Сегодня отключат батареи



Александр ЯГЬЯ,

солист группы "Белый орел":

Мы на ангарчан не в обиде

стр. 12

ГОРОДСКАЯ ГАЗЕТА

Время

www.gazetavremya.ru

НАЦИОНАЛЬНАЯ ТИРАЖНАЯ СЛУЖБА

ЗОЛОТОЙ ФОНД ПРЕССЫ 2009

Жизнь продолжается!

Издается в г.Ангарске с 24 ноября 1951 года

Четверг, 14 мая 2009 года, № 50 (12224)

Ушел раньше срока

Что говорят люди о гибели Игоря ЕСИПОВСКОГО

стр. 2



Фото Николая СТЕРНИНА



Фото Николая ЗАХАРОВА

Родные мои!

стр. 9

На парад Победы выходят дети и внуки ветеранов

1102

ЦЕНА УСТРОИТ! КРЕДИТ

VEKA

ЛИДЕР ПРОФИ

* ОКНА, ЛОДЖИИ

* Жалюзи, рольставни

* Двери имп. стальные

У качества есть имя - Лидер Профи!

ул. Чайковского, д. 28/11

(88 кв-л, д. 12).

52-03-02,

53-21-70.

ООО «Элит Лайн»

455

ГРУППА КОМПАНИЙ ЭЛИТ ЛАЙН

Впервые скидки: на окна 25 % + 50%

Кредит предоставляет Банк «Русский стандарт». Лиц. 2289 от 19.07.01 ЦБ РФ.

Отделы розничных продаж

г. Ангарск, кв. 89, д. 7 тел. 617-617

мкрн. 22, д. 5 (рядом с ТД "Фея") тел. 65-14-00

● ИНИЦИАТИВА

Успеть отблагодарить

8 мая во многих организациях и на предприятиях чествовали фронтовиков и тружеников тыла Великой Отечественной войны. В городском Совете ветеранов прошло не совсем обычное торжество. 12 ангарских ветеранов получили 100 тысяч рублей. Решение о помощи ветеранам приняли Алексей Георгиевич Жданов и Дмитрий Николаевич Новомирский - учредители компании «Парламент-А», одного из ведущих предприятий региона в системе нефтеобеспечения, АЗС которого работают под известной маркой «ОМНИ».

стр. 3

● О ЧЕМ ГОВОРЯТ

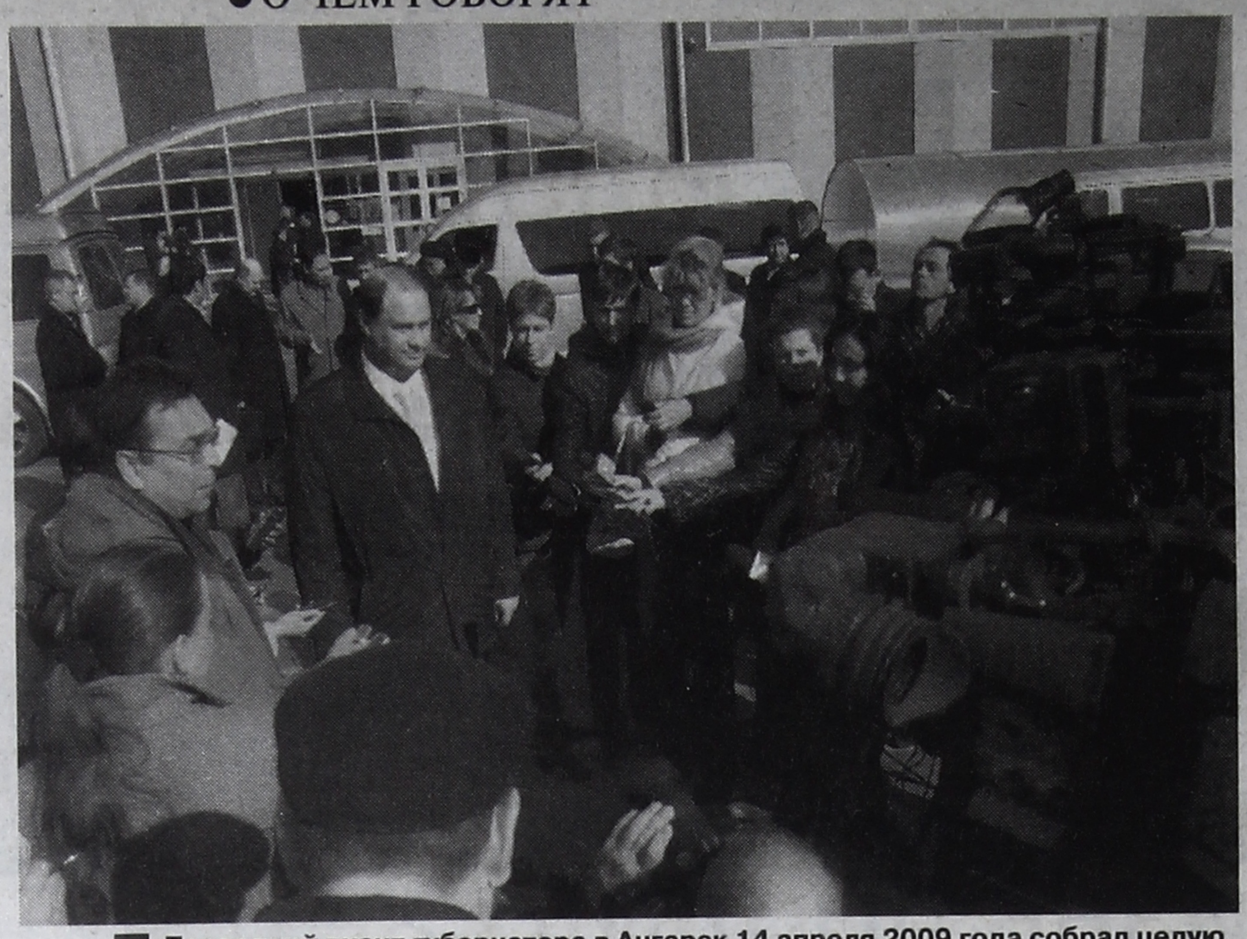

Последний визит губернатора в Ангарск 14 апреля 2009 года собрал целую армию журналистов.

Ушел раньше срока

10 мая погиб губернатор Иркутской области Игорь ЕСИПОВСКИЙ

По официальной версии, которую озвучил первый заместитель председателя правительства области Сергей СОКОЛ, авиакатастрофа произошла в ночь с 9 на 10 мая во время рабочей поездки Игоря Есиповского и облёта поселка Большое Голоустное Иркутского района, на территории которого создается особая экономическая зона «Ворота Байкала».

Вертолет Bell-407, на борту которого находился губернатор, разбился в 18 км от Слюдянки Иркутского района. При аварии погибли четыре человека: помимо Игоря Есиповского это первый заместитель председателя правительства области Михаил ШТОНДА, пилот Виктор КУНОВ и охранник Александр ШЕСТАК. 12 мая в Иркутской области был объявлен днём траура, отменены все развлекательные мероприятия. Исполняющим обязанности губернатора назначен Сергей Сокол.

Гибель губернатора, естественно, вызвала много разговоров. Поскольку она случилась в праздничные дни, когда газеты не выходили, обсуждение трагедии происходило в Интернете. Пользователи ангарских и иркутских сайтов высказывали разные мнения, почему случилась эта катастрофа.

РАБОТА или ОХОТА?

По информации одного из сайтов, уголовное дело о крушении вертолета по решению руководства следственного комитета прокуратуры (СКП) РФ будет расследоваться в Новосибирске следователями следственного отдела СКП РФ по Сибирскому федеральному округу. Вся информация для прессы будет передаваться в информационный центр СКП РФ в Москву и лишь затем предоставляться журналистам. Доступ к этой информации будет крайне ограничен. Сейчас следователи отдела СКП РФ по Сибирскому федеральному округу отказываются комментировать обстоятельства крушения вертолета.

Раз нет официальных комментариев, появляются слухи.

Во-первых, Игорь Есиповский в это время был в отпуске. Мало того, что выходной, так еще и отпуск. Какая работа?

Во-вторых, вертолет был частным, а полет не был зарегистрирован. Кто же на частном вертолете, да еще и не ставя никого в известность, совершает рабочие полеты?

И в-третьих, говорят, что на месте крушения вертолета были обнаружены три охотничьих карабина (или то, что от них осталось). Известно, что Игорь Есиповский был заядлым охотником. Вывод напрашивается сам собой: Игорь Эдуардович во время своего отпуска был не на работе, а на охоте.

Очевидцы говорят, что вертолет взорвался прямо в небе. Поэтому есть версия и о теракте. Кроме того, среди версий называются: ошибка пилота, погодные условия и возможное препятствие на пути следования (вертолет за что-то задел лопастью).

Реплики
(взяты с Бабр.ру):

- У Есиповского в 130 км от Иркутска было свое охотничье хозяйство. Там всё комфортно и законно. Ему не было резона быть браконьером. Страсть к охоте он удовлетворял законным образом. Мир праху его.

- О, ты гляди-ка, какие подробности повалили!.. И когда он успел? Еле выучился иркутчан правильно называть, а свои охотугодья уже вот они. Он что, сюда чисто поохотиться направлен был или всё-таки эффективным менеджером? Кто работает как вол, тому уж точно не до полномасштабного отдыха, особенно в первый год.

- На бурого медведя охотиться можно. До 24 мая. Кто-то разве говорит, что нельзя?

Но вопрос - можно ли на него охотиться:

а. Без лицензии;

б. С вертолета;

в. На территории национального парка.

ЧЕРНЫЙ ДЕНЬ КАЛЕНДАРЯ

Объявленный 12 мая траур тоже был воспринят неоднозначно. Ведь когда 3 мая в пожаре в Иркутске во время взрыва бытового газа погибли 8 человек, в том числе и дети, траур никто не объявлял.

- Вот он и есть кризис - губернаторы на частных вертушках летают... И гнать потом с экрана, что человек находился в рабочем полете с 9 на 10 мая, куда летел? А на БАЙКАЛ! Все люди отдыхают, на салют собираются, а губернатору приспичило осмотреть место будущей постройки туристической зоны, почему не детского сада в какой-нибудь деревеньке под каким-нибудь Черемховом? ...Все соболезнования сыплют родным и близким - да, я тоже по-человечески присоединяюсь. Но кому интересно, что область теперь полихорадит какой-то период?.. А в этой области живем МЫ, и хоронят нас ЗДЕСЬ!

- Почему мы тут все такие злые? Нет ни тени жалости и участия к погибшему! Да потому что человек сам нашел свою судьбу, в вертолет его никто насильно не сажал. Мы его не выбирали. Что он сделал на своем посту? Не мне судить. Однако цифры сокращенного бюджета говорят о многом. Сегодня, в день траура, мне жалко не его, мне жалко всех нас, лишенных права выбирать себе эффективного наемного управленца-губернатора, действующего в интересах жителей Иркутской области. Губернатора, который знает: скоро снова выборы, покупка вертолета за свой или за бюджетный счет не прибавит голосов.

ЧЕЙ ВЕРТОЛЕТ?

Министерство транспорта России назвало имя владельца вертолета, на котором 10 мая разбился губернатор Иркутской области Игорь Есиповский. Им оказался житель подмосковного города Мытищи Сергей Александрович Шмаков. На его имя зарегистрирован частный вертолет Bell-407 бортовой номер RA-01895.

Каким образом вертолет мытищинского бизнесмена оказался в Иркутской области и почему именно на нем совершал рабочую поездку губернатор, пока неизвестно.

КТО ПИЛОТ?

Пилот первого класса Виктор Кунов, 1953 года рождения, уволился из Вооруженных сил в звании подполковника и должности командира эскадрильи. Он имел налет более 3,5 тысячи часов, из них 757 - инструкторских. Кроме того, на счету Виктора Кунова было 330 боевых вылетов.

Воевал в Демократической Республике Афганистан, за что награжден орденом Красной Звезды и медалью “От благодарного афганского народа”. Участвовал в ликвидации Чернобыльской аварии, за что был награжден орденом “За службу Родине”.

Виктор Кунов проживал в Подмосковье. Вертолет Bell-407, которым он управлял в день катастрофы, был доставлен в Иркутск поездом в конце декабря.

Бабр.ру

По информации сети Интернет подготовила Светлана ЗЛОБИНА, фото Николая СТЕРНИНА

● НАРОДНЫЕ НОВОСТИ

Как дела?

Марина КОСТЮКЕВИЧ, предпринимательница:

- На майские праздники ездила к однокурснице в Братск, и она поделилась со мной закваской иерусалимского хлеба. Считается, что он приносит удачу и здоровье. В первый день хлеб привыкает к дому, на второй- нужно добавить в него по стакану муки, сахара и молока. На третий - размешать и говорить с Богом, благодарить за хлеб насущный. На четвертый и пятый - добавить стакан муки и разделить тесто на четыре части. Три части отдать добрым людям. Одну оставить себе. Добавить стакан муки, полстакана растительного масла, три яйца, полчайной ложки соды. Испеченным хлебом, кроме домашних, угощать никого нельзя, а есть его можно лишь один раз в жизни.

От редакции. Считаем необходимым подчеркнуть: хлеб этот - чисто народное творчество,официальная церковь не имеет к нему никакого отношения.

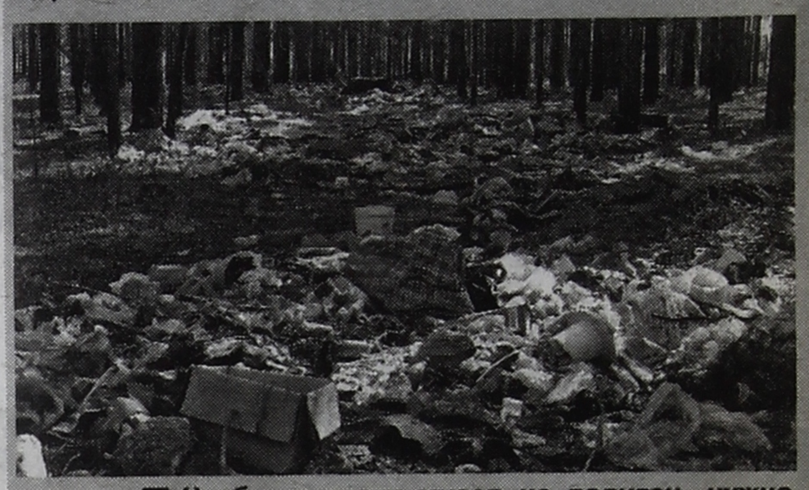

Чтобы вывезти мусор на полигон, нужно платить. Вот и возят люди в лес бесплатно. Хоть это и запрещено, но никого не наказывают.

Сергей СОКОЛОВ, начальник отдела лесного надзора администрации Ангарска

- Чем больше работаю, тем хуже отношусь к нашему населению. **Сейчас по нескольку раз в день выезжаю на тушение лесных пожаров.** Семьдесят процентов их возникает от стихийных свалок. Все леса в городской округе завалены мусором. Наше правительство за развитие малого предпринимательства, а я за его закрытие только потому, что этот малый бизнес за собой не убирает. Большая часть мусорных куч состоит из упаковок от пива, соков, строительного мусора, который вывозят бригады после евроремонта, старых покрышек из шиномонтажных мастерских. Вывалят все это в лесочке и подожгут. Куча медленно тлеет, огонь уходит в лес.

Ангелина ЕРШОВА, машинист-обходчик:

- 8 мая мой знакомый поехал на «Сатурн» за продуктами. Не успел выйти из машины, как к нему, пожилому мужчине, подскочили три молодчика с битами: «Кузя-авторитет умер. Мы тут на похороны собираем. Не захочешь поучаствовать в общем деле, с колбасой вернешься к разбитой машине». Пришлось раскошелиться. Только потом мы узнали, что этот Кузя жив. Он, наверное, и не знает, что дружки его или, наоборот, конкуренты по нему панихиду справляют. А это очень плохая примета! **Кузя, присмотрись к своему окружению.**

Татьяна Ивановна Смолякова, дачница:

- После долгой зимы встретились с соседкой по даче, и та мне пожаловалась. У нее был «женский» куст облепихи, а у другой соседки «мужской». В прошлом году та ей и говорит, мол, раз мой «мужик» твою облепиху опыляет, так ты со мной делись частью урожая. А соседке по осени стало облепихи жалко, и она отказалась делиться. В общем, поругались они, и **вторая соседка своего «мужика» назло ей спилила.**

Новости собирали Оксана ТИХАЯ, Галина ЛЕМЗЯКОВА, Алена КУТНЯКОВА, фото Николая ЗАХАРОВА

● СЕЗОН

Сегодня отключат батареи

Согласно постановлению мэра АМО 14 мая официально объявлено окончанием отопительного сезона. Решение было принято неделю назад, погода за это время неожиданных сюрпризов не преподнесла, поэтому всё пройдет по плану.

Одно плохо: даже за холодные батареи нам приходится платить. Нашей редакции известен всего один человек в городе, который официально добился через прокуратуру, чтобы ему начисляли оплату за тепло по показаниям домового счетчика, Алим МАЛАШИН из дома №18 в 55-м квартале летом за тепло платить не будет.

Между тем сегодня в городе счетчики установлены в 168 домах.

Инна РУКОСУЕВА

● КАЛЕНДАРЬ

Гости с небес

15 мая - Международный день семьи



В молодой семье ангарчан Насти и Олега АРТЕМЬЕВЫХ к Дню семьи ожидают необычное прибавление. Олег рассказал нашей газете:

- Около месяца назад к нам на балкон стал прилетать голубь. Прилетит, повозится под столом и улетает. И так несколько раз в день. Когда он прилетел в очередной раз, Настя потихоньку выглянула на балкон и увидела, что голубь в ящике под столом свил гнездо. И в нём уже сидит голубка! Несколько дней назад наша Гуля снесла яички. Теперь вот ждем птенцов.

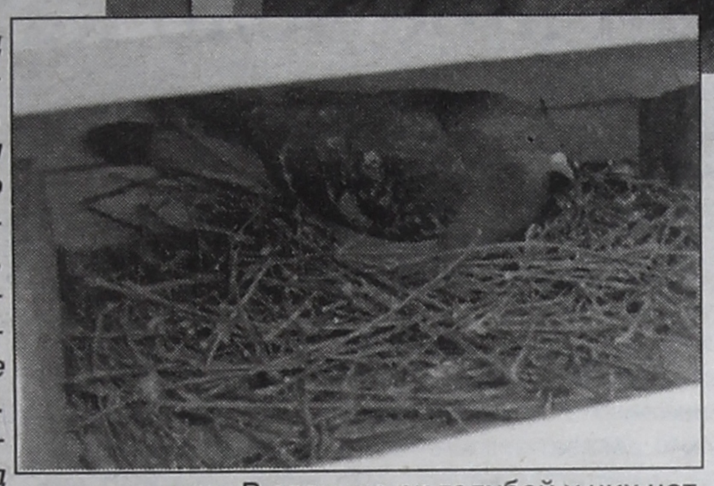

В начале прошлого года Настя и Олег стали законными супругами. В отличие от голубей у них нет своего гнездышка, эту квартиру в 19-м микрорайоне супруги снимают. Олег – военнослужащий, так что Артемьевы надеются получить квартиру от государства.

Известно, что птицы для гнезд выбирают места тихие, спокойные и безопасные. У Насти с Олегом в семье мир да благодать. Голуби это почувствовали. А если считать, что эта птица очень символическая (голуби – символ, и мира, и любви, и Святого Духа), то должно быть Артемьевым счастье. И своё гнездо, и свои птенцы.

Надежда ДОРОЩЕНКО, фото автора

● ПЛОХАЯ НОВОСТЬ

Деньги кончились

Платить за невозможность устроить ребенка в детский сад больше не будут

В этом году управление образования выдало родителям 222 справки о том, что их детям не хватило мест в детских учреждениях. Количество выданных справок могло быть гораздо больше, если бы их выдавали всем, кто не смог устроить ребенка в ясли. Но выдают их лишь **малоимущим** семьям.

Напомним, что по таким справкам они могли получать компенсацию в размере 2000 рублей в месяц за то, что ребенок не получает дошкольное образование. Однако, как стало известно нашей газете, **с 20 мая область прекращает финансирование этих компенсаций.**

Начальник управления образования Наталья БЕЛОУС статистикой довольна:

- В этом году удалось устроить в детские учреждения 230 детей – это больше, чем количество выданных справок. Часть детей, за которых выплачивалась компенсация, пошла в этом году в детские учреждения, теперь она им не нужна.

Напомним, что, перекраивая бюджет под кризис, областные власти, несмотря на заверения президента о недопустимости сокращения социальных программ, первым делом пустили под ножницы именно... социальное финансирование. Они отказались содержать педагогов дополнительного образования. Выстроили стариков за проездными на автостанции, вовремя не оплатив прошлогодние перевозки. Ограничили возможности получить субсидию по оплате услуг ЖКХ. Теперь вот и до матерей добрались. Кто следующий?

Инна РУКОСУЕВА

● ИНИЦИАТИВА



■ **12 ангарских ветеранов, выбранных Советом ветеранов города, получили денежную помощь от организации «Парламент-А».**

Успеть отблагодарить

(Начало на 1 стр.)

Надо ли говорить, как были растроганы пожилые люди, которым требуются немалые средства на лекарства, протезирование и многое другое. Не секрет, что особое внимание победители Великой Отечественной войны испытывают всего несколько майских дней, а потом часто остаются один на один со своими проблемами. Миллионы рублей ежегодно тратятся на праздничный салют. Ветераны могут посмотреть на него лишь из окон своих квартир, так как выходить на улицы небезопасно.

Адресная помощь, так необходимая ветеранам, - одно из звеньев в цепи благотворительной деятельности предприятия, для которого понятие «социальная ответственность» не пустой звук. Только **за последние пять лет из чистой прибыли на благотворительные цели было выделено более 150 млн. рублей – более 100 детским домам и учреждениям образования, медицинским, спортивным учреждениям, оказана адресная помощь нуждающимся.** В том числе более 100 млн. рублей было выделено на строительство и восстановление православных храмов в Иркутской области и Забайкалье. В компании убеждены, что не только показатель прибыли может демонстрировать успешность её деятельности. Не менее важно то, что она принесла обществу, сделала полезного для жителей того города, в котором ведет свою деятельность.

Список добрых дел «Парламент-А» впечатляет. У нас в области это помощь в строительстве собора Святой Троицы в Ангарске, в восстановлении Свято-Князе-Владимирского монастыря, храма Казанской иконы Божией Матери и строительстве келий Знаменского монастыря в Иркутске. За вклад в возрождение храмов в Иркутской области и Забайкальском крае учредители компании А.Г.Жданов и Д.Н.Новомирский были награждены патриархом Московским и всея Руси Алексием II орденами Русской православной церкви, грамотами архиепископа Иркутского и Ангарского, а также грамотами епископа Читинского и Забайкальского. А 17 апреля 2009 года президент Российской Федерации наградил Алексея Жданова орденом Почёта за достигнутые трудовые успехи и добросовестную многолетнюю работу.

В одном из интервью председатель совета директоров Алексей ЖДАНОВ призвал, чтобы все деловые люди, предприниматели среднего и крупного бизнеса «стояли в очереди в православные храмы, в детские дома и школы, дома престарелых. И говорили: «Мы готовы и хотим вам помочь».

«Парламент-А» выступил с инициативой объявить год помощи ветеранам. Чтобы 10 мая всё не заканчивалось, а только начиналось для героев, прошедших через ужас войны и разрухи.

Виктория КОСТИНА, фото Николая ЗАХАРОВА

● ПРЕДЛОЖЕНИЕ

Собираемся на дачу

Май - горячая пора для садоводов: на участке надо убрать после зимы, собрать мусор, землю перекопать, первые саженцы высадить. Если сейчас не сделать - хорошего урожая не собрать.



■ **Все товары для любителей дач и огородов отмечены специальными ценниками, их легко найти в большом зале гипермаркета.**

Здесь без садовых инструментов не обойтись. Купить грабли, лопаты мотыжки, культиваторы по низким ценам лучше в гипермаркете «Апельсин». Грабли здесь стоят всего 78 рублей 90 копеек, лопата штыковая или совковая - 89,90 руб. В «Апельсине» есть и декоративный ороситель для полива по цене 119 рублей, и распылитель грядочный (118 рублей 90 копеек), и всевозможные совки (69,90 рубля), и «Идеал» для подкормки растений- полкило стоит 36 рублей 50 копеек. Если у вас лопата или грабли сломались, в продаже есть черенок для лопаты по цене 39,90 рубля, для грабель обойдется на 10 рублей меньше.

Заодно в гипермаркете и продуктов на дачу купите. Молочко 2,5% «Веселый молочник» стоит 28 рублей 90 копеек за литр - можно и кашу приготовить, и чай с молоком попить, и блинчиков испечь. И масло растительное «Масленица» по низкой цене есть (всего 36, 90 руб. за литр).

Весной на даче нередко еще нет воды, приходится ее носить с колодца или из реки: тяжело и небезопасно. Питьевая вода «Жемчужина Байкала», чистая и недорогая - 1,5 л обойдутся садоводу-покупателю в 13 рублей 90 копеек.

Чуть не забыли про самое главное - семена для посадки различных овощей. Всего 5,90 руб. заплатите за 1 пакетик. У кого не сохранился картофель для посадки, в «Апельсине» есть семенной картофель стоимостью 9 рублей 90 копеек за 1 кг.

23 мая у гипермаркета «Апельсин» будет проходить ярмарка для дачников, принять в ней участие в качестве покупателя и продавца может любой желающий. Те, кто умеет выращивать рассаду и саженцы, могут продать излишки, другие с удовольствием выберут нужные растения и другой товар для дачи и огорода.

По телефону доверия «Апельсина» 50-81-50 можно оставить свои предложения и любые вопросы.

Ирина ВЫГОВСКАЯ

На правах рекламы



ГОРЯЧИЙ ТЕЛЕФОН 50-89-69

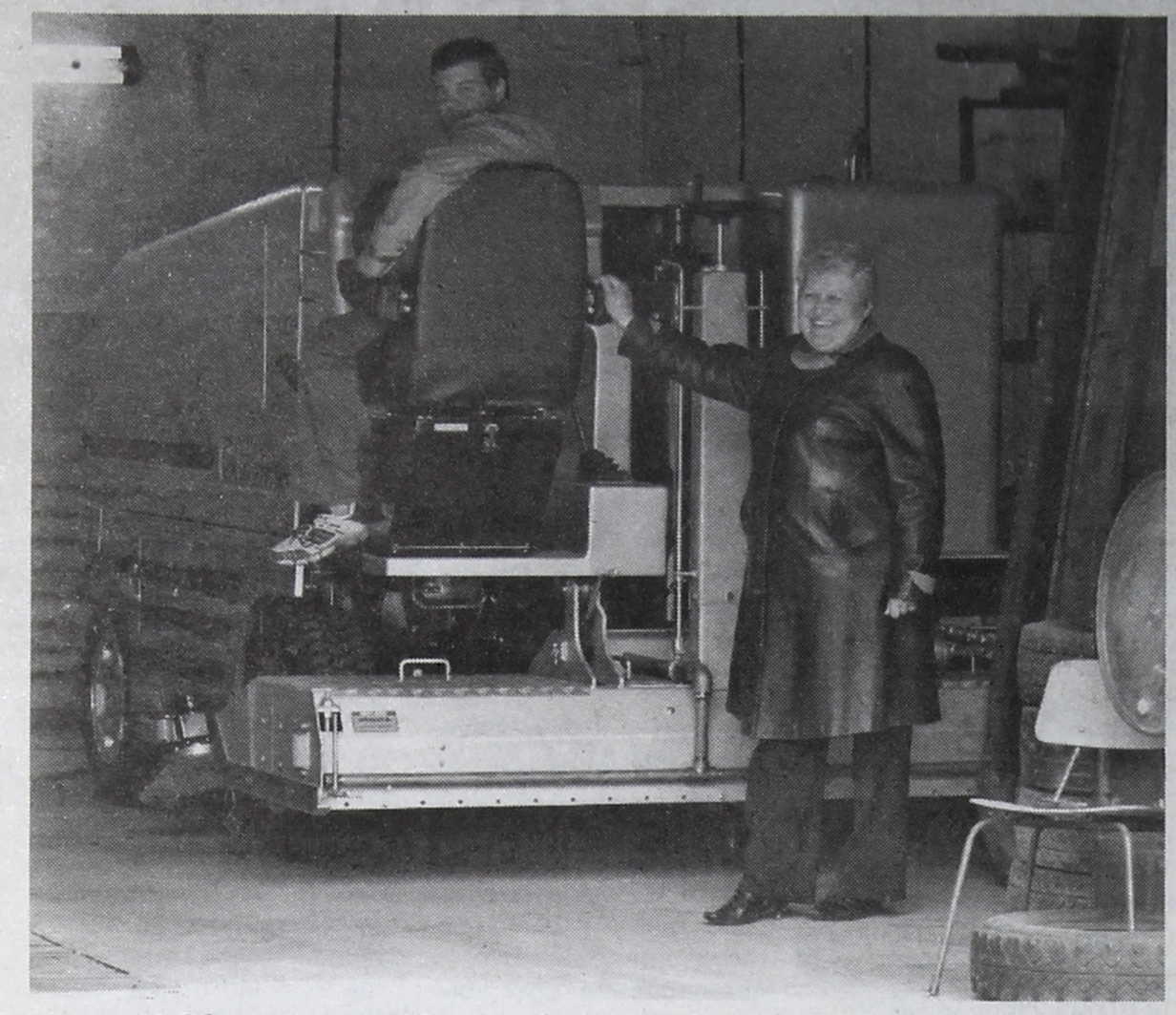

■ Оборудование в 43 млн. рублей стоит без дела с февраля 2008 года.

Каток тормозят

- На стадионе «Ангара» всё пораскурочили, старый корт снесли. Говорили, что на этом месте построят спортивный модуль. Что там происходит?

Васильев М.В.

С этим вопросом мы обратились к начальнику отдела по физкультуре и спорту АМО Наталье АЛЕШКИНОЙ.

В декабре 2006 года Ангарск вошел в федеральную целевую программу «Единой России» и Министерства спорта РФ по возведению легких быстровозводимых модулей. Наш город мог получить сразу четыре спортивных объекта: искусственное поле, спортивный зал, перекрытие конькобежной дорожки и каток. Но до конца года чиновники АМО не успели подготовить все документы и в результате получили один каток.

Федерация свои обещания выполнила полностью. Последняя машина с оборудованием пришла в город в феврале 2008 года. Комплекс на сумму 43 млн. рублей включал в себя подрезочную и поливальную машины, электронное табло, кабинки для переодевания, борта, защитную сетку, ледовую систему, станок для заточки коньков, хоккейные ворота, гимнастические маты, тренажеры и многое другое.

Расположить этот универсальный спортивный комплекс общей площадью 2457 кв.м решили на стадионе «Ангара» у западной трибуны. От районной власти требовалось подготовить площадку под строительство и заложить в бюджет 50-60 млн. рублей. Из них на эти цели уже потрачено около 2 млн. рублей. В октябре 2007 года Наталья Алешкина распорядилась о начале земляных работ. Однако комитет по надзору за строительством работы остановил, пригрозив штрафом в полмиллиона за проведение стройки без экспертизы.

Специалисты иркутской экспертизы, куда сначала обратились ангарчане, посчитали объект уникальным и технически сложным.

Документы отдали в Красноярск, долго стояли там на очереди и получили вердикт: «Ничего уникального нет, сооружение типовое, по стране таких сотня с лишним. Пусть экспертизу делает Иркутск, у нас своей работы хватает!»

- Вот так до сих пор и ждем. Оборудование есть, место и желание построить современный каток тоже. Мешает только бумажная волокита, - рассказала нашей газете Н. Алешкина.

Если результаты экспертизы не будут готовы до конца лета, ждать открытия придется еще как минимум год.

Оксана ТИХАЯ,
фото Николая СТЕРНИНА

Субсидия и перерасчет

- Суд вынес решение сделать перерасчет по квартплате за пять месяцев. В ЖЭУ-6 говорят, что пересчитают только тем, кто не получает субсидию. Я получаю. И что теперь? Мне не вернут деньги? Разъясните, пожалуйста, на страницах газеты, как должно быть на самом деле?

Афанасьев

Получатели субсидий опять оказались в клещах. С одной стороны, если они отказывались платить незаконно повышенную квартплату, жилищные организации выставляли им долги, из-за чего люди по закону лишались права на субсидию (её не платят должникам!). А с другой, теперь им отказываются делать перерасчет.

Директор ЖЭУ-6 Светлана ХАМИРУЕВА объясняет:

- У всех получателей субсидии разная сумма. У некоторых субсидия полностью перекрывает квартплату. Тогда на каком основании таким жильцам можно сделать перерасчет, ведь они уже получили деньги от государства? Мы считаем, что в этом вопросе нужно подходить индивидуально.

Однако начальник управления социальной защиты населения Татьяна БАРКОВЕЦ считает иначе. По её словам, размер субсидии зависит не от величины квартплаты, а от региональных стандартов по оплате услуг ЖКХ. И претензии жилищной организации к жильцам в данном случае беспочвенны.

- К нам стали обращаться граждане за справками для перерасчета. Таких справок мы не даем, потому что ***факт получения гражданином субсидии – не повод отказать ему в перерасчете, если так положен.*** *Мы направили в адрес жилищных компаний письма с разъяснением по этому вопросу и впредь попросили людей к нам за справками не посылать,* - заявила нашей газете Татьяна Петровна.

Инна РУКОСУЕВА

Личное дело каждого

- Вместе с пенсией мне принесли заявление, в котором нужно указать мои персональные данные якобы для выплаты ЕДВ. Зачем это нужно?

Валентина Степановна

Чтобы получить социальную поддержку - оформление жилищных субсидий или других денежных компенсаций, нужно доказать, что вы на нее имеете право. Главное доказательство – низкий доход. А назначая единые денежные выплаты (ЕДВ), сотрудники соцзащиты должны знать, какого рода вы льготник. До 31 декабря 2008 года пенсионеры никакой заботы не знали: Пенсионный фонд по Иркутской области и департамент соцзащиты заключили соглашение о передаче в электронном формате сведений о персональных данных пенсионеров, в том числе их доходов.

По информации Раисы БЕЛОУСОВОЙ-МИЛОСЛАВЦЕВОЙ, начальника ангарского управления ПФ, в апреле 2009 года срок действия этого соглашения закончился. Теперь персональные сведения можно передать только с согласия получателя пенсии. Причем согласно статьям 6 и 9 федерального закона «О персональных данных» это разрешение должно быть письменным. Если пенсионер разрешит передать свои персональные сведения, включая сумму пенсии, то ему самому не нужно будет ходить по разным учреждениям за справками. За него это сделает Пенсионный фонд.

Но если вы не захотите, чтобы ваши персональные данные передавали в различные организации, то Пенсионный фонд этого делать не будет. Ваше право: разрешить или не разрешить разглашать данные о себе и своих доходах.

Елена КЛИМОВА

В загранпаспорте родителей обязательны фото детей

- В ангарской миграционной службе сломался аппарат по изготовлению биометрических паспортов. Ангарчане, выезжающие за границу, беспокоятся: не останутся ли они без паспортов?

Ирина

- Действительно, в апреле несколько дней ангарская миграционная служба загранпаспорта не оформляла - сломался специальный фотоаппарат. Сейчас его увезли на ремонт в Москву, ангарчане работают на аппарате, который до этого находился в Слюдянке. А жители Слюдянки ездят в Иркутск, где работают сразу 4 установки нового поколения. Этот вариант (как запасной) существует и для Ангарска. Но, по словам Ольги СМИРНОВОЙ, начальника ангарского отдела федеральной миграционной службы России, техника работает хорошо.

Загранпаспорта нового образца – биометрические – в Ангарске начали оформлять с 5 марта 2009 года. За это время 1541 житель нашего города уже получил такой паспорт. Еще 2226 ангарчан подали заявления на оформление. Чтобы не создавать очередь, в ангарском отделе федеральной миграционной службы идёт предварительная запись. Но принимают и без записи – по живой очереди. На фотографирование и прием документов одного человека уходит 8-10 минут. Два сотрудника могут принять каждый день до 50 ангарчан, но такого количества желающих нет. Так что если вам нужен загранпаспорт, поспешите!

Сейчас в миграционной службе выдают только биометрические паспорта. Такой паспорт готовят месяц - его печатают в Москве. Но из всякого правила есть исключения. Если человеку срочно необходим загранпаспорт, к примеру, нужно ехать за границу на операцию, то его сделают за 3 дня. Правда, это будет паспорт старого образца.

На заметку родителям: в марте 2009 года вышло постановление правительства о том, что на ребенка до 6 лет нужна не только запись в загранпаспорте родителя (паспорт старого образца), но и фотография. Мало того, со следующего года каждый несовершеннолетний поедет за границу с собственным паспортом. Зная это, многие ангарские родители уже сейчас делают паспорта своим детям. Независимо от возраста.

Ольга КРАСНОВА

ПОДСКАЗКА

РАСПИСАНИЕ ПРИЕМА ДОКУМЕНТОВ НА ЗАГРАНПАСПОРТА:

Понедельник, среда – с 9.00 до 18.00,
вторник, четверг - с 11.00 до 20.00,
пятница - с 9.00 до 16.45,
суббота – с 9.00 до 16.00.
Во все дни перерыв на обед с 13.00 до 14.00.

КАКИЕ ДОКУМЕНТЫ НЕОБХОДИМЫ:

- паспорт гражданина РФ, его ксерокопия;
- трудовая книжка;
- 2 заявления-анкеты;
- квитанция об оплате пошлины – 1000 рублей, на ребенка до 14 лет – 500 рублей;
- чистый конверт;
- 2 фотографии размером 3х4;
- для оформления паспорта на ребенка его свидетельство о рождении.

● К ЮРИСТУ БЕСПЛАТНО

"ЭКСПЕРТ"
(бывший "Домашний юрист")

для подписчиков газеты "Время"

предлагает БЕСПЛАТНО:

- получение консультации по вопросам приватизации, оформления наследства, сделок по дарению и при заключении договора на сотрудничество.

Стоимость консультации по другим вопросам 100 рублей.

10-процентную скидку на услуги:

- оформление сделок по дарению, наследству; переводу жилого помещения в нежилой фонд; **в собственность земельных участков, частных домов, гаражей;**
- узаконивание самовольных построек, перепланировок в квартирах, жилых домах;
- правовой анализ договоров агентств недвижимости;
- восстановление утраченных, украденных и незаконно удерживаемых документов на квартиру (ордер, договоры приватизации, купли-продажи, технические паспорта и т.д.);
- приватизация жилья (срочная, несрочная, в рассрочку);
- составление жалоб, претензий, исковых заявлений в суд;
- представительство в суде, помощь по уголовным делам.

Льготная приватизация. СКИДКИ.	Скидки по переводу жилого фонда в нежилой.	Опытный юрист ждет вас по вторникам с 14.00 до 17.00 по адресу: 72 кв-л, д.6. *При себе иметь квитанцию о подписке.*	Тел.: 56-77-75, 89500854433



Леонид МИХАЙЛОВ, глава города Ангарска:

В этом году мы серьёзно займёмся дорогами

с ЧИТАТЕЛЯМИ от 7 МАЯ 2009 года

• Галина Андреевна, жительница квартала 92/93:

- Здравствуйте, Леонид Георгиевич, обращаюсь к вам от льготников. Почему никак нельзя сделать, чтобы ходили льготные маршруты № 7 и 17? Они перестали нас возить около месяца назад. У меня участок за «кварталом» в садоводстве «Рассвет», добираюсь туда на перекладных 1,5, а то и 2 часа. И таких, как я, много.

- Уважаемая Галина Андреевна, транспортной проблемой города мы сейчас серьезно занимаемся. Ежемесячно ангарчане приобретают около 8 тысяч единых социальных проездных билетов. Перевозку граждан без ограничений сейчас осуществляют МУП «Ангарский трамвай» по 8 маршрутам, ОАО «Автоколонна 1948» по маршрутам №1 Автостанция - Цемпоселок, №5 Автостанция - Юго-Восточный, №8 Ж/Д вокзал – 12 мрн.. По другим автобусным маршрутам городского сообщения льготный проезд временно не предоставляется в связи с тем, что перевозчики не принимают условия Иркутской области о возмещении расходов за перевозку льготных пассажиров. С перевозчиками ведутся переговоры, в том числе и о предоставлении субсидий за счёт бюджета города.

- Мы живем в 29 мрн, дом 8 (общежитие). Наше общежитие передали городу, и с этого момента мы не можем приватизировать квартиры. Вопрос: когда мы сможем приватизировать наши квартиры?

- Ваше общежитие безвозмездно передано в собственность города Ангарска в октябре 2007 года. В ноябре того же года общежитие № 17 было переведено в жилой дом. На дом получена техническая документация, присвоены адреса жилым и нежилым помещениям. Сейчас проводится массовая работа по заключению гражданами договоров социального найма на жилые помещения. В ближайшее время те, кто получит договоры социального найма, смогут приватизировать свои квартиры.

• Нина Борисовна:

- Меня беспокоит судьба здания по улице Октябрьской: бывший травмпункт, его разрушают, вытаскивают пластиковые окна. Возьмет ли власть под контроль такие объекты?

- Здание бывшего травмпункта находится в частной собственности. Мы не вправе забрать его под контроль. Если гражданин, имеющий в собственности здание, не может его содержать, он может продать его кому-либо или подарить. В случае, если собственник обратится в администрацию города Ангарска, мы будем рады принять здание на безвозмездной основе. Уверяю вас, мы найдем, как эффективно использовать его на благо горожан. Сегодня мы работаем со всеми собственниками города по долгостроям. Надеемся решить эту проблему.

• ИЛЬИН (проживает по улице Мира):

- Леонид Георгиевич, в 95 квартале, по улице Горького, стоит памятник воинам- интернационалистам. Почему вечный огонь там горит только во время мероприятий?

- Чтобы вечный огонь горел постоянно, нам нужно выставить туда круглосуточную охрану. Иначе это может плохо кончиться, в том числе для детей, которые по неосторожности могут получить ожоги. Подобные трагедии происходили в других годах. Пока на охрану в бюджете города средств нет, зато есть более насущные проблемы.

- Хорошо, а освещение? Там предусмотрена мачта с прожектором, но бедный солдатик стоит впотьмах.

- На нынешний год запланированы средства на благоустройство территории у памятника, в том числе на озеленение и освещение.

• Александр Вячеславович КОМАРОВ:

- Леонид Георгиевич, будут ли ремонтировать дорогу по улице Оречкина? Между микрорайонами 19 и 22 она совершенно разбита.

- У нас в планах серьезные работы по ремонту дорог. В этом году на «Строительство, реконструкцию и капитальный ремонт автомобильных дорог города Ангарска» заложено 96,5 млн. рублей бюджетных средств. Кроме того, еще 77 млн. рублей заложено на содержание автодорог, итого - более 173 млн. рублей.

Мы продолжим строительство асфальтовой дороги по улице Декабристов, которая откроется летом. Начнется строительство улицы Горького, от Карла Маркса до «Сатурна». Будет выполнен капремонт участка на улице Ворошилова (от ул. Коминтерна до ул. 40 лет Октября). Заасфальтируем улицу Насырова. А на всех остальных дорогах, где есть ямы, в том числе и на улице Оречкина, проведем текущий ремонт.

• ПАВЛОВА Ирина Алексеевна:

- Когда будет решён вопрос с компаниями «Астра», АТВ? Будет ли переключение на 5 каналов, а то оплата в 180 рублей для большинства граждан высока. Сейчас ведётся отключение должников, а решения этой проблемы нет.

- К сожалению, все кабельные операторы – не зависимые от администрации коммерческие организации, поэтому снизить тариф волевым решением мы не можем. После ряда совещаний с руководством телесистемы «АСТРА» и завода РТА было решено, что кабельные операторы предоставят социально незащищенным группам населения так называемый «социально защищенный» пакет программ, в который обязательно будут входить федеральные каналы ОРТ и РТР.

Этот пакет был сформирован с учетом интересов всех слоев граждан и технической возможности кабельного оператора. Абонентская плата составляет 20 рублей в месяц. Подключается «социальный» пакет через специальный фильтр.

Также на совещаниях я предложил полностью освободить от оплаты одиноких и супружеские пары участников и инвалидов Великой Отечественной войны; семьи, в которых пять и более несовершеннолетних детей; одиноких инвалидов и супружеские пары инвалидов I группы (III степени). А до 50% снизить оплату для неработающих пенсионеров, семей, в которых трое или четверо несовершеннолетних детей, и инвалидов II группы (II степени).

Мы постоянно держим ситуацию на контроле. Буквально неделю назад прошло совещание с кабельными операторами по реализации поставленных целей.

• ТРЕТЬЯКОВА Галина Николаевна:

- Леонид Георгиевич, звоню от четырех старушек, я - самая младшая, мне 72 года. Сколько раз обращались в наше ЖЭУ-6, чтобы около подъезда нам поставили лавочку и сделали подход к ней, а то во время дождя там собирается лужа. Помогите, пожалуйста!

- Какой у вас адрес, Галина Николаевна?

- Мы живем в 7-м доме 11 микрорайона.

- Отправлю письмо в вашу управляющую компанию от своего имени. Лавочку вам поставят.

• МАЛОЗЕМОВА Валентина Васильевна:

- Мне 80 лет, имею на иждивении двоих школьников, проживаем в неприватизированной квартире. В 2006 году у нас сгорел счетчик, и никто - ни ЖЭК, ни Энергосбыт - не берется нам его заменить. В результате мы уже третий год сидим без света.

- Это безобразие! Вам давно нужно было обратиться в общественную приемную администрации города, и этот вопрос был бы решен. Работы по восстановлению электроснабжения в вашей квартире будут выполнены в кратчайшие сроки. Замена электросчетчика будет произведена за счет бюджетных средств.

• ЩЕРБАКОВА Татьяна Павловна, бывшая работница ТСП АНХК:

- Живу в 84 квартале, дом №3. У нас в подъезде последний ремонт был в 1999 году. Дыры в подъезде закрываем сами монтажной пеной. Я хотела переехать, но покупатели, видя наш жуткий подъезд, пугаются. Что делать?

- ЖЭК обязан проводить косметический ремонт в подъезде каждые пять лет. Вы обращались?

- Да. Но Антон Телин, директор нашей управляющей компании, ссылается на долг – некоторые жильцы - злостные неплательщики.

- От вас, собственников жилья, зависит, каким образом его будет обслуживать управляющая компания. Для того, чтобы расставить все точки над «i», вам нужно обсудить эту проблему на собрании жильцов. Согласны его провести?

- Я попробую заняться организацией.

- Татьяна Павловна, тогда заблаговременно поставьте меня в известность о дате, я готов прийти на собрание и встретиться с жильцами и администрацией вашей управляющей компании.

• Алена Перевалова, инвалид 2 группы:

- Стою в очереди на квартиру с 2000 года, и за это время очередь не продвинулась, почему так происходит?

- Муниципальный жилой фонд был передан городу 31 декабря 2008 года. Все жилые помещения на сегодняшний день заняты, по мере их освобождения жилье будет предоставляться нуждающимся, состоящим на учете, в порядке очередности.

• Тамара Матвеевна:

- В 2005 году нас обслуживало ООО «Город», потом ООО «Секом», теперь ООО «Жилищное управление». Я, наконец, добилась от них договоров, просмотрела и обнаружила, что ни одна из этих фирм не зарегистрирована в городской администрации. Почему мы должны платить им деньги, а они ни за что ответственности не несут?

- Жилищные компании – это частные предприятия, они не могут быть зарегистрированы в городской администрации. Уверяю вас, согласно закону они несут ответственность за обслуживание домов. Вы сами говорите, что ваш дом поочередно обслуживали три компании. Если компания отказывается обслуживать дом, его берет другая, при этом вам не приходится платить за квартиру дважды.

- Почему при Канухине наш город был красивый: его красили, убирали, а сейчас кругом грязь?

- Уборкой мы занимались и будем заниматься. Недавно прошел месячник благоустройства и массовый субботник. Город вычистили. Поэтому я с вами не соглашусь, что кругом грязь. Грязно будет, если мы не будем соблюдать чистоту, не будем уважать труд дворников.

Я уже не раз говорил, что главное в работе администрации - не покраска фасадов, а реальные дела, направленные на модернизацию и восстановление городской инфраструктуры, чем мы и занимаемся, на что и идут бюджетные средства. Если мы сегодня не отремонтируем сети водоснабжения и канализации, трамвайные линии, дороги, не построим электроподстанцию Прибрежная, завтра нас никакая красота не спасет.

• Раиса Александровна:

- Мои дети работают в Мегете на заводе металлоконструкций. Зарплату там не платят с января. Кто-то контролирует такие нарушения?

- Да, конечно. Есть трудовая инспекция в Иркутске, отдел по труду и управлению охраной труда при администрации района. Кроме того, при мэрии АМО создан антикризисный штаб, куда входят представители налоговой инспекции, Пенсионного фонда и главы поселений. Помогать финансово предприятиям бюджет не имеет права – они обязаны зарабатывать сами и платить зарплату работникам. Однако мы вместе разрабатываем меры выхода из кризисной ситуации. Например, помогаем найти рынок сбыта, с чем у завода возникли проблемы.

- Леонид Георгиевич, спасибо за ответ. Я еще хотела бы отметить, что в Ангарске видно: о городе заботятся. Нам грех жаловаться. Мы привыкли к благополучию и не знаем таких проблем, как в других городах, где высокий уровень безработицы, где срывается отопительный сезон, ничего не ремонтируется. Успехов вам, чтобы город наш с каждым днем становился еще красивее и чище.

Подготовила Юлия ВОЛКОВА,
фото Николая СТЕРНИНА

ЦИФРЫ. ФАКТЫ. КОММЕНТАРИИ

Новые монеты

Банк России со второго квартала выпускает в обращение монеты номиналом 1, 2 и 5 рублей, изготовленные из стали с никелевым гальванопокрытием. Графическое оформление и размеры монет новой разновидности сохранены без изменений. Новые монеты обращаются на территории России в качестве законного средства платежа наравне с существующими монетами образца 1997 года.

Опубликовано на сайте «Российской газеты» 7 мая 2009 г.

Уничтожена крупная партия наркотиков

С 2003 по 2008 год управлением ФСКН России по Иркутской области было уничтожено в общей сложности 1768,3 кг наркотических средств и психотропных веществ.

Недавно еще 265 кг 224 г наркотических средств, сильнодействующих веществ и их прекурсоров были сожжены в котельной. В печи отправили 210 кг марихуаны, 27 кг опия, 12,3 кг героина, 11,9 кг гашиша, 2 кг маковой соломки, другие наркотические средства, ядовитые и сильнодействующие вещества.

Наркотики уничтожались решениями суда по 278 приговорам, вступившим в законную силу, и по 43 постановлениям об отказе в возбуждении уголовного дела.

Кроме того, были сожжены вещественные доказательства по уголовным делам: инструментарий, посуда для приготовления наркотиков, ватные тампоны и пакеты, которые использовались при экспертизе.

Пресс-служба управления ФСКН России по Иркутской области

Охотиться по лицензии

Сроки весенней охоты на боровую и водоплавающую дичь определены в Иркутской области. В Катангском, Бодайбинском, Мамско-Чуйском районах охотиться можно с 9 по 25 мая, в остальных районах области – с 2 по 17 мая. Об этом на пресс-конференции сообщил руководитель службы по охране и использованию животного мира Иркутской области Валентин Бороденко.

Он рассказал, что охота разрешена на самцов глухарей на току, токующих самцов тетеревов из укрытия, вальдшнепов на вечерней и утренней тяге, селезней из укрытия с подсадной уткой и (или) чучелами, с манком, гусей из укрытия, в том числе с чучелами, профилями, манком.

Запрещена охота на редкие, находящиеся под угрозой исчезновения виды: малого лебедя, лебедя-кликуна, серого гуся, сухоноса, таежного гуменника, пискульку, горного гуся, краснозобую и черную казарку, огаря, чомгу, пеганку, каменушку, клоктуна.

Для получения путевки и лицензии желающие могут обратиться в администрацию охотхозяйств. При себе они должны иметь действительный охотничий билет и разрешение на право ношения и хранения огнестрельного оружия.

Особо Валентин Бороденко подчеркнул необходимость соблюдения охотниками мер пожарной безопасности. Он напомнил, что если возникла крайняя необходимость для разведения огня, то кострoвище нужно окопать, а затем тщательно залить водой и закидать землей.

Пресс-служба губернатора и правительства Иркутской области

• ПРИГЛАШЕНИЕ НЕДЕЛИ

Стройотряд набирает добровольцев

В АГТА состоялась презентация проекта «Строительные студенческие отряды. Наборная кампания-2009». В нашем городе действует пока один молодежный строительный отряд, «Вектор», созданный в прошлом году. На лето-2009 в него набирается бригада из 20 человек. Студенты со всей области в составе Байкальского студенческого стройотряда направляются на строительство автодороги Чита-Хабаровск.



■ **В студотряд можно попасть с 18 лет. Студенты понимают, что это очень поможет в их дальнейшей карьере.**

22-летний Павел ТИТОВ, студент АГТА, уже знает, что будет делать этим летом – строить автодорогу. Впрочем, он этим занимался и прошлым летом.

- Стройотряд многому учит, - говорит Паша, *- одновременно и работать в коллективе, и надеяться только на себя. Ведь дома за нас проблемы всё еще решают родители. Там как раз можно проверить, какой у тебя характер, как ты можешь справляться с трудностями. А еще это возможность набраться опыта.*

Проверено: ребята, побывавшие в студенческих отрядах, потом благополучно устраиваются на работу по специальности. Ведущие университеты - ИрГТУ и ИГУ - по договору с различными предприятиями направляют своих студентов на практику в студотряды. В итоге все остаются в выигрыше. Студент заработал, работодатель присмотрел себе специалиста, а университет получил повзрослевшего, ответственного студента.

Павел ехал в студотряд как в оздоровительный лагерь. Думал, развлечется, отдохнет, а не тут-то было. Уже после первого дня работы понял, что это не отдых, а настоящий труд, который очень помогает в карьере.

- Конечно, не курорт, - рассказывает Павел, *- 6-местные вагончики, печка-буржуйка, полевая кухня. И так всё лето. Немногие могут выдержать подобный образ жизни.*

За месяц «боец» получает 10000 рублей, бригадир студотряда – на 3-4 тысячи больше.

Сейчас решается вопрос о том, чтобы в рамках «Вектора» устраивать ребят на строительные площадки в Ангарске. Но не все предприятия могут себе позволить набирать на несколько месяцев группу студентов, не всем это выгодно.

- Много девушек хотят попасть в студотряд, но сейчас это невозможно. Строительство дороги – это тяжелый, мужской труд, - говорит Павел, *– единственное, что мы можем предложить – это работы в ЖЭКах, цветы, например, сажать, на неполный рабочий день.*

Все желающие попасть в студотряд могут получить необходимую информацию в штабе «Вектора» в АГТА.

Мария СУХАНОВА, фото из архива ангарского молодежного строительного отряда «Вектор»

Основные объекты работ:

1. Автомобильная дорога федерального значения «Амур» Чита-Хабаровск;
2. Строительные площадки в Ангарске;
3. Строительные объекты в Иркутской области.

Виды работ:

- монтаж металлоконструкций;
- заготовка камня и каменная наброска;
- монтаж барьерного ограждения;
- асфальтобетонные работы;
- вязка арматуры.

• ПРИГОВОР НЕДЕЛИ

Довел...

На днях вступил в законную силу приговор Ангарского городского суда в отношении Елены Р. Сорокалетняя женщина зарезала своего мужа. Суд квалифицировал ее действия по ст. 107 ч.1 УК РФ (убийство, совершенное в состоянии внезапно возникшего сильного душевного волнения (аффекта)). Подсудимая в судебном заседании вину признала полностью.

С мужем они состояли в браке с 1992 года и имели пятнадцатилетнюю дочь. В их семье очень часто происходили ссоры. Особенно ситуация ухудшилась в последние несколько лет. Муж стал злоупотреблять спиртным, беспричинно ревновал её, на этой почве устраивал скандалы, которые могли продолжаться всю ночь. Часто наносил жене побои, стараясь не оставлять следов на лице. На почве необоснованной ревности истязал ее - душил, стягивая воротник одежды, давил пальцами на глаза.

В день убийства муж пришел домой очень пьяный и вновь стал избивать жену на глазах у дочери. Со слов женщины, она не помнит, как нанесла мужу ножом удар в грудь.

Все свидетели, которые были допрошены в судебном заседании, характеризовали подсудимую как спокойную, уравновешенную, непьющую женщину. Взяться за нож ее вынудили агрессивно-угрожающие действия потерпевшего. Кроме того, у подсудимой были смягчающие обстоятельства, поэтому суд решил признать Елену Р. виновной в совершении преступления, предусмотренного ст. 107 ч. 1 УК РФ, и назначить наказание в виде 2 лет лишения свободы, а в силу ст.73 УК РФ наказание считать условным, с испытательным сроком 2 года.

Приговоры, вынесенные по этой статье в Ангарском суде, довольно редкие. В прошлом году был осужден всего один человек, мужчина. В этом году довели слабый пол.

Светлана ЛУКИНА, пресс-секретарь Ангарского городского суда

• ЮБИЛЕЙ НЕДЕЛИ

Воспитатели для взрослых

Как только Ангарск получил статус города, 30 мая 1951 года, при УВД была создана инспекция исправительных работ. А на днях межрайонная уголовно-исполнительная инспекция №3 отметила 90 лет со дня образования в российском масштабе. Вместе с филиалами в Слюдянке и Шелехове здесь работают 25 человек, из которых 17 - в Ангарске.

Главная задача инспекции – контроль за осужденными условно и освобожденными условно-досрочно, чтобы те выполняли обязанности, вынесенные по приговору. Например, не меняли место жительства без уведомления инспектора. Несовершеннолетним запрещено появляться в общественных местах с 22.00 до 06.00, желательно продолжать обучение и т.д.

Основные сложности сейчас, по словам начальника уголовно-исполнительной инспекции Сергея КРУПОВИЧА, возникают с устройством на работу.

- По решению суда мы должны трудоустроить свой контингент. Но в стране кризис, увольняют хороших специалистов. Кто возьмет на работу человека с условной судимостью? Даже в ЖЭКах сейчас метелки минимум рублей по 300. Бывает, что с этими метелками наши «трудяги» и пропадают.

С одной стороны, инспектора - служивые люди, призванные блюсти букву закона, а с другой – просто женщины, которым иногда очень жаль свой непутевый контингент.

По признанию подполковника из Слюдянки Любови ШИРЯЕВОЙ, были люди, которые из мест лишения свободы писали потом своим инспекторам душевные письма и радовались при случайной встрече. Майора Веру РЫХЛИЦКУЮ из Ангарска, которая была начальником инспекции по исправительным работам с 1982 по 1998 год, бывший осужденный благодарил за то, что попал в колонию: в неволе у него открылся поэтический дар.

Но писать стихи и работать лучше всё же на свободе. Жаль, что понимание этого приходит к некоторым лишь тогда, когда жизнь уже прожита.

Оксана ТИХАЯ

● СОБЕСЕДНИК

Ольга СКИБИНСКАЯ:

Чем ночь темней, тем ярче звезды



Постоянным читателям нашей газеты знакомо имя журналиста и писателя Ольги СКИБИНСКОЙ, а потому спешим поделиться: вышла в свет её новая повесть – «Дресс-код».

- Ольга, насколько я знаю, многие из тех, кто прочитал твой первый сборник повестей и рассказов «Совсем другая женщина», активно интересовались, нельзя ли купить другие твои книги.

- Спасибо за поздравление. Я рада новой встрече с читателями.

- Процесс написания и издания любой книги довольно длительный. И так получилось, что пахнущая свежей типографской краской твоя новая книга попадает к своим читателям в разгар экономического кризиса. Ты полагаешь, нашим соотечественникам сейчас до чтения?

- Мне кажется, стремление к духовной пище не зависит от материального благополучия. Вспомним Аполлона Майкова, который в конце XIX века писал: «Не говори, что нет спасенья, что ты в печалях изнемог; чем ночь темней, тем ярче звезды. Чем глубже скорбь, тем ближе Бог...»

Один мой коллега-журналист лет десять назад после стажировки в США вернулся весьма озадаченный. В неофициальной части программы их приглашали в гости в американские семьи. Это был средний класс – основа американского общества, то есть врачи, юристы, офисные служащие, менеджеры и т.д. И вот из десятка семей только в одном доме, кажется, преподавателя университета, он увидел полку, на которой стояли аж пять книг... Так что тяга к духовной пище, если иметь в виду книги, не находится в прямой зависимости от экономического состояния. В отличие от благополучных американцев, за минувшие полвека не испытывавших ни экономических, ни политических катаклизмов, россиянам культуру чтения, слава Богу, во многом сохранить удалось... Что же касается нынешнего кризиса, то не всё тут однозначно, как иногда пытаются преподнести.

- Поясни, пожалуйста.

- Вспомни, как кликушествовали многие российские СМИ в период перестройки, как самые разные выскочки пластали ни к чему якобы не пригодную матушку Россию, её прошлое и настоящее, в том числе экономику страны. Как мы все комплексовали по сравнению со старушкой Европой, я уж не говорю о США. Термин «деревянный рубль» родился именно в то время. Мы считали, что несказанно повезло тому, кто сумел обменять свой ваучер – якобы выделенный каждому кусок собственности – на китайский пуховик. Казалось, все мы одинаково бедны и никчемны. Сколько наших соотечественников уехали в края молочных рек и кисельных берегов! Но прошло несколько лет, и оказалось, что те самые «деревянные» составили основу капиталов российских миллионеров и миллиардеров. Тогда начали задумываться, а не слишком ли дешево распродали мы часть нашего достояния? Тогда начали понимать, что зарубежные рецепты спасения и счастья частенько не работают в «нашей Раше».

Сегодня ситуация во многом повторяется: есть кризис и есть миф о кризисе, который сознательно или нет нам навязывают уже знакомые кликуши. Например, почти совсем не говорят о том, что, придя в себя после дефолта 1998 года, мы начали строить свою новую жизнь. Как итог этого что мы получили к началу XXI века? В разы увеличилось количество иномарок на автодорогах России. Население стало лучше одеваться. Когда ранее мы видели такое количество женщин в красивых натуральных шубках и хороших дубленках на улицах наших городов? Давай вспомним, как в последние годы собирался праздничный стол? Выставлялись мартини, дорогая водка и уж обязательно мясные деликатесы... Количество турфирм в стране росло как грибы после дождя – думаю, тебе пальцев на обеих руках не хватит, чтобы перечислить своих знакомых, хотя бы раз побывавших за границей. Рынок недвижимости в стране расширялся год от году, несмотря на постоянный рост цен за квадратный метр. Да и увеличивавшееся с каждым годом число банков говорило о том, что вклады неуклонно растут. Правда, неплохая ситуация? И это при том, что 99,9% населения России никогда в отечественной истории не жировало, а жило весьма непросто.

■ Зарубежные рецепты спасения и счастья частенько не работают в «нашей Раше».

Все, что я перечислила, не лукавая и многоликая официальная госстатистика, а реалии, которые прямо свидетельствуют о росте благосостояния россиян к 2008 году. Более того, своим возросшим потреблением мы обеспечили сотни тысяч рабочих мест для граждан Китая, Турции, жителей бывших советских республик. И все в очень короткий по историческим меркам срок. Да, можно немало спорить по поводу структуры современной российской экономики, однако нельзя не видеть окрепший за последние 10 лет экономический потенциал нашей страны.

- Думаешь, это может утешить тех, кто сегодня состоит на учете в центрах занятости?

- Конечно, когда встаешь на учет первый раз, психологически это очень тяжело, ведь мы «родом из СССР», причем той поры, когда безработица считалась «родимым пятном» загнивающего капитализма. Помню, когда в 1981 году я приехала в социалистическую Болгарию и узнала, что там безработица, особенно среди молодежи, причем довольно значительная, я была потрясена... Но жизнь в России изменилась. Я, например, с 1992 года сама дважды вставала на учет в центре занятости. Конечно, в течение года жить на пособие по безработице непросто, но сейчас уже разработаны и действуют механизмы, которых не было ни 10, ни даже 5 лет назад, например, связанные с коммунальными платежами. Работа центров занятости усовершенствовалась очень заметно.

Могу еще поделиться: когда я разговаривала в очереди с другими безработными, чаще всего выяснялось, что человеку предлагается работа, иногда на выбор, но есть обстоятельства, в связи с которыми ему сейчас удобнее оставаться безработным – садово-огородная страда, надо понянчиться с только что родившимся внуком, есть неофициальный источник дохода и т.д. Нередко человек не хочет идти на менее квалифицированную работу, чем она была до этого. Я всегда в таких случаях вспоминала одного профессора из Китая, который, эмигрировав в США, устроился работать садовником. Директор нашей школы, заслуженный учитель, и после пенсии продолжал руководить своим коллективом, а потом эмигрировал в Германию, где смог устроиться только почтальоном...

Конечно, мы сегодня другие, не те, какими были, например, в середине 1980-х годов. Однако и мы будем меняться и дальше, в том числе в плане понимания: не надо бояться работы. Никакой. Мы с подругой росли в семьях с довольно скромным достатком, а потому всегда подрабатывали, хотя учились очно: сторожем, дворником, уборщицей, санитаркой, обработчиком переписных листов и т.д. Все и не вспомнить. Во время трудовых семестров, как большинство студентов, убирали урожай в колхозах и обязательно месяц по рабочей специальности на заводе. Галя сейчас работает в системе Академии наук, имеет два высших образования. Но три года назад, когда она решила сделать в квартире ремонт, устроилась подрабатывать уборщицей в частную фирму, потому что зарплаты по её основной специальности не хватало. Однажды в той фирме закапризничала сложная компьютерная программа, и Галя помогла им разобраться - все сотрудники были в шоке... Помню, как удивленно вытянулось лицо врача, когда она увидела, что я выношу из палаты утку из-под женщины, которая лежала на соседней со мной койке. Та женщина работала уборщицей в заводской столовой...

В то же время одна моя знакомая, многодетная мать, в период, когда в их семье было очень трудно с деньгами, хотя муж кроме основной работы подрабатывал и частным извозом, и видеосъемкой, брезгливо отказалась от предложенной ЖЭКом ставки уборщицы. Она, после окончания техникума работавшая химиком-лаборантом, а потом лет семь отсидевшая дома с детьми, а значит, в значительной степени дисквалифицировавшаяся, посчитала ниже своего достоинства мыть лестницу в собственном подъезде. Наверное, когда люди перестанут удивляться и стыдиться таких простых вещей, что-то кардинально поменяется в окружающем нас мире в лучшую сторону...

Сейчас мы по поводу доползшего до нас мирового экономического кризиса слышим только стон и плач. А надо, на мой взгляд, говорить о том, что после распада СССР, после дефолта 1998 года каждый из нас сумел построить свою жизнь, жизнь своей семьи, а значит, и страны в целом. У нас есть тыл, есть опыт выживания в трудных ситуациях, а значит, мы сумеем преодолеть и нынешние проблемы.

- Мне кажется, о преодолении обстоятельств, но прежде всего самих себя рассказывает и твоя новая книга «Дресс-код».

- Это повесть о любви, о жизни и смерти. О войне чеченской и мире, который порой сложнее самой страшной войны. Это повесть о любви учительницы и её ученика – жены состоятельного бизнесмена к неприкаянному солдату удачи, контрактнику. Чувства двоих оказались длиннее самой жизни, и это позволило героям заглянуть за последнюю черту. Еще это повесть о том, какую великую роль в критические моменты жизни играет именно женское начало...

- Одни назовут твою книгу «Дресс-код» кощунством, другие – мистической повестью XXI века, третьи задумаются: а вдруг её герои по пути из благополучной сытой Европы в таджикскую пустыню, из средней полосы России в предгорья Сунженского хребта и далее, за пределы пространства жизни, смогли приоткрыть часть истины не только для самих себя, но и для читателей. Я поздравляю тебя с творческой удачей и желаю новых интересных открытий.

- Спасибо.

Беседовала Светлана РАЗУМОВСКАЯ



P.S. Приобрести книгу Ольги Скибинской «Дресс-код» можно в газетном киоске нашей редакции.

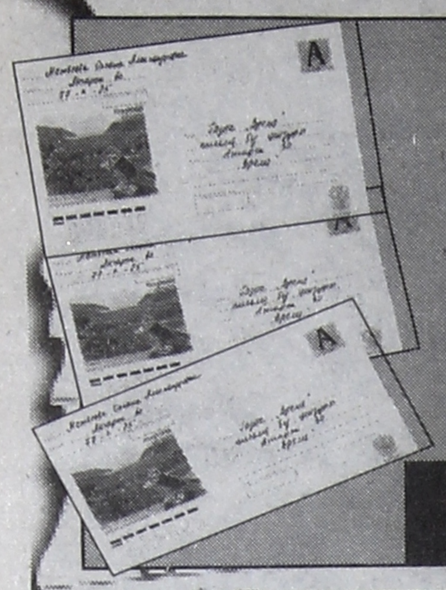

Письма без цензуры

665830, г.Ангарск, ул.Ленина, 43,
редакция газеты "ВРЕМЯ"

● ПРИЗНАНИЕ

Будет восход!

● Петру Дмитриевичу АНТОНОВУ посвящается



Уважаемая редакция! Этого человека я люблю с самого-самого раннего детства, как, впрочем, любят его и другие тысячи ангарчан. Я никогда не видел его грустным, унывающим. Но однажды, это было лет десять назад, когда уже расформировали команду мастеров футбола, я подсмотрел вот такую картинку.

Стадион «Ангара». Вечереет. На трибунах царит тишина. Сладостно - пьяняще пахнет свежая трава на футбольном поле, омытая дождиком и озаренная закатным солнцем.

По полю медленно идет человек, задумавшийся о чем-то. Наверное, он вспоминает о том, как много лет назад (в 1963 году) на это самое поле вышла первая команда мастеров по футболу нашего города, в составе которой был и он.

Трудно им было. Начинать всегда трудно. Но их победы и поражения, радости и огорчения вместе с ними разделяли и жители славного города – многочисленные любители футбола.

...Снизу от поля повеяло холодком. Наползают сумерки. Человек один на поле.

Пора уходить. Он медлит, потому что знает, там, за трибунами, он не найдет того, что бесконечно дорого ему, что составляет смысл его жизни.

Человек наклоняется, трогает поле, вдыхает его запах. Кто играл, тот знает, что поле всегда имеет либо аромат победы, либо горечи поражения. Сегодня он вдыхает запах неизвестности.

Солнце, прокатившись по верхушкам ангарских сосен, уходит за горизонт. Вот так и футбольный мяч – «большой футбол» - скрылся за горизонтом.

Сумерки сгустились. Пора уходить. А мне вдруг захотелось крикнуть ему:

- Петр Дмитриевич, останьтесь и дождитесь нового восхода солнца!

С уважением к учителю Сергей ПАВЛОВЕЦ, фото Николая ЗАХАРОВА

P.S. Многочисленные болельщики, спортсмены и жители города Ангарска поздравляют Петра Дмитриевича АНТОНОВА с присвоением ему звания (ох, как долго оно задерживалось!) почетного гражданина города Ангарска и верят: будет у нас команда мастеров, своя команда.

● НАБОЛЕЛО

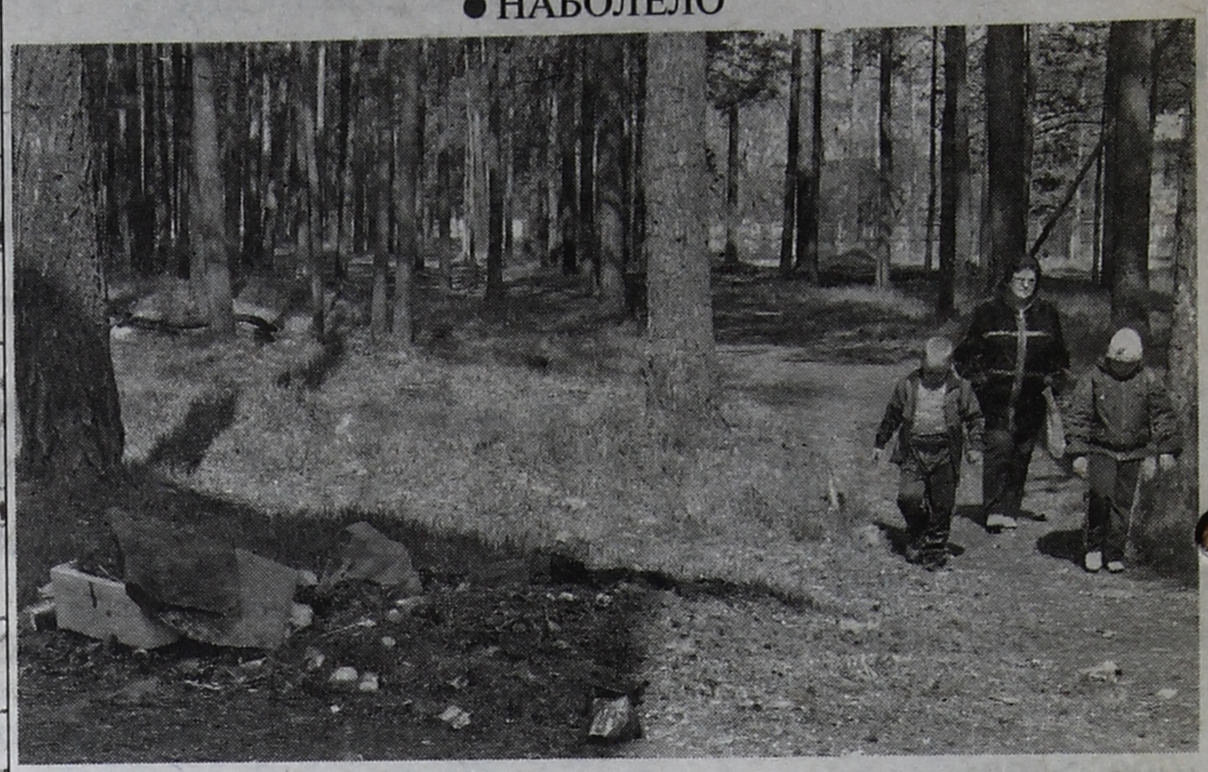

■ Лесные уголки, которыми так гордился город раньше, сегодня превращаются в мусорные свалки.

Мусорная калоша

● Новые награды для жилищников

Когда-то в лесочке в 85 квартале приятно было прогуляться. Ведь здесь растут сосны! Идешь, бывало, или сидишь на лавочках (когда-то и они там были) и дышишь сосновым воздухом. А сейчас работники управляющей компании и не заглядывают сюда. Они считают этот лесок парком, а парки - это не их забота.

Конечно, у нас очень некультурный, невоспитанный народ, но с такими людьми надо работать, бороться, наказывать в конце концов. Для чего в ЖЭКе должность управдома? Что они делают? Во всяком случае с жильцами они не встречаются. Вот, например, нашего управдома (д. 21, 85 кв-л) Даниленкову Л.П. мы видели за год ее работы 1 раз. Дозвониться до нее невозможно: она все где-то на территории проверяет работу, только какую и чью?

А вот двор между домами 21, 22, 23, садиком №37 и «скорой помощью» О.Шаповалова, заместитель главы города, назвала верно - «мусорной калошей». Этот участок самый грязный во всем городе, и виноваты в этом тоже работники управляющей компании. На этой территории растут несколько деревьев, на этом основании жилищники ее считают парком. И не убирают!

О.Шаповалова! Устройте конкурс на самый грязный двор. И вручите калоши их победителям, в числе которых, вероятно, будет и «Жилищное управление» под руководством А.В.ТЁЛИНА.

Н.Н.БОЛДИНА, жительница 85 квартала, фото Николая ЗАХАРОВА

● ОБЪЯСНИТЕЛЬНАЯ

Осталась довольна

В газете «Время» 14 апреля в рубрике «Горячий телефон» была опубликована претензия нашей клиентки. Мы считаем, что журналист при подготовке материала не учёл той информации, которую мы сообщили.

19 февраля 2009 г. в компанию «Стройокна» поступил заказ на окно от гражданки из 6 мрн Юлии Георгиевны. Цех изготавливает окна в течение 5-7 рабочих дней, с заказчиком также оговариваются эти сроки. Прошла неделя, после чего Юлия Георгиевна начала звонить, нервничать, предъявлять претензии. Но рабочих дней прошло три, так как были выходные и праздники. Заказчице объяснили, что окно к концу следующей недели будет готово и установлено.

Окно поставили, Юлия Георгиевна была очень довольна и пообещала сделать вторичный заказ. В качестве компенсации за её переживания был установлен отлив, не входящий в стоимость заказа.

А.Н.БУЛХОВ, руководитель компании «Стройокна»

● ПРЕДЛОЖЕНИЕ

Не все мутанты

● Кто поможет бездомным животным?

Здравствуйте, уважаемая редакция! Прочитала статью в газете №40 от 16 апреля – «Вокруг танка», хочу сказать, что я полностью солидарна с мнением К.Виноградовой, написавшей её.

Правда, в отличие от девушки я не хочу уезжать из своего города, где родилась и выросла, где живут мои близкие и друзья, где есть добрые и сострадательные люди.

Я хочу попытаться что-то изменить в нашем городе и начать именно с того, чтобы прекратить варварское истребление бездомных животных! Ведь они были всегда, их не стало катастрофически много, это мы стали равнодушнее и черствее, это из-за нашего безразличия творятся такие вещи. Ну нельзя так жить! Надеяться на власть, которая живет «внутри танка» и про закон о жестоком обращении с животными не знает, мы не можем. Мы сами должны собраться и подумать, что мы в состоянии изменить?!

Что это вообще за общество любителей собак? Кто из "любителей" отдает такие распоряжения? Кто конкретно?

Так легко и жестоко убив животное, им ничего не стоит убить человека. Задумайтесь над этим! За человека могут дать срок, за животное – ничего. На каких примерах живет подрастающее поколение? Какие моральные ценности мы в них вкладываем? Что они видят? Какое будущее ждет нас всех?

Мне 32 года, К.Виноградовой 19 лет, есть отклики пенсионеров, мы люди разных поколений, но у нас есть бесценные вещи – это милосердие и сострадание. Умножив это, мы сможем найти правильное и гуманное решение.

С уважением Лиля КУТУЗОВА

От редакции: предлагаем завтра, 15 мая, в 18.00 собраться в парке за ДК нефтехимиков всем, кто помогает или согласен помогать бездомным животным. Вместе порешаем, что мы, люди, можем сделать. Узнаем друг друга по газете «Время» в руках.

● КАДР ДНЯ



Сегодня на парад Победы 9 Мая вместо ветеранов выходят их родственники. 9 Мая 2009 года, пл. Ленина, г. Ангарск.

Фото Николая ЗАХАРОВА

● ОБИДА

Забытое поколение

Кто такие труженики тыла?

Когда на наш народ обрушилось страшное горе - началась Великая Отечественная война, когда все встали на защиту Родины, когда шла битва на фронтах и погибали наши отцы, братья, нам было по 13-15 лет и меньше. «Все для фронта, все для Победы» - это был призыв для Родины, и мы, дети войны, жили с этой мыслью. Нам пришлось заменить ушедших на войну взрослых мужчин. В тылу остались одни женщины, старики и дети. Неимоверные тяготы выпали на наши плечи. Работали на полях, растили хлеб, табак, встали к станкам и т.д. Полуголодные, истощенные, по вечерам мы вязали рукавицы, носки, собирали посылки, отправляли на фронт. «Этот день Победы мы приближали как могли». Дети, подростки изготовляли оружие, вытачивали детали, в каждом танке, орудии, автомате есть доля труда подростков, женщин. Все трудились на благо Победы, на благо Родины, и успех в бою зависел от нашего труда, ведь раздетая и голодная армия никогда бы не победила. И для Победы над гитлеровскими захватчиками труженики тыла отдали свою молодость, свое здоровье.

После окончания войны наше поколение, те, которые работали в тылу, не щадя здоровья, восстанавливали разрушенные заводы, электростанции, города и села.

Маршал Советского Союза Г.К.Жуков отметил: «Тыл - половина Победы, а может, и больше».

Время идет неумолимо быстро, и нас, ветеранов войны и тружеников тыла, становится все меньше. Тем более нынешнее поколение должно позаботиться о каждом человеке, который участвовал в Победе над гитлеровскими захватчиками. Нас, тружеников тыла, приравняли к ветеранам войны, но это выразилось лишь в выдаче удостоверения. А льготы, которые положены участникам войны, остались для участников тыла прежними, изменилось лишь название. Многие участники тыла прозябают в нищете, многие так и не дождались достойной жизни.

Мы, участники тыла, люди, которые положили свое здоровье и жизнь для Победы в Великой Отечественной войне, обращаемся к властям и депутатам с просьбой:

1. Внести поправку в федеральный закон «О ветеранах», согласно которой труженики тыла будут относиться к участникам войны и пользоваться всеми льготами статьи 17 федерального закона «О ветеранах».

2. Заменить для участников тыла статью 20 на статью 17 федерального закона «О Ветеранах».

3. Наградить участников тыла медалью «За победу над Германией в Великой Отечественной войне 1941-1945 гг.».

По поручению тружеников тыла Ангарска
Тамара Николаевна ДРАНИШНИКОВА

● ЕСТЬ ПОВОД!

Ветеранам от ветеранов

Дорогие, уважаемые и несравненные наши герои-освободители Европы и всего мира от фашизма!

Мы, ветераны ангарского спорта, поздравляем вас с самым знаменательным днем нашей Родины – праздником Великой Победы! А чтобы поздравление было более торжественным, мои друзья доверили мне обратить их мысли в стихотворную форму. Вот что получилось.

ПОБЕДИТЕЛЮ

Недаром мысли ветерана
Опять попятились к войне...
Заныли, защемили раны
С годами, кажется, вдвойне.

Те пятьдесят без гула пушек
Звенели в нервах: «Будь готов!»
Войной «холодной», язва в душу,
Налиты были до краёв.

Всегда на взводе, на пределе!..
Зажав себя в стальной комок,
Вы луч Свободы, яркий, белый,
Стремили в дальний уголок.

И он пробился сквозь преграды,
Снял напряжение с Земли!
Навёл мосты! Сплотил державы!..
Вы в этом миру помогли!

Чтоб в будущем не ныли раны
У ваших внуков и детей,
Вы – вновь в борьбе! Да, ветераны –
Заслон от бешеных идей!

По поручению ветеранов спорта
Виктор ШЕЛОПУГИН

P.S. Уважаемые ветераны! Я всегда на встречах с вами в музее Победы, «Современнике» и т.д. пел для вас (не известную другим) песню о Победе и читал (каждый раз новые) свои стихи. Если желаете, я готов к новым подвигам. Адрес в редакции.

● РАЗБОР ПОЛЕТОВ

Сдули из Интернета

Какую историю учат в школе?

В музее Победы состоялась городская научно-исследовательская конференция «Нам этот мир завещано беречь», которая была посвящена 70-летию начала второй мировой войны. Мое участие на этом мероприятии в составе судейской коллегии заставило еще раз ужаснуться состоянию нашего образования.

На конференции были представлены 14 работ из 11 учебных заведений города. Негусто, не правда ли? Особенно, учитывая то, что общеобразовательных учебных заведений у нас около сорока. Но, к сожалению, количество работ - это еще полбеды. Начав читать и анализировать работы, я поразилась не только ограниченности и отсутствию живой мысли у наших детей, но и (вы уж простите, коллеги) непрофессионализму учителей.

Во-первых, все до единого авторы работ (как, впрочем, и их руководители) дружно проигнорировали тему конференции. Вместо второй мировой темой работ стала Великая Отечественная. Скажете, разница небольшая, подумаешь, одна страна вместо шестидесяти с лишним, подумаешь, четыре года вместо шести... И ведь главное - гораздо легче найти материал, зайди в Интернет - и вот он, готовенький. И усилий никаких не надо прилагать, и в библиотеке не сидеть. Некоторые, с позволения сказать, авторы, так и сделали. Две работы оказались идентичными по тексту. И при этом «исследователи» даже не удосужились поправить шрифт и интервалы, сделать необходимое редактирование текста. А о том, чтобы указать сайт, с которого взята информация в качестве источника, вообще не подумал никто. Строка «руководитель» ни в одной из работ не была пустой. То есть каждую из этих работ как минимум читал учитель истории. И счёл это допустимым.

Во-вторых, ни один из школьников, представивших работы, не владеет инструментарием исследования. Допустим, с объектами и предметами даже учёные мужи путаются, но цели и задачи даже пятиклассник сможет сформулировать при умелом руководстве. Любой пацан, который на уроке труда стучит молотком по шляпке гвоздя, если задать ему вопрос, какова твоя цель, ответит: «Забить гвоздь».

Скажете, упрощаю? А я уверена, что и забивание гвоздя, и историческое исследование роднит то, что тот, кто их выполняет, должен ясно понимать, что и для чего он делает. Иначе ничего не получится.

В прочитанных мною школьных работах не было НИ ОДНОЙ корректно поставленной цели. К тому же большинство были не просто некорректны, а вопиюще безграмотны! Как вам, например, такая цель: собрать, описать и обобщить данные об участниках войны, живущих или когда-либо живших в Ангарске? Неслабо, не правда ли? Особенно, если учесть, что пишет работу пятиклассник и весь его текст занимает три печатных странички формата А4. Повторяю, что на титульных листах всех работ стоят фамилии руководителей.

О методологии исследования почти все участники конференции (и, видимо, их руководители), как мне кажется, услышали первый раз, когда начали оформлять свой текст. Те, кто отважился (именно отважился, потому что таких единицы!) во введении описать, КАК он проводил исследование, зачислили в методы исследования и беседу, и обобщение, и еще много чего. Самое обидное, что среди этих единиц были те, кто проводил интервью с ветеранами, читал их переписку, пытался анализировать табличные данные из истории второй мировой, но ни один не смог правильно оформить использование этих источников и сделать выводы на основе полученных данных!

Одна из работ просто повергла меня в шок. Руководитель в рецензии написал, что школьник в ходе работы провел анкетирование одноклассников, результаты которого могут быть использованы в ходе воспитательной работы для проведения классных часов, тематических бесед и т.п. Обратив внимание на это чудное творение исследовательской мысли, я увидела вопросы такого характера:

1. Знаете ли вы, когда началась Великая Отечественная война? (предполагаемые ответы - «да», «нет»).

2. Назовите самые известные битвы Великой Отечественной войны.

Предполагаемые ответы «да», «нет» (!!!!!!).

3. Назовите самых известных полководцев Великой Отечественной войны.

Предполагаемые ответы «да», «нет» (!!!!!!).

Причем в работе даже присутствовала табличка, показывающая, сколько одноклассников юного исследователя ответили на второй и третий вопросы «да», а сколько «нет». Если «данные» этого анкетирования действительно использовались в воспитательной работе в этой школе, я, пожалуй, не удивлюсь потрясающему уровню воспитанности её учащихся.

Я могла бы еще долго перечислять курьезы в формулировках, многочисленные стилистические ошибки, но завела я этот разговор не для этого. Мы - учителя истории, мы - хранители памяти. Именно мы должны хотя бы попытаться научить детей думать о прошлом и о будущем...

Елена БЕЛЯЕВСКАЯ



• ДОСТИЖЕНИЕ

«Водоканал» стал почетным

30 апреля депутаты городской Думы большинством голосов приняли решение включить в Книгу почета Ангарска одно из крупных предприятий города - МУП «Ангарский Водоканал».

За 27 лет своего существования предприятие в плане развития ушло далеко вперед. Работа на «Водоканале» построена так, чтобы с наименьшими капиталовложениями добиться лучшего качества услуг водоснабжения.

- У «Водоканала» желание не просто работать, а постоянно развиваться, - рассказывает директор МУП «Ангарский Водоканал» Галина Рудникова. *– Мы оптимизируем режимы производства, внедряем новые технологии на сетях водоснабжения и водоотведения города. Попробовали все, что только можно: трубы меняем только на полиэтилен, используем задвижки нового поколения, бесколодезную запорную арматуру, монтаж колодцев из полимерных материалов, не так давно освоили бестраншейную прокладку трубопроводов.*

Бестраншейная прокладка трубопроводов не наносит ущерб дорогам, зданиям и ландшафту, не нарушает движение автомобильного и железнодорожного транспорта. Это существенная экономия для предприятия во времени, количестве привлекаемой техники и рабочей силы, да и ангарчане не рискуют попасть в вырытые многометровые траншеи.

- «Ангарский Водоканал» в 2003 году принял решение отказаться от применения стальных труб, так как наибольший процент аварийности приходится как раз на них, - говорит Галина Рудникова. - *Сначала были использованы чугунные трубопроводы из высокопрочного шаровидного графита, а за последние четыре года полностью отработана технология монтажа полиэтиленовых труб. Новая инновационная технология - применение течеискателя и трассоискателя.*

С момента приобретения течеискателя работниками предприятия обнаружено более 54 скрытых аварий, более чем в 24 местах выполнены работы по уточнению места утечки. Трассоискатель сокращает объемы и время проведения земляных работ.

Большие задачи перед предприятием стоят по освоению инвестиционных программ. Еще в 2007 году предприятие разработало муниципальную целевую программу «Вода питьевая на 2008-2010 гг.». Общая сумма финансирования программы 65,3 млн. рублей: 8,7 млн. рублей – средства городского бюджета, 11,9 млн. рублей – средства предприятия, 44,7 млн. рублей – средства областного бюджета.

В мероприятия программы помимо улучшения качества воды и повышения надежности системы хозяйственно-питьевого водоснабжения населения города входит ликвидация опасного производственного объекта, находящегося в непосредственной близости к жилой застройке Ангарска, - хлораторной, совмещенной со складом хлора.

Впервые в Ангарске (первом городе в Иркутской области) внедряются инвестиционные проекты по строительству станции приемки и дозирования гипохлорита натрия на водоочистных сооружениях стоимостью 17,6 млн. рублей и станции ультрафиолетового обеззараживания воды стоимостью 30,8 млн. рублей. В скором времени объекты будут вводиться в эксплуатацию.

Администрация Ангарска и МУП «Ангарский Водоканал» подготовили пакет документов для включения нашего города в государственную программу «Чистая вода».

- Если вопрос решится положительно, - пояснила Галина Рудникова, - *мы сможем получить средства из федерального бюджета (на условиях софинансирования) на строительство резервной насосной станции 1-го подъема, а также на расширение и модернизацию водоочистных сооружений города Ангарска до производительности 189 тысяч кубометров в сутки. Общая стоимость строительства станции 1,6 млрд. рублей.*

Кроме производственной деятельности «Ангарский Водоканал» проводит большую общественную и благотворительную работу. За последние четыре года предприятие выделило 3 млн. 230,5 тыс. рублей на спортивные, культурно-массовые мероприятия, помощь общественным, муниципальным и прочим учреждениям и организациям города, финансовую помощь инвалидам и малообеспеченным гражданам. Руководство предприятия приняло решение оказывать безвозмездно услуги водоснабжения и водоотведения ветеранам и инвалидам Великой Отечественной войны, узникам концлагерей, жителям блокадного Ленинграда.

Предприятием выполняются общественные и социально значимые работы по жизнеобеспечению города: установка приборов учета горячего и холодного водоснабжения для социально незащищенных слоев населения, установка и обслуживание фонтанов города, благоустройство площади у музея Победы, ежегодный монтаж городской новогодней елки и монтаж освещения крещенской купели, помощь в ликвидации лесных пожаров и многое другое.

Самое главное на предприятии – его работники, поэтому руководство «Ангарского Водоканала» разработало ряд собственных социальных программ: предоставление путевок работающим, материальная помощь пенсионерам, ветеранам ВОВ и труженикам тыла, выплата единовременного пособия за многолетний добросовестный труд и др.

Информационно-аналитический отдел администрации города Ангарска, фото Николая ЗАХАРОВА

Администрация города Ангарска поздравляет коллектив МУП «Ангарский Водоканал» с признанием его заслуг и занесением в Книгу почета города Ангарска. Особо хотелось бы отметить высокие управленческие качества, талант и энтузиазм директора МУП «Ангарский Водоканал» Галины Рудниковой.

Ваши высокие достижения в развитии производственной деятельности с применением технологий нового поколения обеспечивают стабильную работу систем водоснабжения и водоотведения города. Ваша деятельность вносит значительный вклад в развитие Ангарска и необходима его жителям.

Всем работникам «Ангарского Водоканала» желаем крепкого сибирского здоровья! Пусть ваш профессиональный уровень и впредь будет залогом процветания родного предприятия. Успехов вам и благополучия!

Глава города Ангарска Леонид МИХАЙЛОВ

ЦИФРЫ

Предприятие обслуживает 939,3 км сетей, комплекс водоочистных сооружений, 51 водопроводную и канализационную насосную станцию.

Годовой объем реализации воды составляет 32 млн. кубометров воды и 36 млн. кубометров стоков.

За 2008 год доходы предприятия составили 427,1 млн. руб.

За 27 лет предприятием поднято 1,5 млрд. кубометров воды и отведено 1,7 млрд. кубометров стоков, для обеззараживания воды использовано 1890 тонн хлора.



• КОММУНАЛКА

Мария АЛЕХИНА:

Будем учиться управлять имуществом

Жилье - очень хлопотное имущество. Помимо мелких бытовых забот, связанных с его ремонтом, обустройством и содержанием, мы сталкиваемся с проблемами приватизации квартиры, перепланировки или взаимодействия с управляющими компаниями. С 31 декабря 2008 года муниципальный жилищный фонд стал собственностью города. Сегодня решением вышеназванных проблем в Ангарске занят департамент по управлению муниципальным имуществом администрации города Ангарска. В чем департамент видит основные задачи, как намерен их решать, как он собирается взаимодействовать с населением – обо всем этом мы беседуем с начальником ДУМИ Марией АЛЕХИНОЙ.

- Мария Александровна, с чего началась ваша работа по управлению муниципальным имуществом, в первую очередь жилищным фондом?

- Жилье – приоритет в жизни каждого человека наряду со здоровьем, работой, семьей. Поэтому перед нами стоит задача не только сохранить жилищный фонд, но и сделать его состояние намного лучше сегодняшнего, капитально отремонтировать как можно больше домов, качественно благоустроить дворы. А сделать это очень непросто. Собственных финансовых ресурсов у городского бюджета немного, без поддержки населения эти задачи кардинально и в хорошем темпе решить невозможно. И это серьезная проблема.

Если человек имеет, допустим, частный дом в Байкальске, у него нет сомнений, в том, что он сам должен заботиться о жилье, в том, в каком состоянии он передаст его своим детям по наследству. В сознании собственника квартиры многоквартирного дома другая установка: «заботиться о доме должен кто угодно, но только не я». Это наследство психологии советских времен. Люди получали жилье в свое время «по очереди» и привыкли к тому, что за него отвечало государство. «Сверху» спускались средства и на содержание, и на капремонт государственного жилья. Мы платили квартплату и ни о чем больше не думали. С началом приватизации жилья его собственником становится конкретный человек. И подавляющему большинству ангарчан пора принять тот факт, что государство возложило ответственность за содержание и ремонт жилищного фонда на собственников жилья.

- Сегодня в Ангарске 85% квартир находятся в частных руках, и только 15% - в муниципальной собственности. Как можно убедить почти весь город в том, что нам теперь придется самим отвечать за свое жилье?

- Будем вести системную информационно-разъяснительную работу. Правовой статус собственника кроме прав накладывает на человека целый ряд обязанностей. Жилищный кодекс РФ четко обозначил – только собственник должен принимать все решения, связанные с содержанием, текущим и капитальным ремонтами своего жилья.

Повторюсь, собственнику дома в Байкальске на ум не придет мысль, что не он, а кто-то другой (глава города или начальник ЖЭКа) должен решать, когда и как надо перекрывать крышу, менять трубы, красить фасад.

- Как может отдельно взятый гражданин повлиять на ситуацию в доме?

- Закон говорит, что все эти вопросы собственники жилья должны решать на общем собрании. Организует его, как правило, инициативная группа, состоящая из активистов дома, оповещаются все жильцы. Первый и главный вопрос повестки дня: какой способ управления жильцы данного дома хотят выбрать. По Жилищному кодексу таких способов три.

Первый способ. Вы можете нанять управляющую компанию, которая будет осуществлять полноценное управление. То есть вы заключаете с компанией договор и платите за все услуги только ей. А компания уже сама заключает договоры и рассчитывается за услуги теплосбытовой компании, водоканала, электросетей и т.д. У нас в городе такого способа управления нет.

Второй способ – это непосредственное управление жильцами. Вы сами заключаете договоры с коммунальными службами по их видам услуг, а с управляющей компанией – только на содержание и текущий ремонт вашего дома и прилегающей территории. В этом случае управляющая организация реализует только часть всего комплекса коммунальных услуг. В Ангарске работает именно этот способ управления.

И третий способ – это управление через товарищества собственников жилья (ТСЖ). Это перспективное направление пока находится в стадии зарождения. Но мы движемся вперед. У нас в Ангарске более двух тысяч домов, 4690 тыс. квадратных метров жилья, из них системой ТСЖ охвачено свыше 12%.

При таком способе управления собственники берут все в свои руки. ТСЖ как юридическое лицо должно пройти регистрацию в соответствующих органах, оно имеет право заниматься финансово-хозяйственной деятельностью. Выбирается управляющий орган, который занимается текущей работой, организует собрания жильцов. На собраниях принимаются решения о целесообразности той или иной ремонтной работы, о заключении договора с обслуживающей компанией и т.д.

- Но жильцы не любят ходить на собрания. Как принимать решения в таких случаях?

- Действительно, это так. Мы видим, что подобные мероприятия редко собирают более 10-15% всех жильцов дома. Федеральные законодатели понимали, что сразу население в управление собственным жильем не включится, и в этот переходный период закон предусмотрел особую форму принятия жильцами решений – заочное голосование.

Если не удается собрать более 50% жильцов на собрание, готовится повестка дня, соответствующие документы, актив поквартирно обходит жильцов. Жильцы собственной росписью и датой письменно голосуют «за» или «против» каждого вопроса повестки дня (оплата услуг, выбор или смена управляющей компании и т.д.). Решение считается принятым, если более 51% жильцов проголосовали (очно или заочно) за него, остальные (несогласные) жильцы обязаны принятое решение выполнять.

- А если жильцы так и не смогли определиться со способом управления?

- В этом случае органы местного самоуправления должны сами провести конкурс и по его результатам выбрать управляющую компанию, которая будет обслуживать дом. Этому решению администрации города жильцы обязаны подчиниться. Если они и после этого не заключат договоры с выигравшей конкурс компанией, органы местного самоуправления имеют право принудить их к этому через суд.

- А по каким параметрам жильцы могут определить, качественно ли обслуживает управляющая компания их жилье?

- Как в любой сфере услуг, в системе ЖКХ должен работать принцип соответствия «цена-качество». Сегодня у нас основной тариф – 7 рублей 6 копеек за квадратный метр. За эти деньги управляющие компании согласно договору предоставляют жильцам услуги. Жильцы вправе часть работ осуществлять своими силами и оговорить это в договоре. Тогда платить они будут меньше. Только кто будет этим заниматься бесплатно? Можно договориться о расширении перечня услуг и платить не 7, а, допустим, 9 рублей за квадратный метр. Для того чтобы сделать выбор, и нужны ТСЖ и активность населения в управлении собственным жильем.

Задайте себе вопрос: а вы сами пытались серьезно разобраться в структуре сегодняшних тарифов, вы можете обосновать ту или иную цифру? Может быть, пора уже начинать заниматься этим делом по-настоящему – сформировать серьезную инициативную группу, собрать грамотных людей, привлечь специалистов из администрации, войти в переговорный процесс с управляющей компанией, подготовить проект договора, учитывающий не только ее интерес, но интересы потребителей услуг?

Беседовал Александр ВАСИЛЬЕВ

● ПРОДОЛЖЕНИЕ ТЕМЫ

Поднятая в нашей газете тема парковки автомобилей на газонах затронула за живое многих читателей. Одни требуют, чтобы нерадивых автовладельцев привлекали к административной ответственности. Другие разводят руками и вопрошают: «А куда нам свои машины ставить?»



■ Организованный самими жильцами карман для машин у дома №1, квартал 58.

Только для своих

Автовладельцы оборудуют стоянки самостоятельно

- Я живу в 84 квартале, дом 27, - рассказал нашей газете Виктор СМИРНОВ. *- Мы с соседями решили построить в своем дворе законную автостоянку. Начали с заявления в ЖЭК. Собрали 70% подписей жильцов при норме 50. Обратились в "Службу заказчика". Получили ответ, что денег нет. Куда идти дальше? Собирать по 100 рублей с жильцов?*

А почему бы и нет?! Такие примеры в Ангарске имеются. Но о них чуть позже. Вначале разберемся с ситуацией по озвученному нашим читателем адресу. Это дом улучшенной планировки. Возле него есть парковочный карман. Даже два. Более того, метрах в десяти от первого подъезда дома есть въезд на огороженную охраняемую автостоянку «ЛесСвязьСтрой». Проблем с тем, где оставить свой автомобиль, на мой взгляд, быть не должно. Я бы в этом дворе на газоне установила побольше малых архитектурных форм для детских игр. Но жителям видней. Они написали заявление и ждут результата. Сколько на это уйдет времени, мы попытались выяснить у директора ООО «Жилищное управление» Антона ТЁЛИНА.

- Заявление жителей дома № 27 84-го квартала по поводу устройства парковочного кармана мы включили в заявку, которую направили в "Службу заказчика", - пояснил Антон Валерьевич. *– Подобные заявки мы готовим и направляем ежегодно. Вот только парковочные карманы на обслуживаемой нами территории последний раз делали года три назад, когда в 8 микрорайоне проводили внутриквартальный ремонт проездов. О том, что будет сделано в текущем году, "Служба заказчика" нас пока не проинформировала.*

Если парковочных мест не хватает в относительно новой части города, то что говорить о кварталах, построенных в 50 - 60-е годы? Как там жильцы справляются с этой проблемой? Они решают ее собственными силами. Правда, не без помощи управляющей компании.

Начальник участка № 4 ООО ЖЭУ-6 Татьяна ЩЕКИНА провела для нас экскурсию по кварталам № 55, 58, 75, 76, 77, 78, 107, 106, которые находятся у нее в обслуживании.

- Дома строились в 1951-1956 годах, - рассказала Татьяна Константиновна. *– Внутриквартальные проезды здесь узкие. Если одна машина около подъезда остановится, то другая мимо уже не проедет. Парковочные карманы можно устроить далеко не в каждом дворе. При их организации необходимо обращать внимание не только на пожелания жителей, но и в первую очередь на трубопроводы, электрические и телефонные кабели, проложенные под землей. Специалисты архитектурного отдела не разрешат асфальтировать площадку, под которой проведены коммуникации.*

Кое-где в пользу автомобилистов все же удается выкроить клочок земли. К примеру, возле домов **№ 14 и 15 в 107-м** квартале работники домоуправления сдвинули металлический забор, огораживающий детскую площадку. На то, чтобы сделать полноценную парковку, нужны средства. И немалые. Простое восстановление асфальтового полотна сегодня обходится в среднем в 500 рублей за один квадратный метр. Устройство парковочного кармана подразумевает планировку местности, перенос бордюрного камня, гравийную отсыпку и асфальтирование. Это удовольствие стоит около тысячи рублей за один квадратный метр.

Можно парковочный карман и не асфальтировать, а просто засыпать гравием. Так поступили жители дома **№1 58-го квартала.** По их просьбе коммунальщики перенесли бордюрный камень и декоративный заборчик, сократив внутридворовую зеленую зону. Жильцы сами привезли гравий и утрамбовали площадку. Место для парковки здесь только для своих автомобилей. Чтобы чужаки его не занимали, повесили напротив парковки табличку «Стоянка только для жильцов первого дома!».

Аналогичным образом поступили и автомобилисты, проживающие в доме **№ 20 58-го квартала.** Около года их парковка была гравийной. Потом ее заасфальтировали во время ремонта внутриквартальной дороги, проводимого возле домов № 26 и 27. Так что тот, кто хочет, проблему с парковкой решить может. Многое тут зависит от культуры самих автовладельцев. В микрорайонах и парковки довольно большие организованы. Вот только машины там на газонах встретишь чаще, чем в старой части города. Владельцы «железных коней» зачастую хотят не просто оставить свой транспорт возле дома, а поставить его так, чтобы видеть из окна. И тут уж точно на всех не угодишь. Превращать наши дворы в одну сплошную парковку удовольствие тоже ниже среднего.

Кстати, возле дома **№ 1 95-го квартала,** где разрисовали машины, оставленные на ночь на газоне, есть парковочный карман. Его площадь, как сообщил нашей газете директор ООО «ЖилКом» Денис ТОРБЕЕВ, составляет 360 квадратных метров. Размер - 7,5 на 48 метров.

Галина ЛЕМЗЯКОВА, фото автора

КОММЕНТАРИЙ СПЕЦИАЛИСТА

Любовь СУББОТИНА, директор МУ «Служба заказчика»:

- На капитальный ремонт внутриквартальных проездов с устройством парковочных карманов в бюджете города в 2009 году заложено 10 миллионов рублей. В летний период текущего года планируется выполнить капитальный ремонт внутриквартальных проездов в комплексе с устройством парковочных карманов (16 штук) по следующим адресам: 93 квартал, дома 32,33; Л квартал, дом 3; 51 квартал, дом 23; 95 квартал, дом 1; 7 микрорайон, дом 16; 178 квартал, дом 14; 85 квартал, дом 21; 76 квартал, дом 8; 55 квартал, дом 14; 207/210 квартал, дома 1,20; 15 микрорайон, дом 26; 60 квартал, дома 1,2; 38 квартал, дом 14; мрн Китой, ул. Партизанская, 46; 30 квартал, дом 8; 53 квартал, дом 16; 11 микрорайон, дом 7/7а. К данным работам с 12 мая приступает специализированное предприятие «Благоустройство».

● МЕЖДУ НАМИ...

Еще и уже

«Рынка еще нет, но базарные отношения уже сложились». Это, нетрудно узнать, Михаил Жванецкий. Невозможно не восхититься, сколь изысканно остроумие. Но еще важнее: это попадает в яблочко, обнажая суть происходящего. Можно вставлять в учебник по современной экономике. А использованная сатириком стилистическая фигура «ЕЩЕ И УЖЕ» дает возможность отразить в ее противоречивом единстве многие явления, составляющие вкупе картину нашей действительности. Давайте попробуем?

В России случаев свиного гриппа еще не зарегистрировано, но свинства уже очень много.

Основная часть населения еще не довольна своей жизнью, но основная часть Государственной Думы уже довольна и своей жизнью, и жизнью народа.

В Байкальске на протестные голодовки власти еще не отреагировали, а 24% населения города уже снова голодают – из-за безработицы и безденежья просто есть нечего.

На то, чтобы существенно повысить низкие зарплаты, денег у нас в стране еще не хватает, а на то, чтобы повысить, опять-таки существенно, высокие - уже хватает.

По сообщениям сверху, инфляция пока держится в запланированных пределах, а цены уже так прыгают, что все рамки порушены.

Наши успехи в экономике еще скромны, а достижения в коррупции, в криминальном размахе, в наркомании, в алкоголизме уже столь велики, что могут всему миру дать по башке.

Леонид БЕСПРОЗВАННЫЙ

ВРЕМЯ.RU

Написал Виктор

Попали под раздачу («В» № 40)

Ни для кого не секрет, кто хотя бы раз сталкивался с госструктурами, что государство для людей не делает бесплатно ровным счетом ничего. Для нашей страны в отличие от остальных развитых стран применимо понятие: не государство для людей, а люди для обслуживания государства!

Написала Дикая кошка

Ангарские скрипачи попали на «Минуту славы» («В» №48)

Даже если наши и не пройдут, я так рада, что в нашем городе так много творческих людей!

И вот еще вопрос: почему так мало отзывов на статьи, неужели никто не интересуется жизнью города (хотя Интернет есть сейчас у многих), никого не волнуют проблемы?

Написал Михай

Муниципальное имущество ушло за три копейки («В» №48)

В любой другой стране за расхищение дали бы лет 200 заключения.

А в России нет власти ни закона, ни прокурора, везде одни откаты.

Написал Mich_Mich

Поезд в лето («В» № 46)

Ужас! Буду брать билеты на самолет, ибо дешевле!

Написал Mich_Mich

Поезд в лето («В» №46)

Купил билет на самолет. 1 взрослый+10-летний ребенок - обошлись дешевле билетов на поезд "Байкал".

Читайте и комментируйте газету «Время» в Интернете по адресу: http://gazetavremya.ru

● ПРИЗНАНИЕ

Русские инструменты тронули французскую душу

С 27 апреля по 7 мая во Франции прошел международный фестиваль «Роза ветров». Россию на фестивале представлял ангарский ансамбль русских народных инструментов «Перезвоны». В ноябре прошлого года «Перезвоны» стали лауреатами общероссийского фестиваля «Роза ветров», проходившего в Москве.



Вернувшись из Франции, ребята признались: «В гостях хорошо, но дома лучше!»

В составе ансамбля 16 участников в возрасте от 12 до 16 лет. И это поколение Next с удовольствием исполняет «Оренбургский пуховый платок» и «Веселого кабальеро» на домре, трещотке, ксилофоне, балалайке и других русских народных инструментах! Французы, привыкшие к тому, что молодежь играет только на компьютере, обалдели. За 5 дней, проведенных во Франции, оркестр исполнил около десятка произведений.

Руководитель ансамбля Татьяна ЗЕЛЕНИНА рассказала нашей газете о поездке:

- Во Франции мы провели пять дней, три дня подряд ансамбль давал концерты в разных провинциях. Сначала французы настороженно относились к нашим, не известным им до сих пор инструментам, но с каждым номером души их оттаивали, мы срывали овации. В итоге трех конкурсных дней, проведенных в Пуату-Шаранта, мы получили диплом лауреатов первой степени фестиваля «Роза ветров».

Надежда ДОРОЩЕНКО,
фото Николая СТЕРНИНА

● ГАСТРОЛИ

Цыганочку с выходом

танцевали ангарчанки с группой «Белый орел»



Свою подтанцовку музыканты на гастроли не возят. Рядом с солистом зажигают ангарские зрительницы.

Когда 10 мая в седьмом часу вечера мы входили в ДК «Современник», начинался дождь. В 21.20, покидая стены Дворца культуры, я обратила внимание на потрясающей красоты закат. На улице пахло свежестью и распускающейся черемухой. Хотелось улыбаться и дышать полной грудью. «Как упоительны в России вечера!» - это не только констатация факта, но и название концертной программы, с которой в минувшее воскресенье в Ангарске выступила группа «Белый орел».

Концерт длился 1 час 40 минут. За это время «Белый орел» вживую исполнил 18 композиций. На второй песне зал уже подпевал группе. На четвертой – играл в караоке. А на пятой – две ангарские красавицы танцевали цыганочку с выходом под зажигательную мелодию «Налево уходит королева».

После концерта солист группы «Белый орел» Александр ЯГЬЯ дал интервью нашему корреспонденту.

- С прошедшим днем рождения!

- Спасибо. Точно, у меня ведь недавно праздник был. Я родился 4 мая. Отмечал его в этом году 5-го, в Москве. 6 мая мы уже улетели в Махачкалу. Оттуда - в Иркутск. Из Ангарска отправимся в Красноярск. У нас тур по Сибири.

- В стране не прекращаются разговоры про экономический кризис. Артисты в центральных СМИ жалуются на то, что их стали меньше приглашать. Вы на себе ощутили общую тенденцию возврата от зрелищ к хлебу?

- Мы недавно вернулись из Израиля. Были в этом году в Белоруссии, Лас-Вегасе и во Франции. Планируем поездку в Англию и Америку. В кризис у нас стало побольше работы. Количество гастролей увеличивается. Мы стараемся, чтобы цена и качество совпадали со зрительскими возможностями. Не повышаем прайсы на свои концерты. И радуемся, что даже в такие сложные времена люди тянутся к музыке.

- Недавно в Ангарске отменили запланированный концерт Святослава Ещенко из-за того, что было продано недостаточное количество билетов. На вашем выступлении в зале тоже были свободные места. Билеты стоимостью от 400 до 800 рублей сегодня не всем сибирякам по карману. Как вы относитесь к свободным креслам в зрительном зале?

- Признаюсь, мысль об отмене концерта витала. Но мы от нее отказались. Тот человек, который купил билет, желая послушать наше выступление, не виноват, что это не сделали еще 500 человек. Мы решили работать для тех, кто любит наше творчество. И я чувствовал себя вполне комфортно. Немножко обламывали кайф пустые сиденья. Зато реакция зала восполняла недостающие эмоции. Были аплодисменты. Было создано соответствующее настроение. Мы рады, что смогли кого-то зажечь и доставить удовольствие. Концерт, я считаю, удался.

- Вашу «Неповторимую» я слышу каждый раз, когда мне на сотовый телефон звонит подруга. У вас есть любимая песня, которую вы готовы исполнять на каждом концерте?

- То, что мы пели сегодня, - любимые песни. Но бывают сборные концерты, когда просят исполнять только «Как упоительны в России вечера» или «Потому что нельзя быть красивой такой». Они уже столько раз спеты, но все равно я пою их всегда с удовольствием. Главное, что они нравятся зрителям.

- Музыкальные критики утверждают, что Шуберт не писал вальсы. Вас это не смущает?

- У Шуберта около 123 вальсов. Просто они менее известны, чем вальсы Шопена. У меня высшее музыкальное образование, я сам преподавал в музыкальном училище имени Гнесиных и Московском музыкальном университете на Таганке. Так что опыт и образование позволяют мне рассуждать о том, что человек, закончив композиторский факультет в консерватории, обязательно должен хотя бы раз в жизни сочинить крупную симфоническую форму. То же и с Шубертом. Он был придворным композитором и просто не мог не играть и не писать вальсы.

- Почему музыканты группы «Белый орел» на сцене выступают в черном?

- Я не в черном. У меня вон пиджак какой блестящий. Я его сегодня специально надел. Думал, что буду выглядеть в нем великолепно. Был в нашей жизни период, когда мы культивировали название нашей группы и старались одеваться подобающим образом. Есть у меня белая рубашка с орлом. Есть пиджак с орлом на спине. Мы интересны песнями своими, а не внешним обликом. А вообще я же сам и есть белый орел. Волосы у меня белые. А нос. Посмотрите на него в профиль...

Галина ЛЕМЗЯКОВА,
фото Ивана ВИНОГРАДОВА

● *СЛОВА!*

«Как упоительны в России вечера!»

Как упоительны в России вечера -
Любовь, шампанское, закаты, переулки.
Ах, лето красное, забавы и прогулки,
Как упоительны в России вечера.

Балы, красавицы, лакеи, юнкера,
И вальсы Шуберта, и хруст французской булки.
Любовь, шампанское, закаты, переулки,
Как упоительны в России вечера.

Как упоительны в России вечера -
В закатном блеске пламенеет снова лето,
И только небо в голубых глазах поэта,
Как упоительны в России вечера.

Пускай, все - сон, пускай, любовь – игра.
Ну что тебе мои порывы и объятья?
На том и этом свете буду вспоминать я,
Как упоительны в России вечера.

Пускай, все - сон, пускай, любовь – игра.
Ну что тебе мои порывы и объятья?
На том и этом свете буду вспоминать я,
Как упоительны в России вечера...

● ЕСТЬ ПОВОД!

Как ни крути

К своему 55-летию театр «Чудак» поставил новый спектакль - «Шиворот-навыворот»

Завсегдатай нашего театра спросил у меня об одном «чудаке»: «А какой у него характер?» – «Непростой, - ответил я (хорошо понимая, что и про меня многие могут так сказать). – Но когда мы принадлежим театру, отдаем себя ему, он становится нашим властелином, он гасит наши амбиции, претензии, он делает нас лучше. Таково его волшебное свойство».

«Наше дело должно быть лучше нас» - когда нам удается следовать этому завету великого режиссера Георгия Товстоногова, яснеют наши души. Это достоверно знают и подтверждают многие люди, прошагавшие в разные годы по подмосткам 55-летнего «Чудака» из ДК нефтехимиков.

«Чудак» - старожил Ангарска. Можно страшиться этого слова. Но что есть, то есть. Театр занимает свой пост на фронте культуры рядом с первостроителями и старается вносить свои вклады в богатства нашего города.

Молодым хочется оставаться и во второй половине века. И к своей дате в две пятерки решил вместе со своими зрителями повеселиться, пошутковать. Наш спектакль к дате – сценическая игра по остроумному англичанину Алану Александру Милну, назван спектакль «ШИВОРОТ-НАВЫВОРОТ», потому что «чудаки» многое переиначили, пустили в розыгрыш, перевернули вверх ногами. Что из этого получилось, увидят те, кто придет в театральный зал ДК нефтехимиков В ЧЕТВЕРГ, 21 МАЯ, В 19 ЧАСОВ. Приглашаем на час забавы.

Леонид Беспрозванный и театр «Чудак»



В пору всесоюзных и всероссийских смотров «Чудаку» как победителю областных и зональных конкурсов дважды довелось побывать в Москве – в 1967 и 1977 годах. Один раз по поручению дирекции выручали из возникшей в ДК аварийной ситуации и выступали под флагом агитбригады «Фильтр» с агитспектаклем «Мой Ангарск» и добрались до заключительной столичной декады. В другой раз «на своем поле» победили в Иркутске и Чите и давали спектакль «Вечно живые» в Московском ЦДКЖ. На спектакле присутствовал автор пьесы, драматург Виктор Розов.

В обоих случаях ангарчане стали лауреатами.

На снимке: Ирина РЫКОВА и Татьяна ШЛЯПНЕВА в драме «Вечно живые».



Наталья АНДРИЕНКО пришла в театр школьницей. Играла и девочек, и шекспировскую Джульетту, дочерей и матерей. Перелистаем страницы театрального альбома - перед нами Наташа Андриенко в спектакле «Гуманоид в небе мчится».



Один из новых спектаклей «Чудака» - «Похищение С.» Петра Гладилина. В ролях Лариса ШУПАРСКАЯ и Владимир ПУТЯТО.

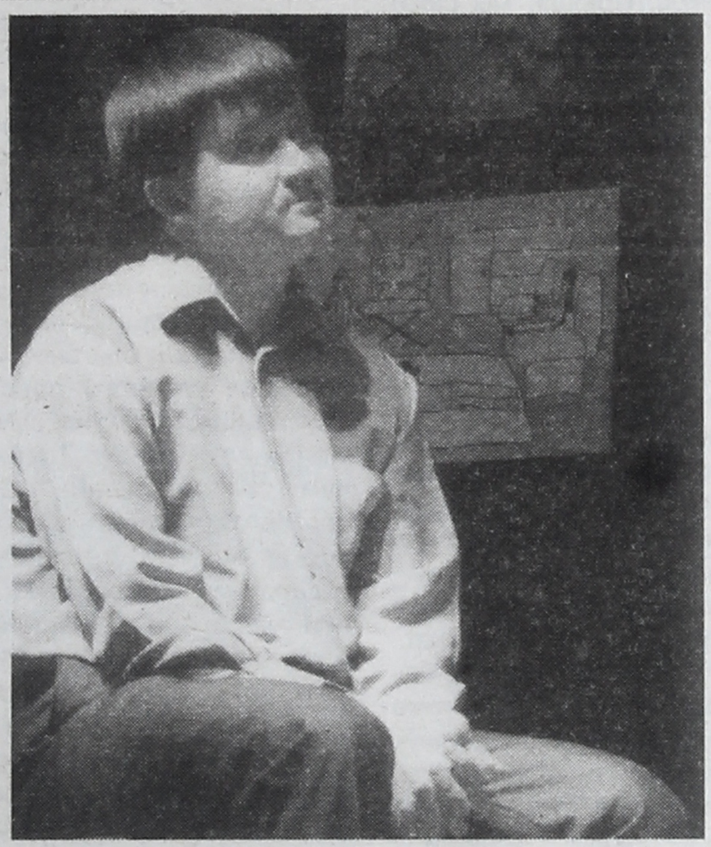

Алексей БАЛЬЧУГОВ в спектакле «Хочу полежать на облаке», созданном «Чудаком» по книге Михаила Дымова «Дети пишут Богу».



«Чудаку» удалось прикоснуться к великому и высокому: по собственным инсценировкам были поставлены произведения гениального Достоевского: «Игрок» и «Дядюшкин сон».

На снимке: Сергей АНДРАСЮК и Сергей ДМИТРИЕВ в спектакле «Дядюшкин сон».



Александр ГОВОРИН в спектакле «Вечер репрессированных стихов». Это один из спектаклей, рожденных внутри театра, по собственному сценарию.



Ангарчанка Альбина САФИНА перевела для нашего театра две новеллы испанского автора Альваро дэ Лаиглесиаса - «Телефонный звонок» и «Пойдем ловить Маноло». Инсценировки этих новелл вошли в спектакли «Он и она» и «2 х 2 = 5». На снимке: Ирина МАРФИНА в новелле «Пойдем ловить Маноло».

● КАК ЭТО БЫЛО



■ Автостопщики добрались до египетских пирамид.



■ Такая гора лепешек стоит в Каире на наши деньги 5 рублей!

Дикари в Каире

В январе этого года мы с подружкой Светой посетили три страны Ближнего Востока - Египет, Иорданию и Сирию. Как и ранее, мы не пользовались услугами турфирм (за исключением билетов Москва-Каир-Москва), взяв все вопросы передвижения, пересечения границ, оформления виз и выбора гостиниц на себя. Как говорится, путешествовали дикарями. У нас был примерный набор интересных мест в каждой стране и график их осмотра, но в итоге он претерпел значительные изменения, что-то пришлось вычеркнуть, а что-то добавить. Но в этом и есть прелесть самостоятельного путешествия – задержаться дольше там, где «зацепило», или покинуть поскорее то, что разочаровало.

По большому счету, причин для посещения Египта всего две: пирамиды и Красное море. И если вы не фанат истории, то после посещения остатков третьего храма уже начинает откровенно тошнить от этих однообразных для обывательского взгляда развалин. Может, оттого, что ожидание праздника лучше самого праздника? Пирамиды оказались не так уж велики, как представлялось. Мистики или особенной атмосферы не ощущается, даже, наоборот, веет каким-то аттракционом, столь много предложений от местных бедуинов покатать вас на лошади или верблюде. Внутри пирамид тоже делать нечего – там пусто, все находки выставлены в музеях. Но все же посетить пирамиды стоит, как-никак, а первое чудо света.

Экспозиция в огромном Египетском музее дает полное представление об эпохе Древнего Египта. Через три часа уже в глазах рябит от саркофагов, мумий, масок, иероглифов, колонн, колесниц.

В Каире мы жили в частной квартире, которую снимали наши друзья из России, в самом центре, в десяти минутах ходьбы от Египетского музея. Благодаря этому счастливому стечению обстоятельств мы смогли вкусить немножко настоящей каирской жизни. Ездили на автобусах, маршрутках, речном трамвайчике, электричках и на метро. Проезд на нем стоит всего 1 египетский фунт (в переводе на наши – 5 рублей). В поездах есть специальные вагоны для женщин без мужского сопровождения. Автобусы и маршрутки стоят еще дешевле – полфунта. А трамвай и вовсе 0,25 фунта. В автобусы принято запрыгивать на ходу, предварительно помахав водителю, чтоб притормозил. Но для «белых мистеров» делаются послабления в виде полной остановки.

Поездка на междугородном автобусе не для слабонервных. Ездят настолько экстремально, как будто водители сплошь террористы-смертники. В закрытый поворот входят по встречной, на прямых участках виляют от одной обочины к противоположной, при этом болтают с кем-нибудь, не глядя на дорогу, и даже умудряются пить кофе на ходу.

А еще в Египте принято бояться террористов. На дорогах множество блокпостов, где у всех проверяют документы. Организованных туристов даже к пирамидам могут повезти большой колонной автобусов под конвоем, например, танков. Правда, мы сами ничего подобного не видели ни разу, может, брешут?

Египет – страна мусульманская, подавляющее число женщин ходит, закутавшись в длинные балахоны и платки, открыты только лицо и руки. Скромность в одеждах с лихвой компенсируется ярким макияжем, даже у юных школьниц густо подведены глаза и накрашены губы. В городах есть социальная реклама – на картинке женский силуэт в хеджабе (балахон с платком) и без, и рядом конфета – в обертке и без, облепленная мухами. Подпись гласит: «Женщина без хеджаба подобна конфете без обертки, на нее слетаются мухи».

Пролетарской пищей является фаляфиль – скрипящая песком на зубах половинка ржаной лепешки, фаршированная картошкой фри, помидорами-огурцами и зелеными котлетками (из молотого турецкого гороха, салата и кунжутного паштета). Стоимость тоже пролетарская – 5 рублей на наши деньги. Продается с лотков в любой подворотне, готовят прямо при вас, брезгливым не смотреть! Другое типичное блюдо – кошери – едят в столовках. Это такая смесь из двух видов вермишели и риса, политая соусом из помидоров и специй. Кисловато, но есть можно. Тарелка кошери стоит от 10 до 15 рублей в зависимости от санитарного состояния закусочной. Любой из ингредиентов можно купить отдельно и навынос. А могут и все блюдо упаковать в коробку – вот вам и «доширак»!

Часто встречаются «киоски» свежевыжатых соков. Самый дорогой стоит 2 фунта (10 рублей).

Однажды мы нашли хлебопекарню, и вследствие трудностей перевода с арабского на 1 фунт нам выдали целую гору ржаных лепешек! Мы не поленились и пересчитали – 20 штук! Так мы выяснили, что одна лепешка стоит всего 5 пиастров – 25 копеек. А еще попутно узнали, откуда на фаляфиле песок. Оказывается, чтобы лепешка оставалась «дырявой» внутри, сразу после испечения ее надо резко охладить. Поэтому египтяне бросают их... на пол! Прямо тут же, у кассы!

ГОРА СИНАЙ

В народе эта гора больше известна под названием гора Моисея. Считается, что именно на этой горе Моисей получил от Бога десять заповедей. У подножия находится знаменитый православный монастырь святой Екатерины. Монастырь был построен в 6 веке вокруг места, где росла Неопалимая купина – терновый куст, в пламени которого, согласно Ветхому Завету, Бог впервые явился пророку Моисею. И монастырь, и гора Синай одинаково почитаются как христианами, так и мусульманами. Основатель ислама пророк Мухаммед, арабские халифы, турецкие султаны и даже Наполеон покровительствовали монастырю, и это предотвратило его разграбление.

После исламизации Египта в X веке на территории монастыря была возведена мечеть – этот шаг позволил избежать разрушения монастыря. За всю свою долгую историю монастырь ни разу не был захвачен, разрушен или просто поврежден. Веками монастырь святой Екатерины был местом традиционного паломничества русских людей. Здесь много русских и греческих икон, старинных книг, колоколов, произведений искусства. В последние годы забытая традиция паломничества стала возрождаться.

На пути к горе мы познакомились с Нуриком, 23-летним благочестивым молодым человеком, которого поначалу приняли за египтянина, а он на самом деле таджик, учится в Шарм-Эль-Шейхе – получает исламское образование. На время восхождения он стал нашим русско-арабским переводчиком. Он помогал нам весь день, и благодаря ему, точнее, тому, что он мусульманин, нас везли на машинах, пропускали на блокпостах, даже ночевать пустили бесплатно и теплое одеяло для ночевки выдали.

В нынешнее время на гору Моисея поднимаются не только паломники, но и туристы разных стран и вероисповеданий. На вершине принято встречать рассвет. Поскольку восхождение занимает часа 2-3, то совершается оно ночью, в свете фонариков и в окружении ишаков и верблюдов, которых весьма настойчиво предлагают арабы, желающие подзаработать. Впрочем, если вы находитесь в хорошей физической форме, есть и другой путь, короткий и крутой.

Мы приехали к монастырю днем 31 декабря и планировали не только встретить на вершине рассвет, но и проводить закат. Увы, к закату мы не успели совсем немножко – у начала тропы нас пытались задержать охранники парка и стрясти с нас денег под видом навязывания нам гида и специального «разрешения на восхождение». Не на тех напали, мы-то в курсе, что никакого разрешения не нужно, а гид – услуга дополнительная и исключительно по желанию.

Поднимались по короткому пути, очень красиво. Да и сама тропа интересная, булыганы аккуратно выложены лестницей, круто взбегающей вверх по горной расщелине.

5.30 утра, на востоке посветлел горизонт.

Рассвет длился более двух часов. Небо чистое, многозвездное, а под ногами океан белого тумана, из которого торчит лишь несколько соседних вершин на западе. Сначала желтела полоска на горизонте, потом она стала шириться, небо светлеть, а звезды тускнеть. Народ оживленно перешептывался, выставив наизготовку фото и видеотехнику. Холодно, мы со Светой, как и многие, завернулись в свои спальники, мимо дрожащих людей сновали бедуины с верблюжьими одеялами и предлагали горячий чай и кофе. Все по 10 фунтов (50 рублей). Уже совсем рассвело, туман ожил, а солнца все не было. И вот оно вышло, но почему-то не на горизонте, а в середине туманного океана. Вот это фокус! Впрочем, дивились мы недолго, ибо солнце-призрак тут же спряталось обратно в белую пену. А через несколько минут оно появилось именно там, где должно, – на горизонте, ярким желтым лучом осветив вершину горы Моисея. Люди восторженно загудели, щелкали затворы фотоаппаратов, звучала речь на множестве языков. Солнце быстро поднималось, побеждая тьму, и туман ему повиновался и рассеивался в его лучах.

Дождавшись Нурика - он все это время молился в маленькой мечети на вершине, – мы потопали вниз. Он не хотел оставлять нас одних, но торопился, и на развилке троп мы расстались – мы хотели спуститься по длинному пути, да еще в наших планах стояло посещение монастыря святой Екатерины.

Неопалимая купина – огромнейший, буйно растущий куст, в него даже вставляют записки с прошениями и молитвами. Это единственный куст такого рода на всем Синайском полуострове. Причем ни одна попытка высадить его в другом месте не увенчалась успехом.

Остаток дня был перенасыщен событиями. На маршрутке мы уехали в жаркий Дахаб, где дул ледяной ветер, оттуда на рейсовом автобусе умчались в портовый город Нувейба и после продолжительных препирательств в порту и кассе на пароме уплыли в Иорданию. Там, в свою очередь, скооперировавшись с французской парой и наняв такси, уехали в городок Вади Муса, где на следующий день нам предстояло посетить одну из главных достопримечательностей Иордании – Петру.

Юлия СПЕШИЛОВА

P.S.

Перед отъездом нас все стращали – куда ж вы едете одни, там же страшно, вон автобус опять упал, а вы одни, ехали бы уж по турпутевке. А я отвечала, что в Египте как раз опаснее в организованном туре... И вот надо же, именно на горе Моисея разбился наш парнишка... В чем, простите, заключается организация, если гид заметил исчезновение парня только внизу, а значит, как минимум через два часа? И далее – подождав некоторое время, автобус уезжает без него, а остальным объясняют: «он уехал на другом автобусе». Это же все-таки горы, а не музей в центре города!.. Жалко парнишку, такой молодой...

(Продолжение следует)

Спортплощадка

● ПРИГЛАШЕНИЕ

Все увидят муайтай

Тайский бокс, или, как зовут его в Таиланде, муайтай - это вид спорта, где воспитывается умение терпеть, верить и побеждать, при этом испытывать огромное почтение к сопернику как к помощнику в постижении боевой истины. Жесткий, динамичный вид спорта со всеми оттенками азиатской изощренности. В муайтай каждая часть тела может стать опасным оружием. Ноги, руки, локти и колени тайбоксера таят в себе боевую мощь.

Можно ли всё это увидеть своими глазами? **Приходите в спортивный зал «Ангара», где 15-17 мая с 12.00 будут проходить бои чемпионата Сибирского федерального округа по тайскому боксу.** К нам приехали лучшие тайбоксеры страны. На ринге «Ангары» мы увидим чемпиона мира и чемпиона России Александра МОРЕВА. Покажут свое боевое искусство чемпионы России кемеровчане Анатолий СИТНИКОВ и Валентин СЕМЕНОВ. Но и Иркутская область сильна боевыми традициями, гостей готовятся встретить наши звезды, обладатели кубков России иркутянин Руслан ДОВНАР и ангарчанка Ася ШЕЛОМЕНЦЕВА, чемпионка мира Белла КОЛОДЕЖ, усольчане Валерий УС и Роман КАЗАНЦЕВ, бойцы нашего города Иван КЛИСТЮКОВ, Иван КОНЕВЕЦ, Александр ДЕДЕВ!



■ **Александр ДЕДЕВ в бою (слева).**

Спонсоры турнира - автоколонна 1950, магазин «Клево!», фирма «Элсервис», магазин «Спорт-Сервис», мебельное производство «Планета-Мебель».

Николай СЕРГЕЕВ, фото автора

● ВОЛЕЙБОЛ

14-летний чемпион России

С 25 апреля по 2 мая в Новокуйбышевске проходили всероссийские соревнования по волейболу среди юношей 1995-96 г.р. Ангарчанин Максим ТРОЙНИН, воспитанник ДЮСШ «Сибиряк», в составе команды Сибирского федерального округа стал чемпионом России и был признан лучшим игроком атаки первого темпа на этом турнире. По итогам соревнований Максим попал в сборную России юношей 95-96 г.р.

Марк СОХОР, тренер Максима по волейболу в «Сибиряке» и старший тренер сборной команды СФО, рассказал нашей газете:

- Макс попал на эти соревнования без предварительных отборов, потому что в последнее время показывает очень хорошую игру. Заметили его совсем недавно, на зональных соревнованиях в ноябре в Зеленогорске, я считаю, что попадание в команду СФО – его большой успех. Он единственный, кто представлял наш город и Иркутскую область. Сразу попал в стартовую шестерку. Основная масса игроков (6 человек) была из города Зеленогорска Красноярского края и Читы.

Сейчас Максиму Тройнину поступило несколько предложений от различных волейбольных команд. Самое заманчивое и дающее дальнейший рост - от профессиональной команды из Сургута. В ближайшее время Максим поедет туда на стажировку, его посмотрят, если он подойдет, возьмут в команду. Для Максима волейбол далеко не хобби, он хочет заниматься им профессионально. И предложение от команды из Сургута – реальный шанс построить свою спортивную карьеру.



■ **Максим ТРОЙНИН с главным тренером команды СФО Павлом МОРОЗОВЫМ (слева) и старшим тренером Марком СОХОРОМ.**

Сейчас 14-летний Максим Тройнин учится в школе №27. Знает два языка (английский и французский), участвует в олимпиадах по математике. Папа Максима Валерий Тройнин поддерживает желание сына играть в профессиональной команде, тем более что сам когда-то тоже серьезно занимался волейболом.

Анна ОСТРОВСКАЯ, фото из архива семьи Тройниных

● ФЕСТИВАЛЬ

Кимоно и перчатки

7 мая в ДК «Современник» было много народу в кимоно, с боксерскими перчатками и разного цвета поясами. Здесь проходил второй фестиваль российского союза боевых искусств в Ангарске.

Немного истории: российский союз боевых искусств был создан в 2004 году, в него вошли все виды восточных не олимпийских видов единоборств. В нашем городе союз возник в 2006 году по инициативе президента федерации Иркутской области по кикбоксингу Сергея СОРОКОВИКОВА. Объединить организации решили для здоровой конкуренции между клубами и для проведения совместных мероприятий.

В Ангарске очень ярко представлены восточные единоборства: школа контактного каратэ им. В.А. Башурова, кудо, кикбоксинг, рукопашный бой, киокушункай, ушу, школа «Шотокан». Всего в Ангарске восточными единоборствами занимаются около пятисот человек в возрасте от 7 до 25 лет.

Константин ДОБЫЧИН, тренер ангарской школы ушу «Хонг-за», является учеником 5-го патриарха, мастера Нгуена Мань Дык и его сына, 6-го главы школы грандмастера Ли Хонг Тая. Все желающие могут заниматься у Добычина по двум направлениям - системе духовного совершенствования и оздоровления – цигун и непосредственно боевым искусством даосских монахов монастыря Ла Фу Сон. На сцене Константин Васильевич продемонстрировал технику ушу, пластичную и красивую.

Ребята из секции каратэ «Шотокан» поразили зрителей своей многочисленностью. Выйдя на сцену, не предназначенную для такого рода выступлений, воспитанники школы показали основные приемы каратэ. Тренер секции каратэ «Шотокан» Зуфар ЮСУПОВ, а попростому «дядя Федя», очень волновался за своих питомцев и, стоя за кулисами, подсказывал, что и в какой последовательности делать.

В общем, было много красивых тел, быстрых приемов и захватов, показательных выступлений. И все под восточную музыку, неизменный атрибут боевых искусств.

Мария СУХАНОВА, фото Ивана ВИНОГРАДОВА



■ **В школе «Шотокан» занимаются более 50 воспитанников от 5 до 25 лет.**

● СТЕНДОВАЯ СТРЕЛЬБА

Весь пьедестал наш!

9 мая в Шелехове состоялось открытое личное первенство Иркутской области по стендовой стрельбе, посвященное Дню Победы. Стендовики проверяли мастерство в личном зачете, поэтому сюда съехались лучшие спортсмены из Иркутска, Ангарска, Шелехова.

22 стрелка, большинство из которых кандидаты в мастера спорта, а один мастер спорта СССР, соревновались на круглом стенде.

Ангарчане привезли группу поддержки, которая при каждом удачном попадании наших мастеров в цель разражалась аплодисментами и криками «Ангарск-чемпион!».

Основная борьба разыгралась в финале, куда из 6 человек вышли трое ангарчан, два иркутянина и шелеховчанин.

Ангарчане в этот раз перестреляли своих соперников и заняли весь пьедестал. Первое место у кандидата в мастера спорта Юрия Смирнова, второе – у самого, пожалуй, титулованного спортсмена Бориса Мазуркевича, это его 177-я медаль. Оба - работники «Спецэнергоремонта». Третье место у перворазрядника Дмитрия Панчукова, врача-хирурга из БСМП. В последние сезоны Дмитрий показывает стабильные результаты.

Когда-то, в 60-70-е годы, Ангарск имел лучшую спортивную базу в Иркутской области. Здесь часто проводились региональные первенства. На всесоюзные соревнования по стендовой стрельбе Иркутская область выставляла ведущих своих стрелков – это были в основном ангарчане Александр Шуляков, Александр Шейфлер, его сын Эдуард Шейфлер, Юрий Трифонов, Борис Мазуркевич. Возродить бы былую школу стендовой стрельбы города Ангарска.



■ **Наши чемпионы. Справа налево – Юрий СМИРНОВ, Борис МАЗУРКЕВИЧ, Дмитрий ПАНЧУКОВ.**

Владимир ПОПОВ, фото автора

● ВЕЛОСИПЕДНЫЙ СПОРТ

Велогонка мира 2009

С 3 по 9 мая в Ангарске проводились Всероссийские соревнования по велоспорту на шоссе в рамках чемпионата и первенства региона сибири и Дальнего Востока - многодневная велогонка мира-2009, посвященная Дню Победы.

128 велогонщиков из Усолья-Сибирского, Ангарска, Иркутска, Шелехова, Хабаровска и других городов вышли на старт этого трудного веломарафона.

Первый этап многодневки был индивидуальной гонкой с раздельным стартом, остальные четыре – групповыми гонками. В итоге по сумме всех этапов среди юниорок и женщин победу одержала ангарчанка Ирина Гвоздева, второе место у студентки ИрГТУ шелеховчанки Ирины Гайсиной, третье – у ее подруги по альма-матер - усольчанки Евгении Нестеровой.

У юношей все призовые места были завоеваны гонщиками из Усолья-Сибирского Денисом Боровиком, Германом Бархатовым и Николаем Лебедевым. У юниоров и мужчин первым на пьедестал взошел Дмитрий Кузьмин из Усолья, вторым – студент ИрГТУ Павел Кудряшов, третьим - ангарчанин Артем Михайлов.

В общекомандном зачете «золото» досталось команде Усолья-Сибирского (главный тренер Юрий Киселев), «серебро» - команде Шелехова (тренер Владимир Бурмистров), «бронза» - команде Ангарска (тренеры Кирилл Черемных и Виктор Григорьев).

Ильдус ГАЛЯУТДИНОВ

АССОРТИ-АВТО

● РЕШЕНИЕ

Пени с членов ГСК взимать не будут

Всё-таки власть можно заставить прислушаться к народу и выполнить его требования. Что и доказали председатели гаражно-строительных кооперативов, члены инициативной группы, которых на днях пригласили в комитет по управлению муниципальным имуществом, чтобы отчитаться, что сделано по снижению ставок по арендной плате за землю.

В результате собраний и пикета перед иркутским серым домом губернатор (ныне покойный Игорь ЕСИПОВСКИЙ) был вынужден понизить арендную плату за землю до величины минимальной ставки земельного налога, которая на сегодня составляет 0,15% от кадастровой стоимости земли.

Как заявил Сергей БОРИСКИН, начальник отдела земельных отношений КУМИ:

- Сегодня пересчитана стоимость арендной платы по всем гаражным кооперативам. Например, в ГСК «Восток» в прошлом году платили 115 рублей в год, в этом стали платить 139 рублей. В ГСК «Турист» платили 58, теперь - 105 рублей в год. Сумма за целый год пользования гаражом незначительная, под силу любому пенсионеру. По-прежнему остается в силе решение, что никаких пеней за просрочку платежа взимать не будут. Просьба к членам инициативной группы донести это до членов ГСК.

Некоторые члены гаражных кооперативов нашли возможность заплатить увеличенный платеж за аренду земли под гаражами сразу после печально известного постановления губернатора. Таким образом, внесенная ими сумма превысила установленный платеж за год, а то и за несколько лет. Уже четыре ГСК обратились с заявлениями о возврате средств. Сергей Борискин уверил, что деньги будут возвращены на счета кооперативов. Эта процедура, как признал Сергей Борискин, сложная (что в бюджет попало, то почти пропало), но возможная.

Результатом собрания председатели ГСК остались довольны, но арендная плата - не единственная их проблема. Решили заодно обсудить и другие. Мусор около заборов кооперативов, который валят частные предприниматели, потому что вывозить на полигон для них дорого. Высокая плата за тепло. На крыльце КУМИ обсуждали именно эту проблему. Наталья КЛАДИНОГОВА, председатель ГСК «Майск-1», рассказала:

- В гаражах зимой всего 5-8 градусов тепла, а платим мы как за квартиры, в которых минимум 19 градусов. Нам же начисляют все тепловые потери. Сейчас мы распределили между собой обязанности: кто-то будет узнавать, как платят за тепло члены ГСК в других городах, кто-то будет консультироваться с юристом, кто-то работать с документами.

Алёна ЗОРИНА

● ДОРОГА И ЗАКОН

Не согласен с судом

- У меня была такая ситуация: ехал за городом, впереди идущий автомобиль резко затормозил, из-за чего я был вынужден выехать на встречную полосу, чтобы объехать создавшееся препятствие. По решению суда меня за это лишили водительских прав, с чем я не согласен.

Теперь хочу обжаловать постановление. Слышал, что это можно сделать в течение 10 дней. Подскажите, пожалуйста, с какого времени идет отсчет: со дня последнего судебного заседания, на котором я присутствовать не смог, либо все-таки со дня получения постановления на руки?

Сергей Панов

На этот вопрос нам помог ответить Максим ГРИГОРЬЕВ, представитель российского объединения «Автоюрист» в Ангарске.

Итак, по закону (статья 31.1.) постановление по делу об административном правонарушении вступает в законную силу после истечения срока, установленного для обжалования. Этот срок – 10 суток. То есть вам нужно подавать жалобу именно до истечения этого срока.

Что касается срока на обжалование, то он начинает исчисляться с момента получения копии постановления на руки. В статье 30.3. КоАП так и указано: жалоба на постановление по делу об административном правонарушении может быть подана в течение десяти суток со дня вручения или получения копии постановления.

Жалобу нужно адресовать в городской суд федеральному судье. Но подается она в мировой суд по месту жительства либо по месту вынесения постановления.

Российское объединение
«АВТОЮРИСТ»
- ЛИШАЮТ ПРАВ?
- СТРАХОВАЯ КОМПАНИЯ НЕ ДЕЛАЕТ ВЫПЛАТ?
Опытные юристы решат ваши проблемы.
БЕСПЛАТНЫЕ консультации.
Адрес: ул.К. Маркса, 6, оф. 12.
Тел. 68-10-08. www. avtourist.info
Предъявителю купона скидка 1000 руб.
1552

● ЛИКБЕЗ

Кто платит

Многие члены кооперативов до сих пор путают земельный налог и арендную плату. Объясняет Сергей БОРИСКИН, начальник отдела земельных отношений КУМИ.

Земельный налог платят только собственники земли. Те, кто приватизировал землю, на которой стоит дом, гараж, дача. Его начисляют в налоговой инспекции. Для разных категорий собственников он свой. Например, 0,15% от кадастровой стоимости участка платят владельцы гаражей, индивидуальных домов.

Арендная плата за землю. Её платят те, кто пользуется неприватизированной землей, кто не оформил в собственность участок под частным домом, дачей или гаражом и т.д. Арендную плату начисляют в КУМИ.

После Нового года именно из-за повышения в десятки раз арендной платы и разгорелся сыр-бор. Напомним, что произошло повышение по двум причинам. Во-первых, губернатор своим постановлением установил ставку по арендной плате за землю не ниже 2% от кадастровой стоимости участка. До нового года те же владельцы индивидуальных домов, гаражей платили 0,3%. Во-вторых, в два-три раза повысилась сама кадастровая стоимость земли, которая берется за основу при расчете арендной платы.

Люди посчитали и возопили – арендная плата за землю в итоге подорожала тогда в 25-30 и больше раз. Но тогда губернатор изменил свое решение и признал, что повышение арендной платы было ошибкой. Итак, теперь ставка по арендной плате равняется минимальной ставке земельного налога, то есть 0,15%.

У кого есть льготы? По словам Любови ГУСЛЯКОВОЙ, главного специалиста КУМИ, льгот по арендной плате за землю владельцы гаражных боксов в ГСК сегодня не имеют. Льготы остались только у владельцев дач и частных домов (у Героев Советского Союза, инвалидов 3-х степеней, инвалидов с детства, ветеранов и инвалидов войны, чернобыльцев, общественных организаций инвалидов – они платят 50%, а до нового года не платили вовсе).



Раньше для пенсионеров автомобиль был спасением, а теперь обузой – с нового года их лишили льгот по арендной плате за землю в ГСК.

Почему же льгот нет для ГСК? Дело в том, что КУМИ заключает договор на аренду земли с ГСК как с юридическим лицом, а льготы могут иметь только физические лица. Если гараж неприватизированный, придется платить.

По-другому дело обстоит для собственников гаражей, которые платят земельный налог. Там льготники, в том числе и одинокие пенсионеры, полностью освобождены от уплаты.

Подготовила Юлия ВОЛКОВА, фото Николая ЗАХАРОВА

● ВКЛЮЧИСЬ!

ГИБДД ищет свидетелей

25 апреля 2009 года около 12 часов во внутриквартальном проезде между школой №4 и домом №11 в 6 микрорайоне произошло ДТП – автомобиль «Тойота-Хайс-Региус» наехал на несовершеннолетнего пешехода. В результате ребенок получил тяжелые травмы.

Свидетелей и очевидцев этого ДТП просим обратиться в СУ-3 к следователю В.А.Викулиной в кабинет №434 УВД либо позвонить по телефону 53-40-62.

25 марта 2009 года около 20.55 на улице Коминтерна в 22 микрорайоне около дома №12 автомашина «Субару-Форестер» (госномер В302СС) наехала на женщину.

Свидетелей и очевидцев данного происшествия просим обратиться в следственный отдел №3 УВД по АМО по адресу: проспект Карла Маркса, 52, кабинет №427, к следователю Савиновой Ирине Владимировне либо позвонить по телефону 53-40-59.

АФИША



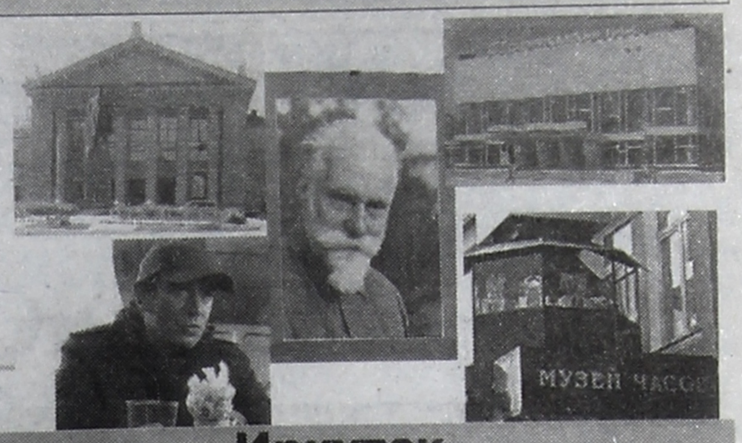

Ангарск

ДК НЕФТЕХИМИКОВ ✆ 52-25-25, 52-25-22 *Билеты в кассе ДК*

19 мая, 19.00 -
Праздничный концерт хореографического ансамбля "Детство" и молодежной студии "Симпатия"

20 мая, 18.30 -
Спектакль Иркутского государственного академического театра им. Н.П. Охлопкова
"Очень простая история"

21 мая, 19.00 - премьера!
"Шиворот-навыворот". Театр "Чудак"
Спектакль - шутка по Алану Милну.
Режиссер Леонид Беспрозванный

22 мая, 18.00 -
Городской конкурс "Студент года-2009".
Вход свободный

15 мая, 18.30
КВН
КУБОК ГЛАВЫ города Ангарска среди работающей молодежи
"КАДРЫ РЕШАЮТ ВСЕ"

16 мая, 10.00 -
На площади Ленина клуб "Академия на грядках" и торговый отдел АМО ПРОВОДЯТ ЯРМАРКУ.
Здесь вы можете купить семена овощей и цветов, саженцы плодово-ягодных культур, удобрения и ядохимикаты

26 мая, 18.00 -
Вечер русского романса
"Как дорожу я прекрасным мгновеньем".
В концерте прозвучат романсы русских композиторов в исполнении солистов студии академического вокала Валентина Левченко, Людмилы Измайловой, Валерия Пьянкова, Ларисы Белобородовой, Веры Сорокалетовой.

ДК «СОВРЕМЕННИК» ✆ 54-50-84; 54-50-90

17 мая, 19.00 -
клуб «Муза».
Желаете познакомиться? Хорошо провести время? Приходите, мы вам поможем

15,16 мая, 20.00 -
Дискоклуб "Курьер"
приглашает всех желающих на зажигательную дискотеку 80-х, 90-х, 2000-х годов

18 мая, 19.00 - Театр-клуб "Браво" (Иркутск) представляет мюзикл
"Ромео и Джульетта"
по мотивам произведения Уильяма Шекспира

14 мая, 19.00 -
Отчетный концерт хореографической студии "Русинка"
с участием ансамбля песни и танца "Русь"

20 мая, 19.00

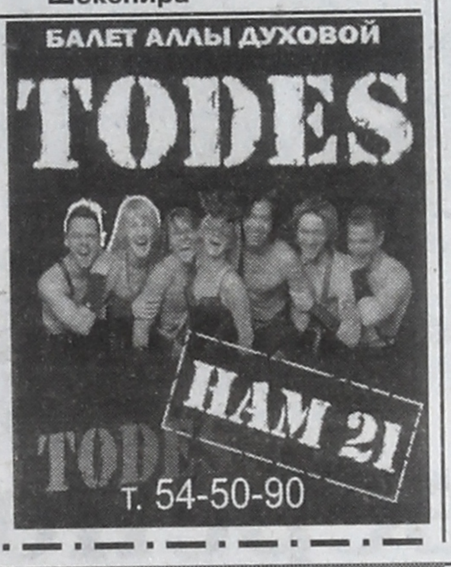

22 мая, 18.30 -
Образцово-вокальная группа "Мелодия", ансамбль эстрадного танца "Круиз" приглашают на концерт
"В жизни у каждого сказка своя"

В "Шайбе" открылся детский городок "Лунтик и его друзья". Ребята, берите мам и пап, бабушек и дедушек и приходите к нам.

ДВОРЕЦ ТВОРЧЕСТВА ДЕТЕЙ И МОЛОДЕЖИ ✆ 52-23-75

14 мая, 18.00 -
Отчетный концерт коллектива
"Веселый ветер"

16 мая, 12.00 -
К 10-летию студии "Лидия" (школа №4)
юбилейный концерт

17 мая, 12.00 -
Театрализованное представление
"Волшебная шкатулка"
Для детей от 3 до 13 лет

19 мая, 12.00 -
Акция "Посади дерево"

24 мая, 12.00 -
Спектакль
"Как у наших у ворот".
Детский театр "Родничок". Для детей от 3 до 13 лет. Тел. 68-50-40

31 мая, 12.00 -
Закрытие театрального сезона.
Спектакль
"Золотой цыпленок".
Детский театр "Родничок". Тел. 68-50-40

ДК "ЭНЕРГЕТИК" ✆ 52-39-21

КВН
16 мая, 18.00 -
Финал первой радиоактивной лиги КВН г.Ангарска.
Играют команды: "Моя любимая команда КВН" (АГТА) КЖС, молодежная сборная ИрГТУ, "Нежный Удинск" (ИГУ), "Армейский вариант" (Улан-Удэ)

20 мая, 16.00 -
Городской конкурс
"Лучшая семья Ангарска"

СМОТРИТЕ С 14 МАЯ

К/Т МИР@МАХ
✆ 53-99-99

Премьер-зал
Триллер
"Ангелы и демоны"

Малый зал
Комедия
"Типа крутой охранник"
Фантастический боевик
"Звездный путь"

VIP-зал
Комедийный боевик
"Горячие новости"
"Люди Икс: Начало. Росомаха"
"Адреналин 2. Высокое напряжение"

К/Т РОДИНА
✆ 65-33-98

Фантастический боевик
"Люди Икс: Начало. Росомаха"
16, 17 мая, сеанс: 10.00
Фантастический приключенческий боевик
"Звездный путь"
Сеансы: 12.00, 14.10, 18.45
Мировая премьера! Том Хэнкс в криминальном детективе
"Ангелы и демоны"
Сеансы: 16.20, 20.55, 23.20

Иркутск

ИРКУТСКИЙ ЦИРК ✆ 24-05-35

До 24 мая гастроли московского цирка на воде с новой шоу-программой "Океан желаний"

ИРКУТСКИЙ АКАДЕМИЧЕСКИЙ ДРАМАТИЧЕСКИЙ ТЕАТР им. Н.П. ОХЛОПКОВА
✆ 20-04-77, 20-04-88

Основная сцена

15 мая, 18.30 - "Соперники"
16 мая, 18.30 - Молодежный театральный проект "R&J" "Ромео и Джульетта"
17 мая, 13.00 и 18.30 - Молодежный театральный проект "R&J" "Ромео и Джульетта"
19 мая, 18.30 - "Полет над гнездом кукушки"
20 мая, 18.30 - "Ужин по-французски"
21 мая, 18.30 - "Ретро"

Камерная сцена

15 мая, 18.30 - "Последний срок"
16 мая, 18.30 - "Трое на качелях"
19 мая, 18.30 - "Зима"
21 мая, 18.30 - Маленькие трагедии Александра Пушкина "Сумерки богов"

Внимание, ангарчане! Билеты на спектакли Иркутского академического театра им. Н.П.Охлопкова на основную и камерную сцены вы можете приобретать в кассе ДК нефтехимиков

ИРКУТСКИЙ МУЗЫКАЛЬНЫЙ ТЕАТР им. ЗАГУРСКОГО
✆ 34-21-31, 20-38-73

15 - 16 мая - Премьера! **"Русский фантом"** И.Левин
17 мая - Закрытие сезона. Гала-концерт **"И каждый вечер в час назначенный..."**

Начало спектаклей в 18.30

ХУДОЖЕСТВЕННЫЙ ЦЕНТР
✆ 52-26-37
Выставка работ ангарских художников



МУЗЕЙ ЧАСОВ ✆ 52-33-45

16-17 мая - Международный день музеев "Музейная ночь"
До 16 мая. выставка современного искусства (живопись, керамика, металл)
Работа экспозиции **"У каждого времени свои часы"**
21.00 - "Поэзии и музыки связующая нить". Авторская программа И. Липатниковой
22.00 - Час классической музыки. А. Попов, Е. Доманина, Н. Морозова
23.00 - Молодежная программа "Здравствуй, музей!". Ансамбль "Виваче", молодежный парламент, театр "Алые паруса", выставка современного искусства
24.00 - Необычная экскурсия "В поисках утраченного времени" (легенды музея часов с элементами театра, музыки и музейными призраками)

МУЗЕЙ ПОБЕДЫ ✆ 55-19-48

29 мая, 16.00 -
Акция "Я - гражданин", торжественное вручение паспортов
В музее Победы проводятся экскурсии по истории Великой Отечественной войны и краеведению. Бесплатно.

ДЮЦ "ПЕРСПЕКТИВА" ✆ 67-11-82

14 мая, 16.30 - Праздник двора **"А у нас во дворе"** КМЖ "Мечта" (1 квартал)
23 мая, 13.00 - Праздник двора **"Здравствуй, лето!"** КМЖ "Альбатрос", КМЖ "Преодоление" (17 микрорайон)
30 мая, 12.00 - День защиты детей "Путешествие в страну счастья". Площадь музея Победы

Общественная организация поддержки творчества "Доминанта" впервые в нашем городе собирает таланты на одной улице.
31 мая с 10.00 до 20.00 ул. Глинки превратится в Ангарский Арбат, где каждый умелец может показать свое искусство другим. Заявки для участия в проекте фиксировать по телефону 56-46-63

Если вы хотите, чтобы ваша информация оказалась на этой странице, звоните по тел. 52-26-58. Ведущая Дуся МОТОР

ОГОРОД

• ЛИКБЕЗ

Сажать надо умеючи

Для дачников насупила такая пора, когда день год кормит. Подоконники заставлены рассадой, которая планомерно перекочевывает в теплицы. Но мало вырастить хорошую рассаду, нужно ее еще правильно посадить. За советом о том, как это сделать, мы обратились к Елене ЦЕЛЮТИНОЙ, председателю клуба «Академия на грядках».

Елену Сергеевну особо представлять не надо. Более пятидесяти лет огородного стажа. Члены клуба под ее руководством собирают многотонные урожаи. А на выставках в «Сибэкспоцентре» зрителей от стендов «Академии на грядках» метлой не разогнать. А все потому, что Елена Сергеевна постоянно набирается опыта у лучших специалистов страны и с удовольствием передает его всем желающим.

Мастер-класс по посадке рассады Елена Сергеевна провела прямо в теплице.

-После того, как привезли рассаду из дома, не нужно ее в тот же день высаживать в землю. Растениям нужно дать акклиматизироваться минимум неделю, они должны просто постоять на грядках. В это время их нужно подкормить «Акварином» - 2 столовые ложки на 10 литров воды.

Под горшочки нужно постелить пленку, чтобы корни не проросли из горшочков в землю. Иначе при пересадке на постоянное место они будут неизбежно повреждены, потратится драгоценное время на их восстановление. Не стоит пренебрегать укрывным материалом, особенно если нет возможности ежедневно приезжать на дачу. Ночью он предохранит от заморозков, а днем рассада не сгорит под солнцем и не вытянется **(фото 1).**


1

Рассаду можно высаживать в грунт, температура которого не ниже 10 градусов. Выкапываем лунку, в которую опускаем термометр. Делать это лучше рано утром, днем температура будет на несколько градусов выше. Если поторопиться и высадить в непрогретый грунт, то корневая система растения будет отмирать - оно пожелтеет. Корни со временем восстановятся, но две-три недели, которые уйдут на этот процесс, будут потеряны, на этот срок отодвинется и плодоношение **(фото 2).**


2

Перед пересадкой утром и вечером нужно хорошо пролить землю в горшочке. Подготовленное таким образом растение берем за стебель двумя пальцами, переворачиваем, вынимаем из горшочка **(фото 3)**.

При посадке томатов нужно определиться, в одно или в два стебля они будут выращиваться. От этого зависит расстояние между растениями. Выращивание в два стебля выручит тех, у кого по каким-то причинам оказалось мало рассады. Сажаем из расчета 3 растения на квадратный метр. Но не грядки, а теплицы. Допустим, размеры теплицы 4,5х12 м. Площадь - 50 квадратных метров. Значит, можно посадить 150 растений, если собираемся их формировать в один стебель (или 75 растений, если будем формировать в два стебля). И вот это количество растений распределяем по грядкам. В теплице Елены Сергеевны три гряды по 50 штук. При посадке выдерживаем расстояние между одностеблевыми растениями 50 см, двухстеблевыми - 1 метр. В рядках их располагаем в шахматном порядке. Грядки у Елены Сергеевны узкие, зато проходы широкие, но при любой


3

ширине грядки, советует она, растения нужно сажать только в два ряда, тогда им будет хватать освещения. А при широких межах можно между грядками прокатить тачку, что существенно облегчает труд.

Круговыми движениями руки выкапываем ямку, равную по глубине горшочку, и устанавливаем в нее растение. В ямку воду наливать не нужно. Заравниваем и слегка прижимаем **(фото 4).**


4

Если земля плодородная, то есть содержит органику, то никаких удобрений в нее добавлять не нужно. Если же почва неплодородная, то в нее необходимо внести органо-минеральные удобрения, например, «ОМУ - универсал». Удобрение кладем в лунку, перемешиваем с землей. Дальше устанавливаем растение, закапываем ямку, слегка уплотняем **(фото 5).**

После посадки растения нужно полить. На одно хватит 1-1,5 литра воды. После этого можно не поливать неделю. До начала плодоношения растения удобрять не нужно, иначе они начнут жировать.


5

Алена ЗОРИНА,
фото автора

• ВНИМАНИЕ, КОНКУРС!

Проверено временем

Наш конкурс на дачные хитрости-премудрости продолжается. Своими заметками по выращиванию моркови и редиски с нами делится Наталья КОСТРИЦА .

Свекла столовая

Свекла отзывчива на внесение высоких доз минеральных удобрений, а в начале развития положительно отзывается на внесение гранулированного суперфосфата. Хороший предшественник - огурец, томат, капуста.

В конце июля - начале августа поглощает 50% всех элементов питания. В этот период наиболее эффективны подкормки минеральными удобрениями: азот - 10 г, Р - 7 г, К – 8 г на 1 кв.м.

При недостатке бора снижается урожайность, появляется сердцевидная и серая гниль. Внести 3 г сернокислого бора на 10 кв.м, смешивая с песком, или некорневая подкормка 0,01-0,03% (0,1 г на 1 л воды). Расход 1 л на 10 кв.м (0,3 г на 1 л воды).

Редис

Редис уходит в стрелку и практически не формирует корнеплод, если его развитие приходится на длину дня более 14 часов. Лучший световой день для формирования корнеплода – 10-12 часов, отсюда важность срока посева. Сеют его по принципу «чем раньше, тем лучше», но не позже 25 мая.

В условиях засухи редис уходит в стебель, а потому поливайте его, поливайте и поливайте. В слишком загущенных посевах таится опасность заболевания, поэтому при появлении первого настоящего листа всходы прореживают, оставляя расстояние между растениями 4-5 см. В дальнейшем удаляют крупные спелые корнеплоды, давая подрасти более мелким.

Морковь

В тени и на кислых почвах вообще не растет. Навоз свежий почует – десяток корешков дает вместо одного. При выращивании моркови надо помнить, что она не выносит чрезмерных удобрений - изменится форма корнеплода, ухудшится вкус (появится горечь, уменьшится количество сахаров).

Нельзя вносить непосредственно под морковь навоз и даже компост, лучше удобрить почву под культурой, предшествующей моркови.

Для моркови важнее механические свойства почвы, чем её химический состав. То есть земля должна быть мягкая, без крупных комков.

Если земля каменистая, постарайтесь выбрать камни из земли. Если тоненький корешок моркови упрётся в камень – вырастет уродец.

Будьте осторожны и с её прореживанием. При прореживании моркови её ботва выделяет эфирные масла. Аромат разносится на большие расстояния и привлекает морковную муху.

Морковь чувствительна к температуре воздуха, особенно когда начинают созревать корнеплоды. Наилучшая температура - 20-25 градусов. Весь день до захода солнца в листьях образуется сахар, который «перекачивается» в подземные хранилища – корнеплоды. Ночью этот процесс останавливается, происходит обмен веществ, в результате чего расходуется запасенный днем сахар. Поэтому вечером морковь заметно слаще, чем утром. А значит, созревшие плоды рвать лучше вечером.

Если морковь выкопать недозрелой, в ней будет меньше сладости; храниться она будет хуже, если запоздать – растрескается. Советую: подходит время уборки, начинайте ежедневно пробовать по 2-3 корнеплода из разных мест грядки, вкус хороший - пора убирать.

Защита урожая от вредителей

От крестоцветной блошки. Припудривание золой лишь снижает численность. Есть более эффективный способ: посыпать междурядья редиса, репы, редьки, кресс-салата, капусты опавшей еловой хвоей. Она отличный рыхлитель и мульчирующий материал. Она, конечно, подкисляет почву, но с помощью золы её несложно вновь нейтрализовать.

А мы напоминаем, что наш приз - пленка «Мечта» от ЗАО ПКФ «Полимер», светоустойчивая, многолетнего использования. А вдруг она достанется именно вам? Только нужно позвонить нам по телефону 52-37-90. Написать или прийти по адресу: Ангарск, ул.Ленина, 43, и рассказать о своих дачных наработках, приметах, изобретениях.

Алена ЗОРИНА

479
ПОЛИМЕР
НОВИНКА «МЕЧТА-2»! Светостабилизированная с антиконденсатными свойствами.
Пленка тепличная «МЕЧТА»
СРОК ЭКСПЛУАТАЦИИ 3-5 ЛЕТ!!!
Пленка тепличная обыкновенная, толщина 80, 100, 150, 200 мм.
Цены производителя!
Пенсионерам скидка 3% на пленку «Мечта», «Мечта-2».
Тел.: 52-86-58, 57-57-32. Адрес: Ангарск, п. Майск, ул. Связи, 19; Рынок «Сатурн», ТЦ «Ангарский», 1 зал, павильон № 7.

ОБЪЯВЛЕНИЕ

16 мая на площадях перед ДК «Современник» и ДК нефтехимиков с 10 до 15 часов клубы садоводов «Надежда» и «Академия на грядках» проведут ярмарки-продажи посадочного материала. А ОАО «Тепличное» будет продавать рассаду сортовых петуний, бархатцев, анютиных глазок, вербены. Не пропустите!

ТВ неделя с 18 по 24 мая 2009 года

такси Созвездие 1718
60 руб. по городу
БВК 606-500
61-41-41

566
ИТ БАНК
Ангарский филиал ОАО АКБ «ИТ Банк»
ПРЕДОСТАВЛЯЕТ КРЕДИТЫ НА ПОТРЕБИТЕЛЬСКИЕ ЦЕЛИ
работникам финансово стабильных предприятий.
Срок оформления – 5 рабочих дней.
Наш адрес: 29 мрн, дом 15А.
Тел.: 56-40-02, 67-19-67.

Авана
Еврохимчистка
всех видов одежды, аквачистка, сухая чистка, тонирование, покраска джинсов, х/б изделий и кожаных изделий.
СКИДКИ пенсионерам и участникам ВОВ
Коврочистка
Еврохимчистка ковров, паласов, мягкой мебели, жалюзи.
1566
Выезд на дом и в офис, доставка.
65-17-17
22 мрн, роддом, пон.-суб. с 9.00 до 21.00, воскресенье с 9.00 до 15.00.

Стоматологический салон
«ЗУБНАЯ ФЕЯ»
У ВАС ЗДОРОВЫЕ И КРАСИВЫЕ ЗУБЫ – ЕСТЬ ЧЕМ ГОРДИТЬСЯ!
Решаем любые проблемы зубов и десен.
179 кв-л, дом 15 (м-н «Ярославна», 2 этаж, вход со двора).
Тел. 54-88-36.
А мы будем гордиться сделанной работой.
144

такси «Любимое»
522-200,
8-902-76-86-888.
1629

ТАКСИ
«Социальное» 1585
БВК 711
65-2222
Весеннее снижение цен.
Минималка – 50 руб.
30 мин. – 110 руб.
1 час – 220 руб.
Лучшие тарифы в городе!
Требуются водители с л/а, диспетчеры.

ТАКСИ "Car" БВК 789
611-007, 61-49-09
8-950-0-523-397
услуги микроавтобуса
грузоперевозки
Кран-борт.
1563

1586
ТАКСИ «Версаль»
565-222
БВК 602
Любая поездка по городу 60 руб.
Набираем водителей с л/а

ТАКСИ "БЕРКУТ"
ТРЕБУЮТСЯ ВОДИТЕЛИ
Бесплатная линия от "БАЙКАЛВЕСТКОМ"
709
53-7777
1400

ТАКСИ
ЛЕНИНГРАД
50
ТАКСИ БВК 730
МИНИМАЛЬНАЯ ОПЛАТА
нашим клиентам скидки
65·00·65
59

ТАКСИ 610-610
БВК 761
Мегафон 89246263683
МТС 89148794876
Билайн 89848008404
Днем дешевле еще на 10 руб.
Услуги м/а. Наличный и б/н расчет. Заключаем договоры.
1543

min 50
внутри квартала или микрорайона
ТАКСОПАРК №1
1642
САМОЕ ДЕШЕВОЕ ТАКСИ
СЕЗОННЫЕ ЦЕНЫ на пригород!
(садоводства, турбазы)
БВК 703
5-66666

ПОНЕДЕЛЬНИК, 18 мая

ПЕРВЫЙ КАНАЛ

6.00, 10.00, 13.00, 16.00 - Новости.
6.05 - "Доброе утро!"
10.20 - "Малахов +".
11.20 - "Модный приговор".
12.20 - "Контрольная закупка".
13.20 - Т/с **"Агент национальной безопасности".**
14.20 - "Детективы".
15.00 - Другие новости.
15.20 - "Понять. Простить".
16.20 - "Хочу знать".
16.50 - "Давай поженимся!"
18.00 - "Федеральный судья".
19.00 - Вечерние новости.
19.20 - Т/с **"След".**
20.10 - "Жди меня".
21.00 - Т/с **"Жаркий лед".**
22.00 - "Время".
22.30 - Т/с **"Охота на Берию".**
23.30 - "Свои чужие дети".
00.40 - "Познер".
01.40 - Ночные новости.

ТК РОССИЯ

6.00 - "Доброе утро, Россия!"
9.55 - "Холодная война. Суперагент "Топаз".
10.50, 13.05 - Х/ф **"Его батальон".**
11.50, 18.50 - ВЕСТИ. ДЕЖУРНАЯ ЧАСТЬ.
12.00, 15.00, 18.00, 21.00 - ВЕСТИ.
12.30, 15.20, 18.25, 21.30 - МЕСТНОЕ ВРЕМЯ. ВЕСТИ-ИРКУТСК.
12.50 - М/ф "Верните Рекса".
15.40 - Х/ф **"Сюрприз".**
17.30 - "Кулагин и партнеры".
19.00 - Т/с **"Однажды будет любовь".**
20.00 - Т/с **"Кармелита. Цыганская страсть".**
21.50 - "Спокойной ночи, малыши!"
22.00 - Х/ф **"Иван Грозный".**
23.50 - "Городок".
00.50 - «ВЕСТИ +».

ТНТ

7.00 - «Танцы без правил».
8.00, 8.30, 9.00, 15.00 - «ОБЪЕКТИВ».
8.15, 8.45, 9.15, 15.15 - «Прогноз погоды».
8.17 - «Живые истории».
8.25 - «Специальный репортаж». Герявенко С.И.
8.48, 15.18 - «Табакокурение и организм». Д/ф.
9.20 - «Ангарские звезды».
9.30 - «Убойная лига». Юмористическая программа.
10.30 - «Убойной ночи».
11.00 - «Женская лига».
11.30 - «Счастливы вместе» - **«Чистота и жир спасут мир».** Комедия.
12.00 - «Дикая семейка Торнберри».
12.30 - «Крутые бобры».
13.00 - «Эй, Арнольд».
13.30 - «Губка Боб Квадратные штаны».
14.00, 20.00 - «Такси».
14.30 - «Счастливы вместе» - **«Свету любить - гол не забить».** Комедия.
15.30 - «Дом-2. Live». Реалити-шоу.
17.25 - **«Космический дозор. Эпизод 1».** Фантастическая комедия.
19.00 - «Счастливы вместе» - **«Обувщик с бульвара Капуцинов».** Комедия.
19.30, 21.30 - «Универ». Ситком.
20.30, 01.30 - «ОБЪЕКТИВ».
20.43, 01.42 - «Прогноз погоды».
20.45 - «Актуальное интервью». Жмурова Н.Ф.
20.50 - «Детали». Развлекательная программа.
21.00 - «Счастливы вместе» - **«Недряблый дриблинг».** Комедия.
22.00 - «Дом-2. Город любви». Реалити-шоу.
23.00 - «ТНТ-комедия»: **«Одноклассницы».**
01.00 - «ДОМ-2. После заката». Реалити-шоу. Спецвключение.

РЕН-ТВ - ТК АКТИС

7.00, 8.00, 13.00 - «Местное время». Итоги недели.
7.15, 8.15, 13.15 - Метеоновости.
7.33 - «Реальный спорт».
8.20, 13.20 - «Астрогид».
8.38, 14.00 - «Званый ужин».
9.34, 22.01 - **«Солдаты-6».** Комедийный сериал.
10.30, 13.30, 17.30 - «24». Информационная программа.
10.59, 11.28 - «В час пик. Подробности».
11.57 - «Час суда» с Павлом Астаховым.
12.54 - «Школа выживания».
14.57 - Джон Траволта в фантастическом фильме **«Поле битвы - Земля».**
17.01 - «Пять историй»: «Куба либре - ядерный коктейль».
17.59, 21.00 - **«Участок».** Сериал.
19.00 - «В час пик».
20.00 - «Актуальное интервью».
20.15, 20.45 - Метеоновости.
20.20, 20.50 - «Астрогид».
20.30 - «Местное время».
22.59 - «Громкое дело»: «Города смерти».
00.00 - «Вечер с Тиграном Кеосаяном».
00.30 - «24». Итоговый выпуск.

Культура

5.00 - Канал "Евроньюс".
8.00, 13.30, 17.30, 21.30 - "Новости культуры".
8.20 - "В главной роли..."
8.50 - Х/ф **"Хотите - верьте, хотите - нет..."**
9.55 - "Мой Эрмитаж".
10.20 - Т/ф **"Ревизор".**
13.35 - "Пленницы судьбы". Боярыня Морозова.
14.00 - М/с "Звездный пёс".
14.25 - Т/с **"Побег Артфула Доджера". "Кража в тюрьме".**
14.50 - Д/с "Спасение орангутанов. Калимантанский дневник".
15.20 - Д/с "Невесомая жизнь".
15.50 - Д/ф "Питер Брейгель-старший".
16.00, 00.35 - Д/ф "Ибица. О финикийцах и пиратах".
16.15 - "Достояние республики". Воскресенская улица (Калуга).
16.30 - "Блокнот".
17.00 - "Век полета: Виражи и судьбы". "Взгляд через облака".
17.50 - Д/с "Мир русской усадьбы".
18.25, 23.40 - Д/ф "Кракатау".
19.20 - "Тайна коллекции графа Орлова".
19.50 - "Острова".
20.35 - "Тем временем".
21.50 - Д/ф "Афинская школа. Гераклит".
22.20 - Д/ф "Ее семья и другие животные".
22.55 - Воображаемый музей М.Шемякина. "Монстры в искусстве".

НТВ

7.00 - "Сегодня утром".
10.00 - "Квартирный вопрос".
11.00, 14.00, 17.00, 20.00, 00.00 - "Сегодня".
11.25 - "Чрезвычайное происшествие. Обзор за неделю".
12.00 - "Следствие вели..."
13.00 - "Суд присяжных".
14.35 - Т/с **"Возвращение Мухтара".**
16.30, 19.30 - "Чрезвычайное происшествие. Обзор".
17.30 - Т/с **"Адвокат".**
20.30 - Т/с **"Захватчики".**
22.15 - Т/с **"Версия".**
23.10 - "Честный понедельник".
00.20 - Т/с **"Мертвые до востребования".**

Домашний

7.30 - М/с "Приключения карманных дракончиков".
8.00 - М/ф "Волшебное кольцо".
8.30 - М/с "Вуфи", "Зверята".
9.00, 13.00 - Домашняя энциклопедия.
9.30, 13.30 - Мировые бабушки.
10.00, 17.00 - "Дела семейные".
11.00, 18.00 - "Скажи, что не так?!"
12.00 - "В мире животных".
14.00 - Х/ф **"Скорый поезд".**
16.00, 22.00 - Т/с **"Не родись красивой".**
19.00 - Т/с **"Кто в доме хозяин?"**
19.30 - Т/с **"Земля любви, земля надежды".**
20.30 - Т/с **"Дочки-матери".**
21.30 - Мать и дочь.
23.00 - Т/с **"Отчаянные домохозяйки".**
00.00 - Т/с **"Моя жена меня приворожила".**
00.30 - Х/ф **"Трудное счастье".**

СТС

7.00 - Т/с **"Эврика".**
7.55 - М/с "Смешарики".
8.30, 10.30, 18.00, 20.00 - Т/с **"Папины дочки".**
9.00, 21.00 - Т/с **"Ранетки".**
10.00 - Истории в деталях.
11.00, 17.00 - Галилео.
12.00 - Т/с **"Моя прекрасная няня".**
13.00 - Т/с **"Комиссар Рекс".**
14.00 - Т/с **"Дом кувырком".**
14.30 - М/с "Все псы попадают в рай".
15.00 - М/с "Новые приключения Человека-паука".
15.30 - М/с "Клуб Винкс - школа волшебниц".
16.00 - М/с "Черный плащ".
16.30 - Т/с "Все тип-топ, или Жизнь Зака и Коди".
18.30 - Т/с **"Кадетство".**
19.30 - "6 кадров".
22.00 - Т/с **"Любовь - не то, что кажется..."**
23.00 - Х/ф **"Охотники за привидениями".**
01.00 - Песня дня.

РТР-Спорт

9.45 - Футбол. Чемпионат Италии. "Фиорентина" - "Сампдория".
11.45, 14.00, 18.05, 22.40, 01.45, 06.10 - "Вести-Спорт".
12.00, 13.15 - "Зарядка с чемпионом".
12.15 - М/с "Аргай".
12.40 - "Мастер спорта".
12.55 - М/ф "Алло! Вас слышу!"
13.30 - "Путь Дракона".
14.10 - "Вести-Спорт. Местное время".
14.15 - Автоспорт. "Формула-1". Гран-при Испании.
18.15 - "Летопись спорта".
18.50 - Футбол. Премьер-лига. "Локомотив" (Москва) - "Терек" (Грозный).
20.45 - Футбол. Чемпионат Италии. "Интер" - "Сиена".
22.50 - Профессиональный бокс. Джошуа Клоттей (Гана) против Заба Джуды.
23.55 - Баскетбол. Чемпионат России. Мужчины. Матч за 3-е место. Прямая трансляция.
02.05 - "Неделя спорта".
03.10 - Футбол. Кубок УЕФА. 1/2 финала. "Шахтер" - "Динамо" (Киев, Украина).
05.05 - "Европейский покерный тур".
06.25 - "Рыбалка с Радзишевским".
06.40 - Художественная гимнастика. ЧЕ.
07.35 - Баскетбол. Чемпионат России. Мужчины. Матч за 3-е место.
09.15 - Футбол. Чемпионат Италии. "Ювентус" - "Аталанта".

5 канал

8.00 - "Утро на Пятом".
11.30, 14.30, 17.30, 20.30, 23.30 - "Сейчас".
11.40 - Д/ф "О мокрых и грязных".
12.45 - Д/ф "Во всем прошу винить "Битлз".
13.35 - "Моя планета".
15.20 - Х/ф **"Побег из Алькатраса".**
17.50 - Д/с "Мир природы. В засаде".
18.55, 20.00, 23.00 - "Экстренный вызов 112".
19.00 - "Открытая студия".
21.05 - Д/с "Что знали древние".
22.00 - Д/ф "Оружие России. Танковый вальс".
00.00 - "Сейчас о спорте".

ТВЦ-Сибирь

7.00 - "Настроение".
9.30, 20.45 - "История государства Российского".
9.35 - Х/ф **"Схватка в пурге".**
11.15 - Фабрика мысли.
12.10, 16.10, 18.50 - Петровка, 38.
12.30, 15.30, 18.30, 21.30, 00.55 - События.
12.45 - "Постскриптум".
13.55 - "Детективные истории". "Суздальские палачи".
14.30 - "В центре событий".
15.45 - Деловая Москва.
16.30 - Т/с **"Инспектор Морс".**
17.30 - "Подводная одиссея команды Кусто".
19.10 - М/ф "Царевна-лягушка".
20.00 - Т/с **"Сыщики районного масштаба-2".**
20.55 - Реальные истории. "Жизнь после славы".
22.05 - Т/с **"Репортеры".**
23.05 - Д/ф "Бегство из рая".
00.00 - Момент истины.
01.30 - "Ничего личного". Депрессия - чума XXI века.

ВТОРНИК, 19 мая

ПЕРВЫЙ КАНАЛ

6.00, 10.00, 13.00, 16.00 - Новости.
6.05 - "Доброе утро!"
10.20 - "Малахов +".
11.20 - "Модный приговор".
12.20 - "Контрольная закупка".
13.20 - Т/с **"Агент национальной безопасности".**
14.20 - "Детективы".
15.00 - Другие новости.
15.20 - "Понять. Простить".
16.20 - "Хочу знать".
16.50 - "Давай поженимся!"
18.00 - "Федеральный судья".
19.00 - Вечерние новости.
19.20 - Т/с **"След".**
20.10 - "Пусть говорят".
21.00 - Т/с **"Жаркий лед".**
22.00 - "Время".
22.30 - Т/с **"Охота на Берию".**
23.30 - "Пьяный за рулем".
00.40 - Ночные новости.

ТК РОССИЯ

6.00 - "Доброе утро, Россия!"
9.55 - "Последняя песня сыщика Экимяна".
10.50, 12.55 - Т/с **"Улицы разбитых фонарей".**
11.50, 18.50 - ВЕСТИ. ДЕЖУРНАЯ ЧАСТЬ.
12.00, 15.00, 18.00, 21.00 - ВЕСТИ.
12.25, 15.20, 18.25, 21.30 - МЕСТНОЕ ВРЕМЯ. ВЕСТИ-ИРКУТСК.
12.45 - М/ф "Стрекоза и муравей".
14.00 - Т/с **"Гонка за счастьем".**
15.40 - Х/ф **"Марш Турецкого".**
16.35 - "Суд идет".
17.30 - "Кулагин и партнеры".
19.00 - Т/с **"Однажды будет любовь".**
20.00 - Т/с **"Кармелита. Цыганская страсть".**
21.50 - "Спокойной ночи, малыши!"
22.00 - Х/ф **"Иван Грозный".**
23.50 - "Борис Васильев. Чрезвычайный человек".
00.50 - «ВЕСТИ +».

ТНТ

7.00 - «Танцы без правил».
8.00, 8.30, 9.00, 15.00 - «ОБЪЕКТИВ».
8.12, 8.42, 9.15, 15.12 - «Прогноз погоды».
8.15 - «Актуальное интервью». Жмурова Н.Ф.
8.20, 9.40 - «Живые истории».
8.45, 15.15 - «Табакокурение и организм». Д/ф.
9.20, 20.55 - «Ангарские звезды».
9.30 - «Убойная лига». Юмористическая программа.
10.30 - «Убойной ночи».
11.00 - «Женская лига».
11.30 - «Счастливы вместе» - **«Обувщик с бульвара Капуцинов».** Комедия.
12.00 - «Дикая семейка Торнберри».
12.30 - «Крутые бобры».
13.00 - «Эй, Арнольд».
13.30 - «Губка Боб Квадратные штаны».
14.00, 20.00 - «Такси».
14.30 - «Счастливы вместе» - **«Недряблый дриблинг».** Комедия.
15.30 - «Дом-2. Live». Реалити-шоу.
16.55 - **«Одноклассницы».** Комедия.
19.00 - «Счастливы вместе» - **«Пролетарии всех стран - обувайтесь!»** Комедия.
19.30, 21.30 - «Универ». Ситком.
20.30, 01.30 - «ОБЪЕКТИВ».
20.43, 01.42 - «Прогноз погоды».
20.45 - «Спектр АНХК».
21.00 - «Счастливы вместе» - **«ГАИ, ГАИ, моя звезда».** Комедия.
22.00 - «Дом-2. Город любви». Реалити-шоу.
23.00 - «ТНТ-комедия»: **«Пенелопа».**
01.00 - «ДОМ-2. После заката». Реалити-шоу. Спецвключение.

РЕН-ТВ - ТК АКТИС

7.00, 8.00, 13.00 - «Местное время».
7.15, 8.16, 13.15 - Метеоновости.
7.20, 8.20, 13.20 - «Астрогид».
7.28, 16.40 - «Дальние родственники». Российское скетч-шоу.
7.33 - «Актуальное чтиво».
8.37, 14.00 - «Званый ужин».
9.33, 22.01 - **«Солдаты-6».** Комедийный сериал.
10.30, 13.30, 17.30 - «24». Информационная программа.
10.59, 19.00 - «В час пик».
11.56 - «Час суда» с Павлом Астаховым.
12.53 - «Школа выживания».
14.57 - Триллер **«Джонни-Динамит».**
17.01 - «Пять историй»: «Ведьмы эры Водолея».
17.59, 21.00 - **«Участок».** Сериал.
20.00 - «Спектр» - передача ОАО АНХК.
20.15, 20.45 - Метеоновости.
20.20, 20.50 - «Астрогид».
20.30 - «Местное время».
22.59 - «Чрезвычайные истории»: «Детский суицид. Кто толкает их на смерть?»
00.00 - «Вечер с Тиграном Кеосаяном».
00.30 - «24». Итоговый выпуск.

Культура

4.30 - Канал "Евроньюс".
8.00, 13.30, 17.30, 21.30 - "Новости культуры".
8.20 - "В главной роли..."
8.50 - Х/ф **"Пока безумствует мечта".**
10.10 - "Тем временем".
11.05 - "Academia".
11.35 - Д/ф "Борис Волчек. Равновесие света".
12.20 - Х/ф **"Четвертый".**
13.35 - Д/ф "Князь Потемкин. Свет и тени".
14.00 - М/с "Звездный пёс".
14.25 - Т/с **"Побег Артфула Доджера". "Преданные".**
14.50 - Д/с "Спасение орангутанов. Калимантанский дневник".
15.20 - Д/с "Невесомая жизнь".
15.50 - Д/ф "Питер Брейгель-старший. "Слепые".
16.00 - Исаак Стерн в Париже.
16.25 - Вспоминая Р.Казакову. "Мы все в этой жизни кому-то нужны".
17.50 - Д/с "Мир русской усадьбы".
18.25, 23.55 - Д/ф "Кракатау".
19.20 - "Больше, чем любовь". Марлен Дитрих и Эрих Мария Ремарк.
20.05 - Д/ф "Нокаут".
20.45 - Ток-шоу "Апокриф".
21.50 - Д/ф "Афинская школа. Сократ".
22.20 - Х/ф **"Путешествия Гулливера".**

НТВ

7.00 - "Сегодня утром".
10.00 - "Кулинарный поединок".
11.00, 14.00, 17.00, 20.00, 00.00 - "Сегодня".
11.25 - "Чистосердечное признание".
12.00 - Т/с **"Кровавый круг".**
13.00 - "Суд присяжных".
14.35 - Т/с **"Возвращение Мухтара".**
16.30, 19.30 - "Чрезвычайное происшествие. Обзор".
17.30 - Т/с **"Адвокат".**
20.30 - Т/с **"Захватчики".**
22.15 - Т/с **"Версия".**
23.10 - "Очная ставка".
00.20 - Т/с **"Мертвые до востребования".**

Домашний

7.30 - М/с "Приключения карманных дракончиков".
8.00 - М/ф "Летучий корабль".
8.30 - М/с "Вуфи", "Зверята".
9.00, 13.00 - Домашняя энциклопедия.
9.30, 13.30 - ИноСтранная кухня.
10.00, 17.00 - "Дела семейные".
11.00, 18.00 - "Скажи, что не так?!"
12.00 - Т/с **"Сильное лекарство".**
14.00 - Х/ф **"Любовная лихорадка".**
15.50 - Вкусы мира.
16.00, 22.00 - Т/с **"Не родись красивой".**
19.00 - Т/с **"Кто в доме хозяин?"**
19.30 - Т/с **"Земля любви, земля надежды".**
20.30 - Т/с **"Дочки-матери".**
21.30 - Женская форма.
23.00 - Т/с **"Отчаянные домохозяйки".**
00.00 - Т/с **"Моя жена меня приворожила".**
00.30 - Х/ф **"Взрослый сын".**

СТС

7.00 - Т/с **"Эврика".**
7.55 - М/с "Смешарики".
8.30, 10.30, 18.00, 20.00 - Т/с **"Папины дочки".**
9.00, 21.00 - Т/с **"Ранетки".**
10.00 - Истории в деталях.
11.00, 22.00 - Т/с **"Любовь - не то, что кажется..."**
12.00 - Т/с **"Моя прекрасная няня".**
13.00 - Т/с **"Комиссар Рекс".**
14.00 - Т/с **"Дом кувырком".**
14.30 - М/с "Все псы попадают в рай".
15.00 - М/с "Новые приключения Человека-паука".
15.30 - М/с "Клуб Винкс - школа волшебниц".
16.00 - М/с "Черный плащ".
16.30 - Т/с **"Все тип-топ, или Жизнь Зака и Коди".**
17.00 - Галилео.
18.30 - Т/с **"Кадетство".**
19.30 - "6 кадров".
23.00 - Х/ф **"Охотники за привидениями-2".**
01.00 - Песня дня.

РТР-Спорт

11.10 - "Страна спортивная".
11.45, 14.00, 18.05, 22.50, 01.45, 06.15 - "Вести-Спорт".
12.00, 13.15 - "Зарядка с чемпионом".
12.15 - М/с "Аргай".
12.40 - "Мастер спорта".
12.55 - М/ф "Шел трамвай десятый номер..."
13.30 - "Летопись спорта".
14.10, 21.45 - "Неделя спорта".
15.15 - Дзюдо. ЧЕ. Трансляция из Грузии.
16.15 - Баскетбол. Чемпионат России. Мужчины. Матч за 3-е место.
18.15 - "Скоростной участок".
18.50 - Футбол. Премьер-лига. "Томь" (Томск) - "Спартак" (Москва).
20.45, 02.05 - "Футбол России".
23.00 - Профессиональный бокс. Диего Магдалено против Скотта Ферни.
23.55 - Баскетбол. Чемпионат России. Мужчины. Матч за 3-е место. Прямая трансляция.
03.10 - Вечер боев М-1. "Легион" - сборная Нидерландов.
04.10 - Футбол. Кубок УЕФА. 1/2 финала. "Гамбург" - "Вердер".
06.25 - Футбол. Обзор матчей чемпионата Италии.
06.55 - Художественная гимнастика. ЧЕ.
07.55 - Баскетбол. Чемпионат России. Мужчины. Матч за 3-е место.

5 канал

8.00 - "Утро на Пятом".
11.30, 14.30, 17.30, 20.30, 23.30 - "Сейчас".
11.40 - Д/ф "Осторожно: яд!"
12.45 - Д/ф "Оружие России. Танковый вальс".
13.40 - "Моя планета".
15.25 - Д/с "Выдающийся XX век".
16.35 - Д/с "Живая история". "Наум Эйтингон - разведчик особого назначения".
17.50 - Д/с "Мир природы. Преследование".
18.55, 20.00, 23.00 - "Экстренный вызов 112".
19.00 - "Открытая студия".
21.05 - "Китай изнутри".
22.00 - Д/ф "Халхин-Гол. Неизвестная война".
00.00 - "Сейчас о спорте".

ТВЦ-Сибирь

7.00 - "Настроение".
9.30, 20.50 - "История государства Российского".
9.35 - Х/ф **"День семейного торжества".**
11.05 - Х/ф **"Мой муж - инопланетянин".**
12.30, 15.30, 18.30, 21.30, 00.50 - События.
12.45 - Х/ф **"Откройте, Дед Мороз!"**
14.40 - Момент истины.
15.45 - Деловая Москва.
16.10, 18.50 - Петровка, 38.
16.30 - Т/с **"Инспектор Морс".**
17.30 - "Подводная одиссея команды Кусто".
19.10 - М/ф "Каникулы Бонифация", "Отчаянный кот Васька", "Весёлый огород".
20.00 - Т/с **"Сыщики районного масштаба-2".**
20.55 - "Детективные истории". "Приговорить к высшей мере".
22.05 - Т/с **"Репортеры".**
23.05 - "Скандальная жизнь" с Ольгой Б. Зубная боль.
23.55 - "Доказательства вины. Прицел на джек-пот".
01.25 - Х/ф **"Флэш.Ка".**

СРЕДА, 20 мая

ПЕРВЫЙ КАНАЛ

6.00, 10.00, 13.00, 16.00 - Новости.
6.05 - "Доброе утро!"
10.20 - "Малахов +".
11.20 - "Модный приговор".
12.20 - "Контрольная закупка".
13.20 - Т/с **"Агент национальной безопасности".**
14.20 - "Детективы".
15.00 - Другие новости.
15.20 - "Понять. Простить".
16.20 - "Хочу знать".
16.50 - "Давай поженимся!"
18.00 - "Федеральный судья".
19.00 - Вечерние новости.
19.20 - Т/с **"След".**
20.10 - "Пусть говорят".
21.00 - Т/с **"Жаркий лед".**
22.00 - "Время".
22.30 - Т/с **"Охота на Берию".**
23.30 - "Роман Карцев. "Я знаю, где зимуют раки".
00.40 - Ночные новости.

ТК РОССИЯ

6.00 - "Доброе утро, Россия!"
9.55 - "Родовое проклятие Ганди".
10.50, 12.55 - Т/с **"Улицы разбитых фонарей".**
11.50, 18.50 - ВЕСТИ. ДЕЖУРНАЯ ЧАСТЬ.
12.00, 15.00, 18.00, 21.00 - ВЕСТИ.
12.25, 15.20, 18.25, 21.30 - МЕСТНОЕ ВРЕМЯ. ВЕСТИ-ИРКУТСК.
12.45 - М/ф "Петушок - золотой гребешок".
14.00 - Т/с **"Гонка за счастьем".**
15.40 - Х/ф **"Марш Турецкого".**
16.35 - "Суд идет".
17.30 - "Кулагин и партнеры".
19.00 - Т/с **"Однажды будет любовь".**
20.00 - Т/с **"Кармелита. Цыганская страсть".**
21.50 - "Спокойной ночи, малыши!"
22.00 - Х/ф **"Иван Грозный".**
23.50 - "Роман с Карцевым. Грустный клоун".
00.50 - «ВЕСТИ +».

ТНТ

7.00 - «Танцы без правил».
8.00, 8.30, 9.00, 15.00 - «ОБЪЕКТИВ».
8.13, 8.43, 9.13, 15.13 - «Прогноз погоды».
8.15 - «Спектр АНХК».
8.25, 15.15 - «Живые истории».
8.45 - «Центр «Доктор Борменталь». Счастливые клиенты».
9.15, 20.50 - «Ангарские звезды».
9.30 - «Убойная лига». Юмористическая программа.
10.30 - «Убойной ночи».
11.00 - «Женская лига».
11.30 - «Счастливы вместе» - **«Пролетарии всех стран - обувайтесь!»** Комедия.
12.00 - «Дикая семейка Торнберри».
12.30 - «Крутые бобры».
13.00 - «Эй, Арнольд».
13.30 - «Губка Боб Квадратные штаны».
14.00, 20.00 - «Такси».
14.30 - «Счастливы вместе» - **«ГАИ, ГАИ, моя звезда».** Комедия.
15.30 - «Дом-2. Live». Реалити-шоу.
17.00 - **«Ночь перед экзаменами».** Комедия.
19.00 - «Счастливы вместе» - **«И у Ромы бывают не обломы».** Комедия.
19.30, 21.30 - «Универ». Ситком.
20.30, 01.30 - «ОБЪЕКТИВ».
20.43, 01.42 - «Прогноз погоды».
20.45 - «Актуальное интервью». Герявенко С.И.
21.00 - «Счастливы вместе» - **«Герои спорта второго сорта».** Комедия.
22.00 - «Дом-2. Город любви». Реалити-шоу.
23.00 - «ТНТ-комедия»: **«Пенелопа».**
01.00 - «ДОМ-2. После заката». Реалити-шоу. Спецвключение.

РЕН-ТВ - ТК АКТИС

7.00, 8.00, 13.00 - «Местное время».
7.15, 8.17, 13.15 - Метеоновости.
7.20, 8.20, 13.20 - «Астрогид».
7.28, 16.39 - «Дальние родственники». Российское скетч-шоу.
7.33 - «Актуальное чтиво».
8.37, 14.00 - «Званый ужин».
9.33, 22.01 - **«Солдаты-6».** Комедийный сериал.
10.30, 13.30, 17.30 - «24». Информационная программа.
10.59, 19.00 - «В час пик».
11.56 - «Час суда» с Павлом Астаховым.
12.53 - «Школа выживания».
14.58 - Фантастический фильм **«Марс».**
17.01 - «Пять историй»: «Киноистории. «Гардемарины, вперед!»
17.59, 21.00 - **«Участок».** Сериал.
20.00 - «Академия на грядках».
20.20, 20.45 - Метеоновости.
20.25, 20.50 - «Астрогид».
20.30 - «Местное время».
22.59 - «Детективные истории»: «Порнопередел» России».
00.00 - «Вечер с Тиграном Кеосаяном».
00.30 - «24». Итоговый выпуск.

Культура

4.30 - Канал "Евроньюс".
8.00, 13.30, 17.30, 21.30 - "Новости культуры".
8.20 - "В главной роли..."
8.50 - Х/ф **"Черт с портфелем".**
10.00 - "Живое дерево ремесел".
10.10 - Д/ф "Нокаут".
10.55 - Ток-шоу "Апокриф".
11.35 - "Странствия музыканта".
12.05 - Х/ф **"Предлагаю руку и сердце".**
13.35 - Д/ф "Князь Потемкин. Свет и тени".
14.00 - М/с "Звездный пёс".
14.25 - Т/с **"Побег Артфула Доджера". "Джек-ловкач".**
14.50 - Д/с "Спасение орангутанов. Калимантанский дневник".
15.20 - Д/с "Невесомая жизнь".
15.50 - Д/ф "Гендрик Лоренц".
16.00 - Д/ф "Троя. Археологические раскопки на Судьбоносной горе".
16.15 - "Башмет и 12 Страдивари".
17.00 - "Век полета: виражи и судьбы". "Черный лабиринт".
17.50 - Д/с "Мир русской усадьбы".
18.20 - Х/ф **"Васса".**
20.30 - Д/ф "Глеб Панфилов. Своя тема".
21.50 - Д/ф "Афинская школа. Платон".
22.20 - Х/ф **"Путешествия Гулливера".**
23.55 - Д/ф "В поисках Санта Клауса".
00.50 - Д/ф "Автопортреты". Ван Гог".

НТВ

7.00 - "Сегодня утром".
10.00 - "Дачный ответ".
11.00, 14.00, 17.00, 20.00, 00.00 - "Сегодня".
11.20 - "Особо опасен!"
12.00 - Т/с **"Кровавый круг".**
13.00 - "Суд присяжных".
14.35 - Т/с **"Возвращение Мухтара".**
16.30, 19.30 - "Чрезвычайное происшествие. Обзор".
17.30 - Т/с **"Адвокат".**
20.30 - Т/с **"Захватчики".**
22.15 - Т/с **"Версия".**
23.10 - "И снова здравствуйте!"
00.20 - Т/с **"Мертвые до востребования".**

Домашний

7.30 - М/с "Приключения карманных дракончиков".
8.00 - М/ф "Петя и Красная шапочка".
8.30 - М/с "Вуфи", "Зверята".
9.00, 13.00 - Домашняя энциклопедия.
9.30, 13.30 - Спросите повара.
10.00, 17.00 - "Дела семейные".
11.00, 18.00 - "Скажи, что не так?!"
12.00 - Т/с **"Сильное лекарство".**
14.00 - Х/ф **"Взрослый сын".**
15.45 - Вкусы мира.
16.00, 22.00 - Т/с **"Не родись красивой".**
19.00 - Т/с **"Кто в доме хозяин?"**
19.30 - Т/с **"Земля любви, земля надежды".**
20.30 - Т/с **"Дочки-матери".**
21.30 - "Городское путешествие".
23.00 - Т/с **"Отчаянные домохозяйки".**
00.00 - Т/с **"Моя жена меня приворожила".**
00.30 - Х/ф **"Улица полна неожиданностей".**

СТС

7.00 - Т/с **"Эврика".**
7.55 - М/с "Смешарики".
8.30, 10.30, 18.00, 20.00 - Т/с **"Папины дочки".**
9.00, 21.00 - Т/с **"Ранетки".**
10.00 - Истории в деталях.
11.00, 22.00 - Т/с **"Любовь - не то, что кажется..."**
12.00 - Т/с **"Моя прекрасная няня".**
13.00 - Т/с **"Короли игры".**
14.00 - Т/с **"Дом кувырком".**
14.30 - М/с "Все псы попадают в рай".
15.00 - М/с "Новые приключения Человека-паука".
15.30 - М/с "Клуб Винкс - школа волшебниц".
16.00 - М/с "Черный плащ".
16.30 - Т/с **"Все тип-топ, или Жизнь Зака и Коди".**
17.00 - Галилео.
18.30 - Т/с **"Кадетство".**
19.30, 00.45 - "6 кадров".
23.00 - Х/ф **"Венди Ву. Пуленепробиваемая".**
01.00 - Песня дня.

РТР-Спорт

9.45 - Футбол. Чемпионат Италии. "Интер" - "Сиена".
11.45, 14.00, 18.15, 22.40, 01.45, 06.40 - "Вести-Спорт".
12.00, 13.15 - "Зарядка с чемпионом".
12.15 - М/с "Аргай".
12.40 - "Мастер спорта".
12.55 - М/ф "Круговорот", "Смешинка".
13.30, 23.20 - "Скоростной участок".
14.10 - "Футбол России".
15.15 - Дзюдо. ЧЕ. Трансляция из Грузии.
16.15 - Футбол. Кубок УЕФА. Женщины. Финал. "Звезда-2005" - "Дуйсбург-2001".
18.25 - "Путь Дракона".
18.55 - Баскетбол. Чемпионат России. Мужчины. Матч за 3-е место.
20.45 - Футбол. Чемпионат Италии. "Фиорентина" - "Сампдория".
22.50 - Футбол. Обзор матчей чемпионата Италии.
23.55 - Баскетбол. Чемпионат России. Мужчины. Финал. Прямая трансляция.
02.10, 06.00 - Футбол. Обзор Кубка УЕФА.
03.00 - Футбол. Кубок УЕФА. Финал. "Шахтер" - "Вердер" Прямая трансляция из Турции.
06.55 - Баскетбол. НБА. 1/2 финала.
09.05 - ЧМ по футболу. Курс - Южная Африка.

5 канал

8.00 - "Утро на Пятом".
11.30, 14.30, 17.30, 20.30, 23.30 - "Сейчас".
11.40 - Д/ф "Долина волков".
12.45 - Д/ф "Халхин-Гол. Неизвестная война".
13.40 - "Моя планета".
15.40 - Д/ф "Когда погода изменила историю. Эвакуация в Дюнкерке".
16.35 - Д/с "Живая история". " Мао. Тайны великого кормчего".
17.50 - Д/с "Мир природы. Яд".
18.55, 20.00, 23.00 - "Экстренный вызов 112".
19.00 - "Открытая студия".
21.05 - Д/с "Проект "Земля".
21.30 - Д/ф "Антарктический вызов".
22.00 - Д/ф "История родового проклятия. Дорогая Индира Ганди".
00.00 - "Сейчас о спорте".

ТВЦ-Сибирь

7.00 - "Настроение".
9.30 - Х/ф **"Она вас любит".**
11.05 - Х/ф **"Ультиматум".**
12.30, 15.30, 18.30, 21.50, 00.55 - События.
12.45, 20.45 - "История государства Российского".
12.50 - Х/ф **"Охламон".**
14.35 - "От смешного до великого..."
15.45 - "Резонанс".
16.10, 18.50 - Петровка, 38.
16.30 - Т/с **"Инспектор Морс".**
17.30 - "Подводная одиссея команды Кусто".
19.10 - М/ф "Приключения пингвиненка Лоло", "Веснянка".
20.00 - Т/с **"Сыщики районного масштаба-2".**
20.55 - Лицом к городу.
22.10 - Т/с **"Репортеры".**
23.10 - Х/ф **"Последние залпы".**
00.00 - "Дело принципа". "Спасти наших детей.
01.30 - "Для вас мои песни!"

ЧЕТВЕРГ, 21 мая

ПЕРВЫЙ КАНАЛ

6.00, 10.00, 13.00, 16.00 - Новости.
6.05 - "Доброе утро!"
10.20 - "Малахов +".
11.20 - "Модный приговор".
12.20 - "Контрольная закупка".
13.20 - Т/с **"Агент национальной безопасности".**
14.20 - "Детективы".
15.00 - Другие новости.
15.20 - "Понять. Простить".
16.20 - "Хочу знать".
16.50 - "Давай поженимся!"
18.00 - "Федеральный судья".
19.00 - Вечерние новости.
19.20 - Т/с **"След".**
20.10 - "Пусть говорят".
21.00 - Т/с **"Жаркий лед".**
22.00 - "Время".
22.30 - Т/с **"Охота на Берию".**
23.30 - "Человек и закон".
00.40 - Ночные новости.

ТК РОССИЯ

6.00 - "Доброе утро, Россия!"
9.55 - "Валерий Ободзинский. Неизвестная исповедь".
10.50, 12.55 - Т/с **"Улицы разбитых фонарей".**
11.50, 18.50 - ВЕСТИ. ДЕЖУРНАЯ ЧАСТЬ.
12.00, 15.00, 18.00, 21.00 - ВЕСТИ.
12.25, 15.20, 18.25, 21.30 - МЕСТНОЕ ВРЕМЯ. ВЕСТИ-ИРКУТСК.
12.45 - М/ф "Три дровосека".
14.00 - Т/с **"Гонка за счастьем".**
15.40 - Х/ф **"Марш Турецкого".**
16.35 - "Суд идет".
17.30 - "Кулагин и партнеры".
19.00 - Т/с **"Однажды будет любовь".**
20.00 - Т/с **"Кармелита. Цыганская страсть".**
21.50 - "Спокойной ночи, малыши!"
22.00 - Х/ф **"Иван Грозный".**
23.50 - "Исторические хроники". "1976. Устинов".
00.50 - «ВЕСТИ +».

НТА

7.00 - «Танцы без правил».
8.00, 8.30, 9.00, 15.00 - «ОБЪЕКТИВ».
8.13, 8.43, 9.13, 15.13 - «Прогноз погоды».
8.15 - «Актуальное интервью». Герявенко С.И.
8.20, 20.55 - «Живые истории».
8.45 - «Табакокурение и организм». Д/ф.
9.15 - «Живые истории».
9.30 - «Убойная лига». Юмористическая программа.
10.30 - «Убойной ночи».
11.00 - «Женская лига».
11.30 - «Счастливы вместе» - **«И у Ромы бывают не обломы».** Комедия.
12.00 - «Дикая семейка Торнберри».
12.30 - «Крутые бобры».
13.00 - «Эй, Арнольд».
13.30 - «Губка Боб Квадратные штаны».
14.00, 20.00 - «Такси».
14.30 - «Счастливы вместе» - **«Герои спорта второго сорта».** Комедия.
15.15 - «Ангарские звезды».
15.30 - «Дом-2. Live». Реалити-шоу.
17.05 - **«Пенелопа».** Комедия.
19.00 - «Счастливы вместе» - **«Гена в постели с Полено».** Комедия.
19.30, 21.30 - «Универ». Ситком.
20.30, 01.20 - «ОБЪЕКТИВ».
20.42, 01.32 - «Прогноз погоды».
20.45 - «Детали». Развлекательная программа.
21.00 - «Счастливы вместе» - **«Не паримся вместе».** Комедия.
22.00 - «Дом-2. Город любви». Реалити-шоу.
23.00 - «ТНТ-комедия»: **«Спросите Синди».**
00.45 - «ДОМ-2. После заката». Реалити-шоу. Спецвключение.

РЕН-ТВ - ТК АКТИС

7.00, 8.00, 13.00 - «Местное время».
7.15, 8.15, 13.15 - Метеоновости.
7.20, 8.20, 13.20 - «Астрогид».
7.29 - «Дальние родственники». Российское скетч-шоу.
7.34 - «Актуальное чтиво».
7.45 - «Академия на грядках».
8.38, 14.00 - «Званый ужин».
9.34, 22.02 - **«Солдаты-6».** Комедийный сериал.
10.30, 13.30, 17.30 - «24». Информационная программа.
10.59, 19.00 - «В час пик».
11.56 - «Час суда» с Павлом Астаховым.
12.54 - «Школа выживания».
14.57 - Фильм Гая Ричи **«Револьвер».**
17.01 - «Пять историй»: «Тайны продуктовой корзинки».
17.59, 21.00 - **«Участок».** Сериал.
20.00 - Музыкальный канал.
20.15, 20.45 - Метеоновости.
20.20, 20.50 - «Астрогид».
20.30 - «Местное время».
23.00 - «Секретные истории»: «SOS на взлетной полосе».
00.00 - «Вечер с Тиграном Кеосаяном».
00.30 - «24». Итоговый выпуск.

Культура

4.30 - Канал "Евроньюс".
8.00, 13.30, 17.30, 21.30 - "Новости культуры".
8.20 - "В главной роли..."
8.50 - Х/ф **"Пядь земли".**
10.15 - Д/ф "Рисовые террасы Ифугао. Ступени в небо".
10.30 - Д/ф "Глеб Панфилов. Своя тема".
11.25 - "Письма из провинции". Поселок Лебяжье.
11.55 - Х/ф **"Парад планет".**
13.35 - Д/ф "Князь Потемкин. Свет и тени".
14.00 - М/с "Звездный пёс".
14.25 - Х/ф **"Ральф, здравствуй!"**
14.50 - Д/с "Спасение орангутанов. Калимантанский дневник".
15.20 - Д/с "Невесомая жизнь".
15.50 - Д/ф "Омар Хайям".
16.00 - Д/ф "Вартбург. Романтика средневековой Германии".
16.15 - "Билет в Большой".
17.00 - "Век полета: Виражи и судьбы". "Центробежная сила".
17.50 - Х/ф **"Завтра была война".**
19.15 - "Счастливый билет Бориса Васильева".
20.00 - "Постскриптум".
20.35 - "Культурная революция".
21.50 - Д/ф "Афинская школа. Аристотель".
22.20 - Х/ф **"Великие воздушные гонки".**
23.55 - "Гениальный дилетант". И.Остроухов.
00.35 - "Музыкальный момент".
00.50 - Д/ф "Юлий II".

НТВ

7.00 - "Сегодня утром".
10.00 - "Повара и поварята".
10.30 - "Женский взгляд". Сосо Павлиашвили.
11.00, 14.00, 17.00, 20.00, 00.00 - "Сегодня".
11.20 - "Русские не сдаются!"
12.00 - Т/с **"Кровавый круг".**
13.00 - "Суд присяжных".
14.35 - Т/с **"Возвращение Мухтара".**
16.30, 19.30 - "Чрезвычайное происшествие. Обзор".
17.30 - Т/с **"Адвокат".**
20.30 - Т/с **"Захватчики".**
22.15 - Т/с **"Версия".**
23.10 - "Еще раз про любовь..." К юбилею Л.Полищук.
00.20 - Т/с **"Мертвые до востребования".**

Домашний

7.30 - М/с "Приключения карманных дракончиков".
8.00 - М/ф "Дед Мороз и лето".
8.30 - М/с "Вуфи", "Зверята".
9.00, 13.00 - Домашняя энциклопедия.
9.30, 13.30 - Сладкие истории.
10.00, 17.00 - "Дела семейные".
11.00, 18.00 - "Скажи, что не так?!"
12.00 - Т/с **"Сильное лекарство".**
14.00 - Х/ф **"Улица полна неожиданностей".**
15.20 - Вкусы мира.
15.30 - Декоративные страсти.
16.00, 22.00 - Т/с **"Не родись красивой".**
19.00 - Т/с **"Кто в доме хозяин?"**
19.30 - Т/с **"Земля любви, земля надежды".**
20.30 - Т/с **"Дочки-матери".**
21.30 - Д/с "Династия".
23.00 - Т/с **"Отчаянные домохозяйки".**
00.00 - Т/с **"Моя жена меня приворожила".**
00.30 - Х/ф **"Журавушка".**

СТС

7.00 - Т/с **"Эврика".**
7.55 - М/с "Смешарики".
8.30, 10.30, 18.00, 20.00 - Т/с **"Папины дочки".**
9.00, 21.00 - Т/с **"Ранетки".**
10.00 - Истории в деталях.
11.00, 22.00 - Т/с **"Любовь - не то, что кажется..."**
12.00 - Т/с **"Моя прекрасная няня".**
13.00 - Т/с **"Короли игры".**
14.00 - Т/с **"Дом кувырком".**
14.30 - М/с "Все псы попадают в рай".
15.00 - М/с "Новые приключения Человека-паука".
15.30 - М/с "Клуб Винкс - школа волшебниц".
16.00 - М/с "Черный плащ".
16.30 - Т/с **"Все тип-топ, или Жизнь Зака и Коди".**
17.00 - Галилео.
18.30 - Т/с **"Кадетство".**
19.30, 00.50 - "6 кадров".
23.00 - Х/ф **"Это всё она".**
01.00 - Песня дня.

РТР-Спорт

9.50 - Баскетбол. Чемпионат России. Мужчины. Финал.
11.45, 14.00, 18.00, 22.50, 01.45, 04.50 - "Вести-Спорт".
12.00, 13.15 - "Зарядка с чемпионом".
12.15 - М/с "Аргай".
12.40 - "Мастер спорта".
12.55 - М/ф "Трубка и медведь", "Телевизор".
13.30 - Лотерея "Гослото".
13.40 - "Рыбалка с Радзишевским".
14.10 - ЧМ по футболу. Курс - Южная Африка.
14.45 - Дзюдо. ЧЕ. Трансляция из Грузии.
15.50, 02.10 - Баскетбол. НБА. 1/2 финала.
18.15, 04.20 - "Точка отрыва".
18.45, 07.55 - Баскетбол. Чемпионат России. Мужчины. Финал.
20.35 - Футбол. Кубок УЕФА. Финал. "Шахтер" - "Вердер". Трансляция из Турции.
23.05 - Самый сильный человек. ЧМ по силовому экстриму.
23.55 - Баскетбол. Чемпионат России. Мужчины. Финал. Прямая трансляция.
05.00 - Футбол. Чемпионат Италии. "Ювентус" - "Аталанта".
07.00 - Художественная гимнастика. ЧЕ.

5 канал

8.00 - "Утро на Пятом".
11.30, 14.30, 17.30, 20.30, 23.30 - "Сейчас".
11.40 - Д/ф "Крокодилы: взгляд изнутри".
12.45 - Д/ф "История родового проклятия. Дорогая Индира Ганди".
13.35 - "Моя планета".
15.35 - Д/ф "Спартанцы".
16.35 - Д/с "Живая история". "Красная нефть".
17.50 - Д/с "Мир природы. Хищные птицы".
18.55, 20.00, 23.00 - "Экстренный вызов 112".
19.00 - "Открытая студия".
21.05 - Д/с "Чудеса инженерии".
22.00 - Д/ф "Успехи и провалы "Моссад".
00.00 - "Сейчас о спорте".

ТВЦ-Сибирь

7.00 - "Настроение".
9.30 - Х/ф **"Аты-баты, шли солдаты..."**
11.10 - Д/ф "Война и мир Бориса Васильева".
11.50 - День аиста.
12.10, 16.10, 18.50 - Петровка, 38.
12.30, 15.30, 18.30, 21.30, 00.55 - События.
12.45, 20.45 - "История государства Российского".
12.50 - Т/с **"Репортеры".**
14.50 - "Московские профи". Массажисты.
15.45 - Деловая Москва.
16.30 - Т/с **"Инспектор Морс".**
17.30 - "Подводная одиссея команды Кусто".
19.10 - М/ф "Аленький цветочек".
20.00 - Т/с **"Сыщики районного масштаба-2".**
20.55 - "Детективные истории". "Приговорить к высшей мере".
22.05 - Т/с **"Репортеры".**
23.05 - "Браво, артист!" Любовь Полищук.
01.30 - Х/ф **"Стамбульский транзит".**

ПЯТНИЦА, 22 мая

ПЕРВЫЙ КАНАЛ

6.00, 10.00, 13.00, 16.00 - Новости.
6.05 - "Доброе утро!"
10.20 - "Малахов +".
11.20 - "Модный приговор".
12.20 - "Контрольная закупка".
13.20 - Т/с **"Агент национальной безопасности".**
14.20 - "Детективы".
15.00 - Другие новости.
15.20 - "Понять. Простить".
16.20 - "Хочу знать".
16.50 - "Давай поженимся!"
18.00 - "Федеральный судья".
19.00 - Вечерние новости.
19.20 - Т/с **"След".**
20.10 - "Поле чудес".
22.00 - "Время".
22.30 - "Большая разница".
23.30 - Закрытый показ. Фильм **"Лучшее время года".**
02.30 - Х/ф **"Расчет".**

ТК РОССИЯ

6.00 - "Доброе утро, Россия!"
9.55 - "Мусульмане".
10.05 - "Мой серебряный шар. Г.Бортников".
11.00, 12.55 - Т/с **"Улицы разбитых фонарей".**
12.00, 15.00, 18.00, 21.00 - ВЕСТИ.
12.25, 15.20, 18.25, 21.30 - МЕСТНОЕ ВРЕМЯ. ВЕСТИ-ИРКУТСК.
12.45 - М/ф "Разные колеса".
14.00 - Т/с **"Гонка за счастьем".**
15.40 - Х/ф **"Марш Турецкого".**
16.35 - "Суд идет".
17.30 - "Кулагин и партнеры".
18.50 - ВЕСТИ. ДЕЖУРНАЯ ЧАСТЬ.
19.00 - Т/с **"Однажды будет любовь".**
20.00 - Т/с **"Кармелита. Цыганская страсть".**
21.50 - "Спокойной ночи, малыши!"
22.00 - "Кривое зеркало".
00.10 - Х/ф **"Год золотой рыбки".**
02.25 - Х/ф **"15 минут славы".**

НТА

7.00 - «Танцы без правил».
8.00, 8.30, 9.00, 15.00 - «ОБЪЕКТИВ».
8.13, 8.43, 9.13, 15.13 - «Прогноз погоды».
8.15 - «Центр «Доктор Борменталь». Счастливые клиенты».
8.25, 9.15 - «Живые истории».
8.45, 15.15 - «Табакокурение и организм». Д/ф.
9.30 - «Убойная лига». Юмористическая программа.
10.30 - «Убойной ночи».
11.00 - «Женская лига».
11.30 - «Счастливы вместе» - **«Гена в постели с Полено».** Комедия.
12.00 - «Дикая семейка Торнберри».
12.30 - «Крутые бобры».
13.00 - «Эй, Арнольд».
13.30 - «Губка Боб Квадратные штаны».
14.00, 20.00 - «Такси».
14.30 - «Счастливы вместе» - **«Не паримся вместе».** Комедия.
15.30 - «Дом-2. Live». Реалити-шоу.
17.10 - **«Спросите Синди».** Комедия.
19.00 - «Счастливы вместе» - **«Гена спит - игра идет».** Комедия.
19.30 - «Универ». Ситком.
20.30, 01.30 - «ОБЪЕКТИВ».
20.42, 01.42 - «Прогноз погоды».
20.45 - «Ангарск: инструкция по применению. Мир-Май-Труд».
21.00 - «Интуиция». Игровое шоу.
22.00 - «Дом-2. Город любви». Реалити-шоу.
23.00 - «Наша Russia».
23.30 - «Comedy Woman».
00.30 - «Атака клоунов». Игровое шоу.
01.00 - «ДОМ-2. После заката». Реалити-шоу. Спецвключение.

РЕН-ТВ - ТК АКТИС

7.00, 8.00, 13.00 - «Местное время».
7.15, 8.15, 13.15 - Метеоновости.
7.20, 8.20, 13.20 - «Астрогид».
7.29, 16.55 - «Дальние родственники». Российское скетч-шоу.
7.34 - «Актуальное чтиво».
8.38, 14.00 - «Званый ужин».
9.34, 22.02 - **«Солдаты-6».** Комедийный сериал.
10.30, 13.30, 17.30 - «24». Информационная программа.
10.59, 19.00 - «В час пик».
11.56 - «Час суда» с Павлом Астаховым.
12.54 - «Школа выживания».
14.58 - Фильм Гая Риччи **«Карты, деньги, два ствола».**
17.01 - «Пять историй»: «Наследники. Зов крови».
17.59, 21.00 - **«Участок».** Сериал.
20.00 - Музыкальный канал.
20.15, 20.46 - Метеоновости.
20.21, 20.50 - «Астрогид».
20.31 - «Местное время».
23.00 - «Военная тайна» с Игорем Прокопенко.
00.00 - «Вечер с Тиграном Кеосаяном».
00.30 - «24». Итоговый выпуск.

Культура

4.30 - Канал "Евроньюс".
8.00, 13.30, 17.30, 21.30 - "Новости культуры".
8.30 - Д/с "Индустриальные музеи".
8.50 - Х/ф **"Та самая женщина".**
10.40 - Д/ф "Мавзолей Ахмеда Ходжи Яссави. Паломничество в Туркестан".
10.55 - "Культурная революция".
11.50 - Х/ф **"День счастья".**
13.35 - Д/ф "Князь Потемкин. Свет и тени".
14.00 - "В музей - без поводка".
14.15 - М/ф "Просто так".
14.20 - "За семью печатями".
14.50 - Д/с "Спасение орангутанов. Калимантанский дневник".
15.20 - А.К. Толстой. "Сон Попова". Исполняет С.Шнырев.
15.50 - Д/ф "Пьер де Кубертен".
16.00 - "Разночтения. Хроники литературной жизни". Ведущий Н.Александров.
16.30 - "Партитуры не горят".
17.00 - "Смехоностальгия".
17.55, 23.55 - "Сферы".
18.35 - Т/ф **"Пришел мужчина к женщине".**
20.30 - "Линия жизни". Л.Полищук.
21.50 - "Кто там..."
22.20 - Х/ф **"Великие воздушные гонки".**
00.35 - Д/ф "Мавзолей Ахмеда Ходжи Яссави. Паломничество в Туркестан".

НТВ

7.00 - "Сегодня утром".
10.00 - "Золотая утка".
11.00, 14.00, 17.00, 20.00 - "Сегодня".
11.20 - "Шнур вокруг света".
12.00 - Т/с **"Кровавый круг".**
13.00, 01.35 - "Суд присяжных".
14.35 - Т/с **"Возвращение Мухтара".**
16.30, 19.30 - "Чрезвычайное происшествие. Обзор".
17.30 - Т/с **"Адвокат".**
20.30 - "Следствие вели..."
21.30 - "Чрезвычайное происшествие. Расследование".
21.50 - Х/ф **"Дачница".**
23.45 - Х/ф **"Корабль-призрак".**

Домашний

7.30 - М/с "Приключения карманных дракончиков".
8.00 - М/ф "Старая пластинка", "Гирлянда из малышей".
8.30 - М/с "Вуфи", "Зверята".
9.00, 13.00 - Домашняя энциклопедия.
9.30, 13.30 - "Мир в твоей тарелке".
10.00, 17.00 - "Дела семейные".
11.00, 18.00 - "Скажи, что не так?!"
12.00 - Т/с **"Сильное лекарство".**
14.00 - Х/ф **"Журавушка".**
15.45 - Вкусы мира.
16.00, 22.00 - Т/с **"Не родись красивой".**
19.00 - Т/с **"Кто в доме хозяин?"**
19.30 - Т/с **"Земля любви, земля надежды".**
20.30 - Т/с **"Дочки-матери".**
21.30 - Мать и дочь.
23.00 - Т/с **"Отчаянные домохозяйки".**
00.00 - Т/с **"Моя жена меня приворожила".**
00.30 - Х/ф **"Зависть".**

СТС

7.00 - Т/с **"Эврика".**
7.55 - М/с "Смешарики".
8.30, 10.30, 18.00, 20.00 - Т/с **"Папины дочки".**
9.00, 21.00 - Т/с **"Ранетки".**
10.00 - Истории в деталях.
11.00 - Т/с **"Любовь - не то, что кажется..."**
12.00 - Т/с **"Моя прекрасная няня".**
13.00 - Т/с **"Короли игры".**
14.00 - Т/с **"Дом кувырком".**
14.30 - М/с "Все псы попадают в рай".
15.00 - М/с "Новые приключения Человека-паука".
15.30 - М/с "Клуб Винкс - школа волшебниц".
16.00 - М/с "Черный плащ".
16.30 - Т/с **"Все тип-топ, или Жизнь Зака и Коди".**
17.00 - Галилео.
18.30 - Т/с **"Кадетство".**
19.30 - "6 кадров".
22.00 - Х/ф **"Форрест Гамп".**
00.40 - "Даешь молодежь!"

РТР-Спорт

9.45 - Футбол. Кубок УЕФА. Женщины. Финал. "Звезда-2005" - "Дуйсбург-2001".
11.45, 14.00, 17.55, 22.50, 01.45, 05.00 - "Вести-Спорт".
12.00, 13.15 - "Зарядка с чемпионом".
12.15 - М/с "Аргай".
12.40 - "Мастер спорта".
12.55 - М/ф "Тихая история", "Стрижка".
13.30 - "Точка отрыва".
14.10 - Футбол. Обзор матчей чемпионата Италии.
14.45 - "Летопись спорта".
15.15 - Футбол. Кубок УЕФА. Финал. "Шахтер" - "Вердер". Трансляция из Турции.
17.15 - Футбол. Обзор Кубка УЕФА.
18.05, 06.05 - Баскетбол. НБА. 1/2 финала.
20.15 - Баскетбол. Чемпионат России. Мужчины. Финал.
22.00 - "Рыбалка с Радзишевским".
22.15, 04.25 - "Футбол России. Перед туром".
23.00 - Самый сильный человек. ЧМ по силовому экстриму.
23.55 - Баскетбол. Чемпионат России. Мужчины. Матч за 3-е место. Прямая трансляция.
02.05 - "Вести-Спорт. Местное время".
02.25 - Футбол. Кубок УЕФА. Женщины. Финал. "Дуйсбург-2001" - "Звезда-2005". Прямая трансляция.
05.10 - Мировая серия покера.
08.15 - Художественная гимнастика. ЧЕ.

5 канал

8.00 - "Утро на Пятом".
11.30, 14.30, 17.30, 20.30, 23.30 - "Сейчас".
11.40 - Д/ф "Львиные страсти: супер-прайд".
12.35 - Д/ф "Успехи и провалы "Моссад".
13.30 - "Моя планета".
15.30 - Д/с "Громкие покушения".
16.35 - Д/с "Живая история". "Кино на полке".
17.50 - Д/с "Мир природы. Акулы".
18.55, 20.00, 23.00 - "Экстренный вызов 112".
19.00 - "Открытая студия".
21.05 - Д/ф "Хищники планеты. Король-медведь".
22.00 - "Анекдоты эпохи с Михаилом Казаковым".
00.00 - "Сейчас о спорте".

ТВЦ-Сибирь

7.00 - "Настроение".
9.30 - Х/ф **"На перевале не стрелять".**
10.50 - Х/ф **"Контрабанда".**
12.30, 15.30, 18.30, 21.30, 01.20 - События.
12.45, 20.50 - "История государства Российского".
12.50 - Т/с **"Репортеры".**
14.50 - "Сладкий бизнес" из цикла "Доказательства вины".
15.45 - Деловая Москва.
16.10, 18.50 - Петровка, 38.
16.30 - Т/с **"Инспектор Морс".**
17.30 - "Один против всех".
19.10 - М/ф "Каникулы в Простоквашино", "Как казаки мушкетерам помогали".
20.00 - Т/с **"Сыщики районного масштаба-2".**
20.55 - "Детективные истории". "Берегись соседа с ружьем".
22.05 - Х/ф **"Железная маска".**
00.10 - "Народ хочет знать".
01.55 - Х/ф **"Дуплет".**

СУББОТА, 23 мая

ПЕРВЫЙ КАНАЛ

6.30, 7.10 - Х/ф **"Малыш-каратист-3".**
7.00, 11.00, 13.00 - Новости.
8.30 - "Играй, гармонь любимая!"
9.10 - М/с "Новая школа императора", "Доброе утро, Микки!"
10.00 - "Слово пастыря".
10.20 - "Здоровье".
11.10 - "Смак".
11.50 - "Шарль Азнавур. Жизнь в любви".
13.10 - Х/ф **"Самый последний день".**
15.00 - "Тихие зори Бориса Васильева".
16.20 - Х/ф **"Если можешь, прости..."**
17.50 - "Любовь Полищук. Женщина-праздник".
19.00 - "Кто хочет стать миллионером?"
20.00 - Юбилейный вечер "Лети, моя песня".
22.00 - "Время".
22.15 - "Прожекторперисхилтон".
22.50 - Х/ф **"Багровые реки".**
00.50 - Х/ф **"Обратная тяга".**

ТК РОССИЯ

6.30 - Х/ф **"С любимыми не расставайтесь".**
7.45 - "Вся Россия".
8.00 - "Сельский час".
8.30 - "Диалоги о животных".
9.00, 12.00, 15.00 - ВЕСТИ.
9.10, 12.10, 15.20 - МЕСТНОЕ ВРЕМЯ. ВЕСТИ-ИРКУТСК.
9.20 - "Военная программа".
9.45 - "Субботник".
10.20 - М/ф "Приключения Запятой и Точки".
10.35 - М/ф "Абрафакс под черным флагом".
12.20 - "Формула власти".
12.50 - "Очевидное-невероятное".
13.20 - "Комната смеха".
14.15 - "Сенат".
15.30 - Х/ф **"Кадриль".**
17.15 - "Субботний вечер".
19.10, 21.45 - Х/ф **"Право на помилование".**
21.00 - "ВЕСТИ В СУББОТУ".
23.35 - Х/ф **"Курортный роман".**
01.30 - Х/ф **"Агент 007. Завтра не умрет никогда".**

ЦТН

7.00 - «Как говорит Джинджер». М/с.
8.00, 9.00, 9.30, 10.00 - «ОБЪЕКТИВ».
8.15, 9.15, 9.45, 10.15 - «Прогноз погоды».
8.17, 10.40 - «Живые истории».
8.30, 9.47 - «Старт». Спортивная программа.
8.36, 10.17, 10.50 - «Ангарские звезды».
9.17 - «Твой формат». Развлекательная программа.
9.27, 10.45 - Детям азбука безопасности.
9.55 - «Актуальное интервью». Жмурова Н.Ф.
10.30, 20.48 - «Ангарск: инструкция по применению. Мир-Май-Труд».
11.00 - «Школа ремонта» - «Белкозавр с бубликами».
12.00 - «Как вырастить гения». Д/ф.
13.00 - «Тело на заказ». Д/ф.
14.00 - «Клуб бывших жен».
15.00 - «COSMOPOLITAN. Видеоверсия». Развлекательное шоу.
16.00 - «Comedy Woman».
17.00 - **«Счастливое число Слевина».** Триллер.
19.10, 20.00 - «Женская лига».
20.30 - «ОБЪЕКТИВ». События недели.
20.45 - «Прогноз погоды».
21.00 - «Битва экстрасенсов». Паранормальное шоу.
22.00 - «Дом-2. Город любви». Реалити-шоу.
23.00 - «Комеди Клаб».
00.00 - «Наша Russia».
00.30 - «Убойная лига». Юмористическая программа.
01.40 - «Убойной ночи».

РЕН-ТВ - ТК АКТИС

7.00, 8.00, 13.30 - «Местное время».
7.15, 8.15, 13.50 - Метеоновости.
7.20, 8.20, 13.30 - «Астрогид».
7.26 - «Первобытные охотники». Д/ф.
9.05 - **«Туристы».** Сериал.
9.59 - «Реальный спорт».
10.12 - «Проверено на себе».
11.06 - «Я - путешественник».
11.33, 19.00 - «В час пик».
12.31 - «Top Gear. Русская версия».
13.59 - «Военная тайна» с Игорем Прокопенко.
14.57, 15.46 - **«Терминатор. Битва за будущее».** Сериал.
16.35 - «Пять историй»: «НЛО. Подводный след».
17.05 - «Фантастические истории»: «Машина времени. Секретный эксперимент».
18.02 - «Чрезвычайные истории»: «Внимание: амазонки! Как остаться холостяком».
19.30 - «Местное время». Итоги недели.
19.45 - Метеоновости.
19.50 - «Астрогид».
20.00 - «Неделя» с Марианной Максимовской.
21.01 - «Записки отморозка» Концерт Михаила Задорнова.
22.55, 23.54 - Мелодрама **«Железнодорожный романс».**
00.55 - «Дорогая передача».
01.00 - «Голые и смешные».

Культура

4.30 - Канал "Евроньюс".
8.10 - "Библейский сюжет".
8.40 - Х/ф **"Шофер поневоле".**
10.15 - "Кто в доме хозяин".
10.50 - Х/ф **"Конек-Горбунок".**
12.10 - "Путешествия натуралиста".
12.35 - Х/ф **"Мать".**
15.50, 23.55 - Д/с "Дворцы Европы".
16.45 - "Магия кино".
17.25 - Х/ф **"Окно в Париж".**
19.15 - К юбилею Р.Карцева. "Тоже мне артист..."
20.00 - "Новости культуры".
20.25 - К 85-летию шансонье. Шоу Шарля Азнавура.
21.25 - Х/ф **"Вышивальщицы".**
22.50 - Д/с "Частная жизнь шедевра". "Авиньонские девушки" Пабло Пикассо".
23.40 - М/ф "Дождливая история".

НТВ

6.50 - Х/ф **"Дикая ярость Тарзана".**
8.10 - М/с "Приключения Гулливера".
8.30 - "Сказки Баженова".
9.00, 11.00, 14.00, 17.00, 20.00 - "Сегодня".
9.20 - Лотерея "Золотой ключ".
9.45 - "Без рецепта".
10.20 - "Смотр".
11.25 - "Главная дорога".
11.55 - "Кулинарный поединок".
13.00 - "Квартирный вопрос".
14.25 - "Особо опасен!"
15.05 - "Кремлевские похороны". В.Сталин.
16.05 - "Своя игра".
17.25 - "Женский взгляд". А.Довлатова.
18.00 - Т/с **"Закон и порядок".**
20.25 - "Профессия - репортер".
20.50 - "Максимум".
21.50 - "Русские сенсации".
22.40 - "Ты не поверишь!"
23.30 - Х/ф **"Типа крутые легавые".**
01.45 - Х/ф **"Клоун. День платежа".**

Домашний

7.30, 9.00 - М/с "Приключения карманных дракончиков".
8.00 - М/ф "Золушка", "Бабушка удава".
8.30 - М/с "Любопытный Джордж".
9.30 - Домашняя энциклопедия.
10.00 - Живые истории.
11.00 - Декоративные страсти.
11.30 - Спросите повара.
12.00 - Дачные истории.
12.30 - Мать и дочь.
13.00 - Х/ф **"Зависть".**
15.45 - Х/ф **"Отверженные".**
19.30 - Т/с **"Она написала убийство".**
20.30 - Т/с **"Миф об идеальном мужчине".**
21.30 - Т/с **"Кто в доме хозяин?"**
22.00 - Т/с **"Коломбо".**
00.00 - Т/с **"Моя жена меня приворожила".**
00.30 - Х/ф **"Не имей 100 рублей..."**

СТС

7.00 - Х/ф **"Неукротимое сердце Вероники".**
8.50 - М/ф "Бременские музыканты".
9.20 - М/с "Смешарики".
9.30 - М/с "Леонардо".
10.00 - "Детские шалости".
11.45 - М/ф "Ну, погоди!"
12.00 - М/ф "Эй, Арнольд!"
13.30 - М/с "Том и Джерри".
14.00 - М/с "Утиные истории".
15.00 - М/с "Король Лев. Тимон и Пумба".
16.00 - М/с "Аладдин".
17.00, 17.30, 23.50 - "6 кадров".
18.00 - Х/ф **"Мужчина моей мечты".**
20.00 - Т/с **"Папины дочки".**
22.00 - Х/ф **"Мышиная охота".**
00.30 - Слава богу, ты пришел!

РТР-Спорт

9.45 - Футбол. Кубок УЕФА. Финал. "Шахтер" - "Вердер". Трансляция из Турции.
12.00, 14.00, 17.55, 20.40, 01.55, 06.30 - "Вести-Спорт".
12.10 - Баскетбол. Чемпионат России. Мужчины. Матч за 3-е место.
14.10, 02.15 - "Вести-Спорт. Местное время".
14.15, 09.30 - "Летопись спорта".
14.45 - "Будь здоров!"
15.15, 04.20 - Баскетбол. НБА. 1/2 финала.
17.20 - Футбол. Обзор матчей чемпионата Италии.
18.05 - "Задай вопрос министру".
18.45 - Футбол. Кубок УЕФА. Женщины. Финал. "Дуйсбург-2001" - **"Звезда-2005".**
20.55 - Автоспорт. "Формула-1". Гран-при Монако. Квалификация. Прямая трансляция.
22.10, 06.40 - Баскетбол. Чемпионат России. Мужчины. Матч за 3-е место.
23.55 - Футбол. Премьер-лига. "Рубин" (Казань) - "Локомотив" (Москва). Прямая трансляция.
02.20 - Футбол. Премьер-лига. "Спартак" (Москва) - "Амкар" (Пермь).
08.30 - Профессиональный бокс. Вахтанг Дарчинян против Кристиана Михареса.

5 канал

8.00 - Д/с "Кладоискатели".
8.50 - Д/с "Билет в приключение".
9.25 - М/с "Папай-моряк".
10.00 - М/с "Ваусер".
10.20 - М/с "Ангус и Черил".
10.30 - М/ф "Рики-Тикки-Тави", "Дикие лебеди".
11.50 - Х/ф **"Веритас, князь Истины".**
13.30 - Х/ф **"Пария".**
15.35 - "Прогресс".
16.10 - "Культурный слой".
16.40 - Д/ф "Исторические хроники с Николаем Сванидзе".
17.35 - Д/с "Живая история". "Здравствуйте, я ваша тетя. Случайный шедевр".
18.30 - Х/ф **"Мисс Марпл. Указующий перст".**
20.30 - Сейчас.
20.50 - Х/ф **"Анискин и Фантомас".**
23.25 - Х/ф **"Розовая Пантера: выстрел во мраке".**
01.30 - Х/ф **"Мэри Рейли".**

ТВЦ-Сибирь

7.00 - Х/ф **"Весенние хлопоты".**
8.30 - Марш-бросок.
9.00 - АБВГДейка.
9.30 - М/ф "Каникулы в Простоквашино".
9.45 - Фактор жизни.
10.15 - "Подводная одиссея команды Кусто".
11.00 - Х/ф **"Остров сокровищ".**
12.30, 15.30, 18.30, 01.20 - События.
12.45 - "Репортер".
13.05 - "Сто вопросов взрослому".
13.55 - Линия защиты.
14.40 - Городское собрание.
15.55 - Х/ф **"Особо опасные".**
17.35 - Фабрика мысли.
18.45 - Петровка, 38.
18.55 - "Народ хочет знать".
20.00 - Т/с **"Чисто английское убийство".**
22.00 - "Постскриптум".
23.05 - Х/ф **"Львиная доля".**
01.35 - Х/ф **"Дневник камикадзе".**

ВОСКРЕСЕНЬЕ, 24 мая

ПЕРВЫЙ КАНАЛ

7.00, 11.00, 13.00 - Новости.
7.10 - Х/ф **"Тема".**
8.50 - "Армейский магазин".
9.20 - М/с "Мои друзья Тигруля и Винни", "Клуб Микки Мауса".
10.10 - "Умницы и умники".
11.10 - "Непутевые заметки".
11.30 - "Пока все дома".
12.20 - "Фазенда".
13.10 - Д/с "Живой мир". "Галапагосы: изменчивые силы".
14.10 - "Ералаш".
14.50 - Х/ф **"Барханов и его телохранители".**
16.50 - Х/ф **"С меня хватит!"**
19.00 - Футбол. Чемпионат России. Х тур. "Динамо" - "Зенит". Прямой эфир.
21.00 - "Две звезды".
22.00 - Воскресное "Время".
23.00 - "Две звезды". Продолжение.
01.00 - Х/ф **"Рэмбо-4".**

ТК РОССИЯ

6.45 - Х/ф **"Не забудь... станция Луговая".**
8.15 - "Смехопанорама".
8.45 - "Сам себе режиссер".
9.35 - "Утренняя почта".
10.10 - Х/ф **"Тимур и его командос".**
12.00, 15.00 - ВЕСТИ.
12.10 - МЕСТНОЕ ВРЕМЯ. ВЕСТИ-ИРКУТСК. НЕДЕЛЯ В ГОРОДЕ.
12.50 - "Городок". Дайджест.
13.20 - "Сто к одному". Телеигра.
14.15 - "Парламентский час".
15.20 - МЕСТНОЕ ВРЕМЯ. ВЕСТИ-ИРКУТСК.
15.30 - "Честный детектив".
16.00 - "Аншлаг" и Компания.
18.00 - "Танцы со Звездами". Сезон-2009. Прямая трансляция.
21.00 - ВЕСТИ НЕДЕЛИ.
22.05 - "Танцы со Звездами". Результаты голосования. Прямая трансляция.
22.20 - "Специальный корреспондент".
22.50 - Х/ф **"Жизнь взаймы".**
00.45 - Х/ф **"Посейдон".**

ЦТН

7.00 - «Как говорит Джинджер». М/с.
8.00, 9.00, 9.30, 10.00, 20.30 - «ОБЪЕКТИВ». События недели.
8.15, 9.15, 9.45, 10.15, 20.45 - «Прогноз погоды».
8.18, 9.17 - «Старт». Спортивная программа.
8.25 - «Актуальное интервью». Герявенко С.И.
8.35, 9.47, 10.45 - «Ангарские звезды».
8.45 - «Табакокурение и организм» Д/ф.
9.23 - «Живые истории».
10.20 - «Твой формат». Развлекательная программа.
10.30 - Детям азбука безопасности.
10.35, 20.48 - «Ангарск: инструкция по применению. Мир-Май-Труд».
11.00 - «Школа ремонта» - «Эксперименты в гостиной».
12.00 - Премьера! «Спасти любовь». Д/ф.
13.00 - «Тело на заказ. Мужская версия». Д/ф.
14.00 - «Смех без правил». Юмористическое шоу.
15.00 - **«Счастливое число Слевина».** Триллер.
17.10 - **«Список контактов».** Боевик.
19.20 - Премьера! «Как насчет выпить?» Д/ф.
21.00 - «Битва экстрасенсов». Паранормальное шоу.
22.00 - «Дом-2. Город любви». Реалити-шоу.
23.00 - «Комеди Клаб».
00.00 - «Женская лига».
00.30 - «Смех без правил». Юмористическое шоу.
01.35 - «Убойной ночи».

РЕН-ТВ - ТК АКТИС

7.00, 8.00, 13.30 - «Местное время». Итоги недели.
7.15, 8.15, 13.45 - Метеоновости.
7.20, 8.20, 13.50 - «Астрогид».
7.30 - «Первобытные охотники». Д/ф.
8.47 - **«Туристы».** Сериал.
9.39, 10.36 - Мелодрама **«Железнодорожный романс».**
11.34, 19.00, 00.01 - «В час пик».
12.03, 16.26, 16.52, 00.32 - «Дальние родственники». Российское скетч-шоу.
12.30 - «Шаги к успеху» с Алиной Кабаевой.
14.00 - «Неделя» с Марианной Максимовской.
14.59 - «Репортерские истории».
15.28 - «Частные истории» с Оксаной Барковской.
17.07 - «Записки отморозка». Концерт Михаила Задорнова.
20.00 - «Top Gear. Русская версия».
20.59 - Приключенческий фильм **«Сокровище Гранд-Каньона».**
22.47 - «Дорогая передача».
23.01 - «Фантастические истории»: «Технология магии. Приворожить навек».
01.00 - «Голые и смешные».
01.30 - «Мировой бокс с мужским характером. «Арсенальное» представляет: Восходящие звезды».

Культура

4.30 - Канал "Евроньюс".
8.10 - "Обыкновенный концерт с Эдуардом Эфировым".
8.40 - Х/ф **"Девушка с гитарой".**
10.10 - "Легенды мирового кино". Бурвиль.
10.45 - "Музыкальный киоск".
11.00 - М/ф "Мария, Мирабела".
12.05, 23.55 - Д/с "Джунгли".
13.00 - "Что делать?"
13.50 - "Контрасты и ритмы. Александра Дейнеки".
14.35 - Х/ф **"Трое в лодке, не считая собаки".**
16.40 - Д/ф "Храм в Танджавуре. Наслаждение богов".
17.00 - День славянской письменности и культуры. Прямая трансляция.
19.05 - Х/ф **"Поездки на старом автомобиле".**
20.30 - Д/ф "Под чарами золота".
21.25 - Д/ф.
21.55 - Х/ф **"Вокальные параллели".**
23.00 - Д/с "Частная жизнь шедевра". "Искусство живописи" Яна Вермера".

НТВ

6.35 - Х/ф **"Дачница".**
8.10 - М/с "Приключения Гулливера".
8.30 - "Дикий мир".
9.00, 11.00, 14.00, 17.00, 20.00 - "Сегодня".
9.20 - Лотерея "Русское лото".
9.45 - "Их нравы".
10.25 - "Едим дома".
11.20 - "Спасатели".
11.50 - "Quattroruote".
12.25 - "Авиаторы".
13.00 - "Дачный ответ".
14.20 - Х/ф **"Приезжая".**
16.05 - "Своя игра".
17.25 - "Борьба за собственность".
18.00 - Т/с **"Закон и порядок".**
20.55 - "Чистосердечное признание".
21.25 - "Чрезвычайное происшествие. Обзор за неделю".
22.00 - "Главный герой".
23.00 - Х/ф **"Боевая элита".**
00.55 - "Футбольная ночь".

Домашний

7.30 - М/с "Приключения карманных дракончиков".
8.00 - М/ф "Дед Мороз и серый волк", "А вдруг получится!.."
8.30 - М/с "Смешарики".
9.20 - Х/ф **"Не имей 100 рублей..."**
11.00 - Дикая еда.
11.30, 23.30 - Декоративные страсти.
12.00 - "Городское путешествие".
13.00 - "Жизнь прекрасна".
14.00 - Невероятные истории любви.
15.00 - Женская форма.
15.30 - Т/с **"Дальнобойщики-2".**
17.30 - Т/с **"Пуаро Агаты Кристи".**
19.30 - Т/с **"Она написала убийство".**
20.30 - Т/с **"Миф об идеальном мужчине".**
21.30 - Т/с **"Кто в доме хозяин?"**
22.00 - Т/с **"Коломбо".**
00.00 - Т/с **"Моя жена меня приворожила".**
00.30 - Х/ф **"Родная кровь".**

СТС

7.00 - Х/ф **"Неукротимое сердце Вероники".**
8.50 - М/ф "По следам бременских музыкантов".
9.20 - М/с "Смешарики".
9.30 - М/с "Леонардо".
10.00 - М/с "Том и Джерри".
10.15 - "Самый умный".
12.00 - Галилео.
13.00 - Снимите это немедленно!
14.00 - Т/с **"Дом кувырком".**
15.30 - М/с "Том и Джерри".
16.00 - Т/с **"Чип и Дейл спешат на помощь".**
17.00, 17.30, 21.00 - "6 кадров".
18.00 - "Все по-взрослому".
19.00 - Т/с **"Папины дочки".**
22.00 - Х/ф **"50 первых поцелуев".**
23.50 - "Даешь молодежь!"
00.50 - Х/ф **"Чистая страница".**

РТР-Спорт

10.00 - Футбол. Кубок УЕФА. Женщины. Финал. "Дуйсбург-2001" - "Звезда-2005".
12.00, 14.00, 17.40, 20.30, 02.45, 05.25 - "Вести-Спорт".
12.10 - Баскетбол. Чемпионат России. Мужчины. Матч за 3-е место.
14.10, 03.05 - "Вести-Спорт. Местное время".
14.15 - "Страна спортивная".
14.45 - Лотерея "Гослото".
14.55, 03.15 - Баскетбол. НБА. 1/2 финала.
17.05 - Футбол. Журнал лиги чемпионов.
17.50 - "Самый сильный человек". Открытый кубок России по силовому экстриму.
19.10, 05.35 - Теннис. Открытый чемпионат Франции.
20.45 - Автоспорт. "Формула-1". Гран-при Монако. Прямая трансляция.
22.55 - Баскетбол. Чемпионат России. Мужчины. Финал. Прямая трансляция.
00.45 - Футбол. Чемпионат Италии. "Милан" - "Рома".
08.05 - Баскетбол. Чемпионат России. Мужчины. Финал.

5 канал

8.00 - Д/ф "Следы Улисса".
9.00 - Д/с "Билет в приключение".
9.25 - М/с "Папай-моряк".
10.00 - М/с "Боб Моран".
10.25 - "Клуб знаменитых хулиганов".
11.10 - М/ф "Пёс в сапогах".
11.30 - Х/ф **"Анискин и Фантомас".**
14.05 - "В нашу гавань заходили корабли..."
15.05 - "Личные вещи".
15.55 - "К доске".
16.40 - "Встречи на Моховой".
17.30 - Д/ф "Гении животного мира. Свинья".
18.30 - Х/ф **"Розовая Пантера: выстрел во мраке".**
20.30 - "Главное".
21.30 - Х/ф **"Одинокий волк МакКуэйд".**
23.35 - Х/ф **"Берегись автомобиля".**
01.25 - "Опять о футболе".

ТВЦ-Сибирь

6.45 - Х/ф **"Первый день мира".**
8.30 - Дневник путешественника.
9.05 - Православная энциклопедия.
9.30 - Крестьянская застава.
10.05 - "Подводная одиссея команды Кусто".
10.45 - "21 кабинет".
11.20 - Наши любимые животные.
11.55 - Политическая кухня.
12.30, 01.05 - События.
12.45 - Х/ф **"Суета сует".**
14.30 - "Смех с доставкой на дом".
15.20 - "Приглашает Борис Ноткин".
15.50 - Московская неделя.
16.20 - Х/ф **"Последние залпы".**
17.15 - "Один против всех".
18.05 - Х/ф **"Конец света".**
22.00 - "В центре событий".
23.00 - Т/с **"Пуаро Агаты Кристи".**
01.20 - "Временно доступен". Сева Новгородцев.

Двенадцать месяцев

Жизнь по звездам

18 мая, понедельник

День творчества и активных действий. Подходит для любых начинаний.

Хорошо: совершение временных, недолговечных по своим результатам дел. Кроме того, это хорошее время для занятий, связанных с садоводством.

Плохо: начинать поездку, брать деньги под залог.

19 мая, вторник

В этот день следует проявлять активность, бороться за свои права.

Хорошо: благоприятный день для начинания важных дел. Хорошее время для коммерческих операций, закладки нового дома.

Плохо: необходимо проявлять осторожность на транспорте. Существует опасность отравлений, разрушений, несчастных случаев, поджогов.

20 мая, среда

День знаний, радости и познания.

Хорошо: в этот день полезно заниматься интеллектуальной работой, бизнесом, начинать новые проекты, общаться с друзьями. Начатое в это время принесет хорошие устойчивые плоды.

Плохо: для похорон, переездов.

21 мая, четверг

Благоприятный день для признания в любви и закрепления чувств в брачном союзе.

Хорошо: делать пожертвования, быть открытым и щедрым.

Плохо: нежелательны путешествия, похороны, перемещения.

22 мая, пятница

День гармонии, полноты, радости, счастья и любви.

Хорошо: в этот день следует покупать украшения, одежду и любые красивые вещи. Благоприятно вступать в брак. Ходить в гости, принимать гостей.

Плохо: не рекомендуется продавать большие или важные вещи, составлять завещание и уединяться.

23 мая, суббота

День восстановления сил. Надо помнить, что плоды начатых в этот день дел будут нескоро.

Хорошо: лучше всего в этот день просто отдыхать, уединяться, не начинать нового.

Плохо: неблагоприятный день для важных дел. Следует избегать путешествий.

24 мая, воскресенье

Сегодня многие почувствуют прилив энергии.

Хорошо: заниматься повседневными обязанностями. День благоприятен и для занятий интеллектуальным трудом.

Плохо: отправляться в путь, начинать новое дело, что-либо заквашивать, хоронить.


Фото Галины ЛЯМЗЯКОВОЙ

● ПОГОДА

		t возд.	Характер погоды	Давление мм	Ветер	Солнце	Луна
Четверг, 14 мая	ночь	+8 +10		718	северо-западный 5-10 м/сек., днем порывы до 15 м/сек.	восход 06.11, заход 21.52, долгота дня 15.41	восход 01.56, заход 08.50, Луна убывает
	день	+12 +14					
Пятница, 15 мая	ночь	0 +5		718	северо-западный 5-10 м/сек., порывы 14-19 м/сек.	восход 06.09, заход 21.54, долгота дня 15.45	восход 02.17, заход 10.05, Луна убывает
	день	+7 +12					
Суббота, 16 мая	ночь	0 -5		718	северо-западный 5-10 м/сек.	восход 06.09, заход 21.55, долгота дня 15.46	восход 02.32, заход 11.22, Луна убывает
	день	+16 +21			юго-восточный 5-10 м/сек.		

Приметы дня

ПОНЕДЕЛЬНИК, 18 мая

Ирина-рассадница, капустница. В этот день высаживают на грядки раннюю капустную рассаду. Первый посев огурцов.

ВТОРНИК, 19 мая

День праведного Иова. Иов-огуречник. Росенник. В этот день сажают горох и огурцы. Большая роса и ясный день – к урожаю огурцов и овощей. Если на Иова ночь теплая, будет огуречный год, холодная – неогуречный.

ЧЕТВЕРГ, 21 мая

День Иоанна Богослова. Иван-пшеничник. Сегодня на огородах сажают морковь, огурцы, редьку, лук. Хозяйки при этом высоко подтыкали юбки, надеясь, что все посаженное вырастет высоко, хватаясь за колено с уверенностью, что такие же круглые и толстые будут овощи.

ПЯТНИЦА, 22 мая

Николин день. День перенесения мощей Николы-чудотворца – покровителя торговли и земледелия, наиболее почитаемого на Руси православного святого. «Никола на море спасет, Никола мужику воз поднимет».

СУББОТА, 23 мая

День Симона Зипота. Земля-именинница. Считалось, что в этот день земля - именинница, грех пахать. На апостола Симона копают коренья на зелья.

ВОСКРЕСЕНЬЕ, 24 мая

День Мокея, Мефодия и Кирилла. Мокий мокрый. Этот день – показатель погоды целого лета. В день Мокея мокро – все лето будет мокрое, если сухо – лето будет сухое.

КИТАЙСКОЕ ПРЕДСКАЗАНИЕ НА ЭТУ НЕДЕЛЮ:

京 **Тот, кто не умеет улыбаться, не должен заниматься торговлей.** 都

Календарь здоровья

18.05 (с 18:16) — 20.05 (до 03:30)

Для укрепления здоровья и красоты целесообразно соблюдать диету, стимулирующую выведение токсинов и шлаков. От водных процедур лучше отказаться. Для очистки кожи желательно применять только мягкие средства – гели, косметическое молочко, овсяные хлопья или ломтик свежего огурца. Хорошо подействуют увлажняющие кремы для лица и тела, настои лекарственных трав в виде теплых компрессов или паровых ванн. Свежесть и чистоту кожи вам помогут сохранять косметические маски из натуральных, экологически чистых продуктов.

20.05 (с 03:30) — 22.05 (до 08:40)

Ткани организма в этот день испытывают особую потребность в кислороде, поэтому нужно как можно чаще очищать кожу, принимать воздушные ванны и бывать на свежем воздухе. Очень полезен массаж, а также компрессы попеременно с теплой и холодной водой. Можно сходить в баню или сауну.

22.05 (с 08:40) — 23.05 (весь день)

Хорошо окрашивать волосы в светлый цвет, выщипывать брови, делать татуировку контура губ. При уходе за кожей лица эффективны процедуры, связанные с глубоким воздействием на кожу и ткани. Поэтому перед наложением маски проведите очистку лица. Из кремов самыми подходящими будут жирные кремы с биоактивными компонентами.

24.05 (в 16:11)

Целесообразно провести фруктовый, соковый или постный день, потому что происходит процесс самоочистки организма, который вы можете поддержать. Тело освобождается от (избыточных) субстанций. Если, например, вы решили бросить курить, то лучше это сделать сегодня.

Расписание богослужений в Успенском храме

мрн Новый-4, 38.
Тел. 8 (3955) 69-33-25

СЕДМИЦА 5-Я ПО ПАСХЕ

18 мая, понедельник

9.00 Молебен.

19 мая, вторник

8.00 Утреня. Литургия. Память Иова многострадального.

20 мая, среда

8.00 Утреня. Литургия. Отдание праздника Преполовения Пятидесятницы.

21 мая, четверг

8.00 Утреня. Литургия. Память апостола и евангелиста Иоанна Богослова.

22 мая, пятница

8.00 Утреня. Литургия. Перенесение мощей святителя и чудотворца Николая из Мир Ликийских в Бар.

16.00 Вечернее богослужение. Память апостола Симона Зилота.

23 мая, суббота

8.00 Литургия. Панихида.

10.30 Таинство Крещения.

16.00 Всенощное бдение. Неделя 6 – я по Пасхе, о слепом.

24 мая, воскресенье

8.00 Литургия. Молебен.

10.30 Таинство Крещения.

Лунные сутки

18 мая, понедельник
23 лунные сутки с 3.36
Восход Солнца в 6.05,
заход в 21.58.
Луна в Рыбах, убывающая.

19 мая вторник
24 лунные сутки с 03.53
Восход Солнца в 6.03,
заход в 22.00.
Луна в Рыбах, убывающая.

20 мая среда
25 лунные сутки с 04.10
Восход Солнца в 6.02,
заход в 22.01.
Луна в Овне с 8.31,
убывающая.

21 мая четверг
26 лунные сутки с 04.28
Восход Солнца в 6.01,
заход в 22.03 .
Луна в Овне, убывающая.

22 мая пятница
27 лунные сутки с 04.47
Восход Солнца в 6.00,
заход в 22.04.
Луна в Тельце с 13.41,
убывающая .

23 мая суббота
28 лунные сутки с 5.10
Восход Солнца в 5.58,
заход в 22.06.
Луна в Тельце, убывающая.

24 мая воскресенье
29 лунные сутки с 5.39,
1 лунные сутки с 21.12
Восход Солнца в 5.57,
заход в 22.07.
Луна в Близнецах с 15.35,
новолуние.

Лунные сутки, восходы и заходы Солнца рассчитаны Светланой РАЗУМОВСКОЙ на координаты города Ангарска

АССОРТИ АВТО

СРОЧНО В НОМЕР

УСЛУГИ

➢Грузоперевозки. Тел. 645-972. [30]

➢Квартирные переезды, опытные грузчики, город, межгород. Любые грузовые машины. Цена от 240 руб./час. Тел.: 683707, 89027-683-707. [31]

➢Кран-борт. Тел.: 515-959, 89149-074-111. [33]

➢Грузоперевозки, грузчики. Тел.: 63-45-50, 89025-674-550. [353]

➢Грузоперевозки, любые а/м. Грузчики. Тел. 51-26-96. [1358]

➢Грузоперевозки. Будка 20 куб. м до 4 т. Недорого. Тел. 68-00-45. [1558]

➢Перевозки 240 руб./час. Тел. 559-506. [1760]

➢Грузоперевозки. Все г/машины, спецтехника, вышка, кран-борт, эвакуатор. Переезды, буксировка, вывоз с/мусора. Грузчики. Тел.: 63-05-06, 8-902-5-61-45-06. [1766]

➢Грузоперевозки. Тел.: 67-09-13, 89025684377. [1772]

➢Грузовик + грузчики. Переезды, пианино, мусор. Тел.: 89086500444, 685444, 550378. [1938]

➢Перевозки 1,5 т. Тел. 89501203340. [1969]

➢Грузоперевозки. Тел. 632-202. [2068]

➢Автокран 5 т, 22 м, фургон 5 т, 57 куб. м. Тел. 8-924-600-82-82. [2088]

➢Перевозки. Грузчики. Тел. 63-58-62. [2094]

➢Грузоперевозки КамАЗ, полуприцеп 12 м. Тел. 89021740427. [2098]

➢Грузоперевозки КамАЗ - самосвал. Заключаем договоры. Тел.: 89501476242, 89642815755. [2125]

➢Кран 3 т, борт 5 т. Тел.: 680-441, 89025790441. [2134]

➢Грузоперевозки. Тел.: 63-36-73, 89025673673. [2180]

➢Грузоперевозки. Тел. 89086552363. [2186]

➢Грузоперевозки. Тел.: 52-02-85, 8-950-076-10-33. [2192]

➢Перевозки. Тел. 63-56-86. [2213]

➢Грузоперевозки. Тел. 63-96-76. [2229]

➢Куряк, навоз, перегной, глина, песок. Тел.: 643-773, 525-650. [2235]

➢Грузоперевозки. Недорого. Тел. 89647344693. [2240]

➢Грузоперевозки - 240 руб./час, вывоз мусора. Грузчики. Тел.: 682-088, 89025792088. [2251]

➢Доставка ЗИЛ-самосвал, полуприцеп. Шлак, песок, мусор, куряк в мешках. Тел. 649798. [2277]

АВТОТРАНСПОРТ

ПРОДАЖА

➢ВАЗ-2143 2006 г. вып., пробег 40 тыс. км, отличное техсостояние – 115 тыс. руб. Тел. 89149172618. [2176]

➢М-2141 1999 г. вып., пробег 21 тыс. км - 70 тыс. руб. Тел. 89086516022. [2181]

➢"Дайхатцу-Стария" ("Т-Дуэт") 2000 г. вып., белый, V 1 л, 60 л.с. Дешево. Тел. 89086508013. [2187]

➢**"Тойота-Королла" 2008 г. вып., Япония. б/п - 660 тыс. руб. Кредит. Гарантия. Тел. 89643530535.** [2190]

➢«Москвич- 2141» 1991 г. вып., на ходу - 20000 рублей. Тел.: 645-094, 8964-353-00-94. [2196]

➢"Хонда- CB400 SF" 1999 г. вып., пробег 15 тыс. км. Тел. 89025695936. [2210]

➢ВАЗ-2106 декабрь 2002 г. вып., цвет вишня, комплект зимней резины на дисках. Тел. 89027603707. [2236]

➢**"Тойота-Филдер" ноябрь 2003 г. вып., отл. сост. Тел.: 89041301515, 89027602535.** [2243]

➢"Тойота-Camri" 2001 г. вып. В хорошем состоянии. Тел.: 89021740815, 89500637719. [2249]

➢**Прицеп к легковому автомобилю. Тел. 89025673014.** [2101]

НЕДВИЖИМОСТЬ

ПРОДАЖА

➢**Гараж в 26 кв-ле (в собственности) - 380 тыс. руб. Или обмен на а/м. Тел. 89025785873.** [2141]

➢Гараж в а/к "Привокзальный-1". Тел. 89149321616. [2208]

➢**Срочно гараж в ГСК-4 (свет, тепло, яма). Цена договорная. Тел.: 89500515460, 89526129047.** [2221]

➢Гараж в ГСК-3. Тел. 89025197206. [2224]

➢Гараж в а/к "Привокзальный-3". Тел. 68-28-65. [2226]

➢Капгараж в а/к "Байкал" (свет, отопление, см. яма) - 220 тыс. руб. Тел. 89645496247. [2244]

➢**Срочно гараж в 74 кв-ле. Тел. 89025664914.** [2252]

➢Сдам в аренду гараж в а/к "Байкал-1" (возле охраны). Тел. 684-316. [2209]

ПРОДАМ [1731]
НОВЫЕ ГАРАЖИ
в ГСК «Мечта» (8 мрн).
Тел.: 63-888-4, 89025773979.

[1730]
ПРОДАЖА
ГАРАЖНЫЕ БОКСЫ,
ПОМЕЩЕНИЕ
ПОД АВТОСЕРВИС, СКЛАД,
СТОЯНКУ.
Площадь от 60 кв. м,
возможна рассрочка платежа
на 5-30 лет. Регистрация
собственности в департаменте.
Тел.: 89025773979, 63-888-4.

АВТОЗАПЧАСТИ из Японии
В наличии и под заказ. Новые и б/у.
Магазины: 91 кв-л, ул.Чайковского, 1а, пав.15, «Автомир», тел. 500-798;
17 мрн, фирма «Автомобили», пав. 21а, тел. 508-149.
[1584]

БЕСПЛАТНЫЕ ОБЪЯВЛЕНИЯ

Автотранспорт

ПРОДАЖА

•«Ауди-100» 1983 г.вып., седан, 100 л.с., V 1,7 л, механика, в хорошем состоянии, небитая, на ходу – 60 тыс.руб. Торг. Тел.: 52-74-30, 89041368329.

•«Mazda-Axela (Mazda 3)» 2004 г.вып., растаможена в марте 2009 г., V1500, цвет белый, ABS, 2 аэрбэга, CD-чейнджер, литье, руль 2 регулировки, доставка сеткой. Тел. 89025147174.

•«Мазда-Демио» 2001 г.вып., б/п, цвет черный, с/с, V 1,3 л, ветровики, спойлер, хорошая музыка – 190 тыс.руб. Торг, обмен с вашей доплатой. Тел. 89246227690.

•«Мазда-Премаси» 1999 г.вып., цвет серый металлик, V 1,8 л, АКП, передний привод, 7 мест, сигнализация, секретка, зимняя и летняя резина. Тел. 8-924-621-75-71.

•«Мицубиси-Лансер» 2003 г.вып., универсал, цвет синий, V 1,8 л, типтроник, кож.салон, люк, литье. Тел.: 8-908-650-80-36, 68-64-64, 52-85-20.

•«Мицубиси-Паджеро ИО» 1999 г.вып., 1,8 л, 4WD, автомат, раздатка, бензин, противоугонная система, литье R16, передние противотуманки, хорошее состояние – 290 тыс.руб., возможен торг. Тел.: 8-902-578-33-17, 8-902-567-40-93.

•«Ниссан-АД» 2005 г.вып., б/п, V 1,5 л, ц.замок, радиоключ. Тел. 89086505554.

•«Ниссан-АД» 2003 г.вып., V 1,5 л, цвет белый. Тел.: 51-22-44, 8924-621-2805.

•«Ниссан-Бассара» 2000 г.вып., 1,5 года в РФ, общий пробег 130 тыс.км, V 2,4 л, литье, есть все – 300 тыс.руб. Торг. Тел. 89643599398.

•«Ниссан-Блюберд» 1999 г.вып., цвет серый металлик, V 1,8 л, АКП, зимняя и летняя резина, литье, би-ксенон – 185 тыс.руб. Торг, обмен. Тел. 89025194291.

•«Ниссан-Вингроуд» 1999 г.вып., автомат, V 1,5 л. Тел. 89501273153.

•«Ниссан-Вингроуд» 2001 г.вып., хор.сост., цвет серебро – 205 тыс.руб. Торг. Тел. 89025611953.

•«Ниссан-Куб» 2003 г.вып., V 1,4 л, новый кузов, б/п, с/с, CD, MD, климат-контроль, биксенон, автосвет, радиоключ, литье. Тел. 89086556625.

•«Ниссан-Марч» 2003 г.вып., б/п, V 1,3 л, цвет серебро – 215 тыс.руб. Тел. 89500761420.

•«Ниссан-Санни» 2004 г.вып., цвет серебро, V 1,5 л, суперсалон, япон. сигнализация, ABS, АКП, ионизатор, без пробега - 245 тыс.руб. Торг.
Тел.: 8924-620-6476, 8914-931-6377.

•«Субару-Легаси» 2000 г.вып., GTST, V 2 л, 280 л.с., МКП, тюнинг – 280 тыс.руб. Торг, обмен. Тел.: 89246211314, 89140142646.

•«Тойота-Гайя» 1998 г.вып., цвет снежная королева, двиг. 3S, V 2 л, отл. состояние - 260 тыс.руб. Торг. Тел. 8902-172-0390.

•«Тойота-Ипсум» 2001 г.вып. (есть все). Или обменяю на «Истану». Тел. 89025787831.

•«Тойота-Ист» 2002 г.вып., цвет серебристый, V 1,3 л, резина R15, АКП, ABS, CD, сигнализация, секретка, отл. состояние - 260 тыс.руб. Тел. 8902-172-8199.

•«Т-Камри» 1987 г.вып., цвет серебристый металлик, V 1,8 л, ABS, 2 подушки, сигн., МКП, климат-контроль, с/салон велюр, R14. Тел. 67-05-63.

•«Тойота-Королла» 1996 г.вып., универсал, цвет синий, двигатель 5А. Тел.: 89149418378, 89149081772.

•«Тойота-Корона» 1993 г.вып., цвет сине-зеленый, музыка, ТВ, DVD, литье R14, сигнализация с обратной связью – 185 тыс.руб. Торг. Тел. 8-924-621-71-81.

•«Тойота-Марк-2-Гранд» 2000 г.вып., G-салон, ТВ, DVD, литье R16, V 2,5 л, цвет снежная королева. Или поменяю. Тел. 89500727046.

•Срочно «Тойота-Пассо» 2005 г.вып., V 1 л, цвет синий металлик, пробег 18 тыс.км, отличное состояние – 270 тыс.руб. Тел. 89148831904.

•«Тойота-Хай-Люкс» пикап, 1990 г.вып., механика, мосты, новые колеса 33", новая подвеска (deminson), лифт 4"/2", ОТС – 500 тыс.руб. Тел. 89246212906.

•«Тойота-Харриер» 1999 г.вып., V 3 л, 4ВД, в хорошем состоянии, один хозяин. По приемлемой цене. Тел. 8-902-567-33-95.

•«Тойота-Харриер» 2005 г.вып., V 2,4 л, переднеприводной, в отличном состоянии, в РФ с ноября 2008 г. Тел. 8-902-567-33-95.

•«Тойота-Чайзер» 1990 г.вып., V 2 л, автомат, цвет белый, эл.сиденье, расход 10 л/100 км, хор.сост. – 85 тыс.руб. Торг. Тел. 8-908-6-477-860.

•«Тойота-Эстима» 2000 г.вып., V 2,4 л, 2 люка, литье, состояние хорошее, 4WD, цвет серый металлик. Тел. 8-902-5-147-151.

•«Фольксваген-Пассат» 1990 г.вып., на запчасти. Тел. 8-902-76-922-56.

•«Хонда-Одиссей» 2001 г.вып., цвет темно серый, литье, сигнализация - 310 тыс.руб. Тел. 89025149146

•«Хонда-Одиссей» 2001 г.вып., V 2,3 л, цвет светло-бежевый. Тел. 89149360581.

•«Хонда-Партнер» 2003 г., б/п, V 1,6 л, отл.техн.сост. – 195 тыс.руб. Тел.: 89025673313, 63-33-13.

•«Хонда-Стрим» 2001 г.вып., цвет белый, V 1,7 л, в РФ 10 мес., отличное состояние. Тел. 89501435955.

•«Хонда SM-X» 1998 г.вып., цвет черный, люк, тюнинг, CD, TV, салон-трансформер, ОТС. Тел.: 89149372979, 638-000.

•«Хонда-Фит» 2002 г.вып., цвет голубой перламутр, V 1,3 л, АКП, CD, сигн., ветровики, тонировка. Тел.: 89501424305, 89246254978.

•ВАЗ-2101 – 10 тыс.руб. Тел. 89501047640.

•ВАЗ-2104 1987 г.вып., двиг. 1998 г., цвет белый – 40 тыс.руб. Торг. Тел. 89025611953.

•ВАЗ-2104 1989 г.вып., цвет красный, состояние хорошее. Тел. 67-16-08.

•ВАЗ-2106 2003 г.вып. – 80 тыс.руб. Тел. 89027603707.

•ВАЗ-2107 1993 г.вып., в хорошем состоянии. Тел.: 53-71-60, 89501127010.

•ВАЗ-2108 1989 г.вып., тонировка, музыка – 27 тыс.руб. Торг. Тел.: 89501110699, 89501421503.

•ВАЗ-21011 1978 г.вып., хорошее состояние. Или меняю. Возможны варианты. Тел. 8-914-916-25-56.

•ВАЗ-21043 по запчастям (двигатель после капремонта). Тел.: 8-950-063-7636, 65-33-47.

•ВАЗ-2110 2002 г.вып., пробег 72 тыс.км – 140 тыс.руб. Тел. 89041372623.

•ГАЗ-21 (на ходу, с запчастями). Тел. 89643595230.

•ГАЗ-24 1985 г.вып., цвет белый – 20 тыс.руб. Можно на запчасти. Тел. 89148928421.

•ГАЗ-3102 2007 г.вып., дв. «Крайслер», цвет серебро, состояние нового авто. Тел. 89149372979.

•ГАЗ-31029 1996 г.вып., АИ-80, отл.сост. Тел. 89025792761.

•«Волга» ГАЗ-3110 1999 г.вып., инжекторный двигатель – 65 тыс.руб. Тел. 89025129334.

•ГАЗ-3110 1999 г.вып., цвет белый, 5-ст. КПП, АИ-80, предпродажная подготовка. Тел. 89025685404.

•«Москвич» 1987 г.вып., V 1,5 л, состояние отличное. Недорого. Тел. 8-908-6-505-554.

•«БМВ-525i» 2004 г.вып. Тел. 8-914-9-443-361.

•«БМВ-525» 2004 г.вып., V 2,5 л, цвет серый. Тел. 8-902-1-727-499.

•«БМВ-Х5» 2003 г.вып., V 3 л, кожа, люк, полная комплектация, АКП, дизель - 1 млн. 200 тыс.руб. Тел. 8-902-5-761-716.

•ВАЗ-21051 1990 г.вып., с прицепом, ОТС. Тел. 8-902-1-720-377.

•ВАЗ-21053 декабрь 1995 г.вып., цвет бежевый, 5-ст. КПП, после диагностики, капремонт двигателя. Торг. Тел.: 51-62-28, 8-902-5-678-981.

•ВАЗ-2107 (по з/ч). Тел. 55-40-14.

•ВАЗ-2109» 1998 г.вып., 1,5 л, 5-ст. КПП, сигнализ. - 80 тыс.руб. Тел.: 8-914-9-158-908, 8-902-7-685-746.

•«Волга» ГАЗ-31029 (без документов). Дешево. Тел. 56-06-25.

•ГАЗ-31029 1996 г.вып., цвет серо-белый. Тел.: 51-84-79, 8-904-1-403-660.

•«Киа-Спортейдж» (рамный джип, левый руль, 5-ст. МКП, V 2 л, хор. сост.). Тел. 8-902-7-687-914.

•«Мазда-Аксела» 2004 г.вып., V 1,5 л, цвет белый, аукцион, б/п, ABS, аэрбэг, АКП, типтроник, литье на 15, привезена в марте. Тел. 8-902-5-147-174.

•«Мазда-Фамилия» 1982 г.вып. Тел. 8-902-1-726-575.

•«Мицубиси-Лансер» 1993 г.вып., цвет темно-серый, V 2 л, автомат, турбодизель, 4ВД, сигнализ., МР3, литье, хор. сост. - 95 тыс.руб. Тел. 8-902-7-658-656.

•«Мицубиси-Лансер» 2002 г.вып. Тел.: 8-908-6-508-039, 8-908-6-508-036.

•«Москвич-2141» 1997 г.вып., V 1,7 л, цвет белый, пробег 90 тыс.км. Тел.: 8-902-1-725-406, 53-11-72.

•«Москвич-412» 1978 г.вып., на ходу, хор. сост. - 15 тыс.руб. Тел. 8-908-6-504-935.

•«Ниссан-АД» 2001 г.вып., цвет серебро, п/к. Тел. 53-70-10.

•«Ниссан-Лаурель» 1991 г.вып., 2-цветка, АКП, V 2 л, хор. сост. - 95 тыс.руб. Тел. 55-48-81 после 22 часов.

•«Ниссан-Санни» 2000 г.вып., цвет серебристый - 190 тыс.руб. Торг. Тел. 8-964-1-017-254.

•«Субару-Легасси» 2001 г.вып., 4ВД, цвет серебро, литье R15, новая зимняя резина, CD, универсал, сигнализ., противоугонка, хор. сост., ABS, подушка безопасности - 245 тыс.руб. Торг. Тел. 8-902-5-678-228.

•«Тойота-Виста» 1995 г.вып., отл. сост., цвет мурена + новая резина. Тел. 8-902-5-145-264.

•«Тойота-Витс» 2002 г.вып., в РФ с 2007 г., 3-дверная, цвет белый, V 1 л, расход 6 л. Цена договорная. Тел.: 8-914-8-839-671, 67-82-11.

•«Тойота-Калдина» 1997 г.вып., V 1,5 л, мокрый асфальт, суперованная - 160 тыс.руб. Торг. Тел.: 54-83-91, 8-908-6-516-499.

•«Тойота-Калдина» 2000 г.вып., цвет белый, V 1,5 л, сигнализ., ABS, аэрбэг - 160 тыс.руб. Тел.: 61-02-48, 8-950-1-424-122.

•«Тойота-Камри» 2003 г.вып., V 2,4 л, бензин, левый руль. Тел. 8-908-6-484-657.

•«Тойота-Клюгер» 2003 г.вып., идеальное сост., цвет темный. Тел. 8-908-6-511-180.

•«Тойота-Креста» 2000 г.вып., V 2 л, в авар. сост., лобовой удар - 120 тыс.руб. Тел.: 8-914-9-158-908, 8-902-7-685-746.

•«Тойота-Люсида-Инина» 1999 г.вып., V 2,2 л, дизель, 2 люка, АКП, салон-трансформер, отл. сост. Цена договорная. Тел. 8-964-5-496-247.

•«Тойота-Раум» 1997 г.вып., V 1,5 л, ксенон, сигнализ., хор. сост., серебро, магнитола, все расходники заменены, пробег 118 тыс.км, комплект летней резины - 198 тыс.руб. Тел. 8-908-6-505-733.

•«Тойота-Чайзер» 1999 г.вып., V 2 л, БМС, пробег 168 тыс.км, цвет белый, тонировка, АКП, МР3, электросиденья - 290 тыс.руб. Тел.: 8-902-5-692-498, 8-902-5-763-619.

•«Хонда-Аккорд» 1983 г.вып. Тел. 8-904-1-303-103.

•«Хонда-Аккорд» 2000 г.вып., 4ВД, цвет серый металлик, V 2,3 л. Тел. 8-902-5-149-326.

•«Хонда-Интегра» 1987 г.вып., в авар. сост. Недорого. Тел.: 8-950-1-047-542, 8-902-7-691-466.

•«Хонда-Фит» 2005 г.вып., б/п, V 1,3 л, цвет серебро, отл. тех. сост. Тел. 8-914-9-232-772.

•«Хонда-Фит-Ария» 2003 г.вып., V 1,35 л, цвет золото, отл. сост. Недорого. Тел. 8-914-9-232-772.

•«Хонда-Одиссей» 2003 г.вып., б/п, отл. тех. сост., бензин. Тел. 8-908-6-484-657.

АВТОБУСЫ, МИКРОАВТОБУСЫ, МИКРОГРУЗОВИКИ, ГРУЗОВИКИ

•«Газель» 2006 г.вып., двигатель УАЗ, хорошее состояние. Цена договорная. Тел. 8-908-5-409-643.

•«Газель» 2003 г.вып., в хорошем состоянии. Тел.: 89641115275, 89086507881.

•«Газель» 1997 г.вып., 13 мест, в хорошем состоянии, не маршрутка. Тел. 89500631393.

•«Газели» пассажирские 1997 г.вып. – 70 тыс.руб., 2001 г.вып. – 110 тыс.руб. Возможен торг. Тел. 89501461647.

•Автобус «Икарус» (отличное состояние, на маршруте не был, работает по договору на предприятии). Или обмен. Тел. 89646579989.

•М/а «Ниссан-Эльгранд» 1999 г.вып., б/п, цвет серебро, 4ВД, есть все – 460 тыс.руб. Тел. 89500761420.

•М/а «Тойота-Хайс» 1998 г.вып., V 1 л, салон полусупер, 4ВД, МКП. Тел. 89645432698.

•УАЗ-469 по запчастям. Тел. 89501049067.

•М/а «Хундай-Грейс» 1995 г.вып., МР3, сигн., хор.сост. Тел. 89027603035.

•М/г «Исудзу-Эльф» 1993 г.вып., V 4,3 л, г/п 2 т, каркас под тент – 240 тыс.руб. Торг. Тел. 89501050318.

•Грузовик «USUZI ELF» 2004 г.вып., г/п 2 т, с аукциона август 2008 г., без пробега. Тел. 8-902-5-614-179.

•М/г «Хундай-Партнер» 1998 г.вып., 2-кабинник, дизель, V 2,5 л, нетурбированный, механика, левый руль. Тел. 89041225036.

Автотранспорт

•М/г «Мицубиси-Кантер» 1996 г.вып., двухкабинник, тент, цвет синий – 260 тыс.руб. Торг. Тел. 89501347473.

•Грузовик «Xing-Guang» 1991 г.вып., г/п 1500 кг, левый руль, цвет белый, 5-ст. МКПП, бензин, новый аккумулятор, жидк. заменены, запчасти – 150 тыс.руб. Тел. 8-914-892-37-00.

•КамАЗ-термос, отл.сост. Тел. 89027692461.

•ЗИЛ (бычок) 2001 г.вып. Тел. 64-96-76.

•Трактор Т-25 + телега. Тел. 8-950-0-728-049.

•ГАЗ-3307 (самосвал, отл. сост.) - 130 тыс.руб. Торг. Тел.: 8-902-5-426-332, 8-[illegible]-2-877-847.

•«Газель» 1998 г.вып., хор. сост. Тел.: 8-964-1-021-435, 8-964-2-112-913.

•ЗИЛ-130 (борт, раб. сост.). Тел. 8-902-5-112-643.

•«Мазда-Титан» 1991 г.вып., г/п 1,5 т, дизель, высокий тент, 1 хозяин - 190 тыс.руб. Торг. Тел. 8-902-7-693-153.

•«Ниссан-Атлас» 1997 г.вып., 2-кабинник, г/п 2 т, двигатель 4 - 600 тыс.руб. Тел. 8-924-6-217-995.

•Срочно ПАЗ-3205 1994 г.вып. Тел. 8-904-1-149-737.

•«Тойота-Лит-Айс-Ноах» 1998 г.вып., цвет серый металлик, с/с, 4ВД, 2 люка, 2 печки, литье на 15, сигнализ., бензин - 310 тыс.руб. Торг. Тел.: 8-924-6-221-800, 54-20-12.

•Автобус КаВЗ 1990 г.вып., двигатель после капремонта 1993 г. Тел. 8-914-9-421-555.

•Автовозы «Ниссан-Кондор» 1999 г.вып. и 2003 г.вып. (2 шт., на 5 машин каждый). Тел. 8-914-9-443-361.

МОТОТРАНСПОРТ

•Спортивный мопед «ЗИД-50» - 7000 руб. Тел. 89501346596.

•Велосипед «Форвард-Альтаир-2» (новый, 1 скорость, складной, взрослый, колесо 24") – 3500 руб. Тел. 630-632.

•Подростковый велосипед – 1500 руб. Тел.: 56-99-82, 89647492253.

•Велосипед «Русь» (новый, подростковый). Тел. 63-28-28.

•Велосипед «Русь» (подростковый, хор. сост.). Недорого. Тел. 52-45-43.

•Велосипед (подростковый, б/у). Тел.: 51-40-22, 8-914-9-406-376.

•Мотоцикл «Ямаха-760» (водный, на телеге). Тел. 8-902-5-112-075.

АВТОЗАПЧАСТИ И ПРИНАДЛЕЖНОСТИ

•Прицеп к легковому а/м (г/п 500 кг) - 10 тыс.руб. Тел. 89025683014.

•Автоприцеп (на рессорах, выносные жигулевские колеса с прицепным устройством, автобагажник-корзина). Тел. 51-93-11.

•Новый грузовой мотоприцеп «Енот» с прицепным устройством. Тел. 53-63-51.

•Автоприцеп с прицепным устройством (удлинитель, с функцией самосвала, колеса снаружи, цвет синий). Тел.: 89246293880, 65-60-43.

•Прицеп для легкового а/м – 10 тыс.руб. Тел. 89025673014.

•Срочно контейнер 3-тонник. Тел. 8-924-6-268-685.

•По узлам и агрегатам «Тойоту-Корона» 1988 г.вып., с документами, кузов АТ-150, АКП, двигатель 3А. Тел.: 51-22-44, 8924-621-2805.

•Головку блока ВАЗ-2106 (новая). Тел. 53-76-50 вечером.

•Задний мост на ВАЗ-2101-07 (новый) – 15 тыс.руб. + новый багажник. Тел. 89501421815.

•Фару (ксенон, правая) на «Хонду-CRV» 2002 г.вып. Тел. 89025197063.

•Багажник на УАЗ (переделанный из «вазовского») – 350 руб. Тел. 614-225.

•Для а/м «Фольксваген-Гольф» 1992 г.вып., V 1,7 л коробку передач, блок цилиндров, крыло правое – 12 тыс.руб. Тел. 8914-955-46-58.

•Для «Ниссан-АД» (1,8 л, 4WD, коробку), «Ниссан-Премьера» 1991 г.вып. по запчастям, для «Ниссан-Эксперт» QG18, кенгурин, LC80. Тел. 89501272406.

•Для ВАЗ якорь стартера, обмотку стартера, тормозные цилиндры рабочие, диски ведомый, ведущий. Тел. 67-28-70 вечером.

•Багажник на крышу без роллингов на «Т-Калдину», «Ипсум», маслонасос, стартер для дв. 3Е. Тел. 8-964-657-12-96.

•Фильтр воздушный для KOMATSU, CASE, DRESSER, STIGER, VERSATILE. Тел. 8-914-938-2409.

•Автокондиционер (новый) для «Волги», УАЗ-«Патриот» - 18 тыс.руб. Тел. 8-914-938-2409.

•Усилитель автомобильный для сабвуфера. Тел. 8-902-1-148-455.

•Резину «зима-лето» (литье на 14, б/у 1 сезон, отличное состояние) – 10 тыс.руб. Тел. 8-914-883-19-04.

•Комплект летней резины с дисками (215/45 R17, 4 шт.) – 26 тыс.руб. Тел. 8-914-938-2409.

•Авторезину (новая, для УАЗ, «Кама», 225/80, R15, 4 шт.). Тел.: 61-80-83, 89500525787.

•Литье на 15, 5 отверстий, универсальные. Недорого. Тел. 89027684531.

•Литье (R14, 4 шт.) на «Ипсум». Недорого. Тел. 89021724307.

•Колеса (195х70х14, литье, шоссейка). Тел.: 89645409503, 52-60-60.

•Автошину (185/70, R14). Тел. 89021724307.

•Тент с дугами на м/г (310х160х190). Тел. 89643530972.

•Авто DVD «SONY» (новый) – 7000 руб. Тел. 8-902-1-728-013.

•Документы на «Т-Короллу» 1996 г.вып., автомагнитолу (кассетная, Япония, в отл.сост.) – 1200 руб. Тел. 8-908-6-481-870.

•Баллоны от мотороллера «Муравей» (2 шт., новые). Тел.: 51-68-31, 8-950-1-164-518.

•«Волгу-31029» на запчасти. Тел. 55-91-71.

•Резину (зимняя, всесезонная). Тел. 8-902-5-157-694.

•Автосигнализацию, эммобилайзер, автомагнитолы, акустику. Тел.: 8-908-6-508-036, 8-901-6-416-464.

•Дверь багажную на «Тойоту-Короллу». Тел. 8-914-8-945-117.

•Диски навигационные к а/м (Япония). Тел. 8-908-6-509-299.

•З/ч для «Волги». Тел.: 61-81-61, 8-950-1-203-719.

•На ВАЗ-2106 карбюратор, отопитель, электровентилятор радиатора, проводку, трамблер, оптику, замок зажигания, педали тормозов и сцепления, 3-позиционный переключатель. Тел. 8-950-0-724-268.

•На ВАЗ-2121 правую боковину с задней панелью (жесть), боковые стекла; на ГАЗ-3110 комплект резиновых ковриков - 400 руб. Тел. 8-964-2-736-526.

•Два колеса от трактора «Беларусь». Тел. 8-908-6-662-478.

•Комплект резины (летняя, Япония, R14, 195/70, б/у) - 5000 руб. Торг. Тел. 8-908-6-480-690.

•Автокресло (детское, новое) - 2500 руб. Тел. 68-44-49.

•Крышку багажника от «Тойоты-Пробокс». Тел. 8-902-1-726-575.

•Кузов для «Нивы». Тел.: 61-28-40, 8-964-2-294-240.

•Мотор лодочный «Ямаха» (30 л.с.). Тел. 61-02-06 вечером.

•Полуось на м/г «Таун-Айс» 1994 г.вып., шины (2 шт., задние, на 12,5 или 13). Тел.: 8-950-1-329-495, 8-908-6-554-646.

•Прицеп КМЗ (в хор. сост.). Тел. 8-902-7-693-153.

•Резину «Данлоп» (комплект, летняя, 185х65х15, на штампованных дисках, 5 отв.) - 3500 руб., диски (4 шт., штампованные, на 15, 5 отв.) - 1800 руб., колпаки от «Марк-2» (на 15) - 800 руб., заднюю оптику от «Тойоты-Чайзер». Тел. 8-924-6-203-884.

•Резину (175х80х16). Тел. 8-924-6-208-869.

•Резину (зимняя, R13, 4 колеса, в комплекте) - 3000 руб. Тел. 8-914-8-945-117.

•Резину (летняя, 175х65х14, 6 шт.) - 5000 руб. Тел. 8-904-1-519-419.

•Резину для а/м «Волга» (шипованная). Тел. 56-06-25.

•Сиденье детское на авто. Не дороже 1500 руб. Тел. 64-53-30.

•Стекла для «Волги» (заднее, боковые). Тел. 8-950-1-057-616.

•Стекло лобовое на ГАЗ-968 «Запорожец». Тел. 8(3952) 97-69-27.

•Тент от ЗИЛ (прорезиненный). Тел. 8(3952) 97-69-27.

•Управление ручное для а/м «Запорожец». Тел. 8(3952) 97-69-27.

•Фонари задние, правая, передняя и задняя дверь на «Тойоту-Короллу». Дешево. Тел. 8-914-8-945-117.

ПОКУПКА

•Автомобили 1991-2006 г.вып. по цене ниже рыночной. Тел. 89025761180.

•Фекалийку. Тел. 89246242856.

•Горный велосипед с дисковыми тормозами. Тел. 89642817203.

•А/м (японского пр-ва, легковой, грузовой, джип или м/а, по цене ниже рыночной, возможно в авар. или неисправном сост., расчет сразу). Тел. 8-902-5-776-660.

ОБМЕН

•«Форд-Фреди» 1998 г.вып. (4ВД, дизель) на «Хонду-Одиссей» 1998 г.вып. Тел. 8-902-7-600-621.

•ВАЗ-2105 на ВАЗ-2109 (в авар. сост., не ранее 1995 г.вып.). Тел.: 8-914-9-158-908, 8-902-7-685-746.

•«Киа-Спортейдж» (рамный джип, левый руль, 5-ст. МКП, V 2 л, хор. сост.) на иномарку с АКП. Тел. 8-902-7-687-914.

•«Мицубиси-Лансер» 1993 г.вып. (цвет темно-серый, V 2 л, автомат, турбодизель, 4ВД, сигнализ., MP3, литье, хор. сост.) на ВАЗ. Тел. 8-902-7-658-656.

•«Мицубиси-Лансер» 2002 г.вып. на дачу. Тел.: 8-908-6-508-039, 8-908-6-508-036.

•«Тойота-Клюгер» 2003 г.вып. (идеальное сост., темная) на 1-комн.кв-ру. Тел. 8-908-6-511-180.

•Кузов для «Нивы» на гараж. Тел.: 61-28-40, 8-964-2-294-240.

АРЕНДА

СНИМУ

•Иномарку. Тел. 89246252934.

Гаражи

ПРОДАЖА

•Новый капгараж в а/к «Автомото» (р-н ГИС, техэтаж) – 350 тыс.руб. Торг. Или меняю на а/м. Варианты. Тел. 8964-549-1121.

•Капгараж в а/к «Автомото» - 350 тыс.руб. Тел. 8-914-936-88-40.

•Капгараж в а/к «Виадук» (есть все). Тел.: 56-72-73, 89027694000.

•Гараж в а/к «Восток» (10х3,5, ворота 2,4 м, свет, вода, тепло, охрана) – 400 тыс.руб. Торг. Или меняю на комнату без доплаты. Тел. 89246247282.

•Гараж в ГСК-1. Тел. 89027693053.

•Гараж в ГСК-2 (17 мрн, 100 м до жилых домов, 6х4, ворота 2,20, свет, тепло, техэтаж, охрана, хорошая внутр.отделка, приличные соседи). Тел. 8-902-512-38-79.

•Гараж в ГСК-3 (6х4,5, ворота 3х2,2, свет, тепло, техэтаж, подвал, охрана). Тел. 56-01-07 вечером.

•Гараж в ГСК-4. Тел. 89140078923.

•Гараж в а/к «Жигули». Тел. 89501271175.

•Подземный гараж в а/к «Звездный» (29 мрн, тепло, свет, техэтаж, кирпичный подвал). Тел.: 67-24-34, 89086406538.

•Гараж в а/к «Искра-2» (5х6, свет, тепло, можно поставить 2 машины). Тел. 8-902-519-39-51.

•Гараж в а/к «Искра-2» (6х4, свет, тепло, техэтаж, охрана). Тел. 89501048363.

•Гараж в а/к «Искра-2» (3,5х6, свет, тепло, охрана, рядом со сторожем). Тел. 63-22-97.

•Гараж в а/к «Майск-2». Тел. 89501270722.

•Гараж в а/к «Майск-2» (свет, тепло, подвал). Тел.: 8-950-127-99-25, 53-79-81.

•Гараж в а/к «Мотор-2» (8,5х5, тепло). Тел.: 89149187494, 54-77-66, 89148748415.

•Гараж в а/к «Привокзальный-1». Тел. 89648035967.

•Гараж в а/к «Привокзальный-1». Тел.: 52-46-99, 895010-111-33.

•Гараж в а/к «Привокзальный-3». Тел. 89643539197.

•Капгараж в а/к «Пять звезд» в «квартале». Или меняю. Тел. 89086482699.

•Гараж в а/к «Сигнал» (охрана, тепло, сигнализация, 4х9, техэтаж 4х10, большие ворота). Тел. 54-20-06.

•Гараж в а/к «Сирена-2». Тел. 686-808.

•Капгараж в а/к «Сирена-2» (два уровня, тепло, 7х4, сигнализация) – 900 тыс.руб. Торг. Тел. 89501275288.

•Гараж в а/к «Статер» (3,6х6, свет, тепло, сигнализация, напротив «шанхайки»). Тел. 89025197063.

•Гараж (10 мрн, 6х4, техэтаж, новый, с отделкой, возле молельного дома). Тел. 89025127444.

•Гараж в 26 квартале (в собственности) – 380 тыс.руб. Или обмен на а/м, дачу. Тел.: 594-359, 89025785873.

•Капгараж под грузовой а/м – 30 тыс.руб. Тел. 8-914-936-88-40.

•Гараж металлический (8х4х3,2 м). Тел. 8-914-9-011-908.

•Гараж в а/к «Сибиряк» (6х4, свет, тепло, охрана) - 250 тыс.руб. Тел. 8-914-9-316-317.

•Гараж в а/к «Авангард» напротив рынка «шанхайки». Тел.: 8-908-6-420-200, 8-950-0-987-775.

•Гараж в а/к «Автомото» (строящийся). Тел. 8-950-1-001-679.

•Гараж в а/к «Байкал» (6х4, метал. ворота, отштукатурен). Тел. 8-964-5-496-247.

•Гараж в а/к «Восход» (тепло, рядом сторож). Тел. 8-904-1-183-018.

•Гараж в а/к «Искра-2» (6х8). Тел. 8-950-0-683-750.

•Гараж в а/к «Искра-2» (свет, тепло, охрана, техэтаж, метал. ворота) - 300 тыс.руб. Торг. Тел. 8-902-1-722-937.

•Подземный гараж в а/к «Люна» (р-н онкологии, сухой, на два авто, после капремонта, свет, тепло, охрана) - 400 тыс.руб. Торг. В связи с отъездом. Тел.: 8-902-5-197-471, 69-72-91.

•Гараж в а/к «Майск-1». Тел. 8-914-0-050-837.

•Гараж в а/к «Майск-2» (свет, тепло, яма) - 200 тыс.руб. Тел.: 8-908-6-519-928, 8-950-1-150-673.

•Капгараж в а/к «Майск-2» (тепло, свет, сторож рядом, в авар. сост.) - 60 тыс.руб. Тел. 63-23-13.

•Гараж в а/к «Нефтехимик» (ост. «Октябрь», м/в, нет тепла, есть электричество и радиатор, яма, погреб, хор. сост.) - 300 тыс.руб. Тел. 8-908-6-502-427.

•Гараж в а/к «Привокзальный-3». Тел. 8-904-1-219-229.

•Гараж в а/к «Привокзальный-4». Недорого. Тел. 68-44-88.

•Гараж в а/к «Сибиряк» (6х4, ворота 2,5 х2,5) - 180 тыс.руб. Тел. 8-950-1-049-662.

•Гараж в а/к «Сибиряк» (9х6, ворота 3,5 х3,5). Тел. 8-950-1-049-662.

•Гараж в а/к «Сибиряк» (недостроенный). Недорого. Тел. 8-908-6-551-089.

•Гараж в а/к «Сигнал» (4х6, тепло, свет, см.яма, подвал) - 400 тыс.руб. Тел. 8-924-6-209-319.

•Гараж в а/к «Сигнал» (6х4, свет, тепло, подвал, в/м, высота 2,1 м). Тел.: 68-06-01, 8-950-0-999-270.

•Гараж в а/к «Сигнал» (21-й ряд, тепло, свет, 4х6). Тел. 8-964-2-273-353.

•Гараж в а/к «Сигнал» (8-й ряд, 6х4,5, свет, тепло, подвал, см.яма) - 350 тыс.руб. Тел.: 61-02-48, 8-950-1-424-122.

•Гараж в а/к «Сигнал-1» (6х4, ворота 2,3х2,4, техподвал, отопление, электробойлер). Тел.: 8-950-1-422-141, 55-74-84.

•Гараж в а/к «Стриж» (сангородок, 6х4,5, ворота 4 м, под КамАЗ). Тел. 8-914-9-166-025.

•Гараж в а/к «Строитель» (тепло, свет, подвал, сигнализ.) - 550 тыс.руб. Тел. 8-964-8-011-101.

•Гараж в а/к «Фармсервис» (свет, охрана, видеонаблюдение, отштукатурен, утепленные ворота, тех. этаж) - 370 тыс.руб. Тел. 8-902-7-690-203.

•Гараж в а/к «Южный» (идеальное состояние, свет, тепло, отштукатурен, яма, ворота железные) - 280 тыс.руб. Тел. 8-908-6-431-782 после 17 часов.

•Подземный гараж в р-не горгаза (в собственности, 6х4). Цена договорная. Тел. 8-908-6-511-255.

•Подземный гараж по ул.Коминтерна (охрана, тепло, свет). Тел. 8-914-9-294-268.

•Гаражи в а/к «Автомото» (6х4, 6х6 с техэтажом и без техэтажа). Тел. 8-950-1-161-184.

•Гаражные боксы в 108 кв-ле (4 шт., под сервис или по отдельности, 6х5, высота ворот 2,4 м, техэтаж, шиферная крыша). Тел. 8-902-1-722-736.

•Капгараж в ГСК-4 (в отл. сост., недалеко от сторожа). Тел.: 51-21-62 (рабочий), 8-902-5-439-799, 8-950-0-726-024.

•Капгараж в ГСК-3 (вахта, все есть). Тел.: 63-42-31, 8-924-6-283-369.

•Капгараж в ГСК в районе «квартала» (60 кв.м, свет, тепло, евроотделка, см.яма). Тел. 8-950-1-276-803.

•Капгараж. Тел.: 65-31-42, 8-950-0-724-257.

•Срочно место под строительство гаража в а/к «Автомото» (6х4). Недорого. Тел. 8-950-0-772-477.

ПОКУПКА

•Гараж в а/к «Волна». Тел. 8-904-1-231-399.

ОБМЕН

•Капгараж + микроавтобус 1999 г.вып. на квартиру. Тел.: 89027683240, 68-32-40.

•Гараж за ТД «Север» на гараж в р-не 80, 81, 74, 73 кв-лов. Тел.: 636-437, 52-32-76.

•Гараж в а/к «Восход» (тепло, рядом сторож) на гараж с доплатой. Тел. 8-904-1-183-018.

•Гараж в а/к «Сибиряк» (6х4, свет, тепло, охрана) на а/м. Тел. 8-914-9-316-317.

•Подземный гараж по ул.Коминтерна (охрана, тепло, свет). Тел. 8-914-9-294-268.

•Капгараж на дачу (теплый дом и баня обязательно, не дальше 15 км от Ангарска). Тел.: 65-31-42, 8-950-0-724-257.

АРЕНДА

СНИМУ

•Гараж в а/к «Ангара». Дорого. Тел. 8-950-1-147-200.

СДАМ

•Гараж. Недорого. Тел. 52-59-89.

•Гараж в а/к «Автомото». Недорого. Тел. 89501149917.

•Гараж в ГСК-1 (7х5, техэтаж). Тел. 89501258820.

•Гараж в а/к «Жигули». Тел. 8-950-104-7640.

•Капгараж в а/к «Искра-2». Тел. 61-50-73.

•Гараж в а/к «Майск-2». Тел.: 89646550282, 51-66-62.

•Гараж в а/к «Привокзальный-3». Оплата помесячно 2000 руб. Тел. 67-86-95.

•Гараж в р-не «Стальконструкции» (тепло, охрана, сигнализация) на длительный срок. Тел.: 61-49-59, 89025695875.

•Гараж в а/к «Фармсервис» на длительный срок. Оплата помесячно. Тел. 8-908-6-509-013.

•Гараж в а/к «4 новый» (в 4 поселке, около автозаправки, 4х4, ворота 4х2,5). Тел. 89645490030.

•Гараж в 27 квартале. Тел.: 51-30-96, 68-46-53.

•Гараж в частном доме за «Октябрем» (3,5х6). Тел. 61-46-65.

•Гараж в 17 мрн (высокие ворота). Оплата 1500 руб./мес. Тел. 8-964-7-444-364.

•Гараж в 59 кв-ле. Оплата 2500 руб. Тел.: 56-64-14, 8-914-9-340-822.

•Гараж в 61 кв-ле (за баней, подвал, яма). Тел. 8-902-1-766-636.

•Гараж в а/к «Автомото» (6х4, техэтаж). Тел. 8-964-5-491-445.

•Гараж в а/к «Ангарский» (6х12, высота ворот 4 м, свет, тепло, сигнализ.). Оплата 9000 руб./мес. Тел. 8-902-7-686-900.

•Гараж в а/к «Ангарский» на длительный срок. Тел. 67-30-94.

•Гараж в ГСК-1 (близко к вахте, есть все) на длительный срок. Тел. 8-950-1-347-330.

•Гараж в ГСК-1 (недалеко от вахты, свет, тепло, техэтаж). Оплата 2500 руб./мес. Тел. 8-924-6-006-614.

•Гараж в ГСК-1 (свет, тепло). Тел. 8-908-6-552-198.

•Гараж в ГСК-1. Недорого. Тел. 8-902-5-761-315.

•Гараж в ГСК-1. Тел. 8-902-5-123-854.

•Гараж в ГСК-4 (все есть, рядом с вахтой). Оплата поквартально - 3500 руб./мес. Тел. 8-902-7-649-217.

•Гараж в а/к «Искра-2». Оплата поквартально - 1500 руб./мес. Тел. 8-914-9-262-173.

•Гараж в а/к «Искра-2» (6х6, тепло, свет, техэтаж, охрана, высота ворот 2,3 м) - 400 тыс.руб. Тел. 8-924-6-209-320.

•Гараж в а/к «Майск-2». Тел. 8-914-9-166-025.

•Гараж в а/к «Майск-3». Тел. 52-69-46, 8-904-1-188-316.

•Гараж в а/к «Майск-4» (свет, пустой, 6х4, рядом остановка, рядом охрана) на длительный срок. Тел. 8-964-1-259-153.

•Гараж в а/к «Майск-4» (теплый, под грузовой а/м, высота ворот 3,2 м). Тел. 8-902-7-693-153.

•Гараж в а/к «Привокзальный-3» (№ 135, на полгода). Узнавать в с/о «Дружба» №28 после 18 часов. Тел. 8-902-5-761-356.

•Гараж в а/к «Сирена-2». Тел. 8-902-5-149-138.

•Гараж в а/к «Фармсервис» на длительный срок. Тел. 8-950-0-934-838.

•Капгараж в а/к «Байкал» (свет, см.яма, охрана) на длительный срок. Тел. 53-53-23.

•Капгараж в а/к «Строитель» в 17 мрн (высота 2,7 м). Тел. 8-914-8-829-612.

ЛИШАЮТ ПРАВ? ОБРАЩАЙТЕСЬ! 59-27-50
ОПЫТНЫЕ ЮРИСТЫ
КОНСУЛЬТАЦИИ БЕСПЛАТНО
177 кв-л, маг. "Галант" (ост. "Енисейская")
89086515153
БУДНИ 10-18, СУББ 10-13

АДВОКАТЫ
Проблемы с ГИБДД?
Тел.: 6-8888-9, 89021768202, 89086553590.

1725
ВЕРНЁМ ВОДИТЕЛЬСКИЕ ПРАВА.
ОПЛАТА ПО ФАКТУ ПОЛУЧЕНИЯ ПРАВ.
Тел. 8-914-88-64017.

Дата публик.	ТЕКСТ ОБЪЯВЛЕНИЯ (автотранспорт)
21.05	
	100 руб. № объявления

•СРОЧНО В НОМЕР •СРОЧНО В НОМЕР

ГС-6-38-02-1027-0-3801097455-008683-1
ОРГСТРОЙСЕРВИС angarsk
г. Ангарск, 59 кв-л,1д., оф. 203 (площадь им. Ленина)
т.: (3955)52-13-90, 8-904-139-88-01, 8-902-5-695-902
УСЛУГИ:
- выезд специалиста
- договор, смета
- закупка стройматериалов
- АКТирование

ВИДЫ РАБОТ:
- малоэтажное строительство
- дизайн интерьера
- ремонт квартир, офисов «под ключ»
- электромонтажные работы
- сантехнические работы

1631

Ремонтно-отделочные работы квартир, офисов.
Тел.:61-71-51, 8-902-514-5592. 1720

РЕМОНТ ЧУГУННЫХ ВАНН 1588
✧«Ванна в ванну» - 6500 руб.
✧«Наливная ванна» - 4000 руб.
✧ Эмалировка - 2000 руб.
Адрес: ул. Зурабова, 3, офис 3. Тел. 630-800.

Установка замков, электросварочные работы. 1653
Тел. дисп.: 68-24-92, 678-356.

УСТАНОВКА ЗАМКОВ
на металлические двери, ворота, эл.магнитные замки на подъезды, эл.сварочные работы.
Тел. 64-50-20, 8964-3530020. 1548

АДРЕСА ПРИЕМА ОБЪЯВЛЕНИЙ
Время
ул. Ленина, 43 (77 кв-л), редакция, тел. 52-21-37;
206 кв-л, салон красоты, 2 этаж, киоск продажи газет и журналов.

САНТЕХНИЧЕСКИЕ РАБОТЫ
✶ Установка и регистрация счетчиков холодной и горячей воды.
✶ Замена систем отопления, водоснабжения, канализации.
✶ Сборка и установка душевых кабин, раковин, унитазов.
✶ Подключение стиральных машин.
ГАРАНТИЯ КАЧЕСТВО СКИДКИ
Тел. 63-73-83
8-902-172-76-79 1593

МЯГКАЯ КРОВЛЯ
– Современные материалы
– Высокое качество
– ГАРАНТИЯ
Тел.: 646-632, 89643531632. 1709

УСЛУГИ

➢Ремонт кв-р, офисов. Тел.: 56-17-62, 8908-643-0757. 743

➢Строительство и ремонт дач, коттеджей. Отделка, кровля, срубы. Тел.: 8-950-105-03-67, 89086500160. 1826

➢Ремонт, плотник, сверлю бетон, все виды. Тел. 546-102, 8908-650-7285. 1925

ТРОТУАРНАЯ ПЛИТКА 1120
Тел. 89025684844.

➢Ремонт квартир: обои, шпаклевание, потолки, стены, откосы. Тел.: 61-88-49, 8-904-1-200-911. 1981

Альтернатива
РЕМОНТ любых квартир
☎ 63-53-68
81 кв-л, стр.4, оф.205. 1667

➢Ремонт квартир. Тел. 52-94-85. 2051

➢Ремонт квартир, недорого. Тел.: 54-65-80, 63-97-73. 2108

РЕМОНТ 1708
перегородки, арки, потолки (гипсокартон) любой конфигурации, ламинат, линолеум, двери, сайдинг, электрика, мягкая кровля.
Низкие цены. Гарантии.
Тел. 63-70-29

➢Комплексный ремонт помещений. Тел.: 8964-540-28-57, 65-87-51. 2170

➢Ремонт квартир. Тел. 51-38-48. 2223

➢Ремонт квартир. Тел.: 56-38-16, 89246294370. 2231

➢Ремонт квартир. Тел.: 65-10-86, 8-964-544-68-57. 2258

➢Ремонт квартир. Тел. 67-28-10. 2279

➢Стены, обои. Тел. 95-00-81. 1931

Шпаклюем. Тел. 8-908-648-52-91. 1932

Альтернатива
УКЛАДКА ПЛИТКИ
☎ 63-53-68
81 кв-л, стр.4, оф.205. 1667

➢Мягкая кровля. Тел. 64-93-59. 1696

➢Ремонт мягкой кровли. Тел. 89500094840. 2246

➢Мягкая кровля. Тел.: 56-18-67, 8-908-648-51-57. 2276

➢Печи, камины, отделка, дома, бани, гаражи. Тел. 63-40-55. 1960

Альтернатива
МЕНЯЕМ БАТАРЕИ
☎ 63-53-68 1667

➢Кладка печей, изготовление и установка котлов, местное отопление. Тел. 8-914-943-25-21. 2273

делка евровагонкой, расширение, полы. Тел.: 51-41-85, 8-902-174-54-04. 2212

➢Обшивка, остекление балконов, двери, окна. Тел. 630-612. 2215

Альтернатива
МЕНЯЕМ трубы для воды.
☎ 63-53-68 1667

➢Установка межкомнатных дверей. Тел. 637-140. 2218

➢Установка межкомнатных дверей. Качество. Тел. 8950-127-03-05. 2228

РЕМОНТ 1668
☎ 646-555
СТРОИТЕЛЬСТВО – ОТДЕЛКА
– перепланировка;
– потолки всех видов – откосы,
– стеновые панели, плитка;
– арки,сайдинг;
– электрика;
– двери, кровля,обои.
Пенсионерам скидки!
КАЧЕСТВО, ПРИЕМЛЕМЫЕ ЦЕНЫ.

➢Распил ЛДСП. Укладка ламината. Тел. 89643540708. 2086

➢Кладем плитку. Тел. 68-02-99. 2242

➢Навеска предметов быта, люстр, гардин. Обшивка балконов, ванных комнат стеновыми панелями. Тел.: 53-16-83, 8-924-624-64-30. 2275

➢Сантехработы. Тел. 680161. 1709

➢Сантехработы. Газосварка. Медь. Тел.: 680352, 89025149354. 1926

➢Сантехника. Договор. Гарантия. Тел. 89041174807. 2254

➢Сантехработы. Быстро. Надежно. Качественно. Тел.: 53-15-49, 8-964-2-256-921. 2269

➢Сантехработы. Медь. Тел. 8-914-923-26-57. 2280

➢Замена электросчетчиков. Тел.: 8902-56-75-402, 526-243. 1936

➢Электрик. Тел. 8-902-769-03-88. 1958

➢Электрик. Тел. 56-01-21. 1959

➢Электромонтаж, замена счетчиков. Тел. 8-964-659-50-36. 2079

➢Электрик. Тел. 51-87-96. 2090

➢Электромонтажные работы. Быстро. Качественно. Недорого. Тел. 8-908-655-12-22. 2261

➢Электрик. Установка, замена, перенос счетчиков, розеток, выключателей, люстр, бра. Тел.: 53-27-45, 8-924-601-60-29. 2262

➢Электромонтаж любой сложности, установка электросчетчиков. Тел. 8902-170-17-83. 2268

➢Компьютерные услуги: диагностика, установка, настройка, сборка, антивирус, Интернет, сеть, создание сайтов, выезд. Тел.: 63-00-71, 8-9025-614-071. 2115

➢Ремонт телевизоров. Гарантия. Тел.: 615-617, 53-33-22. 1741

РЕСТАВРАЦИЯ ВАНН
с гарантией идеального восстановления покрытия
Тел. 630-565, 8902-560-7908. 1614

➢Ремонт TV. Пенсионерам скидка. Тел.: 54-35-78, 53-49-30. 1962

РЕМОНТ 1706
на дому, гарантия.
СТИРАЛЬНЫЕ МАШИНЫ, ПЕЧИ, ХОЛОДИЛЬНИКИ
т. 680-737, 550-536, 651-430

➢Ремонт ТВ. Тел. 51-54-90. 1998

➢Ремонт телевизоров и СВЧ-печей. Тел. 55-70-59. 2076

➢Ремонт ТВ, в/м, DVD, м/ц. Тел. 638-677. 2077

СРОЧНАЯ ПРИВАТИЗАЦИЯ.
Тел.: 610-700, 610-710, 8-950-085-44-33. 574

➢Ремонт ТВ. Вызов бесплатно. Тел.: 545357, 686676 2130

➢Ремонт ТВ, СВЧ и др. Мастерская, 8 мрн, д. 93. Тел. 518-195. 2189

➢Ремонт ТВ, печей СВЧ, DVD, м/ц. Без выходных. Тел. 684-002. 2234

➢Ремонт стиральных машин. Тел.: 68-03-19, 67-68-65. 1961

➢Ремонт швейных машин, без выходных. Тел. 51-13-75. 2265

➢Ремонт мебели. Тел. 639-383. 1654

➢Перетяжка мебели. Тел. 645-972. 1973

➢Перетяжка, ремонт мебели. Тел.: 54-24-87, 8-924-623-31-32. 2230

➢Наращивание ногтей, дизайн, качество, акрил от 250 до 1500 руб. Тел.: 63-21-22, 8964-113-40-88. 1849

➢Математика. Тел. 569553. 2091

➢Услуги: няни, сиделки. Уборки, инъекции. Тел. 553-527. 2097

➢Тамада, музыка. Лев и Зебра. Выпускные. Тел. 68-37-08. 2099

➢Тамада + музыка. Тел. 537584. 2131

➢Тамада и диджей. Тел. 649243. 2239

➢Юрист с опытом возьмет фирму на юрид. обслуживание. Тел. 89021742691. 1930

➢Бухгалтерское обслуживание, отчетность. Тел. 8914-007-05-77. 2122

ООО «БАЙКАЛРЕМСТРОЙ» 1521
На рынке строительных услуг с 1996 г.
– Проектирование
– Ремонтно-строительные работы
– Малоэтажное строительство под ключ
Тел.: 8(3955) 56-56-62, 8-964-65-00-190.

➢Евроремонт, потолки, плитка, двери, стены. Тел.: 639779, 89025769779. 2185

➢Деревянные балконы, все виды работ. Тел.: 593536, 636639. 2156

➢Строим дома, дачи, бани, кровля. Тел. 89149445127. 2217

➢Деревянные рамы на балконы, веранды. От-

Только до 20 мая
АКЦИЯ для САДОВОДОВ
ЭТЕПЛИЧНАЯ ПЛЕНКА
ЭПОЛИКАРБОНАТ
ЭСАЙДИНГ
ЭКРОВЕЛЬНЫЕ МАТЕРИАЛЫ
ЭВАГОНКА
ЭБРУС
ЭПРОФНАСТИЛ
ТОП:100 100 товаров по антикризисным ценам!
ЭМЕТАЛЛОЧЕРЕПИЦА
ЭПАРНИК
ЭТЕПЛИЦА
ЭНАСОСЫ ВОДЯНЫЕ
ЭВКЛАДЫШИ БОЧКОВЫЕ
Звоните в единый ИНФО-ЦЕНТР 50-88-00 678

ООО "Элли"
ИГРУШКИ РОЗНИЦА ОПТ
Кроме игрушек в этом летнем сезоне мы хотим предложить всё для летнего отдыха:
новое поступление надувных и каркасных бассейнов, матрацев.
Малышей мы можем порадовать пластмассовыми горками, домиками, песочницами, качелями.
Адрес: пос. Юго-Восточный (конечная остановка автобуса № 5), магазин «Игрушки». Тел. 69-33-29. 1682

ФГОУ СПО «Ангарский политехнический техникум»
Приглашает на День открытых дверей
22 мая в 10 часов по адресу: ул. Карла Маркса, 2.
www. aptangarsk.ru Тел.: 52-36-73, 52-20-60, 68-49-81.
Приглашаем на курсы по дополнительному образованию с аттестацией БУХГАЛТЕР. 680


Теннисные корты на "Аллее Любви"
Занятия в группах (дети), Индивидуально (взрослые).
Аренда, прокат.
Тел.: 8-902-764-8468, 8-924-622-4660. 1705

IT CENTR ВЫЗОВ МАСТЕРА НА ДОМ И В ОФИС БЕСПЛАТНО
Ремонт компьютеров
Настройка доступа в интернет
Антивирусная защита
Установка программ
Заправка картриджей
Всю ВЕСНУ скидка 10% на все виды работ
680-494 1685

СПУТНИКОВЫЕ АНТЕННЫ ПРОДАЖА, УСТАНОВКА
Магазин "Кудесник", 177 кв-л
54-26-75, 8902-174-1760.

➢МУП «Ангарское экономико-правовое агентство». Опытные юристы предлагают следующие виды услуг: представительство в судах, составление исковых заявлений, жалоб, взыскания ущерба при ДТП, помощь в возврате водительского удостоверения, семейные, жилищные споры, приватизация по приемлемым ценам. Помощь по условно-досрочному освобождению лиц, отбывающих наказание в ИК. Адрес: г.Ангарск, 73 кв-л, дом 7, помещение 63, 76 кв-л, дом 12, помещение 4. Тел.: 650-605, 8-950-1-278-565, 8-950-0-683-302. 2197

НЕДВИЖИМОСТЬ

ПРОДАЖА

➢Дом в Китое - 300 тыс. руб. Тел.: 8-902-579-29-11, 68-29-11. 2219

ЖЕНСКИЙ ТРЕНИНГ 1702
Моделирование пары: работа над ошибками.
Цель: овладение успешными моделями поведения на различных стадиях развития отношений в паре.
Запись по тел. 8-908-65-00-926.

➢Дачу в "Калиновке-5/2" и отдельный участок. Или обмен. Тел. 8-904-11-55-777. 2264

➢Земельный участок 636 кв. м под коттедж по адресу: микрорайон Байкальский, пересечение улиц Пархоменко и Огарева - 1.400.000 руб. Торг. Тел. 619178. 2202

➢Участок в с/о "Протока" (остановка трамвая № 3 "Институт биофизики", 4,8 сотки, капитальная коробка дома 7х6 под крышей, капитальный сарай). Тел. 89086511246. 2237

➢Помещение 63 кв. м внутри 10 мрн. Тел. 649477. 2042

➢Бизнес. Тел.: 514-596, 8-908-6-544-679. 2194

➢Бизнес с местом, возможно перепрофилирование. Тел. 8-908-650-32-31. 2263

➢Действующий цветочный бизнес Ангарск - Иркутск. Тел.: 8-902-7-68-93-15, (3952)33-17-15, 8914-00-508-30. 2267

АРЕНДА

СДАМ

➢Квартира почасовая, посуточная. Тел. 89027693566. 1655

➢Квартира на сутки, час. Тел. 89027689902. 2063

➢1-комн. кв-ру. Тел. 8-950-068-30-50. 2188

➢2-комн. кв-ру в центре (80 кв-л). Тел. 52-78-44. 2216

➢Квартира на сутки, час. Тел. 89041338039. 2281

➢База S 2500 кв. м в районе ТЭЦ-10: контора, гаражи, бытовки. Тел. 52-90-40. 2222

➢Семья снимет дом, возможно с последующим выкупом. Тел. 8-964-281-57-55 . 2126

ПРОДАЕМ МОНИТОРЫ б/у в рабочем состоянии. Тел. 52-25-46. 399

РАЗНОЕ

ПРОДАЖА

➢Дрова, пиломатериалы. Тел. 8902-576-92-06. 2119

Банный комплекс «Камелот»
САУНА – 300 руб.
БАНЯ – 400 руб.
САУНА «ИНДИЯ» – 1000 руб.
Тел. 680-200. 1370

➢Сотый поликарбонат и теплицы. Тел. 8-914-945-57-37. 2175

➢Теплицы из поликарбоната, поликарбонат. Доставка, сборка. Тел.: 51-41-85, 8-902-174-54-04. 2211

➢Трубу б/у, диаметр от 25 мм до 1220 мм. Тел.: 8-395-5-57-48-78, 8-902-768-59-50, 8-902-76-77-632. 2199

➢Швеллер б/у от 100 мм и выше, балку б/у двухтавровую от 20 мм и выше. Тел.: 8-395-5-57-48-78, 8-902-768-59-50, 8-902-76-77-632. 2201

➢Профнастил, металлочерепицу. Тел. 508-799. 2204

➢Фанеру, ДВП, ЛДСП, ЛДВП. Тел. 508-799. 2205

➢Цемент, песок. Тел. 508-799. 2206

➢Банные и отопительные печи. Тел. 508-799. 2207

➢Две 1-спальные кровати с ящиками для белья, прихожую, цвет орех, ванну чугунную. Тел. 89025197062. 2233

ПОКУПКА

➢Плиты дорожные, плиты перекрытия. Тел. 649477. 1859

➢Трубы диам. 89-133, уголок, швеллер, двутавр, лист метал. 8-10. Тел. 649477. 1860

➢Ёмкость от 4 куб. м под септик. Тел. 64-94-77. 1862

➢Профнастил. Тел. 649477. 1864

➢Трубу нерж. диам. 133. Тел. 649477. 1865

612 Выезжаем на дом
РЕМОНТируем компьютеры
Поможем избавиться от вирусов
"Кроссроудс" ул. Чайковского, 1А-222, тел. 526543

Сварочник 220 V, ФБС. Тел. 649477. 2044

АДВОКАТ Любые виды юридических услуг.
89500974294. 1496

ЗООПАРК

➢Продам индюшат. Тел.: 53-51-74, 89149268521. 2238

➢Отдам котенка. Тел. 8-950-097-39-16. 2248

УТЕРИ

➢Утерянную зачетную книжку, выданную техникумом легкой промышленности г. Ангарска на имя Бахарева Игоря Владимировича, считать недействительной. 2203

➢Утерянный военный билет, выданный Ангарским военкоматом на имя Горушкина Станислава Сергеевича, считать недействительным. 2214

ТЕПЛИЦЫ И ПАРНИКИ

Из оцинкованного профиля, а также ультразвуковые отпугиватели грызунов
НИЗКИЕ ЦЕНЫ! СКИДКИ!
Тел.: 63-69-56, 8-902-514-69-56 1488

➢Утерянный студенческий билет № 0414030 на имя Лузан Ольги Александровны считать недействительным. 2225

➢Утерянную зачетную книжку № 081132 на имя Беляева Евгения Валерьевича считать недействительной. 2232

«Ангарский Водоканал» реализует ПГС. Тел.: 51-27-23, 52-33-52. 674

Доставка листовок, буклетов вместе с газетой
Городская газета Время
Тираж 20 тысяч экземпляров.
Тел. 52-29-55.

ПРОДУКТЫ
Краснодарский САХАР
Элитная алтайская МУКА
ДОСТАВКА БЕСПЛАТНО
52-52-41. 1698

МУКА 1143
ОКОРОЧКА
САХАР
Тел.: 51-23-27, 52-68-64

САХАР 25/50 кг 780
МУКА
рис, окорочка
51-15-17 ДОСТАВКА

МУКА, САХАР
корма
РИС, ГРЕЧКА
Тел. 53-20-76 1572 Доставка

ДОСТАВКА
С полей Алтая
Мука всех сортов, крупы, макароны, соль, сахар, сухофрукты, масло "Лидер", корма для с/х животных
Адрес: 215 кв-л, строение 21.
Тел.: 54-43-05, 59-46-23. 365
Работаем в режиме "скорая помощь".

САХАР, МУКА (Краснодар) (Алтай)
ОКОРОЧКА рис, масло, рыба
68-46-97 1573 ДОСТАВКА

МУКА, САХАР (Алтай) (Краснодар) 25/50
РИС, МАСЛО, ОКОРОЧКА, РЫБА
53-12-68 1573 ДОСТАВКА

КАРТОФЕЛЬ 1574
ДОСТАВКА
52-68-75, 63-22-50, 8-964-657-9989.

МУКА, САХАР
корма, рис, гречка
Тел.55-67-74 1572 Доставка

Сахар - 25/50 кг
Мука в/с, 1 сорт - 10/25/50 кг
Окорока, масло.
56-19-42 1519 ДОСТАВКА

МУКА Доставка
Окорочка
САХАР
52-82-25, 53-35-85 1143

Сахар 25,50 кг 1519
Мука в/с, 1с 10, 25,.50 кг
54-74-66
Рис, окорочка, масло.
Доставка

САХАР 25/50 кг 780
МУКА
рис, окорочка
63-09-79, 54-72-87 ДОСТАВКА

МУКА, САХАР
корма
РИС, ГРЕЧКА
Тел. 53-47-46 1572 Доставка

С базы "Сатурн"
ДОСТАВКА на дом
Сахар (Краснодар)
Мука (Алтай)
52-94-02 1698

ОТДЫХ КРУГЛЫЙ ГОД

Туристическая компания "ПЛАНЕТА"

РАСПРОДАЖА !!!
АВИА И Ж/Д БИЛЕТОВ
Иркутск-Москва-Иркутск
11240 руб.
Иркутск-Пекин-Иркуск
13300 руб.

Всегда удивительные, профессиональные автобусные экскурсии!
Иркутск - 200 руб./чел.
Листвянка - 300 руб./чел.+ музей
Аренда автобуса 23 места 650 руб./час

Однодневное путешествие по Кругобайкальской железной дороге
Суперцена - 1115 руб.

Открыта продажа на сезонные поезда Благовещенск-Адлер; Иркутск-Анапа

Тел. 56-24-00 Ост. Кинотеатр "Родина". 1469

627
Уважаемые ангарчане и гости города!
УСКС ОАО АНХК с 4 мая начинает продажу путёвок на летний оздоровительный сезон 2009 г.
В ДОЛ «ЮБИЛЕЙНЫЙ» И «ЗДОРОВЬЕ», НА Б/О «УТУЛИК» И «АНГАРА»
Приглашаем всех желающих.
ЦЕНЫ ДОСТУПНЫЕ.
Информация по тел.: 578-308, 578-305.

Авиакомпания TRANSAERO TOURS CENTER

№ ТД 0010143 от 18.03.2002

АВИА и Ж/Д билеты на все направления!
С 01.06 возобновляются рейсы а/к «Трансаэро»
Иркутск – Анталия – Иркутск – от 27500 руб.
Иркутск – Москва – Иркутск – от 11000 руб.
Красноярск – Сочи, Анапа, Краснодар – от 6000 руб.

НАСТРОЙСЯ НА ОТПУСК. КУПИ МЕСТО ПОД СОЛНЦЕМ!

Предлагаем все виды туристических услуг в любой точке мира:
Пляжный отдых, экскурсионные, оздоровительные, автобусные ТУРЫ, шоп-туры, круизы, детский отдых, отдых на Байкале, Приангарье. Бронирование гостиниц, оформление виз.

Турция из Иркутска от 32000 руб. !

Ул. Чайковского, 11 (Дом книги). Тел.: 53-50-26, 53-20-08. 448

Бон Вояж



Маньчжурия

7300 рублей

4, 7, 10, 14, 17, 20, 24, 27, 30 число каждого месяца



Аршан, Листвянка. Заказ автобусов в любом направлении

тц "Раума плюс", тел.: 63-21-21
тц "Щелкунчик", тел.: 611-343 598

СОЛНЕЧНЫЙ ГОРОД
ТУРИСТИЧЕСКАЯ ФИРМА

ТУРЦИЯ из Иркутска:
10 ночей - вылеты: 07.05, 17.05, 28.05;
04, 11, 14, 18, 21, 25, 28 июня
13 ночей- вылеты с 08.06 по понедельникам

КИТАЙ: ж/д туры в Байдайхэ, Далянь, Харбин (через Маньчжурию).

А также **ВЭЙХАЙ, ЦИНДАО, ПЕКИН, о.ХАЙНАНЬ**
БОЛГАРИЯ - раннее бронирование.

САНАТОРИИ РОССИИ И КИТАЯ.
Лечение и отдых на Чёрном море:
АНАПА, ГЕЛЕНДЖИК, СОЧИ.
Чистейшие пляжи АБХАЗИИ

РАБОТАЕТ АВИАКАССА!

Турфирма «Солнечный город» – С НАМИ ВСЁ РЯДОМ!

ПРИХОДИТЕ, ЗВОНИТЕ! Наш тел. 558-132, 68-31-32.
E-mail: suncity.ang@mail.ru
Адрес: 11 мрн, дом 7 (пластина, со стороны Ленинградского проспекта, отдельный вход). 1537

1678
ТУРИСТИЧЕСКАЯ ФИРМА
«МАНГО-ТУР»
Отдых в любой точке мира!



ОТДЫХ НА МОРЕ: Турция, Тунис, Болгария, Таиланд, Китай, Кипр, Краснодарский край
ОТДЫХ НА ЖЕЛТОМ МОРЕ.
ТУРБАЗЫ РЕГИОНА: Малое море, Листвянка, Ольхон, Аршан и т. д.
ЛЕЧЕНИЕ: Белокуриха, Электра, Нилова пустынь, Китай и т. д.
ЭКСКУРСИОННЫЕ ТУРЫ: Москва, Санкт-Петербург, Европа и т. д.
ШОП-ТУРЫ: Маньчжурия - **от 7000 руб.**, Харбин, Монголия.
НАБИРАЕМ ГРУППЫ В СОЧИ
ТУРЫ ВЫХОДНОГО ДНЯ: Кругобайкальская ж/д.
ДЕТСКИЙ ОТДЫХ

Отдых для любого кошелька!

Адрес: 7а мрн, дом 1. **Тел.: 56-55-43, 63-13-11.**

ТурЦентр
Четыре сезона
☎ **52-00-90, 89501052104.**
г.Ангарск, 15 мрн, д. 38 (возле "Континента").
E-mail: tour.4sezona@rambler.ru

Отдых на Желтом море в Китае
Египет – от 12000 руб. Турция – от 25000 руб.
Система скидок на раннее бронирование туров.
АВИАТУРЫ - ЧЕХИЯ (Прага +Карловы Вары), ФРАНЦИЯ,ИТАЛИЯ.
ЕВРОПЕЙСКИЕ КРУИЗЫ: Испания, Кипр, Греция.
САНАТОРИИ РОССИИ: Белокуриха, Катэкс-Шира. Удаляньчи (Китай).

Ж/Д билеты на любые направления, оформление виз в любые страны

ПОЗАБОТЬТЕСЬ О СВОЕМ ОТДЫХЕ УЖЕ СЕЙЧАС, СПЕШИТЕ ПРИОБРЕСТИ АВИАБИЛЕТЫ НА ЛЕТНИЕ ДАТЫ.
Распродажа авиабилетов на летние даты
- Иркутск - Москва - Иркутск от 11100 руб. (СБОРЫ, ТАКСЫ ВКЛЮЧЕНЫ)
- Иркутск – Пекин – Иркутск от 18500 руб.
- Анапа, Краснодар, Сочи, Мин.Воды и др. направления.

ТУРИСТИЧЕСКОЕ АГЕНТСТВО ООО «Профессионал»

РАЗРАБОТАЕМ МАРШРУТ САМОСТОЯТЕЛЬНОГО ПУТЕШЕСТВИЯ



- Экскурсионные туры.
- Пляжный и активный отдых.
- Базы отдыха Черного моря.
- Турбазы Байкала.
- Фешенебельные отели и чистые пляжи экзотических стран ждут вас.

ОТВЕТИМ НА ВАШ ЗВОНОК В ЛЮБОЕ ВРЕМЯ.
Тел.: 685-900, 89086553380.
Адрес: 10 мрн, д. 46 (напротив ТЦ «Гефест»).

КАЖДОМУ ЗАКАЗАВШЕМУ ТУР В МАЕ МАЛЕНЬКИЙ, НО НЕОБХОДИМЫЙ ПОДАРОК. 569

- 6 мрн, д.13/13 а, оф. 15) 95-20-14
- Школа искусств №3) 550-570
- 188 кв-л, супермаркет «Алекс-9») 54-78-09, 54-44-13, 59-14-69.

НОВЫЙ АДРЕС 643
- Кинотеатр "Мир@max",) 52-40-09, 52-36-27

Часы работы: с 12.00 до 20.00

ИНТУР-АВИА

НЕРЕАЛЬНО НИЗКИЕ ЦЕНЫ НА ТУРЦИЮ!

Чартер из Иркутска на май, июнь!
Отель 3★ - от 21500 руб. (14 дней)

ВИЗЫ В КИТАЙ
Возможно срочное оформление.

всех категорий:
мультивиза - 10500 руб.
индивидуальная - 4200 руб.
Авиабилеты:
Иркутск-Шеньян-Иркутск - 17000 руб.

АВИАБИЛЕТЫ на все направления



368
ППО ОАО «Иркутскэнерго»
БАЗА ОТДЫХА «ЭНЕРГЕТИК» (п.Мурино)

Берег оз. Байкал, расстояние от Иркутска 200 км.

- **Проживание в 3-, 4-местных домиках и корпусах.**
- **3-разовое питание.**
- **Спортивные, развлекательные и экскурсионные мероприятия для детей и взрослых.**

Стоимость индивидуальной путевки 800 и 850 руб. в сутки.



Заезды с 15 июня по 28 августа 2009 г.

Справки и информация по тел.: **8 (3952) 790-048, 89027684661, 89025790794, 89041253741.**
Реализация путевок тел. **8 (3952) 790-048.**

ДЕТСКИЙ ОЗДОРОВИТЕЛЬНЫЙ ЛАГЕРЬ
«ХВОЙНЫЙ»

ДЛЯ ВАШИХ ДЕТЕЙ:
клуб, летняя эстрада, детское кафе-бар, волейбольная и баскетбольная площадки, футбольное поле, комната игровых автоматов, тренажерный зал, художественная и хореографическая студии, баня, душевые, стоматологический кабинет.

Заезды 8, 29 июня, 20 июля.
Стоимость путевки 13000 рублей за 18 дней.

Тел. для справок:
в Ангарске (3955) 63-57-60, 56-23-94, 54-03-04;
в Иркутске (3952) 20-05-29;
в Усолье-Сибирском (39543) 3-44-66, 3-46-40, 271-60.

ПРИНИМАЕМ НА РАБОТУ
воспитателей, з/плата в месяц 9000 руб.,
вожатых, з/плата в месяц 8250 руб.
Контактные тел.: 8 (3955) 635-760, 540-304.

В стоимость входит 5-разовое питание, проживание, доставка до лагеря и обратно. 611

Тел./факс (3955) 950-030, тел. 639-525. brigtur@list.ru
БРИГ ТУР
Адрес: 18 мрн, дом 4.

ПРЯМЫЕ ДОГОВОРЫ – РЕАЛЬНЫЕ СДЕЛКИ!

★МОНГОЛИЯ – Разгадаем все загадки!
Ж/Д тур: **Иркутск – Улан-Батор – Иркутск** от 9000 руб.
Автобусом: **Иркутск – Улан-Удэ – Улан-Батор** – Иркутск от 5000 руб.
Кумысолечение 10 дней – от 20000 руб.
В 2 раза дешевле и в 2 раза быстрее по доставке.

★КИТАЙ:
Грандтур – весь Китай за 12 дней/11 ночей – от 38000 руб
Экскурсионный тур 6 дней/5 ночей.
Северный, Восточный и Центральный Тайвань – от 27000 руб.
Пекин 5 дней/4 ночи – от 13500 руб.
Группа от 10 чел. – 4900 на человека!

Визы в Монголию, Китай.

★МАЛОЕ МОРЕ:
Продолжается бронирование мест на лето!
Звоните прямо сейчас, а то ваше место кто-нибудь займет!
ВСЁ ЛЕТО БУДЬТЕ С НАМИ! 1677

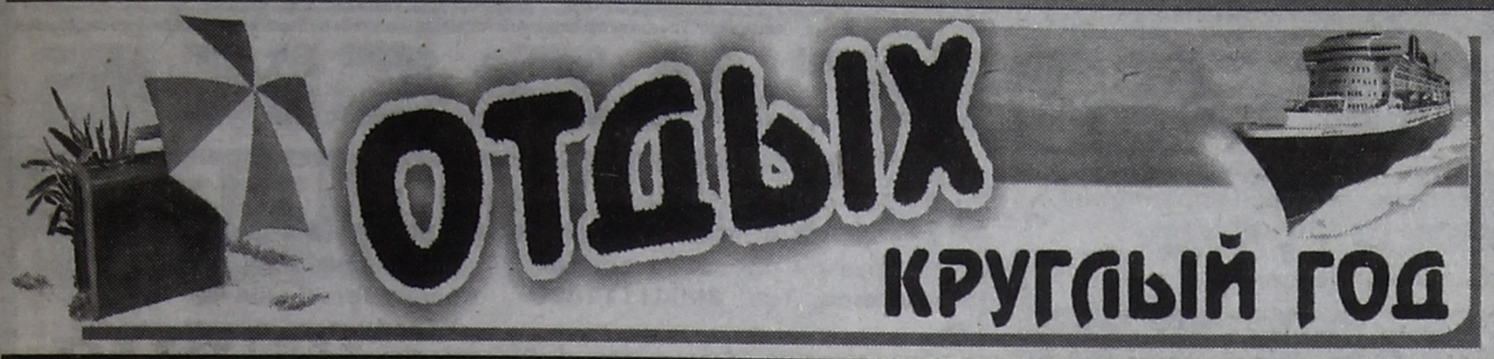

1603
Рай существует...
турагентство
BountyTour
г.Ангарск, 80 кв-л, д.1, помещение 69.
Тел./факс (8-3955) 529-002.
E-mail: bountytour@list.ru

ТУРЦИЯ: вылеты из Иркутска – от 14 тыс. руб.
ЕГИПЕТ – от 15 тыс. руб.
ЕВРОПА: Кипр, Греция – от 38 тыс. руб. на двоих.
ХОРВАТИЯ, БОЛГАРИЯ.
САНАТОРИИ:
«Электра», Халунь-Аршань.
Отдых и лечение на Желтом море.
КБЖД. Байкал. Детский отдых.

607
АВТО-ПОЛИС
ТРАНСПОРТНО-ТУРИСТИЧЕСКАЯ КОМПАНИЯ
211 кв-л, дом 1, (цок. этаж) 8-950-105-0-105
ТУРОПЕРАТОР ПО КИТАЮ 59-1-888 59-2-888
ОТКРЫТИЕ СЕЗОНА
• о.Хайнань
• Турция
• Болгария
• Пекин
• Египет
• Санатории региона
БЭЙДАЙХЕ от 18.000 (11 ночей)
ВЭЙХАЙ от 24.500 (11 ночей)
ДАЛЯНЬ от 20.500 (11 ночей)
ФИНАНСОВЫЕ ГАРАНТИИ
АВТОБУСНЫЕ ТУРЫ в Маньчжурию и Харбин
ЗАКАЗ АВТОБУСОВ
436

Восточная сказка
ТУРЦИЯ ДОСТУПНА и давно вас ждет!

Наша фирма со дня основания занимается отправкой туристов в Турцию, более 10 раз сотрудники были в этой стране для ознакомления с отелями, поскольку инфраструктура отелей меняется, строятся новые. Мы предлагаем то, что видели и пробовали сами.
С представителями принимающей стороны мы знакомы лично, поэтому наши туристы всегда будут под присмотром, у них всегда есть возможность связаться с встречающей стороной, позвонить нам, поскольку у нас есть круглосуточный телефон - 63-30-03.
Дорога: рейсы выполняются на новых самолетах типа Boeing и аэробус, осуществляются 3 раза в неделю, туры рассчитаны на любое количество дней: 7, 11, 13, 14, 16, 18, 19, 20, 21.
Отели: многие отели в Турции работают по системе "все включено". Данная система включает в себя завтраки, обеды, ужины, полдники, различные закуски в течение дня, безалкогольные и алкогольные напитки без ограничений, пользование пляжем (шезлонги, зонтики), анимацию, детские клубы, спортивные мероприятия (гольф, минигольф, дайвинг, аквапарк). В некоторых отелях бесплатно баня, сауна, джакузи, рестораны с различной национальной кухней (японская, китайская, итальянская и т.п.).

ПОДСКАЗКА
ТЕМ, КТО ВЛЮБЛЕН: советуем посетить фруктовые сады Алании, романтическую крепость и пещеру влюбленных, о которой вы узнаете легенду, посетив этот чудесный и романтический средиземноморский городок.
ДЛЯ СЕМЕЙНОГО ОТДЫХА лучше выбрать Сиде с идеальными песчаными пляжами. Отдых в Сиде более экономичен, чем в Белеке. Ваши дети получат незабываемые впечатления от больших экзотических черепах каретта-каретта, которые откладывают яйца в песок.
А ДЛЯ ТУСОВОК И РАЗВЛЕЧЕНИЙ ЛЮБИТЕЛЯМ НОЧНОЙ ЖИЗНИ лучше выбрать Кемер- небольшой курортный городок. Здесь вас ждут многочисленные развлекательные центры и дискотеки ночного Кемера. Город находится в красивейшем месте у подножия Торосских гор, спускающегося прямо к морю.
Изысканный и шикарный отдых, конечно, в Белеке. Отели здесь дорогие, находятся недалеко от аэропорта, высокий уровень разнообразных услуг. Богатая инфраструктура отелей.

Центр международного туризма
«ПЛАНЕТА»
В ТУРЦИЮ - С «ПЛАНЕТОЙ»
Тел. по турам: 67-51-62, 63-30-03 (круглосуточно), 55-35-34.
Авиа и ж/д кассы 56-24-00.

СПЕЦИАЛЬНОЕ ПРЕДЛОЖЕНИЕ
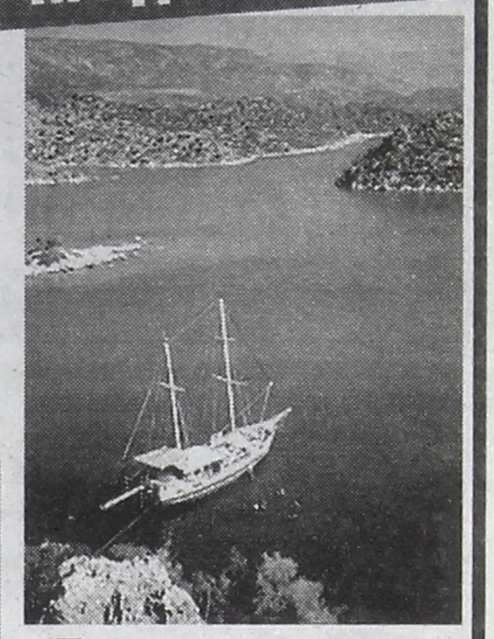
Шикарные пляжи, чистое море, гостеприимные турки.
Лучший отдых с надежной компанией «Планета»
Всегда в наличии «горящие туры» от 18300 руб. – 10 дней
Сюда входят:
- прямой перелет Иркутск – Анталия – Иркутск
- проживание в отеле
- питание «все включено»
- медстраховка
- встреча, проводы

675

ПЛАТНЫЕ ОБЪЯВЛЕНИЯ
в газету "ВРЕМЯ" теперь по ✆ в кредит
Черемхово - 0084 084 - Ангарск, Усолье-Сибирское

Время
АДРЕСА ПРИЕМА ОБЪЯВЛЕНИЙ
ул. Ленина, 43 (77 кв-л), редакция, тел. 52-21-37;
206 кв-л, салон красоты, 2 этаж, киоск продажи газет и журналов.

Газета Время
ГОРОДСКАЯ ГАЗЕТА
ДОСТАВКА ГАЗЕТЫ НА II ПОЛУГОДИЕ 2009 ГОДА

ПОДПИСКУ МОЖНО ОФОРМИТЬ НА СРОК 1-6 МЕСЯЦЕВ.

1 мес.	6 мес.	
21-50	129 руб.	●*Без доставки* (получение в редакции)
25-00	150 руб.	●*Для пенсионеров, инвалидов и участников ВОВ*
30-00	180 руб.	●*Для остальных категорий подписчиков*
33-50	201 руб.	●*С доставкой в квартиру* (для всех категорий подписчиков)
34-50	207 руб.	●*Для владельцев абонентских ящиков* (для всех категорий подписчиков)
80-00	480 руб.	●*Для предприятий и организаций*
28-00	168 руб.	●*Получение в киосках "Союзпечать" и магазинах города:*

ЦЕНТРАЛЬНАЯ ЧАСТЬ ГОРОДА
МСЧ - 36
ОАО АНХК (офис)
Магазин №47 (24 кв-л)
72 кв-л - "Надежда"
74 кв-л - "Сударушка"
85 кв-л - "Олимпиада", "Весна"
86 кв-л - Женская консультация
92 кв-л - ТД "Север"
93 кв-л - Универмаг
95 кв-л - "Ангара", "Медео"
106 кв-л - "Карлен"

МИКРОРАЙОНЫ
6а мрн - "Витязь", "Ангарский"
8 мрн - "Арес"
9 мрн - "Таежный"
12 мрн - "Гренада"
12а мрн - ТД "Гефест", Дет. пол-ка № 4
13 мрн - СК "Ресо-Гарантия", "ДОСААФ"
17 мрн - "Трапеза"
18 мрн - Универсам
22 мрн - Поликлиника БСМП
29 мрн - "Каскад", "Прибрежный"

«КВАРТАЛ»
177 кв-л - "Силуэт",
188 кв-л - "Лювена", рынок "Юность"
206 кв-л - "Салон красоты"
210 кв-л - "Мелодия"

Отдел подписки и доставки
тел. 52-29-55


ИДИ ВПЕРЕД
Только умей обходить препятствия

РАБОТА В АНГАРСКЕ

Самые высокие доходы
Самые безграничные перспективы с компанией Faberlic.
Приглашаем представителей-консультантов.
Обучение и регистрация БЕСПЛАТНЫЕ.
Адрес: 86 кв-л, дом 1, офис Faberlic.
Тел.: 53-27-99, 63-33-38. 1916

Требуется ПРОДАВЕЦ ГАЗЕТНО-ПЕЧАТНОЙ ПРОДУКЦИИ. Тел. 52-29-55.

Филиалу Иркутского районного нефтепроводного управления
ООО «ВОСТОКНЕФТЕПРОВОД»
для постоянной работы в г. Ангарске 634

ТРЕБУЕТСЯ
электромеханик по торговому и холодильному оборудованию.

Необходимые требования к кандидату: наличие документа, дающего право работать по указанной профессии, опыт работы по обслуживанию холодильного оборудования.
Условия работы: ненормированный рабочий день, командировки.
Гарантии: стабильная зарплата, медстрахование, соцгарантии согласно ТК РФ.
Резюме направлять по факсу 508-228, тел. 508-245.

СРОЧНО ТРЕБУЮТСЯ ПОЧТАЛЬОНЫ ДЛЯ ДОСТАВКИ ГАЗЕТЫ «ВРЕМЯ»
в старой части города (район рынка)
РАБОЧИЕ ДНИ
вторник, четверг, суббота
с 8.00 до 13.00 ч.
Дети и студенты НЕ ПРИНИМАЮТСЯ
Обращаться: ул. Ленина, 43. Тел. 52-29-55

ТРЕБУЕТСЯ
ПРОДАВЕЦ
(одежда)
от 30 лет
(регистрация ЧП).
Тел. 65-44-60 1728

ПРИГЛАШАЕМ НА РАБОТУ

➢Требуется продавец сотовых телефонов. Тел. 89041111820. 1820

➢Требуется управляющий (мужчина) с личным а/м, со строительным образованием. Тел. 52-90-40. 1975

➢Требуются няни, сиделки (от 35 лет, опыт). Тел. 553-527. 2100

➢Садоводству требуются сторожа (семейная пара). Тел.: 561519, 89246248651. 2149

➢Требуется рекламный агент. Тел. 8-914-878-51-12, 630-315. 2195

➢Требуется продавец обуви. Тел. 638-214. 2220

➢Требуются продавцы. Тел. 89025125431. 2245

➢Требуются техничка, пекарь на хлеб, кондитер на слоеное тесто. Тел. 89086501710. 2247

➢Приглашаем к сотрудничеству на равных условиях медиков, педагогов, менеджеров, можно без опыта. Запись на собеседование с 10 до 13 часов. Тел. 89027691350. 2250

➢Работа. Тел. 89027657299. 2253

➢Кто хочет перемен в своей жизни? Тел. 8-964-73-72-046. 2257

➢Требуется пельменщица с опытом работы на мелкие пельмени, все вручную. Тел. 8-964-3-54-2167. 2259

➢Требуется бармен-официант. Тел. 8-964-3-54-21-67. 2260

➢Требуются сотрудники с опытом руководящей работы, возможно, на пенсии. Тел.: 8-902-76-89-163, 55-51-52. 2266

➢Бизнес-центр набирает сотрудников на конкурсной основе. Тел. 8-908-650-68-48. 2270

➢Требуются сотрудники 27-60 лет, высокий доход. Тел.: 8-964-75-28-556, 554-119 (звонить с 20 до 22 часов). 2271

➢Требуется администратор в офис, 25-55 лет. Тел. 8950-127-0817. 2272

➢Требуется флорист. Тел. 8902-76-89-315. 2274

➢Новая компания делает выгодное предложение сетевикам, предпринимателям и активным людям. Тел. 89246236306. 2278

КУРСЫ ДЛЯ ВСЕХ

ОРГАНИЗАЦИЯ	КУРСЫ	ДОПОЛНИТЕЛЬНАЯ ИНФОРМАЦИЯ	АДРЕС
Аккредитованный учебный центр "Общество Знание России" Авторизованный центр "1С" **ЦЕНТР КОМПЬЮТЕРНОГО ОБУЧЕНИЯ** 5 лет *Всегда качество!* Лицензия А №054067	**БЛИЖАЙШИЕ КУРСЫ** Пользователь Экспресс; Пользователь ПК; Пользователь со знанием 1С; 1С: Предприятие 8.0; 1С: Управление торговлей 8.0; 1С: Бухгалтерия 8.0; 1С: Зарплата и УП 8.0; 1С: Бухгалтерия 7.7+8.0; 1С: Торговля и склад 7.7+8.0; 1С: Бухгалтерия+3 и УП 8.0; 1С: Бухгалтерия 7.7; 1С: Предприятие 7.7; 1С: Программирование 7.7  Наш адрес: ул.Чайковского,62 офис № 412 "Узел связи"	NEW *2 в 1 сэкономьте 10%* 1С: Бухгалтерия 7.7+8.0 1С: Торговля и склад 7.7+8.0; В продаже имеется учебная литература	• Обучение в группах и индивидуально. • В группе 6 человек. • Полное обеспечение учебными пособиями. **Телефоны:** 56-99-95 63-05-85 624

Компьютерная школа **Волшебные Технологии+** Лицензия А №053967 Св-во гос. Аккредитации АА №043775	**Новинки курсов:** ☞Видеомонтаж ☞Пользователь ПК - за 3 деня! **Классические курсы:** ☞Пользователь ПК, 1С Торговля и склад, AutoCad	✓Группы от 4 до 8 человек ✓Учебные пособия к каждому курсу ✓По окончании - документы государственного образца	**Запись по телефону:** 523-770 ул. Глинки 39 72 кв-л Школа № 31 0000
Denis' School® международная система школ иностранных языков www.dschool.ru	Английский Немецкий Китайский *Легко понять - легко запомнить.* **Denis`camp на Байкале** *23 мая с 10 до 14 часов проводится День открытых дверей.* Тестирование и демо-урок бесплатно. *Малое море, к/о "Наратэй", английский с Джоном Торнтоном* *о.Ольхон, на б/о "Ольхонские терема" Английский + психологические тернинги + неформальное общение с иностранцами*	✓*Эффективные методики* ✓*Разговорные тренинги* ✓*Специальная цена для учащихся* ✓*Учебники бесплатно* ✓*Преподаватели из Британии*	5360 Ленинградский проспект, 6 (зд. МОРУЦ), оф. 305а **67-20-39, 56-91-08**
Муниципальное общеобразовательное учреждение "Средняя общеобразовательная школа №5"	***МОУ "СОШ № 5" объявляет набор в 1-е и 10-е классы*** **10-е ПРОФИЛЬНЫЕ КЛАССЫ:** **- ЖЕЛЕЗНОДОРОЖНЫЙ (при ИРКУТСКОМ ГОСУДАРСТВЕННОМ УНИВЕРСИТЕТЕ ПУТЕЙ СООБЩЕНИЯ - ИрГУПС)** Профильные предметы: математика, физика, черчение, информатика. **- ИНФОРМАТИКА И ИНФОРМАЦИОННЫЕ ТЕХНОЛОГИИ.** Профильные предметы: математика, информатика Основная задача этих классов - усиление базовой подготовки по профильным дисциплинам, а также выявление и развитие творческих способностей учащихся.		663 **Справки и запись по тел. 55-47-10, 55-47-13.**
ПРОФЕССИОНАЛЬНЫЙ ЛИЦЕЙ №36	**объявляет набор учащихся на 2009/10 учебный год и приглашает выпускников 9 классов получить среднее (полное) общее и начальное профессиональное образование по профессиям:** Слесарь-ремонтник (ремонт машин и оборудования различного назначения). 3 года; Машинист компрессорных установок. Машинист насосных установок. Сварщик (электросварочные и газосварочные работы). Электрогазосварщик. 3 года; Электросварщик на автоматических и полуавтоматических машинах. 3 года; Оператор электронно-вычислительных машин. 3 года; Исполнитель художественно-оформительских работ. 4 года; Коммерсант в промышленности. Агент коммерческий. 3 года; Оператор нефтепереработки. Оператор технологических установок. Приборист.	**Дополнительное образование:** -Ресурсный центр информационных технологий - Курсы профессиональной подготовки - Вокальные и танцевальные студии -Парашютно-десантный клуб им. Г.Е.Котельникова - Спортивные секции (бокс, теннис, пейнтбол) **Социальное обеспечение:** питание, академическая и социальная стипендии, содействие в трудоустройстве Иногородним предоставляется бесплатное общежитие	1119 **Адрес:** 13 микрорайон, дом 21, остановка "М-н "Центральный", маршрут № 8, 11, 20, 27, 40. E-mail: pl-36_angarsk@mail.ru Сайт www.pl36-angarsk.ru Телефон 8(3955) 67-02-72
Обучающий курс «Три взгляда на стресс» с использованием кинезиологии.	**16-17 мая – Базовый курс для начинающих. 23-24 мая – Дислексия, или нарушения способности в обучении. Занятия с 10 до 17 часов.**		**Адрес:** Ангарская школа бизнеса, ул. Маяковского, 31 (59 кв-л, остановка «Березка»). Тел.: 527-597, 89501421038. 1638

660 Центр профессионального образования **Миллениум**
ОБУЧЕНИЕ ПО МОДЕЛИРОВАНИЮ НОГТЕЙ
☑ широкий выбор программ
☑ профессиональные материалы
☑ диплом российского образца
☑ удобное время обучения

Адрес: 13 мрн, здание ДОСААФ (правое крыло). Тел. 56-07-08.
Лицензия №055019 от 1 авг. 2006г.

1564 *Похудение без запретов.*

Вы думаете, что избавиться от лишних 20-30 кг чересчур сложно?
Вы боитесь лишить себя привычных радостей, полагая, что худеющий человек во всем себе отказывает?
Обратитесь в центр снижения веса «Борменталь» - и вы узнаете, сколь прост процесс похудения и какое это интересное приключение.
доктор Борменталь
www.doctorbormental.ru
email: angarsk@ doctorbormental.ru
7 причин прийти к нам!
– Сбрасывание лишних 5-8 кг за месяц.
– Бесплатное тестирование.
– 2 бесплатные консультации.
– Индивидуальный подход.
– 5 приятных вечеров.
– Наблюдение в течение года.
– Услуги массажиста.
Ближайшая группа 25 мая!
Розыгрыш скидок
Адрес: 12 а мрн, ТД «Гефест», 3 этаж, каб.17. Тел. : 63-53-28, 63-08-03.
Звонок по России 8-800-3333-310 бесплатно

Элитная посуда

EDELSTAR

Революционная технология «многослойное дно» СТАЛЬ +ТИТАН – АЛЛЮМИНИЙ - СТАЛЬ + ТИТАН

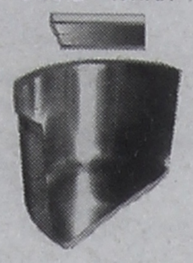

для приготовления кулинарных шедевров!

* максимальное сохранение в продуктах натурального вкуса,витаминов, минеральных веществ, естественной влаги.
* приготовление без воды и жира
* экономия времени приготовления (до 50 %), электроэнергии и газа (до 60%)
* всегда холодные ручки
* правильная циркуляция горячего воздуха (эффект «русской печки»)
* многослойное термоаккумулирующее дно
* пожизненная гарантия



Звоните 68-04-64, приходите: ТЦ «КОМСОМОЛЕЦ», 192 квартал, д. 3 (рядом со стадионом «ЕРМАК»), павильон 26, с 17 до 20 часов.

В набор посуды входят:
* три кастрюли: 1,5 л; 3,5 л; 4,5 л; * сковорода
Можно приобрести как в наборе, так и по отдельности.

Сделано в РОССИИ

Плюсы этой посуды можно перечислять бесконечно: гигиеничность, долговечность, экономичность, стильный дизайн и, конечно, многофункциональность. Но лучше один раз попробовать приготовить на этой посуде, и она станет вашим надежным и незаменимым помощником на кухне. Главное, она не стоит «больших денег», ее цена реальна, она отработает свое за долгие годы службы вашей семье!

1721

МЕБЕЛЬ

МЕБЕЛЬНЫЙ ЦЕНТР ГРОМАДА

Работаем для вас без выходных и праздничных дней. 1598

В мае на всю мебель со склада и на заказ СКИДКИ 15%

ПРИВЕЗЕМ НА ЗАКАЗ ЛЮБУЮ МЕБЕЛЬ:

КУХНИ, ПРИХОЖИЕ, ДЕТСКИЕ, СПАЛЬНИ, МЯГКУЮ МЕБЕЛЬ от ведущих российских и зарубежных производителей.

г.Ангарск, мрн 7а, агентство «Аэрофлот», 2 эт., тел. (3955) 56-90-50, 63-40-31.

МЕБЕЛЬ от производителя 1640

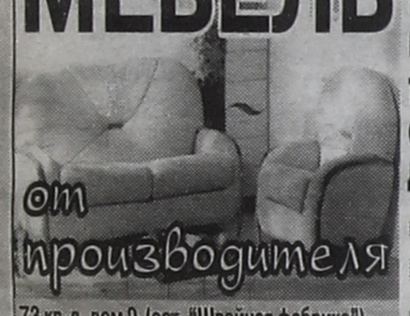

ПРИХОЖИЕ, 30 видов – от 2800 руб.
КОМПЬЮТЕРНЫЕ СТОЛЫ, 40 видов – от 1930 руб.
КОМПЬЮТЕРНЫЕ КРЕСЛА, 10 видов – от 1100 руб.
ТУМБЫ ПОД ТВ, 40 видов – от 1250 руб.
СТЕНКИ-ГОРКИ – от 7810 руб.
ДИВАНЫ И НАБОРЫ – от 6370/9870 руб.

Спальни, кухни, детские по вашей комплектации

Беспроцентный кредит. Бесплатная доставка. Пенсионерам - СКИДКИ.

73 кв-л, дом 9 (ост. "Швейная фабрика"). Тел. 52-57-87. 73 кв-л, дом 1. Тел. 52-32-05. 73кв-л, дом 7. Тел. 52-19-68.

МАСТЕР ШЕЛС

Мебель на заказ
Гардеробные
Кухни
Шкафы-купе
Столы, стулья



Скидки до 20 %

Действует банковский кредит

М-н «Сибирячка», 84 кв-л (в центре торгового зала)
Тел. 63-55-97, 89646524555. 1696

КУХНИ, ШКАФЫ на заказ

УЛЬТРА КОРПУСНАЯ МЕБЕЛЬ



КРЕДИТ БЕЗ ПРОЦЕНТОВ

Весь май СКИДКИ- 15%

Распил деталей ЛДСП

• Магазин "Ангарский", 6а мрн,
• ТД "Легенда" (2 эт.), 85 кв-л,
• ТЦ "Сатурн", зал 1/4, пав. 18, зал №7, пав. 21.

51-72-44, 64-40-70, 53-94-97 68-68-78.

1639

РАССРОЧКА СКИДКИ ДО 20%

177 кв-л, м-н «ГАЛАНТ», 2 этаж
ТЦ «Сатурн», пав. 11
Ул. Чайковского, "УНИВЕРМАГ", 1 этаж 1650

ТОЛЕКС

Производственная группа

Ангарск: 54-51-57, 54-59-46



на ЗАКАЗ ШКАФЫ КУХНИ +

от простых до оригинальных

Иркутск:
р-к "Базар"
р-к "Мебель - Сити"

ЯНТА Опт

Внимание!
Теперь и в Ангарске всегда свежая продукция высокого качества.
Тел. 65-07-17. 540

ТОВАРЫ ИЗ ВЕРБЛЮЖЬЕЙ ШЕРСТИ, КАШЕМИРА, КОЖИ (Монголия).
МУЖСКАЯ ОДЕЖДА (Россия, Турция).
Адрес: ДСК, зал 1, пав. 17, 71, 80.
Тел.: 514-596, 89086544679. 1625

Отдел «КОВРЫ» 1123

Пр-во: Монголия (100% шерсть), Турция, Китай, г.Люберцы, Витебск (детские, религиозные).
А также большой выбор дорожек (ширина от 0,7 до 2,0 м).



Магазин «Надежда», 3 этаж (бывший магазин «Восход»), ост. «Швейная фабрика».

РАССРОЧКА
Пенсионерам СКИДКА 5%.
Большое поступление ковров

ВПЕРВЫЕ в нашем магазине ОГРОМНЫЙ ВЫБОР

СУМКИ 1707

большие и маленькие, деловые и для отдыха.

ЯРКИЕ ЛЕТНИЕ КРАСКИ ВСЕХ ЦВЕТОВ РАДУГИ

Пр-во России, Беларуси, Турции.



«Универмаг» на Чайковского
1 этаж правое крыло ☎ 53-08-91

ВАС ПРИГЛАСИЛИ НА ДЕНЬ РОЖДЕНИЯ или СВАДЬБУ?
Думаете , что подарить, как поздравить...

Приходите в отдел "Фотошоп" и вы сможете:



Сделать оригинальный подарок- фото на кружку, футболку
(от вас нужна только фотография)

Выбрать поздравительный свиток
(в виде папируса). Свитки яркие, красочные с остроумными текстами к любому случаю.





Приобрести памятную медаль для любой даты.

База Сатурн Центр строительных материалов, пав 2а
Т. 89086406342 1703

БЕСПЛАТНЫЕ ОБЪЯВЛЕНИЯ

НОМЕРА ПРИЕМА бесплатных объявлений

☎ 52-85-80 Справочная служба "Магеллан"

Недвижимость

ОБМЕН

КВАРТИРЫ

МЕЖДУ ГОРОДАМИ

•1-комн.кв-ру в Ангарске на равноценную в Иркутске. Или продам. Тел. 89501052552.

•2-комн.кв-ру улучш. план. в Иркутске (мрн Байкальский, 10 мин. от центра, 50/30/7,5, 6/9, панельный дом, все разд., лифт, тел., домофон, рядом остановка, школа, д/сад, прод.рынок) на квартиру, коттедж, офис в Центральной части России. Тел. (3952) 232-873 вечером. E-mail:lesnoj57@mail.ru

•3-комн.кв-ру улучш. план. в Ангарске на равноценную в Липецке. Тел. 89041512547.

•1-, 2-комн.кв-ры в г.Братск, п.Осиновка, п.Гидростроитель на кв-ру в Ангарске. Тел. 8-902-5-761-045.

•1-комн.кв-ру в Иркутске (п.Рабочий, 2 эт.). Тел. 8-950-1-278-396.

•1-комн.кв-ру в Ангарске на жилплощадь в Уфе. Тел.: 8-908-6-484-449, 95-01-76.

•2-комн.кв-ру в г.Черногорск (Хакасия) на жилье в Ангарске. Тел. 8-923-5-905-328, Валентина.

•2-комн.кв-ру в п.Мишелевка. Тел. 8-904-1-176-723.

•2-комн.хрущ. (95 кв-л, 5 эт.) на дом в Мегете или Китое (с доплатой). Тел. 8-908-6-502-915.

•3-комн.кв-ру в Черемхове (рядом школа, больница, детский сад, дом после капремонта) на кв-ру в Ангарске. Тел. 8-901-6-330-403.

•3-комн.кв-ру в пгт Красная долина, 80 км от Санкт-Петербурга (5 эт., 73 кв.м, комн. разд., газ централиз.) на 2-комн.хрущ. в Ангарске с доплатой. Тел.: 53-70-13, 8-950-1-076-413.

•3-комн.кв-ру улучш. план. в Улан-Удэ (66 кв.м, кирпичный дом, 1 эт.) на кв-ру в Ангарске. Тел. 8-950-0-726-026.

•3-комн.кв-ру улучш. план. в Чите на кв-ру в Ангарске. Варианты. Тел. 8-950-1-304-702.

РАЗЪЕЗД

•3-комн.кв-ру улучш. план. (95 кв-л, 2 эт., 2 застекл.балкона, сейф.дверь, тел., ремонт) на 2-комн.кв-ру улучш. план. и 1-комн.хрущ. Тел. 567-460.

•4-комн.кв-ру (84 кв-л, 2 эт., тел., домофон, приватиз., с/у разд., на всех окнах решетки) на 2-комн.кв-ру (приватиз., кроме 1 и 5 эт., в р-не маг. «1000 мелочей», по ул.Гагарина, Ворошилова – 85, 82, 86 кв-лы, ул. Горького – 72, 82 кв-лы, желательно солн.) и 1-комн. приватизированную кв-ру. Тел. 53-97-55.

•4-комн.кв-ру улучш. план. (17 мрн, 3 эт., балкон, лоджия, тел.) на 2-комн.кв-ру улучш. план. и 1-комн.хрущ. Тел. 55-67-66.

•3-комн. кр. кв-ру (50 кв.м, 2 эт.) на 2-комн. кр. кв-ру + комната или доплата. Тел. 68-60-57.

•3-комн. кр. кв-ру (59 кв-л, 79 кв.м, 1 эт., удобный район, большая прихожая) на 2- и 1-комн.кв-ры. Тел. 52-68-97.

СЪЕЗД

•Две комнаты (49 и 88 кв-лы) + доплата на 3-комн.хрущ. в 72, 82, 86 кв-лах. Тел. 630-542.

•Две комнаты (кв-л Б) на 2-комн.хрущ. в «квартале». Тел. 8-950-0-995-523.

МЕНЬШЕЕ НА БОЛЬШЕЕ

•1-комн.кв-ру улучш. план. (95 кв-л, тел., 3 эт., лоджия, домофон, м.дверь) на 2-комн.кв-ру. Тел. 8-914-916-25-56.

•Срочно 2-комн.кв-ру с доплатой на 3-комн.кв-ру в любом районе города. Тел. 89648127164.

•3-комн.кв-ру улучш. план. (22 мрн) на 4-комн.кв-ру улучш. план. в этом же районе, с моей доплатой. Тел. 55-15-10.

•1-комн.кв-ру (189 кв-л) на 2-комн.кв-ру в «квартале». Тел.: 59-37-67, 8-902-5-763-564.

•2-комн.хрущ. (85 кв-л, 2 эт., хор. сост.) на 3-комн.хрущ. или 3-комн.кв-ру улучш. план. в этом же районе (солнечную). Тел. 64-95-39.

•2-комн. кр. кв-ру (74 кв-л, 3 эт., 42,2 кв.м) + доплата на 3-комн.хрущ. в 88, 93, 91, 92, 86, 82 кв-лах. Тел.: 53-18-24, 8-902-5-685-670.

БОЛЬШЕЕ НА МЕНЬШЕЕ

•Срочно 3-комн.кв-ру на 2-комн.кв-ру с доплатой в любом р-не города. Тел. 89648161659.

•3-комн. кр. кв-ру на 2-комн.кв-ру и доплату или комнату. Тел.: 52-81-53, 89027603513.

•3-комн.кв-ру (55 кв-л) на 2-комн.кв-ру в городе и небольшую доплату. Тел. 52-78-35.

•2-комн.кв-ру (91 кв-л, 4 эт.) на 1-комн.кв-ру в этих р-нах (не 1 эт.). Тел. 64-95-39.

•3-комн. кр. кв-ру (73 кв-л, 3 эт., 80 кв.м, все комн.разд., 2 балкона, стеклопакеты) на 2-комн.кв-ру улучш. план. Тел. 52-36-58.

•3-комн. кр. кв-ру в п.Савватеевка (73,1/12,4, лоджия 6 м, зимний холодильник, кладовая комната, с/у разд., рядом два подвала, огород, стайка) на 2-комн.кв-ру. Тел. 8-950-1-347-713.

РАВНОЦЕННЫЙ

•1-комн.кв-ру в мрн (9 эт.) на 1-комн.хрущ. в городе. Тел. 52-35-35.

•1-комн.кв-ру улучш. план. (6а мрн, 3 эт., кухня 8,5 кв.м, с/у разд., окна и балкон - стеклопакеты, м.дверь) на равноценную или эксп. в 92/93, 94 кв-лах, 2-3 эт. Тел. 53-23-94 с 17 до 21 часа.

•2-комн.хрущ. (11 мрн) на равноценную кв-ру (1 эт.) с доплатой. Тел. 89648000791.

•2-комн. кр. кв-ру (52 кв.м, 1 эт., пластик. окна, тел., сигнализация, палисадник, м.дверь, реш.) на 2-комн.кв-ру. Варианты. Тел. 68-41-81.

•2-комн.хрущ. (72 кв-л) на 2-комн. кр. кв-ру в 74, 75, 73, 80 89, 106 кв-лах + доплата. Тел. 8-902-5-695-822.

•3-комн. кр. кв-ру (89 кв-л, 4/4). Варианты. Тел. 8-902-5-442-668.

РАЗНЫЕ ВАРИАНТЫ

•Новую 1-комн.кв-ру (34 мрн) на капгараж в «квартале». Тел. 89086482699.

•2-комн.хрущ. на дом в черте города. Рассмотрю все варианты. Тел.: 677-326, 89086508728, 63-55-97.

•2-комн.хрущ. (4 эт.) на 1-комн.хрущ. + небольшой дом с проживанием или дачу. Тел. 89648000791.

•2-комн.кв-ру улучш. план. (50/18+12/8,5, 5/10, лоджия 6 кв.м, ремонт, все рядом) на 1-2-комн.хрущ. в «квартале» или 3-комн.хрущ. распашонку, 3-комн.кв-ру улучш. план. Или продам. Тел.: 51-15-12, 89647433200.

•2-комн.кв-ру улучш. план. (50/30/9, все разд., остановка рядом маршр. №11, 7, 40, 41, 17, 28) на 1-комн.кв-ру улучш. план. или хрущ. + комната (доплата) или 2-комн.хрущ. + доплата. Тел.: 68-60-66, 89647433200.

•5-комн.кв-ру. Или продам. Тел. 89148898000.

•Три квартиры на дом или коттедж в черте города. Тел. 89086482699.

•2-комн.кв-ру в п.Мишелевка на а/м (японский). Тел. 8-904-1-176-723.

•2-комн.хрущ. + доплата на 2-, или 3-комн.кв-ру. Тел. 8-924-6-217-808.

ДОМА, ДАЧИ, УЧАСТКИ

•Добротный дом в д.Лузгино в Осиноском р-не (евроокна, 132 кв.м, огород 15 соток, баня, сарай, стайка, подвал, двор 3 сотки, веранда 3х12) на 2-комн.кв-ру в Ангарске. Тел. 61-01-15 после 18 часов.

•2-комн.коттедж в п.Новый-4 (благоустроенный) на 2- или 1-комн.кв-ру + доплата. Тел. 89648239812.

•1/2 дома в Китое (деревянный, благоустроенный, центральное отопление, 66,5 кв.м, баня, подвал, теплицы, 14 соток) на 3-комн.хрущ. в Ангарске. Тел. 8-914-9-274-486.

•Дачу в с/о «Архиреевка-2» (уникальное место, спокойная улица, рядом озеро, 2-эт.дом, баня, насаждения, участок 10 соток) на комнату. Тел. 8-914-9-294-268.

•Дачу в с/о «Дружба» (в черте города, теплица, баня, дополнительно 7 соток под картофель) на капгараж. Тел.: 8-904-1-524-695, 55-71-87.

•Дачу в с/о «Калиновка-6» (дом, баня, теплица, скважина, участок 6 соток, разработанный). Тел. 68-33-83.

•Дачу за сангородком (дом с зимним проживанием, баня, теплица, свет, вода, 6 соток земли) на комнату. Тел. 8-902-7-600-266.

•Дом в п.Байкальск (недостроенный, брусовый) на 2-комн.кв-ру улучш. план. в 22, 19, 18, 15, 17 мрн, А, Б кв-лах. Тел.: 55-85-54, 8-902-5-695-966.

Поздравляем!

1676

Дорогую КРАСАКОВУ Валентину Михайловну с юбилеем!



Пусть прозрачной, словно чистая река,
И радостной, и долгой, и красивой,
И доброй будет жизнь твоя всегда.
А ты в ней – упоительно - счастливой!

С любовью дочь, зять, внук, невестка.

Вам, дорогая и глубокоуважаемая Валентина Михайловна, посвящаем слова поздравления, идущие от сердца, в честь вашего юбилея!

Вы добры и щедры как мать и бабушка.
Вы честны и глубоко порядочны как человек.
Вы мудры, справедливы и обаятельны как женщина.
И оставайтесь такой всегда!

С уважением Александра Николаевна, Татьяна Константиновна, Маргарита Петровна.

1694

ПОПКОВУ Алину Даниловну с юбилеем!

Здоровья, счастья, улыбок желаем!
Оставайся всегда веселой, радостной.
Пусть дарит жизнь лишь светлые мгновенья.
Поддержку близких, теплоту друзей.

С уважением Ганя, Нина, Аня, Юра, Ира, Сергей, Вероника

1555

ШЕЙФЛЕР Эдуарда Александровича с юбилеем!



От всей души
с большим волненьем,
С которым слов не находя,
Мы поздравляем
с днем рожденья,
С 60-летием тебя.
Наш родной юбиляр, не болей,
Не старей, не грусти, не скучай
И еще много лет
дни рожденья встречай.

Твои жена, дети, внуки

1668

Обаятельную, добрую, милую ТЮКАЛЕВСКУЮ Татьяну Александровну с юбилеем!

С юбилеем, дорогая!
Вряд ли женщина другая
Может столь же быть мила!
Мы желаем, чтоб была
Ты счастливой бесконечно,
Молодой осталась вечно,
Пусть твой юбилейный год
Только радость принесет.

С любовью Надя, Валя, Таня

1636

ВЬЮНОВА Алексея Васильевича с 80-летием!

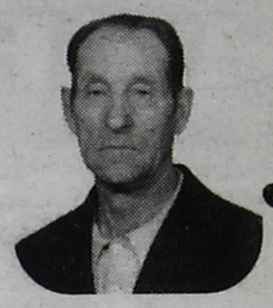

С днем рожденья поздравляем
И от всей души желаем
Счастья, радости, успеха,
Не грустить, не унывать,
Не болеть и крепче спать,
Не сердиться, не ругаться,
Никогда не волноваться.

Родные

Недвижимость

•Коттедж в Ст.Ясачной (благоустр., 3-эт., из цилиндрованного бревна, 335 кв. м, зимний сад, баня, гараж на 3 машины, зеленая зона, лес) на кв-ру с доплатой. Тел. 8-950-1-147-614.
•Усадьбу в мрн Китой (2 дома, баня, подвал в недостр. гараже, теплицы, насаждения, земля в собственности) на кв-ру в Ангарске. Тел.: 65-62-42, 8-950-0-822-743, 8-964-2-255-930.
•Участок в с/о «Еланское» (10 соток + 6 соток, домик из кругляка, приватиз.). Тел. 68-33-83.
•Дом в р-не горгаза. Тел. 8-964-6-566-411.

ПРОДАЖА

КВАРТИРЫ

•Комнату (14,7 кв.м, тел., на 2 хоз., 1 эт.). Или меняю с доплатой на дом в деревне. Тел.: 8(3955)61-27-53, 890414419090.
•1-комн.кв-ру в Ангарске. Без посредников и без агентств. Тел. 89501052552.
•1-комн.кв-ру (11 мрн). Дешево. Тел. 638-183.
•1-комн.хрущ. (88 кв-л, 30,1 кв.м, 4/4, стеклопакеты, м.дверь). Тел. 53-48-95.
•Срочно 1-комн.кв-ру (94 кв-л, 1 эт., рядом все остановки, магазины) – 950 тыс.руб. Тел.: 67-95-13, 89246293689.
•1-комн. эксп. кв-ру (11 мрн, 7 эт.) – 830 тыс.руб. Тел. 8-902-5-148-183.
•Новую 1-комн.кв-ру (34 мрн, 38,2 кв.м) – 1 млн. 430 тыс.руб. Возможна рассрочка. Тел. 89086482699.
•2-комн.кв-ру в Цемпоселке (1 эт., 44 кв.м) – 900 тыс.руб. Торг. Тел. 8908-650-85-74.
•2-комн.кв-ру улучш. план. (53/33,7/7, 2 балкона, тел., стеклопакеты на экере, домофон, 6 эт.). Тел. 89500635175.
•2-комн. благоустроенную кв-ру в центре Савватеевки (земельный уч-к). Возможен обмен. Тел.: 8-950-114-93-02, 54-80-65.
•2-комн.кв-ру (разд.комн., солн., 9 эт., новый лифт, домофон, во дворе мини-маркет, школа, пол-ка). Тел. 89647363268.
•2-комн.кв-ру в Юго-Восточном. Или обменяю. Рассмотрю все варианты. Тел. 65-80-11.
•3-комн. кр. кв-ру (61,2 кв.м, солн., 2 эт., балкон, реш., м.дверь, капремонт дома) – 2 млн. 100 тыс.руб. Тел. 8-914-933-7324.
•3-комн. кр. кв-ру (58 кв-л). Тел. 89501356282.
•3-комн.кв-ру (89 кв-л, 3 эт., балкон, тел., евроокна, м.дверь, 76,6 кв.м). Тел. 53-64-69.
•3-комн.кв-ру улучш. план. (956 кв-л, 2 эт., 64/40/9,5, тел., балкон, на 2 стороны) – 2 млн.руб. Торг. Тел. 638-183.
•3-комн.хрущ. (95 кв-л, 2 эт., тел., балкон, не угловая, 54,7/38,0/6,0, хор.сост.). Недорого. Тел. 638-183.
•3-комн.кв-ру в Иркутске, ул.Байкальская (Лисиха, пан., 4/4, 59/46/6, тел., сигнализ., стеклопак.) – 3 млн.руб. Торг. Тел.: 53-46-93, 8-908-660-65-75.
•3-комн.кв-ру улучш. план. в Ново-Мальтинске Усольского р-на (58,27 кв.м). Тел. 89021771000.
•3-комн.хрущ. (85 кв-л, 3 эт., евроремонт) + доплата на 3-комн. кр. кв-ру (кроме 1 эт.). Тел. 8-9025-148-183.
•3-комн.кв-ру в Б.Елани. Тел.: 89500728049, 56-09-22.
•4-комн.кв-ру (84 кв-л, 2 эт., тел., домофон, с/у разд., на всех окнах решетки). Тел. 53-97-55.
•4-комн. кр. кв-ру (61 кв-л, 84/62/9,5, 3/3, 2 балкона, теплая, солн., во дворе дома гараж). Тел. 522-935.
•4-комн.хрущ. (13 мрн, дом 2, угловая, окна на дорогу) – 2 млн. 500 тыс.руб. Торг. Тел. 89025611953.
•Квартиру под офис (6 мрн, документы готовы) – 1 млн. 600 тыс.руб. Тел. 89025673584.
•1-, и 2-комн. кв-ры в Братске, п.Осиновка, п.Гидростроитель. Тел. 8-902-5-761-045.
•1-комн.кв-ру в Ангарске. Тел.: 8-908-6-484-449, 95-01-76.
•1-комн.кв-ру в Иркутске (38 кв.м, с/у совм., отделка, новостройка, дом сдан). Тел. 8(3952) 60-21-60.
•1-комн.кв-ру в п.Выдрино, на Байкале (благоустроенная, меблированная). Тел. 8-902-7-690-618.
•1-комн.кв-ру улучш. план. в п.Михайловка (балкон застеклен, хор. сост.). Тел. 8-964-7-398-930.
•2-комн. кр. кв-ру (80 кв-л, 56/34/9, 1 эт.). Тел. 52-55-15, 8-914-9-565-579.
•Срочно 2-комн.кв-ру в Усолье-Сибирском (прямая продажа, документы готовы, 5 эт., м.дверь, 45,31/33/6,5) - 720 тыс.руб. Можно по сертификату. Тел. 8-902-1-756-991.
•2-комн. кр. кв-ру (52 кв.м, 1 эт., пластик. окна, тел., сигнализ., палисадник, м.дверь, реш.). Тел. 68-41-81.
•Срочно 2-комн. кр. кв-ру (74 кв-л, 3 эт., 42,2/23,8/7,1) - 1 млн. 350 тыс.руб. Тел.: 53-18-24, 8-902-5-685-670.
•2-комн.кв-ру улучш. план. (17 мрн, дом 3, 52 кв.м, комн. разд.). Недорого. Тел.: 8-914-8-734-846, 8-950-0-820-727.
•2-комн.хрущ. (10 мрн), 1-комн.кв-ру (6а мрн). Тел. 8-964-5-400-192.
•2-комн.хрущ. (85 кв-л, 2 эт., хор. сост.). Тел. 64-95-39.
•2-комн.хрущ. (92 кв-л, можно под офис, 1/5, 45,3/30,4/6,2, реш., м.дверь, домофон, окна выходят на ул.Ворошилова) - 1 млн. 150 тыс.руб. Торг. Тел.: 8-902-5-197-471, 69-72-91.
•2-комн.хрущ. (95 кв-л, кирпич. дом, 5 эт.). Тел. 8-908-6-502-915.
•2-комн.хрущ. в Китое (2 эт.). Тел. 8-924-6-226-215.
•3-комн.кв-ру в Аларском районе (с отоплением, постройки, гараж). Недорого. Тел. 8-902-5-497-827.
•3-комн.кв-ру в г.Черемхово (рядом школа, больница, детский сад, дом после капремонта). Рассмотрим варианты. Тел. 8-901-6-330-403.
•3-комн.кв-ру в пгт Красная долина, 80 км от Санкт-Петербурга (5 эт., 73 кв.м, комн. разд., газ централиз.). Тел.: 53-70-13, 8-950-1-076-413.
•Срочно 3-комн. кр. кв-ру - 2 млн.руб. Тел. 8-950-0-820-048, Светлана.
•3-комн. кр. кв-ру (73 кв-л, 3 эт., 80 кв.м, все комн.разд., 2 балкона, стеклопакеты). Тел. 52-36-58.
•Срочно 3-комн. кр. кв-ру в Савватеевке (73,1/12,4, лоджия 6 м, зимний холодильник, кладовая комната, с/у разд., рядом два подвала, огород, стайка). Тел. 8-950-1-347-713.
•3-комн.кв-ру улучш. план. (12а мрн, 1 эт.). Тел. 8-950-1-057-616.
•3-комн.кв-ру улучш. план. (7 мрн, дом 17). Тел. 8-914-9-232-772.
•3-комн.кв-ру улучшен. план. в Чите. Тел. 8-950-1-304-702.
•3-комн.хрущ. (13 мрн, 5 эт.). Тел. 8-902-5-124-124.
•Комнату. Недорого. Тел.: 68-11-22, 64-92-54.
•Комнату в общежитии (78 кв-л, 15,5 кв.м, 2 эт., раковина в комнате, хор. условия) - 510 тыс.руб. Торг. Тел. 8-950-1-423-662.
•Две комнаты в кв-ле Б. Тел. 8-950-0-995-523.

ДОМА

•В п.Байкальск (благоустроенный). Или меняю на 3-комн.кв-ру улучш. план. + доплата. Тел. 53-00-89.
•В п.Байкальск (78 кв.м, гараж, баня, теплицы, 8,7 сотки, в собственности, ком-ции, выгр.яма, тел.). Тел. 61-46-65.
•В Байкальске (за 102 кв-лом) – 3 млн.руб. Или меняю на 1-комн.кв-ру + доплата. Тел. 53-06-68.
•В Байкальске (2-эт.). Тел. 8-908-64-828-96.
•На Байкале (хороший, баня, гараж, колодец). Тел. 89501216645.
•В Китое (с пропиской, 11 соток, надворные постройки, документы готовы) – 950 тыс.руб. Торг. Тел. 63-03-63.
•В Култуке (60 м до Байкала, прописка, документы готовы к сделке). Тел. 8-950-121-66-45.
•В п.Култук за Н-Жилкино (25 соток, земля приватизирована, с пропиской, баня, ягодные насаждения). Тел.: 8-908-64-80-169, 8-964-122-3173.
•В Мегете. Тел.: 89647323550, 52-70-55.
•В п.Набережный (2-эт., брусовый, огород 25 соток, баня, ст.домик, гараж, прописка). Тел. 52-89-28.
•В Раздолье Усольского р-на. Или меняю на квартиру в Михайловке. Тел.поср. 89023692893.
•В мрн Старобайкальск (брусовый). Или меняю на 2-комн.кв-ру улучш. план. в 15-22 мрн, А, Б кв-лах. Тел.: 55-85-54, 89025695966.
•Усадьбу в Ст.Ясачной (на берегу Китоя, 50 соток). Тел. 89501050028.
•Коттедж в черте города (170 кв.м, 2-эт., евроремонт, гараж, 7,5 сотки). Варианты. Тел. 89500930245.
•В п.Китой (благоустроенный, 66,5 кв. м, центральное отопление, гор./хол. вода в доме, участок 14 соток). Тел. 8-914-9-274-486.
•В Белгородской обл., 56 км от Белгорода (68 кв.м, кирпичный, централиз. газовое отопление, сарай и подвал из кирпича , 10 соток, в собственности, документы готовы). Тел. 8-950-1-270-923.
•В Б.Елани. Тел. 8-908-6-508-932.
•В п.Байкальск (в р-не Крупской). Тел. 53-43-69.
•В п.Байкальск (недостроенный, брусовой). Тел.: 55-85-54, 8-902-5-695-966.
•В п.Мегет (надворные постройки, 7 соток, центр. отопление). Тел. 8-964-7-578-547.
•В п.Тельма (новый, 6х8, баня, теплица, гараж на 2 машины, стайка, 10 соток, все новое) - 1 млн.руб. Тел. 8-924-6-014-601.
•В р-не горгаза (благоустроенный,12 соток, большой гараж на 2 машины). Недорого. Тел.: 8-950-1-279-965, 8-950-1-054-165.
•Дом в р-не горгаза .Тел. 8-964-6-566-411.
•В с/о «Калиновка-4» (35 соток, собственность). Тел. 61-57-66.
•Коттедж в 6 а мрн (3-эт.). Тел. 8-902-5-146-323.
•Коттедж в Ст.Ясачной (благоустр., 3-эт., из цилиндрованного бревна, 335 кв.м, зимний сад, баня, гараж на 3 машины, зеленая зона, лес). Тел. 8-950-1-147-614.

ДАЧИ

•В с/о «Архиереевка-4» (16 соток, есть все, дом, баня, гараж, рядом лес, водоем). Тел. 89086504245.
•В с/о «Азлита» (2-эт.дом, приватиз., в черте города) – 425 тыс.руб. Тел.: 89246251314, 52-98-50.
•В с/о «Березовая роща» (8 соток, дом деревянный 6х8, гараж, теплица, парник, душ летний, свет) – 250 тыс.руб. Тел. 89086554646.
•В с/о «Жарки» (2-эт.дом, гараж, теплицы, 6 соток). Тел. 89086507881.
•В с/о «Наладчик» (летний домик, вода, свет, насаждения) – 200 тыс.руб. Тел. 67-93-68.
•В с/о «Нива». Тел. 89140119523.
•В с/о «Расцвет» за «кварталом» (5 соток, летний домик 4х4, теплицы) – 185 тыс.руб. Торг. Тел. 89025761183.
•В с/о «Сосновый бор» (2-эт. теплый дом, баня, все посадки). Тел. 52-70-34.
•В с/о «Швейник» в р-не теплого канала. Или поменяю на гараж. Тел. 8-924-62-12-021.
•В с/о «Ясная поляна» (дом, гараж, 2 теплицы, насаждения, место под картошку,). Тел. 52-48-81.
•Дачу (8 соток земли, из бруса дом 4х5, теплица, баня). Тел.: 89246236437, Евгений, 89641121184, Елена.
•В с/о «Дружба» (брусовый, небольшой летний домик, теплицы + поле под картофель) - 200 тыс.руб. Тел. 8-950-0-522-386.
•В мрн Китой (2 дома, баня, подвал в недостр. гараже, теплицы, насаждения, земля в собственности). Тел.: 65-62-42, 8-950-0-822-743, 8-964-2-255-930.
•Срочно в с/о «Азлита» (уч. №232, дом 5, 5х11, постройки, теплица + торговый киоск) - 320 тыс.руб. Торг. Тел. 8-901-6-405-262.
•В с/о «Дружба» (в черте города, теплица, баня, дополнительно 7 соток под картофель). Тел.: 8-904-1-524-695, 55-71-87.
•В с/о «Калиновка-6» (большой вагон, 12 соток, скважина). Тел. 56-41-69.
•В с/о «Калиновка-6» (дом, баня, теплица, скважина, участок 6 соток, разработан). Тел. 68-33-83.
•В с/о «Контакт» за старым Китойским мостом. Тел. 8-914-9-166-025.
•В с/о «Надежда» в Китое. Тел. 8-902-5-442-396.
•В с/о «Нефтяник» (п.Северный, в черте города, дом 5х5, веранда 2х5, баня, подвал, летний водопровод, скважина). Тел. 8-950-0-761-809.
•В с/о «Рассвет» за «кварталом». Тел. 55-45-51.
•В с/о «Расцвет» (6 соток, дом, гараж, большая теплица, все насаждения) - 310 тыс.руб. Тел. 8-914-9-127-917.
•В с/о «Расцвет» (домик, теплица, парник, 6 соток, все насаждения) - 350 тыс.руб. Тел. 8-914-9-234-210.
•В с/о «Сосновый бор» (3 теплицы, баня, дом из шлакоблока, насаждения). Договорная цена. Тел.: 54-70-25, 8-902-5-684-439.
•За сангородком (дом с зимним проживанием, свет, вода, баня, теплица, 6 соток земли). Тел. 8-902-7-600-266.
•На берегу Белой (красивое место, для отдыха и рыбалки, 2-эт. дом с зимним проживанием). Тел. 8-902-5-145-264.
•На о.Ясачный, в с/о «Строитель» (дом, баня, 6 соток). Тел. 8-914-9-166-025.

УЧАСТКИ

•В с/о «Ангарские хутора» (Байкальский тракт, 9 соток, у воды, свет 20 кВт, в собственности). Тел. 891494616663.
•В с/о «Азлита» в черте города (без домика, приватизирован) – 200 тыс.руб. Торг. Тел. 53-11-48.
•Под строительство коттеджа в п.Зуй (15 соток, свет, вода, посадки плодоносят, документы готовы). Тел. 89500724349.
•В Иркутске (10 соток, электричество) – 400 тыс.руб. Тел.: 89027601789, 89086697725.
•На берегу Китоя. Тел. 89016406017.
•В Ст.Китое (два участка). Тел. 89646580293.
•В с/о «Строитель-1» на о.Ясачный (15 соток, дом 5,5х3,5, свет, вода, забор). Тел.: 52-20-15, 89500685693.
•Участок (6 соток, домик, насаждения). Тел. 53-75-69, 8-950-6-508-278.
•В д.Зуй (15 соток, скважина, яма). Тел. 8-914-9-421-555.
•В п.Лесной, г.Иркутск (под застройку) - 500 тыс.руб. Торг. Тел.: 8-914-9-094-792, 54-63-91.
•В п.Мегет (4 сотки, под строительство дома, земля в собственности). Тел. 8-950-1-202-035.
•В п.Усть-Цейлоты (под строительство, 12 соток, земля приватиз.). Тел. 8-902-1-722-937.
•В с/о «Еланское» (10 соток + 6 соток, домик из кругляка, приватиз.). Тел. 68-33-83.
•В Ст.Ясачной (в собственности, прописка). Тел. 8-950-0-522-466.
•В с/о «Широкая падь» (под картофель, 12 соток). Тел.: 67-66-38, 67-90-96, 51-88-24, 8-908-6-433-149.
•В с/о «Еловка» на Совхозной (6-8 соток, прописка, теплица, насаждения, скважина, на двоих с соседями, дом из бруса 6х4, рядом р.Еловка, канал Ангара). Тел. 56-51-29.
•В Шелеховском р-не (30 соток, в собственности, под строительство дома, коттеджа). Недорого. Тел.: 8 (3952) 51-41-94, 8-914-0-058-350, 8-902-5-429-215.
•На о.Ясачный (6 соток). Тел. 8-902-5-145-264.

ПОКУПКА

•Дом с зимним проживанием (недалеко от города). Тел. 89501356282.
•1-, 2-комн.кв-ру в г.Усолье-Сибирское, п.Белореченск. Недорого. Тел. 56-51-29.
•2-комн.кв-ру - 950 тыс.руб. Тел. 64-89-87.
•Срочно 2-комн. кр. кв-ру (не 1 эт.). Тел. 8-908-6-500-746.
•Срочно комнату на подселении (на 2 хоз., в старых кв-лах). Тел. 8-908-6-500-746.
•Дом в Ангарске (на разбор). Тел. 8-950-1-347-713.
•Дом в деревне. Недорого. Тел. 56-51-29.
•Дом в Мегете, Китое, Савватеевке. Тел. 8-908-6-502-915.
•Дом в Савватеевке. Тел. 56-36-63.
•Дом рядом с Ангарском (в хор. сост., с пропиской, с колонкой, водой, баней, для зимнего проживания). Не дороже 400-500 тыс.руб. Тел. 8-950-1-330-230.
•Дачу в п.Савватеевка. Тел. 56-36-63.
•Дачу. Тел. 68-33-83.
•Дачу. Тел. 8-902-5-149-326.
•Участок. Тел. 68-33-83.

АРЕНДА

СНИМУ

•Комнату (можно в общежитии). Оплата 3000 руб./мес. Тел. 89501465133.
•1-комн.кв-ру в «квартале» или близлежащих мрн. Оплата в пределах 6000 руб. Тел. 8-908-655-71-01.
•Квартиру или дом. Оплата в пределах 5000 руб./мес. Тел.: 89648180940, 89025673313.
•1-комн.кв-ру на длительный срок. Оплата 5000 руб./мес. Тел. 89501465133.
•1-комн.кв-ру в 92, 93, 94 кв-лах. Оплата помесячно 5000 руб. Тел. 89025127484.
•Семья дом, возможно с последующим выкупом. Тел. 89642815755.
•2-комн.кв-ру. Оплата 6000 руб./мес. Тел. 89501465133.
•Срочно 3-комн.кв-ру. Недорого. Тел. 89501465133.
•Землю для посадки картофеля (1,5-2 сотки, удобренная, ухоженная). Тел. 54-82-98.
•Молодая семья 1-комн.кв-ру в «квартале» (порядок гарантируем). Оплата 5000 руб./мес. Тел. 8-908-6-481-527.
•Одинокая женщина 1-комн.кв-ру в старых кв-лах (без мебели). Оплата 5000 руб./мес. Тел. 8-950-0-521-409.
•Квартиру (в любом районе, семейные). Тел. 8-914-9-323-701.
•Квартиру в любом районе. Тел. 8-902-5-614-845.
•Семейная пара комнату. Тел. 8-908-6-611-104.

СДАЮ

•Комнату (34 кв-л, на 2 хоз.). Оплата 4000 руб./мес. Тел. 89501277130.
•Комнату на подселении в р-не рынка (на 2 хоз.). Тел. 56-03-42.
•1-комн.кв-ру в малосемейке. Оплата 6500 руб./мес. Тел. 680-454.
•1-комн.кв-ру (17 мрн, мебель, бытовая техника). Тел. 89501356282.
•1-комн.кв-ру (ухоженная, солн.). Любителей ночных гулянок прошу не беспокоить. Тел. 89642816625.
•1-комн.кв-ру (8 мрн, меблированная, м.дверь, реш., тел., 1 эт.). Оплата помесячно. Тел. 89086503064.
2-комн.кв-ру в «квартале» (2 эт.) на длительный срок. Тел. 8-950-105-23-45.
•2-комн.кв-ру на длительный срок (меблированная, тел.). Оплата помесячно. Тел. 630-889.
•2-комн.кв-ру улучш. план. (12а мрн, мебель, тел., ремонт) до октября. Оплата помесячно 12 тыс.руб. Тел.: 89041205751, 55-98-30.
•2-комн.кв-ру (95 кв-л, без мебели, 2 эт.). Оплата 7000 руб./мес. Тел. 55-07-19.
•2-комн.кв-ру (85 кв-л, 3 эт., м.дверь, мебель) на длительный срок. Оплата 7500 руб./мес. Тел. 8-964-22-68-977.
•2-комн.кв-ру (10 мрн, 5 эт.). Тел.: 52-11-71, 89501162147.
•3-комн.кв-ру (А кв-л, 2 эт., частично меблир.) на длительный срок. Тел. 8-964-549-00-30.
•3-комн.кв-ру (188 кв-л, д. 17, 1 эт., без мебели). Оплата 7500 руб./мес. + свет. Тел. 89025611953.
•1-, 2-комн.кв-ру (меблир.). Тел. 8-904-1-513-139.
•1-, и 2-комн.кв-ры в г.Анапа (на берегу моря). Тел. 8-918-4-457-402
•1-комн.кв-ру (12 мрн, 5 эт., без мебели, хор. сост.) на длительный срок. Оплата поквартально 7000 руб./мес. Тел. 8-914-9-425-512.
•1-комн.кв-ру (278 кв-л, 3 эт., без мебели, ост. «Стальконструкция»). Тел. 56-19-39.
•1-комн.кв-ру (8 мрн) на длительный срок. Тел. 8-902-1-740-816.
•1-комн.кв-ру на 6-7 мес. Тел. 56-06-25 после 19 часов.
•1-комн.кв-ру (ремонт, стеклопакеты, м.дверь, отл. сост.). Тел.: 8-902-5-676-941, 8-902-5-678-981, Надежда.
•1-комн.кв-ру (12а мрн, район к/т «Родина», м.дверь, реш., домофон, кабельное телевидение, на 5 месяцев). Оплата за 1 квартал, затем 6000 руб./мес. Тел. 8-904-1-593-627.
•1-комн.кв-ру (6а мрн), 2-комн.кв-ру (10 мрн). Тел. 8-964-5-400-192.
•1-комн.кв-ру (6а мрн). Тел. 8-964-5-400-192.
•1-комн.кв-ру (7 мрн, с мебелью). Тел. 56-06-25.
•1-комн.кв-ру (85 кв-л) на длительный срок. Тел. 67-59-54.
•1-комн.кв-ру улучш. план. (домофон, 5 эт., тел., мебель, бытовая техника). Оплата помесячно. Тел.: 56-74-40, 8-964-8-178-967.
•1-комн.кв-ру улучш. план. (22 мрн, 3 эт., балкон на 2 стороны, мебель, бытовая техника). Тел. 8-902-5-431-589.
•1-комн.кв-ру улучш. план. (22 мрн). Оплата 6000 руб./мес. Тел. 61-25-60.
•1-комн.кв-ру. Оплата 5000 руб./мес. Тел. 8-983-4-021-063.
•1-комн. хрущ. (12 мрн, хор. сост., 5 эт., без мебели) на длительный срок. Оплата поквартально 7000 руб./мес. Тел. 8-914-9-425-512.
•2-комн.кв-ру. Оплата 6000 руб./мес. Тел. 8-914-9-323-708.
•2-комн.кв-ру (182 кв-л, 3 эт., м.дверь, без мебели, после ремонта). Тел. 8-964-1-199-545.
•2-комн.хрущ. Оплата помесячно. Тел. 8-904-1-454-677.
•2-комн.кв-ру (85 кв-л, реш., 1 эт., м.дверь, комн.разд., хор. сост.). Тел. 8-964-1-195-607.
•2-комн.кв-ру (92/93 кв-л, 5 эт.). Оплата помесячно. Тел. 8-902-5-686-232.
•2-комн.кв-ру в «квартале» (меблир., отл. сост.). Оплата 13 тыс.руб./мес. Тел. 54-53-44 вечером.
•2-комн.кв-ру улучш. план. (отл. сост.). Тел. 8-964-2-136-673.
•3-комн.хрущ. (102 кв-л, 5 эт.), 3-комн.кв-ру (13 мрн, 4/5, частично меблированная). Тел. 56-19-39.
•3-комн. кр. кв-ру (81 кв-л, меблированная, телевизор). Оплата 10 тыс.руб./мес. Тел. 8-902-1-766-636.
•5-комн.кв-ру (9 мрн, 5 эт., с импортной мебелью, большой холодильник, домофон). Цена договорная. Тел. 8-908-6-480-530.
•Дачу. Тел. 8-914-9-166-025.
•Землю под посадку картофеля на ст.Тельма (12 соток). Тел. 8-908-6-406-340.
•Квартиру. Тел. 8-914-9-323-701.
•Две хрущевки на любой срок. Дешево. Тел. 8-964-5-400-192.
•Комнату. Тел. 55-45-51.
•Комнату. Тел. 55-93-61.
•Участок в мрн Китой (10 соток, на лето). Тел.: 65-62-42, 8-950-0-822-643.

Бытовая техника

ПРОДАЖА

•Холодильник «Минск» в хор.сост. Тел. 52-43-42.
•Холодильники «Памир», «Бирюса» в хор.сост. Тел. 8-964-659-50-36.
•Холодильник «Саратов-259» (2-камерный). Дешево. Тел. 8-908-6-509-600.
•Холодильник. Тел. 8-964-758-95-66.
•Электропечь (чудо-электросковорода, имеется терморегулятор). Тел. 51-47-68.
•Скороварку в отл.сост. Тел. 52-72-10.
•Пылесос моющий «Томас» (немного б/у), фритюрницу для малого бизнеса (2 л). Недорого. Тел. 56-36-08.
•Пылесос моющий Mulinex Supertrio (пр-во Германии). Недорого. Тел. 54-75-46.
•Стиральную машинку «Сибирь» (с центрифугой, б/у). Дешево. Тел. 53-98-74.
•Стиральную машинку-автомат. Недорого. Тел. 8-950-089-20-53.
•Стиральную машинку «Чайка-3». Недорого. Тел. 8-908-6-514-541.
•Стиральную машинку-п/автомат «Эврика-3» в раб.сост. Недорого. Тел. 8-908-650-80-81.
•Швейную ручную машинку. Тел. 67-08-42.
•Швейную ножную машинку «Чайка». Тел. 8-902-760-30-30.
•Телевизор «Панасоник» с тумбочкой. Дешево. Тел. 52-34-26.
•Два черно-белых телевизора «Рекорд» на запчасти. Тел. 54-82-98.
•Компьютер. Недорого. Тел. 516-546.
•Компьютер «Пентиум-4» (2,4 ГГц, EPOX-4PEA+ 1 Гб Ram, HDD 80 Гб, 128 Мб GeForce FX5200, NEC DVD-Rom, FDD, клавиатура, оптическая мышь, драйверы, кабели, документы + плоский монитор LG F700P на 17 дюймов) – 6000 руб. Тел. 8-914-892-37-00.
•Компьютер (процессор AMD 2.4 ГГц, 256 Мб ОЗУ, HDD 60 Гб, видео GeForce 4, монитор LG Flatron F700B, колонки, клавиатура, мышь) – 8000 руб. Тел. 8-908-643-19-67.
•Системный блок на запчасти (W 350 Вт, AMD 2,2 ГГц, без винчестера) – 1000 руб. Тел. 8-964-657-12-96.
•Монитор LG (15 дюймов) – 500 руб., стиральную машинку «Урал» - 500 руб. Тел. 8-914-902-59-80.
•Модем D-Link. Тел. 8-902-7-600-954.
•Смартфон «Самсунг I900». Тел. 8-964-730-69-13, Александр.
•Сотовый телефон «Сони Эриксон W660I» (неисправный) – 300 руб. Тел. 8-908-650-80-13.
•Сотовый телефон «Сони Эриксон K610I» (хор.сост., карта памяти 512 Мб) – 3000 руб., игровые диски для игровой приставки «Сони-Плейстейшн-3». Тел. 8-964-210-29-56.
•Сотовые телефоны «Нокиа 5300 Xpress Music» - 3000 руб., «Самсунг E360» - 2700 руб. Тел. 8-908-651-61-13.
•Сим-карту БВК «Свой круг-2» («Простое решение», «SMS-Лайт») – 3000 руб., торг. Тел. 8-950-063-10-36.
•Сим-карту БВК «Свой круг» + «Простое решение». Тел. 63-28-28.
•DVD-рекордер (отл.сост., пульт, документы, немного б/у) - 4500 руб. Тел. 8-902-1-740-777.
•Морозильную камеру "Бирюса" б/у. Тел. 8-908-6-508-932.
•Домашний кинотеатр "Сони" (караоке, DVD, 4 колонки, сабвуфер, с документами, на гарантии) - 8000 руб. Тел. 8-902-579-00-21.
•Компьютер "Пентиум-4" + монитор. Тел. 63-16-47.
•Компьютер (2-ядерный, игровой, видео 512 Мб) - 15 тыс.руб. Тел.: 8-901-6-402-150, 8-950-0-895-193.
•Ксерокс. Тел. 63-23-77.
•Стиральную машинку-автомат LG (3,5 кг, 1000 оборотов, малогабаритная, новая). Тел. 8-902-7-693-153.
•Стиральную машинку "Эврика-2". Тел. 53-43-69.
•Стиральную машинку "Малютка" (б/у 1,5 года, отл.сост.) - 1500 руб. Тел. 8-964-2-736-526.
•Стиральную машинку "Фея" (с центрифугой, б/у, в хор.сост.). Тел. 54-32-03.
•Стиральную машинку (без центрифуги, новая, в упаковке). Тел. 56-51-29.

МНОГОФУНКЦИОНАЛЬНЫЙ ПИЩЕВОЙ ПРОДУКТ

МОЛОЧКО КЕДРОВОЕ

ИСКОННО ТАЁЖНЫЙ ЛЕЧЕБНО-ПРОФИЛАКТИЧЕСКИЙ И ДИЕТИЧЕСКИЙ ПРОДУКТ ПИТАНИЯ

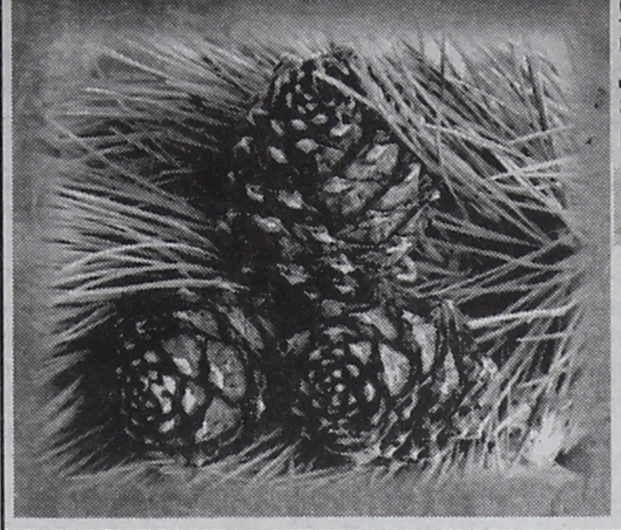

Кедровое молочко (водный экстракт необрушенных кедровых орехов) по фармакологическому действию относится к иммуномодуляторам и антиоксидантам, стимулирует регенеративные процессы при выработке лейкоцитов и эритроцитов в костном мозге, ускоряет процессы регенерации тканей, устраняет дефицит микронутриентов.

ПОКАЗАНИЯ К ПРИМЕНЕНИЮ:

- **онкология (при анорексии у ослабленных больных),**
- **легочные заболевания (туберкулез, эмфизема),**
- **заболевания ЖКТ (эрозии и язвы с кровотечением),**
- **атеросклероз и цереброваскулярные болезни,**
- **алкоголизм,**
- **абстинентные состояния.**

СПОСОБ ПРИМЕНЕНИЯ:

по 50 мл за 30 мин. до еды 3 раза в день.
Детям от 2 до 12 лет по 1 ст. ложке за 30 мин. до еды 3 раза в день.
Перед употреблением взбалтывать.

Молочко кедровое при лечении хронического алкоголизма применяется для достижения двойного эффекта. При этом снижается тяга к алкоголю, т.к. происходит очищение организма и восстанавливается энергетический баланс за счет эссенциальных компонентов «Омега-2» и «Омега -3», микронутриентов, свободных аминокислот и антиоксидантов.

Изготовлено из орехов кедра сибирского по технологии, защищенной патентом РФ № 2311037.

Одобрено Министерством здравоохранения Иркутской области. Заключение по препарату «Кедровое молочко» № 54-10062 от 27.11.2008 г.

Содержит витамины A, E, F, K, D, B1, B2, B6, биофлавоноиды, фитостерины,клетчатку, фосфолипиды, свободные аминокислоты, микроэлементы, в т.ч. J, K, Mg, Ca, Zn, Cu, Cr, B, P, Fe.

Тел. в Иркутске 89025118927, в Ангарске 56-38-33.

Патент № 311037, 2007 г.
Патент № 232311, 2008 г.
Патент № 2322306, 2008 г.
Патент № 2325231, 2008 г.
Патент № 232867, 2008 г.

1687

Бытовая техника

•Швейную ножную машинку "Подольск". Тел. 8-914-916-60-25.
•Швейную ручная машинку в раб.сост., электропечь (2-конф., настольная). Тел.: 56-65-33, 55-51-52.
•Ноутбук "HP-компакт" (видеокарта "Джифорс-9200", привод DVD-RW, новый, в упаковке) - 25 тыс.руб. Тел.: 8-901-6-402-150, 8-950-0-895-193.
•Микроволновую печь "Самсунг" (с грилем), газовую плиту в хор.сост. Тел. 56-94-11.
•Газовую плиту "Брест" (4-конф., духовка, в раб.сост., на дачу). Недорого. Тел. 53-47-21.
•Газовую плиту "Дарина" (4-конф., б/у, в хор.сост.). Тел. 61-70-26.
•Газовую плиту "Идель" б/у. Тел.: 51-40-22, 8-914-940-63-76.
•Сотовый телефон "Нокиа 5300" б/у. Тел. 8-902-1-726-415.
•Сотовый телефон "Нокиа H81" (весь комплект). Тел. 8-950-1-465-544.
•Сотовый телефон "Сони Эриксон К850" (камера 5 Мpix, флэш-карта 2 Гб, полный комплект, отл.сост., документы) - 7000 руб., торг. Тел. 8-908-6-505-733.
•Стиральную машинку "Индезит W83T" б/у (5 кг, 800 оборотов). Тел. 8-914-9-149-144.
•Стиральную машину "Волна" (с центрифугой, новая) - 4000 руб., телевизор "Сони" (без пульта, для дачи). Тел. 8-950-1-055-943.
•Телевизор "Голдстар" (диаг. 54 см). Недорого. Тел. 63-62-94.
•Телевизор "Орион" на запчасти. Тел. 61-52-74.
•Телевизор "Фунай" (диаг. 51 см, пульт, хор.сост.) - 2500 руб. Тел. 8-908-655-28-66.
•Телевизор цветной в неисправном состоянии. Тел. 53-51-09.
•Телефон дисковый в раб.сост. - 150 руб. Тел. 52-53-55.
•Видеокамеру - 4500 руб. Тел. 8-904-1-232-876.
•Холодильник "Шарп" (требуется ремонт). Недорого. Тел. 55-13-40 вечером.
•Холодильник (2-камерный, большой, отл.сост., гарантия 1 год) - 8000 руб. Тел. 53-89-50.
•Холодильник, стиральную машинку "Белка". Недорого. Тел. 8-950-0-981-263.
•Электробритву "Браун" (новая, на гарантии, с чеком) - 1850 руб. Тел. 8-924-617-08-77.
•Электромясорубку (новая, в упаковке, 450 оборотов), электросушилку для ягод, грибов, рыбы "Белочка" (новая, в упаковке). Тел. 63-28-28.

ПОКУПКА

•Неисправный холодильник. Тел. 8-964-758-95-66.
•Сломанную стиральную машинку-автомат. Недорого. Тел. 8-950-089-20-53.
•Имп. цветной телевизор в неисправном состоянии или с севшим кинескопом (с документами), DVD-проигрыватель на запчасти. Тел. 680-166.
•Телевизор ж/к, плазму. Тел.: 8-901-6-402-150, 8-950-0-895-193.
•Срочно сотовый телефон в пределах 400 руб. Тел. 8-908-6-474-981.

ОБМЕН

•Компьютер, принтер, стол компьютерный на участок. Тел. 8-902-7-601-386.

ОТДАМ

•Старенький холодильник в раб.сост. (нужна замена резины). Самовывоз. Тел. 55-60-45.

Гардероб

ПРОДАЖА

ЖЕНСКИЙ

•Норковую шубу (р.44-46, коричневая, фасон «бабочка», цельная, б/у). Недорого. Тел. 89021729076.
•Полушубок (кролик стриженый, цвет белый, р.42-44) – 5000 руб. Тел. 51-98-36.
•Натуральную дубленку (р.46, коричневая, средней длины). Тел. 8-950-052-46-29.
•Куртку кожаную лаковую (р.46-48). Недорого. Тел. 516-546.
•Плащ «Каприз» (р.60-62, новый, модный, Турция) – 5000 руб. Тел. 51-08-39.
•Кофту (р.46, из овечьей шерсти, цвет белый, фасон классический). Недорого. Тел. 54-75-46.
•Вечернее красивое платье (E.Loco Paris, Франция, р.44-46). Тел. 8-914-011-77-06.
•Свадебное платье (цвет шампанского, р.46, корсет обшит бисером) + фата бесплатно (двухъярусная). Тел. 8-908-650-97-95.
•Свадебное платье (р.48-50). Тел. 89501435867, Татьяна.
•Свадебный комплект (р.46, юбка кольцами, шляпка, фата). Очень дешево. Тел. 52-03-84.
•Туфли, босоножки (р.40-41, на широкую ногу). Недорого. Тел. 55-57-74.
•Костюмы выпускные (2 шт., красивые, рост 160, для стройной девушки). Недорого. Тел. 63-28-28.
•Куртку (кожаная, черная, на молнии, р.46-48) - 1300 руб. Тел. 65-14-71.
•Куртку (натуральная кожа, черная, р.46) - 1000 руб., платье вечернее (длинное, плечи открытые, на корсете, оранжево-золотое, р.46) - 2000 руб. Тел.: 53-09-99, 8-950-0-637-623.
•Платье на выпускной (р.44-46). Тел. 8-902-7-693-470.
•Платье вечернее (черное, р.44-46) - 2000 руб. Тел. 8-924-6-273-083.
•Платье свадебное (белое с голубым, без рукавов, р.42-44, очень красивое + фата + венчик) - 3500 руб. Тел. 8-964-2-267-660.
•Платье свадебное (Польша, корсет, р.42-46). Тел. 8-904-1-598-626.
•Платье свадебное (р.46-48). Тел.: 8-902-5-445-342, 55-74-84.
•Платье свадебное (р.46-48, красивое, эксклюзив, пышное, на корсете, белое с красной вышивкой, фата, перчатки). Тел. 8-902-7-654-669.
•Платье свадебное (эксклюзив, белое, очень красивое, р.42-46, на корсете). Тел. 67-52-75, 8-924-6-233-719.
•Френч (кожаный, с капюшоном, коричневый, р.46-48, б/у), пальто (деми, р.54, драп, б/у). Недорого. Тел. 51-40-50.
•Шубу норковую (р.44-46, цвет коричневый, евродлина, без капюшона) - 30 тыс.руб. Тел. 8-924-6-170-877.

МУЖСКОЙ

•Натуральную дубленку (р.54, коричневая, удлиненная, очень теплая). Тел. 8-950-052-46-29.
•Куртку (черная, р.50-52) – 100 руб., белые пододеяльники для малыша – по 50 руб. Тел. 52-03-84.
•Костюм (р.50-52, фасон классический, цвет коричневый, Италия). Тел. 54-75-46.
•Костюм (Чехия, серый, р.52), куртку (кожзаменитель, новая, р.56, черная). Тел. 67-79-06.
•Пиджак (черный, р.52-54, Турция, двубортный). Недорого. Тел. 54-75-46.
•Рубашки офицерские (белые - новые, хаки - б/у, летник с короткими и длинными рукавами, р.54). Тел. 52-21-65.
•Брюки военные (б/у, р.46) – 70 руб., теплую гимнастерку (р.48) – 100 руб., новые капюшоны – 30 руб. Тел. 52-03-84.
•Комплект рабочей одежды (комбинезон, куртка), сапоги кирзовые (р.44), перчатки. Все новое, недорого. Тел. 8-914-902-59-80.
•Спецодежду (р.50-52), сапоги кирзовые, резиновые (р.45) – 400 руб. Тел. 56-09-79.
•Полуботинки (р-ры с 42 по 50), унты из камуса. Тел. 52-34-26.
•Ботинки (рабочие, р.43-44, новые). Тел. 8-964-2-736-526.
•Кеды (р.37-39, красивая расцветка) - 250 руб. Тел. 61-07-28 вечером.
•Костюм камуфляжный (зеленый, р.54), фуфайку (черная, р.59, новые). Тел. 51-40-50.
•Унты (р.39-40, из камуса лося, внутри натуральная овчина, новые). Тел. 56-51-29.

Детский мир

ПРОДАЖА

•Горный велосипед «Стелс» для мальчика (синий, 6 скоростей, куплен в 2008 г.). Тел. 89025194408.
•Коляску «зима-лето», кенгурин. Недорого. Тел. 67-45-19 после 19 часов.
•Коляску «зима-лето» (3 положения, цвет красно-серый). Тел. 8-904-1111-542.
•Коляску «зима-лето» (Польша, цвет сиреневый, колеса надувные, высокая) – 5000 руб. Тел.: 89086545308, 54-48-25.
•Коляску для двойни (цвет сине-серый, корзинки раздельные). Тел. 89025197063.
•Коляску-трансформер (синяя, короб, москитная сетка, в хорошем состоянии) – 4000 руб. Тел. 89041466187.
•Коляску для двойни «зима-лето» (есть все, Польша) – 4000 руб. Тел. 89021727427.
•Коляску для двойни «лето» – 3000 руб. Тел. 89021727427.
•Коляску «зима-лето» (3-колесная, серо-бордовая) – 4500 руб. Тел. 8-964-6-574-035.
•Коляску-трансформер «зима-лето» (Австрия, короб для малыша, колеса большие, передняя ручка, в отличном состоянии), музыкальные качели (2 положения – лежа и сидя). Тел. 55-07-30, 65-25-36.
•Отдам малообеспеченной семье кроватку (б/у, с матрацем). Тел. 53-04-16.
•Кроватку-качалку на колесах (выдвижной ящик) – 4000 руб., матрац ортопедический с кокосовой стружкой – 800 руб., сандалии деми (р.20, цвет синий) – 300 руб. Все в нормальном состоянии. Тел.: 89500990580, 544-323.
•Очень красивое платье с корсетом на девочку 6-8 лет. Тел. 89021727304.
•На девочку от 6 мес. до 4 лет куртки, комбинезоны, костюмы, платья, брюки, джинсы, шапочки, обувь. Все в отличном состоянии. Тел. 67-75-49.
•Вещи для мальчика до года. Тел. 54-75-46.
•Детское автомобильное кресло. Недорого. Тел. 54-75-46.
•Ванночку, подставку-горку, рюкзак-кенгуру. Тел. 8-964-6-574-035.
•Ванночку – 500 руб., прыгунки – 500 руб. Тел. 52-81-58.
•Ботинки (утепленные, р.12,5), комбинезон (деми, на девочку до года), костюм джинсовый (на 1-2 года), туфли (р.12,5), панамки (на 1-1,5 года). Тел. 51-44-42.
•Ванночку (голубая, с подставкой) - 500 руб. Тел. 55-32-23.
•Велосипед «Форвард» (детский). Тел. 55-71-03.
•Велосипед (на 3-6 лет, требуется ремонт). Недорого. Тел. 65-18-13.
•Велосипед (на 6-7 лет, новый) - 4000 руб. Тел. 8-924-6-227-701.
•Доску пеленальную, манеж, кроватку-маятник (новая) - 4500 руб., матрац ортопедический, защиту для кровати (с балдахином). Тел. 61-24-38.
•Коляску «Беби-Мерс» («зима-лето», в отл. сост., есть все, темно-синяя с голубым) - 5000 руб., ванночку + подставка - 300 руб. Тел. 8-950-1-050-055.
•Коляску «зима-лето» (бежево-синяя) - 1500 руб. Тел. 8-904-1-382-038.
•Коляску «зима-лето» (бордово-бежевая) - 3500 руб. Тел. 8-924-6-237-177.
•Коляску «зима-лето» (бордовая с бежевым, есть все почти, новая). Тел. 8-964-2-101-624.
•Коляску «зима-лето» (Польша, б/у, 6 мес., отл. сост., красивый сине-голубой цвет, регулировка спинки, ремни безопасности, перекидная ручка, съемный столик, корзина для продуктов, сумка люлька-переноска, сетка москитная, дождевик). Тел. 8-914-9-149-144.
•Коляску «зима-лето» (Польша, отл. сост., есть все, кенгуру в подарок). Тел. 8-950-0-986-251.
•Коляску «зима-лето» (Польша, цвет розово-серый металлик, переносная сумка для ребенка и для мамы, надувные колеса) - 5000 руб. Торг. Тел. 8-914-8-945-118.
•Коляску «зима-лето» (почти новая, надувные колеса, москитная сетка, откидная ручка) - 3500 руб. Тел.: 68-06-01, 8-908-6-530-226.
•Коляску-трансформер «зима-лето» (красная, большая, надувные колеса, легкая, в комплекте, люлька для переноса малыша, дождевик, сумка для мамы, корзина) - 3500 руб. Тел. 8-914-9-127-917.
•Коляску-трансформер «зима-лето» (Польша, в комплекте, цвет серо-синий) - 2000 руб., ходунки - 500 руб. Тел. 51-42-67.
•Коляску-трансформер (синяя) - 3000 руб. Тел. 8-964-6-529-410.
•Коляску-трансформер «зима-лето» (3 положения спинки, сумка для переноски малыша, большие колеса, перекидная ручка). Недорого. Тел.: 56-79-69, 8-924-6-289-764.
•Комплект для новорожденного, рубашки, ползунки и др. (р.20-24, все в отл. сост.). Тел. 8-964-2-101-624.
•Кроватку (новая). Тел. 53-51-09.
•Кроватку, коляску-трансформер «зима-лето». Тел. 61-90-47.
•Люльку-шезлонг (переносная, 3 положения спинки, очень удобная, с самого рождения) - 2000 руб. Тел. 8-902-7-694-176.
•Манеж (отл. сост.) - 2000 руб., стол-стул (Германия) - 2000 руб. Тел. 8-908-6-550-018.
•Платье (красивое, розовое, подъюбник с обручами, на девочку 6-7 лет). Тел. 8-902-7-694-176.
•Ходунки музыкальные, горка для купания, шина-воротник «Шамца». Тел. 8-914-9-149-144.

ПОКУПКА

•Манеж, автокресло. Тел. 8-950-105-27-47.
•Коляску-трость. Недорого. Тел. 8-950-1-252-903.
•Кроватку, коляску (для мальчика). Недорого. Тел. 8-902-7-662-963.

Разное

ПРОДАЖА

•Инвалидную коляску (новая). Тел. 8-950-104-95-06.
•Матрац противопролежневый (новый, с компрессором), коляску инвалидную б/у, аппарат Илизарова (4 кольца), ходунки самодельные (рост 180), ортез для стопы (пластиковый). Тел. 8-904-1-400-673.
•Прибор «Мавит» для лечения простатита и аденомы. Тел. 67-45-91.
•Слуховой аппарат. Тел. 52-43-42.
•Для раскладушки черную ткань (крепкая), офицерскую ткань (хаки и темно-голубая) – 50 руб./м. Тел. 52-21-65.
•2 фляги алюминиевые б/у – 400 и 500 руб. Тел. 614-225.
•Бочки (200 л, б/у, железо, можно использовать под воду) – 600 руб., бочонок (б/у, пластик, 50 л, по бокам ручки) – 250 руб. Тел. 8-908-655-46-46.
•Стальные канистры под бензин. Тел.: 52-49-37, 68-40-41.
•Банки 3-литровые. Тел. 8-964-272-14-24.
•Банки (стеклянные, винтовые, 0,8-0,2 л). Тел.: 8-950-0-984-153, 67-80-49.
•Антенну спутниковую (в комплекте) - 4500 руб. Тел. 8-902-1-621-249.
•Гриб молочный (живой источник кальция). Тел. 67-31-99.
•Гриб чайный. Тел. 56-01-86.
•Шкуру медведя (цельная). Тел. 8-908-6-431-782 после 17.00.

ВСЁ ДЛЯ ДОМА

•Постельные комплекты из атласа, из бязи (есть детские расцветки). Ткань импортная, новые. Недорого. Тел. 519-987.
•Ковер б/у (2х3) – 2500 руб. Тел. 56-31-68.
•Ковер (натур., 1,4х1,7 м), дорожки (натур., 1,2х4,5 м), одеяло (шерстяное, толстое, 1,5х2 м), банки медицинские. Тел. 53-36-26.
•Палас б/у (цвет красный, 2,54х1,71 м) – 450 руб. Тел. 61-55-48.
•Подушки диванные (в форме мячика, сердца, конфетки и др., новые) – 150 руб. Тел. 519-987.
•Две ковровые накидки на кресло (цвет красный). Недорого. Тел. 54-75-46.
•Подушки пухо-перовые (70х70) – 100 руб. Тел.: 8-964-271-61-53, 524-775.
•Хрустальные вазочки, бокалы и др. Тел. 55-57-74.
•Раковину керамическую для ванной комнаты (пр-во Испании, цвет белый, на ножке). Тел. 54-75-46.
•Ванну б/у. Недорого. Тел. 8-908-6-505-554.
•Виниловые обои для коридора (3 рулона, цвет светло-коричневые камешки) – 700 руб. Тел. 8-964-736-32-68.
•Дверь наружную в хор.сост. для хрущ. Недорого. Тел. 54-44-29.
•Дверь металлическую, можно с установкой. Тел. 8-902-7-670-515.
•Часы настольные (хрусталь) - 500 руб., часы настенные (на батарейках) - 200 руб. Тел. 8-964-2-736-526.
•Ковер (2х3 м). Тел. 53-72-28.
•Ковер (цвет зеленый, 2х3, п/ш). Тел. 52-53-55.
•Ковер (натур., 2х3, б/у), рамы и двери (б/у, со стеклом и без стекла). Недорого. Тел. 51-40-50.
•Компакт-бачок с унитазом (керамический, можно по раздельности). Тел.: 59-37-67, 8-902-5-763-564.
•Лампы настольные (2 шт.), абажур в хор.сост. Тел. 56-94-11.
•Матрац б/у, в хор.сост. Недорого. Тел. 8-914-9-011-908.
•Плитку керамическую (неглазурованная, 15х15, 220 шт.) - 5 руб./шт., смеситель для ванны (отечественный, отл.сост.) - 700 руб. Тел. 8-964-2-736-526.
•Рамы двойные со стеклами, двери межкомнатные б/у, карнизы (2 шт., металлические, 2,2 м, 2,5 м). Тел. 51-96-18.
•Рамы (деревянные, остекленные, б/у, для хрущ.), дверь межкомнатную для хрущ. (0,6х2 м, б/у) - 300 руб. Тел. 8-964-2-736-526.
•Рамы оконные для крупногабаритной кв-ры. Тел. 8-950-1-153-570.
•Сервизы кофейные (пр-во Китая, 2 шт., красивые) - 500 и 350 руб. Тел.: 64-78-53, 8-950-0-525-657, Наталья.
•Сервиз чайный, тарелки (для дачи), хрустальную посуду. Недорого. Тел. 51-46-23 вечером.
•Стекло рифленое (2 шт.), решетки на двери (2,2х0,72, d. 67). Тел.: 8-950-0-984-153,67-80-49.
•Унитаз с компакт-бачком (керамический, цвет разный). Тел. 8-902-7-687-631.

ВСЁ ДЛЯ ДАЧИ

•Кровать с панцирной сеткой (новая). Тел. 55-57-74.
•Палас (3х3 м), швейную ножную машинку недорого, печь чугунную. Тел. 54-42-49.
•Газовую печь (2-конф.), унитаз белый, стол кухонный (деревянный). Б/у. Дешево. Тел. 53-48-69 вечером.
•Баллон пропановый (пустой), комплект газовой сварки, стиральную машинку «Малютка». Тел. 67-16-08.
•Сруб из круглого леса. Тел. 8-902-510-27-93.
•Плитку для обшивки дома, шланг поливочный, газовую плиту, прорезиненный костюм. Тел. 56-12-35.
•Ручной дачный насос. Тел. 52-49-84.
•Шланг для полива огорода. Тел. 51-47-68.
•Трамвайку – 700 руб. Тел. 8-950-0-536-800.
•Печь для бани. Тел. 67-21-74 с 19 до 21 часа.
•Печь для бани. Тел. 8-902-7-670-515.
•Печь для бани. Тел. 8-908-6-511-076.
•Тазы пластмассовые, кастрюли эмалированные, сковороду чугунную, чайники керамические. Тел. 53-36-26.
•Посуду, принадлежности и т.п. Цены договорные. Тел. 53-78-31.
•Горбовик алюминиевый, 2 совка – 700 руб. Тел. 614-225.
•Горбовик (4-ведерный) – 150 руб. Тел. 56-64-24.
•Горбовик (алюминиевый) с совком. Тел. 55-57-74.
•Совок из нержавейки для сбора ягод. Тел. 8-964-736-32-68.
•Стекло б/у на теплицу. Недорого. Тел. 54-45-12.
•Стекло (4 мм, 12 кв.м). Цена договорная. Тел. 55-57-74.
•Стекло б/у для теплиц – 70 руб./кв.м. Тел. 52-90-40.
•Стекло для теплиц, зеркало овальное, плафоны для люстр и бра, смесители НКМЦ и «Букет». Тел. 53-36-26.
•Дуги металлические под парники. Тел. 55-01-60.
•Новые деревянные оконные блоки со стеклопакетом. Недорого. Тел. 52-47-61.
•Двойные рамы на 3 окна. Тел. 52-34-26.
•Ванну чугунную б/у. Недорого. Тел. 65-18-13.
•Обогреватели, трамвайку. Тел.: 51-68-31, 8-950-1-164-518.
•Трубы, рамы. Тел. 8-914-9-166-025.
•Примус. Тел.: 56-65-33, 55-51-52.

СТРОИМ, РЕМОНТИРУЕМ

•Гаражные шарниры (36х200, 120х22). Тел. 8-908-643-40-52.
•Стремянку алюминиевую (новая, 7 ступенек) – 2000 руб. Тел.: 52-47-75, 8-964-271-61-53.
•Отрезные круги, фторопласт, горелку газовую, эбонит, решетки металлические (1100х1400), багажные тележки, эл.двигатель (Р 0,35, n 1500). Тел. 53-72-58.
•Пеноблоки (60х25х20 – 120 шт.), пеноблоки (60х25х10 – 30 шт.). Недорого. Тел.: 61-80-83, 8-950-0-525-787.
•Кирпич б/у – 5 руб./шт., эл.рубанок (ручной, б/у). Тел. 8-950-134-65-09.
•Две бухты алюминиевой проволоки (d. 4 мм, длина бухты 200 м). Тел.: 54-07-62, 8-950-144-91-81.
•Кабель ПВС (2х0,75, 200 м), трубку ТКР (d. 1 мм, 2000 м), провод осветительный, ножовки по дереву, ключи гаечные (от 9 до 22 мм). Тел. 53-36-26.
•Лист нержавейки (2 квадрата, толщина 4 мм), электроды по нержавейке. Тел. 51-68-55.
•Плитку мраморную (30 шт.) – 700 руб. Тел. 8-964-736-32-68.
•Плитку керамическую. Тел. 51-47-68.
•Плитку кафельную. Тел.: 8-950-0-821-562, 54-41-06.
•Доску обрезную (6 м). Тел. 8-902-1-728-760.
•Лист (металл, 10 мм). Недорого. Тел. 8(3952) 97-69-27.
•Пенобетон (400 мм, 20х20 см). Тел. 8-902-1-728-957.
•Плиты железобетонные (6х1,2 м, пустотные, 4 шт.). Тел. 8-902-5-191-785.
•Рельсы строительные (для перекрытия, 4,5 м). Тел.: 8-908-6-508-328, 55-02-64.
•Труба (металл., d. 20), швеллер №10, уголок (3х6,2 м). Тел.: 8-950-0-984-153, 67-80-49.
•Ленту транспортерную (15 м х 15 см, толщина 10 мм). Тел. 8-904-1-519-419.

АГРЕГАТЫ, ИНСТРУМЕНТЫ, ПРИБОРЫ

•Сварочный аппарат (питание от автомобиля, 12-24В, инвектор, электрод от 3 до 5) – 5000 руб. Тел. 8-950-127-52-88.
•Эл.косу «Макита» (новая, в упаковке, на гарантии). Тел. 55-57-74.
•Электродрель, шоферской набор. Тел. 53-36-26.
•Электродвигатели (220/380, 1 кВт, 2850 об./мин., новые) – 700 руб. Тел. 8-902-5-612-956.
•Вибронаконечник ВИК-117А для вибратора (d. 51 мм), электротепловентилятор, переходы на трубы, саморезы, ключи, струбцины. Тел. 55-06-17.
•Трансформаторы: ТМ 250 35-04, ТМ 400 10-04. Недорого. Тел.: 56-37-99, 8-902-567-37-45.
•Бензопилу "Дружба" б/у на запчасти. Тел.: 56-65-33, 55-51-52.
•Бензопилу "Урал". Тел. 8-904-1-519-419.
•Эл.дрель б/у (пр-во России) - 400 руб. Тел. 67-27-78.
•Маску "Хамелеон" (для сварки) - 3500 руб. Тел. 68-44-49.

ПОКУПКА

•Кровельный материал для ремонта крыши гаража. Недорого. Тел. 8-950-093-13-62.
•Эл.газонокосилку (мощность 600-800 ватт, верхний двигатель) б/у. Недорого. Тел.: 52-04-24, 8-904-1-413-001.
•Сварочный аппарат (полуавтомат), компрессор для покраски. Тел. 8-902-1-721-680.
•Совок для сбора ягод. Тел. 54-32-03.
•Самовар на углях. Тел. 8-902-5-673-886.
•Металл листовой б/у, можно кусками, толщина от 3 до 8 мм. Тел. 8-902-7-670-515.
•Пиловочник (24-36, любое кол-во). Тел. 8-964-3-593-456.
•Счетчик (3-фазный). Тел. 8-908-666-24-78.

Домашний зоопарк

•В районе площади Ленина потерялся кэрриблютерьер (средний рост, кучерявый, с бородкой). Просим вернуть за вознаграждение. Тел. 8-902-1-728-738.

•03.05.2009 г. в районе 88 кв-ла потерялась такса (окрас рыжий, на правой лапке шрам, очень болеет). Просим вернуть. Тел. 53-53-94.
•В районе школы №10 найдена такса (кобель, окрас черный). Тел. 8-950-0-894-923.
•Найдена собака (маленькая, окрас белый, черный ошейник). Тел. 65-87-68.
•Найдена молодая собака (спинка черно-серая, пушистый хвост). Ищет хозяев. Тел. 53-70-64.
•В связи с отъездом ПРОДАМ кавказскую овчарку (1,2 года, кобель, с родословной, привезён из Санкт-Петербурга, отличная охрана). Недорого. Тел. 8-908-6-480-690.
•ПРОДАМ щенков кавказской овчарки (родословная, клеймо) от очень крупных, высокопородных родителей, хороший характер, устойчивая психика, привиты. Тел.: 642-182, 8-964-353-21-82.
•ПРОДАМ щенков кавказской овчарки (помесь) - 350 руб. Тел. 65-99-12.
•ПРОДАМ щенков кавказской овчарки от привозных родителей, неоднократных победителей выставок. Тел. 8-983-4-100-240.
•ПРОДАМ немецкую овчарку (сука, окрас чепрачный, 3 года, клеймо, родословная). Недорого. Тел: 8-902-51-90-845.
•ПРОДАМ щенков немецкой овчарки (без родословной, чепрачного и зонарно-рыжего окраса). Тел.: 8-902-7-685-047, 8-950-105-19-88.
•ПРОДАМ щенка – помесь среднеазиатки и восточки (1,5 мес.). Недорого. Тел. 56-09-79.
•ПРОДАМ щенков среднеазиатской овчарки. Тел. 8-904-142-11-01.
•ПРОДАМ щенка ротвейлера (с родословной). Тел. 8-902-7-601-262.
•ПРОДАМ щенков ротвейлера. Тел. 8-914-00-189-49.
•ПРОДАМ щенков амер. стаффорширдского терьера (отличная родословная, уравновешенная психика, нарядные окрасы). Тел.: 65-14-36, 8-902-5-684-631.
•ПРОДАМ щенков амер. стаффтерьера (родословная, шоу-класс). Тел. 8-904-15-99-250.
•ПРОДАМ щенков цвергшнауцера (миниатюрный, рост взрослого 30-35 см, не линяют, с родословной, клеймо, родители – чемпионы России). Тел.: 8-964-353-21-82, 642-182.
•ПРОДАМ щенков цвергпинчера (мини-доберман), кобели, цвергпинчер умён, красив, отважен, титулованные родители. Тел. 8-914-930-36-78.
•ПРОДАМ щенка карликового пинчера (1 мес.). Тел. 55-18-73 с 20.00 до 22.00.
•ПРОДАМ щенка пинчера (2,5 мес.). Тел. 67-50-55.
•ПРОДАМ щенков вест-хайленд-уайттерьера от родителей-чемпионов, привезенных из ведущих московских питомников. Тел. 8-950-072-77-39.
•ПРОДАМ щенков скайтерьера (собаки королевы Виктории), отец – ЮЧР, ЧР, ЧРКФ (импорт), мать – лучший юниор «Евразия-09». Тел. 8-914-873-52-28.
•ПРОДАМ щенков русского тойтерьера (окрас черный с подпалом, рост взрослой собаки до 19 см, вес до 2 кг) - 12 тыс.руб. Тел.: 56-83-82, 8-908-651-44-55.
•ПРОДАМ тойтерьера (сука, окрас палевый) - 6000 руб. Тел. 8-902-7-688-215.
•ПРОДАМ щенков тойтерьера (окрас черный) - 4000 руб. Тел. 8-902-1-757-493.
•ПРОДАМ щенков тойтерьера. Тел. 53-05-06.
•ПРОДАМ щенков йоркширского терьера (от чемпионов России, элитные крови мира). Для состоятельных. Тел. 8-914-001-41-48.
•ПРОДАМ щенков йоркширского терьера (очаровательные, от чемпиона России, не линяют, не аллергенны, приучаются к лотку, вес 1,5-2,5 кг). Для состоятельных. Тел.: 55-06-71, 8-904-1-372-894.
•ПРОДАМ щенков таксы от титулованных родителей. Тел. 8-950-085-34-66.
•ПРОДАМ щенков таксы. Тел. 8-914-00-189-49.
•ПРОДАМ щенков японского хина от чемпионов России. Тел.: 530-116, 8-908-650-24-49.
•ПРОДАМ котят от персидской кошки (окрасы белый и серый, 1,5 мес.) - 700 руб. Тел. 61-25-47.
•ПРОДАМ персидских котят. Тел.: 67-41-27, 8-902-769-04-08.
•ПРОДАМ котят курильского бобтейла (окрас черный, серебристый мрамор) от титулованных родителей. Тел. 8-902-5-124-333.
•ПРОДАМ котят курильского бобтейла (окрас разный). Тел.: 51-65-71, 8-902-768-444-3.
•ПРОДАМ котят курильского бобтейла (с документами). Тел. 8-950-14-21-128.
•ПРОДАМ котят курильского бобтейла. Тел. 8-902-7-623-495.
•ПРОДАМ британских котят (окрасы разные, с документами). Подарок для души. Тел.: 53-75-97, 8-950-051-84-71.
•ПРОДАМ вислоухих и прямоухих котят из питомника. Тел.: 56-27-29, 8-950-0-711-340.
•ПРОДАМ котят шотландской вислоухой (с родословной, плюшевые, окрасы шоколадные). Тел. 8-902-174-17-93.
•ПРОДАМ котят донского сфинкса (окрас черный). Тел. 8-904-1-519-400.
•ПРОДАМ жеребца вороной масти (спокойный, ходит в телеге и под верхом) - 35 тыс.руб. Тел. 8-950-1-151-253.
•ПРОДАМ петуха (цветной, 1 год) - 500 руб. Тел.: 8-914-910-30-99, 8-914-943-80-06.
•ПРОДАМ петухов. Тел. 8-950-094-77-59.
•ПРОДАМ цыплят. Тел. 8-902-7-649-478.
•ПРОДАМ декоративного кролика породы вислоухий барашек (с клеткой, самец, 4 мес.). Тел. 8-950-099-47-59.
•ПРОДАМ свинок морских породы скиви (голые). Тел. 8-904-1-519-400.
•ПРОДАМ семьи пчёл. Тел. 8-950-0-933-180.
•Только для добрых людей! Специальное предложение: домашний доктор! На станции «Скорой помощи» родилось 11 щенков. Приходите и разбирайте! Собаки лечебные.

ПРОГРАММА ИПОТЕЧНОГО КРЕДИТОВАНИЯ

Иркутская область

Глава города Ангарска

П О С Т А Н О В Л Е Н И Е

О принятии муниципальной целевой программы «Развитие ипотечного жилищного кредитования и содействие строительству нового жилья в городе Ангарске в 2009 году»

Руководствуясь Жилищным кодексом Российской Федерации, Федеральным законом от 06.10.2003 г. № 131-ФЗ «Об общих принципах организации местного самоуправления в Российской Федерации», Уставом города Ангарска,

ПОСТАНОВЛЯЮ:

1. Принять муниципальную целевую программу «Развитие ипотечного жилищного кредитования и содействие строительству нового жилья в городе Ангарске в 2009 году» (Приложение № 1).
2. Администрации города Ангарска предусмотреть в бюджете города на 2009 год расходы на реализацию муниципальной целевой программы «Развитие ипотечного жилищного кредитования и содействие строительству нового жилья в городе Ангарске в 2009 году» в размере 20 млн руб.
3. Настоящее постановление опубликовать в средствах массовой информации.
4. Настоящее постановление вступает в силу с момента его опубликования.

Глава города
Л.Г. Михайлов

ДЛЯ НАСЕЛЕНИЯ ПРЕЖДЕ ВСЕГО СО СРЕДНИМ УРОВНЕМ ДОХОДОВ

НАПРАВЛЕНА
на улучшение жилищных условий жителей города Ангарска, обеспеченных общей площадью жилого помещения на одного члена семьи менее учетной нормы и имеющих доходы, достаточные для получения ипотечного жилищного кредита, или имеющих дополнительные собственные средства на приобретение жилья.

УЧАСТНИК ПРОГРАММЫ:
Социальные выплаты предоставляются следующим категориям граждан, нуждающихся в жилых помещениях, работающих и проживающих на территории города Ангарска, не получавшим социальную выплату по муниципальным целевым программам, федеральным целевым программам (ФЦП), областным государственным социальным программам (ОГСП):
- один из супругов работник органов местного самоуправления города Ангарска;
- один из супругов работник муниципальных бюджетных учреждений и муниципальных унитарных предприятий, расположенных на территории города Ангарска;
- молодым специалистам (выпускникам вузов и средних специальных учебных заведений не старше 35 лет);
- один из супругов работник управляющей организации (по управлению многоквартирными домами), расположенной на территории города Ангарска.

Улучшение жилищных условий участников Программы путем приобретения **ТОЛЬКО НОВОГО ЖИЛЬЯ У ЗАСТРОЙЩИКОВ** за счет собственных средств участника Программы либо за счет средств жилищных кредитов (займов) под ипотеку с предоставлением социальных выплат на оплату **ПЕРВОНАЧАЛЬНОГО ВЗНОСА В РАЗМЕРЕ 30%** от расчетной стоимости жилья за счет средств бюджета города Ангарска.

Размер общей площади жилого помещения, с учетом которой определяется размер социальной выплаты, составляет:
- для семьи численностью три человека и более - 18 квадратных метров общей площади жилого помещения на каждого члена семьи;
- для семьи численностью два человека - 42 квадратных метра общей площади жилого помещения;
- для семьи численностью один человек - 33 квадрат-

СтройКомплекс
ГРУППА КОМПАНИЙ

ОДИН ИЗ ЗАСТРОЙЩИКОВ НОВОГО ЖИЛЬЯ В ГОРОДЕ АНГАРСКЕ, ГОТОВЫЙ ПРИНЯТЬ УЧАСТИЕ В ПРОГРАММЕ И ПРЕДОСТАВИТЬ ГОТОВЫЕ ЖИЛЫЕ ДОМА ДО КОНЦА 2009 ГОДА.

КОМПАНИЯ ПРЕДОСТАВЛЯЕТ 10% КОМПЕНСАЦИЮ ОТ РЫНОЧНОЙ СТОИМОСТИ НОВОЙ КВАРТИРЫ

Подробное описание программы, перечень документов, бланки заявлений можно скачать на сайте компании **stroikom.ru**

30% социальная выплата на первоначальный взнос из средств бюджета города Ангарска

10% компенсация стоимости нового жилья от застройщика «Стройкомплекс»

60% банковский ипотечный кредит или собственные средства участника программы

С вопросами по участию в программе обращаться в Департамент по управлению муниципальным имуществом администрации города Ангарска по телефону: **54-26-96**

С вопросами по участию в программе обращаться к представителю застройщика группы компаний «Стройкомплекс» - риелторской компании «Простор»

15а микрорайон, дом 39
65-05-75, 688-288, 688-588
РИЕЛТОРСКАЯ КОМПАНИЯ ПРОСТОР

681

Домашний зоопарк

- ОТДАМ красивого здорового щенка. Тел.: 54-05-14, 8-924-62-55-207.
- ОТДАМ в хорошие руки щенка дворняжки (будет немного меньше овчарки, 1 мес.). Тел.: 61-23-48, 8-914-87-45-093.
- ОТДАМ щенков от маленькой дворняжки в хорошие руки. Тел. 67-79-49.
- Кому нужны собачки 3-4 лет? Могут сторожить (кобель – лайка, сука – бело-черная). Тел. 69-50-85.
- ОТДАМ в добрые руки котенка (3 мес., вся белая, спинка и лапки в полоску). Адрес: 12 мрн-8-16.
- Кошколюбы, возьмите в добрые руки бывшего домашнего кота! «Засветился» в газете «Время» №37 от 9 апреля. Очень добрый, умный, обитает в 58 кв-ле. Тел.: 52-95-44, 8-914-917-17-07.
- ОТДАМ котят (родились 24.04.2009 г.). Тел. 53-19-57.
- ОТДАМ в хорошие руки шелкового черного котенка-подростка (к туалету приучен, ест всё). Тел.: 53-49-54, 8-950-114-97-68.
- ОТДАМ в добрые руки черно-белого котенка-найденыша (3 мес.). Тел. 54-23-47.
- Два черных котика и пестрая кошечка ждут своих добрых хозяев. Тел. 56-17-56.
- ОТДАМ в хорошие руки черных гладких котят (1 мес.). Тел.: 61-23-48, 8-914-87-45-093.
- ОТДАМ котят (1 мес.). Тел. 67-86-72.
- Трехцветная кошечка на счастье в доме! ОТДАМ в добрые руки кошечку (окрас черепаховый, 2 мес., к туалету приучена, в еде неприхотлива). Тел.: 67-96-69, 8-902-5-692-642.
- ОТДАМ котят в заботливые руки (красивые, к туалету приучены, едят всё). Тел.: 8-924-624-69-45, 61-24-29.
- ОТДАМ декоративных японских мышей в добрые руки. Тел.: 8-950-0-525-266, 67-16-07.
- КУПЛЮ щенка тойтерьера или питбуля (окрас черный). Недорого. Тел. 8-950-0-720-148.
- КУПЛЮ петухов. Тел. 8-950-094-77-59.
- МЕНЯЮ жеребца вороной масти (спокойный, ходит в телеге и под верхом) на кобылу. Тел. 8-950-1-151-253.
- Предлагаю для вязки кобеля кавказской овчарки (крупный, от рабочих родителей, развязан). Тел. 53-20-72.
- Предлагаю для вязки йоркширского терьера (привозной кобель из Москвы, чемпион России, элитной крови - Германия, Америка, Италия, вес 2,2 кг, 3 года). Тел. 8-914-001-41-48.
- Предлагаю для вязки выставочного йоркширского терьера (с родословной, чемпион России, привозной, элитный кобель, 3 года, вес 2 кг). Тел.: 55-06-71, 8-904-1-372-894.
- ПРОДАМ аквариум (стеклянный, 40 л). Тел. 8-914-9-149-144.

Ищу работу

- Бухгалтер на сам.баланс, возможен свободный график. Опыт 9 лет, все виды отчетности, ведение первичной документации. Тел. 8-902-1-729-076.
- Бухгалтер, менеджер. 25 лет, жен., в/о экономическое, стаж 1 год, квалификация: экономист, 9 разряд (бухгалтер). Word, Excel, 1С:Бухгалтерия, Интернет-пользователь. З/п 10-15 тыс.руб. Тел. 8-908-651-78-67, Наталья.
- Кадровик. 34 года, жен., в/о юридическое, стаж 5 лет. Word, Excel, опыт работы с миграционной службой. З/п от 20 тыс.руб. Тел. 8-902-512-74-84, Марина.
- Офис-менеджер, секретарь. 23 года, жен., в/о, уверенный пользователь ПК. Соцпакет обязателен. З/п от 8000 руб. Тел. 8-914-931-28-10.
- Техник, администратор. 51 год, жен., образование среднее профессиональное (бухгалтер). Word, Excel, Outlook Express. Сетевой маркетинг не предлагать! Тел. 53-81-54.
- Инженер-строитель. 52 года, муж., в/о, ПГС, сертификат специалиста, стаж 25 лет, опыт производственно-технологической и организационно-управленческой работы, рекомендации, личного а/м нет. Тел. 67-22-07.
- Мастер СМР. 48 лет, муж., с личным а/м. Тел. 8-964-811-20-17.
- Штукатур-маляр. Тел. 56-17-62.
- Отделочник (все виды отделочных работ). Тел.: 8-964-540-34-77, 55-49-38.
- Технолог-конструктор мягкой мебели или дизайнер. 23 года, жен., образование среднее специальное, стаж 3 года. Corel DRAW, Photoshop. З/п от 10000 руб. Тел. 8-902-5-437-699.
- Хорошая работа. 22 года, жен., знание ПК, образование среднее специальное, без в/п, коммуникабельная, ответственная, порядочная, легко обучаема. Интим и сетевой маркетинг не предлагать! Тел. 8-950-104-90-76.
- Продавец, посудомойщица, фасовщица, упаковщица. 36 лет, жен., ответственна, исполнительна, без в/п. Тел. 8-964-274-86-53.
- Няня, вахтер. 57 лет, жен. З/п договорная. Тел. 59-38-98.
- Домработница, уборщица. 37 лет, жен., образование среднее специальное, стаж 15 лет. З/п 6000 руб. Тел. 8-964-26-11-254.
- Водитель с л/а ВАЗ-04 2006 г.вып. 47 лет, муж., образование среднее специальное, стаж 26 лет, кат. BCDE, 2 кл. Возможна работа на вашем а/м. З/п по договоренности. Тел.: 52-49-14, 8-964-657-39-02.
- Водитель-грузчик кат. В, сторож. 47 лет, муж., в/о, стаж 23 года, пользователь ПК, исполнителен, ответственен. З/п не менее 10000 руб. Тел.: 8-902-762-34-27, 522-750.
- Водитель кат. ВС (стаж 2 года). Тел. 56-50-78.
- Подработка (разнорабочий, водитель). 40 лет, муж., в/о, стаж 15 лет на промпроизводстве, пользователь ПК. Основная работа – посменно. Такси, распространение не предлагать! З/п по договоренности. Тел. 8-908-6-481-870.
- Электрик, слесарь КИПиА. 41 год, муж., образование среднее специальное, стаж с 1986 г., 3 гр.допуска, 5 разряд. Можно на неполный рабочий день (неделю). З/п от 8000 руб. Тел. 8-964-659-50-36.
- Мастер по ремонту холодильников, эл.монтёр, сторож. Тел. 8-964-758-95-66.
- Мужчина ищет работу по укладке кафельной плитки (мастер – золотые руки). Тел. 8-924-6-242-182.
- Автомойщик, фасовщик, грузчик. 17 лет. Тел. 67-64-18 после 17 часов.
- Ответственный пенсионер без в/п ищет работу сторожем в частном секторе. Тел. 8-908-65-14-722.
- Сторож, вахтер. 48 лет, муж., образование среднее техническое, инвалид 2-й группы. З/п 4000 руб. Тел. 8-904-1-400-673, Сергей.
- Работа на вашей даче, на земельном участке. Тел. 54-82-98.
- Web-дизайнер, можно на дому. 22 года, муж., опыт. Тел. 8-908-6-505-733.
- Администратор. 30 лет, жен. Тел. 8-902-7-691-515.
- Бухгалтер, возможно на дому. Тел. 8-902-5-760-461.
- Бухгалтер на сам.баланс, все виды отчетности или работа на моей территории. 30 лет, в/о, стаж 3 года. Тел. 8-914-944-86-53.
- Бухгалтер по совместительству (ЕНВД, УСН, ведение ИП, сдача отчетности, опыт работы в налоговой инспекции). Тел. 8-950-0-520-300.
- Бухгалтер (свободный график, все виды налогообложения). Тел. 8-902-7-662-796.
- Геодезист, можно на подработку. Тел.: 52-85-36, 8-950-0-850-980.
- Гл.бухгалтер (стаж). Тел. 8-904-1-183-018.
- Диспетчер на дому, вахтер. Тел. 56-90-82, Ольга.
- Инженер-сметчик, возможно на дому. Стаж 7 лет, «Гранд-смета». Тел.: 55-32-89, 8-904-1-538-214.
- Няня у себя на дому. 50 лет, в/о, опыт. Оплата почасовая. Тел. 56-76-74.
- Няня. 50 лет, образование медицинское, опыт работы, чистоплотна, порядочна. Рекомендации, возраст ребенка не имеет значения, время работы не ограничено. Оплата высокая. Тел. 8-950-0-933-178.
- Работа по уборке квартир, офисов. Тел. 8-964-7-318-495.
- Продавцы на продукты (бригада). Тел. 8-964-2-271-740.
- Сиделка (опыт). Тел. 8-950-0-821-614.
- Сиделка, няня, домохозяйка, уборка квартир, офисов. Тел. 8-914-87-888-16, 52-74-56.
- Сторож, желательно на дачу. Тел. 52-69-54.
- Сторож, охранник. Тел. 8-964-8-174-308.
- Сторож. 50 лет, жен., без в/п. Тел. 8-964-731-84-95.

Благодарю

- Работников и учащихся МОУ «Начальная общеобразовательная школа №18» за чуткость, доброту, внимание к пожилым, за удивительные праздники, которые делают нас моложе. Желаем коллективу стабильности, здоровья, счастья в семье!
Пенсионеры мрн Новый-4

Помощь

- Школа-интернат №7 примет в дар любые строительные материалы для ремонта спален и классов. Тел.: 95-62-53, 95-62-54.
- Ищу помощника на дачу (пенсионер, непьющий). Тел.: 55-08-06, 8-902-1-742-148.
- Приму в дар летнюю коляску, стульчик для кормления. Заранее благодарна. Тел. 51-09-86.
- Молодая семья с благодарностью примет в дар холодильник и стиральную машинку. Тел. 8-964-80-64-962.
- Приму в дар телевизор цветной (диаг. 54, 61 см, хор.сост.). Тел. 8-904-1-544-199.
- Возьмем на летний период 2-ярусную кровать или примем в дар. Тел. 8-964-753-80-40, Людмила.
- Возьму в дар сломанную стиральную машинку-автомат. Тел. 8-950-089-20-53.
- Хувараки (послушники) Иволгинского дацана примут в дар компьютеры и оргтехнику. Тел.: 8-908-65-00-926, 8-914-84-52-370.
- Возьму в дар печатную машинку (хор.сост., с лентой). Тел. 61-07-28.
- Отдам грунт отсыпной (бесплатно). Самовывоз. Тел. 52-87-69.

Бюро находок

- Найдено удостоверение ветерана труда и социальный проездной билет на имя Дорожко Людмилы Федоровны. Обращаться в редакцию газеты «Время».

Знакомства

ЖЕНЩИНЫ

- Девушка (высокая, кареглазая блондинка) для серьезных отношений познакомится с молодым человеком (ростом не ниже 178 см, приятной внешности). От вас желательны фото и телефон. Адрес: г.Ангарск-16, док. №993173.

МУЖЧИНЫ

- Потерялся в жизненном водовороте. Стремлюсь к общению с чуткими девушками. О себе: 30-183-70, интересный собеседник, и не только... Адрес: 664001, г.Иркутск, ул.Писарева, 13, ИК-3, отряд 10, Березовскому Владиславу Юрьевичу.

Сообщения

- Родные ищут Куклина Олега Михайловича, 21.05.1970 г.р., место рождения: Читинская обл., Сретенский район, село Чалбучи. Видевших или что-либо знающих о нем просим позвонить по тел. 8-908-655-20-11.
- Женщина, которая 23.04.2009 г. вечером с ребенком проходила возле «Трансагентства», по улице вдоль Байкальска, и которая спасла мне жизнь, откликнитесь по тел. 53-46-58.
- Ищу попутчицу для поездки на Желтое море, в Китай. Поездка в середине июня. Тел. 8-914-916-60-25.
- Порядочная молодая семья с детьми гарантированно хорошо обеспечит уход и помощь пожилому человеку в обмен на право наследования жилплощади. Оформление через нотариуса. Тел. 63-53-68.
- Возьмусь ухаживать за одиноким пожилым человеком (совместное проживание, помощь) с последующим наследованием жилья. Оформление через нотариуса. Тел. 8-924-625-18-47.
- Пьянству – бой! Поделюсь опытом, как быстро и навсегда избавиться от пьянства без ведома больного (корень копытень). Отвечу всем, вышлю корень. От вас 2 конверта (один с о/а), купон б/о и это объявление. Адрес: 140203, Московская обл., г.Воскресенск-3, д/в Поромонову В.А.
- Вышлю каталог «Ноу-хау»: авто, дача, здоровье, сила, красота и пр. Более 200 позиций. От вас 2 конверта, 2 купона б/о. Адрес: 676244, Амурская обл., г.Зея-4, а/я 24.

КУПОН БЕСПЛАТНОЕ ОБЪЯВЛЕНИЕ

Писать кратко (не более 25 слов), разборчиво, в одну из рубрик. Купоны печатаются в порядке очередности.

Раздел
- ☐ Продам
- ☐ Куплю
- ☐ Меняю
- ☐ Аренда
- ☐ Прочее

К печати не допускаются купоны без указания адреса и Ф.И.О. автора, эти данные только для редакции, в газете не публикуются

_____
_____
_____
_____
_____

Тел.: _____
Ф.И.О.
Адрес:

Время ИЩУ РАБОТУ

Купон бесплатного объявления в рубрике "Ищу работу"

Писать кратко, разборчиво.

желаемая работа_____
возраст____пол____образование_____
_____
стаж работы/квалификация/разряд_____
_____
знание компьютера (какими программами владеете)_____
_____
дополнительная информация_____
_____
желаемый уровень зарплаты_____
контактный телефон/e-mail/,к кому обратиться_____

информация о подателе объявления (не публикуется)

фамилия, имя, отчество_____
контактный телефон/e-mail/адрес_____

Наш e-mail: vrem@irmail.ru

КРОССВОРД

ПО ГОРИЗОНТАЛИ

1. Человек - ходячая энциклопедия.
4. И волкодав, и чихуахуа.
10. Лоботряс.
11. Китайский крыжовник - киви, аллигаторова груша - ....
12. Мясо, подходящее для приготовления карбонада.
14. Окраина деревни.
16. Птица из мультика «Тайна третьей планеты», любительница почесать языком.
18. Полный комплект карт, но не колода.
19. Хлеб родом с Кавказа.
20. Дерево да нотка - вот вам и селёдка.
21. Суть и цель земного существования.
24. Козья ... с самосадом.
28. Циркач, крутящийся на работе как белка в колесе.
32. Научное поприще В.Ключевского и Е.Тарле.
33. Академическая шапочка.
34. Крестьянин.
35. Шкурка, цена которой ниже расходов на её выделку.
36. Вещмешок туриста.
37. Дощечки для решения «проблемы пола».

ПО ВЕРТИКАЛИ

1. Чёрствый себялюбец.
2. Беспочвенный мечтатель и фантазёр.
3. Увлекательная фабула пьесы или романа.
5. Вид боевых действий, которым занимается целое министерство.
6. Дельфин-черноморец.
7. Дух от цветов.
8. Закон, что для всех в армии писан.
9. Шест с крюком на всякий пожарный случай.
13. Таскать кирпичи можно и в одиночку, но сподручнее вдвоём и с их помощью.
15. Повар милостью Божьей.
17. Меч после конверсии.
22. Мелкая бабочка, залетевшая на огонёк.
23. Насекомое, периодически сбивающееся в прожорливые стаи.
25. Инструмент для проникновения в любую квартиру.
26. Пушной зверёк с хвостом, достойным кисти художника.
27. Кухонный электрический «смеситель».
29. Толстый домотканый холст.
30. Без него англичанин яичницы не мыслит.
31. Божий дар, который не пропьёшь.

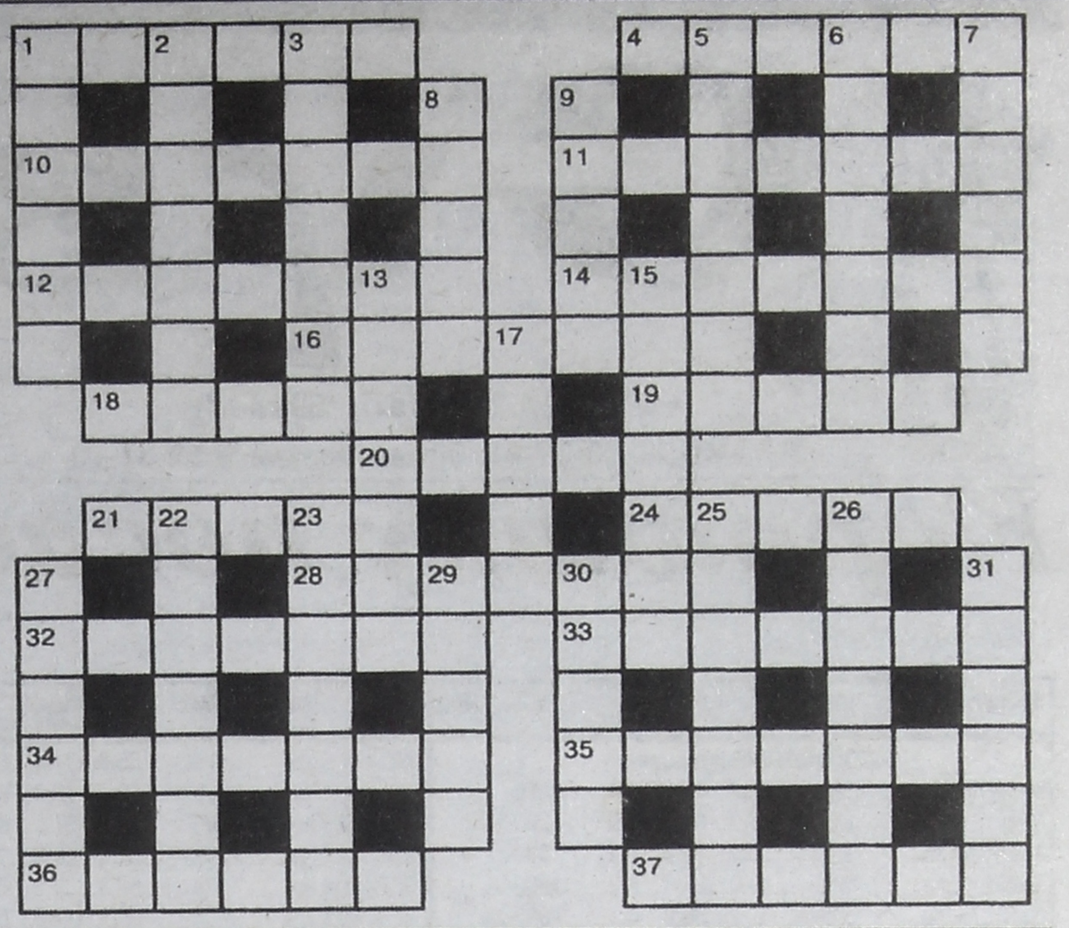

СКАНВОРД

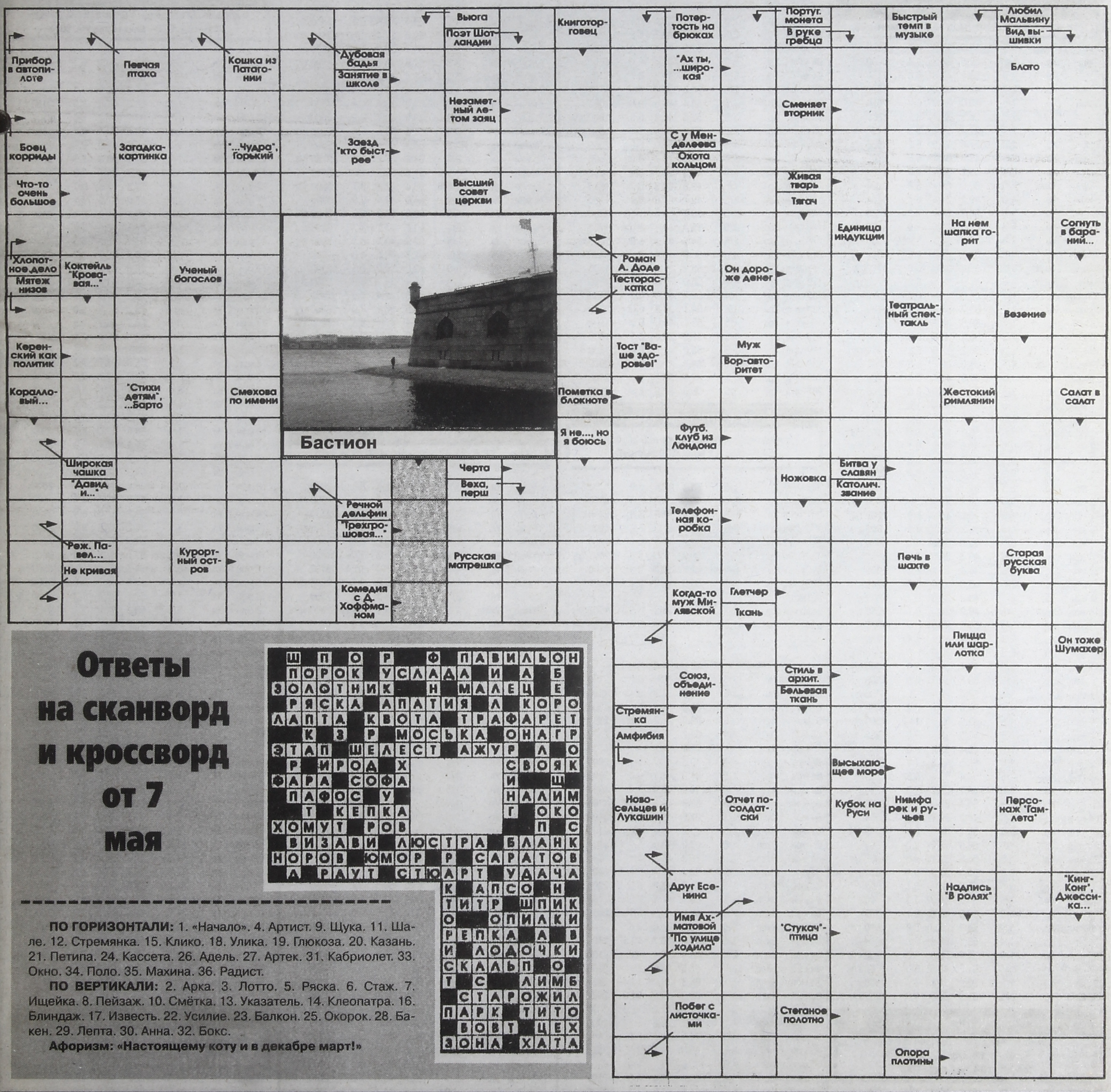

Ответы на сканворд и кроссворд от 7 мая

ПО ГОРИЗОНТАЛИ: 1. «Начало». 4. Артист. 9. Щука. 11. Шале. 12. Стремянка. 15. Клико. 18. Улика. 19. Глюкоза. 20. Казань. 21. Петипа. 24. Кассета. 26. Адель. 27. Артек. 31. Кабриолет. 33. Окно. 34. Поло. 35. Махина. 36. Радист.

ПО ВЕРТИКАЛИ: 2. Арка. 3. Лотто. 5. Ряска. 6. Стаж. 7. Ищейка. 8. Пейзаж. 10. Смётка. 13. Указатель. 14. Клеопатра. 16. Блиндаж. 17. Известь. 22. Усилие. 23. Балкон. 25. Окорок. 28. Бакен. 29. Лепта. 30. Анна. 32. Бокс.

Афоризм: «Настоящему коту и в декабре март!»



агентство недвижимости Суворов

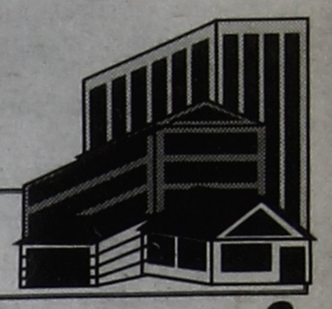

✦89 кв-л, д.2 (ост. авт. "89 кв-л")
☎ 53-31-53, 53-31-41. Обмен, аренда ☎ 53-31-70

✦22 мрн, д. 12 ☎ 51-94-60, 51-94-61
Обмен, аренда ☎ 51-94-62

✦182 кв-л, д.8
☎ 59-26-70, 59-26-90, 59-26-40

Картошку посадили? Пора и за дело!

Агентство «Суворов»

3-КОМНАТНЫЕ (хрущевки)

РАЙОН	ТИП	ЭТАЖ	ПЛОЩАДЬ Общ.	Жил.	Кух.	ЦЕНА (ТЫС.)
6 мрн	Хр.	1/5	55,2	40,0	5,5	1650
6 мрн	Хр.	2/5	57,8	38,2	5,9	2200
6 мрн	Хр.	3/5	55,1	36,8	5,4	1800
6 мрн	Хр.	4/5	49,0	35,0	6,2	1900
6 мрн	Хр.	5/5	55,2	36,6	6,1	2000 т/у
6 мрн	Хр.	5/5	55,7	27,9	14,2	1600
6 мрн	Хр.	5/5	55,8	37,6	5,5	1600
6 мрн	Хр.	5/5	55,4	37,1	5,8	1900 т/у
6 мрн	Хр.	5/5	57,7	29,3	5,8	1700 т/у

1-комнатная квартира

(18 мрн, балкон, 2 эт., 34,8/17,9) – **1 млн.руб.**

6 мрн	Ташк.	5/5	58,5	38,4	8,4	1950
7 мрн	Хр.	1/5	62,6	39,5	9,4	2100
7 мрн	Хр.	1/5	59,4	41,6	6,0	1750
7 мрн	Хр.	2/5	49,3	35,0	6,6	1600
8 мрн	Хр.	1/5	49,0	34,0	6,7	1650 т/у
8 мрн	Ташк.	1/5	58,3	36,7	8,8	1800 т/у
8 мрн	Хр.	2/5	57,4	37,8	6,3	1850 т/у
8 мрн	Хр.	2/5	57,0	37,9	6,2	1850 т/у
8 мрн	Хр.	2/5	49,0	34,6	6,5	1700
8 мрн	Хр.	3/5	56,2	38,1	6,0	1900 т/у
8 мрн	Ташк.	3/5	60,0	38,1	8,0	2200
8 мрн	Хр.	4/5	49,2	34,8	6,7	1700
8 мрн	Хр.	5/5	58,2	39,6	7,0	1750
8 мрн	Хр.	5/5	59,8	36,6	5,9	1750 т/у
9 мрн	Хр.	2/5	58,8	34,1	15,2	1900 т/у
9 мрн	Хр.	3/5	55,9	38,0	6,0	1900 т/у
9 мрн	Ташк.	3/5	59,4	37,5	9,0	1770
9 мрн	Ташк.	5/5	60,9	39,5	8,2	2200 т/у
10 мрн	Хр.	1/5	58,9	42,4	6,2	1500
10 мрн	Хр.	1/5	58,7	38,9	6,2	1400
10 мрн	Хр.	1/5	60,5	38,7	7,9	1900 т/у
10 мрн	Хр.	1/5	50,0	35,5	6,6	1700
10 мрн	Хр.	2/5	55,2	37,5	5,3	1950 т/у
10 мрн	Ташк.	4/5	61,0	38,7	9,0	2000
10 мрн	Хр.	4/5	57,9	41,4	6,0	2200
11 мрн	Хр.	3/5	60,9	38,9	8,6	2200 т/у
11 мрн	Хр.	5/5	60,0	34,4	15,3	2000
12 мрн	Хр.	1/5	56,0	37,0	6,1	1800
12 мрн	Хр.	2/5	58,7	40,9	6,2	2100 т/у
12 мрн	Хр.	5/5	58,5	45,2	6,1	1950 т/у
12 мрн	Хр.	5/5	59,2	41,5	6,0	1700 т/у
12 мрн	Хр.	5/5	55,5	37,4	6,0	1700 т/у
13 мрн	Хр.	2/5	59,1	22,4	6,3	1800
13 мрн	Хр.	3/5	56,2	31,6	14,0	1900 т/у
13 мрн	Хр.	4/5	48,6	34,0	6,0	1600 т/у
13 мрн	Хр.	4/5	55,3	35,3	6,5	2000 т/у
13 мрн	Хр.	5/5	55,2	37,6	6,0	2000 т/у
13 мрн	Хр.	5/5	49,5	35,0	6,5	1350
15 мрн	Хр.	1/5	48,4	34,1	6,7	1300
15 мрн	Хр.	2/5	55,0	37,0	6,0	1700
15 мрн	Хр.	2/5	48,9	34,6	6,7	1900
15 мрн	Хр.	2/5	49,2	34,7	6,7	1350 т/у
15 мрн	Хр.	5/5	55,5	37,0	6,0	1650
15 мрн	Хр.	5/5	55,1	36,6	5,4	1700
15 мрн	Хр.	5/5	55,3	37,0	6,0	2000 т/у
15 мрн	Хр.	5/5	49,4	34,9	6,0	1600 т/у
15 мрн	Хр.	5/5	58,5	40,7	6,5	1800
15 мрн	Хр.	5/5	59,4	29,9	15,1	2400 т/у
72 кв-л	Хр.	4/5	58,6	40,8	6,2	2000
77 кв-л	Хр.	4/5	58,9	33,6	14,2	2500 т/у
82 кв-л	Хр.	1/5	55,0	36,8	6,0	1900
82 кв-л	Хр.	2/5	55,4	37,2	6,0	1750
82 кв-л	Хр.	3/5	55,5	37,8	6,1	1700
84 кв-л	Хр.	1/5	54,4	37,1	5,5	1650
84 кв-л	Хр.	1/5	49,7	35,2	6,5	1350 т/у
84 кв-л	Хр.	4/5	54,7	37,3	5,3	1850 т/у
84 кв-л	Хр.	5/5	49,0	39,7	6,0	1550
84 кв-л	Хр.	5/5	50,2	34,0	6,0	2000 т/у
85 кв-л	Хр.	1/5	58,5	42,0	6,0	1500
85 кв-л	Хр.	3/5	55,3	37,1	6,0	1900 т/у
85 кв-л	Хр.	3/5	55,5	37,9	6,1	2000 т/у
85 кв-л	Хр.	5/5	55,7	38,1	6,1	1550
86 кв-л	Хр.	2/5	54,2	36,2	6,0	1700
86 кв-л	Хр.	2/5	57,5	40,9	6,1	1700
86 кв-л	Хр.	5/5	54,7	38,0	5,9	1500
88 кв-л	Хр.	1/4	55,1	36,8	6,0	1500
88 кв-л	Хр.	1/4	54,6	36,6	6,0	2100 т/у
88 кв-л	Хр.	3/4	57,0	41,9	6,0	1700 т/у
91 кв-л	Хр.	1/5	60,0	42,1	6,0	1500 т/у
91 кв-л	Хр.	3/5	59,9	38,0	6,0	1800 т/у

Интересное предложение!

3-комнатная квартира (6а мрн, 2 эт., два балкона, 68,8/36,7/10,5) – **2 млн. 100 тыс.руб. Торг**

91 кв-л	Хр.	4/5	54,5	23,4	15,0	2370 т/у
92 кв-л	Хр.	1/5	56,0	37,0	6,0	1800
92 кв-л	Хр.	1/5	55,6	37,4	6,0	1650
92 кв-л	Хр.	3/5	59,1	42,0	6,1	1700
92 кв-л	Хр.	5/5	55,6	37,2	6,4	1900
92/93 кв-л	Хр.	1/5	55,0	28,5	13,9	1900
92/93 кв-л	Хр.	3/5	59,3	39,2	6,1	1750
92/93 кв-л	Хр.	4/5	55,5	37,6	6,0	1900 т/у
93 кв-л	Хр.	1/5	58,0	37,0	6,0	1550 т/у
93 кв-л	Хр.	1/5	55,3	37,0	5,6	1900
93 кв-л	Хр.	2/5	58,6	42,5	6,3	1700 т/у
93 кв-л	Хр.	2/5	59,4	42,8	6,2	1600
93 кв-л	Хр.	5/5	55,2	37,0	6,1	1700
94 кв-л	Хр.	1/5	59,1	42,7	6,2	1600 т/у
94 кв-л	Хр.	1/5	72,7	37,4	6,1	2600
94 кв-л	Хр.	2/5	59,1	42,7	6,2	2300
94 кв-л	Хр.	3/5	57,9	41,4	6,0	1900 т/у
94 кв-л	Хр.	5/5	59,0	41,6	6,0	1990 т/у
94 кв-л	Хр.	5/5	58,9	41,3	6,1	2400
95 кв-л	Хр.	2/5	54,8	36,7	5,5	1500
95 кв-л	Хр.	3/5	58,4	40,5	6,6	2000
95 кв-л	Хр.	3/5	59,6	40,9	6,8	1800 т/у
95 кв-л	Хр.	4/5	57,9	38,6	5,4	1850 т/у
95 кв-л	Хр.	4/5	58,4	42,0	6,0	2000
95 кв-л	Хр.	5/5	47,6	33,7	6,0	1800
102 кв-л	Хр.	4/5	48,3	34,0	6,6	1650 т/у
177 кв-л	Хр.	1/5	49,0	34,8	6,7	1650
177 кв-л	Хр.	1/5	49,7	35,3	6,9	1500
177 кв-л	Хр.	5/5	59,1	33,3	14,3	2700 т/у
178 кв-л	Хр.	2/5	55,4	38,1	6,0	1700
178 кв-л	Хр.	2/5	54,9	37,7	5,9	2000 т/у
178 кв-л	Хр.	3/5	58,7	42,4	6,2	1850
178 кв-л	Хр.	5/5	55,2	37,9	6,0	1700
179 кв-л	Хр.	5/5	55,0	37,0	6,0	2600
182 кв-л	Хр.	3/4	55,7	37,0	6,2	2150
182 кв-л	Хр.	3/4	54,7	37,5	6,0	2100
189 кв-л	Хр.	1/5	59,1	41,8	6,2	1600
189 кв-л	Хр.	1/5	55,3	37,6	6,0	1600 т/у
189 кв-л	Хр.	1/5	58,0	41,3	6,4	1800
189 кв-л	Хр.	4/5	58,4	41,9	23,2	2000
189 кв-л	Хр.	5/5	57,6	39,8	6,1	2100
205 кв-л	Хр.	1/5	55,9	37,9	5,8	2100 т/у

Не упустите шанс купить!

3-комнатную квартиру (86 кв-л, 5 эт., балкон, 54,7/38,0) – **1 млн. 500 тыс.руб.**

207 кв-л	Хр.	1/5	58,4	42,4	6,0	1710
207 кв-л	Хр.	3/5	45,0	34,0	6,5	1850
207 кв-л	Хр.	5/5	54,9	37,5	5,6	2100 т/у
207/210 кв-л	Хр.	3/5	55,0	37,2	5,3	1900 т/у
207/210 кв-л	Хр.	3/5	58,6	42,4	6,1	1750
207/210 кв-л	Хр.	5/5	55,9	37,5	6,6	2000 т/у
210 кв-л	Хр.	5/5	47,8	33,6	7,0	2000
212 кв-л	Хр.	1/5	55,5	36,9	6,0	1400
мрн Юго-Восточный	Хр.	2/5	48,6	34,3	6,5	1300 т/у
п.Мегет	Хр.	1/3	58,9	42,9	5,9	1800

3-КОМНАТНЫЕ (улучшенные)

6 мрн	Ул.	3/5	69,0	45,8	9,0	2700
6 мрн	Ул.	3/5	60,9	54,8	9,4	1250
6 мрн	Ул.	5/5	66,9	25,6	27,1 гост.	2300 т/у
6 мрн	Ул.	2/6	68,0	47,7	8,6	2300 т/у
6а мрн	Ул.	2/4	69,2	46,8	9,0	2500 т/у
6а мрн	Ул.	3/4	71,1	48,9	9,1	2500
6а мрн	Ул.	4/4	70,3	47,7	9,1	2000
6а мрн	Ул.	1/5	64,9	43,1	9,0	2000
6а мрн	Ул.	1/5	68,8	46,9	8,5	3000 т/у
6а мрн	Ул.	1/5	68,8	42,3	10,3	1700 т/у
6а мрн	Ул.	1/5	64,6	40,2	9,2	2100
6а мрн	Ул.	1/5	65,2	42,4	8,6	2100
6а мрн	Эксп.	1/5	67,0	42,6	7,2	1700
6а мрн	Эксп.	1/5	70,3	48,2	7,4	1750
6а мрн	Эксп.	1/5	70,4	45,1	7,6	2400 т/у
6а мрн	Эксп.	1/5	71,0	39,3	8,5	2200
6а мрн	Эксп.	1/5	69,4	37,5	9,5	2450 т/у
6а мрн	Эксп.	2/5	69,6	43,0	8,1	2650 т/у
6а мрн	Эксп.	2/5	58,0	37,4	8,6	2000 т/у
6а мрн	Эксп.	2/5	68,8	36,7	10,5	2100 т/у
6а мрн	Эксп.	2/5	68,6	45,1	8,0	2100
6а мрн	Эксп.	2/5	68,5	36,6	10	2500 т/у
6а мрн	Эксп.	3/5	68,8	37,9	10,4	2200
6а мрн	Ул.	3/5	69,8	45,0	24,8	2500 т/у
6а мрн	Ул.	3/5	82,5	46,3	15,0	3300 т/у
6а мрн	Эксп.	4/5	66,1	38,5	10,0	2000
6а мрн	Ул.	4/5	71,8	51,8	8,2	2400 т/у
6а мрн	Ул.	4/5	63,3	41,0	8,5	2300
6а мрн	Ул.	4/5	65,7	44,1	9,0	2300
6а мрн	Ул.	4/5	58,0	37,4	8,6	2200
6а мрн	Ул.	5/5	64,5	41,3	8,1	3000 т/у
6а мрн	Ул.	5/5	68,4	47,5	8,9	2400
6а мрн	Эксп.	5/5	67,2	41,2	10,8	2600
6а мрн	Эксп.	5/5	68,8	42,3	10,3	2800
6а мрн	Эксп.	5/5	67,0	36,8	10,2	2650 т/у
7 мрн	Ул.	1/5	70,7	49,8	7,4	2450
7 мрн	Ул.	1/5	71,6	49,3	7,2	2100
7 мрн	Ул.	1/5	64,0	35,7	9,0	2200
7 мрн	Ул.	1/5	68,1	47,2	8,7	2500 т/у
7 мрн	Ул.	1/5	69,2	45,3	8,7	2500
7 мрн	Ул.	1/5	68,9	44,7	9,0	2700 т/у
7 мрн	Ул.	3/5	68,6	40,1	10,2	2000
7 мрн	Ул.	4/5	64,8	42,8	9,0	2650 т/у
7 мрн	Ул.	4/5	67,1	36,9	10,4	2000
7 мрн	Ул.	4/5	69,4	46,9	8,8	2800
7 мрн	Эксп.	5/5	69,0	37,4	10,0	2400 т/у
7 мрн	Эксп.	5/5	65,7	37,0	10,2	2500 т/у
7 мрн	Ул.	3/9	62,5	40,0	8,2	2300 т/у
7 мрн	Ул.	5/5-9	63,9	41,3	8,7	2600
7 мрн	Ул.	8/9	66,4	40,4	8,5	3000 т/у
7 мрн	Ул.	8/9	61,8	39,9	7,9	1850
7 мрн	Ул.	9/9	63,5	40,7	8,2	2000
7 мрн	Ул.	9/9	61,8	40,0	7,6	2500
7а мрн	Ул.	2/5	68,9	47,1	9,1	2800
7а мрн	Ул.	2/5	68,6	47,1	8,8	2750 т/у
7а мрн	Ул.	2/5	87,2	50,2	14,1	3100
7а мрн	Ул.	4-5/5	66,4	42,4	8,7	3500 т/у
7а мрн	Ул.	2/9	64,0	40,6	9,0	1900
7а мрн	Ул.	5/9	62,0	39,8	9,0	3000 т/у
7а мрн	Ул.	5/9	63,6	40,7	8,7	2350 т/у
7а мрн	Ул.	5/9	62,9	40,3	8,1	2800 т/у
7а мрн	Ул.	8/9	62,7	40,5	8,0	2300
7а мрн	Ул.	9/9	62,0	39,9	8,1	2200
8 мрн	Ул.	2/5	58,1	38,2	6,9	2000
8 мрн	Ул.	4/5	57,9	38,4	6,9	2400
8 мрн	Ул.	5/5	58,6	38,1	7,0	2200 т/у
8 мрн	Ул.	5/5	69,4	47,4	8,6	3000 т/у
8 мрн	Ул.	3/5-9	68,8	46,3	8,8	2350 т/у
9 мрн	Ул.	1/5	68,9	47,6	8,8	3000 т/у
9 мрн	Ул.	2/5	57,4	36,8	8,9	2500 т/у
9 мрн	Ул.	4/5	58,0	38,3	7,1	2600 т/у
9 мрн	Ул.	4/5	70,3	47,9	9,3	2800 т/у

2-комнатная квартира в 107 квартале

(1 эт., 58,6/32,4) – **1 млн. 450 тыс.руб.**

9 мрн	Ул.	5/5	67,6	45,9	8,8	2800
9 мрн	Ул.	5/5	83,9	29,3	8,5	3800 т/у
9 мрн	Ул.	3/9	66,6	39,6	8,4	2100 т/у
9 мрн	Ул.	6/9	62,0	40,0	8,2	2200 т/у
9 мрн	Ул.	8/9	62,7	40,0	8,3	2400 т/у
10 мрн	Ул.	1/5	66,2	41,7	10,5	1800
10 мрн	Ул.	1/5	69,6	42,4	10,4	2100
10 мрн	Ул.	2/5	62,3	38,0	9,0	2200 т/у
10 мрн	Ул.	3/5	67,3	43,4	8,9	2700
10 мрн	Эксп.	3/5	70,3	43,0	10,5	2800 т/у
10 мрн	Ул.	5/5	62,0	38,6	9,0	3000
10 мрн	Ул.	5/5	64,1	38,4	10,1	2300
10 мрн	Ул.	8/9	63,1	40,6	8,3	2500
11 мрн	Эксп.	1/5	57,8	37,2	8,6	1700 т/у
11 мрн	Ул.	1/9	59,8	43,6	7,0	1800
11 мрн	Ул.	1/9	55,8	38,6	5,3	1500
11 мрн	Эксп.	1/9	59,2	40,1	6,7	2000
11 мрн	Эксп.	2/9	59,2	40,2	7,0	2300
11 мрн	Ул.	9/9	59,3	40,9	6,1	1800 т/у
12а мрн	Ул.	1/5	67,8	41,8	9,0	2800
12а мрн	Ул.	1/5	65,8	43,1	8,9	3000 т/у
12а мрн	Ул.	1/5	56,9	36,3	8,5	2500
12а мрн	Ул.	1/5	65,9	45,6	8,3	3400 т/у
12а мрн	Ул.	1/5	57,7	36,8	8,8	2400
12а мрн	Ул.	2/5	69,0	48,4	8,0	3000 т/у
12а мрн	Ул.	3/5	68,1	41	8,7	3100 т/у
12а мрн	Ул.	3/5	68,0	43,1	8,5	4200
12а мрн	Ул.	3/5	65,0	42,8	9,0	3000 т/у
12а мрн	Ул.	4/5	68,4	46,5	8,8	2600
12а мрн	Ул.	4/5	83,0	54,6	9,1	4600
12а мрн	Ул.	4/5	64,2	41,7	8,6	2100
12а мрн	Ул.	4/5	68,2	42,5	9,0	2350 т/у
12а мрн	Ул.	5/5	65,0	43,1	8,5	3000
12а мрн	Ул.	5/5	67,3	41,0	8,8	3300 т/у
12а мрн	Ул.	2/6	79,4	51,4	11,1	3400 т/у
12а мрн	Ул.	2/9	62,2	39,9	8,2	3200
12а мрн	Ул.	4/9	62,2	39,9	8,2	2800 т/у
12а мрн	Ул.	4/9	62,4	39,9	8,4	2500
12а мрн	Ул.	7/9	62,5	40,1	8,1	2300 т/у
12а мрн	Ул.	7/9	62,3	39,9	8,4	2800
12а мрн	Ул.	8/9	64,0	40,7	8,4	2200
12а мрн	Ул.	8/9	62,8	40,0	8,2	2450 т/у
12а мрн	Ул.	9/9	61,6	39,4	8,1	2000
12а мрн	Ул.	9/9	62,5	40,0	8,0	2100
12а мрн	Ул.	9/9	62,2	40,1	8,1	2000 т/у
13 мрн	Ул.	1/5	64,8	39,7	8,0	2200 т/у
13 мрн	Ул.	1/9	64,5	41,0	8,3	1800 т/у
15 мрн	Ул.	1/5	68,4	46,6	9,0	1800
15 мрн	Ул.	2/5	58,9	41,2	7,1	2800
15 мрн	Ул.	2/5	65,0	43,2	8,6	3300 т/у
15 мрн	Ул.	3/5	68,9	46,2	8,7	2800 т/у
15 мрн	Ул.	4-5/5	67,9	39,7	9,0	3075 т/у
15 мрн	Ул.	5/5	65,3	36,0	10,1	2500
15 мрн	Ул.	5/5	65,8	43,8	8,7	2800
15 мрн	Ул.	5/5	64,7	41,8	9,0	2600 т/у

Выгодная покупка!

1-комнатная квартира (95 кв-л, 5 эт., балкон, 34,6/18,4/9,0) - **930 тыс.руб. торг**

15 мрн	Ул.	5/5	64,7	40,6	8,7	2500
15 мрн	Ул.	2/9	62,8	40,0	8,1	2600 т/у
15 мрн	Ул.	9/9	62,2	40,0	7,7	2600 т/у
17 мрн	Ул.	1/5	58,3	37,5	8,9	2150 т/у
17 мрн	Ул.	1/5	58,7	37,7	8,0	2200
17 мрн	Ул.	1/5	65,6	43,9	8,7	2600 т/у
17 мрн	Ул.	1/5	65,6	43,8	8,7	2300 т/у
17 мрн	Ул.	1/5	57,1	36,8	8,6	2250 т/у
17 мрн	Ул.	2/5	57,9	39,7	7,0	1900
17 мрн	Ул.	2/5	78,8	52,6	9,0	3000
17 мрн	Ул.	2/5	57,6	37,9	7,1	2200
17 мрн	Ул.	2/5	58,6	41,0	7,1	2300 т/у
17 мрн	Ул.	3/5	67,1	46,9	8,6	2300
17 мрн	Ул.	3/5	57,0	38,0	8,6	3400 т/у
17 мрн	Ул.	3/5	60,2	39,7	7,2	2400
17 мрн	Ул.	3/5	58,6	38,2	7,5	2300
17 мрн	Ул.	4/5	74,2	41,4	15,0	3800
17 мрн	Ул.	4/5	58,7	37,3	8,5	2100 т/у
17 мрн	Ул.	4/5	78,8	52,6	9,0	3500
17 мрн	Ул.	5/5	58,7	40,7	7,5	2300
17 мрн	Ул.	5/5	58,0	38,0	7,0	2100
17 мрн	Ул.	5/5	58,3	37,0	9,0	2200
17 мрн	Ул.	5/5	58,3	38,7	7,2	2300 т/у
17 мрн	Ул.	5/5	58,2	37,3	9,0	2400 т/у
17 мрн	Ул.	5/5	58,1	38,8	8,0	2000
17 мрн	Ул.	5/5	58,2	37,2	8,5	2400
18 мрн	Ул.	1/5	57,6	37,1	8,4	1950 т/у
18 мрн	Ул.	1/5	68,9	47,0	8,7	2300
18 мрн	Ул.	1/5	85,9	41,4	9,0	2600
18 мрн	Ул.	1/5	60,2	37,7	9,1	2500
18 мрн	Ул.	1/5	64,3	41,3	8,9	2000 т/у
18 мрн	Ул.	2/5	58,4	40,0	7,1	2300
18 мрн	Ул.	2/5	67,8	46,7	9,6	3400
18 мрн	Ул.	2/5	57,8	37,0	8,8	2300
18 мрн	Ул.	3/5	58,2	37,5	9,0	2200 т/у
18 мрн	Ул.	3/5	57,9	37,1	9,2	2200 т/у
18 мрн	Ул.	3/5	69,5	47,2	8,9	2650
18 мрн	Ул.	3/5	74,7	40,1	18,3	3800 т/у
18 мрн	Ул.	4/5	67,8	43,7	8,6	3200
18 мрн	Ул.	5/5	57,7	37,7	7,2	2300 т/у
18 мрн	Ул.	5/5	59,3	38,6	7,2	2300
18 мрн	Ул.	5/5	58,2	37,2	8,6	2300
18 мрн	Ул.	5/9	64,2	40,8	8,4	2650 т/у
18 мрн	Ул.	5/9	63,7	40,4	8,7	2800
18 мрн	Ул.	8/9	64,7	40,8	8,7	2800
18 мрн	Ул.	9/9	62,4	39,9	8,1	2450
19 мрн	Ул.	1/5	65,2	43,2	10,0	3500
19 мрн	Ул.	2/5	58,6	38,5	7,2	1950
19 мрн	Ул.	2/5	58,1	37,3	8,9	2300
19 мрн	Ул.	3/5	58,2	38,4	7,0	2700
19 мрн	Ул.	3/5	64,3	41,7	9,0	2800
19 мрн	Ул.	3/5	59,4	37,8	8,4	2600 т/у
19 мрн	Ул.	5/5	63,5	41,2	8,7	2450
19 мрн	Ул.	5/5	59,4	38,3	7,1	1850
19 мрн	Ул.	5/5	63,7	41,7	8,5	2100
19 мрн	Ул.	5/5	57,8	38,2	7,1	2350
19 мрн	Ул.	5/5	57,4	36,6	8,8	2250 т/у
19 мрн	Ул.	3/9	61,0	39,1	7,9	2700
19 мрн	Ул.	6/9	62,7	39,9	8,2	2500
19 мрн	Ул.	6/9	62,6	41,4	8,8	2300
22 мрн	Ул.	1/5	68,1	45,9	9,0	2550
22 мрн	Ул.	1/5	69,9	47,5	9,0	2600 т/у
22 мрн	Ул.	1/5	69,0	47,3	9,0	2500
22 мрн	Ул.	2/5	68,9	46,8	8,9	3000
22 мрн	Ул.	2/5	69,9	47,5	8,8	3300
22 мрн	Ул.	2/5	69,5	46,6	9,0	2400 т/у
22 мрн	Ул.	3/5	69,9	30,3	30,1	2500 т/у
22 мрн	Ул.	4/5	67,5	45,8	9,0	2500

Отличный вариант

17 микрорайон (2 эт., лоджия, 57,9/39,7) – **1 млн. 900 тыс.руб.**

22 мрн	Ул.	4/5	76,7	45,2	10,5	4500 т/у
22 мрн	Ул.	4/5	69,4	46,8	8,8	2800 т/у
22 мрн	Ул.	4/5	81,6	47,7	10,8	5000

1583

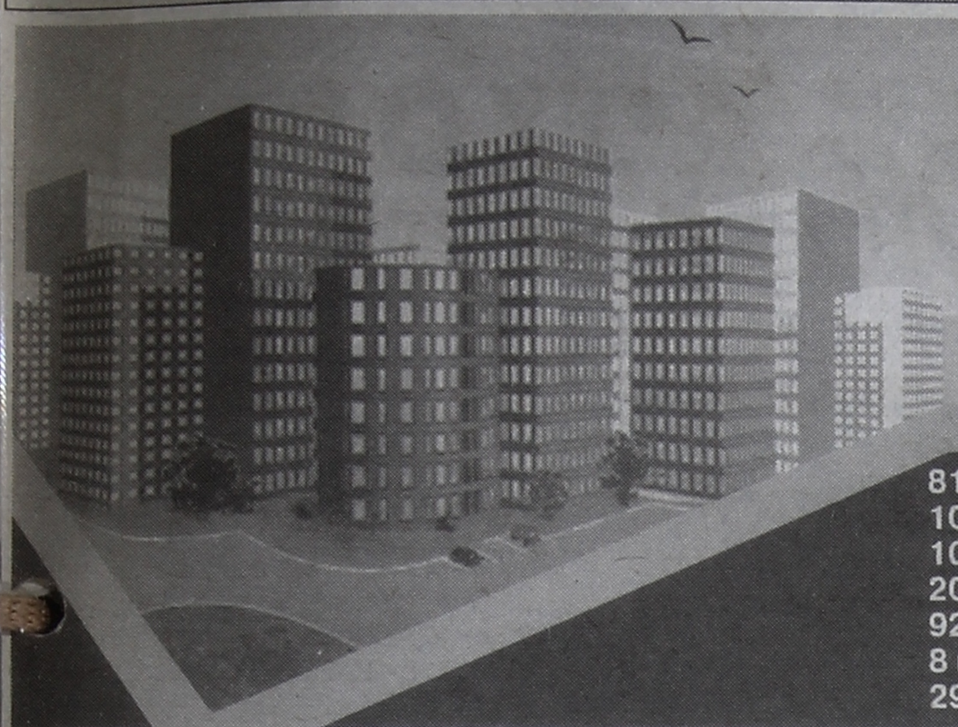

Гарантия и надежность

Сакура

В АНГАРСКЕ

81 кв-л, д. 1 — Тел. 53-53-53
10 мрн, д. 46 — Тел. 65-01-01
10 мрн, (напротив ТД «Гефест») — Тел. 650-650
206 кв-л, д. 3 — Тел. 54-33-32
92 кв-л, д. 3 — Тел. 52-52-52
8 мрн, д. 4 — Тел. 65-25-25
29 мрн, уч.центр АНХК, оф. 311б — Тел. 563-463

В ИРКУТСКЕ

ул.Академическая, 74
Тел. 49-92-72

1-КОМНАТНЫЕ КВАРТИРЫ

6 мрн	ул.	3/5	34,0/17,0/9,0	1300,0
6 мрн	ул.	8/9	35,0/18,7/9,4	1500,0
6а мрн	ул.	1/5	36,0/16,0/9,0	1300,0
6а мрн	ул.	1/5	33,4/15,3/7,9	1050,0
6а мрн	ул.	2/5	33,0/17,5/9,0	1150,0
6а мрн	ул.	3/5	32,8/16,4/8,5	1100,0
7 мрн	ул.	2/9	37,8/18,0/9,0	1100,0
7а мрн	ул.	4/5	33,1/16,7/8,4	1200,0
10 мрн	ул.	4/5	32,7/16,8/9,0	1380,0
12а мрн	ул.	1/5	32,8/16,6/9,0	1350,0
12а мрн	ул.	5/5	33,0/16,5/8,6	1200,0
15 мрн	ул.	2/5	33,2/17,6/9,0	1300,0
15 мрн	ул.	4/5	33,0/17,0/9,0	1300,0
15 мрн	ул.	5/5	33,6/18,0/9,0	1250,0
15 мрн	ул.	5/5	33,2/16,7/8,3	1100,0
17 мрн	ул.	1/5	33,0/17,1/8,6	950,0
17 мрн	ул.	3/5	34,8/18,1/6,8	1300,0
17 мрн	ул.	3/5	33,1/17,6/8,4	1110,0
17 мрн	ул.	3/5	33,0/17,0/8,0	1400,0
17 мрн	ул.	3/5	33,5/17,0/8,6	1100,0
17 мрн	ул.	3/5	33,5/17,0/8,7	1200,0
17 мрн	ул.	5/5	32,9/18,8/6,3	1300,0
18 мрн	ул.	1/5	30,3/17,1/9,0	950,0
18 мрн	ул.	2/5	34,0/17,9/7,0	1050,0
18 мрн	ул.	4/5	32,1/17,8/9,0	1200,0
18 мрн	ул.	5/5	33,8/17,1/8,8	1400,0
18 мрн	ул.	5/5	33,0/17,5/8,3	1300,0
18 мрн	ул.	5/5	33,0/17,5/8,6	1300,0
18 мрн	ул.	5/5	33,4/16,8/8,6	1150,0
18 мрн	ул.	9/9	31,4/12,8/9,4	1250,0
19 мрн	ул.	1/5	34,0/17,0/6,7	950,0
19 мрн	ул.	2/5	33,0/16,2/8,4	1300,0
19 мрн	ул.	7/9	37,8/18,4/9,0	1200,0
22 мрн	ул.	1/5	32,8/16,9/8,5	1150,0
29 мрн	ул.	2/5	35,1/18,3/7,5	1200,0
29 мрн	ул.	5/5	35,0/18,0/8,0	1350,0
32 мрн	ул.	2/5	32,8/17,0/8,9	1200,0
32 мрн	ул.	3/5	32,7/16,8/8,3	1200,0
32 мрн	ул.	4/5	32,8/16,7/8,5	1300,0
32 мрн	ул.	5/5	33,7/17,0/9,0	1200,0
32 мрн	ул.	5/5	32,8/16,9/8,2	1250,0
33 мрн	ул.	1/5	39,4/17,2/8,5	1200,0
85 кв-л	ул.	1/5	34,1/16,3/8,2	1250,0
85 кв-л	ул.	2/9	34,7/18,0/7,8	1200,0
85 кв-л	ул.	6/9	35,4/18,7/9,2	1350,0
85 кв-л	ул.	6/9	38,1/18,2/8,5	1250,0
85 кв-л	ул.	7/9	35,2/18,6/9,2	1100,0
85а кв-л	ул.	1/5	34,9/18,0/7,7	1150,0
92/93 кв-л	ул.	1/5	39,0/17,0/9,0	1300,0
92/93 кв-л	ул.	1/5	33,9/16,6/8,3	1300,0
92/93 кв-л	ул.	1/5	34,0/18,0/7,5	1000,0
92/93 кв-л	ул.	3/5	34,5/18,0/7,6	1350,0
95 кв-л	ул.	2/5	33,7/17,3/8,5	1250,0
95 кв-л	ул.	3/5	33,9/17,8/6,0	1300,0
95 кв-л	ул.	4/5	34,1/17,1/9,0	1300,0
177 кв-л	ул.	1/5	32,9/16,7/9,0	1300,0
206 кв-л	ул.	1/5	34.5/17,0/9,0	1500,0
212 кв-л	ул.	1/5	34,5/17,1/9,0	1250,0
219 кв-л	ул.	1/5	33,3/17,0/8,4	1100,0
219 кв-л	ул.	4/5	33,6/16,8/8,6	1200,0
219 кв-л	ул.	5/5	33,0/16,8/8,7	1400,0
271 кв-л	ул.	1/5	37,0/16,5/8,9	1270,0
271 кв-л	ул.	5/5	38,0/17,0/9,8	1000,0
277 кв-л	ул.	1/5	35,2/17,9/7,0	1050,0
277 кв-л	ул.	2/5	32,0/18,0/8,7	970,0
Китой	ул.	4/5	31,0/17,0/9,0	950,0
Китой	ул.	4/5	32,1/16,2/8,0	1000,01-

2-КОМНАТНЫЕ КВАРТИРЫ

6 мрн	ул.	3/5	60,9/45,3/9,4	1250,0
6а мрн	ул.	1/5	49,7/30,4/8,7	1900,0
6а мрн	ул.	2/5	50,2/29,4/8,7	1750,0
6а мрн	ул.	3/4	52,2/30,6/9,0	1600,0
6а мрн	ул.	3/5	47,5/27,6/7,0	1550,0
7 мрн	ул.	3/9	51,8/32,6/7,0	1700,0
7 мрн	ул.	4/9	55,0/30,0/7,5	2100,0
7 мрн	ул.	5/5	53,1/30,0/8,2	1550,0
7 мрн	ул.	9/9	51,6/32,0/7,2	2000,0
7а мрн	ул.	7/9	52,4/32,5/7,2	1800,0
7а мрн	ул.	8/9	53,7/32,5/7,2	1550,0
8 мрн	ул.	9/9	52,7/33,5/6,7	1750,0
9 мрн	ул.	3/9	52,9/33,4/6,9	1500,0
10 мрн	ул.	5/5	49,0/28,2/8,0	1800,0
11 мрн	ул.	4/9	47,4/30,7/8,1	1400,0
12а мрн	ул.	1/6	66,8/40,1/8,9	2500,0
12а мрн	ул.	2/5	48,7/28,4/9,0	1700,0
12а мрн	ул.	2/6	71,0/42,8/8,7	2500,0
12а мрн	ул.	3/9	52,3/32,8/7,1	2150,0
12а мрн	ул.	4/5	51,0/30,0/8,5	1850,0
13 мрн	ул.	4/9	52,3/33,7/6,9	2000,0
13 мрн	ул.	6/9	54,4/34,0/7,2	1600,0
15 мрн	ул.	5/5	59,4/29,9/15,1	2300,0
15 мрн	ул.	6/9	52,4/33,0/6,0	1800,0
17 мрн	ул.	1/5	49,8/28,2/8,8	1750,0
17 мрн	ул.	1/5	51,0/30,0/9,0	1500,0
17 мрн	ул.	3/5	51,0/30,7/9,0	1900,0
17 мрн	ул.	4/5	53,0/31,8/9,0	2400,0
17 мрн	ул.	4/5	51,0/30,0/8,5	1850,0
18 мрн	ул.	1/5	50,9/30,4/9,0	1590,0
18 мрн	ул.	2/5	51,6/30,0/9,0	2200,0
18 мрн	ул.	2/5	50,2/29,1/8,7	1800,0
18 мрн	ул.	2/5	50,1/28,3/8,6	1700,0
18 мрн	ул.	3/5	50,8/29,7/8,7	1800,0
18 мрн	ул.	4/9	48,7/29,0/7,5	1700,0
18 мрн	ул.	5/5	50,3/29,3/8,7	2200,0
18 мрн	ул.	8/9	50,8/31,4/7,0	2100,0
18 мрн	ул.	8/9	47,9/28,0/6,5	1600,0
19 мрн	ул.	1/5	43,0/28,3/7,0	1650,0
19 мрн	ул.	2/5	51,0/30,3/9,0	2000,0
19 мрн	ул.	2/9	47,1/28,1/7,0	2300,0
19 мрн	ул.	4/9	53,3/33,1/	2300,0
19 мрн	ул.	5/5	43,9/27,9/6,2	1300,0
19 мрн	ул.	5/9	54,0/34,0/7,5	1750,0
19 мрн	ул.	5/9	52,5/33,1/7,0	1600,0
19 мрн	ул.	6/9	54,0/34,0/6,9	2200,0
22 мрн	ул.	4/5	50,6/31,1/9,0	2300,0
22 мрн	ул.	5/5	51,0/30,0/9,0	2500,0
29 мрн	ул.	1/5	50,2/30,2/12,0	1600,0
29 мрн	ул.	3/10	47,7/27,8/8,3	1850,0
29 мрн	ул.	3/10	49,6/26,8/9,2	1600,0
29 мрн	ул.	4/10	49,6/26,5/8,8	2000,0

Продажа отдельно стоящего здания

в 61 квартале (55 кв.м). Возможна аренда.

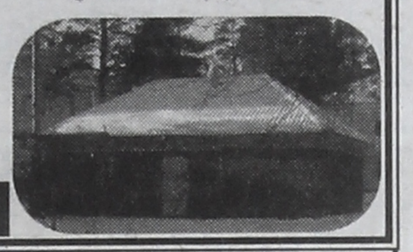

ТЕЛЕФОН 8-902-5-197-066

29 мрн	ул.	10/10	48,6/28,2/8,4	1600,0
29 мрн	ул.	10/10	49,7/26,7/9,4	1400,0
32 мрн	ул.	1/5	59,0/36,1/9,0	1950,0
32 мрн	ул.	1/9	55,5/32,5/10,5	1800,0
32 мрн	ул.	4/10	52,3/32,8/7,2	2000,0
32 мрн	ул.	5/10	59,4/36,4/10,3	2500,0
33 мрн	ул.	1/5	57,5/38,5/9,6	2300,0
33 мрн	ул.	1/7	52,2/32,6/7,0	2100,0
33 мрн	ул.	1/7	52,4/32,6/7,8	2300,0
33 мрн	ул.	2/5	50,0/28,7/8,4	1800,0
33 мрн	ул.	4/5	50,1/28,7/9,0	2600,0
33 мрн	ул.	5/5	50,6/28,6/18,0	2800,0
33 мрн	ул.	5/5	51,0/29,0/9,0	2300,0
33 мрн	ул.	9/9	52,0/32,7/7,3	2100,0
84 кв-л	ул.	2/10	47,9/28,8/8,2	1650,0
84 кв-л	ул.	8/9	48,3/28,2/8,3	1700,0
85 кв-л	ул.	8/9	52,9/33,4/7,8	2000,0
95 кв-л	ул.	2/5	49,4/28,7/8,5	1700,0
95 кв-л	ул.	3/5	71,3/40,2/14,6	2050,0
95 кв-л	ул.	4/5	49,1/28,3/8,5	1800,0
95 кв-л	ул.	5/5	49,6/28,3/8,6	1750,0
956 кв-л	ул.	1/5	49,0/29,0/8,4	1550,0
956 кв-л	ул.	1/5	48,4/29,7/7,6	1400,0
956 кв-л	ул.	3/5	51,0/31,0/9,0	2000,0
956 кв-л	ул.	5/5	49,2/28,2/9,0	1550,0
177 кв-л	ул.	9/9	52,7/33,2/7,0	1600,0
192 кв-л	ул.	8/9	52,7/33,4/6,9	1700,0
206 кв-л	ул.	4/5	52,0/30,0/9,0	2300,0
212 кв-л	ул.	4/9	45,1/31,0/7,0	1950,0
212 кв-л	ул.	8/9	52,3/33,2/7,0	1900,0
212 кв-л	ул.	9/9	54,0/34,0/7,0	1800,0
212 кв-л	ул.	9/9	52,2/33,4/6,9	2100,0
219 кв-л	ул.	4/5	49,0/28,8/9,0	1750,0
219 кв-л	ул.	9/10	52,0/32,6/7,0	2000,0
225 кв-л	ул.	1/5	57,8/30,0/8,6	2000,0
271 кв-л	ул.	3/5	55,7/30,8/9,1	1800,0
271 кв-л	ул.	4/5	55,4/29,9/8,9	1750,0
271 кв-л	ул.	5/5	55,6/30,0/9,0	1600,0
Китой	ул.	1/5	48,9/30,6/7,2	1250,0
Китой	ул.	3/5	50,4/30,0/9,0	1400,0

3-КОМНАТНЫЕ КВАРТИРЫ

6 мрн	ул.	5/5	66,9/25,6/27,1	2300,0
6 мрн	ул.	8/9	61,4/41,0/8,5	2300,0
6а мрн	ул.	1/5	70,4/45,1/7,6	2400,0
6а мрн	ул.	1/5	68,0/45,8/7,5	2000,0
6а мрн	ул.	1/5	63,0/41,0/8,0	2100,0
6а мрн	ул.	1/5	68,9/37,8/10,0	2600,0
6а мрн	ул.	1/5	68,8/46,9/8,8	2500,0
6а мрн	ул.	1/5	62,0/41,2/9,0	1600,0
6а мрн	ул.	2/5	68,0/48,0/10,5	2500,0
6а мрн	ул.	3/5	68,7/40,0/10,5	2400,0
6а мрн	ул.	4/5	65,7/38,0/9,0	2500,0
6а мрн	ул.	4/5	62,0/43,5/9,0	2700,0
6а мрн	ул.	5/5	68,5/47,5/8,9	2400,0
7 мрн	ул.	1/5	69,2/45,3/8,7	2500,0
7 мрн	ул.	1/5	69,0/47,0/9,5	2500,0
7 мрн	ул.	1/5	68,8/43,1/9,1	2600,0
7 мрн	ул.	3/9	62,5/40,0/8,2	2300,0
7 мрн	ул.	4/5	64,8/44,8/9,0	2650,0
7 мрн	ул.	5/5	69,0/37,4/10,5	2100,0
7 мрн	ул.	5/5	69,7/42,8/10,0	2400,0
7 мрн	ул.	6/9	66,7/40,4/8,7	2500,0
7 мрн	ул.	8/9	66,4/40,0/9,0	2800,0
7 мрн	ул.	9/9	62,0/40,0/7,0	2550,0
7а мрн	ул.	2/9	66,0/43,0/8,2	2600,0
7а мрн	ул.	5/9	62,9/40,3/8,1	2800,0
7а мрн	ул.	5/9	68,0/46,0/9,0	3000,0
7а мрн	ул.	5/9	63,0/40,3/8,1	2500,0
8 мрн	ул.	5/9	58,6/38,7/	3400,0
8 мрн	ул.	8/9	63,4/40,5/8,1	1900,0
9 мрн	ул.	4/5	70,3/47,9/9,3	2900,0
10 мрн	ул.	2/5	62,0/40,0/9,0	2600,0
10 мрн	ул.	9/9	63,0/40,3/8,2	1900,0
11 мрн	ул.	2/9	60,1/44,1/6,8	2300,0
12а мрн	ул.	1/5	65,8/43,1/9,0	3000,0
12а мрн	ул.	2/5	74,4/45,9/10,5	3600,0
12а мрн	ул.	2/6	79,4/51,4/11.1	3600,0
12а мрн	ул.	2/9	69,0/46,0/9,0	3000,0
12а мрн	ул.	3/5	68,1/41,0/8,7	3100,0
12а мрн	ул.	3/5	68,0/43,0/9,0	3500,0
12а мрн	ул.	3/5	58,9/38,8/7,1	2500,0
12а мрн	ул.	4/5	68,4/46,5/8,8	3000,0
12а мрн	ул.	4/5	64,2/41,7/8,6	2200,0
12а мрн	ул.	4/9	62,2/39,9/8,2	2800,0
12а мрн	ул.	5/5	67,3/41,0/9,0	3300,0
12а мрн	ул.	9/9	61,6/39,4/8,8	1800,0
13 мрн	ул.	1/9	64,5/41,0/8,3	1800,0
13 мрн	ул.	6/9	66,7/40,4/8,7	2900,0
15 мрн	ул.	1/5	64,8/42,0/9,0	3300,0
15 мрн	ул.	4-5/5	67,9/39,7/9,0	3075,0
15 мрн	ул.	5/5	65,8/43,8/9,0	3000,0
15 мрн	ул.	5/5	63,7/41,4/8,5	2400,0
17 мрн	ул.	1/5	58,5/37,6/8,6	1700,0
17 мрн	ул.	2/5	60,0/39,7/9,0	2500,0
17 мрн	ул.	2/5	67,0/42,5/9,0	2200,0
17 мрн	ул.	3/5	63,5/39,7/8,0	2400,0
17 мрн	ул.	4/5	58,7/37,8/8,5	2100,0
17 мрн	ул.	4/5	58,6/37,9/9,0	2400,0
18 мрн	ул.	1/5	58,4/37,8/9,0	2100,0
18 мрн	ул.	2/5	70,7/48,4/9,2	3000,0
18 мрн	ул.	3/5	69,5/47,2/9,0	2500,0
18 мрн	ул.	4/5	59,6/37,1/8,9	2400,0
18 мрн	ул.	4/5	67,8/43,7/8,6	2900,0
18 мрн	ул.	5/5	58,1/38,0/8,0	1800,0
18 мрн	ул.	5/5	58,1/38,0/8,0	2500,0
19 мрн	ул.	2/5	58,6/38,5/7,2	2150,0
19 мрн	ул.	6/9	62,7/39,9/8,2	2100,0
22 мрн	ул.	1/5	68,1/45,9/9,0	2600,0
22 мрн	ул.	1/5	69,0/47,3/9,0	2450,0
22 мрн	ул.	2/5	59,0/40,3/7,0	2300,0
22 мрн	ул.	2/5	69,9/47,5/8,9	3000,0
22 мрн	ул.	2/6	91,8/34,7/	4800,0
22 мрн	ул.	2/6	80,5/47,5/8,8	3000,0
22 мрн	ул.	3/5	57,5/37,9/7,2	2500,0
22 мрн	ул.	4/5	70,0/49,0/9,0	2500,0
22 мрн	ул.	4-5/5	68,1/41,6/8,7	2500,0
22 мрн	ул.	4-5/5	67,7/42,0/8,4	2400,0
22 мрн	ул.	4/6	90,0/56,0/11,0	4800,0
22 мрн	ул.	5/5	82,0/49,6/10,9	4600,0
29 мрн	ул.	2/5	63,8/39,1/11,0	3000,0
29 мрн	ул.	2/5	66,4/22,9/25,8	3000,0
29 мрн	ул.	3/5	104,2/66,0/10,6	4500,0
29 мрн	ул.	3/9	67,8/43,0/8,9	2100,0
29 мрн	ул.	4/5	69,3/43,7/9,2	2500,0
29 мрн	ул.	4/10	70,0/43,4/9,0	2100,0
29 мрн	ул.	5/5	64,9/38,5/9,0	2400,0
29 мрн	ул.	7/9	70,5/43,0/8,7	2500,0
29 мрн	ул.	7/9	67,4/42,5/8,8	1900,0
29 мрн	ул.	8/9	66,8/40,0/9,0	2400,0
29 мрн	ул.	8/10	67,8/42,7/9,0	2570,0
29 мрн	ул.	10/10	66,2/44,0/8,3	2500,0
32 мрн	ул.	1/7	70,9/42,4/10,3	2700,0
32 мрн	ул.	2/5	66,6/43,3/9,0	2800,0
32 мрн	ул.	2/5	65,4/44,0/9,0	2300,0
32 мрн	ул.	3/5	69,0/46,0/8,8	3500,0
32 мрн	ул.	4/5	67,6/46,2/8,7	3300,0
32 мрн	ул.	5/5	65,9/43,8/9,8	2400,0
33 мрн	ул.	1/9	62,5/40,1/8,2	1700,0
33 мрн	ул.	2/5	70,0/46,5/9,0	3200,0
33 мрн	ул.	2/5	68,5/46,9/8,6	2500,0
33 мрн	ул.	3/9	62,4/40,0/8,6	2950,0
33 мрн	ул.	4/5	100,0/-/50,0	8000,0
33 мрн	ул.	4/5	69,0/48,4/8,8	3000,0
33 мрн	ул.	5/5	67,8/45,5/9,0	2900,0
33 мрн	ул.	7/9	62,5/40,1/8,2	3350,0
84 кв-л	ул.	4/10	67,5/44,4/9,0	2400,0
85 кв-л	ул.	4/5	66,2/37,1/10,2	2700,0
85 кв-л	ул.	4/5	69,3/50,0/10,2	3200,0
85а кв-л	ул.	4/5	63,0/42,0/	3500,0
91 кв-л	ул.	3/5	67,0/-/10,2	2800,0
92/93 кв-л	ул.	2/5	69,7/43,3/10,6	2800,0
92/93 кв-л	ул.	2/5	68,5/36,7/10,1	2400,0
92/93 кв-л	ул.	3/5	67,0/36,7/10,2	3000,0
94 кв-л	ул.	1/5	66,0/38,0/10,5	2600,0
94 кв-л	ул.	2/9	73,0/43,0/11,0	3200,0
94 кв-л	ул.	4/5	70,5/44,2/8,1	2500,0
95 кв-л	ул.	1/5	70,4/47,7/9,0	1700,0
95 кв-л	ул.	1/5	64,9/48,0/9,0	2800,0
95 кв-л	ул.	4-5/5	70,0/	2800,0
95 кв-л	ул.	5/5	69,0/47,6/8,7	2800,0
95 кв-л	ул.	5/5	69,0/40,0/8,0	2400,0
956 кв-л	ул.	1/5	62,9/39,3/8,9	2200,0
956 кв-л	ул.	2/5	63,1/39,0/9,0	2400,0
956 кв-л	ул.	3/5	70,5/50,0/9,2	2650,0
96 кв-л	ул.	4/5	69,8/42,9/10,0	2800,0
96 кв-л	ул.	5/5	70,0/41,0/11,0	3000,0
177 кв-л	ул.	1/5	65,0/43,0/9,0	3000,0
177 кв-л	ул.	2/9	62,9/40,3/7,7	2800,0
177 кв-л	ул.	3/5	64,0/32,6/17,6	3500,0
177 кв-л	ул.	3/5	64,5/43,0/8,3	2800,0
177 кв-л	ул.	4/9	62,6/40,2/7,7	3000,0
177 кв-л	ул.	5/9	62,0/40,5/8,7	3100,0
177 кв-л	ул.	6/9	62,1/39,9/8,7	3000,0
177 кв-л	ул.	8/9	62,7/40,2/8,1	2700,0
192 кв-л	ул.	3/9	62,8/40,0/8,6	2000,0
192 кв-л	ул.	7/9	62,6/40,1/8,2	2600,0
206 кв-л	ул.	2/5	68,6/46,5/9,0	3000,0
206 кв-л	ул.	2/5	68,6/46,2/9,0	4000,0
206 кв-л	ул.	4/5	57,3/37,9/8,2	3000,0
206 кв-л	ул.	5/5	68,6/46,6/8,8	3200,0
206 кв-л	ул.	5/5	57,5/37,4/9,0	2300,0
206 кв-л	ул.	5/5	68,7/46,6/8.4	3500,0
206 кв-л	ул.	5/5	67,4/47,0/9,0	3200,0
212 кв-л	ул.	2/9	63,3/42,5/8,8	3100,0
212 кв-л	ул.	4/5	64,0/41,8/9,0	3000,0
212 кв-л	ул.	9/9	62.0/41,0/8,6	2800,0
212 кв-л	ул.	9/9	63,0/41,0/9,0	2700,0
219 кв-л	ул.	1/10	61,3/39,9/7,6	2500,0
219 кв-л	ул.	6/10	62,3/40,0/8,8	1900,0
219 кв-л	ул.	8/10	56,0/32,5/8,8	2300,0
225 кв-л	ул.	2/5	69,5/47,3/8,8	2500,0
278 кв-л	ул.	1/5	62,9/38,7/9,2	2000,0
278 кв-л	ул.	2/5	58,2/38,2/7,3	2050,0
282 кв-л	ул.	5/5	91,7/85,0/	4000,0
282 кв-л	ул.	5/5	82,6/42,1/10,7	4700,0

4-КОМНАТНЫЕ КВАРТИРЫ

6 мрн	хр.	1/5	58,6/42,0/6,0	1900,0
6 мрн	хр.	3/5	60,0/43,0/6,0	1650,0
9 мрн	хр.	5/5	62,4/42,9/8,9	2200,0
10 мрн	хр.	3/5	59,1/43,1/5,3	2100,0
10 мрн	хр.	4/5	59,0/43,0/6,0	1900,0
10 мрн	хр.	5/5	59,4/42,6/6,0	2100,0
10 мрн	хр.	5/5	59,4/43,0/6,0	1700,0
11 мрн	хр.	4/5	59,2/42,5/5,8	2050,0
15 мрн	хр.	4/5	59,5/43,2/6,0	3000,0
15 мрн	хр.	5/5	58,2/43,1/6,0	2000,0
84 кв-л	хр.	2/5	59,8/42,8/	2240,0
84 кв-л	хр.	5/5	60,3/43,0/5,6	1750,0
92 кв-л	хр.	3/5	60,0/-/16,0	1900,0
95 кв-л	хр.	4/5	58,0/42,0/6,0	2100,0
95 кв-л	хр.	4/5	58,2/41,7/5,0	2500,0
102 кв-л	хр.	2/5	57,0/42,0/6,0	1700,0
210 кв-л	хр.	2/5	57,8/43,0/6,0	2000,0
7а мрн	ул.	1/9	78,5/53,6/8,2	3100,0
10 мрн	ул.	4/5	89,0/60,2/9,0	3500,0
15 мрн	ул.	5/5	74,0/54,2/11,0	3000,0
17 мрн	ул.	2/5	99,6/62,0/21,0	3800,0
17 мрн	ул.	2/5	76,3/50,0/8,3	2400,0
17 мрн	ул.	4/5	75,0/48,0/9,0	4000,0
17 мрн	ул.	5/5	77,2/48,9/9,0	2900,0
17 мрн	ул.	5/5	99,6/74,9/8,6	3500,0
18 мрн	ул.	3/5	74,7/49,1/18,0	3500,0
19 мрн	ул.	3/5	78,2/55,5/8,7	2300,0
19 мрн	ул.	5/5	76,1/49,7/8,8	3300,0
22 мрн	ул.	4/5	99,4/62,8/12,5	5000,0
33 мрн	ул.	1/9	150,0/85,3/23,0	8500,0
33 мрн	ул.	1/7	78,0/55,0/8,6	3500,0
33 мрн	ул.	2/5	134,8/86,8/27,8	6000,0
206 кв-л	ул.	2/5	76,9/55,5/9,0	3100,0
206 кв-л	ул.	2/5	86,0/64,0/9,0	4800,0
212 кв-л	ул.	4/5	76,5/54,0/11,6	3600,0
225 кв-л	ул.	5/5	78,0/55,0/9,0	3600,0
278 кв-л	ул.	2/5	93,0/58,0/13,0	5800,0

СРОЧНАЯ ПРОДАЖА

1-комн.хрущ. (178 кв-л, 3/5) – 1 млн.руб.
1-комн.хрущ. (94 кв-л, 2/5) - 900 тыс.руб.
1-комн.кв-ра улучш. план. (18 мрн, 1/5) - 950 тыс.руб.
1-комн.кв-ра (32 мрн, 3/5) – 1 млн. 200 тыс.руб., торг
3-комн. кр. кв-ра (211 кв-л, 4/4) – 2 млн. 500 тыс.руб.
Тел. 54-33-32

3-комн.хрущ. (85 кв-л, 5/5) – 1 млн. 500 тыс.руб.
Тел. 52-52-52

1-комн.хрущ. (12 мрн, 2/5) - 1 млн.руб.
Тел. 65-25-25

2-комн.кв-ра улучш. план (9 мрн, 3/9) – 1 млн. 500 тыс.руб.
2-комн. кр. кв-ра (61 кв-л, 1/2) – 1 млн. 250 тыс.руб.
Офис (80 кв-л, 80 кв.м, с крыльцом) – 3 млн. 500 тыс.руб.
Дом в Байкальске (100 кв.м) – 4 млн. 300 тыс.руб.
Тел. 53-53-53

3-комн.кв-ра улучш. план. (12а мрн, 9/9) – 1 млн. 800 тыс.руб., торг
3-комн.кв-ра улучш. план. (10 мрн, 9/9) – 1 млн. 800 тыс.руб.
Тел. 65-01-01

2-комн.кв-ра улучш. план. (32 мрн, 6/9) – 1 млн. 700 тыс.руб.
Тел. 650-650

2-комн.кв-ра улучш. план. (29 мрн, 3/10) – 1 млн. 600 тыс.руб., торг
3-комн. кр. кв-ра (1 кв-л, 1/2) – 1 млн. 800 тыс.руб., торг
Тел. 563-463

СРОЧНО КУПЛЮ:

1-комн.хрущ. Тел. 52-52-52
1-комн.хрущ. в мрн, до 850 тыс.руб.
Тел.:65-25-25
1-комн.кв-ру по ул.Коминтерна, в хорошем состоянии.
2-комн.хрущ. в «квартале», с раздельными комнатами.
Тел. 65-01-01

5-КОМНАТНЫЕ КВАРТИРЫ

6а мрн	ул.	4-5/5	100,9/67,0/9,0	5000,0
7 мрн	ул.	1/9	101,0/73,0/9,5	3700,0
7а мрн	ул.	1/9	103,0/68,7/9,0	3800,0
8 мрн	ул.	1/9	102,6/64,3/9,0	5000,0
9 мрн	ул.	4/9	93,0/68,0/9,0	4000,0
9 мрн	ул.	6/9	93,0/64,0/9,0	3200,0
12а мрн	ул.	5-6/6	146,0/-/14,0	12000,0
17 мрн	ул.	2/5	120,0/100,0/9,0	4500,0

Выкуп квартир.

Агентство недвижимости
ВЕРНИСАЖ

ДОХОД ПО ВЕКСЕЛЯМ до 21%

1691

ПОКУПКА ПРОДАЖА ОБМЕН
АРЕНДА ПРИВАТИЗАЦИЯ КВАРТИР
в любом из 4 офисов

86 кв-л, дом 40 ☎ 53-44-14, 53-44-74 88 кв-л, дом 12 ☎ 52-05-00, 52-00-72 22 мрн, дом 5 ☎ 652-777, 51-01-83 177 кв-л, дом 3 ☎ 54-53-34, 54-53-83

Продаем, сдаем в аренду:
офис в 18 мрн - 68 кв.м,
отдельное здание в 17 мрн - 140 кв.м.
Обмен на жилье, рассрочка.
☎ 649-539

Сдаем в аренду помещение
для бизнеса в 22 мрн - 200 кв.м.
☎ 649-539

Сдаем в аренду рекламное место
на конструкции "Тривижн",
расположенной на перекрёстке
улиц Чайковского и Ворошилова
☎ 681-460

Подбираем варианты обмена,
оформляем сделки любой сложности,
в том числе ипотечные сделки и
сделки со всеми видами сертификатов

В нашей единой электронной базе данных
более 3400 вариантов!
из них: комнаты - более 300 вариантов
1-комнатные квартиры - более 500 вариантов
2-комнатные квартиры - более 1100 вариантов
3-комнатные квартиры - более 900 вариантов
остальные квартиры - более 600 вариантов

Поможем получить ипотечный кредит
для покупки всех видов недвижимости
☎ 59-12-82, 649-233

Хотите купить или продать,
снять или сдать в аренду
коммерческую недвижимость?
☎ 649-539, 53-44-74

Хотите купить или продать
гаражный бокс?
В нашей базе более 200 вариантов
во всех автокооперативах города
☎ 649-233, 591-282

Хотите купить или продать
частный дом, землю?
Варианты обмена
☎ 652-777, 539-862

www.vernisag.su

1671

Акционерное общество
«Супермаркет «Пальмира»

ПРОВОДИТ ГОДОВОЕ ОБЩЕЕ СОБРАНИЕ АКЦИОНЕРОВ,
которое состоится 2 июня 2009 года в 16 часов
по адресу: г. Ангарск, ул.Карла Маркса, 34, 3 этаж, актовый зал.

ПОВЕСТКА ДНЯ:

1. Порядок проведения годового общего собрания акционеров ОАО «Супермаркет «Пальмира».
2. Выборы счётной комиссии ОАО «Супермаркет «Пальмира».
3. Утверждение отчёта о финансово-хозяйственной деятельности акционерного общества «Супермаркет «Пальмира» за 2008 год.
4. Определение количественного состава совета директоров ОАО «Супермаркет «Пальмира» и избрание его членов.
5. Определение количественного состава ревизионной комиссии ОАО «Супермаркет «Пальмира» и избрание его членов.
6. Утверждение аудитора ОАО «Супермаркет «Пальмира».
7. Разное.

Совет директоров ОАО «Супермаркет «Пальмира»

ЛОМБАРД
ООО «Новэк»

ОТКРЫТО
НОВОЕ ОТДЕЛЕНИЕ:
85 кв-л, д.13,
ост. транспорта
«Ул. Ворошилова»
Тел. 565-085

С 10.00 до 20.00
без выходных.

623

ООО «Домофон-Сервис»
г. Ангарск
☎ 634-007

439

УСТАНОВКА ДОМОФОНОВ
с металлической утепленной дверью с
полимерным покрытием
+ ключ на каждую квартиру.

Стоимость с одной квартиры
15 кв-р - 2267 руб.
20 кв-р -1 800 руб.
35 кв-р -1 200 руб.

МАЙСКАЯ АКЦИЯ



- **Гарантия 6 месяцев (бесплатно), абонентское обслуживание – 25 руб.**
- **Изготовление ключей для домофонов.**

Только в мае
1750 руб.
от 15 до 20
квартир

Адрес:
278 кв-л (остановка транспорта «Горгаз»), **дом 2, офис 304.**

сертификат соответствия № РОСС RU АЮ68. М01689

РЕМБЫТТЕХНИКА

РЕМОНТ	ПРОДАЖА И РЕМОНТ
•ИЗГОТОВЛЕНИЕ И УСТАНОВКА МЕТАЛЛОИЗДЕЛИЙ (ворота, двери, решетки и др.)	•холодильников (ПРОДАЖА запчастей)
•ХУДОЖЕСТВЕННАЯ КОВКА	•стиральных машин
	•СВЧ и др. быт. техники
	•кондиционеров ПРОДАЖА
	•витрин и морозильных ларей
	•ПЕРЕТЯЖКА МЕБЕЛИ

Гарантия, низкие цены, пенсионерам скидки.
Имеется уплотнительная резина для холодильников.

Тел.: 005, 52-33-06.

1627

ПЛАТНЫЕ объявления В ГАЗЕТУ "ВРЕМЯ" ПО ТЕЛЕФОНУ **В КРЕДИТ**
084 - Ангарск, -Усолье- Сибирское
Черемхово - **0084**

672

СООБЩЕНИЕ

о проведении общего собрания акционеров открытого акционерного общества «Центральный рынок».
Место нахождения общества: г. Ангарск, квартал 120, строение 7.

УВАЖАЕМЫЕ АКЦИОНЕРЫ ОАО «ЦЕНТРАЛЬНЫЙ РЫНОК»!

Годовое общее собрание акционеров состоится в форме совместного присутствия акционеров **5 июня 2009 г. в 17 часов** (время местное)
по адресу: Иркутская область, г. Ангарск, квартал 120, строение 7 (овощная база).
Регистрация акционеров будет проводиться по указанному адресу с 16.00 до 16.50 по местному времени.

Собрание созывается советом директоров общества – протокол заседания от 20 апреля 2009 г. Дата составления списка лиц, имеющих право на участие в общем собрании акционеров, - 21 апреля 2009 г.
Акционеры вправе принять участие в собрании лично или через представителей.

ПОВЕСТКА ДНЯ СОБРАНИЯ:

1. Об утверждении годового отчета о деятельности общества.
2. Об утверждении годовой бухгалтерской отчетности. В том числе отчета о прибылях и убытках (счета прибылей и убытков) общества, а также распределение прибыли и убытков общества по результатам финансового года.
3. Об утверждении аудитора общества.
4. Об утверждении заключения ревизионной комиссии ОАО «Центральный рынок» по результатам проверки годовой финансовой отчетности.
5. Об избрании совета директоров.
6. Об избрании ревизионной комиссии общества.
7. Об утверждении размера вознаграждения членам совета директоров и ревизионной комиссии. С информацией, подлежащей предоставлению при подготовке к проведению годового общего собрания акционеров, лица, имеющие право на участие в общем собрании акционеров, могут ознакомиться с 21 апреля по 5 июня 2009 г. по адресу: Иркутская область, г. Ангарск, квартал 120, строение 7 (овощная база), в помещении исполнительного органа общества.

Тел. 8 (3955) 512605. При себе иметь паспорт.

Администрация города Ангарска глубоко скорбит по поводу трагической гибели губернатора Иркутской области



Игоря ЕСИПОВСКОГО

За год работы Игорь Эдуардович показал себя опытным, грамотным и тактичным управленцем, талантливым организатором. Умный, обаятельный и тонкий человек, Игорь Есиповский быстро завоевал уважение людей, сформировал коллектив единомышленников.

Благодаря своей компетентности, ответственности, авторитету Игорь Эдуардович многое сделал для социально-экономического развития Иркутской области. Он приложил максимум усилий для того, чтобы Иркутская область стала сильным и процветающим регионом. С помощью Игоря Эдуардовича была налажена конструктивная система взаимодействия членов правительства, депутатов разных уровней, представителей местного самоуправления.

Безвременный уход из жизни Игоря Есиповского - огромная потеря для всех нас. Мы скорбим вместе с родными и близкими, коллегами по службе и всеми жителями Иркутской области. Светлая ему память.

Глава города Ангарска
Леонид Михайлов

"Память"
Служба ритуальных услуг

- Осуществляет бесплатную доставку умерших в морг.
- Предоставляет зал прощания.

Предлагает вам полный комплекс услуг по погребению:

- × Бесплатное оформление документов.
- × Квалифицированную траурную команду.
- × Выезд агента на дом.
- × Услуги хранения умерших в холодильной камере.
- × Широкий выбор гробов, мраморных и заливных памятников, венков, корзин и других аксессуаров.
- × Выполняем благоустройство могил.

Адрес: 22 мрн, территория БСМП (рядом с моргом).

Часы работы:
с 9.00 до 18.00,
в субботу
с 9.00 до 17.00,
в воскресенье
с 9.00 до 15.00.

Тел. 562-972
круглосуточно.

1568

ДОСТАВКА
СТРОЙМАТЕРИАЛЫ 594
ДВП, ДСП
ЦЕМЕНТ
ШТУКАТУРКА
ФАНЕРА
ГИПСОКАРТОН
БРУСОК
УТЕПЛИТЕЛЬ
Тел.: 680-900, 683-900.

1623
ГИБКАЯ СИСТЕМА СКИДОК. ПОЛНЫЙ КОМПЛЕКС РАБОТ
ОКНА
ДВЕРИ
ЖАЛЮЗИ ФАСАДЫ
КОМПЛЕКСНАЯ ОТДЕЛКА БАЛКОНОВ
ПЛАСТИК
АЛЮМИНИЙ
ОТБОРНАЯ ДРЕВЕСИНА
Нитрон Плюс
- ул. Чайковского, 92 квл, д. 3 т. 520-111, 520-333
- ул. Коминтерна, 22 мк-р, ТД "Империал" т. 55-93-22
- ул. Фестивальная, д.11 (МЖК-1) 219квл т. 54-55-88

Скидки 35 % окна пластиковые
импортные стальные двери
ЛОДЖИИ (крыши, обшивка)
НАТЯЖНЫЕ ПОТОЛКИ от 270 руб./кв.м
ООО Компания РАЙТ
конструкции из алюминия
ЖАЛЮЗИ
* СКИДКИ * КРЕДИТ * РАССРОЧКА до 6 месяцев
* 177 кв-л, д. 3, т/ф: 54-62-62, т. 68-60-58
* База "Сатурн", ЦСМ, зал 8, каб. 22, т. 57-12-70 1590

1722
ООО РСП «КАНТ» КРЕДИТ на 12 мес.
ИЗГОТАВЛИВАЕМ И УСТАНАВЛИВАЕМ:
● Окна ПВХ из профиля REHAU
● Остекление лоджий и балконов
● Утепление балконов
● Рольставни
● Шкафы - купе
СТРОИТЕЛЬСТВО КОТТЕДЖЕЙ
Тел.: (3955) 57-49-53, 630-207, 630-179.

СРОЧНЫЙ РЕМОНТ ХОЛОДИЛЬНИКОВ
любой сложности на дому у заказчика.
*Пенсионерам скидка.
*Качество. Гарантия 2 года.
*В любое время. Без выходных.
68-11-56 1680

РЕМОНТ СТИРАЛЬНЫХ МАШИН
Айсберг
РЕМОНТ ХОЛОДИЛЬНИКОВ
Пенсионерам СКИДКИ, КРЕДИТ 1581
65-25-05, 63-16-16, 67-32-22

Курс валют на 13 мая

Банки	Доллары		Евро	
	Покупка	Продажа	Покупка	Продажа
ВТБ24	31.60	32.80	43.40	44.60
ИТ Банк	31.30	32.50	43.10	44.11
Сбербанк	31.50	32.55	43.20	44.25

В течение дня курсы валют могут меняться

Предприятие изготовит и установит
МЕТАЛЛИЧЕСКИЕ ДВЕРИ,
ЗАБОРЫ,
ГАРАЖНЫЕ ВОРОТА,
БАННЫЕ ПЕЧИ.
Купим лист, уголок.
54-92-93, 643-360. 1690

Пластиковые ОКНА и ДВЕРИ
по новейшей технологии SALAMANDER, MONTBLANK
СКИДКИ ДО 20%
Балконное ОСТЕКЛЕНИЕ SLIDORS
Автоматические ВОРОТА, РОЛЬСТАВНИ
БЫТОВЫЕ И ПРОМЫШЛЕННЫЕ
ООО "СИБИРСКИЕ ОКНА" г. Ангарск, ул. К. Маркса, 41, тел./факс 51-27-59. 1063

ФАНЕРА
КИРПИЧ
ДОСКА ПОЛА
ДОСКА ОБРЕЗНАЯ
ГИПСОКАРТОН
БРУС, БРУСОК
ЦЕМЕНТ
СОТОВЫЙ ПОЛИКАРБОНАТ
ВАГОНКА
ДВП,СМЛ, ДСП
ООО «Сибстройопторг»
Розница 635-717.
Опт 57-34-13. 1429

1661
Художественная КОВКА
Кованые: решётки, заборы, ограды, балконы, ворота
Компания "ЛАЗИС" Ангарск, 76 кв-л, д. 14а, т. 686-444, 68-68-07.

ДОМОФОНЦЕНТР
т.63-03-07
Ремонт и установка домофонов с заменой двери и без.
В комплект входят бесплатные ключи, каждый следующий ключ - 50 рублей.
ДомофонЦентр — мы продаем безопасность! 1669

ООО «Лес-сервис» 626
РЕАЛИЗУЕТ ПИЛОМАТЕРИАЛ СОСНА, ЛИСТВЯК.
Тел. 89025695827, 54-46-14.

ЖАЛЮЗИ
РИМСКИЕ, ЯПОНСКИЕ, РУЛОННЫЕ ШТОРЫ
ООО "Альянс"
НАТЯЖНЫЕ ПОТОЛКИ
АДРЕС:
Гост. "Саяны", оф. 218, тел.: 523-543, 68-67-68. 1582

1562
СУПЕР ЦЕНА на пластиковые ОКНА от ФЕНСТЕР www.f-okna.ru
Официальный партнер в г. Ангарске:
«Фенстер-Ангарск»: 22 м/р дом 2, тел.: 55-77-24
Отдел по работе с дилерами тел.: (3952) 201-877

1693
ВОРОТА, ДВЕРИ, РЕШЕТКИ, КОЗЫРЬКИ. УСТАНОВКА ЗАМКОВ. ЭЛЕКТРОСВАРОЧНЫЕ РАБОТЫ.
Тел.: 63-01-72, 89025614172.

1511
новый магазин Куркуль
предлагает:
* стройматериалы
* электротовары
* сантехнику
Остановка "Ярославна". Тел. 686-901.

ДВЕРИ.
Стальные, входные, межкомнатные, импортные.
ОКНА.
Скидки, подарки!
ТЦ ДСК ("шанхайка"), зал № 3 (промышленный), пав. № 88.
Тел.: 8-908-6-544-679, 514-596. 1624

1626
ОКНА И ДВЕРИ
5 - КАМЕРНЫЙ ПРОФИЛЬ ПО ЦЕНЕ 3 КАМЕРНОГО ПРОФИЛЯ
ЛОДЖИИ
ЖАЛЮЗИ
ПЕРЕГОРОДКИ
МЕЖКОМНАТНЫЕ и СТАЛЬНЫЕ ДВЕРИ
КРЕДИТ
Тепло и радость в вашем доме!
Суперакция! Цена как подарок!
Весенний подарок каждому покупателю
скидка до 35%
Пенсионерам дополнительные скидки
13 мрн., дом 12, т. 67-44-33
ул. Горького, 7, т. 52-45-17, 64-61-88
Площадь Ленина, т. 67-44-56

СРОЧНЫЙ РЕМОНТ
любой сложности
ХОЛОДИЛЬНИКОВ
на дому у заказчика.
Гарантия, качество.
Ремонт холодильных прилавков.
Пенсионерам скидка.
Гарантия до 2 лет. Без выходных. 1697
ТЕЛ.: 56-50-77, 51-42-32, 8-904-115-3349

Межкомнатные двери 1689
с доставкой, установкой –
от 5200 руб.
Тел.: 64-39-24, 89643533924

Nouvel завод натяжных потолков "Новель"
НАТЯЖНЫЕ ПОТОЛКИ 577
(полотно пр-во Франция)
▪ ТД "Европейский", т. 63-63-40
▪ "Сатурн" центр стройматериалов, зал 6, каб. 28а, т. 63-30-30
www.nouvel.ru
■ Самые низкие цены в регионе
■ Беспроцентная рассрочка до 6 мес.
■ Скидки от 4 до 15%
реклама ООО "Новель"

1424

ОКНА МАСТЕР



Пластиковые окна.
Лоджии.
Жалюзи.
Натяжные потолки.
Двери входные и межкомнатные.

6 мрн , дом 9; тел: 61-71-00, 61-44-20
11 мрн , дом 7/7а; тел: 65-85-55, 55-99-39

Индивидуальный подход к каждому клиенту и все виды оплаты.

Теплый ДОМ



ГИБКАЯ СИСТЕМА ОПЛАТЫ
КРЕДИТ без переплаты

Лучшие мастера только для Вас!

ОКНА
ЛОДЖИИ
БАЛКОНЫ
ЖАЛЮЗИ
От 372 руб. м²
СКИДКИ

Тел.: 684-800, 543-024 Тел.: 617-500, 684-555
636 206 кв-л, д. 3 6 мр-н, д. 9 (слева от м-на "Лола")

ООО «ПАРТНЕР»

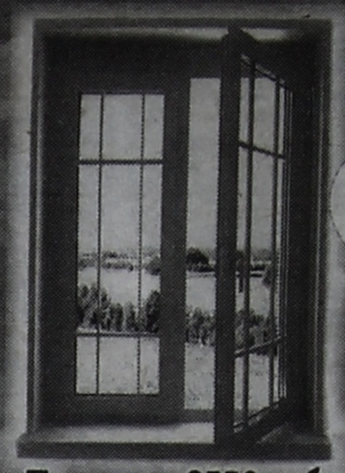

Спец. предложение:
ОКНА ЗА 2 ДНЯ

Под ключ 8550 руб.
Доставка, подъем на этаж, вывоз мусора БЕСПЛАТНО

Входные и межкомнатные ДВЕРИ.

Рынок ОАО АУС («шанхайка»), павильон №2 (на улице).
Тел.: 644-457, 644-437, тел./факс 57-49-73, сот. 8-964-353-44-57.

ТЕПЛИЦЫ Тел. 680-613.
из поликарбоната.
Продам поликарбонат.



СКИДКИ
1526

НАТЯЖНЫЕ ПОТОЛКИ
ГЕРМАНИЯ, РОССИЯ
ВЕСНА ПРИШЛА- СКИДКИ ВЕРНУЛИСЬ!!!
НАПРИМЕР:
ГЛЯНЦЕВЫЙ ПОТОЛОК 12м, 1 люстра, 2 трубы ВКЛЮЧАЯ ВСЕ РАБОТЫ!!!
ВСЕГО!!! 7200р.
РОЛЬСТАВНИ
ОКНА ДВЕРИ
ЛОДЖИИ
ПРЕМЬЕР+
1608
86 кв-л, д. 1. Тел.: 63-37-98, 53-37-98, 8-902-5-673-798

Лучшие мастера только для Вас!
Окна Ангарска
ОКНА
ЛОДЖИИ
БАЛКОНЫ
ЖАЛЮЗИ
Гибкая система оплаты
КРЕДИТ БЕЗ ПЕРЕПЛАТЫ
От 372 руб. м²
СКИДКИ
Ул. Ворошилова, 20 (напротив "Вернисажа"),
Тел.: 530-939, 534-856

новые Окна
VEKA
по новой цене!
(только до 1 июня)



• ЖАЛЮЗИ
• ЛОДЖИИ
• АВТОМАТИЧЕСКИЕ ВОРОТА

15 мкр-н, д.2 тел: 55-77-18, 55-66-77
ДК Нефтехимиков (вход с ул. Пионеров) тел: 52-99-12, 52-99-13

1599
Nouvel
КОМПАНИЯ ДРАЙВ
Натяжные потолки
красиво
быстро
надежно
выгодно
долговечно
52-66-79 575-000 59-26-39

1567
ПластеК
Дополнительная информация по тел. 51-42-02
ОКНА,
ЛОДЖИИ,
ДВЕРИ металлические
БАЛКОНЫ.
КРЕДИТ
СКИДКИ до 35%
9 мрн, Школа искусств №3, 1 эт., оф. 1, тел. 65-39-22,
84 кв-л, м-н "Сибирячка", тел.: 52-98-86, 64-54-10, без выходных

ТОВАР СЕРТИФИЦИРОВАН
Лицензия № Д 659861
ДЕМЕТРА
ГРУППА КОМПАНИЙ
ОКНА VEKA низкие цены
СКИДКИ пенсионерам +5% постоянным клиентам
КРЕДИТ ПОДАРКИ
1194

Гефест 680-700
Ангарск БизнесЦентр 508-193
Ост. ФЗО 513-626
Ангарский проспект 679-720
212 кв-л 593-100
ВЫВОЗ МУСОРА БЕСПЛАТНО!

Окна ГРАД
ВСЕМ ПОДАРКИ! 28%
МЫ ГАРАНТИРУЕМ
высокое качество
справедливую цену
экологическую чистоту продукта
простоту в эксплуатации
Открылся дополнительный офис
205 кв-л, д. 3, оф. 216
(бывшее здание прачечной)
Тел. 54-82-23.
ОКНА FUNKE: HELIOS, Phoenix, светлый уплотнитель
ОТКОСЫ на входные двери



13 мрн, здание ДОСААФ, центральный вход, 2 этаж, офис 238.
Тел.: 56-97-32, 56-97-33.
КУПОН До 31 мая за каждое окно 1500 руб. в подарок!
Товар сертифицирован
1662



Гл. редактор О.Н. ТЮМЕНЕВ

Адрес редакции: 665830, г.Ангарск, ул.Ленина, 43.
www. gazetavremya.ru
e-mail:vrem@irmail.ru

Городская газета Время
АНГАРСКАЯ ГОРОДСКАЯ ГАЗЕТА

Редактор: 52-25-46. Зам.редактора: 52-23-17. Отв.секретарь, фотокорреспонденты: 52-32-17. "ГОРЯЧИЙ ТЕЛЕФОН": 508-969 с 9 до 21 часа БЕЗ ВЫХОДНЫХ.
Репортерская группа: 52-37-90. Журналисты: 52-36-04, 52-26-58. Отдел рекламы: 52-21-37. Отдел подписки и доставки: 52-29-55.
*Все справки по содержанию объявлений - у рекламодателя. *Мнение авторов публикаций не обязательно отражает точку зрения редакции.
*Редакция работает с письмами по закону о средствах массовой информации - рукописи не рецензируются и не возвращаются.
*При полном или частичном использовании материалов ссылка на газету "Время" обязательна.

Тираж сертифицирован национальной тиражной службой Св-во №250

Материалы с подписью "На правах рекламы" являются заказными.
Отпечатано в типографии объединения "ОБЛМАШИНФОРМ" ЗАО "Пресса", г.Иркутск, ул. Советская, 109 "г". Зак. № 1502.
Время сдачи в печать 14.00 час
Фактическое время

Верстка А. Безбородов, И. Томашевская, М. Лесовая.
Ответственный корректор Ю. Белова.

Учредитель: ООО "Газета Время". Свидетельство о регистрации ПИ № ФС13-0219
Тираж 26.150 экз.