ГОРОДСКАЯ ГАЗЕТА

www.gazetavremya.ru

Издается в г.Ангарске с 24 ноября 1951 года

Время

Четверг,
23 августа 2007 года,
№93 (11975)

СПЕЦИАЛЬНЫЙ РЕПОРТАЖ

КАК РЫБА в ВОДЕ

● Что водится в Ангаре

стр. 17

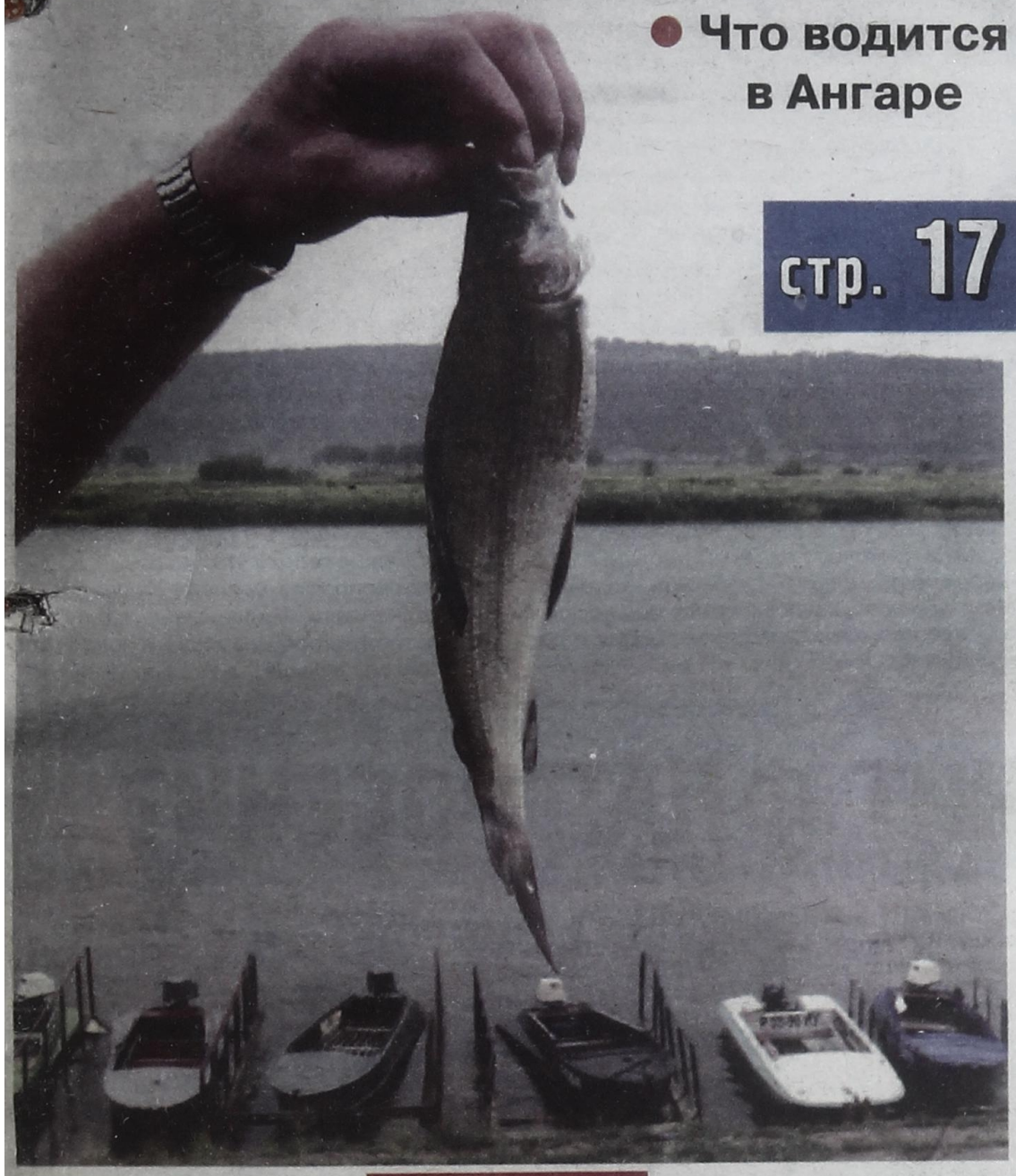



стр. 12

ПРИЗНАНИЕ

АЛЕНЬКИЙ ЦВЕТОЧЕК

● Голландцы потрясены фантазией ангарской флористки

ДИАГНОЗ

БОЛЬНИЦА от СЛОВА БОЛЬ

● Почему никто не хочет лечиться в БСМП

стр. 9

РАССЛЕДОВАНИЕ

ГОРОД без НАРКОТИКОВ

● Кто ищет управу на торговцев смертью

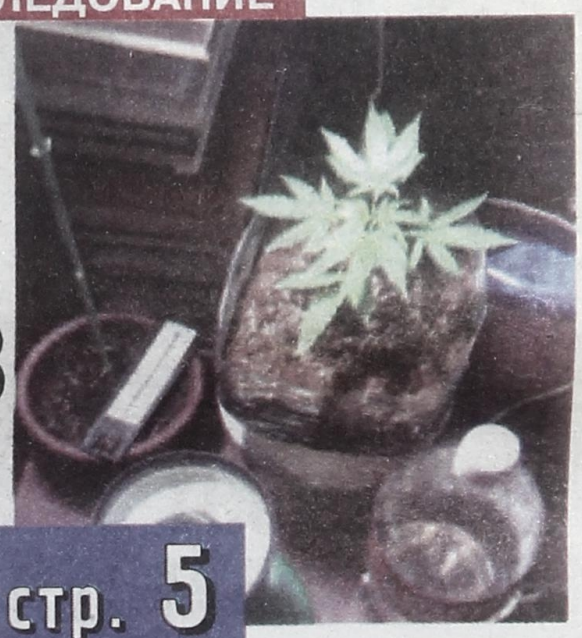

стр. 5







● ДАТА: 22 АВГУСТА – ДЕНЬ ГОСУДАРСТВЕННОГО ФЛАГА РОССИИ

ТРИКОЛОР ПРОЕХАЛ ПО АНГАРСКУ



В 10.30 22 августа в Ангарск въехала колонна автомобилей, на каждой от прохладного ветра развевались красно-сине-белые флаги, машины сигналили, а из их окон прохожим махали участники автопробега.

Тем, кто знал, что 22 августа отмечается День Государственного флага России, этот автопробег странным не показался.

Отправная точка маршрута – Иркутск, конечная - Братск. Между ними Ангарск, Усолье и Тулун, где прошли 15-минутные праздничные митинги. Организовала автопробег партия «Единая Россия». Сделано это было для того, чтобы ещё раз обратить внимание людей на эту дату в календаре, поддержать чувство нашего с вами патриотизма. И наконец, просто напомнить, что государство – это мы, его граждане.

Может быть, народ в городе с утра еще не проснулся, но все эти чувства в нем пробуждались как-то вяло. Прохожие оглядывали движущуюся колонну недоумевающим взглядом, пытаясь угадать причины её появления, и, не находя ответа, отправлялись по своим делам.

Ангарский митинг прошел у ДК «Современник». Иркутская колонна примерно из 20 автомобилей соединилась здесь с небольшой ангарской, в которой можно было заметить машины муниципальных предприятий города.

- Этот день должен стать для нас праздником, - открыл митинг Борис БАСМАНОВ, депутат районной Думы. *– Белый цвет в триколоре означает чистоту и независимость, синий – верность, красный - силу и кровь, которая готова пролиться за Отечество. Да здравствует Россия и российский флаг!*

Один из стоящих поодаль прохожих тихо высказал другое мнение:

- Для меня флаг Родины навсегда останется красным. Когда он был таким для страны, я получал отпускные и свободно ехал отдыхать на море. Бесплатно вместе с другой молодежью получил высшее образование. А теперь что?

Этот вопрос затерялся в шуме улицы. А объединенная колонна из тех, кто надеется построить хорошую жизнь в новой стране, поехала дальше – в Усолье.

ВОПРОС ДНЯ

А ЧТО ДЛЯ ВАС ЗНАЧИТ ФЛАГ РОССИИ?



Татьяна ПРОШАЧЕНКО, директор магазина «Силуэт»:

- Как и для всех нормальных русских людей - честь, свободу и совесть. И не важно, какого он цвета.



Дарья РЫЛОВА, иркутянка, участница автопробега:

- Флаг вызывает чувство патриотизма, именно поэтому, считаю, он должен стоять на рабочем месте каждого уважающего себя россиянина.



Ольга ГАРЕНСКАЯ, продавец:

- Впервые слышу об этом празднике. Но считаю, что он нужен, а то мы стали забывать свои истоки, кто-то даже стыдится слова «Родина». Триколор заслуживает своего праздника ещё и потому, что сегодня жить мы стали лучше.

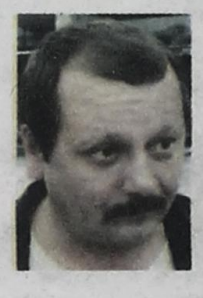

Владимир ДЕМЕНТЬЕВ, водитель КУМИ:

- Я чувствую гордость. Правильно, что красный флаг отменили и вспомнили тот, что ввел ещё Петр I. Великий был человек. Этот флаг – символ нашей истории и наших побед.



Владимир СОСНОВСКИЙ, электромонтер:

- Он означает возвращение к старине. И вообще он просто красивый.

Юлия ВОЛКОВА, фото Николая ЗАХАРОВА

● ДОРОГА

РЕМОНТ ЗАКАНЧИВАЕТСЯ

В редакцию стали поступать звонки от встревоженных жителей 17-го микрорайона. Люди говорят о том, что участок ул.Оречкина, закрытый на ремонт, не ремонтируется.

Ещё в начале лета с него сняли положенный в прошлом году (и разбитый за зиму) асфальт, поменяли плиты, и... всё! Приближается учебный год, дети будут ездить в школу, а маршрутки до сих пор объезжают ремонтируемый участок по ул.Декабристов и ул. 40 лет Победы. На участке от ул. 40 лет Победы до ул.Рыночной снят верхний слой асфальта и тоже не ведутся никакие работы.

Напомним, улица эта была перекрыта в начале лета, и по планам «Службы заказчика» в конце августа планировалось её открытие. Как пояснили исполнители заказа, работники ДРСУ, ремонт не прекращался. Просто на этом участке производится капитальный ремонт дороги, и плиты должны были какое-то время «улечься» на болотистой почве. В конце этой недели начнётся укладка асфальта, к намеченным срокам ремонт будет закончен.

Анастасия КУРМАЗОВА

● РЕЙД

АСТРАХАНСКИХ АРБУЗОВ НЕ ОБНАРУЖЕНО

Сезон продажи бахчевых культур в самом разгаре. И сезонный подъем заболеваемости кишечными инфекциями тоже. Одно с другим связано напрямую, потому что один из источников заразы - продажа и употребление надрезанных арбузов и дынь.

Специалисты Роспотребнадзора проводят рейдовые проверки по выявлению мест несанкционированной торговли. Но проверить все многочисленные стихийные точки у обочин пыльных дорог они не в состоянии.

Бахчевые не должны реализовываться с земли. Торговое место должно быть оформлено, на виду вывешивается информация о предпринимателе, номер свидетельства, указание прохождения продукцией санитарно-эпидемиологической экспертизы.

На заверенном ценнике с датой обязательно указание страны-производителя (в Ангарске сейчас продают арбузы из Узбекистана и Таджикистана) и фиксированная цена.

Ведущий эксперт Роспотребнадзора Елена БОРОВИКОВА говорит, что астраханских арбузов в Ангарск пока не завозили. К тому же астраханский арбуз, если и придет в наш город, будет продаваться маркированным особой голограммой.

Виктория КОСТИНА

● СЛУЧАЙ

КУКУШЕК БУДУТ СУДИТЬ

На этой неделе в рамках третьего этапа операции «Подросток» было выявлено два вопиющих случая жестокого обращения с детьми.

В жаркий день 16 августа в 278 квартале прохожая женщина нашла четырехлетнего ребенка, который кричал и плакал и ничего не мог о себе рассказать, привела его в милицию. Ребенок был в грязной одежде и весил всего 11 килограммов, это норма для двухлетки! Он не умеет самостоятельно питаться, до сих пор не умеет держать ложку, не умеет говорить. Когда его привезли в больницу, у него была высокая температура.

Мамашку обнаружили на следующий день. Ею оказалась жительница этого же квартала, которая в тот день напилась. У нее есть еще трое детей постарше. Потерянного малыша она так и не хватилась. За неделю, пока он лежит в больнице, она к нему ни разу не пришла.

Второй случай произошел в Китое. Несовершеннолетняя мать оставила без присмотра своего пятимесячного ребенка на всю ночь и отправилась повеселиться на гулянке.

По словам начальника инспекции по делам несовершеннолетних Людмилы ДОБРЫНИНОЙ, по обоим случаям инспекция будет ходатайствовать перед прокурором о возбуждении уголовных дел.

Инна РУКОСУЕВА

● ТИХИЕ РАДОСТИ

15 СЕМЬЯМ ПОВЕЗЛО

15 молодых ангарских семей, чей возраст не достигает 30 лет, получили возможность приобрести деньги и купить новое жилье по программе «Молодым семьям – доступное жилье». Счастливчики уже давно стояли в очереди в ангарском отделе по учету и распределению жилья, но только на прошлой неделе они смогли наконец получить свидетельства о праве на получение субсидии.

Деньги были выделены как из городского, так и областного и федерального бюджетов. Каждой семье в зависимости от состава выдавали 40 или 35% из расчетной стоимости квадратного метра на учетную норму жилья. Учетная норма тоже рассчитывается по составу семьи: если в семье два человека, то это 42 квадратных метра, если 3 и более – по 18 метров на каждого. То есть три человека – это 54 квадрата. В денежном эквиваленте это около 350 тысяч рублей на семью, состоящую из трех человек.

Теперь молодые могут брать кредит, занимать и приобретать квартиры как на первичном, так и на вторичном рынке жилья. Единственное, по условиям соглашения они не могут покупать квартиры в строящихся домах, если неизвестен срок окончания стройки. Потратить на покупку жилья сумму, меньше выделенной, нельзя. Да и невозможно. Где вы видели жилье в Ангарске за 350 тысяч рублей?

Всего в 2007 году на реализацию программы «Молодым семьям –доступное жилье» из городского бюджета был выделен 21 миллион рублей, а из областного – 28 миллионов.

Теперь новые свидетельства будут выдаваться только в 2008 году. Списки семей уже утверждены и ждут подтверждения в Москве.

Наталья ФЕДОТОВА

● НАРОДНЫЕ НОВОСТИ

КАК ДЕЛА?



Александр ВОЛОДИН, инженер:

- **Наши соседи из 13-го дома в 25 квартале выкрасили свой забор под цвета российского флага.** Они давно уже забор этот строили, у них уютный палисадник получился. А тут иду с сыном мимо, и надо же – триколор! Красиво получилось. Даже не думал, что соседи у меня такие патриоты.

Марина, частный предприниматель:

- Недавно переехали в квартиру в 76 квартале и решили сделать перепланировку. **Стали разбирать кирпичную стену и нашли бумажку.** Она в стене была, между кирпичами. Оказалось, что это «записка об арестовании», датированная 27 ноября 1956 года. Написано, что некий рядовой солдат Михаил Петрович Кострубицкий арестован командиром части на 15 суток за пьянку. Бумажка ветхая, вся в печатях, подписях. На ней написано и что было на рядовом в момент ареста, и даже такой пункт – горячую пищу давать. И от руки написано – ежедневно. Значит, могли и не давать. Интересно, жив ли этот Кострубицкий до сих пор?

(Редакция просит откликнуться М. Кострубицкого или его родственников по тел. 52-26-58).

Елена СОРОКИНА, оператор АНХК:

- **Мы с друзьями начали на дорогах акцию «Водитель, пропусти пешехода». Дорогу переходим только по зебре и идём напролом, чтобы все останавливались, как по правилам положено.** Воспитываем автомобилистов уже две недели и заметили, что нас начали пропускать.

Наталья СЕДОВА, жительница 17 микрорайона:

- **Недавно были на Ольхоне и обнаружили там экологический пост.** Каждый, кто приезжает туда отдыхать, должен заплатить 30 рублей за сутки своего пребывания. На вырученные средства организуются места для сбора туристического мусора, отряды волонтёров чистят ольхонские леса. Почему бы и в наших парках не поставить такие посты? Думаю, многие согласятся отдать 10-20 рублей за то, чтобы погулять по травке в городе, не боясь наступить на какую-нибудь гадость.

Максим Владимирович, житель 106 квартала:

- **Во всех газетах написали, что в городе будет продаваться социальный, т.е. дешевый хлеб. ОАО «Каравай» назвало отпускную цену в 8 рублей. А у нас в магазине «Карлен» он продаётся по 11 рублей!** Ведь в этом хлебе всего 400 граммов веса, а в обычном «Заливном» 600 граммов. И стоит он в «Карлене» 14 рублей. Если произвести несложные арифметические расчеты, то получается, что стоимость 100 г социального хлеба в магазине 2 руб. 75 коп., а «Заливного» - 2 руб. 30 коп. И что дешевле?

Игорь Петрович, пенсионер:

- **Мой сын каждый год уезжает в лес, собирает грузди и продаёт потом на рынке – небольшой, но всё-таки доход.** А этим летом даже в самых проверенных местах груздей нет. Надежда только на жителей далёких таёжных деревень: может быть, у них в сырых лесах будут грибы?

Народные новости собирали Наталья ФЕДОТОВА, Яна АРХИПОВА, Светлана ГАЙНУТДИНОВА, Анастасия КУРМАЗОВА, фото Николая ЗАХАРОВА

● ЦИТАТА

ВСЕ НА ВЫБОРЫ

Количество «иркутских» мандатов в Госдуме зависит от явки на выборах. Стоимость одного из 450 думских кресел при 100-процентной явке – около 220 тысяч голосов, при 50% - 110. В Иркутской области зарегистрировано около 1,7 млн. избирателей. Если половина из них придет на выборы, то регион получит около 7 мандатов, если 40% - 6 мандатов, 60% - 8. «Единая Россия» заявила, что претендует на половину (3-4 места), около 20% аналитики отдают «коммунистам» (1-2 мандата), по одному месту – «СР» и ЛДПР.

«Конкурент» 04.08.07.

● ПРОВЕРКА СЛУХА

ОСТАНОВКА СДВИНЕТСЯ



Здесь хватит места сразу для нескольких машин.

Чем ближе к дате официального открытия улицы Карла Маркса, тем больше людей беспокоятся, будут ли на отреконструированном участке сохранены остановки для общественного транспорта?

- Обязательно, - заверил редакцию инспектор дорожного надзора ГИБДД Олег ТЮРИН. – Одна остановка будет располагаться не после магазина «Пальмира», как это было раньше, а перед ней. На прежнем месте будет и остановка у музея часов.

Оксана ТИХАЯ, фото Николая ЗАХАРОВА

● ЧЕМ ДЫШИМ

МОНИТОРИНГ ЗАГРЯЗНЕНИЯ АТМОСФЕРНОГО ВОЗДУХА В АНГАРСКЕ с 15 августа по 21 августа 2007 года

Ингредиенты	Предельно допустимые концентрации (ПДК), мг/м³	Максимальные концентрации за указанный период, мг/м³	Дата максимальной концентрации в воздухе	Пункты наблюдений, зафиксировавшие максимальную концентрацию
Пыль	0,5	0,3	16.08.07 г. 13 час.	27
Диоксид серы	0,5	менее 0,017		27, 41
Диоксид азота	0,2	0,04	15.08.07 г. 19 час.	27
			16.08.07 г. 13 час.	41
Оксид углерода	5	3	17.08.07 г. 13 час.	27
			20.08.07 г. 19 час.	
			17.08.07 г. 07 час.	41
			17.08.07 г. 13 час.	
Сероводород	0,008	0,007	17.08.07 г. 07 час.	27
Фенол	0,010	0,003	15.08.07 г. 07 час.	27
			20.08.07 г. 07 час.	
Аммиак	0,20	0,03	20.08.07 г. 07 час.	27
Формальдегид	0,035	0,029	16.08.07 г. 19 час.	27

Загрязнение атмосферного воздуха в городе в течение указанного периода оставалось низким. Превышения предельно допустимых концентраций загрязняющих веществ в воздухе не наблюдалось, т.к. метеорологические условия способствовали рассеиванию вредных примесей в атмосфере.

Адреса ПНЗ:

- ПНЗ №27: сангородок, по ул. Чапаева (территория МСЧ-36)
- ПНЗ №41: ул. Московская, 39 (пересечение улиц Московской и Глинки)

НЕКУЛЬТУРНО ОТДЫХАЕМ!

- Парк строителей превратился в большой пивной ларек. Мы, жители 88 квартала, каждый день становимся невольными свидетелями пьяных разборок. Даже ночью нет покоя, а ведь парк находится в спальном районе. Куда обращаться, чтобы изменить ситуацию?

Владимир Игнатьевич, пенсионер

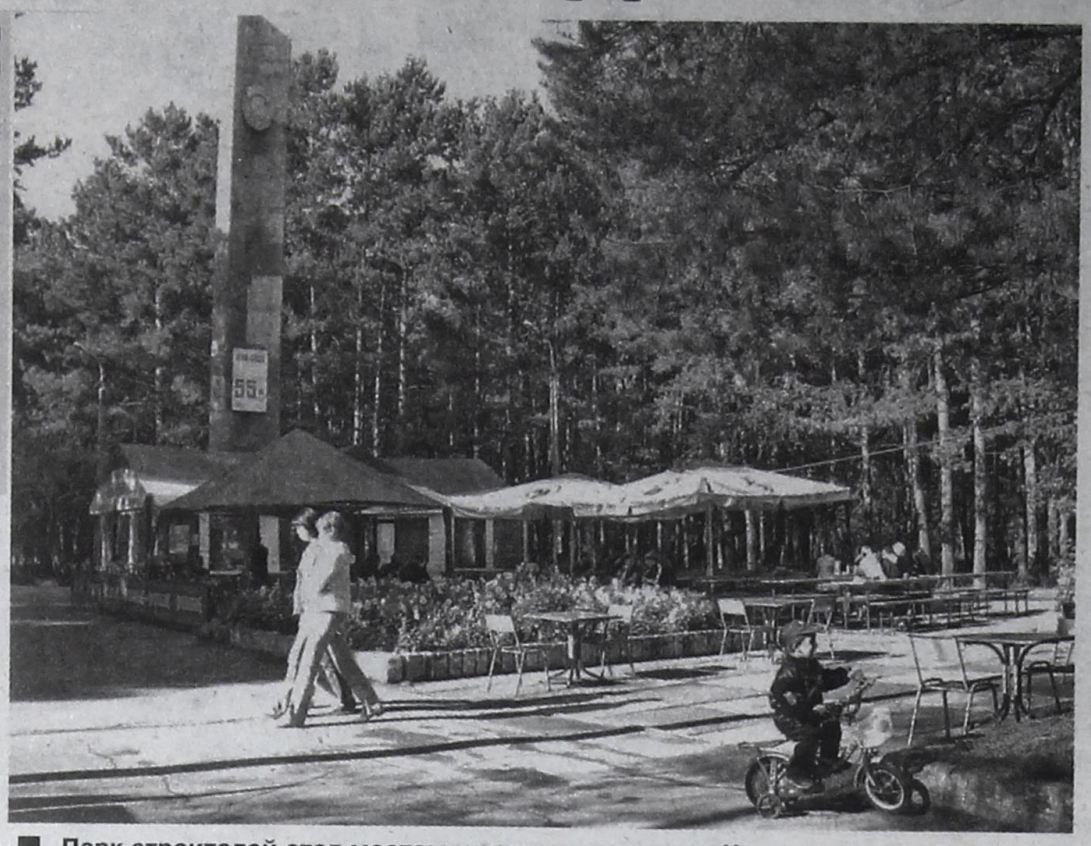

■ **Парк строителей стал местом культурного отдыха. Но не для всех. Для некоторых это лишь удобное место для выпивки.**

Конечно, ситуация неоднозначная. Пьяные драки, шум под окнами - это крайне неприятно. С другой стороны, парк строителей - это место отдыха, т.е. массового скопления людей, и никто не может запретить людям туда ходить. Чтобы расставить акценты, мы попросили Елену МИХАЙЛОВУ, арендатора парка строителей, прокомментировать ситуацию.

- Елена Викторовна, почему парк, который вы арендуете всего год, «превратился в большой пивной ларек»?

- Да, на территории парка есть два летних кафе. Одно принадлежит мне, а другое мы сдаем в аренду. Однако мы соблюдаем правила и продаем пиво только в жестяных банках, не крепче 4,7 градуса и только по 0,5 литра. Но вот в киосках, которые находятся не на нашей территории и нам не принадлежат, продают пиво уже в стеклянных бутылках. Причем крепкое и в таре до 5 литров. Киоски эти находятся в десяти метрах от центрального входа в парк. И куда идут люди, которые покупают спиртное там? Конечно, в парк строителей! Мы свою территорию убираем ежедневно и каждый день выносим по 15-16 кулей стеклянных бутылок. Очень часто в наше кафе приходят уже пьяные клиенты. Даже если мы вообще перестанем торговать пивом на своей территории, проблему пьяных драк на территории это не решит.

- А вы не пытались как-то ограничить вход нетрезвых людей в парк?



■ **Ежедневная уборка парка строителей обходится арендаторам в 2,5 тысячи рублей.**

- Это пока не в наших силах, потому что очень затратно. Мы и так вложили много средств в этот парк. Он 20 лет стоял никому не нужный и достался нам в запущенном состоянии. Сегодня это место культурного отдыха. Мы отремонтировали танцплощадку и теннисный корт, поставили детские площадки, два тира. Но пьяные посетители всегда были, есть и будут. К тому же всегда найдутся недовольные люди. Одним не нравится, что танцы у нас заканчиваются в восемь вечера, а не в десять, а другим не нравится, что музыка мешает им отдыхать.

Дело в том, что у кафе, которое мы сдаем в аренду, есть свой хозяин, у нас с ним уже было несколько конфликтов. Я всегда ухожу с работы, только убедившись, что у меня музыка выключена и все тихо. В другом кафе пару раз охранники, когда не было клиентов, гуляли допоздна, у них играла музыка. Меня даже в четыре утра вызывали, чтобы я разрешила эту проблему. Аренду с этим кафе мы заключили до 1 октября, так что пока я ничего сделать не могу.

- Так все-таки куда надо обращаться, чтобы изменить ситуацию?

- Я не могу гарантировать, что в парке строителей не будут больше появляться пьяные люди. Но, так или иначе, любая наша служба все равно выходит на меня. Если начнется драка или будет громко играть музыка, можно сразу позвонить мне, и я решу эту проблему. Мой телефон 58-04-29.

Наталья ФЕДОТОВА, фото Николая ЗАХАРОВА

ГОРЯЧИЙ ТЕЛЕФОН РЕДАКЦИИ

50-89-69

СНАЧАЛА РАЗБЕРИСЬ, ПОТОМ ПЛАТИ

- До каких пор будет царить беспорядок в жилищных организациях с приемом платежей? Пока платить, оказалось, что ЖЭУ не заключило какой-то договор на обслуживание и наши деньги за прошлый месяц повисли в воздухе, а нам пришлось платить на 500 рублей больше. Почему постоянно происходят какие-то изменения, почему не считаются с нами, доставляя массу неудобств и беспокойства?

Валентина Александровна

Вы, Валентина Александровна, живете в доме, который обслуживает ООО ДОСТ. Ваша управляющая компания принимает платежи в собственной кассе. Как объяснила главный бухгалтер ДОСТа Вера КИСЕЛЕВА, в воздухе ваши деньги не повисли, они зачислены на ваш лицевой счет, и вам выдана квитанция об оплате.

Откуда взялась путаница?

ДОСТ в последний год начал устанавливать тепловые счетчики на дома, и теплосбытовая компания принимает их на коммерческий учет. Сейчас в 44 домах такие счетчики уже действуют. Жители тех домов, где они стоят, платят не теплосбытовой компании, а самому ДОСТу по утвержденным тарифам, а ДОСТ в свою очередь рассчитывается с энергетиками по факту потребления. Работники кассы предположили, что, когда пенсионерка уже расплатилась, ей пришел счет из теплосбытовой компании.

Не оплатить его пенсионерка не могла. Пенсионеры наши, к сожалению, сначала платят, а потом разбираются, хотя нужно действовать наоборот.

Кстати, не факт, что путаница закончилась. Возможно, вам, Валентина Александровна, еще придет счет из теплосбытовой компании. Не торопитесь платить, а обратитесь к главному бухгалтеру ДОСТа по телефону 54-11-91 за разъяснениями.

К сожалению, нам не удалось узнать подробности, сколько удается сэкономить со счетчиками, поскольку ДОСТ сослался на коммерческую тайну. Но **собственники домов, где устанавливаются теплосчетчики, должны задать своему управдому несколько вопросов, на которые он будет обязан ответить.** Итак: сколько стоила установка прибора учета на вашем доме? Под какой процент взят кредит на эти цели? За какой срок можно рассчитаться с этим кредитом, а дальше платить уже не по нормативам, установленным постановлением мэра, а по фактическому потреблению? И наконец, куда идут деньги, которые управляющая компания экономит при помощи прибора учета уже сейчас?

Инна РУКОСУЕВА

● РАБОТА НАД ОШИБКАМИ

НЕ ДВЕ, а ТРИ. НО ВСЁ ЖЕ ПЛАТНО

В газете «Время» от 9 августа, в материале «Роды подорожали», была ошибочно указана стоимость родовых сертификатов. Услуги, оказанные женщинам в период беременности женскими консультациями, оплачиваются региональными отделениями фонда социального страхования в размере 3000 рублей за каждую женщину. Услуги, оказанные женщинам родильными домами, оплачиваются в размере 6 000 (в статье фигурировали цифры 2 и 5 тысяч). Просим прощения у наших читателей.

Но хотелось бы оказать, что увеличение суммы сертификата на самом деле всё же не решает заявленную в материале проблему. Как известно, не все средства, заработанные по сертификату, расходуются на медикаменты для женщин. Из сертификата в 3 тысячи рублей (женской консультации) только 20-33% средств идёт на обеспечение медикаментами женщин в период беременности, остальное тратится на зарплату персоналу (35-45%) и оснащение лечебного учреждения медицинским оборудованием, инструментарием, мягким инвентарём и изделиями медицинского назначения.

Из шести «роддомовских» тысяч на оплату труда медперсонала расходуется 40-55% (также в зависимости от качества), остальное идёт на оснащение медицинским оборудованием, инструментарием, мягким инвентарём, обеспечение медикаментами и изделиями медицинского назначения, дополнительным питанием беременных и кормящих.

В законе приведён список лекарственных препаратов, которые женская консультация должна в счёт сертификата выдавать беременным бесплатно: калия йодид, фолиевая кислота, кальция карбонат и несколько наименований препаратов железа и витаминов. Эти препараты далеко не из числа дорогих (упаковка из 50 таблеток фолиевой кислоты стоит около 30 рублей).

А вот анализы на гормоны и половые инфекции, повторюсь, стоящие до 10 тысяч рублей, сертификатом не оплачиваются.

Яна АРХИПОВА

● К ЮРИСТУ БЕСПЛАТНО

ДЛЯ ПОДПИСЧИКОВ газеты «ВРЕМЯ»

Агентство недвижимости РУСЬ предлагает:

1. Получение бесплатной консультации по всем правовым вопросам, в том числе консультации по недвижимости, земле, ДТП, консультации по оформлению наследства и т.д.

2. 10-процентную скидку на услуги:

- оформление сделок с недвижимостью (купля-продажа, обмен, дарение, помощь в оформлении наследства, регистрация старых договоров приватизации в департаменте (ФРС), проверка правильности документов на квартиру)
- оформление перевода жилого помещения в нежилой фонд под офис
- правовой анализ договоров агентств недвижимости
- восстановление утраченных, украденных и незаконно удерживаемых документов на квартиру (ордер, договоры приватизации, купли-продажи, технические паспорта и т.д.)
- приватизация жилья (срочная, несрочная, в рассрочку, бесплатно)
- оценка недвижимости (квартиры) для предъявления в нотариальную контору на предмет оформления наследства, а также для ипотеки (залога в банке) и судебных разбирательств
- составление жалоб, претензий, исковых заявлений в суд
- представительство в суде (взыскание долгов, займов и алиментов, развод и раздел имущества, защита чести, достоинства и компенсация морального вреда, споры по защите прав потребителей, ДТП).

Ждем вас в агентстве недвижимости «Русь» по средам с 18 до 20 часов.

Наш адрес: 12 а мрн, дом 2, тел. 652-333.

• ПОДРОБНОСТИ

В АНГАРСКЕ САЖАЮТ

78% ПРОДАВЦОВ НАРКОТИКОВ, ДОШЕДШИХ до СУДА

В конце июля в одной ангарской квартире в 15 микрорайоне изъяли почти 2 килограмма героина («В» от 18 августа) и задержали организованную преступную группу из 9 человек, которая распространяла наркотики. Это стало поводом для пресс-конференции с Дмитрием ЛАГЕРЕВЫМ, начальником ангарского отдела федеральной службы наркоконтроля.



- 2 кг - это ваш самый крупный улов?

- Федеральная служба Госнаркоконтроля действует в Ангарске с 2003 года, такую крупную партию мы изъяли впервые, впервые же удалось задержать такую большую преступную группу. Более того, в городе не было ни одного такого случая за последние десять лет.

Пожалуй, из самых крупных можно назвать дело полуторагодовалой давности, когда мы задержали организованную преступную группу из 5 человек. Они действовали в поселке Старица. Тогда у организатора группы, гражданки Федоровой, мы изъяли в общей сложности около 25 граммов героина, то есть примерно 500 доз. Сейчас вынесено судебное решение в отношении всех участников группы, кроме Федоровой, она находится на излечении в судебно-психиатрическом центре.

- В этот раз вами был задержан организатор преступной группы - некий Чемезов, ранее не судимый. Он тоже не понесет должного наказания, а поступит на лечение в судебно-психиатрический центр?

- Не так давно в Иркутске был случай, когда следствие установило, что заключение экспертизы, данное обвиняемому в подобном преступлении, было сфальсифицировано. Причем за очень короткое время. В результате один человек в белом халате был уволен, а независимую экспертизу провели заново, но уже в Новосибирске. Преступник осужден.

Исходя из этого опыта, наше руководство решило, что отныне судебно-психиатрические экспертизы будут проводиться в других городах России, где есть подобные клиники. Надеемся, это поможет быть полностью уверенными в их качестве и достоверности.

- Есть информация, что один из задержанных находился в розыске. Кто он?

- Это гражданин Лях, как и все участники группы, ангарчанин. Полтора года назад в отношении него было возбуждено уголовное дело за сбыт и хранение наркотиков. Он был активным участником организованной преступной группы. Тогда он находился на подписке о невыезде и не явился на рассмотрение дела в суд. Судом было вынесено постановление о его аресте. Все это время он скрывался. Выйдя на группу Чемезова, мы установили его местонахождение, но взяли только спустя некоторое время с остальными участниками.

Организатор данной преступной группы тоже подписался под заявлением, живя на 5 этаже в том же подъезде, где его наркоточка работала на 2 этаже.

- Почему отработка адреса, где нашли более 1,9 килограмма героина, заняла так много времени - 8 месяцев?

- Нужно было собрать доказательства того, что все эти 9 человек действительно входят в одну организованную преступную группу. Организована их работа была очень серьезно, были даже лица, отвечающие за снятие квартир в аренду для организации торговли.

- Что еще было изъято вместе с героином?

- Около 120 тысяч рублей. Кроме того, на штрафплощадках стоят пять единиц автотранспорта, среди которых два дорогостоящих автомобиля лидера данной группы. Как выяснилось, одна из машин пришла в Ангарск из Таджикистана.

- Удалось ли узнать, откуда к нам попал сам героин?

- Наряду с организаторами бизнеса по продаже наркотиков мы вышли и на поставщиков. Сегодня у нас есть достоверная информация о них, мы продолжаем по ней работать. Пока можно сказать, что этот героин, как и весь поступающий к нам, из стран среднеазиатского региона.

- Как наркоконтроль вышел на эту преступную группу?

- Информация о новых наркоточках постоянно поступает от ангарчан. И хотя сегодня в городе практически не осталось стационарных точек сбыта, как это было еще в 2003 году, эта точка работала долго, активно и круглосуточно. По крайней мере пока наши сотрудники отрабатывали все адреса.

Жильцы этого подъезда написали губернатору и в Госнаркоконтроль коллективное заявление, после чего мы приступили к работе. Интересно, что организатор данной преступной группы тоже подписался под заявлением, живя на 5 этаже в том же подъезде, где его наркоточка работала на 2 этаже.

Отмечу, что в задержании этой группы нам помогло и то, что сегодня мы очень широко используем примечания к статье 228 УК РФ, по которым лица, активно способствующие раскрытию тяжких преступлений и отказавшиеся от преступной деятельности, освобождаются от уголовной ответственности. Попросту говоря, если кто-то до стадии возбуждения уголовного дела пришел и признался, что определенное время занимался наркоторговлей, но решил помочь в борьбе с ней и больше ею не заниматься, осужден не будет. Благодаря показаниям таких людей мы и получаем возможность выходить на организаторов наркобизнеса.

- Помогает ли в борьбе с наркоторговлей в Ангарске организация «Город без наркотиков»?

- Участники этой организации постоянно говорят о том, что готовы сотрудничать с наркополицией. Как они это могут сделать? Предоставляя нам понятых? Но прокурором города поставлена ясная задача всем правоохранительным органам, которые занимаются борьбой с наркоагрессией, не привлекать к мероприятиям сотрудников «Города без наркотиков», дабы не иметь в судах прекращения уголовных дел за отсутствием состава преступления. Так как это может быть расценино судом как предвзятость и заинтересованность.

- Как выглядит работа наркоконтроля в Ангарске на фоне ситуации в области в целом?

Прокурором города поставлена задача не привлекать к мероприятиям сотрудников «Города без наркотиков».

- Ангарск – единственный город в области, где самый высокий процент осуждений к лишению свободы. Буквально 3-4 года назад в Иркутской области был самый низкий процент по округу – 28% приговоров к лишению свободы, на сегодня - более 50%. В Ангарске - 78%. С момента деятельности Госнаркоконтроля в городе (с 2003 года) не было ни одного прекращенного дела в отношении сбыта наркотиков. А за 7 месяцев 2007 года из 27 дел, направленных нами в суд, к лишению свободы приговорены уже 22 человека.

Напоследок журналисты задали вопрос о том, когда же на помощь наркополиции в Ангарске придут специально обученные собаки. Наркотики на точках могут находиться в самых неожиданных местах, и люди не всегда способны найти их. А, как известно, изъятые наркотики – самое главное доказательство причастности человека к наркоторговле в суде. Журналистов уверили, что этот вопрос уже решается, скорее всего обученные в Петербурге собаки поступят на службу в Ангарск уже в следующем году.

Юлия ВОЛКОВА

А что бы вы рассказали Дмитрию Лагереву?
Звоните нам сегодня и завтра до 18.00 по телефону 52-37-90.

● ОЧЕНЬ СТРАШНАЯ КОЛОНКА

КОНФЛИКТ ПОКОЛЕНИЙ

В среду в 10 утра в доме на улице Заозерной в поселке Строитель был обнаружен труп не молодого уже мужчины (лет 40-45) со следами побоев на лице и теле. Буквально сразу же по подозрению в убийстве были задержаны два молодых парня – 1988 и 1986 годов рождения. Как установило следствие, троица накануне веселой компанией распивала спиртное. Между младшими и старшим возникли неприязненные отношения. Парни принялись избивать своего немолодого собутыльника. В результате мужчина скончался на месте.

По данному факту возбуждено уголовное дело по статье 111, часть 4 – «Умышленное причинение тяжкого вреда здоровью со смертельным исходом».

Наталья ФЕДОТОВА

ПОЙМАЛИ ВОРА

Сотрудникам отдела уголовного розыска ОМ-3 удалось поймать вора, промышлявшего в 215 квартале, по дороге на рынок «Смак». Им оказался 27-летний гражданин М., не так давно освободившийся из мест лишения свободы, где, кстати, отбывал наказание за подобное преступление. Жил М. недалеко вместе с младшим братом, промышлял тем, что отбирал деньги и сумки у пенсионеров, идущих на рынок. В ОМ-3 поступило несколько заявлений, говорящих о том, что действует преступник однотипно, нагло. Сейчас грабителю предъявлено обвинение по трём эпизодам грабежа, но следователи предполагают, что пострадавших от его рук гораздо больше.

ПОВТОРЕНЬЕ – МАТЬ УЧЕНЬЯ

С 20 августа в Ангарске и по всей Иркутской области началась масштабная акция «Внимание, дети». Её необходимость вызвана не только приближением учебного года, но и безостановочно растущими цифрами детского травматизма на дороге. Так, по сообщению пресс-службы ГИБДД г. Ангарска, за 6 месяцев этого года в области пострадало в ДТП 216 детей, погибло 9. В Ангарске в авариях пострадало 27 несовершеннолетних, погибли двое. До 21 сентября сотрудники ГИБДД будут нести усиленные патрули на дорогах около школ, проведут спецпроверки состояния дорожной разметки (пешеходных переходов), светофоров, дорожных знаков в районах школ. Будут проводиться целевые рейды по соблюдению правил перевозки детей в школьных автобусах.

Сотрудники ГИБДД просят родителей: повторите с детьми правила поведения на дорогах. Помните – каждый день ваш ребёнок подвергается опасности, ведь большинство аварий с участием детей происходит по их вине.

РОЗЫСК

13 августа около 18.45 на Московском тракте (1843-1844 км) произошло серьёзное дорожно-транспортное происшествие. Столкнулись три машины: «Тойота-Дуэт», ВАЗ-2107 и автобус «Икарус». Пострадали люди.

В ночь с 18 на 19 августа, около 23.30, в посёлке Мегет на улице Калинина столкнулись «Хонда-Цивик» и «Тойота-Калдина». В результате аварии тоже есть пострадавшие.

Свидетелей и очевидцев этих происшествий просят обратиться в следственный отдел ОМ-3 УВД по АМО по адресу: г. Ангарск, ул. Карла Маркса, 52, кабинет 424, следователь Нафак Галина Борисовна. Тел. 53-40-52.

Анастасия КУРМАЗОВА

● ИЗ ЗАЛА СУДА

В ПРОСТИТУТКИ ПО ЛЮБВИ

В одном из ангарских микрорайонов подрастала 16-летняя Лариса К. (имена и фамилии изменены). Из-за постоянных конфликтов с матерью она уходила из дому, подолгу жила у подружек. Однажды после очередной ссоры Лариса также думала уйти на пару дней к знакомым, но что-то не срослось. В задумчивости стояла она у фонарного столба, когда ее взгляд вдруг упал на объявление, какими заклеен сейчас весь Ангарск. Оно приглашало на работу в фирму досуга «Престиж». И Лариса позвонила.



■ Проституция в Ангарске практически легализована. Они даже издают свою газету.

Содержательница фирмы для утех в доме №28 квартала 22, имеющая 10-летний опыт сводничества Светлана Дудник 55 лет, спросила девочку, понимает ли она «специфику» данной работы. О да, девушка понимала. Свой возраст скрыла, сказав, что ей 20 лет. Документы и паспорт, какая жалость, «во время пожара сгорели вместе с мамой». Так что жить ей негде и не на что.

«Похоронив» мать, девушка с легким сердцем окунулась в новую жизнь. В это время родительница сбилась с ног, ища ее. А когда нашла в притоне, подала заявление в милицию, в котором просила привлечь к уголовной ответственности Светлану Дудник за вовлечение несовершеннолетней девушки в занятие проституцией. Милиция начала работу.

Выяснилось, что работницы «Престижа» - две ангарчанки и пять иногородних - жили в одной из комнат арендованной квартиры. Во второй обитала хозяйка с двумя несовершеннолетними внуками 3,5 и 15 лет. По желанию девушки могли проживать здесь постоянно либо приходить на ночь. Как бесхитростно пишет в своей объяснительной Лариса, «днем вызовов было мало, поэтому мы старались отсыпаться, а ночью до 20 вызовов».

Услуги интимного характера на квартире клиента стоили 600 рублей, в гостинице или бане – 800 рублей, из которых только 200 перепадало непосредственно «исполнительницам». В среднем девушки отрабатывали более 20 часов в месяц и получали по 3-5 тысяч рублей.

Из-за свежего молодого личика Лариса пользовалась повышенным спросом и обслуживала в сутки 5-7 клиентов. При устройстве на «работу» она говорила, что полученные деньги использует на восстановление документов. Но время шло, а возвращаться в отчий дом девушка не спешила.

Скорее всего, милиция так и оставила бы данный сигнал без внимания. Мало ли у нас «Девчат», «Искушений», «Клеопатр» и «Забав» висят на заборах, столбах и подъездах. Телефоны указаны, найти их не составляет труда, однако никто не ловит и не наказывает за проституцию. Но несовершеннолетие проститутки придавало делу совсем другой поворот. И мама Ларисы следователям покоя не давала. Милиция приступила к оперативно-следственным мероприятиям.

11 декабря 2006 года следователь отказал в возбуждении уголовного дела по статье 240 ч.3 УК РФ в отношении Дудник о вовлечении несовершеннолетней Ларисы К. в занятие проституцией. Было признано, что определить по внешнему виду истинный возраст девушки весьма затруднительно. А значит, Дудник не могла знать об этом достоверно, что исключало умысел. Дело продолжилось по другому обвинению.

■ 11 декабря 2006 года следователь отказал в возбуждении уголовного дела по статье 240 ч.3 УК РФ в отношении Дудник о вовлечении несовершеннолетней Ларисы К. в занятие проституцией. Было признано, что определить по внешнему виду истинный возраст девушки весьма затруднительно. ■

9 января 2007 года оперуполномоченный Филиппов, по легенде, охочий до женского пола, позвонил в «Престиж» и заказал девушку на два часа. Из пяти он выбрал одну, заплатил охраннику купюрами, помеченными специальным средством. Через две минуты ему позвонили, что мужчина и девушки по вызову задержаны во дворе. Тогда милиционер представился девушке работником правоохранительных органов и попросил проехать в милицию для дачи показаний.

Факт организации занятия проституцией с целью получения материальной выгоды был доказан. Светлане Дудник было предъявлено обвинение по статье 241 ч.1 УК РФ, которое относится к преступлениям средней степени тяжести.

Судебное заседание по данному делу в Ангарском городском суде состоялось 4 июля 2007 года. В ходе предварительного следствия Светлана Дудник признала свою вину. Суду она сообщила, что занималась сводничеством из-за своего трудного финансового положения, а также из желания помочь девушкам, которые у нее работали.

Защитник отметил, что никто из работниц «Престижа» не высказал претензий к Дудник, все они работали без принуждения. Повышенной общественной опасности деяние подсудимой не представляет, а значит, ее исправление возможно без изоляции от общества. Кроме того, Дудник перенесла две онкологические операции и имеет на иждивении двоих несовершеннолетних внуков.

Насчет общественной безопасности можно поспорить. Та же несовершеннолетняя Лариса в фирму досуга попала по объявлению на столбе. О какой общественной безопасности может идти речь, если обнаглевшие сутенеры и сводницы уже стали издавать свою газету «Шанс» и разбрасывать ее по почтовым ящикам! В объяснительной та же Лариса К. писала, что «часто с нами на вызов ездил 15-летний внук Надежды Никита. Он знает, что бабушка держит фирму досуга. Ездил из интереса, ожидая нас с водителем в машине». Хороши жизненные наблюдения для 15-летнего подростка!

В своем заключительном слове Светлана Дудник сказала: *«Я занималась этим не для того, чтобы нажиться за счет чужих. Я получала деньги, но не заимела ни домов, ни машин, все средства распределялись по правилам кооператива. В своем заведении я старалась, чтобы девочки хорошо питались, одевались, получали деньги за работу, не кололись и не воровали. За время работы у меня одна девушка окончила институт, четыре закончили курсы, устроились на работу и ушли, две вышли замуж, родили детей. Три девушки приехали из деревни и, не найдя работу, устроились ко мне».*

Учитывая раскаяние Светланы Дудник, ее возраст, отсутствие судимостей и положительные характеристики, которыми являлись справки из ЖЭКа, суд пришел к выводу о возможности исправления подсудимой без реального отбывания лишения свободы и назначил ей наказание в виде двух лет лишения свободы условно.

Оксана ТИХАЯ

● ПРОВЕРКА НЕДЕЛИ

«ДВАДЦАТКА» СМЕНИЛА КРЫШУ

В редакцию пришло письмо, которое написали родители будущих первоклассников школы №20. Они хотят знать, как продвигается в школе ремонт, каково его качество, насколько крепка новая крыша, почему на территории так много мусора?

Мы выехали на место. Приехали без предупреждения, обошли прилегающую территорию, огороженную забором. Кучи мусором там действительно есть. Вот только мусор этот специфический – строительный, во время ремонта это обычное дело. Закончат – уберут, в противном случае комиссия школу не примет.

Затем зашли в саму школу, где рабочие прибивали плинтусы.

- Вы к кому собственно? – спросил нас бдительный вахтёр и проводил к директору.

Ольга Николаевна СИДОРУК сначала удивилась, что родители вместо того, чтобы прийти в школу и самим всё посмотреть, в газету пишут, но попусту говорить не стала, а повела по школе. Заодно и порепетировала. 27 августа в школу нагрянет приёмная комиссия: пожарные, Роспотребнадзор, чиновники от образования, здравоохранения и охраны труда. Они придирчивым глядом осмотрят всё: от парт до огнетушителя.

- В этом году из районного бюджета на ремонт нам выделили около 4 миллионов 800 тысяч рублей. Из них 4 миллиона ушло на новую двухскатную кровлю, - рассказывает Ольга Николаевна, пока мы поднимаемся по лестнице. *– В прочности её сомневаться не приходится, пусть родители не беспокоятся. Мы ведь проект не с потолка взяли. Он просчитан, проверен и утверждён. До этого у нас была мягкая кровля, срок годности которой всего 7 лет. А мы её с 1994 года до сей поры не меняли – средств не было.*

- Говорят, когда крышу меняли, третий этаж подтопило?

- Да, дожди нас подмочили. Но мы выкрутились. Строители провели ремонтные работы и на этаже: покрасили потолки, новые обои наклеили. Так что здесь у нас всё хорошо.

- Что ещё успели сделать?

- Положили новую кафельную плитку на первом этаже, где у нас учится начальная школа. Капитальный ремонт за сорок лет существования школы ни разу не проводился. Дыры латали как могли. Спасибо родителям. Это на их средства мы покрасили стены на всех этажах, в актовом и спортзале, сделали туалет для ребят. Ещё мы поставили современные распашные решётки на окнах первого этажа, которые раскрываются нажатием одной кнопки и соответствуют всем пожарным требованиям. Только где кнопка находится, не пишите, а то ребята баловаться будут. Ещё мы смогли на деньги из областного бюджета купить разноростовую мебель для младших классов. Эти парты и стулья подбираются под каждого ребёнка индивидуально, чтобы не было искривления позвоночника и других проблем со здоровьем.

- Чего не хватает школе для полного счастья?

- Капитального ремонта. Хотя нас поставили в план на следующий год: будем менять окна, двери, сан- и тепловые узлы. Хотелось бы, чтобы в каждой школе был охранник, оплачиваемый из городского бюджета. Пока их нанимают за родительские деньги. У нас, к примеру, страж порядка – бабушка-вахтёр. Есть мечта заменить всю мебель и сделать школу уютнее. Надеюсь, всё будет. Ведь нынче мы будем бороться за президентский миллион.



■ **Строители наводят последние штрихи. К Дню знаний обязательно успеют. 1сентября в двери школы №20 войдут 740 ребят, из них 50 первоклассников.**

Светлана ГАЙНУТДИНОВА,
фото автора

● ПОИСК НЕДЕЛИ

ЗДРАВСТВУЙТЕ, Я ВАША ТЕТЯ

Как найти неизвестных родственников

Совсем недавно на странице «Детское время» начался конкурс «Твоё родословие». На него откликнулась Галина НЕГРУН, мама известной в нашем городе Ирины НЕГРУН, ныне покойной. Оказалось, что Ирина собирала не только вещи для маленьких сирот, но и очень увлекалась составлением генеалогического дерева.



■ **1929 г. Село имени А.Т.Негруна. Обоз из 800 пудов хлеба. Эту фотографию Ирина нашла с помощью родственников.**

Интересоваться судьбой своей семьи Ирина начала около 5 лет назад, когда познакомилась со своим дядей из Приморья. Он тоже активно разыскивал родственников и подсказал, как отправлять запросы в разные государственные учреждения.

- Ира очень хотела узнать происхождение своей фамилии – Негрун, - рассказала её мама. *– Писала запросы в разные города, области России, отправляла письма в музеи, архивы. Очень многое ей удалось найти и узнать. Например, что существовал такой колхоз имени Негруна. Основателя убили белогвардейцы. А его товарищи и родственники решили отомстить врагам ударным трудом. У них даже лозунги были об этом.*

Самой Ирине удалось узнать, что предки её жили на Украине, однако фамилия Негрун не украинская. Были в их роду и латыши, и евреи. Наиболее подробные сведения ей удалось собрать о своём далёком предке Тихоне Негруне, родившемся в середине 19 века и жившем на Украине, в Черкасской волости, Городищенском уезде, селе Свинарка.

- Не обошлось и без проблем, - рассказывает Галина Валентиновна. *– Очень часто на письма не приходило никаких ответов. Самое последнее письмо Ира отправила нашим родственникам в Санкт-Петербург, попросила рассказать о том, где жили её бабушка и дедушка, мои родители. Те в ответ прислали их свидетельство о браке 1918 года и свидетельство о браке их дочери,1949 года. Жаль, что Ира их уже не увидит...*

Ирина добилась многого – составила семейный архив с документами, таблицами, фотографиями, биографическими сведениями. Хранится там информация и о далёких предках, и о современных родственниках. Но главное - там есть подсказка для всех, кто захочет вырастить генеалогическое дерево.

Есть в этой памятке список данных, которые желательно знать людям, разыскивающим родственников: наименование организаций, в которых хранятся те или иные сведения, даже цены на различные услуги. В частности, составление справки генеалогического характера в российском военно-историческом архиве для частного лица, гражданина России, стоит 740 рублей.

В этой таблице Ирина собрала данные, куда можно обратиться, чтобы узнать, где родился родственник.

Анастасия КУРМАЗОВА,
фото из архива семьи Негрун

Сведения о регистрации рождения	Куда сделать запрос на территории Российской Федерации
- в течение 75 лет с момента регистрации	органы записи актов гражданского состояния (ЗАГС) по месту регистрации
- после 75 лет	госархивы по месту регистрации
За рубежом (кроме Польши, Маньчжурии)	
- 1919-1978 гг.	архив управления ЗАГС администрации Московской области
- после 1978 г.	архив управления ЗАГС правительства г. Москвы
- в Польше	архив управления ЗАГС Ленинградской области
- в Маньчжурии	архив управления ЗАГС администрации Приморского края
Сведения о рождении в местах лишения свободы	ИЦ МВД (УВД) субъектов РФ по месту отбытия наказания

● ГУБЕРНСКИЕ ХРОНИКИ

"СПРАВЕДЛИВАЯ РОССИЯ" ВЫБЕРЕТ НОВЫХ РУКОВОДИТЕЛЕЙ

Вопрос об избрании нового руководства иркутского регионального отделения «Справедливой России» скорее всего будет рассматриваться на конференции в Иркутске в первой декаде сентября. Об этом сообщил член центрального совета партии Андрей Чернышев, в пятницу отстраненный от должности первого заместителя руководителя ИРО. Также от должности решением президиума центрального совета отстранен глава ИРО Андрей Кузин.

Ранее сообщалось, что президиум рекомендовал избрать руководителем ИРО бывшего члена президиума центрального совета Социалистической единой партии России Дмитрия Разумова (экс-глава санкт-петербургского отделения СЕПР), первым замом – генерального директора издательского дома «Феникс» Владимира Матиенко (Иркутск).

Заседание центрального совета по утверждению рекомендаций президиума намечено на 3 сентября. После этого рекомендация будет направлена в региональное отделение для рассмотрения на конференции.

НАДЕЕМСЯ на ДОЖДИ

Действует один пожар в Жигаловском районе площадью 13 га, локализовано три возгорания на площади 46,5 га. Общая площадь пожаров в регионе составляет 59,5 га.

На тушении задействовано 24 работника лесной охраны и семь единиц техники.

Всего с начала пожароопасного сезона в области зарегистрировано 1224 пожара на площади 34570 га, в прошлом году на ту же дату – 1318 пожаров на площади 120127 га.

В Усть-Ордынском Бурятском автономном округе был ликвидирован один пожар в Боханском районе на площади 12 га.

АНГАРСКИХ САДОВОДОВ ПРОВЕРЯЮТ

Всего было проверено девять садоводств в районе Савватеевки. По словам председателя комиссии – начальника отдела экологии администрации Владимира Путято, наиболее типичные нарушения заключаются в том, что в садоводствах отсутствуют план-схемы расположения участков. На дома не нанесена нумерация, а проезды внутри садоводств загромождены. В экстренных ситуациях это осложняет проезд машинам "Скорой помощи" и пожарным. Зачастую в наличии нет средств пожаротушения, не проведено освещение и водоснабжение. Не у всех садоводств заключены договоры на вывоз мусора. Ко многим садоводствам у проверяющих претензий нет. Лучшими признаны садоводства «Нива», «Поляна», «Ветеран - 1 и 2», «Родник», «Саянские зори».

Проверки садоводческих некоммерческих товариществ проводятся с июня по август. Всего на территории АМО их расположено 144.

● ЭКСКУРСИЯ НЕДЕЛИ



■ «Металлисты» не разбирают рельсы только потому, что они под высоким напряжением. Трогать и ходить по ним можно, но если попробовать оторвать, убьет током.

ПО ШПАЛАМ

Крушение «Невского экспресса», произошедшее 13 августа в Новгородской области в результате взрыва, дало железнодорожникам повод гордиться собой. Никто из пассажиров не погиб, поездная бригада действовала профессионально и слаженно, машинистов решили представить к наградам. Президент «Российских железных дорог» Владимир Якунин заверил всех, что поезд – самое безопасное из транспортных средств.

Через станцию Ангарск ежесуточно проходит до 100 пар поездов. Здесь находится двенадцать путей.

Террористы, запланировавшие крушение «Невского экспресса», заложили взрывчатку перед путепроводом, чтобы поезд рухнул вниз. На станции Ангарск есть два путепровода – мосты через рельсы. Они неохраняемые. Постоянно охраняется только железнодорожный мост через Китой. Перегоны периодически навещаются стрелками военизированной охраны. Но всю железную дорогу забором не огородишь, так что она остается доступной для преступников.

«Невский экспресс» пролетел путепровод на скорости 180 километров в час и сошел с рельсов за ним, сорвав намерения преступников. В фильмах про партизан показывают, как поезда летят под откос – в середине прошлого века так оно и было. Современные же поезда сходят с рельсов аккуратненько, потому что с тех пор сильно изменилась система торможения.

По словам начальника станции Ангарск Игоря БАДИСОВА, взрывное устройство, заложенное на станции, – вещь не страшная, потому что маловероятная. Страшнее, когда воришки цветных металлов повыдергают из рельсов костыли или распотрошат путевую коробку с трансформатором. Еще страшнее, когда хулиганье положит на шпалы бревно. Машинист, увидев препятствие, не может тормознуть и выбросить посторонний предмет, потому что тормозной путь у поезда более километра.

У дежурной по станции Ольги ТЕРЯЕВОЙ четыре телефона. Все, что происходит на путях, она видит на мониторе компьютера и на большом электронном табло: все светофоры, стрелки от комбинатовского моста-путепровода до Южной. Горящие лампочки означают, что путь занят. На случай потери электроснабжения здесь есть собственный генератор. Как-то раз он пригодился на целую смену, пока не наладили основную линию.

Весь мир помнит авиакатастрофу, произошедшую в 2002 году по вине диспетчера. У железнодорожников тоже бывает, когда два поезда по ошибке пускаются навстречу друг другу по одним рельсам. Последний такой случай был в 2000 году на Кругобайкалке. Железнодорожники вспоминают его со смущением, потому что дело было в их профессиональный праздник. В поездах, столкнувшихся в тоннеле, находились большей частью сами железнодорожники, были и другие туристы. Слава Богу, никто не пострадал, но позору было много. На нашей станции такое невозможно, потому что место широкое – трехпутный участок, есть где разъехаться.

Догонять сбежавшую последнюю электричку по шпалам нельзя – поймает патруль и потащит разбираться. Тем не менее люди часто попадают под поезда. Почти всегда это заканчивается трагически. Но был в истории станции и один сбежавший труп. Если машинист понял, что сбил человека, он может следовать дальше, до ближайшей станции, передав диспетчеру точные координаты места происшествия, чтобы туда выехала "скорая помощь". В тот раз машинист так и поступил, а доехав до станции, узнал, что "скорая помощь" не может найти тела пострадавшего. Машинисту пришлось возвращаться, чтобы показать место столкновения. Но там никого не оказалось. Машинист исколесил перегон несколько раз и встретил на путях пьяненького мужичка. Выяснилось, что этот мужичок и есть сбитый. Повезло ему, только руку сломал.

Билеты на поезд дорогие, так что некоторые люди ездят бесплатно. Как-то в Ангарске обнаружили в полувагоне с углем толпу народу. Выяснилось, что едут они от самого Биробиджана на свадьбу к родственникам.

На перроне висят видеокамеры, которые фиксируют все происходящее. Несчастные случаи на рельсах не редкость. Почти каждый год находится человек, выбирающий станцию Ангарск для того, чтобы свести счеты с жизнью. В основном это женщины.

Инна РУКОСУЕВА,
фото автора

● РАЗОЧАРОВАНИЕ НЕДЕЛИ

ни УМА, ни ЧЕСТИ, ни СОВЕСТИ!

О времена! О нравы! В Республике Карелия депутаты-коммунисты нагрубили администрации ресторана, в котором шумно отмечали свой отпуск. Напившись пива, они… не могли отыскать туалет. Когда же их попытались успокоить, призвав к партийной совести, мол, в общественных местах политики, да еще коммунисты, так себя не ведут, те вообще затеяли драку.

В Липецкой области их соратники намяли бока водителю грузовика, который отказывался объехать их пикет. Дальше – больше. Сын Геннадия Зюганова, как известно, тоже «прославился» во время ограбления его квартиры. Андрей ввел в заблуждение следствие, сначала заявив о пропаже из домашнего сейфа ценных документов партии, а потом взял свои же слова обратно…

Словом, не те пошли нынче коммунисты! Впору менять лозунги: партия – это хамство, цинизм и бесстыдство нашей эпохи. А еще беспринципность. Потому и не удивительно, что бегут коммунисты от Зюганова в одиночку и целыми ячейками. Вряд ли кто-то мог предположить еще год назад, что громко хлопнет дверью одна из самых идейных и достойных лидеров компартии, народная артистка страны, известная по фильму «А зори здесь тихие», Елена Драпеко. Но тоже не выдержала. Перешла в «Справедливую Россию». В Башкирии в партию Сергея Миронова перешли сразу несколько первичных организаций. В Тамбовской области и вовсе… секретарь горкома КПРФ. 30-летний Павел Плотников, кандидат экономических наук, депутат областной Думы, заявил, что разочаровался в Зюганове и прочих лидерах партии, которые не могут «предложить народу реальных путей улучшения жизни». Так и есть.

Да что вообще могут предложить народу и стране люди, которые не способны справиться даже с собственными детьми?

Максим ЛЕОНИДОВ

На правах рекламы

● РЕПОРТАЖ ДНЯ

НАРЫВ АНГАРСКОЙ МЕДИЦИНЫ

- Прочитали в одной из ангарских газет от 21.06.07 статью «Прорыв ангарской медицины» и просим вас ответить на вопрос: куда совершила прорыв ангарская медицина? Что мы имеем? Например, в БСМП больной должен нести с собой следующее: лекарства, постельное бельё (спасибо, что подушку и матрас пока не надо!)

С уважением ваши читатели Поповы, Никоновы, Кондратенко

-Что творится в БСМП? Страшная текучка кадров, бедные медсёстры работают сутки через сутки. Пациенты, имеющие медицинский полис, приходят со своими лекарствами, шприцами, больница может дать только бинты. Надо что-то делать! Пусть ваши корреспонденты приедут и посмотрят, какое безобразие там творится.

Марина, инвалид

В нашей почте есть и другие письма на эту тему. Жалуются и врачи, и пациенты. Что же происходит в больнице?

За ответами на вопросы читателей, вооружившись стопкой писем, мы направились, минуя начальственные кабинеты, прямо в хирургическое отделение. К врачам и пациентам.

Именно сюда наряду с травматологией попадают самые тяжёлые пациенты. Именно здесь день и ночь стоят «на передовой» хирурги, оперируя всё – от экстренного аппендицита до разрывов внутренних органов и открытых форм туберкулёза. И именно отсюда вышел новый главный врач БСМП Дмитрий МАХАНЁК, которого сегодня пациенты винят в нищете больницы...



■ В БСМП надо идти со всем своим: от ложки до лекарств.

Время 15.30. В ординаторской семь врачей. Здоровых, красивых, умных мужиков, кормильцев семьи. Они отучились на хирургов 10 лет и уже много лет работают в больнице. Самый большой стаж у уролога Анатолия КОЧЕТОВА – 33 года. А вот зарплаты, не боятся сказать врачи, нищенские.

Уважаемые пациенты! Так хочется, чтобы вы знали, что ставка хирурга (врача самой тяжёлой медицинской специализации) по высшему разряду составляет 3990 рублей. На руки он за одну ставку получает около 8 тысяч. Можно, конечно, заработать и больше – хирург Александр КОСТОГРЫЗОВ с гордостью показывает табуляграмму, где ему за прошлый месяц начислено 17 тысяч рублей. Премия? Нет, адский труд! 393 часа работы в день и в ночь! (Для сравнения: нормальный график при 8-часовом рабочем дне составляет всего 160 часов в месяц.) Если разделить эту цифру на количество дней, получается, что за 17 тысяч рублей врач месяц работал по 13 часов в день без выходных, или, если считать 5 дней рабочих и два выходных, по 20 часов в день!

■ За 17 тысяч рублей врач месяц работал по 13 часов в день без выходных, или, если считать 5 дней рабочих и два выходных, по 20 часов в день! ■

Так же работают и медсёстры. Какие тут сутки через сутки! Люди практически вообще не бывают дома за 5-7 тысяч в месяц. А санитаркам с их зарплатой лучше просто жить в больнице. За две ставки (сутки через сутки) они получают 2500-3000 рублей.

Персонала катастрофически не хватает. Заведующий отделением Михаил ТИТОВ говорит, что хоть сегодня согласен принять на работу врачей. Но никто на такую зарплату не идёт...

Идем в палату. Отходя от наркоза на рваной простыне, едва прикрывающей матрас, лежит солдатик. Врачи не скрывают – в отделении нет постельного белья и одеял.

Мало того – нет лекарств. Всё, что пишут люди, правда. Хирурги могут предложить пациентам только оперативную помощь и бинты с зелёнкой.

Хирург Максим БОКОВИКОВ говорит, что недавно у него был экстремальный состав пациентов – из 20 человек 7 наркоманов! А о бомжах с ампутированными руками-ногами, которыми зимой завалена хирургия, уже замучились говорить.

Ангарский диагноз можно поставить по смертности в БСМП. За 5 дней перед нашим приездом в отделении хирургии было 5 смертельных случаев, когда врачи, несмотря ни на что, не смогли спасти пациентов:

1. Ранение ножом в сердце (криминал)
2. Сочетанная травма тупым предметом: голова и грудная клетка (криминал)
3. Цирроз печени с кровотечением (социальная болезнь – последствия алкоголизма)
4. Открытая форма туберкулёза, абсцесс бедра (социальный диагноз)
5. Сепсис (заражение крови) и ВИЧ.

Доктора вспоминают, что ещё в начале девяностых в больнице было всё: бельё, одеяла, пижамы и даже тапочки. Сегодняшние рваные простыни дожили до нас именно с тех времён.

Как говорят врачи, именно операция и составляет основные финансовые расходы, которые возмещает больнице ОМС. Хирургическая койка оплачивается из расчёта 610 рублей в день (на эти деньги пациента лечат, кормят, перевязывают и оперируют), реанимационная – 1800 рублей. А ещё больницу нужно мыть, ремонтировать, оснащать аппаратурой и инвентарём.

В БСМП, по неофициальным данным, около 3 миллионов долгов. Не на что купить даже лекарства, не то что бельё.

Кто виноват? Главный врач? Хирурги уверены, что нет. Дмитрий МАХАНЁК много лет был их коллегой, они знают его с лучшей стороны. Виновата, по мнению докторов, сама система российской медицины, по которой больницы сегодня финансируются только по ОМС.

На одну из операций - резекция стопы - мы попали. Средних лет человеку, страдающему гипертонией, вскрывали стопу и удаляли палец. Операция оказалась непредвиденно сложной – пришлось даже вызывать заведующего отделением. Но прошла, тьфу-тьфу, успешно. В пятом часу хирург, переодевшись, вышел из операционной. Официально его рабочий день закончился несколько минут назад. Но на самом деле через 20 минут была назначена новая операция, ведь врачей в БСМП намного меньше,чем тех,кто нуждается в их помощи.

Яна АРХИПОВА,
фото Николая ЗАХАРОВА

● ГУБЕРНСКИЕ ХРОНИКИ

АКТИВНЫЙ ТУБЕРКУЛЕЗ РАСТЕТ

В Иркутской области за семь месяцев зарегистрировано 1562 случая активного туберкулеза, это на 14% больше, чем за этот же период прошлого года. Показатель заболеваемости составил 65,45 случая на 100 тыс. населения.

На туберкулез органов дыхания приходится 96% случаев. Бациллярные формы выявлены в 636 случаях заболевания, это на 19,2% больше, чем за аналогичный период прошлого года.

60-Й ДЕНЬ ШАХТЕРА

День шахтера отметят в России в воскресенье. Праздник был утвержден в 1947 году. В Иркутском музыкальном театре в пятницу состоится торжественный прием, на котором награды вручат 61 работнику угольных предприятий Иркутской области. В том числе 10 угольщиков получат награды от губернатора региона, 11 – от руководства компании «Востсибуголь» (входит в состав СУЭК). Министерство промышленности и энергетики РФ присвоило серебряные медали, знаки «Шахтерская слава» и «Трудовая слава» 27 горнякам за долголетнюю и плодотворную работу в системе топливно-энергетического комплекса, 13 горнякам объявило благодарность.

Генеральный директор компании «Востсибуголь» Владимир Смагин отметил, что «угольщики с уверенностью смотрят в будущее, шахтерские предприятия работают стабильно и надеются, что с ростом промышленного производства в наших регионах спрос на уголь будет только увеличиваться».

700 ВИДЕОКАМЕР КОНТРОЛИРУЮТ СТРАТЕГИЧЕСКИ ВАЖНЫЕ ОБЪЕКТЫ ВСЖД

Более 40 стратегически важных объектов ВСЖД на сегодняшний день контролируются 700 видеокамерами телевизионного наблюдения. Такая система наблюдения позволяет круглосуточно контролировать ситуацию и обеспечивать безопасность на железной дороге в режиме реального времени.

Информация с камер, установленных на вокзалах, передается в дежурные части отделов транспортной милиции. Это повышает эффективность борьбы с правонарушениями на железной дороге. За семь месяцев этого года на вокзалах ВСЖД было пресечено более 500 правонарушений, возбуждено 10 уголовных дел, большая часть из которых раскрыта. Часто за архивной информацией с камер наблюдения на железнодорожных переездах обращаются сотрудники ГИБДД.

В ИРКУТСКЕ БУДЕТ ДЕНЬ БАБРА

Новый праздник - День бабра - впервые в этом году будет отмечаться в Иркутске. Он состоится 7 сентября. Инициатором и организатором праздника выступил иркутский ликероводочный завод "Байкальский Кедр". Городская администрация поддержала инициативу завода.

В рамках праздника будут проведены мероприятия по благоустройству и очистке города, народные гулянья со специальной театрализованной программой. Ведущие расскажут о возникновении геральдических символов Иркутска. На автомобилях в этот день могут быть повязаны символические ленточки.

«Сибирские новости», «Телеинформ»

● ВЫБОР

УЧЕБНИК на РАЗВЕС

Ни один взрослый не носит на работу столько, сколько тащит на себе школьник, у которого в расписании шесть уроков. Тяжёлым грузом считаются не знания, а обычные учебники. Тяжелые они ещё и в денежном эквиваленте. Один экземпляр в среднем стоит 150-200 рублей. Если учесть, что предметов в расписании более десяти, то выходит кругленькая сумма.



Библиотекарь школы №12 Надежда Николаевна КРАСНОЩЁКОВА: «В нашем фонде 5019 учебников для 650 ребят. Последний раз 862 книги мы приобрели в конце прошлого года на деньги из федерального и областного бюджетов, укомплектовали весь пятый класс. Но и этого мало. Нам нужны учебники по химии, физике, английскому языку».

ПИРАТСКАЯ РАСКРАСКА

В семьях, где есть школьники, учебник – товар первой необходимости, не купить его нельзя.

К сожалению, популярностью этого товара воспользовались и «пираты», которые выпускают тысячи фальшивок. Так, в июне этого года, по информации «Российской газеты», оперативниками в Москве было изъято 8 тонн контрафактных учебников. В основном это были учебники физики и различные словари, в том числе толковый словарь Ожегова, предназначенный для начальной и средней школы. Следователи посчитали, что таким образом «пираты» приготовились к новому учебному году, но их вовремя остановили.

Опасен контрафакт тем, что никем не проверяется. На какой бумаге, какими красками напечатано, неизвестно, а значит, может быть опасно для детского здоровья. «Правильные» учебники должны соответствовать санитарно – гигиеническим требованиям, утверждённым главным государственным санитарным врачом России Геннадием ОНИЩЕНКО, а на первой странице должен стоять гриф Министерства образования РФ.

САНМИНИМУМ

Так, текст в учебниках для младших классов разрешено выделять не более чем тремя красками, а в книгах для средней школы допускаются всего два цвета. Совершенно недопустимы смазанные тексты, склеенные страницы, пятна, царапины и типографские искажения, которые усиливают зрительную нагрузку во время чтения. Не приветствуется использование слишком тонкой, прозрачной, газетной бумаги и печать текста на сером или цветном фоне. Учебники не должны скрепляться клеем.

Есть и ограничения по весу. Книги для начальных классов должны весить максимум 300 граммов, для 5-6 классов – 400 граммов, для 7-9 классов – 500, для выпускников – 600 граммов. При этом учебник для первоклассников должен включать в себя программу только одного учебного года, книги для 2-6 классов могут быть рассчитаны на два года, для старшеклассников – на три. Санитарные правила направлены на профилактику заболеваний органов зрения, опорно-двигательного аппарата, сердечно-сосудистой системы школьников.

С тех пор, как некоторые учебники перестали выдавать в школьных библиотеках, их издатели и продавцы обогатились.

Популярностью этого товара воспользовались и «пираты», которые выпускают тысячи фальшивок.

КАКОЙ УЧЕБНИК ПРАВИЛЬНЫЙ?

Специалисты ангарского центра обеспечения развития образования (ЦОРО) советуют с покупкой не торопиться. Для начала нужно знать, по какой программе и по каким учебникам будет учиться класс. Скажем, только по алгебре и началам анализа существует семь (!) учебников.

Обычно список учебников, которые надо будет купить, составляет в конце года каждый учитель. Причём берёт он их не из головы, как может показаться, а из федерального перечня утверждённых учебников, который ежегодно печатается в журнале «Вестник образования» и есть в каждой школе. Если ваш ребёнок понятия не имеет, какой именно учебник ему нужен, какого автора и года выпуска, не торопитесь. Книгу вы успеете купить и в сентябре.

Ольга РОГОВА, методист по учебным фондам ЦОРО, советует учебники брать в книжных магазинах, которые сотрудничают непосредственно с крупными издательствами, такими, как «Дрофа», «Просвещение», «Ассоциация XXI век». В нашем городе, к примеру, это «ПродалитЪ», где закупают учебники и сами школы.

ПОЛ-УЧЕБНИКА НА ШКОЛЬНИКА

Почему родителям всё же приходится покупать учебники, если в каждой школе есть библиотека?

- Просто устарел фонд, а новый ещё до конца не укомплектован, - комментирует Ольга Рогова. *– Плюс ко всему постоянно вводятся новые предметы, школы не успевают приобретать нужные учебники. К примеру, сейчас информатика и английский идут с первого класса, а в 5-9 классах преподают литературу Восточной Сибири. Учебников по этим предметам в библиотеках ещё нет. К тому же на приобретение книг не хватает средств. В 2007 году из муниципального бюджета на покупку учебной литературы был выделен 1 миллион 23 тысячи рублей. Этих денег хватит только на то, чтобы купить по получебника на каждого ученика. Поэтому приходится обращаться к родителям. В основном полный комплект учебников покупают ребята начальных классов. Каждый год новые. Это потому, что в комплекте есть рабочие тетради и прописи, которые исписываются. Их не передашь по наследству младшим товарищам.*

Хотя во многих школах есть и другая практика. В конце мая ребята проводят ярмарку, где продают учебники по символической цене или дарят их в фонд школы.

Когда учебный фонд восполнится, сказать трудно. Может, к тому времени страна перейдёт на электронные учебники, а спины учеников не будут гнуться под тяжестью книг. Или появятся новые образовательные программы. А значит, и новые учебники. И библиотекам придется начинать все сначала.

Светлана ГАЙНУТДИНОВА,
фото Николая ЗАХАРОВА

● ЦИФРЫ

СЕЗОН ШКОЛЬНОГО ПОТРОШИТЕЛЯ

Иначе как еще назвать август, который способен довести до инфаркта семейный бюджет? Мы прошлись по школьным рынкам и прикинули текущие родительские расходы. Вот только самые необходимые траты, которые родителям придется понести.

Ранец в разных палатках и магазинах стоит по-разному, но обычно цена колышется от 200 до 750 рублей. **Туфли** для девочек и мальчиков – от 300 рублей. **Костюм джинсовый** – от 700 рублей, девочкам можно купить строгий сарафанчик (300 рублей) и белую водолазку (200 рублей). Если в школе требуется **школьная форма**, то это отдельная песня, обычно на нее собирают 800 рублей (юбочка и жилетик или брючки и жилетик) и выше. **Спортивная форма** обойдется в самом недорогом варианте в 750 рублей (спортивный костюмчик от 500 рублей и кроссовки от 250 рублей). Если ваш ребенок будет заниматься в спортзале, можно на этой статье сэкономить, купить футболку (от 100 рублей) и спортивные трусы или штаны (от 150 рублей).

Далее идут **учебники.** Многие школы собирают на них деньги заранее. Но их можно купить самим в «Продалите». Самый недорогой набор учебников на год (для первоклассника, им пока этого добра немного надо) стоит от 1000-1100 рублей.

Самым незаметным образом утекут деньги на всяческое обилие канцтоваров, которых в школе требуется вагон и маленькая тележка. Так вот, здесь родители могут проявить как расточительность, так и экономность.

Например, **обычные тонкие тетрадки**, которых на каждый предмет на ближайшую четверть понадобится по две штуки, стоят от 2 рублей. То есть за два рубля можно купить простенькие, без рисунка. А уже от 4 рублей и выше идут тетрадки с яркими обложками, рисунками и забавными надписями.

Пеналы тоже стоят по-разному. Есть за 55 рублей, а можно купить и за 380 рублей (уже с ручками, резинками, линейками, карандашами и фломастерами).

Прибавьте к этому **цветные карандаши** (от 10 рублей), **фломастеры** (от 12 рублей), **альбомы** (от 9 рублей), **краски** (от 20 рублей), **резинки** (от 4 рублей), **клей** (от 7 рублей), **линейки** (от 4 рублей), **точилки** (от 4 рублей), **пластилин** (от 15 рублей), **ручки** (от 2 рублей). И многое, многое другое. И поймете, что школьные принадлежности - это тоже бизнес. Причем весьма прибыльный. Иначе не разворачивались бы сейчас везде школьные базары.

В итоге школьный набор для моего сына (он пойдет во второй класс) обошелся в сумму, которая подошла вплотную к 5 тысячам рублей. И это только начало. Впереди 1 сентября, после которого станет яснее, куда и за что еще нам предстоит заплатить деньги.

А.С. ДИНГО



■ Подешевле горшки с фиалками (100-150 руб.), подороже – хвойники и бруннеры (до 2 тысяч).



■ У Тона два специальных образования, свой цветочный магазин в Голландии и большой опыт аранжировки цветов.

БОНСАЕМ по ГАЗОНУ!

В павильоне «Сибэкспоцентра», где проходит фестиваль флористики и ландшафтного дизайна («В» №91), пестрит в глазах и до головокружения пахнет цветами.

Женская половина посетителей ходит с широко открытыми глазами и кошельками. Удержаться от красоты невозможно, а купить (как назло) разрешают все. Мечутся между горшками с комнатными цикламенами, гортензиями и шикарными букетами из садовых лилий и гладиолусов. Некоторые, заглянув в соседний зал, исчезают за дверями надолго. Там учат составлять букеты и композиции. Вот как раз флорист международного класса голландец Тон Ферзайл творит по этому поводу мастер-класс. Легким движением руки три розы и пучок орхидей за пять минут ловко превращаются в свадебный букет. Немного ленточек, пара блестящих бусинок - и любая, даже неказистая невеста на фоне такого очарования будет выглядеть стильной красоткой. У Тона два специальных образования, свой цветочный магазин в Голландии и большой опыт аранжировки цветов. Поскольку профессия флориста в наше время стала одной из самых модных и востребованных, желающих познакомиться с законами пропорции и гармонии, а также просто посмотреть на живого иностранного флориста немало, в зале нет свободных мест.

Картины из сухих цветов, букеты из живых, домашнее цветоводство – все это компетенция богини Флоры. С ней дружат люди, независимо от профессии, национальности, возраста.

Владимир Гурулев, член клуба «Флора» в музее Победы, – мастер бонсаев. На выставку он принес 30 экземпляров – мирты, фикусы, хвойники. Посетителям советует покупать и выращивать доморощенные отростки.

- Любители бонсаев берут порой уже большие растения, привезенные из Таиланда или Китая, не зная, что они могут быть пересушенными. Забыли в дороге один раз полить деревце, оно начинает незаметно умирать (хвойники погибают в течение 6-7 месяцев), а новый хозяин об этом и не подозревает. Поэтому советую цветоводам брать растение отростком, чтобы оно привыкло к квартире и росло дома.

Очень популярны оказались на выставке бальзамины. У Гурулева прямо из рук выдергивали отростки, несмотря на то, что каждый малыш тянул на 100 рублей. Представляете, старый бабушкин Ванька мокрый превратился в популярного нового русского и оттесняет с подоконника даже заграничные фуксии. Летом бальзамины выходят жить на балконы и дачи. На южных и восточных окнах они цветут даже в декабре. Привередливость Ваньки только в одном: хоть он и называется мокрым, но не любит перелива, может загнить.

На отмеренный клочок павильона еле вместилось около сотни горшков и горшочков из иркутского горзеленхоза. В зависимости от размера и популярности цена их от 100 до 700 рублей, есть экземпляры и подороже. Зато покупателям бесплатно дают информацию о цветах. Цикламен, например, улучшает квартирную ауру. Зеленая розетка и яркие цветы примулы ужасно привередливы. Они не любят пересадки, а еще ненавидят большие горшки. Если капризную красавицу в меру подкармливать, не заливать, не пересушивать и держать подальше от яркого солнечного света – соседка ваша просто устанет удивляться ее долгому цветению.

Кому-то нравятся пестролистные цветы, кому-то цветущие. Романтики и фантазеры любят украшать ими балконы и дачные участки, а ленивые педанты предпочитают чистые бесцветочные газоны. Но не простые, дерновые, а весьма необычные. Состоят из 8 трав, собранных в определенном соотношении. В кудрявой зеленой щетинке не доберешься до земли, так густо она насажена. Девушка из иркутского центра ландшафтного дизайна, которая продает пласты из зеленого винегрета, не собирается раскрывать всю технологию производства, это секрет фирмы. Да и зачем он нам? И так понятно - засевают благородный слой, потом снимают дерн и на распродажу. А хочешь щегольнуть экстравагантностью на своей фазенде – выкладывай бабки: 330 рублей за один квадратный метр плюс 150 рублей укладка. Морозостойкий, летом даже в засушливую погоду не хочешь - не поливай. Босиком бы сейчас по этому зеленому ковру!

Для предприимчивых хозяек газон – это всего лишь сорняк, его не засолишь на зиму и не сваришь из него компот. Поэтому многие падают на саженцы, которые дадут семье пользу и витамины. Багажники припаркованных рядом с выставкой машин моментально наполняются зелеными антеннами. Малина Мираж - 100 рублей куст, смородина Ядреная и Жемчужина - по 150 рублей, кустик войлочной вишни - 80-100 рублей. Активно покупается все это еще и потому, что рядом с саженцами в мисках собраны их плоды – спелые ядреные гиганты, которые можно попробовать и заценить на вкус. А попробуешь – не удержишься от покупки.

Народ (как продающий, так и покупающий) всегда с нетерпением ждет садово-огородные выставки. Самое замечательное, что с них все возвращаются довольные. Одни потому, что показали и удачно продали плоды своего труда, другие с таким же успехом все это посмотрели, попробовали и приобрели.

Светлана ЛУКИНА,
фото Николая ЗАХАРОВА

P.S. **В фестивале участвовали и ангарчане. А еще флористы из других сибирских городов. Кто стал лучшим-****смотрите на стр.12.**



■ У новых гибридных сортов бальзамина (в горшочках на переднем плане) компактная форма, яркие цветы, которые очень долго цветут.



■ По газонам ходить нельзя, их можно только фотографировать и покупать.

● УСПЕХ

НЕБОСКРЕБЫ СШИЛИ из ГАЗЕТ, А ШУБУ ДЛЯ СОБАЧКИ из ЦВЕТОВ

Члены Национальной Гильдии Флористов России и голландские эксперты были потрясены фантазией ангарской «Орхидеи»



В конкурсной программе Байкальского фестиваля флористики и дизайна, прошедшего на прошлой неделе в иркутском «Сибэкспоцентре», мастерам следовало выполнить пять заданий. Ангарчанам будет приятно узнать, что в четырех из пяти высший балл получила 26-летняя ангарчанка, флорист цветочного салона «Орхидея» на ул. Карла Маркса Юлия БАРАХТЕНКО. В прошлом году на таком фестивале она была лучшей среди дебютантов, в этом году среди мастеров (на фото Юлю поздравляет Галина Пергаменщикова, председатель Совета Национальной Гильдии Флористов России).

После школы Юля работала продавцом обуви в магазине «Силуэт» и не знала, кем хочет стать. Такое иногда случается с молодыми красивыми девушками. По счастью, рядом с Юлиным отделом находился отдел цветочного салона «Орхидея», и его директор Лариса Желтых, случалось, гневалась на девушку, без конца крутившуюся в отделе и мешавшую работать ее мастерам. А потом Юля пришла проситься к ней на работу. С тех пор она никому не мешает, а, наоборот, помогает. Ведь флорист – человек, без которого нет праздника. Ведь где праздник, там и цветы.





Главная фишка этой профессии – отсутствие готовых рецептов (три гвоздички в целлофане не в счет). Всякий раз флорист начинает с нуля. Это очень творческая профессия, сродни модельеру, живописцу и дизайнеру. Особенно ценится тот, у кого фантазия работает. На фестивале главный конкурс – оформление модели. Традиционно все берут юных красавиц. «Орхидея» взяла ...маленькую собачку, которые сегодня вошли в большую моду. Готовясь, послали запрос в Москву членам жюри: можно ли? Им не ответили. Уже в Иркутске жюри объяснило свою невежливость: что, мол, можно сделать из собаки? Ангарчанки ответили: красавицу.

Когда модель «Орхидеи» появилась на подиуме, зал ахнул. А то! Шубка из цветов орнитоталума с опушкой из ковыля хоть кого выведет в модели!

Эти небоскребы сделаны из обычной ... газеты. Для этого каждый ее лист пропитали воском. Получился интересный материал, идеально подходящий по теме фестиваля «Цветы в мегаполисе». Известный голландский флорист Том Ферзайл, что вел на фестивале мастер-классы, по этому поводу крякнул:

- Видно, что любите кропотливую работу долгими зимними вечерами...

Девушки шутку оценили, но правды в ней нет. Просто в «Орхидее» работают дружно и в реализации любой идеи мастеру помогают всей кучей.

Обратите особое внимание: чтобы сделать небоскреб, нужно очень много газет. А это возможно, только если подпишешь на нашу газету, которая выходит (единственная в городе!) три раза в неделю (147 номеров в год), весь коллектив.



Классика жанра – букет. Интересно, что на конкурсе всем участникам для его изготовления выдается одинаковый материал – цветы, зелень, ветки. А букеты получаются очень разными. Сегодня в ангарской «Орхидее» выставлены совершенно необыкновенные букеты. Во-первых, потому что их делала лучший в этом году мастер- флорист Сибири, а во-вторых, потому, что на фестивале мастеров учили новым техникам и композициям, модным в Европе.

Теперь букеты могут быть монохромными – собранными из разных оттенков одного цвета (т.н. красные, белые, синие, желтые и пр. букеты). Или сегментарными, это когда цветы в композиции не смешаны, а разделены на зоны опять же по цвету. Есть специальные букеты для мужчин и просто для хорошего настроения.

В Голландии, откуда идет цветочная мода, самый горячий день недели для цветочных салонов – суббота. Готовясь к нему, мастера вяжут сотни букетов. Потому что впереди выходной день. А какой отдых без цветов? Одно название.

Зося БЕЛКИНА,
фото цветочного салона «Орхидея»

• ПРОБЛЕМА

ТРУДНЫЙ ВОЗРАСТ

РАСТЕТ ЧИСЛО РАБОТАЮЩИХ ПЕНСИОНЕРОВ

В регионе высокими темпами 7-8% в год растёт количество работающих пенсионеров. По официальной статистике, сегодня трудится практически каждый третий пенсионер - более 190 тыс. человек. Всё это происходит на фоне кампаний по привлечению молодых кадров на большинстве предприятий региона. Между тем значительную долю мест для пенсионеров обеспечивает бюджетная сфера - учреждения образования и здравоохранения. Во многих из них люди преклонного возраста составляют более половины персонала. Специалисты связывают этот кадровый перекос с ростом общего количества пенсионеров в регионе, низким размером пенсии и отсутствием смены квалифицированных работников.

Кадровый перекос

В отделении Пенсионного фонда по Иркутской области отмечают ежегодный рост числа людей, продолжающих работать после выхода на пенсию. По данным на 1 июля 2007 года, в регионе работает 195251 из 694525 пенсионеров. В 2004 году этот показатель был равен 160655 пенсионерам, в 2005-м – 177170, в 2006-м эта цифра увеличилась ещё на 11,5 тысячи. Сложившуюся тенденцию специалисты фонда связывают прежде всего с ростом общего количества пенсионеров в регионе (в 2001 году на 100 наёмных работников приходилось 73 пенсионера, а в 2006-м – 87). Среди причин назвали также низкую пенсию и отсутствие смены квалифицированных работников.

Выводы специалистов Пенсионного фонда подтверждает проректор Байкальского государственного университета экономики и права Виктор Самаруха. Он привёл данные, которые специалисты БГУЭП систематизировали при разработке проекта программы социально-экономического развития Иркутска. По его словам, реальная трудовая пенсия иркутянина выросла в 2005 году на 17,5%, а в 2006-м только на 2,6%. Два года назад пенсионеров с пенсией ниже прожиточного минимума было 25%, в прошлом году их число выросло до 30,3%. Средний размер пенсии превышает прожиточный минимум в 1,2 раза, а размер средней зарплаты - в 3,5 раза.

С 2002 по 2007 год число работающих пенсионеров в Иркутске выросло с 27,9 тыс. до 40,9 тыс. человек. Причём если в 2003 году 2 тыс. пенсионеров покинули предприятия, то в 2004-м вернулись на свои рабочие места сразу 4 тыс., и с этого времени кадры Иркутска ежегодно пополняются за счёт 3-4 тыс. пожилых. За эти же пять лет число работников трудоспособного возраста сократилось на 9 тыс. человек. Как констатирует Виктор Самаруха, отток молодых шел именно в те годы, когда увеличилось число трудящихся пенсионеров. Он полагает, что пенсионеры более удобны работодателям: они профессиональны и не претендуют на высокую оплату при неограниченных объемах работы. Молодежь, напротив, имеет низкую квалификацию и завышенные ожидания, констатирует ученый. Однако цифры статистики могут быть неточными, полагает он: пенсионеры предпочитают трудиться на «легальных» рабочих местах, с гарантированным соцпакетом, и их легко подсчитать, тогда как часть молодых работает в «теневых» структурах.

Платное «омоложение»

В промышленности региона уже несколько лет продолжается кампания по «омоложению» кадров. На крупных предприятиях всячески поощряется выход на заслуженный отдых сотрудников. В основном это происходит в компаниях, где заработная плата превышает среднестатистический уровень - 12,2 тыс.рублей. Один из наших собеседников вспомнил, что достигшим пенсионного возраста сотрудникам Ангарской нефтехимической компании несколько лет назад выплачивалось вознаграждение до 200 тыс. рублей, если те оставляли работу.

Заместитель генерального директора АЭХК по управлению персоналом и социальным вопросам Василий Бондарь сообщил, что и на АЭХК пенсионеры получают дополнительные выплаты при увольнении, что стимулирует их уход – предприятие заинтересовано в молодых специалистах. Однако из-за невысоких пенсий работники стараются продолжить трудиться после 55-60 лет. Сейчас доля пенсионеров всех категорий на предприятии составляет 21%, в частности пенсионеров по возрасту – 9%. Василий Бондарь прогнозирует дальнейшее увеличение числа работающих пенсионеров.

«В отношении «Иркутскэнерго» утверждение о росте количества пенсионеров не верно», - заявили в компании. «Их число плавно сокращается: люди уходят на пенсию, а им на смену приходят молодые», - отметил наш собеседник. Доля сотрудников пенсионного возраста в ОАО «Иркутскэнерго» одна из самых низких среди крупных предприятий области. 6% от общего числа работающих – 507 человек. В «Иркутскэнерго» уточнили, что среди топменеджеров людей пожилого возраста нет, а вот среди руководителей среднего звена встречаются люди старше 60 лет. Это связано с дефицитом специалистов в некоторых специальностях.

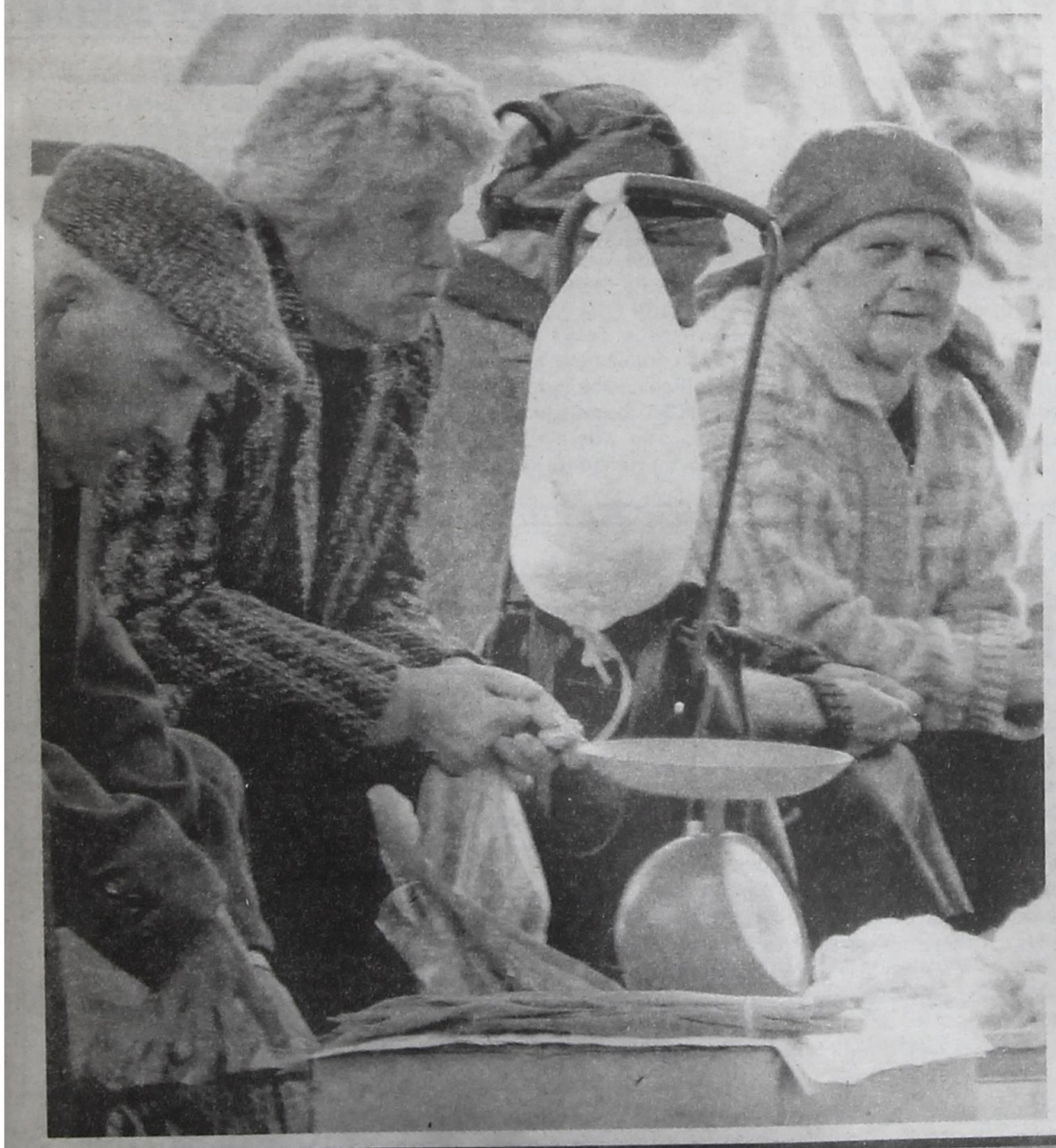

В этом году в регионе соотношение работающих и пенсионеров достигнет 100 к 88, а к 2010 году показатель вырастет до 100 к 94.

Бюджетный дефицит

Способов вовлечения пенсионеров в актив трудовых ресурсов не так уж много. Пожилые люди редко обращаются в центры занятости и рекрутинговые агентства. Например, ежегодно в Центр занятости населения (ЦЗН) Иркутска обращаются не больше тысячи пенсионеров (за 2006 год - 762, за 1 полугодие 2007-го - 328) при общей численности 145718 человек. В ЦЗН работодатели предлагают им вакансии страхового агента, сторожа, дворника, мойщика посуды, столяра, охранника, плотника, помощника воспитателя, медицинского регистратора, санитара, продавца, музейного смотрителя, тракториста и бухгалтера. По словам менеджера агентства «Рынок труда» Юлии Замараевой, заявки на поиск работы подают не больше десяти человек в месяц, причём до 80% таких соискателей - женщины. «Через кадровые агентства люди старше 50 лет могут устроиться разве что нянями, домработницами, вахтёрами, уборщицами или завхозами, - рассказывает менеджер-консультант кадрового агентства «Левобережье» Ирина Габец. – Пенсионерам выгоднее оставаться на прежней работе, чем искать новую». По оценкам специалистов, по достижении пенсионного возраста только 8-12% добровольно уходят с прежней работы.

По мнению старшего научного сотрудника Института географии СО РАН Николая Воробьёва, пропорция между средней зарплатой и пенсией в последние годы складывается не в пользу пенсионеров, и они вынуждены работать. Основные рабочие места — в бюджетной сфере, где зарплаты низки для молодых. «Убрать пенсионеров из больниц и школ просто нельзя, эти места останутся оголёнными», - считает эксперт.

Между тем, по данным Виктора Самарухи, доля пенсионеров среди медицинских работников составляет 39%. Наш корреспондент обратился в отдел кадров городской клинической больницы №1, где ему рассказали, что по достижении пенсионного возраста никто из работников больницы не увольняется. Прежде всего это обусловлено низкой пенсией. «Дефицита молодых врачей больница не ощущает, зато на вакансии младшего персонала молодёжь почти не идёт, поэтому на этих должностях остаются пенсионеры», - отметила сотрудница отдела.

Старение персонала является давней проблемой для школ. Подавляющее число педагогов - люди предпенсионного возраста - 50-54 года. В дирекции иркутской школы №55 из 50 учителей 27 - пенсионеры, одни по выслуге лет, другие по возрасту. «Последние три года вообще никто из наших учителей не уходил на заслуженный отдых, — говорят в школе. - Причина достаточно распространённая - низкая пенсия. В общем, учителя старой закалки остаются, не освобождая вакансии для молодых. А только за июль в школу пытались устроиться на работу четыре молодых специалиста, но их не взяли за отсутствием нагрузки».

В учреждениях бюджетной сферы в сельской местности складывается еще более сложная кадровая ситуация, констатирует депутат Государственной Думы Сергей Колесников. «Очень часто молодым специалистам препятствуют в трудоустройстве, поскольку доходы работников бюджетной сферы стабильнее и, как правило, выше, чем в аграрном комплексе, - отметил депутат. - Ситуация может измениться в будущем году с введением в учреждениях бюджетной сферы контрактной системы найма». Тогда, по мнению парламентария, будет проще «проводить пенсионера на заслуженный отдых, сейчас это сделать практически невозможно».

Трудовая «карта» постареет

Глава регионального отделения Пенсионного фонда Надежда Козлова считает, что в этом году в регионе соотношение работающих и пенсионеров достигнет 100 к 88, а к 2010 году показатель вырастет до 100 к 94. «Пять лет назад на пенсию уходило поколение людей, родившихся в 1942-1947 годах, в войну и сразу после неё детей рождалось мало, - пояснил Николай Воробьёв. - Теперь уходят те, кто родились в начале 50-х, когда был подъём рождаемости. Этих пенсионеров просто больше. А вот людей в трудоспособном возрасте, которые родились в конце 70-х, наоборот, мало». На рубеже 2007 и 2008 годов число тех, кто переступил порог пенсионного возраста, и число молодых, только что достигших трудоспособного возраста, сравняется. Далее на короткий промежуток времени молодёжь вытеснит пенсионеров (рабочие места займёт поколение «беби-бума» 80-х). Но очень скоро в трудовой возраст вступит «провальное» поколение 90-х, и трудовая «карта» Иркутской области вновь постареет.

(«Конкурент»)

А что вы думаете по этому поводу?

Звоните нам сегодня, 23 августа, по телефону 52-26-58 до 19.00.

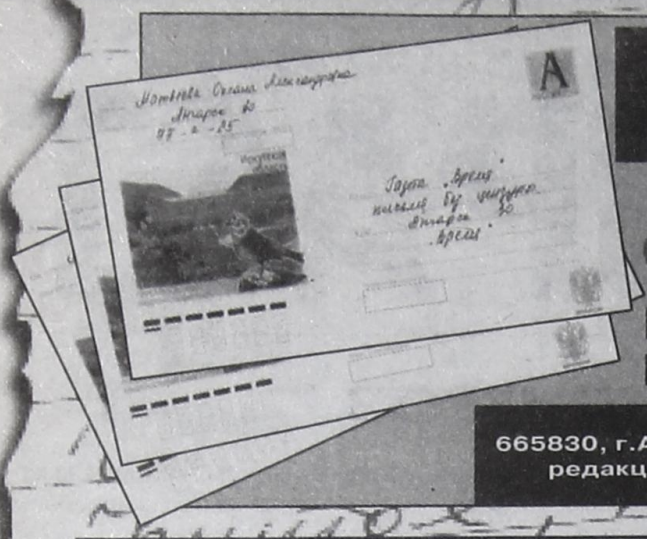

Кто и о Чем пишет в газету

665830, г.Ангарск, ул.Ленина, 43, редакция газеты "ВРЕМЯ"

● ОТКРЫТОЕ ПИСЬМО

НЕТ ДВОРА, НЕТ ПОКОЯ

Мэру Ангарского района
А.Козлову, администрации и гл.архитектору
города Ангарска от жильцов 75 квартала,
домов № 3, 2, 4, 7, 10, 20, 22

Мы, жильцы дома №3 квартала 75, обращаемся к вам с просьбой разобраться в законности и помочь в прекращении строительства раз и навсегда новой капитальной пристройки здания аптеки «Фармгарант», которая расположена около нашего дома, примерно в 10 метрах. Нашу просьбу поддерживают и жители других домов.

Строительство начинается на детской площадке, с которой предварительно были спилены 4 тополя (под видом больных), следом пошли сосны - 15 шт., яблони - 3 шт., черемуха - 2 шт. Теперь мы поняли, зачем спилили все деревья. О том, что будет строительство, жильцов дома никто не оповещал, разрешения их не спрашивал. Наш дом находится в центре города на оживленной трассе (ул. Ленина, 31). На первом этаже расположено два магазина (мебельный и детских товаров), к которым постоянно подъезжают большегрузные машины, а также паркуются машины, подъезжающие к аптеке. Центральный вход и подъездные пути к новому строению аптеки будут напротив подъездов нашего дома. **В итоге строительства нового здания аптеки мы лишимся даже маленького дворика, жилой дом окажется между двумя дорогами, а его жильцы без отдыха и покоя.**

В феврале 2007г. за подписью мэра А. Козлова было издано постановление №522 о реконструкции здания аптеки, в результате площадь аптеки увеличится почти в 6 раз (со 100 кв.м до 569 кв.м). В течение полугода администрация убеждала жителей города, что городская аптека № 85 с фитобаром (расположена в двух шагах от «Фармгаранта», 75 кв-л, дом №2) слишком велика. При этом не учитывалось, что в аптеке постоянно находятся старики почти со всего города, собранные тут по несчастью и старости, по «бесплатным рецептам Зурабова». Горожане через газеты спрашивали, правда ли, что в этой аптеке будет ювелирный магазин? Администрация публично заверяла, что никакого ювелирного магазина не будет, их и так достаточно в данном районе. В итоге открылся ... ювелирный магазин.

Для нас является очень значимым местом наш дворик. В нем играют наши дети и внуки, в нем по вечерам отдыхаем и мы. Мы не хотим бояться за наших детей, выпуская их гулять на проезжую магистраль, а ведь так и будет, построй «Фармгарант» здесь свое помещение.

Вот он - бизнес «с человеческим лицом». Мы не в Токио, где нет места для строительства. Надо думать о людях! Аптек в нашем районе и так хватает, а если вам кажется, что нет, зачем тогда отдали часть аптеки № 85 под очередной ювелирный магазин? Где логика? – объясните народу.

Господа чиновники! Мы против какой-либо застройки в нашем дворе. Свой двор мы будем защищать и дойдем до Конституционного суда.

Считаем, что строительство новой аптеки приводит к нарушению Жилищного кодекса, Градостроительного кодекса и правил пожарной безопасности. А также хотим знать о законности приобретения земли под застройку в частную собственность.

Г. БУХАЛЬЦЕВА, Т.КОЧЕРГИНА,
представители инициативной группы, избранной жильцами
75 квартала

● ВЗГЛЯД

ЧТОБЫ МЕДА БЫЛО БОЛЬШЕ

Здравствуйте, уважаемые сотрудники газеты «Время».

Хочу написать свое мнение о реконструкции ул. К.Маркса. Многие ангарчане высказывают свое недовольство этим строительством, организованным главой города Е.Канухиным. Высказывания есть даже в прессе: «... мэр вылизал только центр города, где он в основном и обитает, наплевав на окраины...».

Я, к слову сказать, живу на окраине, в квартале Б, так и в нашем квартале тоже дома красят. А что касается центра, то что в этом плохого?

Этим летом я был в гостях у родственников в Екатеринбурге. Так там центр возле мэрии на площади 1905-го года постоянно реконструируют, вкладывая в это огромные средства. На улице Вайнера (возле мэрии) снесли все торговые киоски, все выложили плиткой, подземный переход построили, лавочки поставили, много статуй из металла. Люди ходят и радуются, гордятся своим городом. И своего мэра за это не ругают. В любом городе мира центр всегда более ухожен и опрятен, чем окраины. А еще я где-то слышал, что пчелы больше меда дают, если ульи красивые.

В том же Екатеринбурге мои родственники с радостью ходят в супермаркеты за продуктами. А у нас, когда открывается новый супермаркет, слышатся голоса, что это плохо, связывая их опять с деятельностью мэра. **А мне лично приятно делать покупки в ангарских супермаркетах. И еще мне как покупателю абсолютно все равно, кому они принадлежат.** Есть такое изречение: «Бедных не замечают, богатых ненавидят». Может, хватит ненавидеть кого-то за то, что он открыл супермаркет? Это дело, наверное, очень хлопотное и нервное. Хочется, чтобы мы перестали считать чужие деньги и поселили в своем сердце любовь.

С уважением Сергей КОЖИН

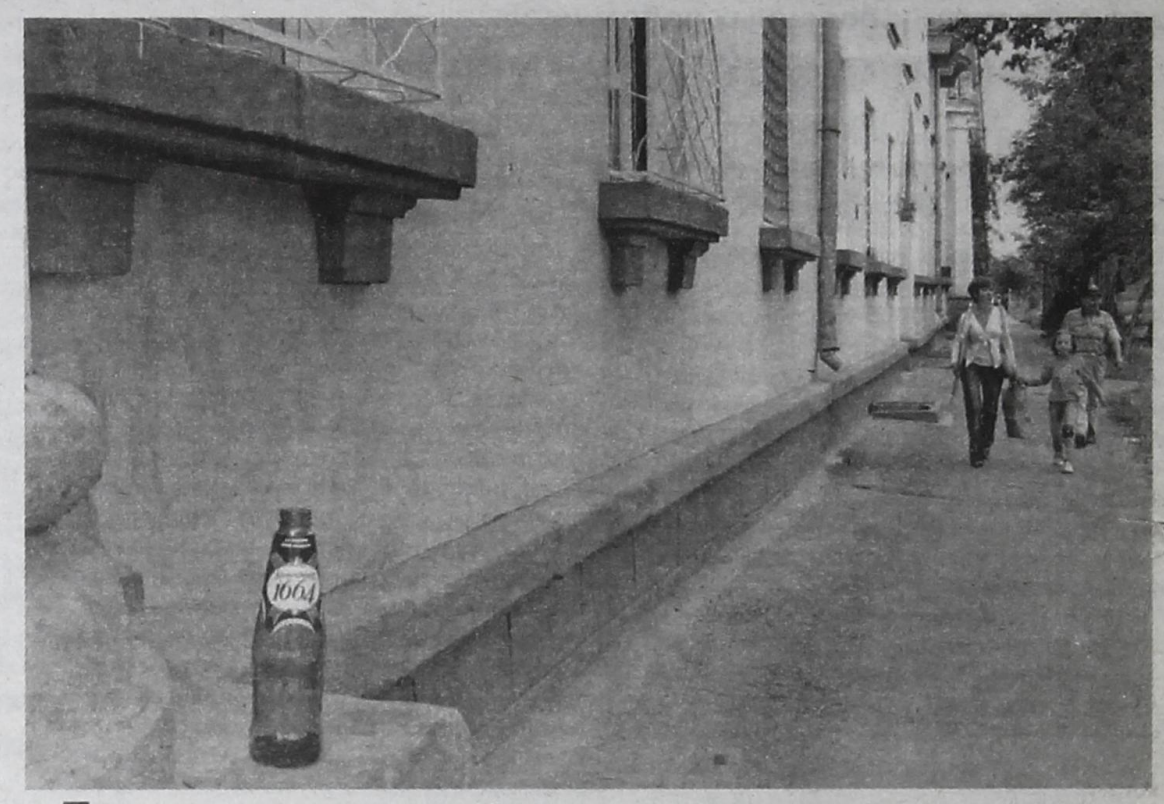

■ **В красивом городе все должно быть красиво: и фасады, и люди, и их поведение.**
Фото Николая ЗАХАРОВА

● НАСТРОЕНИЕ

КРАСОТА без КУЛЬТУРЫ = ДРАКА

Спасибо администрации за сквер на углу Чайковского и К.Маркса. Но люди не понимают ни красоты, ни порядка: сквер забросан пустыми бутылками и банками из-под пива. Нерадивые жильцы выбрасывают из окон мусор, сигареты. Дворники круглосуточно работать не могут.

Молодежь развлекается целый день, а с темнотой они хозяева положения. На лавочках сидят, лежат, целуются, занимаются любовью, крики, смех, маты, громкие разговоры. Потом перебираются внутрь квартала, в беседку. Там сначала песни, смех, потом крупный разговор, затем драка. Все кончается вызовом «Викингов» и «скорой помощи». И так ежедневно до пяти утра, хотя УВД напротив. Опорожняться бегут в открытые двери подъездов, в подвалы 7-го и 8-го домов, дышать нечем.

ЖЭК разводит руками: мол, это общая проблема города. Никто не хочет заниматься порядком и тишиной. Ни ночью, ни днем нет покоя. Внутри квартала, только мимо 8-го и 7-го домов, проезжают сотни машин, причем на полном ходу, тротуары все выбиты.

Не жизнь, а ад.

Хотя бы убрали круглосуточный киоск, чтобы после часу ночи не продолжалась пьянка и можно было поспать.

Н.АГАФОНОВА, Л.УСТИНОВА,
К.ФРОЛОВА,
жители 88 квартала

● ИСПОВЕДЬ

МЕНЯ ГРАБИЛИ УЖЕ ТРИЖДЫ

Уважаемая редакция газеты «Время»!

Вы многим помогаете, разъясняете по разным проблемам. Вот и решил написать о своей проблеме жизни.

Мне 80 лет, всю жизнь прожил в деревне. Я ветеран ВОВ, ветеран труда, пенсионер. **В Ангарске живу три года. И вот, как ни странно, жить нам, старикам, в этом красивом городе страшно.** За три года меня три раза обирали молодые здоровые люди.

Первый раз прижал в подъезде какой-то подонок, иначе не назовешь. Я шел из магазина, он догнал, прижал к стене, из кармана вытащил кошелек с деньгами и был таков. Денег было рублей 170. Я, глухой и больной, не успел оглянуться, а его уже нет.

Другой пристал ко мне в аптеке: «Я ваш родственник». Наговорил кучу: «Идем скорей домой, там нас ждут с подарками и фотографиями». И я его, старый дурак, привел в свою квартиру. По дороге он предложил купить по случаю дешево тушку баранины: «Давай деньги». Ну я и раскрыл свою коробочку, дал тысячу, а потом еще пятисотку. В общем, я сам не понимал, что делал. А напоследок он говорит: «Подержи дверь в подъезде, я мясо принесу». Пока я эту дверь держал, он бегом во двор, и нет его.

И вот сегодня 13 августа, хожу с большим трудом. Старуха в больнице лежит. Живем вдвоем, бездетные, одинокие. Иду от нее из больницы, подошел к подъезду, оглянулся, никого нет. Зашел в подъезд, только поднялся на площадку с почтовыми ящиками, догоняют двое верзил. Говорят: «Дед, ты у нас в магазине украл мобильник». Я им объясняю: какой мобильник? Зачем он мне, кому звонить? Они: давай тебя обыщем. В подъезде ни души. Я: ищите.

Вывернули мне сумку с продуктами, обшарили везде, крутили-вертели. А у меня в глазах темно. Голова кружится, расстроился, вором ведь назвали. А они: обознались, наверно. И ходу. Я, когда стал собирать продукты в сумку, хватился, а кошелька с деньгами-то и нет. 600 рублей тю-тю, и как доживать дальше?..

Страшно выходить на улицу. В подъезде была железная дверь. Кому-то помешала, замок сняли, и теперь заходи кто хочет. И кто должен поставить замок, неизвестно. Все же защита какая-то. До чего дожили! Кому-то же надо рассказать о своей беде.

Без подписи
(квартал 85 , дом 23а, 1-й подъезд)

● ОЧЕВИДЕЦ



КАК АЛАРЦЫ ОТМЕЧАЛИ ДВА ПРАЗДНИКА В ОДИН ДЕНЬ

Вот уже 35 лет мы отмечаем Вампиловские дни: 17, 18 и 19 августа. 17 августа, за два дня до своего 35-го дня рождения, Александр Вампилов, наш земляк, прогремевший на весь мир как драматург, погиб. В п. Кутулик Аларского района, где он родился, в минувшую субботу отметили сразу два праздника – 70-летие Александра Вампилова и 85-летие Аларского района.

Аларцы встречали гостей не только хлебом да солью по русскому обычаю. Представители бурятской национальности приготовили для них саломат и барана. От яств в этот день ломились столы. Два важных события нужно было и отметить по-особенному.

Народу прибыло немало. Самых ранних гостей ждали в районной библиотеке. Там, в читальном зале, проходила презентация книги о детстве и юности Вампилова «Столь долгое детство». Директор филиала Усть-Ордынского государственного национального музея имени Вампилова Юлия Соломина - автор идеи ее создания.

- Многие посетители музея интересуются детством драматурга. А книги о детстве до сих пор не было. Эта книга выстраданная. Материал я собирала, но большую часть добавила Галина Анатольевна Солуянова, председатель областного фонда имени А.Вампилова, и другие его сотрудники.

Еще одним исторически важным событием стало открытие музея А. Вампилова после обновления экспозиции.

Недалеко от мемориального памятника писателю водили хороводы, танцевали ехор, пели песни на разных голосах и языках.

После нескольких кругов хоровода Владимир Ребриков, первый замглавы Иркутской области по Усть-Ордынскому Бурятскому автономному округу, поделился впечатлениями:

- Я считаю, что праздник удался. Народ гуляет, народ отдыхает. Все вместе: русские и буряты. Объекты, которые здесь построены, славят труд местных жителей. Хорошо поработали краеведы, историки, искусствоведы, служащие администрации. Обновили экспозицию музея. Думаю, все, что сделано, на славу всем, кто здесь остался.

Сергей НЕКРАСОВ

● ВЕЧНЫЕ ИСТИНЫ

КОВЧЕГ БЫЛ ПОСТРОЕН ЛЮБИТЕЛЕМ

● профессионалы делали «Титаник»

Управлять своей жизнью как по волшебству — не об этом ли мечтают люди? И некоторым это удаётся. Взгляните вокруг, так уж ли мало людей успешных, мечты которых сбылись? Им не помешало ни рождение в провинции, ни низкий стартовый уровень, ни козни начальства, ни плохое правительство. Что же препятствует осуществлению лично ваших амбициозных желаний? Почему многие в себе эти желания гасят? Почему мы лишаем себя возможности стать творцом собственной жизни? Нередко всё это сопровождается денежными заботами, которые лишают многих людей покоя в течение долгих лет.

Невозможность выстроить свою жизнь в соответствии с собственными амбициями легко оправдать. Удобно объяснить, прежде всего себе, что мы не способны заставить вращаться окружающий мир в направлении, нужном именно нам.

Однако человек никогда не бывает столь несчастным, как ему кажется. И понять это помогает КУРС ЧУДЕС, КОТОРЫЙ ВЫПУСКАЕТ ВОЛШЕБНИКОВ.

Слишком часто мы сидим и ждём случая. Волшебник случая не ждёт, он его ищет. На КУРСЕ ЧУДЕС учатся преодолевать лень – чудовище, которое нередко похищает людей совсем, казалось бы, нелеливых. Волшебник знает, что мечты, которые сбываются, это не мечты, а хорошо продуманные планы.

Слово «карьера» уже давно перестало носить негативную окраску. Сделать хорошую карьеру престижно. Но удаётся это далеко не каждому.

На КУРСЕ ЧУДЕС можно научиться управлять своими эмоциями, не создавать себе лишних трудностей, видеть открытую дверь и смело в неё входить. Тогда удача точно будет на вашей стороне!

Итак, если вас угнетает нынешняя жизнь, нужно просто забыть о ней. Конечно, это легче сказать, чем сделать. Но, поверьте, никогда не нужно бояться делать того, что вы не умеете. Помните, что ковчег был построен любителем. Профессионалы делали «Титаник»!

Я не буду говорить о том, что происходит с человеком после прохождения курса: от самого невероятного (стать кинозвездой) до самого банального - устройства на работу, выхода замуж, рождения детей, разных крупных покупок, открытия бизнеса. Просто скажу: жить становится легче, интересней и радостней!

Очередной курс волшебников начнется 27 августа в ДК нефтехимиков, комн. 15.

Тел.: 52-33-60, 53-49-89, 8-902-1723755.

Главное - очень хотеть. Тот, кто хочет, делает больше, чем тот, кто может.

Людмила КУЗЕНКОВА, руководитель клуба «Ангарский оптималист»

● КАДРЫ

ХОРОШИЙ «ЧУДАК» - НАСТОЯЩИЙ МАСТЕР

«Артист», - восхищаются мастером, искусно, виртуозно владеющим своим делом. Правда, «артист» порой говорят и с едкой иронией, ядовитой усмешкой, обозначая свойства совсем не похвального толка. Как и многие слова, это понятие может таить в себе разный смысл, вплоть до противоположностей. Но вот АРТИСТИЗМ, пожалуй, употребляется только в позитивном значении. К гадости это слово не приклеишь – неуместно.

Качество завидное. Привлекательное. Гипнотизирующее. Захватывающее в полон. Артистизм – антитеза серости, заурядности, унылости, житейской потасканности. Все, кто учится танцевать, петь, исполнять драматические роли на подмостках, так или иначе овладевают артистизмом. На сцену без него не вспрыгнуть. Овладевают им, каждый в свою меру, и те, кто занимается в нашем театре «Чудак». Отрадно, когда это качество остается с ними и в жизни. Артистичный человек красив, привлекателен, украшает общество.

Как-то Наталья Викторовна показала мне список пунктов, по которым оценивается качество проведенного урока. Там было 42 пункта. Артистизма среди них не было, а зря.

Еще более отрадно, когда наши «чудаки» достигают зримых успехов в деле, которому они служат как своей профессии. А ведь бывают и несценические специальности, где артистизм - необходимая принадлежность. Кто будет спорить, что артистизм для преподавателя, который призван заразить своих учеников жаждой познания, - качество необходимейшее. Как раз нынче наше приподнятое настроение связано с тем, что достигли серьезного успеха два человека, родом из «Чудака», а по профессии они учителя, педагоги лицея № 1 Наталья Андриенко и Георгий Крюков. Сегодня они среди тех, кто, пройдя горнило отбора и утверждающие инстанции, удостоен президентской учительской премии.

Наталья Андриенко и Георгий Крюков пришли во Дворец культуры нефтехимиков подростками, едва не детьми. Их театральной, да и человеческой, школой стала «Синяя птица», которая летала в ту пору по ангарской округе, залетала в Улан-Удэ, Братск, Иркутск, в «Артек», в «Орленок»... Второй ступенью, по мере повзросления, стал театр «Чудак». На сцене они давно себя чувствуют уверенно и победительно. Их репертуарные реестры заслуживают почтения. Наталья Андриенко была и шекспировской Джульеттой. И воплотила на подмостках не одну историю о любви – от давних времен до наших дней. Сегодня она играет «Перед завтраком» Юджина О'Нила, «Не такой, как все» А.Слаповского, «Встречу» В.Распутина, «Запах легкого загара» Д.Гурьянова, «Два пуделя» С.Злотникова... К ее артистической палитре можно применить выражение великого режиссера Эфроса «обнаженная игра»: нервы, ощущения, эмоции – все открыто настежь.

Может быть, вы видели Георгия Крюкова в комедии «№ 13»? Каждая реплика его персонажа – пронырливого официанта Джека Пота - вызывает оживление и острый смех. Кажется, что роль сделана шутя, с легкостью. На самом деле за таким успехом – терпкий труд, на который способен только человек, влюбленный в сцену.

Они и в педагогике артисты в высоком и прекрасном смысле этого слова. Умеют зажечь и поджечь, увлечь и научить. Наталья Викторовна про русский язык знает все и умеет это ВСЕ сделать доступным, безупречно ясным. Только бери и мотай на ус. Георгий Борисович околдовывает знаниями по мировой художественной культуре, в его арсенале, которым он отменно владеет, музыка, богатейшие видеоматериалы. Сила их учительского воздействия равна шаманской. А еще они артистичны. Наверное, не без генетической предрасположенности, но, верится, и не без помощи их увлечения театром. Театр сам могучий учитель и дарует дар учительства своим служителям-лицедеям.

С помощью одного артистизма вряд ли взойдешь на вершину. Очень важно многое, бесконечно многое: глубокие познания, владение предметом, изощренная методическая сноровка, педагогический такт, умение держать внимание беспокойной, егозистой аудитории... Как-то Наталья Викторовна показала мне список пунктов, по которым оценивается качество проведенного урока. Там было 42 пункта. Артистизма среди них не было, а зря. Я бы его поставил в первые строки. Без артистизма многое другое может пожухнуть, не проявиться, остаться втуне.

Часто вспоминаю своих любимых учителей, тех, кому смотрел в рот неотрывно, и задним числом соображаю, что они, каждый по-своему, были артистичны. Это золотой козырь.

Скучающий ученик, как и скучающий зритель, - страшное дело. Артистизм – противоядие скуке. Когда они что-нибудь расскажут, чем-нибудь делятся в нашей театральной компании, мы все превращаемся в учеников, которые им жадно внимают.

Они совсем разные, наши «чудаки»-лауреаты. Но оба артисты своего дела и артистичны в своей профессии.

Леонид БЕСПРОЗВАННЫЙ, режиссер театра «Чудак»

● ЗАКОН

С ФОМКОЙ и БЛОКНОТОМ

Судебные приставы готовятся переселять должников в дома не столь отдаленные

Власти сразу нескольких российских городов начали готовить общежития для тех, кто останется без квартир из-за коммунальных долгов.

А судебные приставы в некоторых регионах даже провели учения по силовому проникновению в квартиры должников. И все для того, чтобы задолжавшие коммунальщикам жильцы не смогли превратить свой дом в свою крепость. Поэтому многим придется либо платить, либо собирать чемоданы.

Например, в Хакасии между региональным управлением федеральной службы судебных приставов и Южно-Сибирским поисково-спасательным подразделением заключен договор, по которому спасатели будут учить приставов вламываться в буквальном смысле слова в чужие квартиры. Понятно, что проникать исполнители намерены не во все дома, а в жилища особо злостных должников. Но тем не менее есть о чем задуматься, получая очередную квитанцию об оплате.

Закон дает право судебным приставам выселять по решению суда граждан из жилых помещений. Если жильцы не уйдут добровольно, то приставы могут силой решить проблему. А спасатели научат судебных исполнителей, как дверь вскрыть и никого при этом не поранить. Или войти в окно с помощью альпинистского снаряжения.

Возможность выселять должников муниципалитетам дал новый Жилищный кодекс, вступивший в силу в 2005 году. Сколько всего граждан лишилось жилья с этого времени, пока неизвестно, статистику еще никто не обобщал. По некоторым данным, лишенцев не больше сотни. Но это пока.

В этом году местные власти во многих регионах активно взялись за выбивание долгов. Сначала пытаются уговорить, потом идут в суд, а после с вынесенным решением - к судебному приставу.

Дергать должников начинают после трех месяцев неуплаты за квартиру. Сначала пробуют решить дело миром, нет - через суд могут арестовать имущество, скажем, бытовую технику. Если же человек и дальше не платит, а долг растет, то через полгода коммунальщики поднимут вопрос о выселении.

■ Закон дает право судебным приставам выселять по решению суда граждан из жилых помещений. Если жильцы не уйдут добровольно, то приставы могут силой решить проблему. ■

Не платишь - получи черную метку

Есть известная поговорка: страна должна знать своих героев. Некоторые коммунальщики полагают, что и антигероев надо лечить известностью. В ряде регионов России уже не раз публиковали списки должников за коммунальные услуги.

Как говорят в прокуратуре, публикация списка должников - вопрос тонкий. Говорится об этой мере много, но она - обоюдоострое оружие, перепутаешь фамилию - проблем не оберешься. В одном из регионов такие реестры развесили на дверях подъездов. И получился большой ляп: в черные списки попали четыре депутата из местных, которые никому ничего не должны. А в списки попали по ошибке.

Так что все надо тщательно проверять и действовать строго по закону. Как рассказал прокурор, занимающий высокий пост в одном из регионов, по его мнению, заниматься подготовкой и обнародованием подобного рода списков должна не власть, а коммунальные предприятия, у многих из которых есть свои газеты.

А в Алтайском крае решили сделать проще: в городе Заринске разработали квитанции трех цветов, раскладываемые по почтовым ящикам. Получатели белой квитанции знают, что можно не беспокоиться, долга нет. Желтый говорит о том, что долг уже больше месяца. И, наконец, красный вручается злостным неплательщикам лично в руки. Парадокс, но это подействовало. Теперь здесь собираемость платежей 102 процента. Из 19 тысяч абонентов 3 тысячи стараются исправно платить за месяц вперед.

А в мегаполисах всегда найдутся такие, кого никакими бумажками не пронять. Таким будут вручать уже не квитанцию, а метлу. Коммунального должника вполне могут приговорить к исправительным работам. Прецеденты были. Направляют таких осужденных, как правило, на коммунальные предприятия, где приходится в поте лица отрабатывать долги.

Долг грабежом красен

В некоторых районах Московской области фальшивые приставы обошли квартиры коммунальных должников и строго предупредили: будем вас выселять, граждане. Многие дрогнули и заплатили - прямо сразу наличными. Мошенники, естественно, растворились, а граждане остались с долгами и со своими проблемами.

- Настоящие судебные приставы-исполнители действуют только в рамках закона «Об исполнительном производстве», - сообщают в федеральной службе судебных приставов. - В частности, принудительное выселение не может быть самостоятельно заменено судебным приставом-исполнителем на взыскание денежных средств. Оно производится исключительно на основании вступившего в законную силу исполнительного документа. Процедура проходит в присутствии понятых, в необходимом случае - при содействии органов внутренних дел с обязательной описью имущества судебным приставом-исполнителем. Прежде чем приступить к процедуре выселения, судебный пристав-исполнитель направляет должнику копию постановления о возбуждении исполнительного производства и дает время для добровольного исполнения судебного решения. Следует знать, что судебный пристав должен быть одет в форму установленного образца и предъявить служебное удостоверение в развернутом виде.

(«Российская газета»)

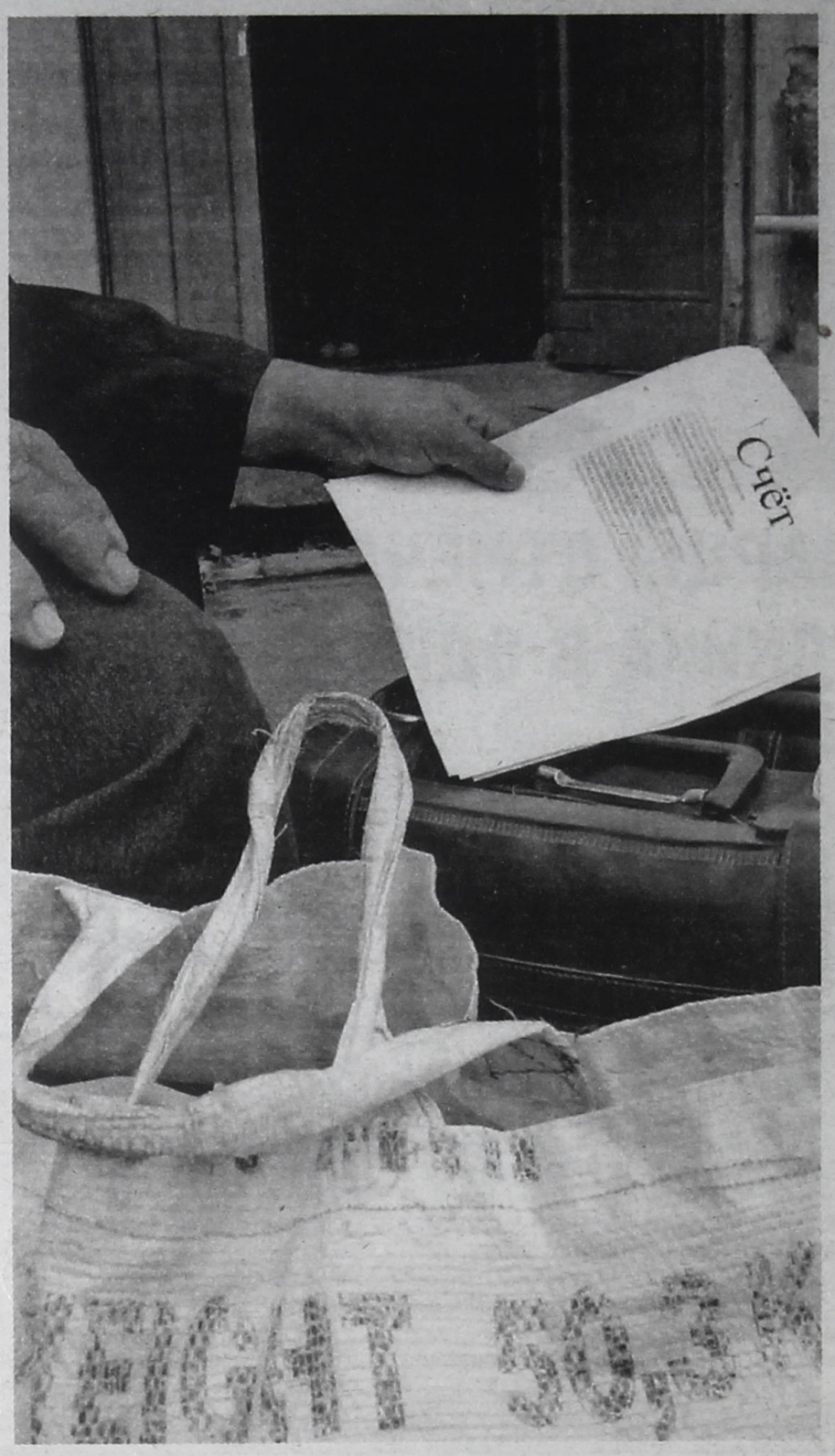

● ПОДСКАЗКА

У КОГО МОГУТ ЗАБРАТЬ КВАРТИРУ

● У граждан, живущих в муниципальном жилье и просрочивших коммунальные платежи за полгода.

● У собственника жилья, если квартира у него не единственная. А если собственная квартира у неплательщика одна, у него по суду могут конфисковать автомобиль (если есть), предметы роскоши или бытовую технику. Также суд может обязать гражданина тратить на погашение долга 20 процентов доходов.

ЕСЛИ ЗАБРАЛИ

Гражданам, выселенным за долги, чиновники обязаны предоставить социальное жилье не меньше 6 квадратных метров на человека. Иногда требование минимального метража не соблюдается, а выделяемые помещения не соответствуют санитарно-гигиеническим нормам. В таких случаях надо возмущаться, жаловаться и требовать. Но лучше было бы, конечно, платить в срок.

А как у нас

В АНГАРСКЕ ЗА ДОЛГИ не ВЫСЕЛЯЮТ

Хоть закон и позволяет за коммунальные долги выселить из квартиры, ангарский суд всего один раз вынес решение о выселении по этой причине. В октябре 2004 года судебные приставы выселили семью Блиновых по решению суда за долги по квартплате из муниципальной двухкомнатной квартиры в 178-м квартале в барак в поселке Юго-Восточном. Однако уже через полгода, в апреле 2005 г., Блиновы опять же по решению суда вернулись в 178-й квартал и отметили новоселье в своей старой квартире.

Адвокату Блиновых Ирине ОБЫДЕННОВОЙ удалось тогда доказать, что решение о выселении было вынесено неправомерно: Блиновы не были уведомлены о судебном процессе надлежащим образом, поэтому в суд не явились и защитить себя не могли. К тому же жилищная организация, выступившая тогда с иском о выселении, не дала Блиновым возможности погасить долги отработкой. В итоге долг в размере 20 тысяч рублей Блиновы погасили, так что истцу пришлось разварить опечатанную железную дверь и впустить жильцов в квартиру.

Прецедент не состоялся, и с тех пор ангарским судом не было вынесено ни одного решения о выселении. Хотя решения о взыскании коммунальных долгов выносятся в очень большом количестве.

Если взыскание невозможно, то есть у должника нет никакого имущества, то судебное производство прекращается. Чтобы выселить такого должника, нужно дополнительное судебное решение.

● ПРОБЛЕМА

Ученые из Красноярского научного центра дают тревожную оценку экологического состояния реки Ангары. По их мнению, «деградация реки достигла самого высокого пика», из Иркутской области она приходит непригодной для питья и представляет серьезную опасность для здоровья. Если учесть, что «дочь Байкала» вместе со своими водохранилищами дает 419,7 кубокилометра воды, или около 10 процентов годовых возобновляемых водных ресурсов России, то становится очевидным: недооценить проблему попросту невозможно.



■ Объем воды в Ангаре настолько велик, что в нем растворяются даже мощные выбросы иркутского промышленного производства.

ПИТЬ НЕЛЬЗЯ!

Что представляет из себя вода Ангары, когда она течет мимо Ангарска? Ни для кого не секрет, что в наш город она приходит из Иркутска. Удивительно, но при этом в Иркутске воду забирают перед плотиной ГЭС, и у них микробиологические показатели нулевые. То есть в систему водоснабжения у них попадает чистейшая байкальская вода! Правда, при этом в Иркутске очень старая распределительная система (в центре города до сих пор есть места, где вода бежит по деревянным трубам!), поэтому воду приходится хлорировать. То есть берут-то ее чистой, но, пока она доходит до крана, загрязняется.

Совсем другая проблема в Ангарске. Мы берем уже далеко не чистую воду.

- В Иркутске недостаточная очистка стоков, и это мы видим по результатам наших анализов воды из Ангары, - говорит Татьяна КОВАЛЕВА, начальник лаборатории МУП АМО «Ангарский водоканал». - *Превышение нормы по содержанию микроорганизмов в воде в сотни раз для нас уже норма.*

Очистные сооружения Иркутска по канализационным стокам несовершенны, давно уже требуется введение новых. А пока что Ангара после Иркутска превращается в сточную канаву, куда сливаются фекальные массы.

Проще говоря, пить водичку из Ангары – примерно то же самое, что выпрыгивать из самолета без парашюта. Подхватить можно что угодно – от тифа до сальмонеллеза. К тому же с этого года в лаборатории "Водоканала" в показатели питьевой воды включили наличие вирусов. Оказалось, что в исходной воде из 12 проб 4 (!) показали наличие вирусов, вызывающих кишечные инфекции.

Немного отходя от темы, хочется заметить - мутность и желтый цвет воды, временами вытекающей из наших кранов, относятся к так называемым органолептическим показателям. Вызвано это сезонным таянием снегов в Саянах и повышением уровня воды в реке Иркут, когда с берегов в реку попадают илистые отложения и органические компоненты с болот (они-то и вызывают цветность). Однако грязная вода говорит о том, что там может находиться что-то опасное для здоровья. И здесь уже стоит задуматься. Ведь на частицах этой мутности могут находиться те же самые микроорганизмы.

■ По нормативам СанПиН, не должно быть больше 1000 микроорганизмов на сто миллилитров воды. В нашей же показатели доходят до 6 тысяч.

Из-за того, что во время подъема уровня воды в Ангаре очистные сооружения не справляются с мутностью, в воду добавляют коагулянт, чтобы частицы мутности задерживались на фильтрах. На данный момент в «Ангарском водоканале» в качестве коагулянта применяется оксихлорид алюминия. Проще говоря, воду фильтруют, хлорируют, коагулируют...А потом мы ее пьем. При этом специалисты утверждают, что пить после такой обработки воду можно.

Как ни странно, но вот по химическим показателям наша Ангара как раз очень даже хороша! Так, по данным 2006 года, содержание в воде реки бериллия в 4 раза меньше, чем указано в гигиеническом нормативе, бора, марганца - в 10 раз, кадмия, свинца - в 2 раза, нитратов – в 100 раз, ртути - в 5 раз, цинка - в 200 раз, пестицидов – в 500 раз. Видимо, объем воды в Ангаре настолько велик, что в нем растворяются даже мощные выбросы иркутского промышленного производства. При этом по химическому составу наша река относится к самому чистому - первому классу поверхностных водоисточников, в то время как вообще источники подразделяются на три класса. И если по микробиологическому составу Ангара не подходит даже под третий, так как намного грязнее, то по химическому составу показатели во много раз меньше нормы.

После Ангарска показатели еще ухудшаются. Очистные сооружения постфекальных стоков Ангарска находятся на нефтехимическом комбинате, куда поступают фекальные сточные воды города, которые служат разбавлением сточных вод отходов АНХК. То есть отходы настолько концентрированы, что фекальные воды их еще и разбавляют! После этого они поступают на очистные сооружения, где по специальной технологии их перерабатывают и сливают в ту же Ангару.

Как выход из сложившейся ситуации ангарские специалисты видят переход на подземный источник. Один из таких источников находится в районе Савватеевки – это Тайтукское месторождение. По прогнозам, оно обеспечит 520 тысяч кубометров воды в сутки. Учитывая, что на данный момент во всем Ангарском районе расходуют всего 100, данный водоисточник способен обеспечить чистой питьевой водой целых три города – Ангарск, Иркутск и Шелехов.

Кстати, в связи с агломерацией левый берег Ангары будет заселяться еще более активно, и Иркутску надо строить более мощные очистные сооружения, но этим никто не озабочен. Поэтому качество воды в Ангаре будет ухудшаться и дальше.

● ЭКСПЕРТИЗА

НО МОЖНО ЕСТЬ

В рыбе содержится много жира, в котором накапливаются пестициды и тяжелые металлы. Многим кажется, что при нашей промышленности рыба из Ангары непригодна для еды.

Чтобы узнать, так ли это, мы решили выловить рыбу из Ангары и отправить ее на анализ. Кстати говоря, проводимый нами анализ первый в истории города. До сих пор никто не проверял, насколько чисты омуль, хариус и ленок, которые водятся в водах Ангары. Проверяют в ангарском Роспотребнадзоре в основной привозную рыбу – горбушу, селедку, скумбрию, окунь, сорогу.

Мы взяли у рыбаков на пристани, которая находится за комбинатом, одного хариуса для анализа. Его поймали буквально на наших глазах в протоке Буяны. Однако в лаборатории оказалось, что для качественного анализа требуется как минимум два килограмма свежей рыбы. Пришлось скупать у рыбаков весь их ночной улов.

Проверять хариус мы решили на все показатели пищевой безопасности – сделали микробиологическое и радиологическое исследования, проверили на паразитологию и провели химический анализ.

Результаты оказались неожиданными. **По микробиологическим показателям хариус оказался... практически идеальным!** Общее количество микроорганизмов оказалось 100 КОЕ/г (клеток общей микрофлоры на грамм продукта), в то время как по норме СанПиНа допускается 50 тысяч. Все эти микроорганизмы не страшны, так как легко погибнут при термической обработке. Бактерии группы кишечной палочки не обнаружены, патогенных бактерий (в том числе сальмонелл, стафилококка и листерий) не обнаружено, личинок гельминтов тоже нет.

Рыбу проверили на радионуклиды, из них наиболее опасны для человеческого организма цезий и стронций. При норме цезия 130 Бк/кг (беккерелей на килограмм – это единица измерения радионуклидов) в нашем хариусе оказалось 17,70 Бк/кг, а при норме стронция 100 Бк/кг – 4, 90 Бк/кг.

Химический анализ показал наличие тяжелых металлов. Однако в очень мизерных дозах. Так, свинец при норме 1 миллиграмм на килограмм был найден в дозе 0,060 мг. Кадмий при норме 0, 20 мг – 0, 009 мг. Мышьяк при норме 1 мг – 0, 080 мг. Ртуть при норме 0, 60 – 0, 001 мг. Пестицидов (ядохимикатов, которые попадают в реку с полей) тоже мало. Так, гексахлорциклогексан вообще не обнаружен, а ДДТ (которым уже не обрабатывают поля, но период распада которого около 50 лет) при норме 0, 30 мг составил 0,0032 мг. Нитрозамины, вещества, вызывающие рак, оказались в количестве 0,001 мг при норме 0,003 мг.

Официальное заключение лаборатории: «Данная проба по указанным показателям безопасности соответствует требованиям СанПиНа».

Наталья ФЕДОТОВА,
фото Николая ЗАХАРОВА

● МНЕНИЕ

РИСК без

Цитата из передачи «Ищем выход» на радиостанции «Эхо Москвы», 7 августа 2007 года.

Е.АДАМОВ:

- Вы сказали насчет захоронения ОЯТ, а речь не о захоронении идет. Кто-то считает, что я был грешен, а кто-то, наоборот, за то, что я был инициатором закона, который был принят в конечном итоге в 2001 году и который позволил нашей стране не только осуществлять переработку, но и не возвращать облученное ядерное топливо. Это уникальное решение, таких стран больше нет. И все разговоры, которые тогда начались, мол, помойка, свалка, губим страну и так далее, не имеют ничего общего с действительностью...

...То есть если замкнуть цикл, использовать реактор на быстрых нейтронах, то оправданием перед будущим и сегодняшним поколениями является то, что сколько радиоактивности вы из земли достали, столько туда и вернете... Это будет лучший вариант хранения на земле.

Справка

Евгений Адамов, будучи министром атомной энергии России в 1996-1999 годах, перевел созданную для реализации российско-американского соглашения ВОУ-НОУ совместную компанию GNSS под контроль семейных фирм Omega Ltd Евгения Адамова и Texi директора Троицкого института инновационных и термоядерных исследований Вячеслава Письменного через подставную фирму TKST (49% акций). Стоимость акций - 250 тыс. долларов - была выплачена за счет международной помощи из Госдепа США. Затем 13% акций GNSS, принадлежавших ОАО «Приаргунское производственное горно-химическое объединение», предприятия ОАО «Техснабэкспорт» тоже передали «группе лиц Е.Адамова» бесплатно. С такой формулировкой в свое время за рубежом Е.Адамова арестовали и хотели судить. Высшее руководство России разными дипломатическими путями забрало Е.Адамова в Москву и ныне ведет следствие. А Адамов выступает в "Эхе Москвы".



Сергей Коренблит – соавтор Интернет-сериала «Господин гексафторид» на сайте babr.ru, активный участник пикетов против МЦОУ.

Нет, мы не будем пенять бывшему министру, честно отрабатывающему свое освобождение перед новыми хозяевами Росатома путем бессовестного пиара собственной, по сути каннибальской идеи ввоза в Россию ядерных отходов. Наша цель более скромна: показать, что вся спетая им по «Эху Москвы» осанна про безопасность и выгодность уже существующей и тем более будущей атомной энергетики – ложь от первого до последнего слова.

БЕЗОПАСНОСТЬ

Атомная промышленность - это, безусловно, детище времени, когда надо было срочно создать атомную бомбу. Позже на политическом уровне были приняты решения о том, что атомная промышленность должна не только укреплять оборону, но и вырабатывать электроэнергию. Сделано это было для того, чтобы хоть как-то оправдать те огромные средства, которые в эту промышленность вкачиваются. Поэтому первые проекты атомных электростанций были практически скопированы с военных реакторов, изначально предназначенных не для выработки электроэнергии, а для получения материала для ядерной бомбы. Реакторы первого поколения были самые ненадёжные с точки зрения безопасности. Такой реактор взорвался в Чернобыле. Такие же реакторы работают на Ленинградской АЭС, на Смоленской АЭС, на Курской АЭС. Кроме того, есть реакторы несколько другого типа, но тоже первого поколения, относящиеся к той же группе по безопасности, они работают на Кольской АЭС и на Нововоронежской АЭС. Сейчас этим уже морально и технически устаревшим реакторам, которые давно выработали свой 30-летний срок, заложенный разработчиками, продлевают срок службы ещё на 15 лет. Это очень опасный эксперимент правительства. Энергоблоки первого поколения – самое опасное из атомной промышленности, что сейчас есть в России. Если что-то закрывать, то начинать надо именно с них. Всего в нашей стране сейчас работает 31 реактор, больше половины из них именно первого поколения. То есть минимум 15 потенциальных Чернобылей.

С другой стороны, существует серьёзнейшая проблема с ядерными отходами. В конце концов авария типа чернобыльской на АЭС, может, и не произойдёт. Но проблема того, что делать с ядерными отходами, не решена до сих пор. Такой технологии, которая полностью ограничила бы попадание радиации из ядерных отходов в окружающую среду, нет. И не может быть по чисто физическим причинам. Радиоактивные отходы будут опасны ещё на протяжении тысяч лет. Плутоний, например, только наполовину распадется за 24 тысячи лет. Для последующих поколений на протяжении такого времени, которое просто не укладывается в голове, эта проблема будет оставаться актуальной. Им придётся придумывать, что с этими отходами делать: разбирать старые хранилища, строить новые, хранить возрастающие в прогрессии радиоактивные металлоконструкции демонтированных обогатительных комбинатов, АЭС, заводов по переработке отработанного ядерного топлива (ОЯТ). И всё это многие, многие тысячи лет!

■ Масштабная авария на АЭХК, тем более в случае расширения производства, - это только вопрос времени, которое в данном случае объективно работает против нас.

Рожденные в СССР еще помнят, быть может, как наряду с аварией на Чернобыльской АЭС великая страна была погублена отложенным «на потом» экономическим спросом в виде не обеспеченных товарами бумажных денег. Здесь же речь идет об откладываемых «на потом» колоссальных экологических и экономических проблемах, способных погубить уже все человечество.

Заметим, что ядерная энергия, запасенная и непрерывно выделяемая радиоактивно распадающимися ядрами калия 40, изотопов урана и других рассеянных по планете радиоактивных элементов, подогревает земную кору изнутри независимо от Солнца, играя важную роль в тепловом балансе планеты. Однако неуемное в своей жадности человечество вмешалось и в этот процесс. И путем громадных дополнительных затрат энергии на обогащение заставило уран планеты отдавать свою энергию на АЭС с невообразимо большей скоростью, чем это протекало бы в природных условиях. Так что энергия гораздо больше той, что должна была излучиться за миллионы лет путем альфа- и бета- распада, теперь в реакторах излучается за часы или дни совершенно иным путем. В итоге человек изменил судьбу огромного числа атомов урана не просто на ближайшие 24 тысячи лет, он изменил их судьбу НАВСЕГДА. В то время как в Земле половина их превратилась бы в стабильный свинец через четыре с половиной миллиарда лет, в реакторах помимо плутония, америция и т.д. они порождают тонны уже бесполезных и опаснейших для человека радиоактивных осколков. Поэтому ни в обозримом, ни в необозримом будущем «столько радиоактивности, сколько вы из земли достали, столько вы туда и вернете», у г. Адамова уже не получится НИКОГДА.

Уже этим летом произошли крупнейшие за всю постсоветскую историю аварии с выбросом в атмосферу и в океан больших объемов радиоактивных веществ: на комбинате «Маяк» и на крупнейшей АЭС в Японии. А вот кое-что из малоизвестных фактов. В 200 метрах от железнодорожного полотна Транссиба, на станции Зюрзя, под городом Красноуфимском Свердловской области, еще с бериевских времен сегодня догнивает полуразрушенный склад тория, прогулка по которому очень быстро может закончиться летальным исходом. В 1994 году при перевозке между объектами Новосибирского завода химконцентратов, производящего ядерное топливо, на полотно дороги общего пользования при аварии было вылито около 1000 литров сернокислого уранодержащего радиоактивного раствора. В 2001 году перегруженным составом с ядерными отходами по дороге из Болгарии в Красноярский край было повреждено железнодорожное полотно Транссиба, так что следующий за ним состав потерпел крушение. И это лишь некоторые факты, которые не удалось скрыть, несмотря на всю секретность атомного ведомства.

Рисков химических и радиационных аварий, связанных с производством на АЭХК и с уже накопленным там отвальным гексафторидом урана (ОГФУ) как весьма вероятным источником больших объемов фтора, много.

ОПРАВДАНИЯ

Напомним лишь, что даже при обычной разгерметизации контейнера с ОГФУ в результате гидролиза образуются очень малоприятные вещества, степень летучести которых зависит от погоды и времени года и уже никак не контролируется ни дирекцией, ни охраной комбината.

Из них, например, плавиковая кислота HF разъедает даже стекло. Уран же и его соединения весьма токсичны. Особенно опасны аэрозоли урана и его соединений. При попадании в организм уран действует на все органы, являясь общеклеточным ядом. Молекулярный механизм действия урана связан с его способностью подавлять активность ферментов. В первую очередь поражаются почки (появляются белок и сахар в моче, олигурия). При хронической интоксикации возможны нарушения кроветворения и нервной системы.

Уран обладает мутагенным, опухолегенным (рак), тератогенным (уродства у потомства), цитотоксическим (влияние на клеточном уровне) и нейротоксическим (влияние на нейроны и работу нервной системы) действием. Дозы, достаточные для отравления, весьма малы. Для аэрозолей растворимых в воде соединений урана ПДК в воздухе 0,015 мг/м в кубе, для нерастворимых форм урана ПДК 0,075 мг/м в кубе.

Поэтому многочисленные жертвы атомной энергетики возникают уже на стадии добычи урана. Приведем две цифры по Приаргунскому производственному горно-химическому объединению (ППГХО): у 19 % женщин города Краснокаменска беременность заканчивается самопроизвольными выкидышами, преждевременными родами, выявлено увеличение раковых и предраковых заболеваний среди женщин, 70% призывников поставлен диагноз олигофрения.

На АЭХК добытый в ППГХО уран обогащается по активному U235 в 7 раз - с 0,71% до 5%. При этом транспортировка готовой продукции АЭХК осуществляется исключительно по ночам по железнодорожной ветке вокруг Ангарска, пересекающей автодорогу в Иркутск.

Хотя емкости с 5-процентным ГФУ расставлены на платформах далеко друг от друга, любое сближение их вплотную в результате неправильного крепежа или сильного толчка приведет к резкому возрастанию потока нейтронов и усилению в них ядерных реакций деления, поскольку обогащенный уже до 5% по U235 концентрат – это почти готовое ядерное топливо. При этом изначально ничтожная вероятность тлеющей ядерной реакции может возрастать до 36 в степени 10^{26} раз.

Рост вероятностей изначально маловероятных событий в процессе обогащения по активному U235 (или плутонию Pu) и есть главный физический источник опасности атомной энергетики. Иллюзия того, что этот рост можно ВСЕГДА удерживать под контролем, и порождает эту опасность.

Ядерно-тепловой взрыв большой емкости с жидким раствором ОЯТ с осевшей на дно критической массой в 1993 году в городе Северске лишь чудом не накрыл Томск. Наряду с Чернобылем этот случай ясно продемонстрировал всю иллюзорность и безответственность подобных амбиций. Масштабная авария на АЭХК, тем более в случае расширения производства, - это только вопрос времени, которое в данном случае объективно работает против нас. Но, как показали исследования 2001 года, и без такой аварии АЭХК заметно испоганил фтором и соединениями урана прилегающую территорию и водоемы.

В связи с темой реакторов на быстрых нейтронах (БН), ради которых якобы происходит накопление «хвостов» с ОГФУ на АЭХК, уместно вспомнить слова одного известного академика по поводу управляемой термоядерной реакции: «С этой плазмой дойдем до маразма». Существующий на сегодняшний день единственный промышленный реактор БН-600 доживает свой век на Белоярской АЭС. Нам вряд ли откроют когда-нибудь список происходивших на нем аварий. Однако такие же БН-реакторы, построенные во Франции и Японии, едва не взорвались и были полностью заглушены, а программы соответствующих исследований свернуты. США же и вовсе не стали связываться с таким способом производства электроэнергии. Поэтому появившиеся заявления о закладке и строительстве реактора БН-800 к 2012 году и победные высказывания по этому поводу головного института Росатома – либо очередная политическая игра по распилу бюджетных средств, либо еще одна безответственная авантюра Росатома.

Заметим, что даже не аварийно заглушаемый реактор – это весьма опасный и капризный объект, прежде всего потому, что из источника электроэнергии он должен практически мгновенно превратиться в ее гигантского потребителя. Так как его активная зона немедленно потребует и еще долго будет требовать эффективного принудительного охлаждения во избежание повторения чернобыльской трагедии.

ВЫГОДНОСТЬ

Энергия, получаемая от одной химической батарейки, даже типа DURACELL, ничтожно мала по сравнению с энергией, затраченной на ее изготовление. Этим избытком затраченной энергии заплачено за удобство мобильности полученного источника энергии. Например, ее можно использовать в карманном фонарике. Будучи даже выброшенными на улицу, использованные батарейки не грозят экологической катастрофой.

При переходе от химической энергетики к ядерной энергетике, то есть от карманного фонарика к АЭС, диспропорция между затратами на добычу и изготовление ядерного топлива – ТВЭЛа (и последующую утилизацию или захоронение ОЯТ) и извлекаемой на АЭС электроэнергией возрастает на большое число порядков, до сих пор не поддающихся точному учету.

Так, например, АЭХК при использовании газодиффузионной технологии обогащения урана потреблял от 1% до 4% электроэнергии всего СССР, забирая львиную долю мощности Братской ГЭС. А перейдя на центрифужную технологию обогащения, АЭХК утверждает, что понизил потребление электроэнергии всего лишь в 20-30 раз.

Вернемся к цифрам. Нас завлекают тем, что мощность в 10^6 Вт=1МВт, выделяемая в течение суток при сжигании за это время 3 тонн углеродного топлива, получается при «сжигании» в реакторе всего лишь 1 г U235 или Pu. А чтобы выделить за год $3{,}15*10^{13}$ Дж энергии, нужно сжечь или 1100 тонн углеводородов, или 364 грамма урана.

Красота? Да, если только не знать, что для «сжигания» в реакторе, к примеру, 3 кг урана в течение 3 лет в него надо загрузить 80 тонн ядерного топлива. То есть 3 кг сгорело, а 79 997 кг получилось ОЯТ. А после выгрузки из реактора через 3 года ОЯТ необходимо как минимум еще 3 года выдерживать в бассейне, пока температура и радиоактивность не упадут до такой величины, чтобы с ним можно было что-то дальше делать. Поскольку в результате трехлетних ядерных реакций в нем накапливается огромное количество весьма опасных радиоактивных элементов, в том числе ранее вообще не встречавшихся на Земле плутония, америция, кюрия.



Так что главный обман состоит в том, что для выработки ядерного топлива и последующей утилизации отходов из ДРУГИХ источников было взято ДО того и еще будет взято ПОСЛЕ того во много–много–много раз больше энергии. Однако это делалось и будет делаться как бы незаметно, постепенно, в течение очень многих лет.

Остается лишь взглянуть на карту страны и посмотреть, есть ли хоть один комбинат западнее Урала, на который тоже снизошла эта «Адамова» благодать.

Интересно, за что же безумное человечество платит такой безумной энергетической нерентабельностью, если незамкнутость ядерного топливного цикла создает такие колоссальные экологические угрозы? Причем не только радиационные, но и чисто химические. И не только на стадии утилизации ОЯТ, но уже и на стадии изготовления ЯТ. А может быть, платят не все?

Действительно, развитые страны Запада давно уже сделали из всего этого свои выводы, законодательно закрепив поэтапный отказ от использования АЭС на своих территориях с заменой их альтернативными возобновляемыми источниками энергии. Так, 31.12. 2006 г. в Европе навсегда заглушено сразу 7 реакторов. А чтобы спокойно дожить до этого счастливого момента, они нашли выход: оставили у себя только «фонарики» - АЭС. А основные химические и радиационные риски по изготовлению и утилизации «батареек» - ТВЭЛов переместили подальше от своих территорий в страны «второго и третьего мира», где экологическая грамотность населения душится на корню авторитарной формой правления, помноженной на коррумпированный чиновничий аппарат. Ибо сказано же Е. Адамовым, что, кроме России, «таких стран больше нет».

Остается лишь взглянуть на карту страны и посмотреть, есть ли хоть один комбинат западнее Урала, на который тоже снизошла эта «Адамова» благодать. Ядерными отходами из Западной Европы (Германия, Голландия, Франция) облагодетельствованы АЭХК, комбинаты в Северске Томской области, в Новоуральске Свердловской области и в Зеленогорске Красноярского края. И становится понятно, где же на самом деле решено установить всепланетный ядерный унитаз, то есть каков на самом деле «...лучший вариант хранения на земле» по Е. Адамову.

Возможны лишь два взаимоисключающих варианта отношения человека к окружающему его миру. Первое – отношение кадавра, когда весь окружающий мир воспринимается как предмет потребления или способ получения удовлетворения здесь и сейчас и любой ценой. Второе – отношение садовника, ухаживающего за садом, в котором он живет, плодами которого питается, красоту и щедрость которого желает сохранить для своих детей. На наших глазах эти два мироощущения вступают во все более жестокую схватку. И скоро каждому придется сделать свой выбор. Е.Адамов уже сделал. А вы?

Сергей КОРЕНБЛИТ,
доктор физико-математических наук, «Байкальское движение»

Исторический обзор основных известных атомных аварий в СССР можно найти здесь:
http://babr.ru/?pt=news&event=v1&IDE=37620.
Риски аварий на АЭХК в статьях С.Коренблита «Господин гексафторид» можно посмотреть:
http://babr.ru/?pt=news&event=v1&IDE=37519 ,
http://babr.ru/index.php?pt=news&event=v1&IDE=36666,
http://babr.ru/index.php?pt=news&event=v1&IDE=36381
Влияние уранового производства на здоровье человека:
http://babr.ru/index.php?pt=news&event=v1&IDE=39318
О быстрых реакторах и планах Росатома:
http://www.ippe.ru/rpr/3-4rpr.php
Что и сколько загружают в реактор и что и сколько выгружают после трех лет его работы:
«Физический энциклопедический словарь», М. СЭ, 1983, стр. 921, таблица 2.

АССОРТИ-АВТО

● АКЦИЯ

УДАРИМ АВТОПРОБЕГОМ

Автопробеги разного масштаба в последнее время организуются с завидной регулярностью. Очередной, на этот раз всероссийский, будет проходить с 1 сентября по 26 октября. Этот пробег будет посвящен борьбе с распространением ВИЧ-инфекции, а участники его проедут от Владивостока до Москвы по 15 городам страны, среди которых и Иркутск.

Автопробег «СТОП-СПИД» не рядовое мероприятие, он имеет достаточно высокий статус, проводится в рамках национального проекта «Здоровье» при поддержке Федеральной службы по надзору в сфере защиты прав потребителей и благополучия человека Минздравсоцразвития РФ и Фонда «Российское здравоохранение».

Как организаторы планируют бороться со СПИДом путем проведения автопробега? Так они хотят объединить усилия государства, коммерческих и некоммерческих структур в реализации разных профилактических программ.

Хотят ещё раз обратить внимание на проблему эпидемии ВИЧ/СПИДа, чтобы в борьбе активизировались чиновники, бизнесмены, медики, педагоги, ВИЧ-инфицированные. Во время автопробега планируется проводить и просветительскую работу среди старшеклассников и студентов. А ещё населению регионов будет предоставлена возможность бесплатно проконсультироваться и пройти тестирование.

В каждом из 15 городов, включенных в маршрут автопробега, устроят круглые столы, встречи с молодежью, пресс-конференции для журналистов. Организаторы планируют провести и бесплатные концерты с участием таких музыкантов, как Влад Топалов, Юлия Чичерина, Света. Ведущим на них будет известный «сам себе режиссер» Алексей Лысенков.

В Иркутске автопробег по планам будет с 18 сентября, 21 состоится концерт.

Максим ШИЛОВ

● ВОПРОС-ОТВЕТ

СНЯТЬСЯ без ОЧЕРЕДИ

- Слышал, что в городе начал работать коммерческий участок МРЭО. Какие там оказываются услуги и сколько они стоят?



■ **Вторник, 14.30. Некоторые счастливцы уже уезжают.**

Как нам пояснили в ГИБДД, действительно в городе работает несколько участков МРЭО: в 4-м посёлке, в 26-м квартале и по ул. Горького, 1а. Последний открылся всего неделю назад. Но все эти участки НЕ КОММЕРЧЕСКИЕ, а ведомственные, работают в них сотрудники ГИБДД.

Однако между ними есть различия. О длинных очередях на постановку-снятие с учёта в здании ГИБДД в 4-м посёлке ходят легенды («В» №84 от 2 августа). Проверено многолетним опытом – чтобы всё успеть за один день, нужно занять очередь на сверку около 6 утра и прихватить с собой друга-родственника, чтобы одновременно стоять в нескольких очередях. Кроме того, с недавнего времени пункт сверки в 4-м посёлке закрыт, пройти её можно только в городе.

Новые участки МРЭО отличаются более мобильной работой. Заявление печатается быстро, тут же проводится сверка. В 26-м квартале специализируются на быстрой постановке на учёт, на ул. Горького можно и сняться, и встать. Номерные знаки выдаются в течение 20-30 минут (тогда как в 4-м посёлке только после 17.00). С утра там, конечно, тоже бывают очереди. Но, по словам работников, создаются они бывалыми водителями, занимающими очередь с самого утра. Уже после 14.00 можно свободно пройти всю процедуру за 40 минут. На сегодняшний день через новый пункт проходит 120-130 автомобилей в день.

Ещё одно большое преимущество нового участка: если автомобиль нуждается в экспертизе (например, нечитаемые номера двигателя), владелец будет записан по телефону к эксперту. Достаточно будет приехать в Иркутск в назначенное время. Сейчас экспертиза в Иркутске занимает достаточно много времени, но в дальнейшем планируется разместить эксперта на дополнительном участке в Ангарске. Кстати, на вахте участка распространяется памятка, в которой детально расписаны действия по снятию и постановке на учёт (в какое окно обратиться, какие госпошлины платить и т.д.). Тем, кто проходит эту процедуру в первый раз, начинать нужно именно с неё, тогда не придётся приезжать на пункт несколько раз.

Как рассказали нам работники нового участка МРЭО, в Ангарске готовится небольшая революция, вызванная годами возмущений автовладельцев. На этой неделе начала работать запись на сверку. Делается она по телефону 53-27-30. Со временим планируется полностью перейти на такой режим работы. То есть человек, желающий пройти сверку для снятия или постановки на учёт, должен позвонить по телефону и записаться на определённый день и определённое время, приехать в назначенный час и без долгого стояния в очереди пройти все процедуры. В идеале весь процесс должен занимать не больше 40 минут (от написания заявления до получения номеров или транзитов).

Кстати. Стоимость составления заявления на снятие/постановку на учёт – 250 рублей. Госпошлина на снятие с учёта – 50 рублей, постановку – 500 рублей.

Работает новый участок с 9.00 до 17.00, обед с 13.00 до 14.00, выходные – понедельник, четверг, воскресенье.

Андрей КНЯЗЕВ,
фото Николая ЗАХАРОВА

● АВТОВЗГЛЯД



ДОРОГА для МАШИН

Этот момент, который запечатлел наш фотограф из окна маршрутки, поражает не тем, что мальчишки нарушают самые основные правила поведения на дороге и подвергают свою жизнь опасности. А тем, что мимо едет поток машин, за рулём которых сидят чьи-то отцы и матери. И ни у одного из них не возникло желания остановить, объяснить, что так делать нельзя. Пока окружающие остаются равнодушными друг к другу, бесполезны повышения штрафов и бесконечные проверки.

Фото Николая ЗАХАРОВА

Слышал анекдот?

- Так, девочки налево, мальчики направо.
- А я?
- С тобой разговор отдельный.

***

- У тебя какое зрение?
- Минус пять.
- Холодно, наверное?

***

Прочитал наоборот слово «унитаз».
Теперь боюсь на него садиться.

***

Цирк. Ведущий объявляет: «Сейчас смертельный номер! Акробаты-матерщинники на колючей проволоке!!!»

***

В Монголии проходил конкурс двойников... ПОБЕДИЛИ ВСЕ!!!

***

Гаишник останавливает машину. Подходит. Спрашивает сурово:
- Вы знак видели?
- Видел.
Гаишник расплывается в доброй улыбке:
- Сынок мой нарисовал...

***

- Вот я три раза был женат и теперь точно знаю, что бабам нужно!
- Ну и что?
- Мужика хорошего!

***

60-процентная вода. Истинно русский диетический напиток. Полезен тем, кому много воды пить вредно. Хорошо льется, прекрасно пьется. Способствует аппетиту, хорошему настроению и крепкому сну. Раскрепощает сознание. Состав: вода 60%, спирт 40%.

***

- Мужики! Я только что себе в местном супермаркете такие ботиночки купил! Представляете, оба левые, и один другого больше!
- Так чему ты радуешься?
- Так подошли!

ПРОЩАЙ, МАМА...

Сдает знакомая свое чадо в детский сад. Первый раз и для нее, и для него. Идут, по дороге она дает различные указания по поводу подчинения старшим - ни с кем не ругаться, всех слушаться и т. д. Приходят, она передает ребенка в руки воспитателя, сама отходит в сторону и смотрит, вытирая скупую слезу.

Няня берет ребенка за руку и подводит к рядам раздевалочных шкафчиков:

- Ну, выбирай себе шкафчик, который больше нравится.

У ребенка на лице кризис, легкое помешательство, потом он бросает тоскливый взгляд на маму и протягивает ручку к шкафчику с грушей. Дальше все офигели: он залазит в шкафчик, робко прикрывает за собой дверку и говорит: «Прощай, мама».

Няня в шоке, мама в ужасе.



СУХОЙ ЗАКОН

Дочка (4 года) была в гостях у знакомых. Утром сидит и ест суп в окружении двоих молодых людей, у которых после обильных возлияний накануне раскалывается голова. Один из них:

- Ну что, может, перед тем, как поесть, сходим в магазин за пивком?

Дочка реагирует немедленно. Вынув ложку из супа и старательно ее облизнув, с чувством и размахом отоваривает ею говорившего, при этом произнося:

- Я тебе дам, за пивом!

ПРОТИВОСТОЯНИЕ

Товарищ купил квартиру в новом доме. Зашли компанией помочь мебель подвигать, квартиру посмотреть после ремонта и уборки. Тут тесть товарища реагирует на шум в коридоре, нажимает кнопку просмотра в домофоне и аж подскакивает!

- Народ! Быстрее, тут кино и немцы!

Смотрим, бригада ОМОН в бронежилетах, масках, шлемах и пыли пытается ручной пилой (болгаркой) отрезать замок двери напротив. Всё бы ничего, только с противоположной стороны двери надрез следом заваривают электросваркой! Всё!

Только минут через 5-6 мучений кто-то догадался отключить электроэнергию в той квартире.

АФИША

Ангарск

Иркутск

Родина кинотеатр

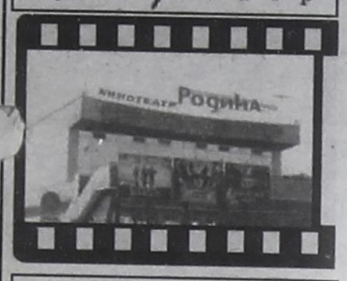

Многоканальный автоответчик ✆570-110. Бесплатное бронирование билетов по ✆ 65-33-98. Выкупить заказанные билеты необходимо за 30 минут до начала сеанса.

Стоимость билетов от 50 до 150 рублей в зависимости от сеансов и мест в кинозале.

Смотрите с 23 августа

Премьера!

Величайшее семейное приключение всех времен в анимационной комедии для зрителей старше 14 лет

«СИМПСОНЫ В КИНО» (США, 90 мин.)

Посмотри на эту семью и порадуйся за свою!

Сеансы: 10.00, 11.35.

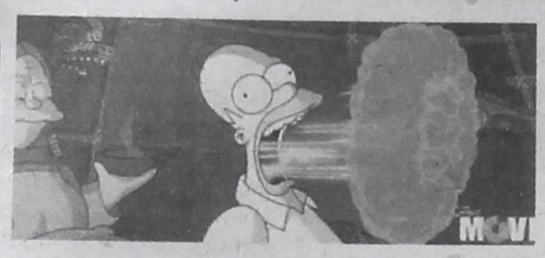



Премьера!

Молодежная комедия

«ЧЕРТОВ МОБИЛЬНИК»

Сеансы: 13.10, 17.10, 21.10.

Премьера!

Горькая комедия о сладкой жизни от Андрея Кончаловского

«ГЛЯНЕЦ» (Россия, 122 мин.)

Сеансы: 15.00, 19.00, 23.00.

SMS-ИГРА Хочешь бесплатно получить билет в кино на двоих?

Отправь sms со словом «родина» на номер 25001
Каждый сотый получит билет в кино, остальные бесплатное расписание фильмов на месяц! ПИШИ! Стоимость sms-сообщения 50 центов без НДС.

Мы всегда рады видеть вас в нашем кинотеатре!

КИНОТЕАТР МИР@max



Расписание сеансов по ✆ 56-46-46, автоответчик ✆57-39-24, бронирование ✆53-9999 http: //www.metelitsa.tv

СКОРО «ЧАС ПИК 3»!

Стоимость билетов от 80 до 150 рублей.

Выбери свое кино в «МИР@max»!

Смотрите с 23 августа

ПРЕМЬЕР-ЗАЛ

«УЛЬТИМАТУМ БОРНА»

Джейсон Борн пытается раскрыть заговор в Москве, в то время как правительственные агенты хотят помешать ему.



«СКВОЗЬ СОЗВЕЗДИЕ МЁБИУСА»

Физик и изобретатель Саймон Вейр создал портал, позволяющий перемещаться во времени и пространстве. Во время эксперимента он попадает в ловушку и оказывается на далекой изолированной планете.

МАЛЫЙ ЗАЛ

«ГЛЯНЕЦ»

Молодая девушка Галя (Юлия Высоцкая) приезжает в Москву из города Шахты. Она мечтает стать супермоделью и украсить своим фото обложку модного глянцевого журнала Beauty.

VIP-ЗАЛ

«СИМПСОНЫ В КИНО»

История про самую сумасшедшую в мире семейку.

В КИНО - БЕСПЛАТНО!

Кто режиссёр фильма «Ультиматум Борна»?_____

Купоны с ответами ждём до 27 августа в редакции по адресу: ул. Ленина, 43. Не забудь указать имя, фамилию и телефон. Счастливчики получат билеты в «МИР@max».

Правильный ответ прошлой викторины: Дэвид Сильверман. Приглашаем в редакцию за билетами Сергея Илларионова, Вадима Вишковского, Викторию Часовитину.

Администрация кинотеатра оставляет за собой право менять сеансы без предварительного уведомления.

СК «ТРУД»
✆ 33-36-01



3 сентября, 19.00 - концерт
РОК - ГРУППЫ «АУКЦЫОН».

РЦ «ЕРШИ»

27 августа, 19.00 -
«золотые голоса»
ГРУППЫ «МИРАЖ»
Маргарита Суханкина и Наталья Гулькина.

КЛУБ-РЕСТОРАН «ДИКАЯ ЛОШАДЬ»
✆ 53-70-66
27 августа – концерт русско-американской группы «RED ELVISES».



МУЗЫКАЛЬНЫЙ ТЕАТР ИМ. ЗАГУРСКОГО
✆ 203-873.

ГАСТРОЛИ ХАБАРОВСКОЙ МУЗКОМЕДИИ

23 августа, 18.00 – мюзикл **«БРАК ПО-АМЕРИКАНСКИ».**
25 августа, 18.00 – мюзикл **«ЛЕТУЧАЯ МЫШЬ».**
26 августа, 18.00 – мюзикл **«САМОЛЁТ ВАНИ ЧОНКИНА».**
27 августа, 18.00 – мюзикл **«АРИСТОКРАТЫ ПОНЕВО**
28 августа, 18.00 – мюзикл **«ЧЁРТ, СОЛОХА И ЛЮБОВНАЯ СУМАТОХА».**
30 августа, 18.00 – мюзикл **«ОСЕННЕЕ ТАНГО».**
31 августа, 18.00 – мюзикл **«БРАК ПО-АМЕРИКАНСКИ».**
1, 2 сентября, 18.00 – **гала-концерт.**

ДОМ - МУЗЕЙ В. РОГАЛЯ
✆ 200-365

ВЫСТАВКА БАТИКА.

Шарфы, платки, блузки, палантины.



ИРКУТСКИЙ ОБЛАСТНОЙ ХУДОЖЕСТВЕННЫЙ МУЗЕЙ ИМ. В. СУКАЧЁВА
✆ 33-43-89
ГРАФИКА МОЛОДОГО ИРКУТСКОГО ХУДОЖНИКА АНДРЕЯ КЛАССЕНА
«Мост №1984».

МУЗЕЙ – УСАДЬБА В.П. СУКАЧЁВА
✆ 53-13-98
КОЛЛЕКЦИЯ ЭКЗОТИЧЕСКИХ РЫБ.

Три десятка рыб со всех уголков планеты.



ИРКУТСКИЙ ОБЛАСТНОЙ ХУДОЖЕСТВЕННЫЙ МУЗЕЙ ИМ. СУКАЧЁВА
✆ 34-01-46

ВЫСТАВКА РАБОТ ХУДОЖНИКА С АМУРА ВИКТОРА МИРОНЕНКО
(живопись).



«Шаманская черемуха». 1997 г.

ДК НЕФТЕХИМИКОВ
28 августа, 15.00 -
большой праздник
«ПЕРВЫЙ РАЗ В ПЕРВЫЙ КЛАСС!»

ДК «СОВРЕМЕННИК»
✆54-50-90
26 августа, 19.00 – открытие нового сезона клуба «Муза».
Вас ждут новые знакомства, полюбившаяся музыка и много сюрпризов!
1 сентября, 10.00 –
клуб садоводов «Надежда»
приглашает всех
на традиционную выставку
«УРОЖАЙ – 2006».

2 сентября, 19.00 – концерт рок-группы «АукцЫон».

ПАРК СТРОИТЕЛЕЙ
✆522 -788
25 августа, 16.00 - выставка «ЭКОЛОГИЧЕСКИЙ РАЙ».
Изделия из нетрадиционных материалов и вторсырья.
ДЕНЬ БАЙКАЛА.
Праздничное городское мероприятие.

ХУДОЖЕСТВЕННЫЙ ЦЕНТР
✆ 52-26-37
«ХУДОЖНИКИ АНГАРСКА».
Выставка картин ангарчан.



Д. Петухов
«Песнь исполинов». 1984 г.

Если вы хотите, чтобы ваша информация оказалась на этой странице, звоните мне по ✆52-26-58.
Ведущая Дуся МОТОР

ПОГОДА | ГОРОСКОП | ЛУННЫЙ КАЛЕНДАРЬ | ПРИМЕТЫ

ПРАВОСЛАВНЫЙ КАЛЕНДАРЬ

27 августа, понедельник
Перенесение мощей преподобного Феодосия Печерского. Успенский пост. Пища без масла.

28 августа, вторник
Успение пресвятой владычицы нашей богородицы и приснодевы Марии.

29 августа, среда
Перенесение из Едессы в Константинополь Нерукотворенного Образа (Убруса) Господа Иисуса Христа. День постный. Пища без масла.

30 августа, четверг
Мученика Мирона пресвитера.

31 августа, пятница
Мучеников Флора и Лавра. День постный. Пища без масла.

1 сентября, суббота
Мученика Андрея Стратилата и с ним 2593 мучеников.

2 сентября, воскресенье
Собор Московских святых.

Расписание церковных богослужений
8.30 – утренняя служба ежедневно.
16.00 – вечернее богослужение ежедневно, кроме воскресенья.
Службы ведутся одновременно в Свято-Троицком кафедральном соборе и церкви Успения Пресвятой Богородицы в 4-м поселке.

ЛУННЫЕ СУТКИ

Понедельник
15 лунные сутки с 20.36.
Восход Солнца в 7.06, заход в 21.08.
Луна в Водолее, растущая.
Не нервничайте по мелочам, сегодня это плохо влияет на внешний вид.

Вторник
16 лунные сутки с 20.59.
Восход Солнца в 7.07, заход в 21.06.
Луна в Рыбах с 11.35, полнолуние в 19.36, затмение.
Будьте осторожны на дорогах, так как во время затмений в полнолуние заметно снижено внимание, вероятны ДТП. Может проявиться аллергия.

Среда
17 лунные сутки с 21.19.
Восход Солнца в 7.09, заход в 21.04.
Луна в Рыбах, убывающая.
Исключите из рациона сомнительные продукты, крепкий кофе, алкоголь. Не ходите много пешком, ноги устанут очень быстро.

Четверг
18 лунные сутки с 21.39.
Восход Солнца в 7.10, заход в 21.02.
Луна в Овне с 13.26, убывающая.
Будьте осторожнее с лекарствами, напитками сомнительного происхождения. Уязвимы стопы.

Пятница
19 лунные сутки с 21.59.
Восход Солнца в 7.12, заход в 21.00.
Луна в Овне, убывающая.
Чувствительна область головы, не переутомляйтесь.

Суббота
20 лунные сутки с 22.22.
Восход Солнца в 7.14, заход в 20.57.
Луна в Тельце с 14.36, убывающая.
Во второй половине дня ослаблено горло, голосовые связки.

Воскресенье
21 лунные сутки с 22.49.
Восход Солнца в 7.15, заход в 20.54.
Луна в Тельце, убывающая.
Берегитесь простуды.

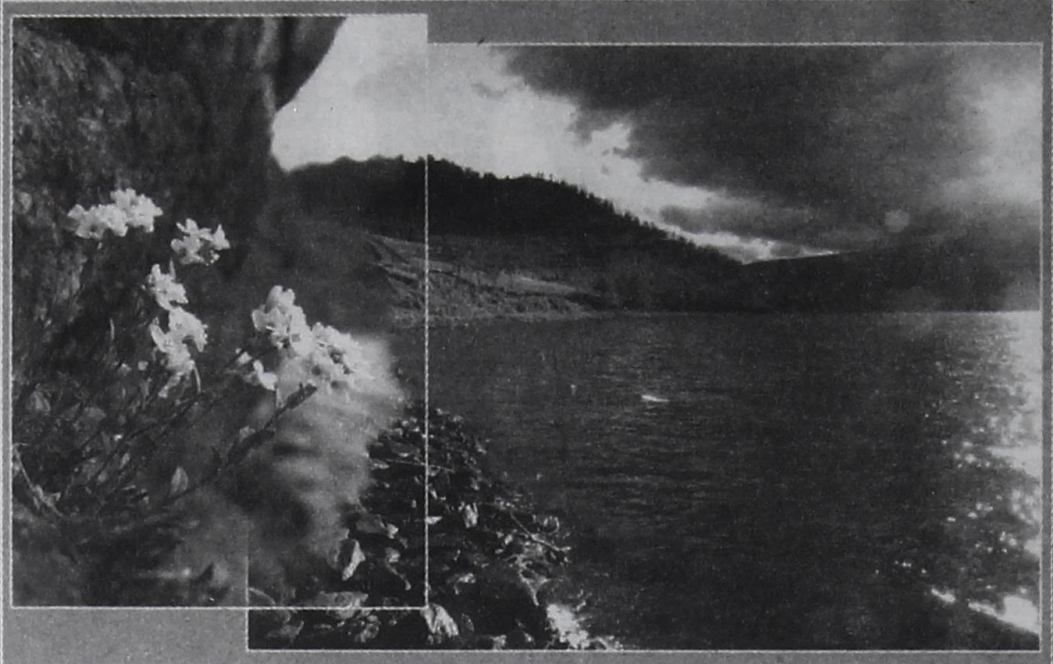

Фото Андрея БАУБЕКОВА

● ГРАДУСНИК

		t возд.	Характер погоды	Давление мм	Ветер	Солнце	Луна
Четверг, 23 августа	ночь	+7 +9		721	северо-западный 3-8 м/сек.	восход 06.15, заход 20.47, долгота дня 14.32	восход 18.53, заход - Луна растет
	день	+19 +21					
Пятница, 24 августа	ночь	+6 +11		721	переменный 2-5 м/сек.	восход 06.17, заход 20.45, долгота дня 14.28	заход 00.04 восход 19.33, Луна растет
	день	+20 +25					
Суббота, 25 августа	ночь	+4 +9		721	северо-западный 5-10 м/сек., порывы 17-22 м/сек.	восход 06.19, заход 20.42, долгота дня 14.23	заход 01.19 восход 19.59, Луна растет
	день	+23 +28					

● СКЛЕРОЗНИК

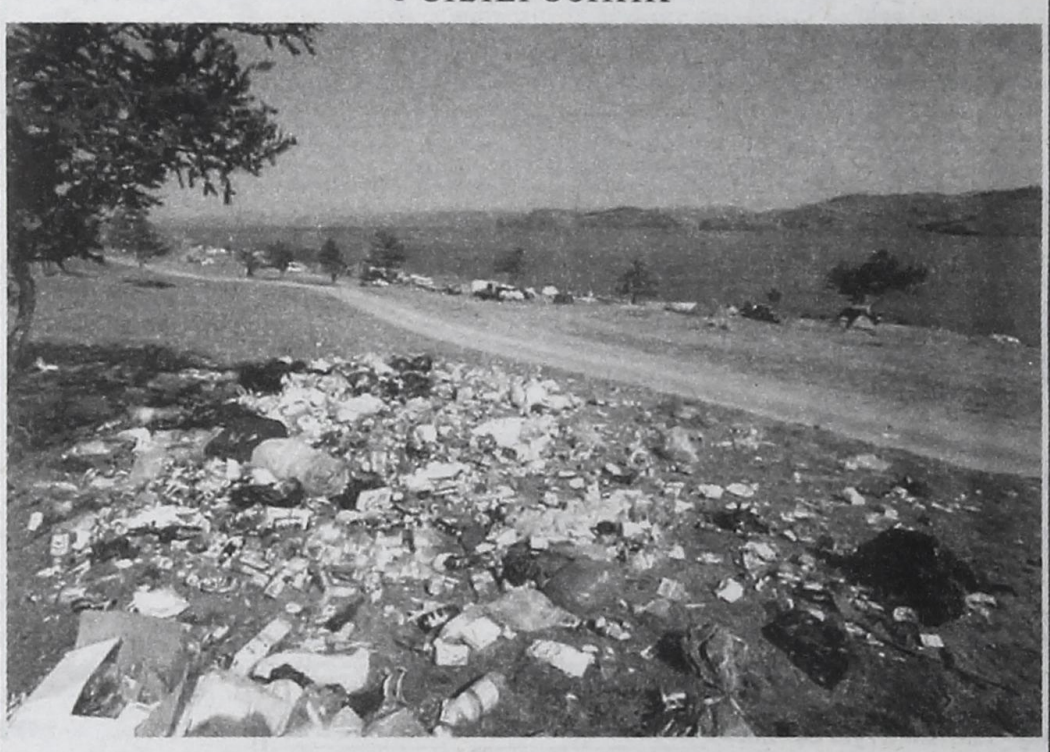

ПОСЛЕ ПРАЗДНИКА ДОЛЖНО БЫТЬ ЧИСТО

26 августа – День Байкала. Отмечает его наше озеро с 1999 года и имеет на это полное право – мы так много берем у него, а отдаем обычно только... пустую тару и упаковку. Есть повод извиниться и пересмотреть в День Байкала отношение к нему. А еще, чтобы этот день не прошел мимо нас, нужно обязательно отпраздновать его.

На сей раз департамент охраны окружающей среды Иркутской области и фонд «Возрождение Земли Сибирской» организуют праздник прямо в экспрессе на Кругобайкальской железной дороге. Ангарск представит делегация из трех человек. Но если вы тоже очень хотите поучаствовать во всем этом, попытайте счастья, позвонив в пятницу по тел. 89149383023, может быть, и для вас место найдется.

Если нет, вам прямая дорога в Листвянку – там обещают устроить феерическое действо. Начало праздника в 12 часов.

Праздник будет и в Слюдянке, туда подтягивайтесь к вечеру на световое вечернее шоу на берегу Байкала.

Если вы не хотите ехать так далеко, вас ждут в пятницу с 19.00 до 22.00 на набережной у памятника Александру III: движение YES+ организует конкурсы, боди-арт, лепку из глины и т.п. Все на байкальскую тематику.

В Ангарске празднование пройдет во всех филиалах центральной библиотечной системы.

Главное – не забудьте о девизе Дня Байкала – после праздника должно быть чисто!

Юлия ВОЛКОВА,
фото Сергея ВОЛКОВА

АСТРОЛОГИЧЕСКИЙ ПРОГНОЗ

27 августа
С утра более всего будут удаваться дела домашние, простая физическая работа. Во второй половине дня многих одолеет лень. При принятии важных решений ориентируйтесь на собственную интуицию.

28 августа
Остерегайтесь принимать важные решения: слишком многое делается под влиянием эмоций. Из-за упрямства можно наделать ошибок.

29 августа
Нужно стараться никого не обидеть. Не слишком удачный день для напряженной интеллектуальной работы. Лучше отдохнуть, прогуляться на свежем воздухе.

30 августа
День, больше подходящий для отдыха, чем для работы. Смутные страхи и беспокойство помешают сосредоточиться. Но некоторым людям удастся найти для старых проблем совершенно неожиданные решения.

31 августа
Суетиться и проявлять сверхактивность не следует. Подходящее время для всех дел, которые могут и должны быть быстро улажены. Можно пообщаться с начальством, отправиться в запланированную поездку.

1 сентября
В День знаний повышен уровень эмоций, есть стремление всех переспорить. Во второй половине дня можно посоветоваться по самым важным вопросам с теми, чей опыт и знания заслуживают уважения.

2 сентября
Неудачный день для попыток разбогатеть, даже если это всего лишь желание взять взаймы. Не следует ни в чем рисковать и принимать непродуманные решения. Советы, даже дружеские, сегодня могут только навредить.

НАРОДНЫЕ ПРИМЕТЫ

27 августа
Михей-Тиховей. На Михея буря – к осенним ненастьям. Если в этот день поможешь сиротам или одиноким людям, то многие грехи простятся.

28 августа
Дожинки. Успение Пресвятой Богородицы. Говорили старики, что с Успенья солнышко засыпает.

29 августа
Третий Спас, Хлебный, Спас на полотне. Принято было провожать ласточек в дальние края.

30 августа
«Вдовьи помочи». Сегодня обязательно нужно помочь одинокому человеку по хозяйству или материально.

31 августа
День Флора и Лавра. Почитали в этот день лошадей: кормили их посытнее, украшали как умели, работы не давали.

1 сентября
Говорили про сентябрь и первый его день: «Холоден сентябрь, да кормить горазд». А еще уверяли, что сентябрь бабу красит.

2 сентября
Свекольница – девкам невольница. Главное дело – овощ за ботву тянуть.

Астрологический прогноз составлен Светланой РАЗУМОВСКОЙ, лунные сутки рассчитаны на координаты Ангарска



Ведущая
Светлана
ЛУКИНА
Тел. 52-37-90

Спортплощадка

● ЛИЧНЫЕ РЕКОРДЫ



■ На сегодняшний день в беге на 400 м у Димы Буряка лучший результат в Иркутской области.

ТРИ СТАРТА – ТРИ РЕКОРДА

24-я всемирная студенческая универсиада в Таиланде стала для нашего легкоатлета, студента 2-го курса АГТА Димы Буряка самым удачным событием за последний год. Сразу в двух видах, в беге на 400 м и эстафете, он стал бронзовым призером. А если учесть, что за последние 15 лет спортивные старожилы Ангарска не припомнят призовых результатов наших спортсменов на универсиадах, то Буряк сегодня герой дня!

Масштабы игр – величиной с настоящую Олимпиаду (152 страны, 6077 спортсменов и две недели стартов). Вернее, это и есть Олимпиада, только возраст участников до 28 лет. А выступают здесь как серьезные спортсмены, так и подающие надежды студенты.

В российскую делегацию (500 человек) вошли около 90 легкоатлетов, Дима один из Иркутской области.

По словам тренера КДЮСШОР «Ангара» Альберта Потапова, поначалу в его воспитаннике сомневались: почти год из-за мелких травм он не участвовал в крупных соревнованиях.

Однако уже после забега, когда Буряк поставил личный рекорд, сомнения главного тренера рассеялись. В полуфинале была выполнена задача максимум, а в финале уже стало ясно, что Дима сделал все возможное и даже больше, чем ожидали. Три старта – три рекорда.

Сам герой скромничает:

- В планах призового места не было. Я ехал выступать. И выступал с пустой головой, просто готовился на хороший бег. А это, как известно, всегда дает результат. Самое главное – я снова попал в обойму.

На самом деле сработала установка тренера, данная еще дома. Психологические тренинги второго тренера Надежды Потаповой не позволили впустить в голову ни одной дурной мысли. Ведь стоит только засомневаться – удача ускользнет. Удержать ее за хвост помог еще один маленький психологический секрет: в первый день Диму с товарищем случайно занесло в юрту тайского шамана, который после некоторых манипуляций привязал ему на руку ниточку. На стартовой позиции из головы вылетали абсолютно все мысли. Нитевидный талисман до сих пор торчит из-под мастерки.

Кроме стартов ангарчанину запомнилась бангкокская жара, безумно приветливые тайцы и смешное общение с иностранцами – мимикой и жестами, после которого студент твердо решил: надо браться за английский.

Фото Николая ЗАХАРОВА

● ЛЕГКАЯ АТЛЕТИКА

РЯДОМ с МАСТЕРАМИ

В Иркутске прошел международный мемориал памяти иркутских легкоатлетов. Померяться силами приехали сильнейшие спортсмены из Украины, Кыргызстана, Читы, Новосибирска, Москвы, Санкт-Петербурга и других городов. Неплохие результаты показали воспитанники ДЮСШОР «Сибиряк». Дарья Ефанова (выступала в юниорах) в прыжках в длину стала третьей, пропустив вперед очень серьезных мастеров спорта. На второй день она стала четвертой в пятиборье. Мастер спорта Вика Шалыгина четвертой пробежала на 200 и 400 метров. Рядом с мастерами и международниками впервые выступал наш самый юный спортсмен Андрей Красильников. Пятнадцатилетний воспитанник Надежды Лаповой оправдал надежды своего тренера.

- Парень попал в финал по прыжкам в длину, а на второй день стал пятым в прыжках в высоту, установив свой личный рекорд - 184 сантиметра. И это не предел Андрея. Рядом с мастерами легче устанавливать рекорды.

● СТЕНДОВАЯ СТРЕЛЬБА

НИ ПУХА НИ ПЕРА

В первые в Иркутской области проведено лично-командное первенство по спортингу. Это современный вид стендовой стрельбы, максимально приближенный к условиям реальной охоты на пернатую дичь.

Поэтому соревнования стали закрытием спортивного сезона и серьезной тренировкой перед сезоном охоты. За призы боролись 7 команд из Ангарска, Иркутска, Улан-Удэ и Шелехова, всего 60 участников.

Неожиданные траектории полета мишеней (могли прилететь даже сзади) не мешали стрелкам вести точные попадания. Ангарская команда, к сожалению, попала только на второе место. Зато в личном зачете, как всегда, наши охотники всех обстреляли. Чемпионом стал кандидат в мастера спорта Юрий Смирнов. По словам Юрия, нашей команде есть чем гордиться, подводя итоги спортивного календаря.

- Отличные результаты у Бориса Мазуркевича, Виталия Ивашко, Александра Чижевского. Повысили свои разряды резервные стрелки команды, для которых соревнования являлись и тренировками, поскольку в Ангарске нет своего стенда. Соперники сначала в шутку, а теперь всерьёз говорят, что проще сразу отдать призы ангарчанам, отправить их домой и самим стрелять на интерес.

В завершение спортинга охотники пожелали друг другу ни пуха ни пера.

Фото Алексея КАРПЕНКО



■ Юрий Смирнов в исходной позиции: на расстоянии 30 метров летящая тарелка кажется точкой в небе.

● ВЕЛОСПОРТ

БОЕВАЯ ТРАССА



■ Тренер Виктор Григорьев (в центре): за две недели Аня Кулеш и Тамара Ваулова на старт выходили по 6 раз.

8 ангарчан, воспитанников ДЮСШОР «Сибиряк», вернулись с чемпионата и первенства Сибири и Дальнего Востока, в котором участвовали более 100 велогонщиков. Три третьих, три вторых и одно первое место – результат двухнедельных велогонок наших спортсменов по читинским трассам. Самое сложное, по словам ребят, ненакатанные дороги, сложные перевалы (когда в гору тащиться по 6-8 километров) и лесные пожары. Одну гонку даже перенесли из-за дыма. В общем, боевая трасса. Но шесть мальчишек и две девочки ехали в Читу не отдыхать. А побороться было с кем.

Основные соперники – читинцы, некоторые на три года старше, пролетали трассу буквально с закрытыми глазами. Понятно: родные стены грели, но и наши оказались не промах. Ни одного завала на трассе (а они случались довольно часто), ни одной серьезной поломки – признак хорошей подготовки. Пятнадцатилетние Тамара Ваулова и Аня Кулеш, по словам тренера Виктора Григорьева, команду не подвели и в парной гонке на 25 километров заняли 2 место. А в индивидуальной гонке Аня стала третьей.

● ХОККЕЙ

МОСКВА ПРИНЯЛА ЗАЯВКУ «ЕРМАКА»

Лето 2007 года войдет в историю ангарского спорта очень знаковым событием. В нашем городе появилась наконец-то команда, которая будет представлять Ангарск в высшей лиге.



■ **Основной костяк команды, ставшей в прошедшем сезоне серебряным призером 1-й лиги и дебютирующей в высшей, в зоне «Восток», сохранился.**

Для знатоков, специалистов спорта и болельщиков не нужно многословия, они и так прекрасно понимают, что это такое. А для тех, кто любит хоккей, это очередная ступень в достижении еще более крупных успехов. Вопрос для города – нужно или не нужно заявляться в высшую лигу - не стоял. Ответ здесь однозначный: это и рост спортивного мастерства, и еще большая популярность хоккея, и свое место в системе российского игрового потенциала. Хотя в самом начале этого непростого решения была возможность выбора, где лучше играть: в высшей лиге России или в Азиатской лиге, где принимают участие команды из Японии, Южной Кореи, Китая. Вроде бы эта перспектива выглядела заманчиво, но нужно было всё просчитать до конца. Велись переговоры с президентом Азиатской лиги, прикидывались все финансовые вопросы - такое серьезное решение с кондачка не примешь. Трудностей хватает, как и в любом широкомасштабном деле, но на то они и трудности, чтобы их можно было преодолевать.

И все-таки, посчитав все «за» и «против», приняли решение отказаться от первенства вместе с нашими восточными соседями - слишком много финансовых условий, которые они выдвигали, были для клуба и города неприемлемы. Гораздо большие перспективы сулила высшая лига.

Тут нужно сказать вот еще о чем. В последние годы авторитет «Ермака» как одного из поставщиков игроков в команды суперлиги вырос в разы. О выходцах из нашего клуба, защищающих цвета не только клубов с мировой историей, но и национальной сборной, в Москве знают. В последнем сезоне в сборную России приглашались и Александр Попов, и Петр Счастливый, который был выбран капитаном на чемпионате мира 2007г. Атмосфера в «Ермаке» разительно отличается от простой тренировочной, все игроки выкладываются по полной программе, каждый стремится закрепиться в основном составе. Заявка «Ермака» на участие в высшей лиге открыла двери для многих хоккеистов – в клуб просятся спортсмены из многих команд! Когда такое было!

В Ангарск возвращаются и тренерские кадры, для которых работа в клубе представляет интерес, – уже приехали Калашников и С.Н. Коневский. Они станут тренировать коллектив, заявленный в 1-й лиге открытого первенства страны.

Люди видят, что в команде создаются все условия для творческого самовыражения и роста, поэтому и едут.

Новый подход ощущается во всем. За последний сезон значительно прибавили в классе и воспитанники детско-юношеской школы хоккея. Успехи на турнирах в Подмосковье, в Санкт-Петербурге команды «Ермак-96» (тренер Гидрович С.И.), переход всех (!) команд в группу «А» российского первенства в дивизионе «Сибирь» уже говорят о многом. Мальчишки не просто катаются на льду, они занимаются аэробикой, осваивают комплекс специальных упражнений на растягивание, с ними занимаются специалисты разных профилей и направлений.

Появляются новые имена, есть хороший задел на будущее, в нашем городе достаточно классные специалисты, есть кому растить будущих чемпионов. Решение заявиться в высшую лигу принималось не с бухты-барахты. Нужно было не семь, а сто семь раз отмерить, прежде чем начинать резать.

Уверенности в правоте дела придавало и то обстоятельство, что вместе с клубом к высшей лиге подойдет и Ледовый дворец, где работа кипит с утра до вечера. Конечно, сделать предстоит много, но и сделано уже немало. Готовы раздевалки для гостей и хозяев, подводится электричество ко всем внутренним кабинетам, навешиваются опоры для витражей, на подходе мощная компрессорная, холодильники для льда. В сентябре привезут финскую «коробку», так хоккеисты называют корт, борта, ограждение.

■ **Вся заявочная кампания для проведения в Ангарске игр чемпионата России среди команд высшей лиги прошла без увеличения бюджета.** ■

Оборудование поставляет фирма «Райта» - всемирно известная марка в этом направлении.

Укладывается плитка на трибунах. Идет интенсивная подготовка к работам по укладке крыши-мембраны. Это будет не просто дворец для проведения хоккейных матчей, это будет своеобразный центр спортивно-культурного досуга горожан. Ведь можно будет снять «коробку», провести демонтажные работы, потом установить специальное оборудование, и пожалуйста - готова концертная площадка! И уже не 850 ангарчан смогут попасть на концерт российских звезд, а 6 тысяч, да и билеты будут стоить гораздо дешевле. В таком помещении можно будет проводить мероприятия любого масштаба. Это что, плохо для города? А увеличение тренировочного процесса – на двух аренах заниматься будет в два раза больше детей. Уже сейчас лед малой арены задействован с 6 утра и до поздней ночи. Тренируются не только мальчишки ДЮСШ (а это парни от 5 до 18 лет).

С сентября возобновятся занятия в секции фигурного катания, на лед в вечернее время выходят рабочие коллективы. Клуб сейчас переживает (уж простите за пафос!) период Ренессанса. И мальчишки тренируются в охотку, и тренеры работают творчески, с огоньком и желанием.

Нужно учесть, что вся заявочная кампания для проведения в Ангарске игр чемпионата России среди команд высшей лиги прошла без увеличения бюджета, мы в лиге самый малобюджетный клуб, но это не значит, что мы готовы только на последние роли. Главное – осмотреться, закрепиться в лиге. Все рвутся в бой, понимая, что здесь уровень хоккея другой: играть придется с открытым забралом, без скидок, по гамбургскому счету.

Московские чиновники федерации хоккея заявку «Ермака» приняли с очень большой доброжелательностью, все заинтересованы в том, чтобы на карте лиги зажегся еще один центр хоккейного творчества. Сейчас в клубе идет подготовка к подаче официальной заявки на участие в чемпионате. С именами, фотографиями хоккеистов, с соблюдением всех правил регламента. Идет кропотливая работа всех служб клуба, а парни тренируются два раза в день. Фундамент под будущее нужно закладывать сейчас, потом не догонишь. Начнутся официальные матчи, и то, что недоработал летом, вылезет и окажется у разбитого корыта.

Ответы на многие вопросы тренеры команды Михаил Переяслов и Сергей Жуков получат от игр предсезонных турниров в Тюмени и Кургане, куда команда отправилась в минувшие выходные. Работы для всех сотрудников море, желания её выполнить тоже хватает. Ведь только так, всем вместе, сцементировав усилия, можно добиться главного.

А болельщицкая поддержка тысяч ангарчан, которая необходима команде в новом сезоне, послужит хорошим подспорьем, ведь играют хоккеисты в первую очередь для них, верных зрителей и фанатов, которые не растеряли к «Ермаку» любовь и симпатию.

Высшая лига не за горами, она у порога и уже стучится в дверь. Откроем её и попытаемся прожить вместе, единым коллективом, не простой, но от этого еще более интересный сезон!

Роман КАРАВАЕВ

1287

● ШАХМАТЫ

ПОБЕДНЫЙ РУБЕЖ

4-й этап открытого кубка АГТА по быстрым шахматам. Победного рубежа достигли студент АГТА Сергей Суворов, Сергей Мельхеев и Павел Хамеев. До конца года предстоит еще два этапа. А сейчас идет серьезная подготовка к осенней спартакиаде среди вузов Иркутской области. По словам Суворова, этапы кубка дают хорошую подготовку молодым студентам.

- Без напряженной борьбы невозможно достичь высоких результатов. Шахматист должен привыкнуть находиться в атмосфере большой и ответственной игры. Это понадобится нам в межвузовском турнире.

Светлана СИЗЫХ

● ТЕННИС

У КОГО ШАРИК БЫСТРЕЕ?

В спортивном зале «Ангара» прошел турнир по настольному теннису, посвященный Дню физкультурника. Больше 30 ангарских спортсменов атаковали в этот день теннисные столы. В трех возрастных группах играли школьники, студенты, работники комбината. Среди юношей в возрастной группе до 30 лет чемпионом стал Алексей Осин, студент Байкальского государственного университета экономики и права.

У мужчин 1-е место занял работник АЭХК Дмитрий Сапожников. Среди ветеранов - Владимир Лапчук. А в общем зачете победителем турнира стал Алексей Бубнов.

Упорная борьба развернулась в поединке за первое место у девушек. Их было немного, зато удары, по словам судей, увереннее, чем у мужской половины турнира. В финале встретились прошлогодняя победительница турнира Ирина Гречанова и работница АЭХК Ирина Мильвит. С минимальным преимуществом победила первая Ирина. Ее шарик все-таки летал немного быстрее.

Дмитрий САПОЖНИКОВ, председатель федерации настольного тенниса Ангарска

● СПАСАТЕЛИ



■ **Иван СМОЛИН и Максим АВЕРИН натягивают навесную переправу.**

В ОГНЕ НЕ ГОРЯТ, С ВЫСОТЫ НЕ ПАДАЮТ

Пока старшие из юных спасателей бороздили болота Вологды, их товарищи устраняли техногенные аварии в Томске. Там проходило межрегиональное первенство «Юный спасатель». В сборную Ангарска вошли ребята 14-16 лет из Дворца творчества детей и молодежи.

Особенностью соревнований стало участие тренеров на некоторых этапах. Илья Кудряков и Олег Моргунов всегда были рядом. Потому что одним ребятам с заданиями справиться было бы очень сложно. Например, ночные поисковые работы в лесу. Надо не только выжить самим, но и сориентироваться во тьме, найти пострадавших и оказать им помощь. На высоте третьего этажа спасали застрявшего монтажника. Боязнь высоты не для спасателя, иначе раненый монтажник так бы и остался ночевать на стройке.

Новым для наших ребят стало участие в устранении техногенной аварии. Проникнуть в разрушенное здание, вытащить из завалов пострадавших людей. А в пожарно-тактической эстафете бороться со стихией. Опасно? Еще бы! Но наши спасатели в огне не горят и с высоты не падают. В этом им помогают специалисты ангарской аварийно-спасательной службы и педагоги ДДТиМ.

Подготовили они наших ребят отлично: второе место среди восьми команд (обогнали даже специализированные кадетские классы). Пропустили только кадетов из Кемерова.

Пока это игра. Но как знать, может быть, у кого-то из ребят она скоро станет любимой профессией.

Светлана ЛУКИНА, фото Ильи КУДРЯКОВА

МЕБЕЛЬ НА ЗАКАЗ

☎ 54-51-57, 54-59-46

ТОЛЕКС

• ОФИСНАЯ МЕБЕЛЬ,
• ШКАФЫ-КУПЕ,
• ДЕТСКИЕ, ПРИХОЖИЕ, ГАРДЕРОБНЫЕ
• ТУМБЫ ТВ.

Летняя распродажа

рассрочка до 6 месяцев, кредит.

• «Сатурн», центр мебели, пав. 11
• Универмаг (ул. Чайковского), 2 эт.
• 177 кв-л, м-н «Галант», 2 эт.

4757

Городская газета Время ТВ НЕДЕЛЯ

с 27 августа по 2 сентября 2007 года

Закрытое акционерное общество "Иркутская ипотечная корпорация"

ИПОТЕЧНЫЕ ЗАЙМЫ



от 11,5 до 15% в год с рассрочкой платежа до 30 лет

Свидетельство о регистрации №1033801034618 от 24.06.2003 г.

Адрес: 9 мрн, дом 84 (ул. Коминтерна) | Тел. 61-81-00

1172

КРЕДИТНЫЙ ПОТРЕБИТЕЛЬСКИЙ КООПЕРАТИВ ГРАЖДАН ГОРОД

ПРИНИМАЕТ ВКЛАДЫ НАСЕЛЕНИЯ

с выплатой до 30% годовых

ВКЛАДЫ ОБЕСПЕЧИВАЮТСЯ НЕДВИЖИМОСТЬЮ

** В соответствии с налоговым законодательством с суммы процентов удерживается налог на доходы физических лиц в размере 13% в день выдачи процентов

9 мр-н, дом 84 (ул. Коминтерна, "Жилье в рассрочку"), тел. 61-81-00

1173

Время

АДРЕСА ПРИЕМА ОБЪЯВЛЕНИЙ

- ул. Ленина, 43 (77 кв-л), редакция, тел. 52-21-37;
- 206 кв-л, салон красоты, 2 этаж, киоск продажи газет и журналов.

ПРОДАМ ОЧАРОВАТЕЛЬНЫХ ЩЕНЯТ ЙОРКШИРСКОГО ТЕРЬЕРА



(с документами, клеймо, не линяют).

☎ 8-9501-051-116

5268

Еврохимчистка

тонирование, покраска джинсов и х/б изделий.

СКИДКИ пенсионерам и участникам ВОВ

Коврочистка

Еврохимчистка ковров, паласов, мягкой мебели, жалюзи.

Выезд на дом и в офис, доставка.

☎ 65-17-17

22 мрн, роддом, ежедневно с 9.00 до 21.00, воскресенье с 9.00 до 15.00.

5015

ПЛАТНЫЕ ОБЪЯВЛЕНИЯ в газету "ВРЕМЯ" теперь по ✆ в кредит

Черемхово - 0084 084 - Ангарск, Усолье-Сибирское

Салон-магазин "МАДРИД"

Всегда в наличии:

- ИСПАНСКАЯ КЕРАМИЧЕСКАЯ ПЛИТКА, СТУПЕНИ
- КЕРАМОГРАНИТ
- САНТЕХНИКА
- СТЕКЛЯННЫЕ ДВЕРИ И ПОДДОНЫ для душевых кабин

Ангарск, 19 мрн, дом 5, выходной-воскресенье. Тел. 555-613

5057

ТАКСИ

ТАКСИ «На Дубровку» 61-01-01 БВК – 707



8-я поездка по городу бесплатно.

Требуются водители с личными а/м, диспетчер.

5185

ТАКСИ "НАВИГАТОР" 61-77-77 БВК 766

Подарки. БОЛЬШИЕ СКИДКИ!

5040

ТАКСИ "Car" 611-007 8-950-0-523-397 грузоперевозки

Требуются водители с л/а

4715

ТАКСИ «ЛЮКС»



56-3333 БВК 715

Роскошь в пути!

4749

ТАКСИ Бесплатная линия от "БАЙКАЛВЕСТКОМ" 709

ТРЕБУЮТСЯ ВОДИТЕЛИ "БЕРКУТ" 53-7777

3185

ТАКСИ



65-11-11

10% СКИДКА ПО ГОРОДУ

СОТОВЫЙ БВК 715

4750

ТАКСИ "ИМПЕРИЯ"

5-8888-1
5-8888-2
650-300
БВК бесплатный 745

Постоянным клиентам скидка 10%.

Приглашаем водителей с личным а/м.

4766

ТАКСИ «ЕРМАК»

54-50-20
587-487
Сотовый БВК 716

Услуги микроавтобуса

Заключаем договоры с предприятиями. Набираем водителей с л/а.

4717

Сотовый БВК 703



5-66666

10% СКИДКА по городу

УСЛУГИ МИКРОАВТОБУСОВ

4748

такси "Центральное"



продуктов
медикаментов

■ УСЛУГИ ПО ПРОКАТУ КАДИЛЛАКА.

67-0000

Моб.БВК-720 бесплатно

742

СИБИРЬ ТЕЛЕКОМ

СПРАВКА о товарах и услугах



контакт-центр 084

www.ircenter.ru КРУГЛОСУТОЧНО www.ircenter.ru

1246

5029

У вас здоровые и красивые зубы - есть чем гордиться! А мы будем гордиться сделанной работой.



Стоматологический салон «ЗУБНАЯ ФЕЯ»

Решаем любые проблемы зубов и десен.

179 кв-л, дом 15 (м-н «Ярославна», 2 этаж). Тел. 54-88-36.

5197

KNAUF



- ГИПСОКАРТОН,
- ПРОФИЛЬ для монтажа
- Сухие СМЕСИ, КЛЕЙ

☎ 684-000

- ТД "Городок", пав. 10.
- ТЦ "Ангарский", пав. 4 (улица).

ПОНЕДЕЛЬНИК, 27 августа

ПЕРВЫЙ КАНАЛ

6.00 – Телеканал «Доброе утро».
10.00, 13.00, 16.00 – Новости.
10.05 – «Малахов +».
11.30 – «Модный приговор».
12.20 – «Контрольная закупка».
13.20 – Сериал **«Агент национальной безопасности».**
14.20 – «Детективы».
15.00 – Другие новости.
15.30 – «Фазенда».
16.20 – «Лолита. Без комплексов».
17.20 – «Понять. Простить».
18.00 – «Федеральный судья».
19.00 – Вечерние новости (с субтитрами).
19.20 – Сериал **«Убойная сила».**
20.10 – Жди меня.
21.00 – Сериал **«Татьянин день».**
22.00 – Время.
22.30 – Сериал **«Частный заказ».**
23.20 – Сериал **«Господа офицеры».**
00.30 – Сериал **«Остаться в живых».**
01.20 – «На ночь глядя».
02.10 – Х/ф **«Разведка-2020».**
03.40 – Х/ф **«Рожденный защищать».**
05.10 – Документальный фильм.

ТК РОССИЯ

6.00 – «Доброе утро, Россия!»
6.15, 6.45, 7.15, 7.45, 8.15, 8.45, 12.30, 15.20 18.20, 20.40 – МЕСТНОЕ ВРЕМЯ.
9.00 – Сериал «Государственная граница».
11.45 – ВЕСТИ. ДЕЖУРНАЯ ЧАСТЬ.
12.00, 15.00, 18.00, 21.00 – ВЕСТИ.
12.50 – «Суд идет».
13.55 – М/с «Том и Джерри. Детские годы».
14.35 – М/ф «Ну, погоди!»
15.40 – Сериал **«Марш Турецкого».**
17.30 – Сериал **«Кулагин и партнеры».**
18.40 – Сериал **«Танго втроем».**
19.40 – Сериал **«Ангел–хранитель».**
21.45 – «Спокойной ночи, малыши!»
21.55 – Сериал **«Тюрьма особого назначения».**
00.40 – «Народный маркиз. Игорь Дмитриев».
01.45 – «ВЕСТИ+».
02.05 – «Очевидное – невероятное».

НТА (ТНТ)

6.45, 15.30 - «Саша+Маша».
7.10, 9.20, 15.00 - «НОВОСТИ НТА». Итоги недели.
7.30, 9.40, 15.20, 19.20, 20.50, 02.05 - «4 СЕЗОНА: погода, гороскоп на каждый день».
7.35, 9.45, 15.25, 19.25 - «ЖИВЫЕ ИСТОРИИ» - жизнь Ангарска в историях его людей.
7.40 - «Полный абзац» - обзор ангарской прессы.
7.50, 9.50 - «Минуты поэзии». Творчество поэтов Ангарска.
7.55 - Авторская программа Павла Глобы «Глобальные новости».
8.00 - «МОСКВА: инструкция по применению». Дайджест.
8.30 – Теленовелла **«Плохие девчонки».**
10.00 - «Школа ремонта» - «Маша+кухня».
11.00, 21.00 – Комедия **«Счастливы вместе».**
12.00 - «Губка Боб квадратные штаны».
12.30 - «Новая жизнь Рокко».
13.00 - «Ох уж эти детки!»
13.30 - «Настоящие монстры».
14.00 - «Крутые бобры».
14.30, 20.00 - «Такси».
15.35, 22.00 - Реалити-шоу «Дом-2. Про любовь».
16.35 – Боевик **«Цена страха».**
19.00, 20.30, 01.45 - «НОВОСТИ НТА».
19.30 - Конкурс домашнего видео «Кадромания» с Федором Галаганом.
19.40 - «Бравое лето». Как проводят каникулы ангарские школьники.
19.45 - Звезда на дороге.
23.00 – Комедия **«Детсадовский полицейский».**
01.15 - Реалити-шоу. Спецвключение «Дом-2. После заката».
02.15 - Документальное расследование «Необъяснимо, но факт».
03.10 – Комедия **«Слэм».**
04.55 - Реалити-шоу «Дом-2. Зимовка».
05.45 - Юмористическая программа «Лучшие анекдоты из России».

РЕН ТВ-ТК АКТИС

6.45 – Утро на канале ТК АКТИС.
7.00, 8.00, 19.30, 20.30 – «Местное время».
7.15, 8.20, 13.00, 19.45, 20.45 – Метеоновости.
7.20, 8.25, 13.05, 19.50, 20.50 – «Астрогид».
7.25 – М/с «Могучие рейнджеры. Дино Гром».
7.45 – Сериал **«Братья по–разному».**
8.15 – «Полный абзац».
8.35, 01.00 – «Очевидец представляет: самое смешное».
9.25 – «Фантастические истории». «Перст судьбы».
10.30, 13.30, 00.30 – «24».
11.00 – «Званый ужин».
12.00 – «Час суда» с Павлом Астаховым.
14.00 – Сериал **«4400».**
16.00 – «Военная тайна» с Игорем Прокопенко.
17.00 – «Очевидец представляет: самое шокирующее».
18.00 – «Дальние родственники».
18.30 – М/с «Симпсоны».
19.00 – «Народный контроль».
19.15– «Дедушкины сказки».
20.00 – «Нарушители порядка».
21.00 – Сериал **«Солдаты–11».**
23.00 – «Громкое дело». «Принцесса Диана. Чисто английское убийство».
00.00 – «Бабий бунт» против Владимира Жириновского».
01.15 – Ужасы **«Карнозавр».**
03.05 – «Военная тайна» с Игорем Прокопенко.
03.50 – «Час суда» с Павлом Астаховым.
04.30 – «Улица Гоголя».
05.15 – Ночной музыкальный канал.

НТВ

7.00 - «Сегодня утром».
10.05 - «Следствие вели...»
11.00, 14.00, 17.00, 20.00, 23.45 - «Сегодня».
11.20 - «Их нравы».
11.55 - «Кулинарный поединок».
12.55 - «Квартирный вопрос».
14.30 - Т/с **«Кодекс чести-3».**
16.30, 19.30 - «Обзор. Чрезвычайное происшествие».
17.30 - Т/с **«Возвращение Мухтара-2».**
20.40 - Т/с **«Гончие».**
21.40 - Т/с **«Эра Стрельца».**
22.40 - Т/с **«Улицы разбитых фонарей».**
00.10 - Т/с **«Бальзаковский возраст, или Все мужики сво...-3».**
01.15 - Т/с **«Зона».**
02.10 - Д/с «Победившие смерть».
02.45 - Т/с **«Возвращение Мухтара-2».**
04.30 - «Криминальная Россия».
05.00 - Х/ф **«Истребители».**
06.35 - М/с «Альф-I».

СТС

7.00 - Т/с **«Школа «Черная дыра».**
7.45 - М/ф «Великан-эгоист».
7.55 - М/с «Смешарики».
8.00, 19.00 - 6 кадров.
8.30 - Т/с **«Моя прекрасная няня».**
9.00 - Т/с **«Дочки-матери».**
10.00, 20.30, 01.00 - Истории в деталях.
10.30 - Т/с **«Моя прекрасная няня».**
11.00 - Т/с **«Кто в доме хозяин?»**
12.00 - Т/с **«Безмолвный свидетель».**
13.00 - Т/с **«Сваха».**
13.30 - Discovery Communication Europe. «Нострадамус». 1 ч.
14.30 - М/с «Охотники за привидениями».
15.00 - М/с «Смешарики».
15.05 - М/с «Скуби Ду».
15.30 - М/с «Приключения Гекльберри Финна».
16.00 - М/с «Шаман Кинг».
16.30 - М/с «Приключения Тома и Джерри».
17.00 - Т/с **«Лиззи Магуайер».**
17.30 - «Галилео».
18.00 - Т/с **«Моя прекрасная няня».**
19.30 - Т/с **«Кто в доме хозяин?»**
21.00 - Т/с **«Дочки-матери».**
22.00 - Т/с **«Моя прекрасная няня».**
23.00 - Х/ф **«Смотрите, кто заговорил».**
01.30 - Д/с «Паразиты».
02.30 - Х/ф **«100 подвигов Эдди МакДауда».**
03.15 - Х/ф **«Ниндзя-3. Подчинение».**
04.45 - Т/с **«Миссия ясновидения».**
05.30 - Т/с **«Секретные агенты».**
05.50 - Музыка на СТС.

КУЛЬТУРА

5.00 - «Евроньюс».
8.00, 17.30, 21.30 - Новости культуры.
8.20 - «В главной роли...»
8.45 - Д/с «Удивительный мир растений».
9.15 - День российского кино. «Миражи. Вера Холодная».
9.45 - Х/ф **«Молчи, грусть, молчи».**
11.15 - М/с «Медвежонок Паддингтон».
11.30 - Достояние республики. Углич.
11.45 - Шестые молодежные Дельфийские игры России. «Великие даты. Великие люди».
12.15 - Х/ф **«Летят журавли».**
13.50 - «Игорь Моисеев. Я вспоминаю... гастроль длиною в жизнь». 6 ч.
14.20 - Х/ф **«Приключения Петрова и Васечкина. Обыкновенные и невероятные».** 1 с.
15.25 - М/ф «В гостях у гномов».
15.40 - Д/с «Удивительный мир растений».
16.10 - «Живое дерево ремесел».
16.20 - Концерт ГАКО России.
17.00 - Кто мы? «История, распятая в пространстве». 9 ч.
17.50 - Д/с «Голая наука». «Рождение Земли».
18.45 - Острова. Фрунзе Мкртчян.
19.25 - Д/с «Дорога святого Иакова: паломничество в Сантьяго де Компостела».
19.40 - «Елена Образцова. Люди. Опера. Жизнь». 1 ч.
20.05 - Т/с **«Дживс и Вустер».**
21.00 - Д/с «Ни дня без строчки. Трава забвения».
21.55 - Х/ф **«Магнитные бури».**
23.30 - Ш.Гуно. «Мефисто». Фантазия на темы оперы «Фауст».
23.40 - Д/с «Голая наука». «Рождение Земли».
00.35 - Д/ф «Библос. От рыбацкой деревни до города».

ТРК «Ангарск» (ТВ3)

5.00 – «Культ наличности».
8.00 – «Relaks».
9.00 – «Победоносный голос».
9.30 – Мультфильмы.
11.30, 19.30, 20.30, 21.30 – «События – Ангарск».
12.00 – Х/ф **«Если туфелька не жмет».**
14.00 – Х/ф **«Последнее дыхание».**
16.00 – «Самые смешные моменты жизни».
[illegible] – «Растительная жизнь». Музыкальная программа [illegible]
22.00 – Х/ф **«Линия защиты».**
23.00 – Х/ф **«Одна тень на двоих».**
00.00 – «1–й альтернативный музыкальный канал».

ГОРОД ТРК ГОРОД

7.00, 7.55, 23.20 - "За окном".
7.05 - "Совершенно секретно".
8.00, 8.35, 9.00, 9.40, 10.40 - "Утро в большой стране".
8.30, 9.30, 11.30, 12.30, 15.30, 20.30, 00.30 - Сейчас.
8.50, 9.50 - Сейчас о спорте.
11.35 - **"Любовница".** Х/ф.
12.40 - "Горькая правда". Ток-шоу.
13.25 - "Опять о футболе".
14.20, 21.45 - **"Тайная страсть".** Сериал.
15.15 - "Дом быта".
15.40, 00.55 - **"Чисто английское убийство".** Сериал.
17.40 - "Новые детективы". Д/с.
18.40 - **"Затерянный мир Артура Конан Дойля".** Детский сериал.
19.05 - **"Долгая дорога в дюнах".** Сериал.
20.40 - "Большое времечко".
21.10, 23.10 - "НЧС". Новости чрезвычайных ситуаций.
21.20 - **"Дедушка моей мечты".** Сериал.
22.40 - "Большое времечко".
23.25 - "ДОКТОР ТВ".
23.35 - **"Сансет Бич".** Сериал.

ТВЦ-Сибирь

7.00 - «Настроение».
9.30, 17.25, 20.50 - «История государства Российского».
9.35 - Евгений Евстигнеев. «Посторонним вход воспрещен».
10.20 - Х/ф **«Старики-разбойники».**
12.15, 01.50, 06.40 - «Петровка, 38».
12.30, 15.30, 18.30, 21.30, 00.50 - События.
12.45 - Х/ф «Расследование».
14.15 - «Момент истины».
15.00 - «Московские профи». Ин-
16.25 - Д/ф [illegible]
17.30 - Новое «Времечко».
18.55 - «Деловая Москва».
19.15 - «Приглашает Борис Ноткин».
19.50 - Т/с **«Городской романс».**
20.55 - Детективные истории. «Смерть по газетному объявлению».
21.55 - Х/ф **«Женская логика».** 1, 2 с.
23.55 - «Сто вопросов взрослому».
01.15 - Премия «Кумир»-2007. Церемония награждения.
02.05 - Т/с «Чисто английское убийство».
03.45 - Т/с **«Одно дело на двоих».**
04.45 - Х/ф **«Единственная на свете».**
06.15 - Детективные истории. «Смерть по газетному объявлению».

21 ВЕК - ТК АКТИС

7.00 - **Тест на** любовь. Комедия.
8.35 - **Похищенный,** 2 с. Драма.
10.15 - Малкольм. Комедия.
11.45 - **Бетти.** Мелодрама.
13.15 – **Рим - открытый город.** Драма.
15.00, 23.00 - **Миленькие** штучки. Драма. **16.45, 00.45 - Господа** офицеры, 1 с. Драма.
17.35, 01.35 - **Самая красивая** жена. Драма.
19.25, 03.25 - Поцелуй. Триллер.
21.05, 05.05 - **Ночной** портье. Драма.

ТВ-3

8.00 - «Победоносный голос».
8.30 - Российские мультфильмы.
11.00 - Х/ф **«Если туфелька не жмет».**
13.00 - Х/ф **«Последнее дыхание».**
15.00, 20.00 - «Самые смешные моменты жизни».
15.30, 20.30 - «Растительная жизнь».
16.00 - Х/ф **«Без вести пропавшие».**
[illegible] - Х/ф **«Багровый шторм».**
23.00 - Х/ф **«Пожиратель [illegible]**
01.00 - Т/с **«Байки из склепа».**
01.30 - Х/ф **«Проклятие-2».**
03.30 - Т/с **«Байки из склепа».**
04.00 - «Культ наличности».
07.00 - Relaks.

Медиа-Квартал

7.00 - «Новости недели». Медиа-Квартал.
7.30 - «Сегодня утром».
10.05 - «Следствие вели...»
11.00, 14.00, 17.00 - «Сегодня».
11.20 - «Их нравы».
11.55 - «Кулинарный поединок».
12.55 - «Квартирный вопрос».
14.30 - Т/с **«Кодекс чести-3».**
16.30, 19.30 - «Обзор. Чрезвычайное происшествие».
17.30, 02.45 - Т/с **«Возвращение Мухтара-2».**
20.00, 23.45 - «Экспресс-Новости». Медиа-Квартал.
20.40 - Т/с **«Гончие».**
21.40 - Т/с **«Эра Стрельца».**
22.40 - Т/с **«Улицы разбитых фонарей».**
00.10 - Т/с **«Бальзаковский возраст, или Все мужики Сво...-3».**
01.15 - Т/с **«Зона».**
02.10 - Д/с «Победившие смерть».
04.30 - «Криминальная Россия».
05.00 - Х/ф **«Истребители».**
06.35 - М/с «Альф-I».

Звезда

11.00 - Д/с «Моя страна».
11.15 - «ГТО».
11.30 - «Служу России».
12.30 - М/ф.
13.00 - Х/ф **«Необыкновенное путешествие Мишки Стрекачева».**
14.30 - Х/ф **«Свободная женщина-2».** 5 с.
15.30, 23.15 - Д/с «Борьба за выживание».
16.30 - Х/ф **«Стежки-дорожки».**
17.45 - «Московское время».
18.00 - Х/ф **«Какая чудная игра».**
19.45 - Х/ф **«Академия пана Кляксы».** 1 с.
21.10 - «Путешествие в Россию».
23.00 - Новости. [illegible] **апло-**
00.15 - Х/ф **«Понедельник - день тяжелый».**
01.45 - Х/ф **«Клуб самоубийц, или Приключения титулованной особы».** 1 с.
02.00 - Новости.
02.30 - «ГТО».
03.45, 09.55 - Д/ф «Уходящий в легенду».
05.00 - Х/ф **«Начало».**
06.45 - Х/ф **«Риск - благородное дело».**
08.10 - Х/ф **«Двадцать дней без войны».**

РТР-Спорт

10.00, 19.25, 06.45 - Легкая атлетика. ЧМ.
12.35, 14.50, 18.15, 22.35, 02.05, 06.10 - «Вести-спорт».
12.50 - Футбол. Премьер-лига. «Рубин» (Казань) - «Спартак» (Москва).
15.00 - «Вести-спорт. Местное время».
15.05 - Бокс. Международный турнир «Янтарные перчатки». Россия - Азербайджан.
17.00, 06.15 - «Рыбалка с Радзишевским».
17.20 - Футбол. Премьер-лига. «Локомотив» (Москва) - «Сатурн» (Моск. область). 1-й тайм.
18.20 - Футбол. Премьер-лига. «Локомотив» (Москва) - «Сатурн» (Моск. область). 2-й тайм.
22.45, 03.25 - «Футбол России».
23.50, 09.15 - Стрельба. Открытый Кубок России.
00.45 - Легкая атлетика. ЧМ.
02.20 - Профессиональный бокс. Габриэл Элизондо против Хосе Наварро.
04.30 - «Неделя спорта».
05.35 - Автоспорт. ЧМ по ралли. «Ралли Новой Зеландии». Пролог.

7 ТВ

10.05 - Веселые старты.
11.05, 09.45 - Музыкальный трек.
11.15, 08.30 - 220 вольт.
[illegible] - Т/с **«Карола Казини. На**
13.00, 14.00, 15.00, [illegible] 17.00, 18.00, 19.00, 20.00, 21.00, 22.00, 23.00, 00.00, 01.00, 02.00, 03.00, 04.00, 05.00, 06.00, 07.00, 08.00, 09.00 - 7 новостей.
13.05 - Регби. Чемпионат России. Суперлига. ВВА-Подмосковье (Московская область) - Слава (Москва).
14.05 - Женщины в спорте.
14.35, 22.05, 07.45 - Touch the sky.
15.05, 21.05, 08.45 - Магия оружия.15.20 - Легкая атлетика. Журнал IAAF.
16.05, 02.05, 05.05 - Диалоги о рыбалке. Классика.
16.20 - Феномен Ferrari.
17.05 - Game sport.
17.20 - Мировые скачки.
18.05 - KOTV: классика бокса.
19.05 - Автоспорт России. Суперсерия.
19.20 - Гольф сегодня.
20.05 - Sports Watch.
20.35, 05.35 - Киберспорт.
21.20 - Бразильский футбол.
22.20 - Мировой яхтинг.
23.05 - «Советский спорт».
23.20 - Total регби.
00.05 - Motor World.
00.35, 06.40 - Картинг.
01.05 - Феномен Ferrari.
01.35, 06.05 - Гонки RTCC.
02.20 - Классика футбола. Исторические матчи.
03.05 - NASCAR, эт. 24 (Бристоль, Теннесси).
04.05 - Дартс. Премьер-лига 2007.
05.20 - Звезда автострады.
06.20 - Твой вертолет. Профилактика.
07.05 - Покер. Мировая серия.
08.05 - Только не это!
08.15 - Ужасы спорта.
09.05 - Гандбол. Международный турнир на кубок губернатора Московской области. Чеховские медведи - Шамбери.

ДТВ

9.00 - Удачное утро.
9.55 - Мультфильм.
11.00, 22.55 - Самое смешное видео.
11.25, 03.25 - «Карданный вал +».
11.55, 20.50 - Неслучайная музыка.
12.00 - Телемагазин.
12.30 - Д/с «Как уходили кумиры. Роберт Рождественский».
13.00 - Х/ф **«Сдвинутый».**
15.00 - Мультфильм.
15.25, 23.25 - «Каламбур».
16.00 - Т/с **«Команда «А».**
17.00 - «Жулики».
17.30 - Камера смеха.
17.50 - Т/с **«C.S.I. Место преступления Лас-Вегас».**
18.50 - Х/ф **«Борт №2».**
21.00, 02.30 - Невероятная коллекция мистера Рипли.
22.00 - Т/с **«Следствие ведет да Винчи».**
00.30 - Т/с **«Агентство «Алиби».**
01.00 - Т/с **«C.S.I. Место преступления Лас-Вегас».**
02.00, 03.50 - Голые и смешные.
04.20 - И смех, и грех.

Домашний

7.30 - Т/с **«Рита».**
8.00 - «Приключения Болека и Лелека».
8.25 - **«Времена года».**
8.30, 21.30 - Домашние сказки.
9.00 - Необычные дома мира.
9.30 - «Что мы знаем о еде?» История сыра Чеддер.
10.00, 17.00 - «Дела семейные».
11.00 - Цветная революция.
11.30 - Друзья моего хозяина.
12.00 - Т/с **«Графиня де Монсоро».**
13.00 - Сделай мне ребенка.
13.30 - Одень свою подругу.
14.00 - «День красоты».
16.00 - Т/с **«Мачеха».**
18.00 - Т/с **«Голос сердца».**
19.00 - «33 квадратных метра».
19.30 - Т/с **«Спаси меня».**
20.30 - Т/с **«Беллиссима».**
22.00 - Т/с **«Неотложка».**
23.00 - Т/с **«Доктор Хаус».**
00.00 - Т/с **«Секс в большом горо-**
[illegible]
00.30 - Х/ф **«Бабье царство».**
02.15 - Т/с **«Женаты... с детьми».**
03.00 - Т/с **«Молодые и дерзкие».**

MTV Россия

7.00 - Музыка на завтрак.
11.00 - Обыск и свидание.
11.30 - News блок Weekly.
12.00 - Самые сексуальные.
13.00 - Стань VJ MTV.
13.30, 01.15 - Музыка навсегда.
15.30 - Подстава.
16.00 - «News International».
16.30 - «Жестокие игры» с Шэнон Доэрти.
17.00 - «Русская 10-ка».
18.00 - Виртуалити.
18.30 - Музыка на злобу дня.
19.30 - Т/с **«Мечты Алисы».**
19.45 - Следующий!
20.00 - Девчонки R`N`B.
20.30 - Испытание талантом.
21.00 - Тихие игры.
21.30 - Киночарт.22.00 - Тачку на прокачку.
23.00 - Т/с **«Клава, давай!»**
23.30 - «Южный парк».
00.00 - News блок Daily.
00.15 - Правда жизни: я снимаюсь в порно.
02.00 - «Лови удачу».

Вы можете подать объявление в газету "Время" с помощью SMS.

В начале сообщения поставьте слово **ВРЕМЯ**, затем **текст объявления** и контактный **телефон** и отправьте сообщение на номер **25846**, например: **ВРЕМЯ Продам 1-комнатную квартиру на ул. Чайковского, тел. 00-00-00**

ВАШЕ ОБЪЯВЛЕНИЕ ВЫЙДЕТ В БЛИЖАЙШЕМ НОМЕРЕ.

Стоимость SMS - 25 центов без НДС (всего около 7,90 руб.)

На объявления, отправленные по SMS на номер 25846, распространяются все правила, действующие для бесплатных объявлений.

ВТОРНИК, 28 августа

ПЕРВЫЙ КАНАЛ

7.00 – «Доброе утро».
6.00 – Новости.
...ахов +».
...дный приговор».
...нтрольная закупка».
Сериал **«Агент нацио-безопасности».**
«Детективы».
– Другие новости.
– «Фазенда».
20 – «Лолита. Без комплек-в».
7.20 – «Понять. Простить».
18.00 – «Федеральный судья».
19.00 – Вечерние новости (с субтитрами).
19.20 – Сериал **«Убойная сила».**
20.20 – «Пусть говорят».
21.00 – Сериал **«Татьянин день».**
22.00 – Время.
22.30 – Сериал **«Частный заказ».**
23.30 – Сериал **«Господа офицеры».**
00.30 – «Фабрика звезд».
01.00 – Сериал **«Остаться в живых».**
01.50 – «На ночь глядя».
02.40 – «Доброй ночи».
03.40 – Комедия **«Не оглядывайся назад».**

ТК РОССИЯ

6.00 – «Доброе утро, Россия!»
6.15, 6.45, 7.15, 7.45, 8.15, 8.45, 12.30, 15.20, 18.20, 20.40 – МЕСТНОЕ ВРЕМЯ.
9.00 – «Этот пылкий влюбленный. Владислав Стржельчик».
9.55 – Сериал **«Крот».**
11.45 – ВЕСТИ. ДЕЖУРНАЯ ЧАСТЬ.
12.00, 15.00, 18.00, 21.00 – ВЕСТИ.
12.50 – «Суд идет».
13.55 – М/с «Том и Джерри. Детские годы».
14.35 – М/ф «Ну, погоди!»
15.40 – Сериал **«Марш Турецкого».**
17.30 – Сериал **«Кулагин и партнеры».**
18.40 – Сериал **«Танго втроем».**
19.40 – Сериал **«Ангел–хранитель».**
21.45 – «Спокойной ночи, малыши!»
21.55 – Сериал **«Тюрьма особого назначения».**
00.45 – «Первый патриарх».
01.45 – «ВЕСТИ+».
02.05 – «Синемания».
02.35 – Боевик **«Я - судья».**

НТА (ТНТ)

7.00, 9.20, 15.00, 19.00, 20.30, 01.25 - «НОВОСТИ НТА».
7.20, 9.40, 15.20, 19.20, 20.50, 01.45 - «4 СЕЗОНА: погода, гороскоп на каждый день».
7.25 - Конкурс домашнего видео «Кадромания» с Федором Галаганом.
7.35, 9.45, 15.25, 19.25 - «ЖИВЫЕ ИСТОРИИ» - жизнь Ангарска в историях его людей.
7.40 - «Женская лига».
7.55 - Авторская программа Павла Глобы «Глобальные новости».
8.00 - «МОСКВА: инструкция по применению».
8.30 – Теленовелла **«Плохие девчонки».**
9.50 - «Наши песни».
10.00 - Ток-шоу «Запретная зона» с Михаилом Пореченковым.
11.00, 21.00 – Комедия **«Счастливы вместе».**
12.00 - «Губка Боб квадратные штаны».
12.30 - «Новая жизнь Рокко».
13.00 - «Ох уж эти детки!».
13.30 - «Настоящие монстры».
14.00 - «Крутые бобры».
14.30 - «Такси».
15.30 – «Саша+Маша».
16.00, 22.00 - Реалити-шоу «Дом-2. Про любовь».
17.00 – Комедия **«Детсадовский полицейский».**
19.30, 20.20 - Женская лига.
19.40 - «Бравое лето». Как проводят каникулы ангарские школьники.
19.50 - «Минуты поэзии». Творчество поэтов Ангарска.
20.00 - «ДЕТАЛИ» - гид по модным покупкам.
23.00 – Комедия **«Ко мне, Пингвин!»**
00.55 - Реалити-шоу. Спецвключение «Дом-2. После заката».
01.55 - Документальное расследование «Необъяснимо, но факт».
02.50 – Комедия **«Флетч».**
04.40 - Реалити-шоу «Дом-2. Зимовка».
05.35 - Юмористическая программа «Лучшие анекдоты из России».

РЕН ТВ-ТК АКТИС

6.45 – Утро на канале ТК АКТИС.
7.00, 8.00, 13.00, 19.30, 20.30 – «Местное время».
7.15, 8.15, 13.15, 19.45, 20.45 – Метеоновости.
7.20, 8.20, 13.20, 19.50, 20.50 – «Астрогид».
7.25 – М/с «Могучие рейнджеры. Дино Гром».
8.35 – Сериал **«Солдаты–11».**
10.30, 13.30, 00.30 – «24».
11.00 – «Званый ужин».
12.00 – «Час суда» с Павлом Астаховым.
14.00 – Сериал **«Солдаты–11».**
16.00 – Ужасы **«Карнозавр».**
17.50, 01.00 – «Очевидец представляет: самое смешное».
18.00 – «Ради смеха».
18.30 – М/с «Симпсоны».
19.00 – Муз.канал.
19.15 – «Дедушкины сказки».
20.00 – «Актуальное интервью».
21.00 – Сериал **«Солдаты–11».**
23.00 – «Громкое дело». «Принцесса Диана. Чисто английское убийство».
00.00 – «Бабий бунт» против Александра Хинштейна».
01.15 – Ужасы **«Карнозавр 2».**
03.10 – **Сериал «Холостяки».**
03.55 – **Сериал «Право на любовь».**
04.40 – **Сериал «Дружная семейка».**
05.25 – «Голый повар».
05.55 – Ночной музыкальный канал.

НТВ

7.00 - «Сегодня утром».
10.05 - Т/с **«Театр обреченных».**
11.00, 14.00, 17.00, 20.00, 23.45 - «Сегодня».
11.25 - «Чистосердечное признание».
12.00 - Т/с **«Тамбовская волчица».**
14.25 - Т/с **«Гончие».**
15.30 - Т/с **«Эра Стрельца».**
16.30, 19.30 - «Обзор. Чрезвычайное происшествие».
17.30 - Т/с **«Возвращение Мухтара-2».**
20.40 - Т/с **«Гончие».**
21.40 - Т/с **«Эра Стрельца».**
22.40 - Т/с **«Улицы разбитых фонарей».**
00.10 - Т/с **«Бальзаковский возраст, или Все мужики сво...-3».**
01.10 - Т/с **«Зона».**
02.10 - «Top Gear».
02.40 - Хоккей. Россия - Канада. Молодежные сборные. Суперсерия-2007.04.15 - Т/с **«Возвращение Мухтара-2».**
05.45 - Т/с **«Аэропорт».**
06.35 - М/с «Альф-I».

СТС

7.00 - Т/с **«Школа «Черная дыра».**
7.45 - М/ф «Великая битва слона с китом».
7.55 - М/с «Смешарики».
8.00, 19.00, 00.35 - 6 кадров.
8.30 - Т/с **«Моя прекрасная няня».**
9.00 - Т/с **«Дочки-матери».**
10.00, 20.30, 01.00 - Истории в деталях.
10.30 - Т/с **«Моя прекрасная няня».**
11.00 - Т/с **«Кто в доме хозяин?»**
12.00 - Т/с **«Безмолвный свидетель».**
13.00 - Т/с **«Сваха».**
13.30 - Discovery Communication Europe. «Нострадамус». 2 ч.
14.30 - М/с «Охотники за привидениями».
15.00 - М/с «Смешарики».
15.05 - М/с «Скуби Ду».
15.30 - М/с «Приключения Гекльберри Финна».
16.00 - М/с «Шаман Кинг».
16.30 - М/с «Приключения Тома и Джерри».
17.00 - Т/с **«Лиззи Магуайер».**
17.30 - «Галилео».
18.00 - Т/с **«Моя прекрасная няня».**
19.30 - Т/с **«Кто в доме хозяин?»**
21.00 - Т/с **«Дочки-матери».**
22.00 - Т/с **«Моя прекрасная няня».**
23.00 - Х/ф **«Смотрите, кто заговорил-2».**
01.30 - Д/с «Паразиты».
02.30 - Т/с **«Щит».**
03.15 - Х/ф **«Месть ниндзя».**
04.45 - Т/с **«Миссия ясновидения».**
05.30 - Т/с **«Секретные агенты».**
05.50 - Музыка на СТС.

КУЛЬТУРА

4.30 - «Евроньюс».
8.00, 17.30, 21.30 - Новости культуры.
8.20 - «В главной роли...»
8.45 - Д/с «Удивительный мир растений».
9.15 - Х/ф **«Любовь Серафима Фролова».**
10.40 - М/с «Медвежонок Паддингтон».
11.05 - В вашем доме. Диана Вишнёва.
11.45 - Исаакиевский собор. 1 ч.
12.40 - Т/с **«Дживс и Вустер».**
13.35 - Д/ф «Сигишоара. Место, где живет вечность».
13.50 - «Игорь Моисеев. Я вспоминаю... гастроль длиною в жизнь». 7 ч.
14.20 - Х/ф **«Приключения Петрова и Васечкина. Обыкновенные и невероятные».** 2 с.
15.30 - М/ф «Лиса, медведь и мотоцикл с коляской».
15.40 - Д/с «Удивительный мир растений».
16.10 - Юбилейный вечер Владимира Малахова.
17.00 - Кто мы? «История, распятая в пространстве». 10 ч.
17.50 - Д/с «Голая наука». «Таинства Луны».
18.45 - Больше, чем любовь. Осип Мандельштам и Ольга Ваксель.
19.25 - Д/ф «Тикаль. Исчезнувший город майя».
19.40 - «Елена Образцова. Люди. Опера. Жизнь». 2 ч.
20.05 - Т/с **«Дживс и Вустер».**
21.00 - Д/с «Ни дня без строчки. Трава забвения».
21.55 - Х/ф **«Тоталитарный роман».**
23.55 - Д/с «Голая наука». «Таинства Луны».

ТРК «Ангарск» (ТВ3)

7.00, 8.00, 11.30, 20.30, 21.30 – «События – Ангарск».
7.20, 8.20, 19.00, 21.00 – Музыкальная программа.
8.30 – «Relaks».
9.00 – «Победоносный голос».
9.30 – Мультфильмы.
12.00 – Х/ф **«Фольксваген–Жук-2».**
14.00 – Х/ф **«Лучший день в моей жизни».**
16.00 – «Самые смешные моменты жизни».
16.30 – «Растительная жизнь».
17.00, 22.00 – Х/ф **«Линия защиты».**
18.00, 23.00 – Х/ф **«Одна тень на двоих».**
20.45, 21.45 – «Спортландия».
00.00 – «1–й альтернативный музыкальный канал».

ГОРОД ТРК ГОРОД

6.30 - "Сейчас о главном".
7.00, 8.50, 10.30, 13.30 - Сейчас о спорте.
7.15, 8.00, 20.55, 22.55, 23.30 - "За окном".
7.20, 8.05 - "НЧС". Новости чрезвычайных ситуаций".
7.30 - "Большое времечко".
8.15, 21.00, 23.00 - "НУЖНЫЕ ВЕЩИ".
8.30, 9.30, 11.30, 12.30, 15.30, 20.30, 00.30 - Сейчас.
8.35, 9.00, 9.40, 10.40 - "Утро в большой стране".
11.35, 23.35 - **"Сансет Бич"** Сериал.
12.40 - "Горькая правда". Ток-шоу.
13.40 - "Чтобы помнили". Владимир Кенигсон. Документальная программа.
14.20, 21.45 - **"Тайная** страсть". Сериал.
15.15 - "Дом быта".
15.40, 00.55 - **"Чисто английское убийство".** Сериал.
17.40 - "Новые детективы". Д/с.
18.40 - **"Затерянный мир Артура Конан Дойля".** Детский сериал.
19.05 - **"Долгая дорога в дюнах".** Сериал.
20.40, 22.40 - "Иркутское времечко".
21.20 - **"Дедушка моей мечты".** Сериал.
23.15 - "КОПИЛКА".
23.40 - "Гиппопотам. Речной зверь Африки". Д/ф.

ТВЦ-Сибирь

7.00 - «Настроение».
9.30, 17.25, 20.50 - «История государства Российского».
9.35 - «Сказка о Золушке, или Фемина совьетика».
10.20 - Х/ф **«Рядом с нами».**
12.15, 01.10, 06.40 - «Петровка, 38».
12.30, 15.30, 18.30, 21.30, 00.45 - События.
12.45 - Детективные истории. «Алая роза печали». 1 ч.
13.20 - Т/с **«Одно дело на двоих».**
14.20 - Т/с **«Светские хроники».**
15.50 - М/ф «Приключения барона Мюнхгаузена», «Отважный Робин Гуд».
16.25 - Д/ф «Странная любовь нелегала».
17.30 - Новое «Времечко».
18.55 - «Деловая Москва».
19.15 - «Крестьянская застава».
19.50 - Т/с **«Городской романс».**
20.55 - «Реальные истории». Агрессивные животные.
21.55 - Х/ф **«Тройная проверка».**
23.50 - «День рождения» из цикла «Доказательства вины».
01.25 - Х/ф **«С любовью, Лиля».**
03.30 - Т/с **«Одно дело на двоих».**
04.20 - М/ф «Каникулы Бонифация».
04.40 - Х/ф **«Команда 33».**
06.00 - «Странная любовь нелегала» из цикла «Засекреченная любовь».

21 ВЕК - ТК АКТИС

7.00 - **Миленькие** штучки. Драма.
8.45 - **Господа** офицеры, 1 с. Драма.
9.35 - **Самая красивая** жена. Драма.
11.25 - Поцелуй. Триллер.
13.05 - **Ночной портье.** Драма.
15.00, 23.00 - **Сирано де Бержерак.** Драма.
16.55, 00.55 - **Господа офицеры,** 2 с. Драма.
17.50, 01.50 - Шантаж. Триллер.
19.20, 03.20 - **Не упусти свой шанс.** Драма.
21.00, 05.00 - **Прекрасный боксер.** Боевик.

ТВ-3

8.00 - «Победоносный голос».
8.30 - Российские мультфильмы.
11.00 - Х/ф **«Фольксваген-жук-2».**
13.00 - Х/ф **«Лучший день в моей жизни».**
15.00, 20.00 - «Самые смешные моменты жизни».
15.30, 20.30 - «Растительная жизнь».
16.00 - Т/с **«Линия защиты».**
17.00 - Т/с **«Одна тень на двоих».**
18.00 - Х/ф **«Свадебный распорядитель».**
21.00 - Т/с **«Линия защиты».**
22.00 - Т/с **«Одна тень на двоих».**
23.00 - Х/ф **«Пожиратель змей-2».**
01.00 - Т/с **«Байки из склепа».**
01.30 - Х/ф **«Гаргульи».**
03.30 - Т/с **«Байки из склепа».**
04.00 - «Культ наличности».
07.00 - Relaks.

Медиа-Квартал

7.00, 11.00, 14.00, 20.00, 23.45 - «Экспресс-Новости». Медиа-Квартал.
7.30 - «Сегодня утром».
10.05 - Т/с **«Театр обреченных».**
11.25 - «Чистосердечное признание».
12.00 - Т/с **«Тамбовская волчица».**
14.25, 20.40 - Т/с **«Гончие».**
15.30, 21.40 - Т/с **«Эра Стрельца».**
16.30, 19.30 - «Обзор. Чрезвычайное происшествие».
17.00 - «Сегодня».
17.30, 04.15 - Т/с **«Возвращение Мухтара-2».**
20.15, 00.00 - «Вездеход». Спорт. Экстрим. Туризм. Медиа-Квартал.
22.40 - Т/с **«Улицы разбитых фонарей».**
00.10 - Т/с **«Бальзаковский возраст, или Все мужики Сво...-3».**
01.10 - Т/с **«Зона».**
02.10 - «Top Gear».
02.40 - Хоккей. Россия - Канада. Молодежные сборные. Суперсерия-2007.
05.45 - Т/с **«Аэропорт».**
06.35 - М/с «Альф-I».

Звезда

11.00 - Д/с «Моя страна».
11.15 - «ГТО».
11.30 - «Служивые люди».
12.00 - Д/с «Акулы Гордона».
12.30, 19.35 - М/ф.
13.00 - Х/ф **«Академия пана Кляксы».** 1 с.
14.30 - Х/ф **«Свободная женщина-2».** 6 с.
15.30, 23.15 - Д/с «Борьба за выживание».
16.30 - Х/ф **«Клуб самоубийц, или Приключения титулованной особы».** 1 с.
17.45 - «Московское время».
18.00 - Х/ф **«Понедельник, - день тяжелый».**
19.45 - Х/ф **«Академия пана Кляксы».** 2 с.
21.10 - «Путешествие в Россию».
21.40 - Х/ф **«Достояние республики».** 1 с.
23.00 - Новости.
00.15 - Х/ф **«Последние дни Помпеи».**
05.45 - Х/ф **«Клуб самоубийц, или Приключения титулованной особы».** 2 с.
03.00 - Новости.
03.30 - «Звезда «Локо».
03.45, 09.55 - Д/ф «Властелины неба».
05.00 - Х/ф **«Риск - благородное дело».**
06.25 - Х/ф **«Двадцать дней без войны».**
08.15 - Х/ф **«Начало».**

РТР-Спорт

10.00, 19.25, 00.10, 07.35 - Легкая атлетика. ЧМ.
12.20, 14.40, 18.15, 22.35, 02.35, 07.30 - «Вести-спорт».
12.30 - «Футбол России».
13.35, 18.20 - «Неделя спорта».
14.50 - Футбол. Премьер-лига. «Химки» (Моск. область) - ФК «Москва» (Москва).
17.10 - Профессиональный бокс. Габриэл Элизондо против Хосе Наварро.
22.45, 06.55 - «Скоростной участок».
23.20, 09.10 - Стрельба. Открытый Кубок России.
02.55 - Футбол. Лига чемпионов. 3-й квалификационный раунд. «Црвена Звезда» (Сербия) - «Глазго Рейнджерс» (Шотландия).
04.55 - Футбол. Лига чемпионов. 3-й квалификационный раунд. «Ливерпуль» - «Тулуза».

7 ТВ

10.00, 11.00, 12.00, 13.00, 14.00, 15.00, 16.00, 17.00, 18.00, 19.00, 20.00, 21.00, 22.00, 23.00, 00.00, 01.00, 02.00, 03.00, 04.00, 05.00, 06.00, 07.00, 08.00, 09.00 - 7 новостей.
10.05, 11.30 - Веселые старты.
11.05, 12.15, 09.45 - Музыкальный трек.
11.15, 12.05 - Зарядка для страны.
12.30 - М/с «Гран-При».
13.05 - Футбол. Женщины. Кубок УЕФА. Россиянка - Напредак (Сербия).
14.05, 15.20, 21.20, 22.20, 23.20 - Extreme Travellers.
14.35, 22.05, 07.45 - Touch the sky.
15.05, 21.05, 08.45 - Магия оружия.
16.05, 02.05, 05.05 - Диалоги о рыбалке. Классика.
16.20 - Total регби.
17.05 - Экстремальный спорт.
17.20 - Rally action.
18.05 - NASCAR, эт. 24 (Бристоль, Теннесси).
19.05, 01.35, 06.05 - Гонки RTCC.
19.20, 02.20, 06.20 - Классика футбола. Исторические матчи.
20.05 - Бега и скачки.
20.35, 05.35 - Game sport.
23.05 - «Советский спорт».
00.05 - Мировые скачки.
00.35 - Твой вертолет.
01.05 - Гольф. Европейская неделя.
03.05 - IndyCar, эт. 15 (Сонома, Калифорния).
04.05 - Дартс. Премьер-лига 2007.
05.20 - AutoFashion.
07.05 - Покер. Мировая серия.
08.05 - Только не это!
08.15 - Ужасы спорта.
08.30 - 220 вольт.
09.05 - Регби. Чемпионат России. Суперлига. ВВА (Подмосковье) – «Слава» (Москва).

ДТВ

9.00 - Удачное утро.
9.50 - Музыка.
9.55 - Мультфильм.
11.00, 22.55 - Самое смешное видео.
11.30, 03.30 - «Карданный вал +».
11.55, 20.50 - Неслучайная музыка.
12.00 - Телемагазин.
12.30 - Д/с «Как уходили кумиры. Юрий Никулин».
13.00 - Х/ф **«Сдвинутый».**
15.00 - Мультфильм.15.25, 23.25 - «Каламбур».
15.55 - Т/с **«Команда «А».**
17.00 - Т/с **«Агентство Алиби».**
17.30 - Камера смеха.
17.50 - Т/с **«C.S.I. Место преступления Лас-Вегас».**
18.50 - Х/ф **«Формула 51».**
21.00, 02.30 - Невероятная коллекция мистера Рипли.
22.00 - Т/с **«Следствие ведет да Винчи».**
00.30 - Т/с **«Агентство «Алиби».**
01.00 - Т/с **«C.S.I. Место преступления Лас-Вегас».**
01.55, 03.55 - Голые и смешные.
04.25 - И смех, и грех.
04.55 - Ночной клуб.
06.55 - «Супермужчина России».
07.40 - В засаде.
07.55 - Музыка.

Домашний

7.30 - Т/с **«Рита».**
8.00 - «Приключения Болека и Лелека».
8.25 - «Времена года».
8.30, 21.30 - Домашние сказки.
9.00 - Необычные дома мира.
9.30 - Экстремальная кухня.
10.00, 17.00 - «Дела семейные».
11.00 - Городское путешествие.
12.00 - Т/с **«Графиня де Монсоро».**
13.00 - Спросите повара.
13.30 - Охотники за рецептами.
14.00 - «Детский день».
16.00 - Т/с **«Мачеха».**
18.00 - Т/с **«Голос сердца».**
19.00 - «33 квадратных метра».
19.30 - Т/с **«Спаси меня».**
20.30 - Т/с **«Беллиссима».**
22.00 - Т/с **«Неотложка».**
23.00 - Т/с **«Доктор Хаус».**
00.00 - Т/с **«Секс в большом городе».**
00.30 - Х/ф **«Ипподром».**
02.10 - Т/с **«Женаты... с детьми».**
02.55 - Т/с **«Молодые и дерзкие».**

MTV Россия

7.00 - Музыка на завтрак.
11.00, 20.30 - Испытание талантом.
11.30 - Девчонки R`N`B.
12.00 - Т/с **«Клуб».**
13.00 - Уже можно.
13.30, 00.45 - Музыка навсегда.
15.30 - Киночарт.
16.00, 00.00 - News блок Daily.
16.15 - Т/с **«Мечты Алисы».**
16.30, 02.00 - «Лови удачу».
17.00 - «Народный чарт».
18.00 - Икона видеоигр: «Не время для драконов».
18.30 - Музыка на злобу дня.
19.30 - Т/с **«Мечты Алисы».**
19.45 - Следующий!
20.00 - Девчонки R`N`B.
21.00 - Правдивые голливудские истории: «Светские львицы».
22.00 - Тачку на прокачку.
23.00 - Т/с **«Клава, давай!»**
23.30 - «Южный парк».
00.15 - Веселый мясотряс.
02.30 - Музыка на ночь.

ПЛАТНЫЕ ОБЪЯВЛЕНИЯ
в газету "ВРЕМЯ" теперь по ✆ в кредит 084 - Ангарск, Черемхово - 0084 - Усолье-Сибирское

СРЕДА, 29 августа

ПЕРВЫЙ КАНАЛ

6.00 – Телеканал «Доброе утро».
10.00, 13.00, 16.00 – Новости.
10.05 – «Малахов +».
11.30 – «Модный приговор».
12.20 – «Контрольная закупка».
13.20 – Сериал **«Агент национальной безопасности».**
14.20 – «Детективы».
15.00 – Другие новости.
15.30 – «Фазенда».
16.20 – «Лолита. Без комплексов».
17.20 – «Понять. Простить».
18.00 – «Федеральный судья».
19.00 – Вечерние новости (с субтитрами).
19.20 – Сериал **«Убойная сила».**
20.20 – «Пусть говорят».
21.00 – Сериал **«Татьянин день».**
22.00 – Время.
22.30 – Сериал **«Частный заказ».**
23.30 – Сериал **«Господа офицеры».**
00.30 – «Фабрика звезд».
01.00 – Сериал **«Остаться в живых».**
01.50 – «На ночь глядя».
02.40 – «Доброй ночи».
03.40 – Х/ф **«Да».**

ТК РОССИЯ

6.00 – «Доброе утро, Россия!»
6.15, 6.45, 7.15, 7.45, 8.15, 8.45, 12.30, 15.20, 18.20, 20.40 – МЕСТНОЕ ВРЕМЯ.
9.00 – «Нарком СМЕРШа. Падение».
9.55 – Сериал **«Крот».**
11.45 – ВЕСТИ. ДЕЖУРНАЯ ЧАСТЬ.
12.00, 15.00, 18.00, 21.00 – ВЕСТИ.
12.50 – «Суд идет».
13.55 – М/с «Том и Джерри. Детские годы».
14.35 – М/ф «Ну, погоди!»
15.40 – Сериал **«Марш Турецкого».**
17.30 – Сериал **«Кулагин и партнеры».**
18.40 – Сериал **«Танго втроем».**
19.40 – Сериал **«Ангел-хранитель».**
21.45 – «Спокойной ночи, малыши!»
21.55 – Сериал **«Тюрьма особого назначения».**
00.40 – «Дрезден. Хроника трагедии».
01.15 – «ВЕСТИ+».
01.35 – Х/ф **«Цветы от победителей».**
03.40 – «Кинескоп» с Петром Шепотинником». Кинофестиваль в Локарно.

НТА (ТНТ)

6.45, 15.30 - «Саша+Маша».
7.10, 9.20, 15.00, 19.00, 20.30, 01.30 - «НОВОСТИ НТА».
7.30, 9.40, 15.20, 19.20, 20.50, 01.50 - «4 СЕЗОНА: погода, гороскоп на каждый день».
7.35 - «Женская лига».
7.50, 19.30 - «Бравое лето» как проводят каникулы ангарские школьники.
7.55 - Авторская программа Павла Глобы «Глобальные новости».
8.00 - «МОСКВА: инструкция по применению».
8.30 – Теленовелла **«Плохие девчонки».**
9.45, 15.25, 19.25 - «ЖИВЫЕ ИСТОРИИ» - жизнь Ангарска в историях его людей.
9.50 - Наши песни.
10.00 - Документальное расследование «Необъяснимо, но факт» - «Люди Икс-2».
11.00, 21.00 – Комедия **«Счастливы вместе».**
12.00 - «Губка Боб квадратные штаны».
12.30 - «Новая жизнь Рокко».
13.00 - «Ох уж эти детки!».
13.30 - «Настоящие монстры».
14.00 - «Крутые бобры».
14.30, 20.00 - «Такси».
16.00, 22.00 - Реалити-шоу «Дом-2. Про любовь».
17.00 – Комедия **«Ко мне, Пингг!»**
19.35 - Конкурс домашнего видео «Кадромания» с Федором Галаганом.
19.45 – Кулинар.
23.00 – Комедия **«Бэйб. Поросенок в городе».**
01.00 - Реалити-шоу. Спецвключение «Дом-2. После заката».
02.00 - Документальное расследование «Необъяснимо, но факт».
02.55 – Комедия **«Семя. История любви».**
04.30 - Реалити-шоу «Дом-2. Зимовка».
05.25 - Юмористическая программа «Лучшие анекдоты из России».

РЕН ТВ-ТК АКТИС

6.45 – «Утро на канале ТК АКТИС».
7.00, 8.00, 13.00, 19.30, 20.30 – «Местное время».
7.15, 8.15, 13.15, 19.45, 20.45 – Метеоновости.
7.20, 8.20, 13.20, 19.50, 20.50 – «Астрогид».
7.25 – «Актуальное интервью».
8.35 – Сериал **«Солдаты-11».**
10.30, 13.30, 00.30 – «24».
11.00 – «Званый ужин».
12.00 – «Час суда» с Павлом Астаховым.
14.00 – **Сериал «Солдаты-11».**
16.00 – **Ужасы «Карнозавр-2».**
18.00 – «Ради смеха».
18.30 – М/с «Симпсоны».
19.00 – «Дедушкины сказки».
20.00 – «Нарушители порядка».
21.00 – Сериал **«Солдаты-11».**
23.00 – «Детективные истории». «Стволы, меченые смертью».
00.00 – «Бабий бунт» против Сергея Доренко.
01.00 – «Очевидец представляет: самое смешное».
01.15 – Ужасы **«Карнозавр».**
03.00 – **Сериал «Холостяки».**
03.50 – **Сериал «Право на любовь».**
04.35 – **Сериал «Дружная семейка».**
05.25 – «Голый повар».
05.55 – Ночной музыкальный канал.

НТВ

7.00 - «Сегодня утром».
10.05 - Т/с **«Театр обреченных».**
11.00, 14.00, 20.00, 23.45 - «Сегодня».
11.25 - «Спасатели».
11.55 - Т/с **«Тамбовская волчица».**
14.25 - Т/с **«Гончие».**
15.30 - Т/с **«Эра Стрельца».**
16.30, 19.30 - «Обзор. Чрезвычайное происшествие».
17.30 - Т/с **«Возвращение Мухтара-2».**
20.40 - Т/с **«Гончие».**
21.40 - Т/с **«Эра Стрельца».**
22.40 - Т/с **«Улицы разбитых фонарей».**
00.10 - Т/с **«Бальзаковский возраст, или Все мужики сво...-3».**
01.10 - Т/с **«Зона».**
02.10 - «Главная дорога».
02.45 - «Все вразу!»
03.15 - Х/ф **«Хамелеон».**
04.45 - Т/с **«Возвращение Мухтара-2».**
05.45 - Т/с **«Аэропорт».**
06.35 - М/с «Альф-I».

СТС

7.00 - Т/с **«Школа «Черная дыра».**
7.45 - М/ф «Великое закрытие».
7.55 - М/с «Смешарики».
8.00, 19.00 - 6 кадров.
8.30 - Т/с **«Моя прекрасная няня».**
9.00 - Т/с **«Дочки-матери».**
10.00, 20.30, 01.00 - Истории в деталях.
10.30 - Т/с **«Моя прекрасная няня».**
11.00 - Т/с **«Кто в доме хозяин?»**
12.00 - Т/с **«Безмолвный свидетель».**
13.00 - Т/с **«Сваха».**
13.30 - Discovery Communication Europe. «Правда о Нострадамусе».
14.30 - М/с «Охотники за привидениями».
15.00 - М/с «Смешарики».
15.05 - М/с «Скуби Ду».
15.30 - М/с «Приключения Гекльберри Финна».
16.00 - М/с «Шаман Кинг».
16.30 - М/с «Приключения Тома и Джерри».
17.00 - Т/с **«Лиззи Магуайер».**
17.30 - «Галилео».
18.00 - Т/с **«Моя прекрасная няня».**
19.30 - Т/с **«Кто в доме хозяин?»**
21.00 - Т/с **«Дочки-матери».**
22.00 - Т/с **«Моя прекрасная няня».**
23.00 - Х/ф **«Смотрите, кто заговорил-3».**
01.30 - Д/с «Паразиты».
02.30 - Т/с **«Щит».**
03.15 - Х/ф **«Волчонок-2».**
04.45 - Т/с **«Миссия ясновидения».**
05.30 - Т/с **«Секретные агенты».**
05.50 - Музыка на СТС.

КУЛЬТУРА

4.30 - «Евроньюс».
8.00, 17.30, 21.30 - Новости культуры.
8.20 - «В главной роли...»
8.45 - Д/с «Удивительный мир растений».
9.15 - Х/ф **«Аревик».**
11.25 - М/с «Медвежонок Паддингтон».
11.45 - Исаакиевский собор. 2 ч.
12.40 - Т/с **«Дживс и Вустер».**
13.35 - Д/ф «Сигирия - сказочная крепость».
13.50 - «Игорь Моисеев. Я вспоминаю... гастроль длиною в жизнь». 8 ч.
14.20 - Х/ф **«Каникулы Петрова и Васечкина. Обыкновенные и невероятные».** 1 с.
15.25 - М/ф «Лесная хроника».
15.35 - Д/с «Удивительный мир растений».
16.05 - С.Рахманинов. Опера «Алеко».
17.00 - Кто мы? «История, распятая в пространстве». 11 ч.
17.50 - Д/с «Голая наука». «Смерть Солнца».
18.45 - «Silentium».
19.40 - «Елена Образцова. Люди. Опера. Жизнь». 3 ч.
20.05 - Т/с **«Дживс и Вустер».**
21.00 - Д/с «Ни дня без строчки. Трава забвения».
21.55 - Х/ф **«Страстной бульвар».**
23.40 - К.Дебюсси. «Послеполуденный отдых фавна».
23.55 - Д/с «Голая наука». «Смерть Солнца».

ТРК «Ангарск» (ТВ3)

7.00, 8.00, 11.30, 20.30, 21.30 – «События – Ангарск».
7.15, 8.15, 19.30 – «Спортландия».
7.30, 19.00, 19.45, 20.50, 21.50 – Музыкальная программа.
8.30 – «Relaks».
9.00 – «Победоносный голос».
9.30 – Мультфильмы.
12.00 – Х/ф **«Служанка».**
14.00 – Х/ф **«Это не я, это он!»**
16.00 – «Самые смешные моменты жизни».
16.30 – «Растительная жизнь».
17.00, 22.00 – Х/ф **«Линия защиты».**
18.00, 23.00 – Х/ф **«Одна тень на двоих».**
00.00 – «1-й альтернативный музыкальный канал».

ГОРОД ТРК ГОРОД

6.40 - "Сейчас о главном".
7.10, 8.50, 10.30, 13.30 - Сейчас о спорте.
7.25, 7.55, 21.05, 23.05 - "За окном".
7.30, 20.40, 22.40 - "Иркутское времечко".
7.45 - "НУЖНЫЕ ВЕЩИ".
8.00, 8.35, 9.00, 9.40, 10.40 - "Утро в большой стране".
8.30, 9.30, 11.30, 12.30, 15.30, 20.30, 00.30 - Сейчас.
11.35, 23.35 - **"Сансет Бич".** Сериал.
12.40 - "Горькая правда". Ток-шоу.
13.40 - "Чтобы помнили". Софья Пилявская. Документальная программа.
14.20, 21.45 - **"Тайная страсть".** Сериал.
15.15 - "Дом быта".
15.40, 00.55 - **"Чисто английское убийство".** Сериал.
17.40 - "Новые детективы". Д/с.
18.40 - **"Затерянный мир Артура Конан Дойля".** Детский сериал.
19.05 - **"Гонки по вертикали".** Сериал.
20.55, 22.55 - "НЧС". Новости чрезвычайных ситуаций.
21.10, 23.10 – «ПЕРЕКРЕСТОК» Интервью Александра Комарова с начальником управления образования г. Иркутска Виктором Басюком.
21.20 - **"Дедушка моей мечты".** Сериал.
23.20 - "ДОКТОР ТВ".

ТВЦ-Сибирь

7.00 - «Настроение».
9.30, 17.25, 20.50 - «История государства Российского».
9.35 - Сергей Филиппов: «Люди, ау!»
10.20 - Х/ф **«Печки-лавочки».**
12.15, 01.50, 06.40 - «Петровка, 38».
12.30, 15.30, 18.30, 21.50, 00.35 - События.
12.45 - Детективные истории. «Алая роза печали». 2 ч.
13.20 - Т/с **«Одно дело на двоих».**
14.20 - Т/с **«Светские хроники».**
15.50 - М/ф «Танюша, Тявка, Топ и Нюша», «Пёс и Кот».
16.30 - Д/ф «Дневник на 8 миллиметрах».
17.30 - Новое «Времечко».
18.55 - «Резонанс».
19.15 - «21 кабинет».
19.50 - Т/с **«Городской романс».**
20.55 - Лицом к городу.
22.05 - Х/ф **«Запомните, меня зовут Рогозин!».** 1, 2 с.
01.00 - Д/ф «Леди Диана, Камилла Паркер и принц Уэльский».
02.05 - Х/ф **«Шик».**
04.05 - «Замыкая круг». Концерт Криса Кельми.
05.10 - Х/ф **«Рядом с нами».**

21 ВЕК - ТК АКТИС

7.00 - **Сирано де** Бержерак. Драма.
8.55 - **Господа** офицеры, 2 с. Драма.
9.50 - **Шантаж.** Триллер.
11.20 - **Не упусти свой** шанс. Драма.
13.00 - **Прекрасный** боксер. Боевик.
15.00, 23.00 - **Ответь мне.** Драма.
16.35, 00.35 - **Господа офицеры,** 3 с. Драма.
17.25, 01.25 - **Бостонское нашествие.** Драма.
19.10, 03.10 - **Свой** парень. Мелодрама.
21.05, 05.05 - Перемирие. Драма.

ТВ-3

8.00 - «Победоносный голос».
8.30 - Российские мультфильмы.
11.00 - Х/ф **«Служанка».**
13.00 - Х/ф **«Это не я, это он!»**
15.00, 20.00 - «Самые смешные моменты жизни».
15.30, 20.30 - «Растительная жизнь».
16.00 - Т/с **«Линия защиты».**
17.00 - Т/с **«Одна тень на двоих».**
18.00 - Х/ф **«Видок».**
21.00 - Т/с **«Линия защиты».**
22.00 - Т/с **«Одна тень на двоих».**
23.00 - Х/ф **«Пожиратель змей-3».**
01.00 - Т/с **«Байки из склепа».**
01.30 - Х/ф **«Солнечный удар».**
03.30 - Т/с **«Байки из склепа».**
04.00 - «Культ наличности».
07.00 - Relaks.

Медиа-Квартал

7.00, 11.00, 14.00, 20.00, 23.45 - «Экспресс-Новости». Медиа-Квартал.
7.15 - «Вездеход». Спорт. Экстрим. Туризм. Медиа-Квартал.
7.30 - «Сегодня утром».
10.05 - Т/с **«Театр обреченных».**
11.25 - «Спасатели».
11.55 - Т/с **«Тамбовская волчица».**
14.25, 20.40 - Т/с **«Гончие».**
15.30, 21.40 - Т/с **«Эра Стрельца».**
16.30, 19.30 - «Обзор. Чрезвычайное происшествие».
17.00 - «Сегодня».
17.30, 04.45 - Т/с **«Возвращение Мухтара-2».**
22.40 - Т/с **«Улицы разбитых фонарей».**
00.10 - Т/с **«Бальзаковский возраст, или Все мужики Сво...-3».**
01.10 - Т/с **«Зона».**
02.10 - «Главная дорога».
02.45 - «Все вразу!»
03.15 - Х/ф **«Хамелеон».**
05.45 - Т/с **«Аэропорт».**
06.35 - М/с «Альф-I».

Звезда

11.00 - Д/с «Моя страна».
11.15 - «Звезда «Локо».
11.30 - «Служивые люди».
12.00 - Д/с «Акулы Гордона».
12.30, 19.25 - М/ф.
13.00 - Х/ф **«Академия пана** Кляксы». 2 с.
14.30 - Х/ф **«Свободная женщина-2».** 7 с.
15.30, 23.15 - Д/с «Борьба за выживание».
16.30 - Х/ф **«Клуб самоубийц, или Приключения титулованной** особы». 2 с.
17.45 - «Московское время».
18.00 - Х/ф **«Последние дни Помпеи».**
19.45 - Х/ф **«Путешествие пана** Кляксы». 1 с.
21.10 - «Путешествие в Россию».
21.40 - Х/ф **«Достояние** республики». 2 с.
23.00 - Новости.
00.15 - Х/ф **«Раз на раз не приходится».**
01.45 - Х/ф **«Клуб самоубийц, или Приключения титулованной** особы». 3 с.
03.00 - Новости.
03.30 - «Время «Сатурна».
03.45, 09.55 - Д/ф «На страже империи».
05.00 - Х/ф **«Двадцать дней без войны».**
06.50 - Х/ф «Начало».
08.30 - Х/ф **«Риск - благородное** дело».

РТР-Спорт

10.00, 19.25, 07.05 - Легкая атлетика. ЧМ.
12.20, 14.35, 17.50, 22.35, 03.00, 05.45 - «Вести-спорт».
12.35 - Футбол. Премьер-лига. ЦСКА - «Ростов» (Ростов-на-Дону).
14.50 - Футбол. Лига чемпионов. 3-й квалификационный раунд. «Црвена Звезда» (Сербия) - «Глазго Рейнджерс» (Шотландия).
16.55 - Футбол. ЧМ. Юноши до 17 лет. 1/8 финала. 1-й тайм.
18.00 - Футбол. ЧМ. Юноши до 17 лет. 1/8 финала. 2-й тайм.
18.55 - «Скоростной участок».
22.45 - «Путь Дракона».
23.20, 09.10 - Стрельба. Открытый Кубок России.
00.20 - «Один на один с океаном».
00.55, 03.20 - Футбол. Лига чемпионов. 3-й квалификационный раунд.
05.50 - Профессиональный бокс. Майк Арнаутис (Греция) против Рикардо Торреса (Колумбия).

7 ТВ

10.00, 11.00, 12.00, 13.00, 14.00, 15.00, 16.00, 17.00, 18.00, 19.00, 20.00, 21.00, 22.00, 23.00, 00.00, 01.00, 02.00, 03.00, 04.00, 05.00, 06.00, 07.00, 08.00, 09.00 - 7 новостей.
10.05, 11.30 - Веселые старты.
11.05, 12.15, 09.45 - Музыкальный трек.
11.15, 12.05 - Зарядка для страны.
12.30 - М/с «Гран-при».
13.05 - Футбол. Женщины. Кубок УЕФА. Россиянка - Жилстрой-1.
14.05, 15.20, 21.20, 22.20, 23.20 - Мир свободного спорта.
14.35, 22.05, 07.45 - Touch the sky.
15.05, 21.05, 08.45 - Магия оружия.
16.05, 02.05, 05.05 - Диалоги о рыбалке. Классика.
16.20 - Гольф. Европейская неделя.
17.05 - Экстремальный спорт.
17.20 - Motor World.
18.05 - IndyCar, эт. 15 (Сонома, Калифорния).
19.05 - Гонки RTCC.
19.20, 02.20, 06.20 - Классика футбола. Исторические матчи.
20.05 - Женщины в спорте.
20.35 - Звезда автострады.
23.05 - «Советский спорт».
00.05 - Rally action.
00.35 - Game sport.
01.05 - Мировой яхтинг.
01.35, 06.05 - Автоспорт России. Суперсерия.
03.05 - Обзор гоночного уик-энда.
04.05, 07.05 - Покер. Мировая серия.
05.20 - Картинг.
05.35 - Твой вертолет.
08.05 - Только не это!
08.15 - Ужасы спорта.
08.30 - 220 вольт.
09.05 - Футбол. Женщины. Кубок УЕФА. Россиянка - Напредак (Сербия).

ДТВ

9.00 - Удачное утро.
9.50 - Музыка.
9.55 - Мультфильм.
10.55, 22.55 - Самое смешное видео.
11.30, 03.30 - «Карданный вал +».
11.55, 20.50 - Неслучайная музыка.
12.00 - Телемагазин.
12.30, 07.25 - Д/с «Как уходили кумиры. Александр Демьяненко».
13.00 - Х/ф **«Вий».**
14.40 - Мультфильм.
15.25, 23.25 - «Каламбур».
15.55 - Т/с **«Команда «А».**
17.00 - Т/с **«Агентство Алиби».**
17.30 - Камера смеха.
17.50 - Т/с **«C.S.I. Место преступления Лас-Вегас».**
18.50 - Х/ф **«Фривольная жизнь».**
21.00, 02.30 - Невероятная коллекция мистера Рипли.
22.00 - Т/с **«Следствие ведет да Винчи».**
00.30 - Т/с **«Агентство «Алиби».**
01.00 - Т/с **«C.S.I. Место преступления Лас-Вегас».**
01.55, 04.00 - Голые и смешные.
04.25 - И смех, и грех.
04.55 - Ночной клуб.
06.55 - «Супермужчина России. Дневники».
07.45 - «Деньги с неба».
07.55 - Музыка.

Домашний

7.30 - Т/с **«Рита».**
8.00 - «Приключения Болека и Лелека».
8.25 - «Времена года».
8.30, 21.30 - Домашние сказки.
9.00 - Необычные дома мира.
9.30 - «Все секреты...» Острые блюда.
10.00, 17.00 - «Дела семейные».
11.00 - Сладкие истории.
11.30 - «Вкусы мира». Турция.
11.45 - Заграничные штучки.
12.00 - Т/с «Графиня де Монсоро».
13.00 - Мать и дочь.
14.00 - «Татьянин день».
16.00 - Т/с **«Мачеха».**
18.00 - Т/с **«Голос сердца».**
19.00 - «33 квадратных метра». Дачные истории.
19.30 - Т/с **«Спаси меня».**
20.30 - Т/с **«Беллиссима».**
22.00 - Т/с **«Неотложка».**
23.00 - Т/с **«Доктор Хаус».**
00.00 - Т/с **«Секс в большом городе».**
00.30 - Муз.ф **«Бродвейская мелодия 1940-го года».**
02.20 - Т/с **«Женаты... с детьми».**
03.05 - Т/с **«Молодые и дерзкие».**

MTV-Россия

7.00 - Музыка на завтрак.
11.00, 20.30 - Испытание талантом.
11.30, 20.00 - Девчонки R`N`B.
12.00 - Т/с **«Клуб».**
13.00 - Уже можно.
13.30, 00.45 - Музыка навсегда.
15.30 - Тихие игры.
16.00, 00.00 - News блок Daily.
16.15 - Т/с «Мечты Алисы».
16.30, 02.00 - «Лови удачу».
17.00 - «20-ка самых-самых».
18.00 - X-Play.
18.30 - Музыка на злобу дня.
19.30 - Т/с **«Мечты Алисы».**
19.45 - Следующий!
21.00 - Доктор Голливуд.
22.00 - Тачку на прокачку.
23.00 - Т/с **«Клава, давай!»**
23.30 - «Южный парк».
00.15 - Веселый мясотряс.
02.30 - Музыка на ночь.

Вы можете подать объявление в газету "Время" с помощью SMS.

В начале сообщения поставьте слово **ВРЕМЯ**, затем **текст объявления** и контактный **телефон** и отправьте сообщение на номер **25846**, например: **ВРЕМЯ Продам 1-комнатную квартиру на ул. Чайковского, тел. 00-00-00**

ВАШЕ ОБЪЯВЛЕНИЕ ВЫЙДЕТ В БЛИЖАЙШЕМ НОМЕРЕ.

Стоимость SMS - 25 центов без НДС (всего около 7,90 руб.)

На объявления, отправленные по SMS на номер **25846**, распространяются все правила, действующие для бесплатных объявлений.

ЧЕТВЕРГ, 30 августа

ПЕРВЫЙ КАНАЛ

6.00 – Телеканал «Доброе утро».
10.00, 13.00, 16.00 – Новости.
10.05 – «Малахов +».
11.30 – «Модный приговор».
12.20 – «Контрольная закупка».
13.20 – Сериал **«Агент национальной безопасности».**
14.20 – «Детективы».
15.00 – Другие новости.
15.30 – «Фазенда».
16.20 – «Лолита. Без комплексов».
17.20 – «Понять. Простить».
18.00 – «Федеральный судья».
19.00 – Вечерние новости (с субтитрами).
19.20 – Сериал **«Убойная сила».**
20.20 – «Пусть говорят».
21.00 – Сериал **«Татьянин день».**
22.00 – Время.
22.30 – Сериал **«Частный заказ».**
23.30 – Сериал **«Господа офицеры».**
00.30 – «Фабрика звезд».
01.00 – Сериал **«Остаться в живых».**
01.50 – «На ночь глядя».
02.40 – «Доброй ночи».
03.40 – Комедия **«В открытом море».**

ТК РОССИЯ

6.00 – «Доброе утро, Россия!»
6.15, 6.45, 7.15, 7.45, 8.15, 8.45, 12.30, 15.20, 18.20, 20.40 – МЕСТНОЕ ВРЕМЯ.
9.00 – «Последняя гастроль Джо Дассена».
9.55 – Сериал **«Крот».**
11.45 – ВЕСТИ. ДЕЖУРНАЯ ЧАСТЬ.
12.00, 15.00, 18.00, 21.00 – ВЕСТИ.
12.50 – «Суд идет».
13.55 – М/с «Том и Джерри. Детские годы».
14.35 – М/ф «Ну, погоди!»
15.40 – Сериал **«Марш Турецкого».**
17.30 – «Кулагин и партнеры».
18.40 – Сериал **«Танго втроем».**
19.40 – Сериал **«Ангел-хранитель».**
21.45 – «Спокойной ночи, малыши!»
21.55 – Сериал **«Тюрьма особого назначения».**
00.45 – «Мальчик из Армавира. Необыкновенные вундеркинды».
01.45 – «ВЕСТИ+».
02.05 – Х/ф **«Кармен из Каеличе».**

НТА (ТНТ)

6.45, 10.30, 15.35 - «Саша+Маша».
7.10. 9.20, 15.00, 19.00, 20.30, 01.25 - «НОВОСТИ НТА».
7.30, 9.40, 15.20, 19.20, 20.50, 01.45 - «4 СЕЗОНА: погода, гороскоп на каждый день».
7.35. 15.30 - «Минуты поэзии». Творчество поэтов Ангарска.
7.40, 20.20 - «Женская лига».
7.55 - Авторская программа Павла Глобы «Глобальные новости».
8.00 - «МОСКВА: инструкция по применению».
8.30 – Теленовелла **«Плохие девчонки».**
9.45, 15.25, 19.25 - «ЖИВЫЕ ИСТОРИИ» - жизнь Ангарска в историях его людей.
9.50 - «Наши песни».
10.00 - Кулинарное шоу «Кулинарный дозор».
11.00, 21.00 – Комедия «Счастливы вместе».
12.00 - «Губка Боб квадратные штаны».
12.30 – «Новая жизнь Рокко».
13.00 - «Ох уж эти детки!»
13.30 - «Настоящие монстры».
14.00 - «Крутые бобры».
14.30 - «Такси».
16.00, 22.00 - Реалити-шоу «Дом-2. Про любовь».
17.00 – Комедия **«Бэйб. Поросенок в городе».**
19.30 - «Народный контроль» с Александром Титовым.
19.40 - Конкурс домашнего видео «Кадромания» с Федором Галаганом.
19.50 - «Минуты поэзии». Творчество поэтов Ангарска.
20.00 - «ДЕТАЛИ» - гид по модным покупкам.
23.00 – Комедия **«Теодор Рекс».**
00.55 - Реалити-шоу. Спецвключение «Дом-2. После заката».
01.55 - Документальное расследование «Необъяснимо, но факт».
02.50 – Комедия **«Деньги на пиво».**
04.35 - Реалити-шоу «Дом-2. Зимовка».
05.25 - Юмористическая программа «Лучшие анекдоты из России».

РЕН ТВ-ТК АКТИС

7.00, 8.00, 13.00, 19.30, 20.30 – «Местное время».
7.15, 8.15, 13.15, 19.45, 20.45 – Метеоновости.
7.20, 8.20, 13.20, 19.50, 20.50 – «Астрогид».
7.25 – М/с «Могучие рейнджеры. Дино Гром».
7.45 – Сериал **«Братья по-разному».**
8.35 – Сериал **«Солдаты-11».**
10.30, 13.30, 00.30 – «24».
11.00 – «Званый ужин».
12.00 – «Час суда» с Павлом Астаховым.
14.00 – Сериал **«Солдаты-11».**
16.00 – Ужасы **«Карнозавр-3».**
17.50, 01.00 – «Очевидец представляет: самое смешное».
18.00 – «Ради смеха».
18.30 – М/с «Симпсоны».
19.00 – «Народный контроль» с А.Титовым.
19.15 – «Дедушкины сказки».
20.00 – «Нарушители порядка».
21.00 – Сериал **«Солдаты-11».**
23.00 – «Секретные истории». «Камикадзе. Обреченные на победу».
00.00 – «Бабий бунт» против Матвея Ганапольского.
01.15 – Х/ф **«Марс».**
03.10 – **Сериал «Холостяки».**
04.00 – **Сериал «Право на любовь».**
04.45 – **Сериал «Дружная семейка».**
05.35 – «Zадов in реалити».
05.55 – Ночной музыкальный канал.

НТВ

7.00 - «Сегодня утром».
10.05 - Т/с **«Театр обреченных».**
11.00, 14.00, 17.00, 20.00, 23.45 - «Сегодня».
11.20 - «Особо опасен!»
11.55 - Т/с **«Тамбовская волчица».**
14.25 - Т/с **«Гончие».**
15.30 - Т/с **«Эра Стрельца».**
16.30, 19.30 - «Обзор. Чрезвычайное происшествие».
17.30 - Т/с **«Возвращение Мухтара-2».**
20.40 - Т/с **«Гончие».**
21.40 - Т/с **«Эра Стрельца».**
22.40 - Т/с **«Улицы разбитых фонарей».**
00.10 - Т/с **«Бальзаковский возраст, или Все мужики сво...-3».**
01.20 - Кабаре «Сто звезд».
02.30 - «Наш футбол» на НТВ.
03.35 - Хоккей. Россия - Канада. Молодежные сборные. Суперсерия-2007.
04.55 - Т/с **«Возвращение Мухтара-2».**
05.45 - Т/с **«Аэропорт».**
06.35 - М/с «Альф-I».

СТС

7.00 - Т/с «Школа «Черная дыра».
7.45 - М/ф «Гирлянда из малышей».
7.55 - М/с «Смешарики».
8.00, 19.00 - 6 кадров.
8.30 - Т/с **«Моя прекрасная няня».**
9.00 - Т/с **«Дочки-матери».**
10.00, 20,30, 01.00 - Истории в деталях.
10.30 - Т/с **«Моя прекрасная няня».**
11.00 - Т/с **«Кто в доме хозяин?»**
12.00 - Т/с **«Безмолвный свидетель».**
13.00 - Т/с **«Сваха».**
13.30 - Discovery Communication Europe. «От зачатия до рождения».
14.30 - М/с «Охотники за привидениями».
15.00 - М/с «Смешарики».
15.05 - М/с «Скуби Ду».
15.30 - М/с «Приключения Гекльберри Финна».
16.00 - М/с «Шаман Кинг».
16.30 - М/с «Приключения Тома и Джерри».
17.00 - Т/с **«Лиззи Магуайер».**
17.30 - «Галилео».
18.00 - Т/с **«Моя прекрасная няня».**
19.30 - Т/с **«Кто в доме хозяин?»**
21.00 - Т/с **«Дочки-матери».**
23.00 - Х/ф **«Громобой».**
01.30 - Д/с «Смотрите, как можно быть съеденным заживо».
02.30 - Т/с **«Щит».**
03.15 - Х/ф **«Паршивая овца».**
04.40 - Т/с **«Миссия ясновидения».**
05.25 - Т/с **«Секретные агенты».**
06.45 - Музыка на СТС.

КУЛЬТУРА

4.30 - «Евроньюс».
8.00, 17.30, 21.30 - Новости культуры.
8.20 - «В главной роли...»
8.45 - Д/с «Удивительный мир растений».
9.15 - Х/ф **«Нас венчали не в церкви».**
10.40 - М/с «Медвежонок Паддингтон».
11.20 - Д/ф «Окно в другой мир. Писатель Дмитрий Жуков».
11.45 - Исаакиевский собор. 3 ч.
12.40 - Т/с **«Дживс и Вустер».**
13.35 - Д/ф «Лалибела. Новый Иерусалим в Африке».
13.50 - «Игорь Моисеев. Я вспоминаю... гастроль длиною в жизнь». 9 ч.
14.20 - Х/ф **«Каникулы Петрова и Васечкина. Обыкновенные и невероятные».** 2 с.
15.30 - М/ф «Пирожок».
15.40 - Д/с «Удивительный мир растений».
16.10 - «Оперетта-лэнд-2007».
17.00 - Кто мы? «История, распятая в пространстве». 12 ч.
17.50 - Д/с «Голая наука». «Астронавты».
18.45 - Черные дыры. Белые пятна.
19.25 - Д/ф «Вартбург. Романтика средневековой Германии».
19.40 - «Елена Образцова. Люди. Опера. Жизнь». 4 ч.
20.05 - Т/с **«Дживс и Вустер».**
21.00 - Д/с «Ни дня без строчки. Трава забвения».
21.55 - Х/ф **«Ой, вы, гуси...»**
23.20 - Р.Шуман. «Карнавал». Исполняет Ф.Кемпф.
23.55 - Д/с «Голая наука». «Астронавты».

ТРК «Ангарск» (ТВ3)

7.00, 8.00, 11.30, 20.30, 21.30 – «События – Ангарск».
7.20, 8.20, 19.00, 20.50, 21.50 – Музыкальная программа.
8.30 – «Relaks».
9.00 – «Победоносный голос».
9.30 – Мультфильмы.
12.00 – Х/ф **«Домашний арест».**
14.15 – Х/ф **«Укротители велосипедов».**
16.00 – «Самые смешные моменты жизни».
16.30 – «Растительная жизнь».
17.00, 22.00 – Х/ф **«Линия защиты».**
18.00, 23.00 – Х/ф **«Одна тень на двоих».**
00.00 – «1-й альтернативный музыкальный канал».

ТРК ГОРОД

6.30 - "Сейчас о главном".
7.00, 7.15, 7.45, 8.50, 10.30, 13.30 - Сейчас о спорте.
7.20, 7.50 - "НЧС". Новости чрезвычайных ситуаций.
7.30, 20.40, 22.40 - "Иркутское времечко".
8.00, 21.00 - "КОПИЛКА".
8.10 - "ПЕРЕКРЕСТОК". Интервью Александра Комарова с начальником управления образования г. Иркутска Виктором Басюком.
8.30, 9.30, 11.30, 12.30, 15.30, 20.30, 00.30 - Сейчас.
8.35, 9.00, 9.40, 10.40 - "Утро в большой стране".
11.35, 23.35 - **"Сансет** Бич". Сериал.
12.40 - "Горькая правда".
13.40 - "Чтобы помнили". Иван Любезнов. Документальная программа.
14.20, 21.45 - **"Тайная страсть".** Сериал.
15.15 - "Дом быта".
15.40 - **"Чисто английское** убийство". Сериал.
17.40 - "Новые детективы". Д/с.
18.40 - **"Затерянный мир Артура Конан Дойля".** Детский сериал.
19.05 - "Гонки по вертикали". Сериал.
20.55, 22.55, 23.15 - "За окном".
21.20 - **"Дедушка моей мечты".** Сериал.
23.00 - "КОПИЛКА".
23.20 - "НУЖНЫЕ ВЕЩИ".
00.55 - **"Мегрэ".** Сериал.

ТВЦ-Сибирь

7.00 - «Настроение».
9.30, 17.25, 20.50 - «История государства Российского».
9.35 - Юрий Богатырев. «Идеальный исполнитель».
10.20 - Х/ф **«Свой среди чужих, чужой среди своих».**
12.15, 01.15, 06.40 - «Петровка, 38».
12.30, 15.30, 18.30, 21.30, 00.50 - События.
12.45 - «Игорь Кио. Последний из...»
13.20 - Т/с **«Одно дело на двоих».**
14.25 - Т/с **«Светские хроники».**
15.50 - «Марш-бросок».
16.15 - «Репортер».
16.30 - Д/ф «Леди Диана, Камилла Паркер и принц Уэльский».
17.30 - Новое «Времечко».
18.55 - «Деловая Москва».
19.15 - «Право на надежду».
19.50 - Т/с **«Городской романс».**
20.55 - В центре внимания. «Голос».
21.55 - Х/ф **«Отражение».**
23.55 - Д/ф «Принц Чарльз, неутешный вдовец».
01.30 - Х/ф **«Доктор Ти и его женщины».**
03.50 - Т/с **«Одно дело на двоих».**
04.40 - Х/ф **«Печки-лавочки».**
06.15 - «Игорь Кио. Последний из...»

21 ВЕК - ТК АКТИС

7.00 - **Ответь мне.** Драма.
8.35 - **Господа офицеры,** 3 с. Драма.
9.25 - **Бостонское нашествие.** Драма
11.10 - **Свой** парень. Мелодрама.
13.05 - **Перемирие.** Драма.
15.00, 23.00 - **Наш** город. Драма.
16.30, 00.30 - **Господа офицеры,** 4 с. Драма.
17.25, 01.25 - **Суббота, воскресенье и понедельник.** Комедия.
19.20, 03.20 - **Темпеста.** Триллер.
21.05, 05.05 - **Охота на призраков.** Драма.

ТВ-3

8.00 - «Победоносный голос».
8.30 - Российские мультфильмы.
11.00 - Х/ф **«Домашний арест».**
13.15 - Х/ф **«Укротители велосипедов».**
15.00, 20.00 - «Самые смешные моменты жизни».
15.30, 20.30 - «Растительная жизнь».
16.00 - Т/с **«Линия защиты».**
17.00 - Т/с **«Одна тень на двоих».**
18.00 - Х/ф **«Пожиратель змей-1».**
21.00 - Т/с **«Линия защиты».**
22.00 - Т/с **«Одна тень на двоих».**
23.00 - Х/ф **«К солнцу».**
01.00 - Т/с **«Байки из склепа».**
01.30 - Х/ф **«Волк одиночка».**
03.30 - Т/с **«Байки из склепа».**
04.00 - «Культ наличности».
07.00 - Relaks.

Медиа-Квартал

7.00, 11.00, 14.00, 20.00, 23.45 - «Экспресс-Новости». Медиа-Квартал.
7.30 - «Сегодня утром».
10.05 - Т/с **«Театр обреченных».**
11.20 - «Особо опасен!»
11.55 - Т/с **«Тамбовская волчица».**
14.25, 20.40 - Т/с **«Гончие».**
15.30, 21.40 - Т/с **«Эра Стрельца».**
16.30, 19.30 - «Обзор. Чрезвычайное происшествие».
17.00 - «Сегодня».
17.30, 04.55 - Т/с **«Возвращение Мухтара-2».**
20.15 - «В доме моем. Как адаптировать детей к школе». Медиа-Квартал.
22.40 - Т/с **«Улицы разбитых фонарей».**
00.10 - Т/с **«Бальзаковский возраст, или Все мужики Сво...-3».**
01.20 - «Кабаре «Сто звезд».
02.30 - «Наш футбол» на НТВ.
03.35 - Хоккей. Россия - Канада. Молодежные сборные. Суперсерия-2007.
05.45 - Т/с **«Аэропорт».**
06.35 - М/с «Альф-I».

Звезда

11.00 - Д/с «Моя страна».
11.15 - «Время «Сатурна».
11.30 - «Служивые люди».
12.00 - Д/с «Акулы Гордона».
12.30 - М/ф.
13.00 - Х/ф **«Путешествие пана Кляксы».** 1 с.
14.30 - Х/ф **«Свободная женщина-2».** 8 с.
15.30, 23.15 - Д/с «Борьба за выживание».
16.30 - Х/ф **«Клуб самоубийц, или Приключения титулованной** особы». 3 с.
17.45 - «Московское время».
18.00 - Х/ф **«Раз на раз не приходится».**
19.25 - Д/ф «Сияет мне». Русские романсы исполняет Е. Смольянинова.
19.45 - Х/ф **«Путешествие пана Кляксы».** 2 с.
21.10 - «Путешествие в Россию».
21.40 - Х/ф **«Чужая жена и муж под кроватью».**
23.00 - Новости.
00.15 - Х/ф **«Не имей сто рублей».**
01.45 - Х/ф **«Черный квадрат».** 1 с.
03.00 - Новости.
03.30 - Кубок России по автомобильным кольцевым гонкам.
03.45, 09.55 - Д/ф «Летающий клинок».
05.00 - Х/ф **«Начало».**
06.35 - Х/ф **«Двадцать дней без войны».**
08.30 - Х/ф **«Риск - благородное дело».**

РТР-Спорт

10.00, 19.25, 06.15, 08.00 - Легкая атлетика. ЧМ.
12.00, 14.10, 17.50, 22.35, 02.05, 06.10 - «Вести-спорт».
12.10 - Футбол. Премьер-лига. «Локомотив» (Москва) - «Сатурн» (Моск. область).
14.20 - «Путь Дракона».
14.50 - Футбол. Лига чемпионов. 3-й квалификационный раунд.
16.55 - Футбол. ЧМ. Юноши до 17 лет. 1/8 финала. 1-й тайм.
18.00 - Футбол. ЧМ. Юноши до 17 лет. 1/8 финала. 2-й тайм.
18.55 - Автоспорт. ЧМ по ралли. «Ралли Новой Зеландии». Пролог.
22.45 - «Точка отрыва».
23.20 - «Летопись спорта». Суперклубы советского футбола.
23.55 - Футбол. Кубок УЕФА. 2-й квалификационный раунд. «Зенит» (Россия) - ФК «ВиОн» (Словакия).
02.25 - Профессиональный бокс. Омар Нино Ромеро (Мексика) против Брайана Вилориа.
03.40 - Футбол. Кубок УЕФА. 2-й квалификационный раунд. «Бельхатов» (Польша) - «Днепр».
05.40 - «Точка отрыва».

7 ТВ

10.00, 11.00, 12.00, 13.00, 14.00, 15.00, 16.00, 17.00, 18.00, 19.00, 20.00, 21.00, 22.00, 23.00, 00.00, 01.00, 02.00, 03.00, 04.00, 05.00, 06.00, 07.00, 08.00, 09.00 - 7 новостей.
10.05, 11.30 - Веселые старты.
11.05, 12.15, 09.45 - Музыкальный трек.
11.15, 12.05 - Зарядка для страны.
12.30 - М/с «Гран-При».
13.05 - Хоккей. Кубок губернатора Московской области. Финал.
14.05, 15.20, 21.20, 22.20, 23.20 - Wild Spirits.
14.35, 22.05, 07.45 - Touch the sky.
15.05, 21.05, 08.45 - Магия оружия.
16.05, 02.05, 05.05 - Диалоги о рыбалке. Классика.
16.20, 01.05, 05.20 - Планета рыбака.
17.05 - Экстремальный спорт.
17.20 - Мировой яхтинг.
18.05 - Обзор гоночного уикэнда.
19.05 - Автоспорт России. Суперсерия.
19.20, 06.20 - Классика футбола. Исторические матчи.
20.05 - Гольф. Европейская неделя.
20.35 - AutoFashion.
23.05 - «Советский спорт».
00.05 - Женщины в спорте.
00.35 - Твой вертолет.
01.35, 01.05 - Гонки RTCC.
02.20 - Бразильский футбол.
03.05 - Обзор мирового футбола.
04.05 - Покер. Мировая серия.
07.05 - NASCAR, эт. 24 (Бристоль, Теннесси).
08.05 - Только не это!
08.15 - Ужасы спорта.
08.30 - 220 вольт.
09.05 - Футбол. Женщины. Кубок УЕФА. Россиянка - Жилстрой-1.

ДТВ

9.00 - Удачное утро.
9.50 - Музыка.
9.55 - Мультфильм.
11.00, 22.55 - Самое смешное видео.
11.30, 03.30 - «Карданный вал +».
11.55, 20.50 - Неслучайная музыка.
12.00 - Телемагазин.
12.30, 07.25 - Д/с «Как уходили кумиры. Елена Майорова».
13.00 - Х/ф **«Юнга Северного флота».**
14.50 - Мультфильм.
15.25, 23.25 - «Каламбур».
15.55 - Т/с **«Команда «А».**
17.00 - Т/с **«Агентство «Алиби».**
17.30 - Камера смеха.
17.50 - Т/с **«C.S.I. Место преступления Лас-Вегас».**
18.50 - Х/ф **«Пираты острова сокровищ».**
21.00, 02.30 - Невероятная коллекция мистера Рипли.
22.00 - Т/с **«Следствие ведет да Винчи».**
00.30 - Т/с **«Агентство «Алиби».**
01.00 - Т/с **«C.S.I. Место преступления Лас-Вегас».**
02.00, 03.55 - Голые и смешные.
04.30 - И смех, и грех.
04.55 - Ночной клуб.
06.55 - «Супермужчина России. Дневники».
07.45 - «Деньги с неба».
07.55 - Музыка.

Домашний

7.30 - Т/с **«Рита».**
8.00 - «Приключения Болека и Лелека».
8.25 - «Времена года».
8.30, 21.30 - Домашние сказки.
9.00 - Необычные дома мира.
9.30 - Вкусные свадьбы.
10.00, 17.00 - «Дела семейные».
11.00 - Полевые работы.
11.30 - Обмани ремонт.
12.00 - Т/с **«Графиня де Монсоро».**
13.00 - «Философия вкуса».
13.30 - Мир в твоей тарелке.
14.00 - «День здоровья».
16.00 - Т/с **«Мачеха».**
18.00 - Т/с **«Голос сердца».**
19.00 - «33 квадратных метра». Дачные истории.
19.30 - Т/с **«Спаси меня».**
20.30 - Т/с **«Беллиссима».**
22.00 - Т/с **«Неотложка».**
23.00 - Т/с **«Доктор Хаус».**
00.00 - Т/с **«Секс в большом городе».**
00.30 - Муз.ф **«Случайная встреча».**
01.50 - Т/с **«Женаты... с детьми».**
02.35 - Т/с **«Молодые и дерзкие».**
06.30 - Музыка.

MTV Россия

7.00 - Музыка на завтрак.
11.00, 20.30 - Испытание талантом.
11.30, 20.00 - Девчонки R`N`B.
12.00 - Т/с **«Клуб».**
13.00 - Уже можно.
13.30, 01.00 - Музыка навсегда.
15.30 - Дневники девственников.
16.00, 00.00 - News блок Daily.
16.15 - Т/с **«Мечты Алисы».**
16.30, 02.00 - «Лови удачу».
17.00 - «Сводный чарт».
18.00 - Стань VJ MTV.
18.30 - Музыка на злобу дня.
19.30 - Т/с **«Мечты Алисы».**
19.45 - Следующий!
21.00 - Родственные узы знаменитостей.
22.00 - Обыск и свидание.
22.30 - Стоп! Снято: Rihanna «Shut Up & Drive».
23.00 - Т/с **«Клава, давай!»**23.30 - «Южный парк».
00.15 - Веселый мясотряс.
02.30 - Музыка на ночь.

ПЛАТНЫЕ ОБЪЯВЛЕНИЯ
в газету "ВРЕМЯ" теперь по ✆ в кредит 084
Ангарск, Черемхово - 0084
Усолье-Сибирское

ПЯТНИЦА, 31 августа

ПЕРВЫЙ КАНАЛ

6.00 – Телеканал «Доброе утро».
10.00, 13.00, 16.00 – Новости.
10.05 – «Малахов +».
11.30 – «Модный приговор».
12.20 – «Контрольная закупка».
13.20 – Сериал **«Агент национальной безопасности».**
14.20 – «Детективы».
15.00 – Другие новости.
15.30 – «Фазенда».
16.20 – «Лолита. Без комплексов».
17.20 – «Понять. Простить».
18.00 – «Федеральный судья».
19.00 – Вечерние новости (с субтитрами).
19.20 – «Пусть говорят».
20.00 – Поле чудес.
21.00 – Сериал **«Татьянин день».**
22.00 – Время.
22.25 – Мировая «Принцесса Диана. Последний день в Париже».
00.10 – Х/ф **«Королева».**
02.00 – Х/ф **«Восходящее солнце».**
04.30 – Х/ф **«Новая Франция».**

ТК РОССИЯ

6.00 – «Доброе утро, Россия!»
6.15, 6.45, 7.15, 7.45, 8.15, 8.45, 12.30, 15.20, 18.20, 20.40 – МЕСТНОЕ ВРЕМЯ.
9.00 – «Мой серебряный шар. Татьяна Васильева».
9.55 – «Мусульмане».
10.05 – Комедия **«Крот».**
11.45 – ВЕСТИ. ДЕЖУРНАЯ ЧАСТЬ.
12.00, 15.00, 18.00, 21.00 – ВЕСТИ.
12.50 – «Суд идет».
13.55 – М/с «Том и Джерри. Детские годы».
14.35 – М/ф «Ну, погоди!»
15.40 – Детектив **«Версия полковника Зорина».**
17.30 – Сериал **«Кулагин и партнеры».**
18.40 – «Аншлаг и Компания».
19.40 – Сериал **«Ангел–хранитель».**
21.45 – «Спокойной ночи, малыши!»
21.55 – «Юрмала–2007».
23.50 – Х/ф **«Последний уикэнд».**
01.45 – Боевик **«На гребне волны».**

НТА (ТНТ)

6.45. 15.30 - «Саша+Маша».
7.10. 9.20, 15.00, 19.00, 20.30, 01.25 - «НОВОСТИ НТА».
7.30, 9.40, 15.20, 19.20, 20.50, 01.45 - «4 СЕЗОНА: погода, гороскоп на каждый день».
7.35 - Звезда на дороге.
7.55 - Авторская программа Павла Глобы «Глобальные новости».
8.00 - «МОСКВА: инструкция по применению».
8.30 - Развлекательное шоу «COSMOPOLITAN. ВИДЕОВЕРСИЯ».
9.45, 15.25, 19.55 - «ЖИВЫЕ ИСТОРИИ» - жизнь Ангарска в историях его людей.
9.50 - «Наши песни».
10.00 - Семейная программа «Няня спешит на помощь».
11.00 – Комедия **«Счастливы вместе».**
12.00 - «Губка Боб квадратные штаны».
12.30 - «Новая жизнь Рокко».
13.00 - «Ох уж эти детки!»
13.30 - «Настоящие монстры».
14.00 - «Крутые бобры».
14.30 - «Такси».
16.00, 22.00 - Реалити-шоу «Дом-2. Про любовь».
17.00 – Комедия **«Теодор Рекс».**
19.25 - «Народный контроль» с Александром Титовым.
19.35 - «Полный абзац» - обзор ангарской прессы.
19.45 - Конкурс домашнего видео «Кадромания» с Федором Галаганом.
20.00 - Премьера! «Мужское дело» - все о мужчинах и для мужчин.
20.10 - «Женская лига».
21.00 - Документальное расследование «Необъяснимо, но факт» - «Сила слова».
23.00 - «Комеди Клаб».
00.00 – «Наша Russia».
00.25 - Юмористическое шоу «Смех без правил».
02.00 - Реалити-шоу. Спецвключение «Дом-2. После заката».
02.25 - Документальное расследование «Необъяснимо, но факт».
03.25 – Комедия **«Вечеринка на Ибице».**
05.10 - Реалити-шоу «Дом-2. Зимовка».
06.00 - Документальный фильм «Необычные домашние животные США».
06.50 - Юмористическая программа «Лучшие анекдоты из России».

РЕН ТВ-ТК АКТИС

6.45 – «Утро на канале ТК АКТИС».
7.00, 8.00, 13.00, 19.30, 20.30 – «Местное время».
7.15, 8.15, 13.15, 19.45, 20.45 – Метеоновости.
7.20, 8.20, 13.20, 19.50, 20.50 – «Астрогид».
7.25 – М/с «Могучие рейнджеры. Дино Гром».
8.35 – Сериал **«Солдаты–11».**
10.30, 13.30 – «24».
11.00 – «Званый ужин».
12.00 – «Час суда» с Павлом Астаховым.
14.00 – Сериал **«Солдаты–11».**
16.00 – Фантастический фильм **«Марс».**
18.00 – «Ради смеха».
18.30 – М/с «Симпсоны».
19.00 – «Народный контроль» с А.Титовым.
19.10 – «Полный абзац».
19.15 – «Дедушкины сказки».
20.00 – «Нарушители порядка».
21.00 – «Задорнова к ответу!». Концерт Михаила Задорнова.
23.40 – «Частные истории» с Оксаной Барковской».
00.40 – «Бла-бла-шоу».
01.25 – Эротика **«Скандал».**
03.15 – «Схема смеха».
04.00 – «Шестое чувство».
04.40 – «Ради смеха».
05.00 – Ночной музыкальный канал.

НТВ

7.00 - «Сегодня утром».
10.05 - Т/с **«Театр обреченных».**
11.00, 14.00, 17.00, 20.00 - «Сегодня».
11.20 - «Особо опасен!»
11.55 - Т/с **«Тамбовская волчица».**
14.25 - Т/с **«Гончие».**
15.30 - Т/с **«Эра Стрельца».**
16.30 - «Обзор. Спасатели».
17.30 - Т/с **«Возвращение Мухтара-2».**
19.30 - «Обзор. Чрезвычайное происшествие».
20.40 - «Следствие вели...»
21.40 - Х/ф **«Властелин колец: две крепости».**
01.15 - Х/ф **«Эльф».**
03.10 - Т/с **«Возвращение Мухтара-2».**
04.05 - Т/с **«Аэропорт».**
05.00 - М/с «Альф-I».

СТС

7.00 - Т/с **«Школа «Черная дыра».**
7.45 - М/ф «Глаша и кикимора».
7.55 - М/с «Смешарики».
8.00, 19.00 - 6 кадров.
8.30 - Т/с **«Моя прекрасная няня».**
9.00 - Т/с **«Дочки-матери».**
10.00, 20.30 - Истории в деталях.
10.30 - Т/с **«Моя прекрасная няня».**
11.00 - Т/с **«Кто в доме хозяин?»**
12.00 - Т/с **«Безмолвный свидетель».**
13.00 - Т/с **«Сваха».**
13.30 - Discovery. «Анатомия человека и рекорды».
14.30 - М/с «Охотники за привидениями».
15.00 - М/с «Смешарики».15.05 - М/с «Скуби Ду».
15.30 - М/с «Приключения Гекльберри Финна».
16.00 - М/с «Шаман Кинг».
16.30 - М/с «Приключения Тома и Джерри».
17.00 - Т/с **«Лиззи Магуайер».**
17.30 - «Галилео».
18.00 - Т/с **«Моя прекрасная няня».**
19.30 - Т/с **«Кто в доме хозяин?»**
21.00 - Т/с **«Дочки-матери».**
22.00 - Х/ф **«Человек-паук».**
00.30 - Х/ф **«Дикость».**
02.40 - Х/ф **«Завтрак у Тиффани».**
04.30 - Х/ф **«Где скрывается правда».**

КУЛЬТУРА

4.30 - «Евроньюс».
8.00, 17.30, 21.30 - Новости культуры.
8.30 - Д/с «Удивительный мир растений».
8.55 - Х/ф **«Новая Москва».**
10.30 - М/ф «Свирепый Бамбр», «По следам Бамбра», «Ловушка для Бамбра».
11.05 - Нобелевские лауреаты. Лев Ландау.
11.45 - Д/ф «Год охотника».
12.40 - Т/с **«Дживс и Вустер».**
13.35 - Д/ф «Луненбург. Жизнь без трески».
13.50 - «Игорь Моисеев. Я вспоминаю... гастроль длиною в жизнь». 10 ч.
14.20 - Х/ф **«Принц и нищий».**
15.35 - М/ф «Картинки с выставки».
15.40 - Д/с «Удивительный мир растений».
16.10 - «Виртуозы Москвы» и «Терем-квартет». «Жили-были».
17.00 - «Разведка, о которой знали немногие...» Леонид Линицкий.
17.50 - «Смехоностальгия».
18.20 - «Сферы».
19.05 - «Я Гамлета играю для себя...» Роман Ткачук.
19.45 - Х/ф **«Преступники, как всегда, остались неизвестны».**
21.55 - Х/ф **«Превращение».**
23.20 - С.Прокофьев. Соната N6.
23.55 - «Сферы».
00.35 - Д/ф «Ладанный путь в Дофаре. Слезы богов».

ТРК «Ангарск» (ТВ3)

7.00, 8.00, 11.30, 20.30, 21.30 – «События – Ангарск».
7.20, 8.20, 19.00, 20.50, 21.50 –Музыкальная программа.
8.30 – «Relaks».
9.00 – «Победоносный голос».
9.30 – Мультфильмы.
12.00 – Х/ф **«Двое: я и моя тень».**
14.00 – Х/ф **«Башня ужаса».**
16.00 – «Самые смешные моменты жизни».
16.30 – «Растительная жизнь».
17.00 – Х/ф **«Линия защиты».**
18.00 – Х/ф **«Одна тень на двоих».**
22.00 – Х/ф **«Последний бронепоезд».**
00.00 – «1–й альтернативный музыкальный канал».

ГОРОД ТРК ГОРОД

6.40 - "Сейчас о главном".
7.10, 8.50, 10.30, 13.30 - Сейчас о спорте.
7.25, 8.00, 21.10, 23.15 - "За окном".
7.30, 20.40, 22.40 - "Иркутское времечко".
7.45, 21.15, 23.10 - "ПРОСТЫЕ МЕЧТЫ".
7.50, 23.20 - "КОПИЛКА".
8.30, 9.30, 11.30, 12.30, 15.30, 20.30 - Сейчас.
8.35, 9.00, 9.40, 10.40 - "Утро в большой стране".
11.35 - **"Сансет Бич".** Сериал.
12.40 - "Горькая правда". Ток-шоу.
13.40 - "Чтобы помнили". Роман Ткачук. Документальная программа.
14.20, 21.45 - **"Тайная страсть".** Сериал.
15.15 - "Дом быта".
15.40, 01.30 - **"Мегрэ".** Сериал.
17.40 - "Новые детективы". Д/с.
18.40 - **"Затерянный мир Артура Конан Дойля".** Детский сериал.
19.05 - **"Гонки по** вертикали". Сериал.
20.55, 22.55 - "НЧС". Новости чрезвычайных ситуаций.
21.20 - **"Дедушка** моей мечты". Сериал.
23.35 - **"Пятая печать".** Х/ф.
03.20 - **"На Англию прощальный взгляд".** Х/ф.

ТВЦ-Сибирь

7.00 - «Настроение».
9.30, 16.15, 20.50 - «История государства Российского».
9.35 - «Нечеловеческие роли». Рина Зеленая.
10.20 - Х/ф **«Из жизни отдыхающих».**
12.05 - «Репортер».
12.15, 04.20, 06.20 - «Петровка, 38».
12.30, 15.30, 18.30, 21.30, 00.15 - События.
12.45 - В центре внимания. «Голос».
13.20 - Т/с **«Одно дело на двоих».**
14.25 - Т/с **«Светские хроники».**
15.50 - «Опасная зона».
16.30 - Д/ф «Принц Чарльз, неутешный вдовец».
17.25 - «История государства Российского».
17.30 - Новое «Времечко».
18.55 - «Деловая Москва».
19.15 - «Наши любимые животные».
19.50 - Т/с **«Городской романс».**
20.55 - В центре внимания. «Детство с купюрами».
21.55 - Х/ф **«Американ бой».**
00.40 - «Момент истины».
01.35 - Х/ф **«Призрак оперы».**
04.30 - Т/с **«Одно дело на двоих».**
05.20 - Х/ф **«Агент Стрекоза».**
06.40 - «День рождения» из цикла «Доказательства вины».

21 ВЕК - ТК АКТИС

7.00 - **Наш город.** Драма.
8.30 - **Господа офицеры,** 4 с. Драма.
9.25 - **Суббота, воскресенье и понедельник.** Комедия.
11.20 - **Темпеста.** Триллер.
13.05 - **Мечтатели.** Драма.
15.00, 23.00 – **Моди,** 1 с. Драма.
16.40, 00.40 - **15 августа.** Комедия.
18.15, 02.15 - **Солдатская** быль. Драма.
19.55, 03.55 - **Второй в команде.** Боевик.
21.30, 05.30 - **Удар.** Драма.

ТВ-3

8.00 - «Победоносный голос».
8.30 - Российские мультфильмы.
11.00 - Х/ф **«Двое: я и моя тень».**
13.00 - Х/ф **«Башня ужаса».**
15.00, 20.00 - «Самые смешные моменты жизни».
15.30, 20.30 - «Растительная жизнь».
16.00 - Т/с **«Линия защиты».**
17.00 - Т/с **«Одна тень на двоих».**
18.00 - Х/ф **«Пожиратель змей-2».**
21.00 - Х/ф **«Последний бронепоезд».**
23.00 - Х/ф **«Ангелы в доспехах».**
01.00 - Т/с **«Байки из склепа».**
01.30 - Х/ф **«Гиперкуб».**
03.30 - Т/с **«Байки из склепа».**
04.00 - «Культ наличности».
07.00 - Relaks.

Медиа-Квартал

7.00, 11.00, 14.00, 20.00 - «Экспресс-Новости». Медиа-Квартал.
7.30 - «Сегодня утром».
10.05 - Т/с **«Театр обреченных».**
11.20 - «Особо опасен!»
11.55 - Т/с **«Тамбовская волчица».**
14.25 - Т/с **«Гончие».**
15.30 - Т/с **«Эра Стрельца».**
16.30 - «Обзор. Спасатели».
17.00 - «Сегодня».
17.30, 03.10 - Т/с **«Возвращение Мухтара-2».**
19.30 - «Обзор. Чрезвычайное происшествие».
20.40 - «Следствие вели...»
21.40 - Х/ф **«Властелин колец. Две крепости».**
01.15 - Х/ф **«Эльф».**
04.05 - Т/с **«Аэропорт».**
05.00 - М/с «Альф-I».

Звезда

11.00 - Д/с «Моя страна».
11.15 - «ГТО».
11.30 - «Служивые люди».
12.00 - Д/с «Акулы Гордона».
12.30 - М/ф.
13.00 - Х/ф **«Путешествие пана Кляксы».** 2 с.
14.20 - Х/ф **«Происшествие, которого никто не заметил».**
15.30, 23.15 - Д/с «Борьба за выживание».
16.30 - Х/ф **«Черный** квадрат». 1 с.
17.45 - «Московское время».
18.00 - Х/ф **«Не имей сто рублей».**
19.30 - Кубок России по автомобильным кольцевым гонкам.
19.45 - Х/ф **«Праздники детства».**
21.10 - «Путешествие в Россию».
21.40 - Х/ф **«Накануне премьеры».**
23.00 - Новости.
00.15 - Х/ф **«Перикола».**
01.45 - Х/ф **«Черный квадрат».** 2 с.
03.00 - Новости.
03:30 - Д/ф «Лейб-гвардии Егерский полк. В рассыпном строю».
04.20 - «Внедрение».
05.00 - Чемпионат России по мини-футболу. Суперлига. 3 тур. ЦСКА (Москва) - «Липецк» (Липецк). 1 игра.
06.30 - Х/ф **«Начало».**
08.10 - Х/ф **«Двадцать дней без войны».**
10.00 - «Это было недавно... Это было давно...»

РТР-Спорт

10.00, 19.25, 22.35, 07.00 - Легкая атлетика. ЧМ.
14.00, 17.50, 02.00, 06.05 - «Вести-спорт».
14.10 - «Точка отрыва».
14.45 - Футбол. Кубок УЕФА. 2-й квалификационный раунд. «Зенит» (Россия) - ФК «ВиОн» (Словакия).
16.50 - Футбол. Кубок УЕФА. 2-й квалификационный раунд. «Бельхатов» (Польша) - «Днепр» 1-й тайм.
18.00 - Футбол. Кубок УЕФА. 2-й квалификационный раунд. «Бельхатов» (Польша) - «Днепр» 2-й тайм.
19.05 - «Рыбалка с Радзишевским».
22.45 - «Один на один с океаном».
23.20, 06.10 - «Футбол России. Перед туром».
23.55 - Футбол. Премьер-лига. «Динамо» (Москва) - «Томь» (Томск).
02.15 - «Вести-спорт. Местное время».
02.20 - Футбол. Суперкубок УЕФА. «Милан» - «Севилья» (Испания).

7 ТВ

10.00, 11.00, 12.00, 13.00, 14.00, 15.00, 16.00, 17.00, 18.00, 19.00, 20.00, 21.00, 22.00, 23.00, 00.00, 01.00, 02.00, 03.00, 04.00, 05.00, 06.00, 07.00, 08.00, 09.00 - 7 новостей.
10.05, 11.30 - Веселые старты.
11.05, 12.15, 09.45 - Музыкальный трек.
11.15, 12.05 - Зарядка для страны.
12.30 - М/с «Гран-при».
13.05 - Регби. Чемпионат России. Суперлига. ВВА-Подмосковье - Слава (Москва).
14.05, 15.20, 21.20, 22.20, 23.20 - Экстрим. Начало века.
14.35, 22.05, 07.45 - Touch the sky.
15.05, 21.05, 08.45 - Магия оружия.
16.05, 02.05, 05.05 - Диалоги о рыбалке. Классика.
16.20, 06.20 - Бега и скачки.
17.05 - Экстремальный спорт.
17.20, 00.05, 05.20 - Бразильский футбол.
18.05 - Обзор мирового футбола.
19.05, 01.35, 06.05 - Гонки RTCC.
19.20 - Total регби.
20.05 - Планета рыбака.
20.35 - Картинг.
23.05 - «Советский спорт».
00.35 - Киберспорт.
01.05 - Motor World.
02.20 - Женщины в спорте.
03.05 - Дартс. Премьер-лига 2007.
04.05 - Покер. Мировая серия.
07.05 - IndyCar, эт. 15 (Сонома, Калифорния).
08.05 - Только не это!
08.15 - Ужасы спорта.
08.30 - 220 вольт.
09.05 - Хоккей. Кубок губернатора Московской области. Финал.

ДТВ

9.00 - Удачное утро.
9.50 - Музыка.
9.55 - Мультфильм.
11.00, 22.55 - Самое смешное видео.
11.30 - «Карданный вал +».
11.55 - Неслучайная музыка.
12.00 - Телемагазин.
12.30, 07.20 - Д/с «Как уходили кумиры. Валерий Приемыхов».
12.55 - Х/ф **«Падение».**
15.00 - Мультфильм.
15.25, 23.25 - «Каламбур».
15.55 - Т/с **«Команда «А».**
17.00 - Т/с **«Агентство «Алиби».**
17.30 - Камера смеха.
17.50 - Т/с **«C.S.I. Место преступления Лас-Вегас».**
18.50 - Х/ф **«Магма».**
21.00 - Невероятная коллекция мистера Рипли.
22.00 - Т/с **«Следствие ведет да Винчи».**
00.30 - «Жулики».
01.00 - Т/с **«C.S.I. Место преступления Лас-Вегас».**
02.00 - Т/с **«Мыслить как преступник».**
03.00 - Территория призраков.
04.00 - Т/с **«Лас-Вегас».**
04.55 - Ночной клуб.
05.55 - Х/ф **«Дом у озера».**
07.40 - «Деньги с неба».
07.55 - Музыка.

Домашний

7.30 - Т/с **«Пять причин сказать «нет».**
8.00 - «Приключения Болека и Лелека».
8.25 - «Английский язык для малышей».
8.30, 21.30 - Домашние сказки.
9.00 - Необычные дома мира.
9.30 - Мир в твоей тарелке.
10.00, 17.00 - «Дела семейные».
11.00 - «Двое». Валерий и Екатерина Гаркалины.
12.00 - Т/с **«Графиня де Монсоро».**
13.00 - «Звездные судьбы». Дэвид Копперфильд.
14.00 - «Частная жизнь».
15.00 - Женская собственность.
15.30 - Правильный дом.
16.00 - Т/с **«Мачеха».**
18.00 - Т/с **«Голос сердца».**
19.00 - «33 квадратных метра». Дачные истории.
19.30 - Т/с **«Спаси меня».**
20.30 - Т/с **«Беллиссима».**
22.00 - Т/с **«Неотложка».**
23.00 - Т/с **«Доктор Хаус».**
00.00 - Т/с **«Секс в большом городе».**
00.30 - Х/ф **«Двое и одна».**
02.05 - Т/с **«Женаты... с детьми».**
02.50 - Т/с **«Молодые и дерзкие».**
06.45 - Музыка.

MTV Россия

7.00 - Музыка на завтрак.
11.00 - Испытание талантом.
11.30 - Девчонки R`N`B.
12.00 - «Русская 10-ка».
13.00 - Уже можно.
13.30 - Музыка навсегда.
15.30 - Школьницы.
16.00 - News блок Daily.
16.15 - Т/с **«Мечты Алисы».**
16.30 - «Лови удачу».
17.00 - Обыск и свидание.
17.30 - Киночарт.
18.00 - Выйти замуж за идиота.
18.30 - Музыка на злобу дня.
19.30 - «Мечты Алисы».
20.30 - Подстава.
21.00 - Виртуалити.
21.30 - Икона видеоигр: «Анабиоз».
22.00 - Делаем кино: «Ультиматум Борна».
22.30 - Приключения Чико и Гуапо.
23.00 - Самые сексуальные.
00.00 - News блок Weekly.
00.30 - Тачку на прокачку.
01.00 - Музыка в клубе.
02.00 - Музыка на ночь.

Би-Трэйд
www.be-trade.ru
ВНИМАНИЕ, РОДИТЕЛИ!
Только С 1 АВГУСТА ПО 30 СЕНТЯБРЯ
системный блок "Старт" по цене 5099 руб.
Купив системный блок "Старт", получите значительную скидку на ЖК монитор!
г. Ангарск, 86 кв-л, дом 18.
Тел./факс: (3951) 52-02-92, 508-189, 53-22-91.

СУББОТА, 1 сентября

ПЕРВЫЙ КАНАЛ

7.00, 11.00 – Новости.
07.10 – «Шутка за шуткой».
07.40 – Х/ф **«Контрольная по специальности».**
09.10 – М/с «Аладдин», «Микки Маус и его друзья».
10.00 – Слово пастыря.
10.10 – Здоровье.
11.20 – «Смак».
11.50 – «Кумир. Без памяти и славы».
13.00 – Новости.
13.10 – Фильм-катастрофа «Извержение».
15.10 – Субботний «Ералаш».
15.50 – Х/ф **«Охотник».**
19.00 – Вечерние новости (с субтитрами).
19.10 – Х/ф **«Охотник».** Окончание.
20.10 – Х/ф **«Женские слезы».**
22.00 – Время.
22.20 – «Ледниковый период».
00.30 – Детектив «Основной инстинкт-2».
02.40 – Х/ф **«Оскар и Люсинда».**
05.10 – Х/ф **«Жадность».**

ТК РОССИЯ

7.00 – «Доброе утро, Россия!»
8.25 – «Студия Здоровье».
9.00, 12.00, 15.00, 21.00 – ВЕСТИ.
9.10, 12.10, 15.20 – МЕСТНОЕ ВРЕМЯ.
9.20 – «Военная программа» Александра Сладкова.
9.45 – «Утренняя почта».
10.20 – «Субботник».
11.00 – «Вокруг света».

ТРК – ИРКУТСК

12.20 – «Сибирский сад» с Людмилой Коробовой.
12.30 – «Слово депутата». В.Б.Шуба.
12.40 – «Иркутское время». Программа о городе и горожанах.
12.50 – «Регион, 38».
13.00 – Д/с «Иркутские хроники».

ТК РОССИЯ

13.20 – Х/ф **«Весна на Заречной улице».**
15.30 – «Ну, Котеночкин, погоди!»
16.30 – Комедия **«Кудряшка Сью».**
18.10 – М/ф «Лягушка–путешественница».
18.30 – «Городок».
19.00 – «Субботний вечер».
21.25 – «Ревизор».
21.50 – Х/ф **«Сиделка».**
00.00 – Х/ф **«Черная орхидея».**
02.25 – Комедия **«Соседка».**

НТА (ТНТ)

8.00, 9.40, 10.30, 19.00, 20.30 – «НОВОСТИ НТА».
8.20, 10.00, 10.50, 19.20, 20.50 - «4 СЕЗОНА: погода, гороскоп на каждый день».
8.25 – М/с «Эй, Арнольд!»
10.05 - «Мужское дело» - все о мужчинах и для мужчин.
10.15, 19.25 - «Бюро добрых услуг». Новый телевизионный сезон.
10.25, 19.35 - «ЖИВЫЕ ИСТОРИИ» - жизнь Ангарска в историях его людей.
10.55, 19.50 - «Минуты поэзии». Творчество поэтов Ангарска.
11.00 - «Школа ремонта» - «Первоклассная комната».
12.00 - Развлекательная программа «Бешенл Джеографик».
12.30 – М/с «Тоталли Спайс».
13.40 - Паранормальное шоу «Битва экстрасенсов».
14.40 - «Клуб бывших жен».
15.45 – **Драма «Фирма».**
19.40 - Конкурс домашнего видео «Кадромания» с Федором Галаганом.
20.00 - «Народный контроль» с Александром Титовым.
20.10 - «Женская лига».
21.00 - Документальное расследование «Необъяснимо, но факт» - «Параллельные миры».
22.00 - Реалити-шоу «Дом-2. Про любовь».
23.00 - «Комеди Клаб».
00.00 – «Наша Russia».
00.25 - Юмористическое шоу «Убойная лига».
01.25 - «Секс» с Анфисой Чеховой.
01.55 - Реалити-шоу. Спецвключение «Дом-2. После заката».
02.35 - «Наши песни».
02.50 – Комедия **«Семейка Монстер».**
04.35 - Реалити-шоу «Дом-2. Зимовка».
05.30 - Юмористическая программа «Лучшие анекдоты из России».

РЕН ТВ-ТК АКТИС

6.45 – «Утро на канале ТК АКТИС».
7.00, 8.00, 13.30, 19.30 – «Местное время».
7.15, 8.15, 13.45, 19.45 – Метеоновости.
7.20, 8.20, 13.50, 19.50 – «Астрогид».
8.25 – Сериал **«Папенькин сынок».**
9.00 – «Большие мозголомы».
9.45 – «Задорнова к ответу!». Концерт Михаила Задорнова.
12.30 – «Очевидец представляет: самое смешное».
14.00 – «Военная тайна» с Игорем Прокопенко.
15.00 – Сериал **«Солдаты–11».**
19.00 – «Дальние родственники».
20.00 – «Неделя» с Марианной Максимовской.
21.00 – Триллер «Багровые реки. Ангелы Апокалипсиса».
23.10 – «С.С.С.Р. (Слухи. Скандалы. Сенсации. Расследования)».
00.10 – «Очевидец представляет: самое шокирующее».
01.05 – Эротика **«Эротические похождения человека–невидимки».**
02.55 – «Схема смеха».
03.55 – «Шестое чувство».
04.35 – «Рекламный облом».
04.55 – Ночной музыкальный канал.

НТВ

5.25 - М/ф «Возвращение с Олимпа».
5.40 - Х/ф **«Властелин колец: две крепости».**
8.30 - «Сказки Баженова».
9.00, 11.00, 14.00, 17.00, 20.00 - «Сегодня».
9.15 - Лотерея «Золотой ключ».
9.45 - «Без рецепта».
10.20 - «Смотр».
11.20 - «Главная дорога».
11.55 - «Кулинарный поединок».
13.00 - «Квартирный вопрос».
14.25 - «Особо опасен!»
15.00 - Х/ф **«Верные друзья».**
17.25 - «Женский взгляд» 10 лет в эфире.
18.00 - «Своя игра».
18.55 - Т/с **«Кодекс чести-3».**
21.05 - «Программа максимум».
22.05 - Х/ф **«Русские сенсации».**
22.55 - Х/ф **«Пароль «Рыба-меч».**
00.50 - Х/ф **«Молчание ягнят».**
03.00 - Хоккей. Россия - Канада. Молодежные сборные. Суперсерия-2007.
04.20 - «Криминальная Россия».
04.50 - Х/ф **«Верные друзья».**

СТС

7.00 - Х/ф **«Подружка невесты».**
8.30 - М/ф «Сказка о попе и о работнике его Балде».
8.55 - «Жили-были Несси. Тайна одного озера».
9.20 - М/с «Смешарики».
9.30 - М/с «Приключения полевого мышонка».
10.00 - М/с «Улица Сезам».
10.30 - М/с «Флиппер и Лопака».
11.00 - М/ф «Приключения Винни».
12.30 - Х/ф **«Человек-паук».**
15.00 - «Верните мне маму».
16.00 - «Сделайте мне красиво с Маратом Ка».
17.00 - Истории в деталях.
17.30 - 6 кадров.
18.00 - Х/ф **«Няня».**
20.00 - СТС зажигает суперзвезду.
22.00 - Х/ф **«Чумовая пятница».**
00.00 - СТС зажигает суперзвезду. Голосование.
01.00 - Х/ф **«Шоу Трумана».**
02.55 - Х/ф **«Последний поворот».**
04.15 - Х/ф **«Новая Франция».**

КУЛЬТУРА

4.30 - «Евроньюс».
8.10 - Библейский сюжет.
8.40 - Х/ф **«Знакомьтесь, Балуев!»**
10.20 - «Кто в доме хозяин». Телеканал для детей и юношества «Бибигон» представляет:
10.50 - Х/ф **«Королевство кривых зеркал».**
12.05 - М/ф «Алло! Вас слышу!»
12.20 - Д/ф «Полярный медведь на тонком льду».
12.55 - Т/ф «Береника».
14.35 - Д/ф «Трогир. Старый город. Упорядоченные лабиринты».
14.55 - Д/ф «Игорь Стравинский: композитор».
15.50 - Д/с «Вокруг света с Дэном Крикшэнком в поисках 80 сокровищ».
16.50 - «Романтика романса».
17.30 - Х/ф **«Еще раз про любовь».**
19.05 - Линия жизни. Александр Градский.
20.00 - Новости культуры.
20.25 - Х/ф **«Самая красивая жена».**
22.10 - «Под гитару».
22.50 - Д/ф «Музей драконов».
23.40 - М/ф «Кострома».
23.55 - Д/с «Вокруг света с Дэном Крикшэнком в поисках 80 сокровищ».

ТРК «Ангарск» (ТВ3)

7.00, 8.00, 11.30, 20.30, 21.30 – «События – Ангарск».
7.20, 8.20, 19.00, 21.00 – Музыкальная программа.
9.00 – Мультфильмы.
12.00 – Х/ф **«Необыкновенное путешествие».**
14.00 – Х/ф **«Перекличка».**
16.30 – «Свет и тень».
16.50 – Мультфильмы.
17.00 – Х/ф **«Полицейские и воры».**
22.00 – Х/ф **«Небо и земля».**
00.00 – «1–й альтернативный музыкальный канал».

ТРК ГОРОД

7.50, 8.30, 11.05, 19.25, 21.40, 23.40 - "За окном".
7.55, 8.35 - "НЧС". Новости чрезвычайных ситуаций.
8.05 - "Иркутское Времечко".
8.25, 23.25 - "ПРОСТЫЕ МЕЧТЫ".
8.45, 21.30 - "ДОКТОР ТВ".
9.00 - **"Бегущая по** волнам". Х/ф.
10.45 - "Простые мечты".
10.50, 21.45 - "КОПИЛКА".
11.15 - **"Корпорация** комиков". Сериал.
12.40 - **"Греческие каникулы".** Х/ф.
13.20 - "Энергичные люди". Ток-шоу.
14.05 - **"Комната №13".** Х/ф.
15.50 - "Наболевший вопрос". Ток-шоу.
16.35 - **"Шанс".** Х/ф.
17.25 - "Люди встречаются..." Романтическое шоу.
18.25 - "Телохранитель Черчилля" Д/с.
19.30, 00.30 - Сейчас.
19.45 - **"Похищенный".** Х/ф.
22.00 - **"Кто убил Джонни Р.?"** Х/ф.
23.30 - "НУЖНЫЕ ВЕЩИ".
23.45 - "Фил Коллинз - пристальный взгляд". Классика рока. Документальный фильм.
00.45 - **"Побег".** Х/ф.
02.45 - **"Алая** буква". Х/ф.

ТВЦ-Сибирь

7.40 - Х/ф **«Три дня в Москве».** 1 с.
9.05 - «АБВГДейка».
9.30 - «Право на надежду».
10.00 - «Акула Юрского периода» из цикла «Живая природа».
10.50 - Х/ф **«Горожане».**
12.30, 16.30, 22.00, 02.00 - События.
12.45 - «От смешного до великого...»
13.45 - Х/ф **«В добрый час!»**
15.45 - «История государства Российского».
15.50 - В центре внимания. «Москва необычная».
16.55 - «Московское время - 860!» Торжественная церемония открытия Дня города. Трансляция с Тверской площади.
18.25 - Д/ф «Самоцветы» - фабрика звезд Юрия Маликова».
19.25 - Х/ф **«Зависть богов».**
22.20 - Х/ф **«Неверность».**
00.10 - Х/ф **«Долгое прощание».**
02.25 - Первые скрипки мира на Красной площади. Прямая трансляция.
04.35 - Х/ф **«Из жизни отдыхающих».**
06.15 - М/ф «Высокая горка», «В некотором царстве».

21 ВЕК - ТК АКТИС

7.00 – **Моди, 1** с. Драма.
8.40 - **15** августа. Комедия.
10.15 - **Солдатская быль.** Драма.
11.55 - **Второй в команде.** Боевик.
13.30 - **Удар.** Драма.
15.00, 23.00 – **Моди,** 2 с. Драма.
16.30, 00.30 - **Погоня за** Купером. Приключения.
18.15, 02.15 - **Мне уже 30, а я не** женат. Драма.
19.50, 03.50 - **Ямакаси. Новые** самураи. Боевик.
21.20, 05.20 - **Армия господа.** Триллер.

ТВ-3

8.00 - Российские мультфильмы.
11.00 - Х/ф **«Необыкновенное путешествие».**
13.00 - Х/ф **«Перекличка».**
15.30 - «Свет и тень».
15.50 - Российские мультфильмы.
16.00 - Х/ф **«Полицейские и воры».**
18.00 - Х/ф **«Пожиратель змей-3».**
20.00 - Т/с **«Числа».**
21.00 - Х/ф **«Небо и Земля».**
23.00 - Х/ф **«Армия тьмы».**
01.00 - Т/с «Стрейндж».
02.00 - «Натянутая тетива».
02.15 - Х/ф **«Шарлотта навсегда».**
04.00 - «Культ наличности».
07.00 - Relaks.

Медиа-Квартал

5.25 - М/ф «Возвращение с Олимпа».
5.40 - Х/ф **«Властелин колец. Две крепости».**
8.30 - «Сказки Баженова».
9.00, 11.00, 14.00 - «Экспресс-Новости». Медиа-Квартал.
9.15 - Лотерея «Золотой ключ».
9.45 - «Без рецепта».
10.20 - «Смотр».
11.20 - «Главная дорога».
11.55 - «Кулинарный поединок».
13.00 - «Квартирный вопрос».
14.25 - «Особо опасен!»
15.00 - Х/ф **«Верные друзья».**
17.00 - «Сегодня».
17.25 - «Женский взгляд» 10 лет в эфире.
18.00 - «Своя игра».
18.55 - Т/с **«Кодекс чести-3».**
20.00 - «Новости недели». Медиа-Квартал.
20.30 - «В доме моем». Медиа-Квартал. Повтор от 30 августа.
21.05 - «Программа максимум».
22.05 - Х/ф **«Русские сенсации».**
22.55 - Х/ф **«Пароль «Рыба-меч».**
00.50 - Х/ф **«Молчание ягнят».**
03.00 - Хоккей. Россия - Канада. Молодежные сборные. Суперсерия-2007.
04.20 - «Криминальная Россия».
04.50 - Х/ф **«Верные друзья».**

Звезда

11.00 - Х/ф **«Перикола».**
12.25 - Д/ф **«Лейб-гвардии Егерский полк. В рассыпном строю».**
13.15 - Х/ф **«Капля в море».**
14.20 - М/ф.
14.50, 09.35 - Д/ф «Контрольная для взрослых».
16.00 - «Внедрение».
16.30 - Х/ф **«Попутного ветра, «Синяя птица!»**
18.00 - Х/ф **«У озера».**
21.15 - Х/ф **«Молодо-зелено».**
23.00 - Новости.
23.15 - Д/ф «Заметки в стиле рок».
00.00 - Х/ф **«Учитель пения».**
01.30 - Х/ф **«На углу, у** Патриарших». 1, 2 с.
03.30 - Д/ф «Кавалергардский полк «Белая дама».
04.20 - «Точка контроля».
05.00 - Чемпионат России по мини-футболу. Суперлига. 3 тур. ЦСКА (Москва) - «Липецк» (Липецк). 2 игра.
06.30 - Х/ф **«Риск - благородное дело».**
08.00 - Х/ф **«Начало».**

РТР-Спорт

10.00, 18.40, 01.10, 05.30, 07.00 - Легкая атлетика. ЧМ.
14.35, 17.55, 22.35, 02.55, 05.25 - «Вести-спорт».
14.45 - «Летопись спорта». Советский хоккей. В начале славных дел.
15.20 - Автоспорт. ЧМ по ралли. «Ралли Новой Зеландии». Пролог.
15.55 - Футбол. ЧМ. Юноши до 17 лет. 1/4 финала.
18.00, 03.15 - «Вести-спорт. Местное время».
18.05 - «Футбол России. Перед туром».
22.50 - Футбол. Суперкубок УЕФА. «Милан» - «Севилья» (Испания).
03.20 - Футбол. Чемпионат Италии. «Эмполи» - «Интер».

7 ТВ

10.00, 11.00, 12.00, 13.00, 14.00, 15.00, 16.00, 17.00, 18.00, 20.00, 22.00, 02.00, 03.00, 04.00, 05.00, 06.00, 07.00, 08.00, 09.00 - 7 новостей.
10.05, 11.30 - Веселые старты.
11.05, 12.15, 09.45 - Музыкальный трек.
11.15, 12.05 - Зарядка для страны.
12.30 - М/с «Гран-при».
13.05 - Гандбол. Международный турнир на Кубок Губернатора Московской области. Чеховские медведи - Кронау.
14.05 - Sports Watch.
14.35, 17.05 - Твой вертолет.
15.05 - Game sport.
15.20 - Мировые скачки.
16.05 - Киберспорт.
16.20 - Total регби.
17.20 - Гонки WTCC, эт. 8 (Ошерслебен, Германия).
18.05 - Гонки RTCC.
18.25 - Формула BMW, эт. 6 (Нюрбургринг). 1 гонка.
19.00 - AutoFashion.
19.20 - Евросерия F-3, эт. 7 (Нюрбургринг). 1 гонка.
20.05 - Звезда автострады.
20.25 - DTM, эт. 8 (Нюрбургринг). Квалификация.
21.20, 06.20 - Картинг.
21.35, 06.05 - Автоспорт России. Суперсерия.
22.10 - Воздушные гонки, эт. 8 (Порту).
01.20 - Суперкубок Seat Leon, эт. 7 (Нюрбургринг, Германия). 1 гонка.
02.05 - Американская серия Ле-Ман, эт. 9 (Канада).
03.05 - Дартс. Премьер-лига 2007.
04.05 - KOTV: классика бокса.
05.05 - Диалоги о рыбалке. Классика.
05.20 - Гольф сегодня.
07.05 - Триатлон. Кубок мира.
08.05 - Только не это!
08.15 - Ужасы спорта.
08.30 - 220 вольт.
08.45 - Магия оружия.
09.05 - Регби. Чемпионат России. Суперлига. ВВА (Подмосковье_ - Слава (Москва).

ДТВ

9.00 - Удачное утро.
9.50 - Музыка.
10.00 - Шоу российских рекордов.
10.55 - Тысяча мелочей.
11.25 - М/ф «Сафари с Кузей».
11.35 - Мультфильм.
13.30 - Х/ф **«Пираты острова сокровищ».**
15.25 - Т/с **«По законам детектива».**
16.30 - Д/с «Как уходили кумиры. Владимиров и Тонков».
17.25 - Х/ф **«В той стране».**
19.30 - Т/с **«Агентство «Алиби».**
20.25 - «Жулики».
20.55 - Фабрика смеха.
21.55 - Территория призраков.
22.55 - Невероятная коллекция мистера Рипли.
23.55, 05.00 - Самое захватывающее видео.
01.00 - Т/с **«C.S.I. Место преступления Лас-Вегас».**
02.00 - Т/с **«Мыслить как преступник».**
03.00 - Территория призраков.
04.00 - «Лабиринты разума».
05.50 - Ночной клуб.
07.55 - Т/с **«По законам детектива».**

Домашний

7.30 - Т/с **«Пять причин сказать «нет».**
8.00, 21.30 - Домашние сказки.
8.30 - М/ф «Карандаш и Клякса - веселые охотники».
8.45 - Х/ф **«Двое и одна».**
10.30 - Полевые работы.
11.00 - Охотники за рецептами.
11.30 - «В мире животных».
12.30 - Коллекция идей.
13.00 - «Мужские игры».
14.00 - «Философия вкуса».
14.30 - Здоровье в доме.
15.00 - Дом с мезонином.
15.30 - Обмани ремонт.
16.00 - Спросите повара.
16.30 - Мать и дочь.
17.30 - Т/с **«Поющие в терновнике».**
19.30 - Т/с **«Спаси меня».**
20.30 - Т/с **«На углу, у Патриарших...»**
22.00 - Х/ф **«Школьный вальс».**
00.00 - Т/с **«Секс в большом городе».**
00.30 - Х/ф **«Четверо».**
02.10 - Звездные судьбы.
02.55 - Т/с **«Молодые и дерзкие».**
03.00 - «Двое». Левон и Софья Оганезовы.

MTV Россия

7.00 - Музыка на завтрак.
11.00 - «Народный чарт».
12.00 - Т/с **«Клуб».**
13.00 - Доступный экстрим.
13.30 - Виртуалити.
14.00 - Тачку на прокачку.
14.30 - Приключения Чико и Гуапо.
15.00 - «News International».
15.30 - Т/с **«Клуб».**
16.30 - Самые сексуальные.
17.30 - Делаем кино: «Ультиматум Борна».
18.00 - Т/с «Клуб».
19.00 - Музыка навсегда.
19.30 - Тихие игры.
20.00 - Т/с **«Клуб».**
21.00 - Стоп! Снято: Rihanna «Shut Up & Drive».
21.30 - Большой киночарт.
22.00 - Т/с **«Клуб».**
23.00 - Самые сексуальные.
00.00 - Выйти замуж за идиота.
00.30 - Подстава.
01.00 - Пляжный позитиf.
02.00 - Музыка на ночь.

ПЛАТНЫЕ ОБЪЯВЛЕНИЯ
в газету "ВРЕМЯ" теперь по ✆ в кредит 084 - Ангарск, Черемхово - 0084 - Усолье-Сибирское

ВОСКРЕСЕНЬЕ, 2 сентября

ПЕРВЫЙ КАНАЛ

7.00, 11.00, 13.00 – Новости.
7.10 – Х/ф **«На Муромской дорожке».**
8.50 – Армейский магазин.
9.30 – М/с «Русалочка», «Черный плащ».
10.20 – Играй, гармонь любимая!
11.10 – «Непутевые заметки» с Дм. Крыловым.
11.30 – Пока все дома.
12.20 – «Фазенда».
13.10 – «В объятиях гигантских удавов».
14.10 – «Их разыскивает милиция».
14.40 – Х/ф **«Одинокая женщина желает познакомиться».**
16.10 – «Разведка. Версия для кино». «Майор Вихрь».
16.40 – Х/ф **«Танго любви».**
18.40 – Вечерние новости (с субтитрами).
19.00 – Футбол. Чемпионат России. «Спартак» - ЦСКА. Прямой эфир.
21.00 – «Подлинная история Дианы».
22.00 – Время.
22.20 – «Минута славы».
00.00 – «Фабрика звезд».
01.30 – Комедия **«Унесенные».**
03.10 – Детектив **«Звезда и смерть».**
05.00 – Д/ф «Евротоннель».

ТК РОССИЯ

7.00 – Х/ф **«Я шагаю по Москве».**
8.30 – «Сельский час».
9.00, 12.00, 15.00 – ВЕСТИ.
9.10, 12.10, 15.20 – МЕСТНОЕ ВРЕМЯ.
9.20 – «Диалоги о животных».
9.55 – «Вся Россия».
10.05 – «Смехопанорама Евгения Петросяна».
11.05 – «Сам себе режиссер».
12.50 – «Городок».
13.20 – «Сто к одному».
14.15 – «Нет смерти для меня».
15.30 – Комедия **«Стряпуха».**
16.50 – «Честный детектив».
17.20 – «Веселый вечер «Аншлага».
19.20 – «Танцы на льду».
21.00 – ВЕСТИ НЕДЕЛИ.
22.00 – «Специальный корреспондент».
22.25 – Х/ф **«Чертово колесо».**
00.00 – «Евровидение–2007». Первый международный конкурс бальных танцев. Трансляция из Лондона.
02.20 – Триллер **«Хрупкая».**

НТА (ТНТ)

8.00, 9.40, 10.30, 19.00.
20.30 - «НОВОСТИ НТА». Итоги недели.
8.20, 10.00, 10.50, 19.20, 20.50 - «4 СЕЗОНА: погода, гороскоп на каждый день».
8.25, 19.30 - Конкурс домашнего видео «Кадромания» с Федором Галаганом.
8.35 – М/с «Эй, Арнольд!»
10.10 - «Минуты поэзии». Творчество поэтов Ангарска.
10.15, 10.55, 19.25 - «ЖИВЫЕ ИСТОРИИ» - жизнь Ангарска в историях его людей.
10.20, 12.00, 20.20 – «Женская лига».
11.00 - Развлекательное шоу «COSMOPOLITAN. ВИДЕОВЕРСИЯ».
12.30 - Кулинарное шоу «Кулинарный дозор».
13.00 – Драма **«Фирма».**
16.10 – Драма **«Человек дождя».**
19.40 - «Звезда на дороге».
20.00 - «ДЕТАЛИ» - гид по модным покупкам.
21.00 - Паранормальное шоу «Битва экстрасенсов».
22.00 - Реалити-шоу «Дом-2. Про любовь».
23.00 - «Комеди Клаб».
00.00 - Юмористическое шоу «Смех без правил».
01.00 - «Секс» с Анфисой Чеховой.
01.30 - Реалити-шоу. Спецвключение «Дом-2. После заката».
02.05 - «Наши песни».
02.20 – Комедия **«Космический элемент. Эпизод Х».**
04.45 - Реалити-шоу «Дом-2. Зимовка».
05.40 - Юмористическая программа «Лучшие анекдоты из России».

РЕН ТВ-ТК АКТИС

7.00 – «Утро на канале ТК АКТИС».
7.05, 8.00, 13.30, 19.00 – «Местное время».
7.20, 8.15, 13.45, 19.15 – Метеоновости.
7.25, 8.20, 13.50, 19.20 – «Астрогид».
7.35 – Музканал.
8.25 – М/с «Инопланетяне».
8.45 – Сериал **«Папенькин сынок».**
9.30 – «Большие мозголомы».
10.25 – Триллер **«Багровые реки. Ангелы апокалипсиса».**
12.30 – «Очевидец представляет: самое шокирующее».
14.00 – «Неделя» с Марианной Максимовской.
15.00 – Сериал **«Солдаты–11».**
19.30 – «Полный абзац».
19.40 – Музыкальный канал.
21.00 – Сериал **«4400».**
23.00 – «Фантастические истории». «Вещие сны».
00.00 – «Бои без правил».
02.20 – Боевик **«Черный пояс».**
04.10 – «Невероятные истории» с Иваном Дыховичным.
05.15 – Ночной музыкальный канал.

НТВ

6.30 - Х/ф **«Пароль «Рыбамеч».**
8.00 - Х/ф **«По щучьему велению».**
9.00, 11.00, 14.00, 17.00 - «Сегодня».
9.15 - Лотерея «Русское лото».
9.40 - «Дикий мир».
10.05 - «Счастливый рейс».
11.20 - «Едим дома!»
11.55 - «Живая легенда». Раймонд Паулс.
12.55 - «Top Gear».
13.30 - «Чрезвычайное происшествие».
14.25 - Т/с **«Казус Кукоцкого».**
16.20 - Д/с «Победившие смерть».
17.25 - «Один день. Новая версия».
18.00 - «Своя игра».
18.55 - Т/с **«Кодекс чести-3».**
20.00 - «Сегодня. Итоговая программа».
20.50 - «Чистосердечное признание».
21.20 - «Кремлевские жены: Нина Кухарчук (Хрущева)».
22.15 - Х/ф **«Шпионские игры: тринадцатый сектор».**
00.15 - Х/ф **«Харлей Дэвидсон и ковбой Мальборо».**
02.15 - Хоккей. Россия - Канада. Молодежные сборные. Суперсерия-2007.
03.50 - Х/ф **«Дверь в дверь».**
05.25 - Т/с **«Казус Кукоцкого».**

СТС

7.00 - Х/ф **«Пираты южных морей».**
8.50 - М/ф «Теремок».
8.55 - «Жили-были Несси. Тайна одного озера».
9.20 - М/с «Смешарики».
9.30 - М/с «Приключения полевого мышонка».
10.00 - М/с «Улица Сезам».
10.30 - «Самый умный».
12.00 - СТС зажигает суперзвезду.
15.00 - Снимите это немедленно.
16.00 - Д/с «Вся правда о еде».
17.00 - Истории в деталях.
17.30 - 6 кадров.
18.00 - Х/ф **«Няня-2».**
20.00 - «Больше хороших шуток».
22.00 - Х/ф **«Сокровище нации».**
00.30 - Х/ф **«Сенсация».**
02.25 - Х/ф **«Кармен».**
04.20 - Х/ф **«Она ненавидит меня».**

КУЛЬТУРА

4.30 - «Евроньюс».
8.10 - Укрощение строптивых.
8.40 - Х/ф **«Сельская учительница».**
10.20 - Легенды мирового кино. Вера Марецкая.
10.45 - Д/ф «Санта Мария делле Грацие и «Тайная вечеря».
Телеканал для детей и юношества «Бибигон» представляет.
11.00 - М/ф «Аленький цветочек», «Серая Шейка».
12.00 - Д/ф «Рассказ одинокого кашалота».
12.50 - Х/ф **«Женитьба Бальзаминова».**
14.20 - С.Прокофьев. Балет «Золушка».
16.15 - «Без театра нельзя!»
17.05 - Камера-обскура. «Мировая кинокомедия».
17.45 - Х/ф **«Осенний марафон».**
19.15 - Вокруг смеха. Нонстоп.
19.55 - Д/ф «История единицы».
21.00 - Х/ф **«Иди и смотри».**
23.25 - Парижский журнал. «Тайна виллы Фезандри».
23.55 - Д/ф «Рассказ одинокого кашалота».

ТРК «Ангарск» (ТВ3)

7.00, 8.00 – «События – Ангарск».
7.30 – Музыкальная программа».
8.30 – «Relaks».
9.00, 10.00 – Мультфильмы.
9.30 – «Жизнь, полная радости».
12.00 – Х/ф **«Папа–робот».**
14.00 – Х/ф **«Всплеск».**
16.30 – Х/ф **«Русалки».**
19.00 – Х/ф **«Последний бронепоезд».**
21.00 – Х/ф **«Числа».**
22.00 – Х/ф **«Ночной дозор».**
00.00 – Х/ф **«Поцелуй мумии».**
02.00 – Х/ф **«Стрейндж».**
03.00 – Х/ф **«Армия тьмы».**
05.00 – Культ наличности.

ГОРОД ТРК ГОРОД

8.30, 10.10, 19.40, 21.50 - "За окном".
8.35, 21.55 - "Простые мечты".
8.40, 22.00 - "ДОКТОР ТВ".
9.05 - "Багдадский вор". Мультфильм.
10.15 - "Клуб знаменитых хулиганов".
11.00 - "Мурли". Х/ф.
12.30 - **"Звезда и смерть Хоакина** Мурьеты". Х/ф.
14.10 - **"Тайна черных** чемоданов". Х/ф.
15.50 - "К доске".
16.35 - "Жизнь как жизнь". Х/ф **"Дорогой квартирант".**
17.20 - Ток шоу с Наталией Антоновой и Александром Строевым. "Курортный роман".
18.00 - "Байрон". 2 с. Х/ф.
19.30, 00.30 - Сейчас.
19.45 - **"Лунатики и** любовники". Комедия.
22.20 - **"Красный дракон".** Х/ф.
00.55 - **"Мегрэ".** Сериал.
02.45 - "Совершенно секретно".

ТВЦ-Сибирь

7.05 - Х/ф **«Три дня в Москве».** 2 с.
8.30 - «Православная энциклопедия».
8.55 - «Дневник путешественника».
9.25 - «Крестьянская застава».
10.00 - «Сердце львицы» из цикла «Живая природа».
10.45 - «Наши любимые животные».
11.20 - «Реальные истории». Как отдыхают звезды.
11.50 - «Александр Абдулов. Друг мой Палыч».
12.30, 15.30, 18.40, 01.05 - События.
12.40 - Х/ф **«Дуэнья».**
14.25 - «Приглашает Борис Ноткин».
14.55 - «Великий магистр» из цикла «Доказательства вины».
15.45 - «История государства Российского».
15.55 - «Московский цирюльник».
16.25 - «Скандальная жизнь» с Ольгой Б. Испытание ремонтом.
17.15 - Х/ф **«Дети Дон-Кихота».**
18.45 - Праздничный концерт.
20.15 - Х/ф **«Не хочу жениться!»**
22.00 - «В центре событий».
23.05 - Х/ф **«Семейный ужин».**
01.25 - Х/ф **«Есть о чем поговорить».**
03.30 - Т/с **«Одно дело на двоих».**
04.25 - Х/ф **«Пять вечеров».**
06.05 - М/ф «Ореховый прутик», «Исполнение желаний».

21 ВЕК - ТК АКТИС

7.00 – **Моди,** 2 с. Драма.
8.30 - **Погоня за** Купером. Приключения.
10.15 - **Мне уже 30, а я не женат.** Драма.
11.50 - **Ямакаси. Новые самураи.** Боевик.
13.20 - **Армия** господа. Триллер.
15.00, 23.00 – Моди, 3 с. Драма.
16.25, 00.25 - **Ограбление по-итальянски. Дерзкий налет неизвестных** злоумышленников. Комедия.
18.10, 02.10 - **Именины.** Комедия.
19.50, 03.50 - **Охотники за** головами. Драма.
21.25, 05.25 - Нарушительница. Триллер.

ТВ-3

8.30 - «Жизнь, полная радости».
9.00 - Российские мультфильмы.
11.00 - Х/ф **«Папа-робот».**
13.00 - Х/ф **«Всплеск».**
15.30 - Х/ф **«Русалки».**
18.00 - Х/ф **«Последний бронепоезд».**
20.00 - Т/с **«Числа».**
21.00 - Х/ф **«Ночной дозор».**
23.00 - Х/ф **«Поцелуй мумии».**
01.00 - Т/с **«Стрейндж».**
02.00 - Х/ф **«Армия тьмы».**
04.00 - «Культ наличности».
07.00 - Relaks.

Медиа-Квартал

6.30 - Х/ф **«Пароль «Рыба-меч».**
8.00 - Х/ф **«По-щучьему велению».**
9.00, 11.00, 14.00, 17.00 - «Сегодня».
9.15 - Лотерея «Русское лото».
9.40 - «Дикий мир».
10.05 - «Счастливый рейс».
11.20 - «Едим дома!»
11.55 - Премьера. «Живая легенда». Раймонд Паулс.
12.55 - «Top Gear».
13.30 - «Чрезвычайное происшествие».14.25, 05.25 - Т/с **«Казус Кукоцкого».**
16.20 - Д/с «Победившие смерть».
17.25 - «Один день. Новая версия».
18.00 - «Своя игра».
18.55 - Т/с **«Кодекс чести-3».**
20.00 - «Сегодня. Итоговая программа».
20.50 - «Новости недели». Медиа-Квартал.
21.20 - «Кремлевские жены. Нина Кухарчук (Хрущева)».
22.15 - Х/ф **«Шпионские игры. Тринадцатый сектор».**
00.15 - Х/ф **«Харлей Дэвидсон и ковбой Мальборо».**
02.15 - Хоккей. Рроссия - Канада. Молодежные сборные. Суперсерия-2007.
03.50 - Х/ф **«Дверь в дверь».**

Звезда

11.00 - Х/ф **«Учитель пения».**
12.30 - Д/ф «Кавалергардский полк «Белая дама».13.20 - Х/ф **«Солнце в кармане».**
14.35 - Д/ф «Мы - клоуны».
15.00 - «Служу России».
16.00 - «Точка контроля».
16.30 - Х/ф **«Ветер «Надежды».**
18.00 - Х/ф **«Предательница».**
19.30, 07.40 - Х/ф **«Француз».**
20.50 - «Визави с миром».
21.20 - Х/ф **«Корабль пришельцев».**
23.00 - Новости.
23.15, 10.10 - Д/ф «Полина Осетинская. Диалоги с детством».
00.00 - Х/ф **«Когда наступает сентябрь».**
01.30 - Х/ф **«На углу, у Патриарших».** 3, 4 с.
03.45, 09.05 - Д/ф «Леонид Александрович Говоров».
04.20, 09.40 - «На старт!»
10.00 - Х/ф **«Директор».**

РТР-Спорт

9.40 - Футбол. Суперкубок УЕФА. «Милан» - «Севилья» (Испания).
12.00, 14.00, 17.55, 21.40, 02.00, 05.25 - «Вести-спорт».
12.10, 18.40, 02.25, 07.40 - Легкая атлетика. ЧМ.
14.10 - «Страна спортивная».
14.40 - Профессиональный бокс. Омар Нино Ромеро (Мексика) против Брайана Вилориа.
15.55 - Футбол. ЧМ. Юноши до 17 лет. 1/4 финала.
18.00, 02.20 - «Вести-спорт. Местное время».
18.05 - «Сборная России». Наталья Антюх.
21.05 - «Один на один с океаном».
21.55 - Футбол. Чемпионат Италии. «Кальяри» - «Ювентус».
23.55 - Футбол. Премьер-лига. «Ростов» (Ростов-на-Дону) - «Локомотив» (Москва).
03.25 - Футбол. Чемпионат Италии. «Сампдория» - «Лацио».
05.35 - Футбол. Премьер-лига. «Зенит» (Санкт-Петербург) - «Кубань» (Краснодар).

7 ТВ

10.05 - Веселые старты.
11.05, 09.45 - Музыкальный трек.
11.15 - 220 вольт.
11.40 - Т/с **«Карола Казини. На крутых виражах».**
13.00, 08.05 - «Спортивная неделя Подмосковья».
13.10 - Game sport.
13.30 - Дзюдо. Свой путь.
14.00 - Диалоги о рыбалке. Классика.
14.10 - Планета рыбака.
14.40 - Бега и скачки.
15.10 - Легкая атлетика. Журнал IAAF.
15.50 - Кубок Volkswagen Polo, эт. 8 (Нюрбургринг).
16.30, 03.00 - AutoFashion.
16.40 - BTCC, эт. 8 (Брендс-Хэтч, Великобритания).
17.10, 02.40 - Звезда автострады.
17.35 - Суперкубок Seat Leon, эт. 7 (Нюрбургринг). 2 гонка.
18.00 - MotoGP. 125cc, эт. 13 (Мизано).
19.15 - MotoGP. 250cc, эт. 13 (Мизано).
20.00 - Евросерия F-3, эт. 7 (Нюрбургринг, Германия). 2 гонка.
21.00 - MotoGP. Гран-При Сан-Марино.
22.00 - DTM, эт. 8 (Нюрбургринг).
23.05 - Кубок Porsche Carrera, эт. 7 (Нюрбургринг, Германия).
23.50 - Формула BMW, эт. 6 (Нюрбургринг). 2 гонка.
00.30, 03.10 - Картинг.
00.40 - Motor World.
01.10 - Гонки WTCC, эт. 8 (Ошерслебен, Германия).
01.40 - Феномен Ferrari.
02.10 - Rally action.
03.30 - IndyCar, эт. 16 (Детройт, Мичиган).
07.05 - Триатлон. Кубок мира.
08.15 - Ужасы спорта.
08.30 - Экстремальный спорт.
09.05 - Футбол. Надежда (Ногинск) - Россиянка (МО).

ДТВ

9.00 - Удачное утро.
9.50 - Музыка.
10.00 - Чемпионат анекдотов.
10.55 - Тысяча мелочей.
11.25 - М/ф «Сафари с Кузей».
11.35 - Мультфильм.
13.20 - Х/ф **«Магма».**
15.25 - Т/с **«Шпионы и предатели».**
16.30 - Д/с «Автогонщик».
17.25 - Х/ф **«Штольня».**
19.30 - Т/с **«Агентство «Алиби».**
20.25 - Смешная реклама.
20.55 - Фабрика смеха.
21.55 - Территория призраков.
22.55 - Невероятная коллекция мистера Рипли.
23.55, 05.00 - Самое захватывающее видео.
01.00 - Т/с **«C.S.I. Место преступления Лас-Вегас».**
02.00 - Т/с **«Мыслить как преступник».**
03.00 - Шоу рекордов Гиннесса.
04.00 - «Лабиринты разума».
05.50 - Ночной клуб.
07.55 - Т/с **«Шпионы и предатели».**

Домашний

7.30 - Т/с **«Пять причин сказать «нет».**
8.00, 21.30 - Домашние сказки.
8.30 - Х/ф **«Школьный вальс».**
10.30 - Сладкие истории.
11.00 - Городское путешествие.
12.00 - Одень свою подругу.
12.30 - «Вкусы мира». Турция.
12.45 - Заграничные штучки.
13.00 - Друзья моего хозяина.
13.30 - Х/ф **«Четверо».**
15.30 - «Хорошие песни».
17.30 - Т/с **«Поющие в терновнике».**
19.30 - Т/с **«Спаси меня».**
20.30 - Т/с **«На углу, у Патриарших...»**
22.00 - Х/ф **«И бог создал женщину».**
00.00 - Т/с **«Секс в большом городе».**
00.30 - Х/ф **«Республика ШКИД».**
02.20 - Звездные судьбы.
03.05 - Т/с **«Молодые и дерзкие».**

MTV Россия

7.00 - Музыка на завтрак.
11.00 - «20-ка самых-самых».
12.00 - X-Play.
12.30 - News блок Weekly.
13.00 - Большой киночарт.
13.30 - Икона видеоигр: «Анабиоз».
14.00 - Обыск и свидание.
14.30 - Т/с **«Клуб».**
15.30 - Самые сексуальные.
16.30 - Стоп! Снято: Rihanna «Shut Up & Drive».
17.00 - «Мечты Алисы».
18.00 - «Сводный чарт».
19.00 - Музыка навсегда.
19.30 - Доступный экстрим.
20.00 - Подстава.
20.30 - Т/с **«Клуб».**
22.30 - Делаем кино: «Ультиматум Борна».
23.00 - Самые сексуальные.
00.00 - «News International».
00.30 - «Жестокие игры» с Шэннон Доэрти.
01.00 - Т/с **«Клуб».**
02.00 - Музыка на ночь.

Вы можете подать объявление в газету "Время" с помощью SMS.

В начале сообщения поставьте слово **ВРЕМЯ**, затем **текст объявления** и контактный **телефон** и отправьте сообщение на номер **25846**, например: **ВРЕМЯ Продам 1-комнатную квартиру на ул. Чайковского, тел. 00-00-00**

ВАШЕ ОБЪЯВЛЕНИЕ ВЫЙДЕТ В БЛИЖАЙШЕМ НОМЕРЕ.

Стоимость SMS - 25 центов без НДС (всего около 7,90 руб.)

На объявления, отправленные по SMS на номер **25846**, распространяются все правила, действующие для бесплатных объявлений.

1303
АНГАРСКЦЕМЕНТ
17.09.2007 г. в зале заседаний заводоуправления ООО «Ангарский цемент» состоятся общественные обсуждения материалов для получения лицензии на право обращения с отходами производства.
Приглашаем желающих.
Тел. для справок 508-648.
Администрация ООО «Ангарский цемент».

РЕМОНТ МЯГКОЙ КРОВЛИ
Качество. Гарантия. Низкие цены. 5236
Современные материалы
Тел. 646-632

МЯГКАЯ КРОВЛЯ
Гарантия качества.
Короткие сроки.
Доступные цены.
Тел. 68-18-70, т/факс 51-66-71. 5215

5284

Косметическая компания "Oriflame" ПРИГЛАШАЕТ КОНСУЛЬТАНТОВ
Тел. 8-908-648-4314.

3929
АЭРОМАГИЯ
Оформление праздников воздушными шарами от 500 руб.
8-904-659-53-54, 8-904-657-98-35.

ООО "БАЙКАЛ-ЭКО"
ПЕНОБЕТОН в блоках от производителя
Строишь дом - покупай пенобетон по ГОСТу
57-34-58, 57-38-92.
1215


МУКА, САХАР корма РИС, ГРЕЧКА Тел. 53-56-75 5159 Доставка

МУКА, САХАР корма РИС, ГРЕЧКА Тел. 53-20-76 5159 Доставка

МУКА, САХАР корма РИС, ГРЕЧКА Тел. 55-67-74 5159 Доставка

КАРТОФЕЛЬ СВЕЖИЙ ДОСТАВКА. 58-50-39, 52-68-75. 4915

ДОСТАВКА
С полей Алтая
Мука всех сортов, крупы, макароны, соль, САХАР, сухофрукты, масло "Лидер", корма для с/х животных
Адрес: 215 кв-л, строение 21. Тел.: 54-43-05, 59-46-23.
Цены низкие, зато мука хорошая!
1057

САХАР 25/50 кг 4853
МУКА рис, окорочка
51-15-17

САХАР 25/50 кг 4853
МУКА рис, окорочка
54-72-87

Сахар - 25/50 кг
Мука в/с, 1 сорт - 25/50 кг
Окорока, масло "Злато".
56-19-42
ДОСТАВКА 4740

Сахар 25,50 кг 4749
Мука в/с, 1с 25, 50 кг
54-74-66
Рис, окорочка, масло "Злато".
Доставка

СРОЧНО В НОМЕР

УСЛУГИ

➢Ремонт квартир, побелка, обои, стены. Тел.: 67-40-49, 52-07-44. 4876

➢Ремонт кв-р. Тел. 8-908-542-6731. 5094

РЕМОНТ 5255
646-555
СТРОИТЕЛЬСТВО - ОТДЕЛКА
– потолки всех видов – откосы, стеновые панели, плитка, арки, короба батарейные, сайдинг;
– сантехнический ремонт;
– кровля.
КАЧЕСТВО, ПРИЕМЛЕМЫЕ ЦЕНЫ.

➢Ремонт квартир. Тел. 53-24-09. 5270

➢Ремонт квартир из материала заказчика. Недорого. Тел. 8-950-063-53-01. 986

➢Мастер-плотник. Сверлю бетон. Все виды. Тел.: 546-102, 8-908-650-72-85. 3709

УСТАНОВКА ЗАМКОВ 5203
на металлические двери.
Установка карнизов, светильников.
Тел. дисп. 51-40-61.

➢Установим входные и межком. двери. Тел. 8-902-276-91-664. 5241

➢Изготовим, установим двери, окна, балконные рамы любой сложности. Тел. 646-647. 5275

5136 УСТАНОВКА ЗАМКОВ
на металлические и деревянные двери. Электросварочные работы.
Тел.дисп.: 68-24-92, 56-74-97.

➢Мягкая кровля. Тел. 649-359. 4568

➢Кладу плитку. Тел. 8-951-732-29-67. 5218

➢Кладу плитку. Тел. 658-602. 5264

➢Кладем плитку. Тел. 8-924-600-53-25. 5303

➢Электрик. Тел. 56-01-21. 4851

УСТАНОВКА ЗАМКОВ 5287
на металлические двери, ворота, эл.магнитные замки на подъезды, эл.сварочные работы.
Тел. 64-50-20 (без выходных).

➢Электрик. Тел. 8-902-769-03-88. 4852

➢Электрик. Тел. 51-87-96. 5152

➢Электромонтажные работы. Перенос счетчиков, розеток. Тел. 8-902-576-4332. 5281

ПЕНОБЕТОН В БЛОКАХ 4642
Тел. 89149397088

➢Сантехработы. Тел. 68-01-61. 4847

➢Сантехработы, автономное отопление. Тел. 8-950-115-3128. 4967

➢Газосварочные, сантехработы, медь. Тел.: 61-83-52, 8-904-657-6039. 5245

КИРПИЧ ОБЛИЦОВОЧНЫЙ
г. Красноярск
(красный, желтый).
Тел. 58-88-84. 5309

➢Замена обычных труб на медные любой сложности, замена канализации, автономное отопление. Тел.: 61-02-37, 8-902-578-24-38. 364

Сервисный центр ELKOM 4819
TV, DVD, муз.центры, микроволновки, пылесосы и др.
РЕМОНТ
Тел. 61-16-19.

➢Сантехработы. Тел.: 53-15-49, 8-950-22-56-921. 596

➢Ремонт телевизоров. Гарантия. Тел.: 615-617, 53-33-22. 4560

➢Ремонт ТВ, ВМ, DVD, музцентров. Тел. 588-677. 4753

Адрес: 7 мрн, д. 1. 68-03-31. 5131
"ОРИОН"
Запись видеокассет на DVD
Запись mini-DV на DVD
Монтаж фильмов.

➢Ремонт ТВ. Гарантия. Тел. 644-122. 5081

➢Ремонт ТВ. Пенсионерам скидка. Тел.: 54-35-78, 53-49-30. 5204

5263 ПРОДАЕТСЯ
хорошая 3-КОМНАТНАЯ КВАРТИРА в 9 мрн, улуч. планировки, 70/47,5/8, окна на 2 стороны, 2 балкона (1 зареш., 1 застеклен), стеклопакеты, чистый хороший подъезд. Все документы.
Тел. 589-380.

➢Ремонт ТВ. Недорого. Гарантия. Тел.: 51-61-88, 61-50-84. 5247

➢Ремонт ТВ, DVD, МЦ, аудио. Сертификат Panasonic. Гарантия. Тел. 56-78-80. 797

ПРОДАМ ТРОТУАРНУЮ, ОБЛИЦОВОЧНУЮ ПЛИТКУ. 5276
Нал./безналичный расчет.
Тел. 8-902-568-4844.

➢Ремонт любых ТВ. Гарантия. Тел. 550-549. 5316

➢Ремонт швейных машин, без выходных. Тел. 51-13-75. 784

➢Ремонт мебели. Тел. 589-383. 4923

➢Заем срочно, без справок. Любая прописка в РФ. Тел. 8-950-114-89-14. 5299

➢Гадание на кофейной гуще, обряд на удачу. Тел. 8902-519-64-20. 808

АНОНИМНЫЕ АЛКОГОЛИКИ
ОДИНОЧЕСТВО, СТРАДАНИЕ И СМЕРТЬ ОТ ЗАПОЯ - ЭТО НЕ ТВОЁ ПРЕДНАЗНАЧЕНИЕ!
ТЫ ПРИЗВАН
к счастью, свободе и дружбе и можешь быть даром для других.
Не веришь?
ПРИДИ И ПОСЛУШАЙ!
ДК нефтехимиков, каб. 15, вторник, пятница, 18.30.
Тел. доверия: 280
52-33-60, 8-902-172-37-55.

НЕДВИЖИМОСТЬ

ПРОДАЖА

➢Дачу в с/о «Таежное», ухоженный дом, все посадки. Застрахована. Тел. 8-902-511-2641. 2334

➢Срочно дачу в садоводстве "Калиновка-5". Тел.: 69-53-69, 8-908-640-66-60. 769

➢Колбасный отдел. Тел. 58-66-52. 5265

➢Продкабинку. Тел. 8-950-135-59-62. 5266

5300 СРОЧНО ЗАЕМ
Тел. 644-183.

ПОКУПКА

➢Без посредников здание, помещение от 600 кв.м. Тел. 55-57-31. 5235

АРЕНДА

➢Сдается помещение. Тел. 68-04-61. 032

РАЗНОЕ

ПРОДАЖА

➢Дрова. Тел. 56-68-03. 5226

➢Торговое оборудование (б/у). Недорого. Тел.: 55-01-80, 55-01-81. 078

➢Вагонку, арматуру для фундамента, оцинковку, пленку п/этиленовую 150 мкр, бочки под ГСМ. Тел. 8-950-127-45-49. 300

ПРОДАЕМ или МЕНЯЕМ ДОМ 5236
в г. Слюдянке на жилье в Ангарске.
Тел.: 8-904-353-4320, 52-70-05, 64-43-20.

УТЕРЯ

➢Утерянный военный билет на имя Жаркого Александра Михайловича считать недействительным. 5219

РЕКЛАМА

А ЧЕГО НАС БОЯТЬСЯ?
ЗОНА СУМЕРЕК НА ТВ
В 23:00
1273

АССОРТИ-АВТО

БЕСПЛАТНЫЕ ОБЪЯВЛЕНИЯ

СРОЧНО В НОМЕР

УСЛУГИ

➢Перевозки 180 руб./час. Тел. 65-13-42. 3243

➢Перевозки. Любые машины. Грузчики. Тел. 51-26-96. 3326

➢Перевозки. Тел. 55-42-35. 3550

➢Перевозки, квартирные переезды. Опытные грузчики. Тел. 52-71-20. 4071

➢Перевозки 170 руб./час. Тел. 559-506. 4332

➢Перевозки 180 руб./час. Грузчики. Тел. 58-58-62. 4501

➢Грузовик + грузчики. Тел.: 8-908-6500-444, предварит. 550-378. 4736

➢Перевозки. Тел. 587-752. 4775

➢Перевозки. Тел.: 8-908-651-80-25, 67-35-64.

➢Гравий, шлак, песок, щебень, ПГС. Тел. 64-49-60. 4788

➢Грузоперевозки. Тел. 589-676. 5072

➢Грузоперевозки. Тел. 8-950-22-63-683. 5209

➢Кран-борт + эвакуатор. Тел. 64-35-56. 5221

➢Грузоперевозки. Тел. 64-59-72. 5250

➢Грузоперевозки. Тел. 8-950-142-12-77. 5252

➢Глина, песок, куряк, перегной. Тел.: 643-773, 525-650. 5273

➢Шлак, песок, гравий (а/м ЗИЛ). Тел. 8-902-769-39-49. 5274

➢Грузоперевозки, попутный груз. Тел. 8908-65-10-070. 681

➢Требуются услуги автовышки. Тел. 52-21-37.

АВТОТРАНСПОРТ

ПРОДАЖА

➢ВАЗ-21093 1996 г.вып., цвет синий, литье, сигнализация, ц.замок. Тел. 8-950-127-29-49. 5239

➢ВАЗ-2143 2001 г.вып., цвет баклажан + зимняя резина. Тел.: 8-902-576-3850, 51-48-40. 5258

➢«Т-Камри» 1989 г.вып., без документов, полностью на ходу – 25 тыс.руб. Тел. 8-908-648-1790. 5259

➢«Мазда-MPV» 2000 г.вып., б/п, белая, 7 мест, V 2,0 – 323 тыс.руб. Тел. 8-914-922-2173. 5272

➢«Тойота-Дюна» 1994 г.вып., г/п 1750, 2-кабинник, будка, сигнализ. Недорого. Тел.: 53-91-80, 8-924-621-3670. 5283

➢«Т-Хайс» 1994 г.вып., V 2 л, бензин, в раб. сост. Недорого. Тел. 8-908-6555-507. 5292

➢«Хонда-Одиссей» 2000 г.вып., V 2,3 л, без пробега - 310 тыс.руб. Торг. Или обменяю. Тел. 8-902-5-1-48-323. 032

НЕДВИЖИМОСТЬ

ПРОДАЖА

➢Гараж в а/к «Ангара». Тел. 67-40-60. 5231

➢Подземный гараж в 84 кв-ле (тепло, свет, техэтаж, 3,3х6) – 700 тыс. руб. Тел. 58-47-47. 5289

➢Подземный гараж в 7 мрн. Тел.: 55-45-16, 67-39-56, 8902-7-685-670. 629

➢Гараж в а/к "Новый-4". Тел. 8-902-769-37-10. 996

➢Гараж в а/к «Ангара». Тел. 8-902-561-41-66. 5319

ПОКУПКА

➢Гараж в Майске. Тел.: 580-040, 532-411. 5199

5139

ГРУЗОПЕРЕВОЗКИ. КРАН-БОРТ

(стрела - 3 тонны, борт – 5 тонн).

Тел. 8-951-101-97-03.

⇨КОМПЬЮТЕРНАЯ ДИАГНОСТИКА,

⇨УСТРАНЕНИЕ НЕИСПРАВНОСТЕЙ ЭЛЕКТРОННОГО ОБОРУДОВАНИЯ НА АВТОМОБИЛЕ.

Адрес: 15 мрн, автокооператив «Тепличный», бокс 355.

Тел. 8-950-1-344-457

5301

ООО "Рипли-Консалтинг" ЮРИДИЧЕСКИЙ ОТДЕЛ

ул. Ворошилова, 37а ☎ 534-856, e-mail: ripli-konsalt@mail.ru

ЛИКВИДАЦИЯ, БАНКРОТСТВО, АРБИТРАЖ	от 3000
СОЗДАНИЕ , ВНЕСЕНИЕ ИЗМЕНЕНИЙ	от 2500
ПОЛУЧЕНИЕ СТРОИТЕЛЬНЫХ ЛИЦЕНЗИЙ	по договору
КОНСУЛЬТАЦИИ ПО ВСЕМ ВОПРОСАМ	беспл.
БРАКОРАЗВОДНЫЕ ПРОЦЕССЫ	по договору

1251

Юридическое агентство «Частное право»

177 кв-л, м-н «Галант», 2 этаж. Тел.: 59-27-50, 8-908-6-515-153.

ЮРИДИЧЕСКИЕ УСЛУГИ (суды, консультации, документы)	по договору.
РЕГИСТРАЦИЯ ИП и ООО	от 500 руб.
ВЗЫСКАНИЕ СТРАХОВКИ И УЩЕРБА ОТ ДТП	от 3000 руб.
ЗАЩИТА ВОДИТЕЛЬСКИХ ПРАВ	от 2000 руб.
НАСЛЕДСТВО: оформление, споры	от 1500 руб.
РАЗВОД И РАЗДЕЛ ИМУЩЕСТВА СУПРУГОВ	от 1500 руб.

5108

Дата публик.	ТЕКСТ ОБЪЯВЛЕНИЯ (автотранспорт)
30.08	
50 руб.	№ объявления

Автотранспорт

ПРОДАЖА

ЛЕГКОВЫЕ

•Срочно «Дайхатсу-Мира-Взм» 2002 г.вып., 3-дверный, V 0,6 л, АКП, кондиционер, сигнализация, с прогревом, цвет белый – 110 тыс.руб. Торг. Или меняю. Тел. 8-950-116-2502.

•«Мерседес Е-230» 1990 г.вып., цвет синий, одни руки, предпродажная подготовка в «Мерседесцентре» – 200 тыс.руб. Или обмен. Тел. 89021729198.

•«Мицубиси-Диамант» 1995 г.вып., в отл.состоянии. Или обмен на капгараж. Тел.раб. 52-34-26.

•«Мицубиси-RVR» 1994 г.вып., автомат, 4WD, универсал. Сот. 580-427, дом.тел. 53-02-79 после 18 часов.

•«Ниссан-АД» 2002 г.вып., V 1,3 л, цвет серый, АКП, ц.замок. Тел. 89148778080.

•«Ниссан-Блюберд» 1998 г.вып., цвет серый металлик, V 1,8 л, пробег по РФ 45 тыс.км, хор.состояние. Тел. 8-902-5-692-322.

•«Ниссан-Вингроуд» 1997 г.вып., 4WD, V 1,8 л, с/с, эл.пакет, ABS. Или поменяю на гараж. Тел. 52-78-44.

•«Ниссан-Лаурель-Металлист» 1990 г.вып., двигатель RB20, сост.отличное. Тел. 53-10-78.

•«Ниссан-Марч» 2001 г.вып., 1,5 года в РФ. Тел.: 89021711093, 89517484916.

•«Ниссан-Премьера» 2003 г.вып., универсал, пробег по РФ 9 мес., компьютер, сигнализация – 310 тыс.руб. Тел. 89086430072.

•«Ниссан-Санни» 2001 г.вып., EX-салон, V 1,5 л, АКП. Тел. 89500635097.

•«Ниссан-Тино» 2000 г.вып., в отл.состоянии. Тел. 8-902-5-147-508.

•«Ниссан-Цефиро» 1997 г.вып., универсал, цвет серебристый, V 2,5 л, ABS, 2 подушки безопасности, тонировка, в хор.сост. Тел. 8-902-769-0562.

•Джип «Санг-Йонг» на запчасти. Тел. 89501344458.

•«Субару-Легаси В-4» 2001 г.вып., 155 л.с., пробег 55 тыс.км, цвет серебристый – 330 тыс.руб. Торг. Тел. 51-27-01.

•«Сузуки-Эскудо» 1996 г.вып., 3-дверный, V 1,6 л, литье на 16, подушка безопасности, цвет белый. Тел. 8-902-56-12-087.

•«Тойота-Гайя» 2002 г.вып., б/п, цвет белый, аукцион. Недорого. Тел. 58-41-12.

•«Тойота-Виста-Ардео» 1998 г.вып. Тел. 89246215073.

•«Тойота-Виста» 1994 г.вып., V 2 л, цвет темно-синий, литье, идеальное состояние – 140 тыс.руб. Тел. 8-902-5-125-437.

•«Тойота-Виш» 2003 г.вып., V 1,8 л, 7 мест, отличное состояние. Тел. 54-11-12.

•«Тойота-Витц» 2000 г.вып., б/п, V 1 л, 5-дверн., SPS, CD, литье R13, ветровики, ж/к табло, радиоключ. Тел.: 89086406070, 61-06-93.

•«Тойота-Ипсум» 2000 г.вып., 7 мест, цвет перламутр, сонары, литье, спойлер, сигнализ., CD, TV – 350 тыс.руб. Тел.: 89149355699, 555-970.

•«Тойота-Калдина» 1996 г.вып., в хорошем состоянии – 145 тыс.руб. Сот.тел. 89027686583, дом.тел. 536-200.

•«Тойота-Камри» 1996 г.вып., б/п, аукцион, 4 балла, салон Люмьер, V 1,8 л, доставка сеткой, конструктор, оформлен – 215 тыс.руб. Тел.: 56-67-76, 89086481790.

•«Тойота-Карина» 1992 г.вып., в аварийном состоянии. Тел.: 89500821429, 56-01-29 вечером.

•«Т-Карина» 1989 г.вып., суперсалон, новая резина, аккумулятор, гарантия, техосмотр пройден, один хозяин. Тел. 56-36-90.

•«Тойота-Королла» 2000 г.вып., универсал – 195 тыс.руб. Тел. 8-950-1-346-680.

•«Тойота-Королла» 1999 г.вып., цвет белый, универсал, 3 года в РФ – 165 тыс.руб. Или меняю на гараж. Тел. 89086467771.

•«Т-Королла» 1998 г.вып., универсал, V 1,5 л, цвет белый – 160 тыс.руб. Тел. 52-34-26.

•«Тойота-Королла-SE.G» 1992 г.вып., 4A-FE, AE101, цвет серебристый – 123 тыс.руб. Тел. 8-902-1-742-743.

•«Т-Королла» 1989 г.вып., хор.состояние, МКП, двиг. 5А, V 1,5 л, цвет серый металлик – 75 тыс.руб. Тел. 89501152790.

•«Тойота-Креста» 1999 г.вып., V 2 л, бензин, 3 года в РФ, цвет снежная королева, суперсалон, литье, штатная магнитола - 260 тыс.руб. Тел. 8-914-880-3700.

•«Тойота-Креста» 1993 г.вып. – 140 тыс.руб. Торг. Тел. 8-902-769-21-16.

•Срочно «Toyota-Cresta» 1998 г.вып., V2500, цвет снежная королева, музыка, суперсалон, литье. Тел. 89086508145.

•«Тойота-Креста» 1997 г.вып., в РФ с мая 2006 г., отл.сост., хорошая комплектация – 245 тыс.руб. Тел. 61-54-41.

•«Тойота-Креста» 1993 г.вып., цвет серый перламутр, V 1,8 л, требуется капремонт кузова. Тел.: 56-53-20, 8950-114-8753.

•«Тойота-Левин» 1988 г.вып. – 65 тыс.руб. Торг. Тел. 8-924-6000-810.

•«Т-Марк-2» 1999 г.вып., V 2 л, двиг. 1BT-I, цвет белый, литье, CD, TV – 243 тыс.руб. Торг уместен. Дом.тел. 52-50-41, сот. 8-902-172-08-93.

•«Тойота-Марк-2» 1996 г.вып., конструктор. Возможен торг. Тел. 53-13-61 в любое время.

•«Т-Марк-2» 1996 г.вып., конструктор, V 2,5 л, сигнализация, ц.замок, MP3, литье на 16 – 195 тыс.руб. Торг. Тел.: 59-37-88, 89501155558.

•«Тойота-Мастер-Айс-Сурф» 1991 г.вып., требуется ремонт ходовой + запчасти – 110 тыс.руб. Тел. 89021729349.

•«Тойота-Nadia» 1999 г.вып., супер, передний привод, цвет белый, двиг. 3S, CD, TV, эл.табло, литье – 12000 у.е. Или обмен на «Хонда-Одиссей» (HRV, CRV). Тел. 89149222035.

•«Тойота-Опа» 2000 г.вып., без пробега, V 1,8 л, литье, сигнализация с автозапуском, цвет белый – 290 тыс.руб. Тел. 89501046585.

•«Тойота-Платц» 2000 г.вып., цвет белый, V 1,5 л, АКП, 2 аэрбэга, ABS, CD, MP3, тонировка, литье, сигнализ., секретка, в аварийном состоянии. Тел.: 8-902-51-97-787, 65-34-72, 54-17-19.

•«Тойота-Платц» 2001 г.вып., цвет белый, V 1,3 л, с/с – 195 тыс.руб. Тел. 89500520198.

•«Тойота-Раум» 1999 г.вып., V 1,5 л, цвет красный, 2 люка, литье R15, ABS, аэрбэг, спойлер, обвес - 220 тыс.руб. Тел. 8-902-5-125-437.

•«Тойота-Спринтер» 1994 г.вып., цвет белый – 120 тыс.руб. Тел. 8-902-7-669-084.

•«Тойота-Филдер» 2003 г.вып., V 1,5 л, АКП, ABS, аэрбэг, автозапуск, сигнализация. Тел. 55-16-25.

•«Тойота-Хариер» 2006 г.вып., V 3 л, цвет металлик, тонировка, АКП, ABS, CD, DVD, TV, MP3, 4WD, сигнализация, климат-контроль, автозапуск – 190 тыс.руб. Или обмен. Тел.: 52-47-11, 52-48-24.

•«Хонда-Виш» 2003 г.вып, V 1,8 л, без пробега, ABS, 2 аэрбэга, TV, DVD, все адаптировано, MP3, АКПП-типтроник, спойлер, метла, ксенон, японская сигналка, 7 мест, салон черный, цвет черный металлик, привезена грузовиком – 405 тыс.руб. Торг. Тел. 8-914-934-29-50.

•«Хонда-Инспаер» 1996 г.вып., в аварийном состоянии, на ходу. Тел. 52-72-27 после 19 часов.

•«Хонда-Одиссей» 2004 г.вып., б/п, цвет черный, люк, литье, иммобилайзер, ксенон, эл.сиденья. Тел. 58-41-12.

•«Хонда-Орхия» 1998 г.вып., пробег по РФ 2 года, цвет серый. Цена договорная. Тел. 61-71-89.

•«Хонда-Капа» 2000 г.вып., V 1,5 л, АКП, с/с, CD, ABS. Тел.: 89501330910, 52-95-88.

•«Хонда-Стрим» 2001 г.вып., б/п, цвет черный, V 1,7 л, 7 мест, литье R14, ветровики, радиоключ. Тел. 89086406070, 61-06-93.

•«Хонда-Цивик-Ферио» 2002 г.вып., новая оптика, не вариатор, американ.тонировка, литье R15 – 250 тыс.руб. Тел. 58-33-13.

•ВАЗ-2106 2001 г.вып., V 1,8 л, тюнинг, цвет серо-зеленый, литье на 14, музыка MP3. Тел. 8-902-174-03-88.

•ВАЗ-2107 2006 г.вып., сгорел салон. Тел. 89511021484.

ВАЗ-2107 2001 г.вып., в аварийном состоянии. Недорого. Тел. 51-61-87, 89500725150.

•ВАЗ-2107 1991 г.вып., цвет красный – 50 тыс.руб. Тел.: 51-49-12 вечером, 89501347284.

•ВАЗ-2108 1999 г.вып., 5-ст. КП, цвет синий, музыка, литье, сигнализация, MP3, буфер – 115 тыс.руб. Тел. 89500524849.

•ВАЗ-2109 1991 г.вып., V 1,3 л, цвет серо-голубой. Тел. 69-34-75.

•ВАЗ-2115 2001 г.вып., в хор.сост., цвет ниагара – 145 тыс.руб. Тел.: 55-83-39, 89500680828.

•ВАЗ-2121 «Нива» 1991 г.вып., цвет красный, хор.сост., капремонт – 62 тыс.руб. Торг. Тел. 89025149455.

•ВАЗ-2123 «Шевроле-Нива» октябрь 2004 г.вып., ЭСУЗ, гидроусилитель, стеклоподъемники, сигнализация. Тел. 89025124878.

•ВАЗ-21063 1988 г.вып., состояние хорошее, цвет светло-бежевый – 43 тыс.руб. Тел. 8-951-739-74-72, 67-13-08.

•ВАЗ-093 1998 г.вып., V 1,5 л, тонировка, литье, комплект зимней резины, предпусковой подогреватель, тюнинг, капремонт, MP3 - 108 тыс.руб. Торг. Тел. 8-951-744-74-35.

•ВАЗ-21093 1995 г.вып., цвет белый – 75 тыс.руб. Тел. 89021729349.

•ГАЗ-21 1959 г.вып., эмблема олень, новый двиг. Тел. 51-47-58.

•ГАЗ-21 «Волга» (запчасти). Тел. 52-34-26.

•«Волга» на запчасти с документами. Тел. 8-950-210-82-54.

•ГАЗ-2410 в хорошем состоянии. Тел. 89025112099.

•ГАЗ-2410 в хорошем состоянии. Тел. 89085428104.

•ГАЗ-31029 1997 г.вып., в хорошем состоянии, газовое оборудование, цвет белый – 60 тыс.руб. Тел. 56-40-15.

•ГАЗ-31029 1996 г.вып., в хор.сост., цвет белый – 60 тыс.руб. Конт.тел. 8-902-769-0562.

•«Волга» ГАЗ-31029 1993 г.вып., цвет сафари, хор.состояние. Тел.: 56-53-20, 8950-114-8753.

•ГАЗ-31029 1992 г.вып., цвет коричневый, в аварийном состоянии, но подлежит ремонту, двиг. после капремонта, люк, красивые чехлы, магнитола. Цена договорная. Дом.тел. 55-66-51 после 17 часов, Валера.

•ГАЗ-31029 «Волга» 1996 г.вып., цвет черный, газ.оборудование, АИ-80 - 45 тыс.руб. Тел. 67-23-77.

•«Москвич-2142» «Князь Владимир» 2000 г.вып., двигатель Renault, европейский дизайн, большой салон, сигнализация. Тел. 89085420548.

•«Москвич-2141» 1993 г.вып. Цена договорная. Тел. 89511123738 после 20 часов.

•«Москвич-шиньон» 1993 г.вып., грузо-пассажирский, в отл.состоянии – 25 тыс.руб. Торг. Тел. 89021721680.

•УАЗ-«Патриот» 2006 г.вып., в аварийном состоянии. Тел.: 56-99-85, 89500685791.

•БМВ-525i 1991 г.вып., 6-цилиндр., 95 л.с., V 2,5 л, люк, электропакет - 98 тыс.руб. Тел. 67-15-47.

•ВАЗ- 21099 1997 г.вып. Тел.: 8-902-7-648-313, 56-37-32.

•ВАЗ-2131 2001 г.вып. - 147 тыс.руб. Тел. 8-904-6-580-775.

•ВАЗ-3110 2000 г.вып., ГУР, газ Италия, сигнализация, магнитола, комплект зимней резины. Тел. 53-98-30 вечером.

•ВАЗ-21 1973 г.вып., двиг. 05, резина новая, на з/ч - 10 тыс.руб. Тел.: 55-84-63, 8-950-2-273-295.

•В связи с отъездом ВАЗ-21011 (V 1,3 л, литье, обвесы, спойлер, тонировка, панель от 06, сиденье от иномарки, сигнализ., MP3) - 30 тыс.руб. Торг. Тел. 8-950-2-271-327, Алексей.

•ВАЗ-2104 2003 г.вып., сборка Тольятти, состояние хорошее. Тел.: 8-902-7-694-097, 55-85-32.

•ВАЗ-2105 1988 г.вып., цвет сафари, V 1,3 л, MP3, хор.сост. Тел. 8-902-5-678-438.

•ВАЗ-2106 (рассрочка на год). Тел. 8-950-2-283-154.

•ВАЗ-2106 1979 г.вып., ЗАЗ-968 в хор.сост. Недорого. Тел. 52-01-69.

•ВАЗ-21061 1987 г.вып., стартер, генератор, резина новая, магнитофон «Сони», цвет темно-коричневый, капремонт двигателя, пробег 110 тыс.км, сост.хор., грузовой прицеп - 40 тыс.руб. Торг. Тел. 61-01-11 после 17 часов.

•ВАЗ-21061 1994 г.вып., цвет бежевый, в хор.сост. Тел.: 8-904-6-580-506, 8-904-3-542-457.

•ВАЗ-21063 1987 г.вып., в аварийн.сост. Недорого. Тел.: 52-21-83, 8-951-7-396-883.

•ВАЗ-21063 1988 г.вып., в хор.сост., снят с учета. Тел. 64-59-72.

•ВАЗ-21063 1993 г.вып. - 45 тыс.руб. Тел. 52-92-50.

•ВАЗ-21063 1996 г.вып., один хозяин, пробег 30 тыс.км, цвет белый, в идеальном сост. Тел. 8-908-6-482-925.

•ВАЗ-21083 1999 г.вып., в хор.сост. Тел. 64-93-56.

•ВАЗ-2109 1996 г.вып., MP3, CD, литье, сигнализ. с обратной связью. Тел.: 51-73-97, 8-908-6-556-881, 8-924-6-012-619.

•ВАЗ-21093 1994 г.вып., в аварийном сост. Тел. 8-908-6-519-052.

•ВАЗ-21099 1997 г.вып., сигнализ., хор.сост. - 83 тыс.руб. Тел. 8-904-3-542-377.

•ВАЗ-21099 октябрь 1999 г.вып., цвет сине-зеленый, литье, резина «Кордиант-Спорт», синяя подсветка дна, магнитола, спортивный руль, перетянутый салон, хор.сост. - 120 тыс.руб. Тел. 8-950-0-937-663.

•ВАЗ-2110 1999 г.вып., цвет синий, музыка, литье, сигнализация с пейджером, в хор.сост. - 115 тыс.руб. Торг. Тел. 8-950-1-053-136.

•ВАЗ-2114 2005 г.вып. (сине-зеленый металлик, литье, MP3, сигнализ.). Тел. 8-950-1-154-703.

•ВАЗ-21140 2005 г.вып., цвет сине-зеленый металлик, сост.отл., литье, сигнализ., музыка - 173 тыс.руб. Торг. Тел. 8-950-1-154-703.

•ВАЗ-2143 1997 г.вып., двигатель 2103, цвет белый. Тел. 54-82-12.

•ГАЗ- 31029 1995 г.вып., в хор.сост. Тел.: 54-84-91, 8-908-5-490-477.

•ГАЗ-21 1969 г.вып. Тел. 59-19-86 до обеда.

•ГАЗ-24 1981 г.вып., после капремонта. Тел. 52-34-00.

•ГАЗ-31029 1992 г.вып., цвет светло-серый. Недорого. Тел.: 61-41-89, 8-904-3-537-932.

•ГАЗ-3110 1998 г.вып., цвет черный, дв. 402, бензин АИ-80, 4-ступ. КПП, один хозяин - 85 тыс.руб. Торг. Тел. 55-70-43 с 19 до 22 часов.

•ГАЗ-3110 1998 г.вып., цвет баклажан, двиг. 4021, бензин АИ-80, в хор.сост. - 65 тыс.руб. Тел. 67-39-10.

•ГАЗ-3110 1999 г.вып., цвет белый, двиг. 406, газобаллон. оборуд., сигнализация. Дешево. Тел.: 53-32-92, 67-39-98, 8-950-1-053-292.

•ГАЗ-3110 1999 г.вып., цвет белый, электроподъемник, автомагнитола. Недорого. Тел. 68-04-86.

•ГАЗ-3110 2000 г.вып., цвет белый, АИ-80, 5-ступ. КП, хор.сост. - 120 тыс.руб. Возможен торг. Тел. 8-950-2-246-753.

•ГАЗ-3110 2001 г.вып., двиг. 406, пробег 49 тыс.км, ГУР, сигнализ. - 120 тыс.руб. Тел.: 50-19-12, 8-914-9-441-084.

•ГАЗ-3110 2002 г.вып., двиг. 406, сигнализ., ц.замок, магнитола, пробег 16 тыс.км - 140 тыс.руб. Торг. Тел. 8-950-0-637-684.

•ГАЗ-3110 2003 г.вып., цвет сильвер, V 2,3 л, пробег 56 тыс.км, МКП, ГУР, сигнализ. - 150 тыс.руб. Торг. Тел. 8-914-9-393-146.

•ГАЗ-3110 «Волга» (цвет зеленый, двиг. 402, 100 л.с., хор.сост.). Тел. 52-84-26.

•ГАЗ-69А (самоблокировка, мосты, БТР, двиг. ГАЗ-21, металлический кузов, высокая проходимость, большой люк и комплект новой резины).Тел. 8-902-5-614-913.

•Срочно ЗАЗ-968М 1974 г.вып., в раб.сост., зеркальный номер. Тел.: 55-18-99, 8-902-5-197-815, Андрей.

•«Мазда-Демио» 1999 г.вып., V 1,3 л. Тел.: 53-23-75, 8-924-6-210-610.

•«Мазда-Персона» 1989 г.вып., автомат, V 2 л, электропакет. Тел. 8-902-5-762-617.

•«Мазда-Фамилия» 1987 г.вып., двиг. B5, V 1,5 л - 50 тыс.руб. Торг. Тел. 8-924-6-015-801.

•«Мицубиси-Шариот» 1993 г.вып., бензин+газ, в отл.сост. Или обмен ниже классом. Тел. 53-19-91.

•«Мицубиси-Шариот» 1991 г.вып., треб. небольшой косметич. ремонт. Недорого. Тел.: 8-950-1-162-419.

•«Мицубиси-Етерна» 1992 г.вып. Недорого. Тел. 8-904-6-547-032.

•«Мицубиси-Либеро» 1998 г.вып., цвет белый. Тел. 8-902-1-728-159.

•«Мицубиси-Паджеро» 1995 г.вып., V 2,8 л, дизель, 5 дверей, литье, кенгурин, пороги, лестница, цвет зеленый - 13,5 тыс.у.е. Тел. 8-914-9-241-351.

•«Москвич-2140» (на ходу, с документами, на з/ч). Тел. 8-908-6-504-884.

•«Москвич-2140» 1987 г.вып., в отл.сост. - 10 тыс.руб. Тел. 8-902-5-675-384.

•Срочно «Москвич-2141» (хор.сост., один хозяин) - 20 тыс.руб. Тел. 8-902-7-602-913.

•«Москвич-2141» 1989 г.вып., двиг. 06 - 18 тыс.руб. Тел. 56-13-45.

•«Москвич-412» 1976 г.вып., в хор.сост. - 15 тыс.руб. Тел. 61-46-40 вечером.

•«Москвич-412» 1982 г.вып., в отл.сост. - 10 тыс.руб. Торг. Тел. 8-950-2-283-154.

•«Москвич-412» 1982 г.вып., с прицепом, в хор.техн.сост., цвет рубин, один хозяин. Тел. 53-40-80.

•«Нива» 1981 г.вып. Тел.: 54-63-05, 8-950-1-423-183.

•«Нива-2121» 1988 г.вып. - 40 тыс.руб. Тел. 8-902-7-602-005.

•«Нива-2121» 1991 г.вып. - 60 тыс.руб. Тел. 8-902-5-149-455.

•«Нива-21213» 1995 г.вып., в хор.сост., цвет белый - 90 тыс.руб. Торг. Тел. 51-28-17.

•«Ниссан-Террано-Регулус» 1996 г.вып, дизель, V 3,2 л. Тел.: 58-43-78, 8-914-9-388-443.

•«Ниссан-Авенир» 2000 г.вып., цвет серый, литье, багажник. Тел. 56-43-99.

•«Ниссан-АД» 2000 г.вып., V 1,3 л, новая резина-всесезонка, хор.сост. - 125 тыс.руб. Тел. 8-950-0-722-185.

•«Ниссан-АД» 2000 г.вып., цвет белый. Тел. 55-45-31.

•«Ниссан-АД» 2001 г.вып., без пробега, V 1,5 л, АКП, полусупер, аэрбэг, CD, ц.замок, метла, ветровики, салон под кожу, отл.сост. Тел. 8-902-5-682-583.

•«Ниссан-Атлас» 1995 г.вып., ВД42-4,2, термобудка, сигнализ, ц.замок, R16-14, хор.сост. - 210 тыс.руб. Тел. 8-908-6-434-355, Александр.

•«Ниссан-Блюберд-Сильфи» 2002 г.вып., аукцион 4 балла., сигнализ., CD, подогрев зеркал. Тел.: 51-58-45 8-908-6-506-820.

•«Ниссан-Вингроуд» 2000 г.вып., суперсалон, аэрбэг, ABS, идеальное сост. Тел. 8-902-5-685-199.

•«Ниссан-Куб-Лимитед» 2000 г.вып., цвет серый металлик, V 1,4 л, люк, труба, литье, ABS, радиоключ. Тел.: 8-908-6-430-810, 8-924-6-209-336.

•«Ниссан-Либерти» 2001 г.вып., 7 мест, в РФ 4 мес. Тел. 8-902-5-195-870.

•«Ниссан-Марч» 1990 г.вып., 3-дверный, автомат, V 1 л. Дешево. Тел. 53-60-31.

•«Ниссан-Прессаж» 2000 г.вып. - 320 тыс.руб. Тел. 8-904-3-530-597.

•«Ниссан-Пульсар» 1991 г.вып., V 1,5 л, АКП, сигналка, цвет белый, ОТС - 65 тыс.руб. Торг. Тел. 8-924-6-012-690.

•«Ниссан-Пульсар» 1997 г.вып. Тел. 8-950-0-984-153.

•«Ниссан-Санни» 1986 г.вып., з/ч - 40 тыс.руб. Тел. 53-22-42.

•«Ниссан-Сирена» 2002 г.вып., цвет белый, без пробега, V 2 л, АКП, DVD, CD, метла, эл.дверь, японская сигнализ. - 350 тыс.руб. Торг. Тел. 67-67-19.

•«Ниссан-Сирена» 2003 г.вып., без пробега, 4BD - 390 тыс.руб. Торг. Тел. 67-67-19.

•«Ниссан-Сирена» 2007 г.вып., 2 л, АКП, ABS, телевизор, CB, мини-диск, камера заднего вида, салон-трансформер, 2 печки, метла, отл.сост. - 340 тыс.руб. Торг, обмен. Тел. 67-67-19.

•«Ниссан-Цедрик» 1990 г.вып., цвет белый, V 2 л, музыка, сигнализ., в хор.сост. Цена договорная. Тел. 8-908-5-495-656.

•«Ниссан-Цефиро» 2000 г.вып., сост.хор. Тел. 684-337.

•«Ока» 2006 г.вып., без пробега. Тел.53-68-77.

•«Рено-Логон» (на гарантии). Тел.: 67-38-84, 8-902-7-693-848.

•«Субару-Форестер» 1997 г.вып. Недорого. Тел. 8-951-745-44-53.

•«Тойота-Витц» 2000 г.вып., цвет розовый, V 1 л, 5 дверей, 2 аэрбэга, аудио, эл.табло, суперсалон, ABS, литье, без пробега – 195 тыс.руб. Тел. 8-908-6-507-225.

•«Тойота» 2000 г.вып., в аварийном состоянии. Тел. 8-902-5-761-388.

•«Тойота-Аллион» 2002 г.вып., пробег по Ангарску 18 тыс.км, литье на 16, отл.резина, MP3, сигнализ., секретка, идеальное сост. - 360 тыс.руб. Тел. 8-950-0-898-880.

•«Тойота-Виста» 1994 г.вып., кузов SV30, V 1,8 л, МКП, газ-бензин - 140 тыс.руб. Тел. 8-902-1-728-684.

•«Тойота-Виста» 1996 г.вып., V 2 л, ABS, аэрбэг, сигнализ., отл.сост. Тел. 8-902-5-685-199.

•«Тойота-Витц» 2001 г.вып., без пробега, цвет розовый металлик, 2 двери, V 1 л, АКП, ABS, с/с, отл.сост. - 180 тыс.руб. Торг. Тел. 8-914-9-189-909.

•«Тойота-Виш» 2003 г.вып., V 1,8 л, без пробега, метла, спойлер, обвес, тонировка, цвет черный металлик, TV, DVD, MP3, 2 аэрбэга, ABS, ксенон, хрусталь, идеальное сост. Тел.: 8-950-1-436-706, 65-34-22.

•«Тойота-Ипсум» 1997 г.вып - 260 тыс.руб. Торг. Тел.: 65-70-84, 8-902-7-686-733, 8-914-9-347-233.

•«Тойота-Калдина» 1995 г.вып., цвет темно-синий, сигнализ., эл.пакет - 165 тыс.руб. Тел.: 8-950-0-684-180, 8-950-0-536-991.

•«Тойота-Калдина» 1997 г.вып., V 2 л, суперсалон. Тел. 8-902-5-612-906.

•«Тойота-Калдина» 1997 г.вып., V 2 л, 95 кузов, есть все. Тел. 8-902-5-123-970.

•«Тойота-Калдина» 1997 г.вып., суперсалон, 4ВД. Тел.8-951-7-317-828.

•«Тойота-Калдина» 2001 г.вып., без пробега, V 1,5 л, цвет зеленый металлик, суперсалон, рессоры - 235 тыс.руб. Тел.: 54-60-88, 8-914-9-143-021.

•«Тойота-Камри» 1992 г.вып., V 1,8 л, передний привод, двиг. 4S, цвет серый, MP3, сигнализ. - 125 тыс.руб. Тел. 8-908-6-519-359.

•«Тойота-Камри» 2002 г.вып., V 2,4 л, цвет серебристый, спойлер, литье, в отл.сост. - 18,8 тыс.у.е. Торг. Тел. 51-28-67.

•«Тойота-Кариб» 1987г.вып., ц.замок, в хор.сост. - 50 тыс.руб. Тел. 8-950-1-050-270.

•«Тойота-Кариб» 1987 г.вып., в хор.сост., ц.замок, сигнализ. - 55 тыс.руб. Тел. 8-950-1-050-270.

•«Тойота-Королла» 1996 г.вып., цвет белый, R14, сигнализация с автозапуском, MP3, шумоизоляция. Или меняю на гараж. Тел. 8-950-1-436-371.

•«Тойота-Королла» 1996 г.вып., левый руль, 100 кузов, V 1,3 л, МКП, цвет зеленый перламутр, сигнализ., секретка, R14 - 145 тыс.руб. Тел. 8-950-1-055-999.

•«Тойота-Королла» 2000 г.вып., универсал, цвет белый, один год в РФ, сост.отл. Тел. 58-69-56.

•«Тойота-Королла» 2001 г.вып., универсал, цвет белый. Тел. 68-40-72.

•«Тойота-Королла» 2002 г.вып., седан, комплектация хор., салон белый, V 1,3 л, суперсалон, АКП, ABS, аэрбэг, сигнализация с обратной связью, автозапуск, литье, CD, комплект зимней резины на дисках - 290 тыс. руб.Торг обмен. Тел.: 52-80-64, 8-951-1-245-247.

•«Тойота-Королла-Спасио» 2002 г.вып., V 1,8 л, хор.сост. Тел. 54-46-27.

•«Тойота-Корона» 1989 г.вып., суперсалон, цвет белый, сигнализ., музыка, R13, газ, в хор.сост. - 65 тыс.руб. Тел. 8-902-7-690-655.

Автотранспорт

ПРОДАЖА

ЛЕГКОВЫЕ

•«Тойота-Корона-Премио» 2000 г.вып., цвет перламутр, максимальная комплектация, идеал.сост., без пробега. Тел. 8-902-7-676-799.

•«Тойота-Кроун» 1993 г.вып. Тел.: 51-67-08, 8-950-1-050-125.

•«Тойота-Марк-2» 1993 г.вып., цвет серебристый, литье, тонировка, МР3, эл.табло, немного аварийный - 120 тыс.руб. Тел. 8-950-0-933-095.

•«Тойота-Марк-2» 1995 г.вып., V 2,5, 4ВД, автомат, цвет черный, тонировка, МР3, эл.пакет, литье - 175 тыс.руб. Торг. Тел. 8-951-7-318-948.

•«Тойота-Марк-2» 2003 г.вып., V 2 л, без пробега, цвет серый металлик. Тел. 8-902-5-675-315.

•«Тойота-Раум» 1998 г.вып., цвет светло-сиреневый, V 1,5 л, АКП, суперсалон, лыжи, спойлер, тонировка, ABS, 2 аэрбэга, сигнализ. с обратной связью, расход 8,2 л/100 км, CD-магнитола, сост.хор. Тел. 8-902-7-603-356.

•«Тойота-Спасио» 1998 г.вып., цвет серебристый, 5 мест, литье, сигнализ. с прогревом, секретка, не конструктор. Тел. 8-950-0-933-095.

•«Тойота-Спасио» 1999г.вып., V 1,6 л, цвет серебристый. Цена договорная. Тел.: 56-48-39, 8-950-0-851-221.

•«Тойота-Филдер» 2002 г.вып., V 1,5 л, без пробега, ABS, CD, ТВ, 2 аэрбэга, чейнджер, цвет серый металлик, тонировка, черный салон, полка, лыжи, спойлер. Тел.: 8-950-1-436-706, 65-34-22.

•«Тойота-Филдер» 2002 г.вып., 2 года в РФ, цвет черный, сост.хор. Тел. 8-902-5-124-124.

•«Тойота-Функарго» 2000 г.вып., без пробега, V 1,3 л - 205 тыс.руб. Тел.: 59-46-36, 8-914-9-387-383.

•«Тойта-Витц» 2000 г.вып., цвет розовый, V 1 л, 5 дверей, 2 аэрбэга, аудио, эл.табло, суперсалон, ABS, литье, б/п – 195 тыс.руб. Тел. 8-908-6-507-225.

•«Форд-Мондео» 2001 г.вып., цвет серебристый, V 2,5 л, МКП, тонировка, газовое оборудование, музыка, DVD, R16, 2 комплекта резины «зима-лето». Тел. 8-908-6-508-036.

•«Форд-Тел-Стар» 1991 г.вып., в удовл.сост., дизель, универсал, V 2 л, суперсалон. Недорого. Тел. 8-908-6-551-680.

•«Хонда-Аккорд» 1997 г.вып., механика, есть все. Тел. 89246010142.

•«Хонда-Аккорд» 1998 г.вып., цвет темная вишня, не конструктор, АКП, типтроник, ксенон, МР3, литье, R16 в 2-3. Тел. 64-99-32.

•«Хонда-Цивик-Серио» 1998 г.вып., цвет темно-синий, V 1,5 л, литье, сигнализ. - 175 тыс.руб. Торг. Тел. 8-902-5-123-384.

•«Хонда-CRV» 1996 г.вып., цвет бордовый, 4ВД, хор. сигнализ., чейнджер - 250 тыс.руб. Тел. 8-950-2-159-988.

АВТОБУСЫ, МИКРОАВТОБУСЫ, МИКРОГРУЗОВИКИ, ГРУЗОВИКИ

•М/а «М-Делика» 1990 г.вып., Т-дизель, V 2,5 л, КПП, дв. 4ВД 56 контрактный, установлен в декабре 2006 г., цвет темно-синий. Тел.: 54-59-07, 89501052259.

•М/а «Ниссан-Караван» 1991 г.вып., 9 мест, кат. «В», 4WD, двигатель ТД27. Тел.: 53-10-78, 89501347473.

•М/а «Тойота-Таун-Айс» 2002 г.вып., грузо-пассажирский, цвет серебристый, объем 1,8 л, АКП, ABS, сигнализация, эл. пакет, музыка, без пробега, отл. состояние. Тел. 59-39-46 вечером.

•М/а «Т-Лит-Айс-Ноах» 1997 г.вып., т/дизель, 4ВД, АКП, с/с, 2,5 года в РФ, есть все, отл.техн.состояние – 310 тыс.руб. Тел.: 51-61-18, 89501152256.

•М/а «Тойота-Лит-Айс» 1993 г.вып., 2С, НВБ, в хорошем состоянии. Тел. 89027692402, 89086557663.

•«Мазда-Титан» 1997 г.вып., V 4,2 л, бортовой, 2-тонник, цвет белый, пробег 175 тыс.км, 1 год в РФ, пробег по РФ 20 тыс.км, один хозяин, 3,1х1,5 м, наращенные борта, суперсалон, горный тормоз, кондиционер – 250 тыс.руб. Торг. 8-951-744-74-35.

•М/г «Мазда-Титан» 1994 г.вып., тент, 2 т, МР3, сигналка – 180 тыс.руб. Тел. 643-506.

•М/г «Мазда-Титан» 1992 г.вып., 2 т, ав.двиг. Тел. 89025683888.

•«Мицубиси-Кантер» 1998 г.вып., V 4,6 л, суперсалон, длина кузова 4,4 м, R16, 2-скатник, г/п 3 т, б/п по РФ, штатная магнитола, фары хрусталь, дизель, борт, пробег 240 тыс.км - 445 тыс.руб. Торг. Тел. 8-914-9-342-950.

•М/г «М-Кантер» 1997 г.вып., г/п 1500 кг, с/с, б/п, МР3 – 220 тыс.руб., торг, м/а «Таун-Айс» 2000 г.вып., б/п, грузо-пассажирский – 220 тыс.руб. Торг. Тел.: 51-27-87, 8-908-643-46-77.

•М/г «Ниссан-Атлас» 1990 г.вып., г/п 2 т, FD 35, дизель, двухскатный на 16 по кругу, с тентом, требуется небольшой ремонт двигателя – 75 тыс.руб. Тел.: 54-69-63, 89043534035.

•М/г «Ниссан-Ванетт» 1991 г.вып., дизель, V 2 л, 4ВД, г/п 1 т, цвет белый – 75 тыс.руб. Тел.: 54-59-07, 89501052259.

«Ниссан-Дизель» 1996 г.вып., 2 мес. в РФ, пробег 260 тыс.км, V 7 л, турбо-дизель, 235 л.с., цвет белый, длина кузова 8,75 м, V 57 кубов, 3 бака (500 л), спальник – 29800 у.е. Тел. 8-914-880-37-00.

•М/г «Т-Хайс» 1989 г.вып., термос, 4ВД, МКП, V 2,5 л, один хозяин, хор.состояние – 4000 у.е. Тел. 89086519705.

•«Газель» 2002 г.вып., на 27-м маршруте. Тел. 89500726090.

•Срочно ГАЗ-САЗ-3507-02 самосвал 1991 г.вып., в хор. сост. Тел. 8-951-101-95-32.

•ГАЗ-52 1981 г.вып., бортовой. Тел. 89086516002.

•ЗАЗ-968М по запчастям. Тел. 65-89-53.

•ЗИЛ-ММЗ-4302 (самосвал, цвет синий, хор.состояние). Тел. 8902-514-7777.

•ЛуАЗ-969м 1990 г.вып., отл.состояние + з/ч: двигатель, задний мост – 20 тыс.руб. Тел.: 89086556911, 55-69-54, 55-69-54.

•УАЗ-31512 1995 г.вып., грузо-пассажирский, тент, цвет зеленый, на ходу, использовался мало – 89 тыс.руб. Тел. 8-908-5-424-997.

•УАЗ-3303 1993 г.вып., клубный кунг, отл. состояние - 65 тыс.руб. Тел.: 61-24-38, 8902-763-6866.

•Бензовоз ЗИЛ объем 5,5 куб.м. Тел. 684-304.

•ГАЗ-2705 «Газель» 2003 г.вып. Тел. 58-97-57.

•ЗИЛ-131 (лесовоз с будкой). Цена договорная. Тел. 8-902-7-694-524.

•ЗИЛ-ММЗ-555 (самосвал). Тел. 8-908-5-490-793, Дмитрий.

•«Исудзу-Эльф» 1991 г.вып., грузовой фургон, г/п 2 т, в хор.сост. Тел.: 8-902-1-725-130, 8-950-1-346-221.

•«Тойота-Корса» 1993 г.вып., бензин, V 1,3 л, цвет морская волна, г/п 1125 кг, экономичный - 130 тыс.руб. Торг. Тел.: 55-50-83, 67-66-70.

•УАЗ-31512 1989 г.вып., ручная сборка 2006 г., двигатель и трансмиссия 2006 г., пробег 3 тыс.км, обрезан, резина новая. Дорого. Тел.: 53-08-93, 8-902-7-691-919.

•УАЗ-31512 1995 г.вып., железная крыша, хор.сост. - 50 тыс.руб. Торг. Тел. 8-950-0-945-826.

•УАЗ-3303 1988 г.вып., фургон-санитарка, неисправное сцепление. Недорого. Тел. 53-76-67.

•УАЗ-4696 1980 г.вып. Тел. 67-41-50.

•Автобус «Азия-Космос» 1998 г.вып., в хор.сост. Недорого. Или обмен. Тел.: 56-01-48, 8-902-7-691-703.

•«Газель» ГАЗ-3706 2003 г.вып. Недорого. Тел.: 8-902-5-769-757, 589-757.

•Грузовик «Форланд» ноябрь 2006 г.вып., бортовой, г/п 3т, кузов 3,2х1,9, пробег 6 тыс.км. Тел.: 8-950-1-049-662, 8-950-1-049-662.

•М/а «Ниссан-Атлас» 1990 г.вып. - 98 тыс.руб. Тел. 8-950-1-275-287.

•М/а «Ниссан-Ланет» 1986 г.вып., цвет темно-синий, высокий, бензин, V 1,5 л, МКП, в хор.сост. Тел. 8-950-1-330-160.

•М/а «Тойота-Лит-Айс» 1997 г.вып., грузо-пассажирский, бензин, механика, литье, цвет белый - 160 тыс.руб. Тел. 8-950-1-272-363.

•М/а «Тойота-Таун-Айс» 1989 г.вып., автомат, дизель, 4ВД, 7 мест, трансформер, сост.отл. Тел. 8-951-7-344-663.

•М/а «Тойота-Таун-Айс» 1989 г.вып., суперсалон, турбодизель, 4ВД - 110 тыс.руб. Торг. Тел. 8-950-0-637-239.

•М/а «Тойота-Таун-Айс» 1994 г.вып., в хор.сост. Тел. 8-950-0-721-310.

•М/а «Тойота-Таун-Айс» 1999 г.вып., грузо-пассажирский, механика - 185 тыс.руб. Тел. 8-950-1-049-782.

•М/а «Тойота-Таун-Айс» 1994 г.вып., в хорошем состоянии. Тел. 8-950-0-721-310.

•М/а «Тойота-Таун-Айс-Ноах» 2000 г.вып., цвет сине-серый, V 2 л, АКП, R15, на ходу, требуется косм. ремонт - 225 тыс.руб. Торг. Тел.: 65-83-70, 8-902-1-726-460.

•М/а «Тойота-Ноах» 1997 г.вып., дизель, 4ВД, АКП, суперсалон, ABS, 2 подушки безопасности, 2 кондиционера, ТВ, МР3, сигнализация, R15, отличное состояние - 315 тыс.руб. Торг. Тел.: 8914-943-78-04, 67-01-43.

•М/а «Хонда-Ирвейс» 1995 г.вып., 14 мест, в хор.сост. - 150 тыс.руб. Тел. 8-950-1-733-302.

•М/а «Хондай-Грейс» 1995 г.вып., 15 мест, капремонт - 160 тыс.руб. Тел. 8-908-6-552-327.

•М/а «Хондай-Грейс» 1996 г.вып., 15 мест, с маршрутом Усолье-Иркутск. Тел. 8-902-1-740-282.

•М/а «Хондай-Грейс» 1996 г.вып., в аварийном сост. на з/ч. Тел. 65-74-63.

•М/а 2002 г.вып., грузо-пассажирский, без пробега, таможня 22 мая 2007 г., цвет темно-серебристый, V 1,8 л, АКП, 2ВД, идеальном состоянии - 270 тыс.руб. Торг. Тел. 8-914-9-437-894.

•М/г «Газель» 1997 г.вып., грузо-пассажирский. Тел.: 65-42-76, 8-950-1-344-100.

•М/г «Газель» 2000 г.вып., грузо-пассажирский, в хор.сост. Тел.: 52-02-92 (раб.), 8-950-1-437-071.

•М/г «Мицубиси-Кантер» 1995 г.вып., 2-кабинник, дизель, г/п 2 т, без пробега. Тел.: 8 (39543) 6-08-03, 8-950-0-641-650.

•М/г «Тойота-Тойо-Айс» 1990 г.вып., г/п 2,3 т - 130 тыс.руб. Тел.: 8-950-1-435-579, 8-950-1-148-882, 55-21-30.

•М/г «Тойота-Лит-Айс» 1990 г.вып., дизель. Тел.: 8-908-6-514-771, 53-28-65.

•М/г «Тойота-Лит-Айс» 1997 г.вып., грузо-пассажирский, цвет белый, МКП, двигатель 5К, МР3, литье - 160 тыс.руб. Тел. 52-56-24.

•Трактор НТЗ-82 (передний привод, навесное оборудование). Тел. 52-46-52.

•Трактор Т-28 (не на ходу, можно на з/ч). Тел. 8-908-5-402-809.

МОТОТРАНСПОРТ И ВЕЛОСИПЕДЫ

•Велосипед «Stels» 2005 г.вып., с паспортом. Тел. 51-40-95.

•Велосипед «Forward» в отличном состоянии – 1500 руб. Тел. 89500631526 после 18 часов.

•Велосипеды «Урал» (дамский) и подростковый. Тел. 59-40-37 вечером.

•Велосипед «Баймикс» - 2000 руб. Тел. 51-23-05.

•Велосипеды «Бетли» (новый, типа «Камы»), «Мерида» (горный, новый, 21 скорость). Тел.: 51-72-42, 8-951-7-478-012.

•Велосипед «Кама» б/у. Тел. 52-82-41.

•Велосипед «Кама» (складывающийся, цвет синий, в хор.сост.) - 1500 руб. Тел. 8-902-5-196-864.

•Велосипеды «Урал», «Кама» (б/у). Тел. 55-70-43 с 19 до 22 часов.

•Велосипед горный «Курсер» (новый, 21 скорость, цвет черно-синий, дисковый, рама алюминиевая) - 12 тыс.руб. Тел. 8-950-0-945-609.

•Велосипед горный «Универга» (б/у один сезон, 24 скорости, рама 19,5, навеска) - 5,6 тыс.руб. Тел. 56-2615, 8-902-1-722-179.

•Велосипед горный. Недорого. Тел. 8-951-7-487-514.

•Велосипед дорожный б/у.Тел. 69-86-28.

•Велосипед спортивный, гоночный «Старт-шоссе» (Харьков, отл.сост.) - 2500 руб. Торг. Тел. 59-33-58.

•Велосипед. Тел.: 67-01-31, 8-908-6-510-557.

•Велосипед. Тел. 8-924-6-204-390.

•Мини-мокик «Хонда» в отл.сост. Тел. 68-04-86.

•Мини-мокик (новый, 4-такт.). Тел. 8-914-9-304-872.

•Мини-мокик 2007 г.вып., новый, 80 куб.см, 90 км/час., цвет вишнево-перламутровый, Китай - 30 тыс.руб. Тел. 8-950-1-435-958.

•Мотороллер «Муравей» 1989 г.вып., почти без пробега. Тел. 52-34-00.

•Мотороллер «Муравей». Тел. 8-951-7-311-639.

•Мотоцикл «Урал-М-6736» 1982 г.вып. - 9000 руб. Без торга. Тел.: 8-908-6-558-178, 8-902-5-112-012.

•Мотоцикл «Ямаха ТТР-Эндуро» 1994 г.вып. в отл.сост. - 70 тыс.руб. Тел. 8-914-9-316-317 после 17 часов.

•Мопед «Скутер» 2007 г.вып., двигатель 50 куб.см, новый, современный - 24 тыс.руб. Тел. 8-914-9-304-872.

АВТОЗАПЧАСТИ И ПРИНАДЛЕЖНОСТИ

•На «Ниссан-Санни» задние стойки (TORICO), колодки тормозные передние, фильтр воздуха. Недорого. Тел.: 54-38-25, 89500931362.

•З/ч на «Москвич-412»: гильзы поршневой группы, кольца поршневые, бензиновый датчик в щиток прибора. Тел. 651-657.

•З/ч для а/м «Форд-Экспойлер». Тел. 580-137.

•З/ч для ЗАЗ-968, в т.ч. стекла, зеркала заднего вида, фары и т.д. Тел. 65-89-53.

•Прицеп к легковому а/м. Тел. 51-01-04 вечером.

•Комплект летней резины «Бриджстоун» (4 шт., Япония, 175/65 R14) – 4000 руб. Тел.: 67-21-61, 89086506546.

•Резину летнюю «Бриджстоун» (2 шт., 165 R13, LT), зимнюю (165х80, R13, 6 шт.) – 500 руб./шт. Тел. 51-32-53.

•Авторезину (165/80 R13 - 2 шт., 165/80 R14 новые и б/у - 2 шт., 215/65 R14, Япония, 185/65 R14, Япония. Тел. 56-79-40 вечером.

•Резину (205/65 R15, всесезонная, на дисках, «Тойота», 5 отв., 4 шт.) – 5000 руб. Тел.: 67-58-05, 8908-64-33-602.

•Японскую зимнюю резину на штампованных дисках (175/65 R14) с колпаками (4 шт.). Тел. 8-908-5-428-724.

•Зимнюю резину «Йокогама» (б/у, в хорошем состоянии, 175/80 R15, с дисками) + колпаки – 7000 руб. Тел. 89501162352.

•Диски штампованные на 14, с резиной 185х65х14 (3 шт.) – 1500 руб., диск штампованный (4 отв., 100, R14) – 350 руб. Тел. 89086506342.

•Диски для а/м «Королла» (литье с резиной ВС, на i5, 4 отв.). Тел. 89511021484.

•Литье на 16 (6 отв., 140 мм). Тел.: 544-886, 89086600771.

•CD-чейнджер «Тойота» на 12 дисков. Тел.: 89025195249, 67-03-54.

•Двигатель 4021 А-80, передний и задний мосты, крышу, дверки. Тел. 8-950-210-82-54.

•Передний кардан на ГАЗ-66 в хорошем состоянии. Тел. 52-81-75.

•К «Ниве-2121» раздатку. Тел. 67-84-93.

•Раздатку «Нива-2121», дверь левую «Нива-2121», трубу приемную, регистр отопления гаража. Тел. 54-46-28.

•Решетку радиатора и капот (б/у) от «Хонды-Партнер», рычаги (б/у) от «Ниссан-АД». Тел. 51-32-53.

•Две покрышки MICHELIN MXE GREEN (185х65 R15) немного б/у, в отличном состоянии. Недорого. Тел. 54-90-92 после 20 часов.

•Летние автошины на «Хонду» (205/65 R15, на литье, диски на 14, штамповка, 4 отв.). Тел. 58-41-12.

•Комплект шестерен с синхронизаторами для коробки передач ЗАЗ-968. Тел. 65-89-53.

•Стекло лобовое на «Москвич-2715». Тел. 65-89-53.

•К мотоциклу «Урал» приспособления для сборки-разборки клапанов и амортизаторов. Тел. 65-89-53.

•Камеры автомобильные R13 для мотоциклов «Урал», «Днепр». Тел. 65-89-53.

•Новую фару для мотоциклов, з/ч для мотоцикла «Урал». Тел. 65-89-53.

•Автомагнитолу «ДЭУ» (Ю.Корея, съемная панель, кассетник, 4х3,5 Вт) – 600 руб., динамики «Урал» (50 Вт) – 600 руб. Или обмен на колонки. Тел. 55-69-38.

•Багажник на крышу к отечеств. а/м, канистры алюминиевые 20 л, 10 л. Тел. 64-23-23.

•Багажник на «Москвич», «Жигули» - 600 руб., торг, накладку на бампер ВАЗ-2107, новый маятниковый рычаг «Жигули», ремень вентилятора на «Жигули». Тел. 55-69-38.

•Головки с клапанами на ЗИЛ-130.Тел. 8-914-9-247-363.

•Головку блока для а/м ВАЗ-21093. Тел.: 55-09-10, 8-950-1-272-152.

•Двигатель 4Ж15 (документы), з/ч для «Мицубиси-Либеро». Тел. 8-950-0-524-734.

•Двигатель тракторный, прицеп. Тел.: 8-902-7-649-841, 56-27-62 после 18 часов.

•Двигатель-402 1993 г.вып. (в сборе). Тел.: 59-29-21 днем, 55-92-68 после 18 часов.

•Диски (литые, R15). Тел. 8-902-7-676-799.

•Диски (литье на 15), зимнюю резину в отл.сост., на 14-15. Тел.: 67-38-84, 8-902-7-693-848.

•Диски для а/м «Тойота-Ноах» (литые, с шоссейной резиной, 205х70, R14). Тел. 8-908-6-483-311.

•Диски-штамповку (R14 5/110, комплект) – 1000 руб., диски (R15 5/100, 2 шт., отл.сост.) - 500 руб., диски (R15 5/110, комплект) - 1000 руб.Тел. 67-67-19.

•З/ч для трактора Т-40 (по двигателю). Тел. 8-908-5-490-793, Дмитрий.

•Для мотоциклов тяжелого класса - «Урал», «Днепр» - коляску, боковой прицеп «Днепр» с креплением, колесом, сиденьями. Тел. 56-62-25.

•З/ч на а/м «Тойота-Таун-Айс» 1997-98 гг.вып. Тел. 8-924-6-015-801.

•Колеса (4 шт., зимние, липучка, литье, 185х70х14, 4х100, б/у 3 мес.) - 13 тыс.руб. Торг. Тел. 8-950-1-055-999.

•Колеса для а/м «Тойота-Калдина», «Королла», «Корона» (5 шт., 195/55/15, «Бриджстоун», липучка, красивое литье) - 15 тыс.руб. Тел. 8-902-5-195-059.

•Коляску к тяжелому мотоциклу «Урал» или «Днепр» (с креплениями, колесом, сиденьями).Тел. 8-950-112-08-59.

•Крышку багажника для а/м ВАЗ-2105. Тел.: 59-41-86, 8-902-7-693-299.

•Крышу салона кузова, обшивку потолка для «Тойоты-Чайзер». Тел.: 67-38-84, 8-902-7-693-848.

•Поршневую с гильзами 8 цилиндров на ЗИЛ-130. Тел. 8-914-9-247-363.

•Прицеп большой. Тел. 56-86-46.

•Прицеп к л/а (без эксплуатации). Цена договорная. Тел. 8-950-0-637-684.

•Прицеп к л/а. Тел. 51-27-75.

•Прицеп к легковому а/м. Тел. 65-72-72.

•Прицеп ММЗ к л/а в хор.сост. Недорого. Тел. 51-27-75.

•Прицеп-тонар «Купала» 2002 г.вып. Тел. 8-902-1-740-735.

•З/ч к м/а «Кия-Беста» 1992 г.вып., документы, запчасти, литье на R14, 6 отв. Тел. 8-908-6-406-703.

•Прицеп к легковому а/м в отличном состоянии. Недорого. Тел. 54-16-23.

•Распредвал комплектный к а/м «Нива-21213» - 800 руб. Тел. 54-20-12.

•Резину «Партнер» (185/70, диаг.14, летняя - 2 шт., зимняя - 2 шт.). Недорого. Тел. 8-902-5-112-237.

•Резину (175/65/14, комплект на дисках) - 5000 руб., комплект (175/65/14, литье, новые) - 16 тыс.руб., комплект (на литье, 195/65/14) - 10 тыс.руб., резину (195/65/14, на дисках, 2 колеса) - 3000 руб. Вся резина летняя, Япония. Тел.: 51-22-41, 8-914-9-234-161.

•Резину (грузовая, R13, на 155, 6-слойная, летняя, отл.сост.) - 500 руб./шт. Тел. 67-67-19.

•Резину (R15 185/65, Япония, летняя, отл.сост.) - 4000 руб., резину (R15 195/65, Япония, всесезонная, отл.сост.) – 2500 руб., резину (R14 185/65, Япония, всесезонная) - 2500 руб. Тел. 67-67-19.

•Резину на а/м «Жигули» (б/у, R13). Недорого. Тел. 8-902-7-686-902.

•Стартер к а/м «Москвич-2140». Тел.: 56-20-26, 8-950-2-251-762.

•Стойки с пружинами для а/м «Тойота-Королла» (кузов АЕ-100) - 3000 руб./пара. Тел. 58-04-74, 58-04-84.

•Тент на м/г (с дугами, 270х170х190). Тел. 64-59-72.

ПОКУПКА

•«Тойоту», треб. небольшого ремонта, не ранее 1998 г.вып. Тел. 8-914-932-1516.

•ВАЗ-2101. Тел. 8-950-2-283-154.

•«Запорожец». Тел. 8-908-6-513-718.

•ЗИЛ-130 (самосвал). Тел. 8-951-1-267-734.

•Иномарку (можно в аварийном сост.). Тел. 8-908-6-502-170.

•Иномарку японского или европейского пр-ва (в любом состоянии, с документами). Тел. 8-950-2-184-435.

•Джип, м/г, м/а (Япония, в аварийном состоянии). Тел. 8-902-1-769-032.

•М/а «Тойота» (не ранее 1996 г.вып.). Тел. 55-36-80.

•Велосипед горный, мини-мокик (на ходу). Тел. 64-34-91.

•Мопед (Япония). Тел. 64-34-91.

•Насос к велосипеду «Кама». Недорого. Тел 8-902-769-27-43.

•Автомойку немецкую (б/у). Тел. 8-950-0-633-892.

•Радиостанцию автомобильную «Алан» или «Таис». Недорого. Тел. 8-904-6-531-985.

•Тент для грузовой машины, на м/г (г/п 2 т) или брезент. Тел. 51-46-75.

ОБМЕН

•ГАЗ-31029 1996 г.вып. (АИ-80, цвет белый, в хорошем состоянии) на ВАЗ-2104, 2108, 21083, ВАЗ-2121 «Нива» (не ранее 1992 г.вып., в хорошем состоянии). Тел. 518-640.

•БМВ-525i 1991 г.вып. (6-цилиндровый, 95 л.с., V 2,5 л, люк, электропакет) на японский а/м (не менее 100 л.с.) с моей доплатой. Тел. 67-15-47.

•ГАЗ-24 1981 г.вып. (после капремонта). Тел. 52-34-00.

•«Ниссан-Вингроуд» 2000 г.вып. (суперсалон, аэрбэг, ABS, идеальное сост.), возможно на аварийный а/м. Тел. 8-902-5-685-199.

•«Ниссан-Пульсар» 2000 г.вып., суперсалон, АКП, МР3. Тел. 8-950-2-162-974.

•«Ниссан-Сирена» 2002 г.вып. (цвет белый, без пробега, V 2 л, АКП, DVD, CD, метла, эл.дверь, японская сигнализ.). Тел. 67-67-19.

•«Ниссан-Сирена» 2003 г.вып., без пробега, 4ВД. Тел. 67-67-19.

•М/а «Тойота-Таун-Айс» 1998 г.вып. (бензин, отл.сост., цвет белый, комплект зимней резины на дисках, пассажирские сиденья, 5 дверей) на 2-кабинный грузовик. Тел.: 56-21-99, 8-951-7-478-095.

АРЕНДА

СДАЮ

•М/г «Исудзу-Эльф» 1991 г.вып., г/п 2 т, будка. Можно с последующим выкупом. Сот. 89511115275.

Гаражи

ПРОДАЖА

•Гараж в а/к «Жигули» (6х4, свет, тепло, охрана). Тел. 53-27-93.

•Гараж в а/к «Искра-2» (свет, тепло, техэтаж). Тел.: 52-99-47, 89246034097.

•Капгараж в а/к «Свеча» за 8-й автобазой (4х6, свет, тепло, тех.яма, недалеко от сторожа) – 150 тыс.руб. Торг. Тел. 8-908-651-0010.

•Гараж в а/к «Сигнал» на два а/м (6х9). Возможен обмен на м/а. Тел. 55-91-74.

•Гараж в 182 кв-ле (свет, тепло, см.яма, подвал, 2 ворот, сигнализация). Тел. 589-429.

•Срочно гаражный бокс в а/к «Привокзальный-5» (4х12, ворота 3 м, построен из камня,эксклюзив). Тел. 89021721658.

•Место в а/к «Ветеринар» в п.Майск (под строительство большого гаражного бокса, 12х24) - 15 тыс.руб. Тел. 52-87-69.

•Место в а/к «Автомото» (под капгараж, без долгов, с договором). Тел. 8-902-5-695-610.

•Место под гараж в ГСК на кольце 205 кв-ла (25 кв.м, отделка, тепло, свет, умывальник). Тел. 8-950-1-276-803.

•Гараж «Привокзальный-1». Тел. 8-908-6-506-343.

•Гараж (180 кв.м, территория 42 сотки). Тел. 69-16-13.

•Гараж (6х10, 3 уровня). Тел.: 52-51-84, 8-950-1-053-447.

•Подземный гараж в 22 мрн (охрана). Тел. 54-49-74 в любое время.

•Гараж в 53 кв-ле - 250 тыс.руб. Тел. 8-902-7-693-170.

•Гараж в а/к «Ветеринар» в п.Майск (недостроенный, 8х4) - 50 тыс.руб. Тел. 52-87-69.

•Гараж в а/к «Волна» (5х9, см.яма, подвал, свет, потолок и пол бетонированные, ворота металлические). Тел. 61-01-11 после 17 часов.

•Гараж в а/к «Искра-2» (5х6, возле сторожа, техэтаж). Тел. 8-904-3-595-287.

•Гараж в а/к «Искра-2» (6х3,5, свет, тепло, техэтаж). Тел. 61-05-35.

•Гараж в а/к «Майск-2» (после ремонта, см.яма, отл.подвал). Тел. 67-89-14.

•Гараж в а/к «Майск-2» (тепло, свет). Тел. 8-902-7-648-313.

•Гараж в а/к «Привокзальный-3». Тел. 51-75-37.

•Гараж в а/к «Привокзальный-4» (см.яма, подвал, новые ворота) - 190 тыс.руб. Тел.: 50-19-12, 8-914-9-441-084.

•Гараж в а/к «Привокзальный-5» (близко сторож, метал.ворота, свет, см.яма, подвал). Тел. 8-908-6-482-925.

•Гараж в а/к «Привокзальный-5». Тел. 8-902-7-648-969.

•Гараж в а/к «Сибиряк» (6х8, ворота 3х4, рядом с вахтой). Тел.: 8-950-1-049-664, 8-950-1-049-662.

•Гараж в а/к «Сигнал» (недостроенный). Тел.: 51-72-42, 8-951-7-478-012.

•Гараж в а/к «Сигнал» (тепло, свет, тех.яма, подвал, близко сторож). Тел. 8-908-6-552-621.

•Гараж в а/к «Таврия» (6х4, техэтаж, подвал). Тел. 65-06-45.

•Гараж напротив 10 мрн (новый, 5х6, ворота большие). Тел. 51-86-57.

•Гараж. Тел.: 53-28-45, 53-32-90.

•Капгараж в а/к «Космос» (р-н энергосбыта, 2 мин. до трамвайной остановки, свет, тепло, техэтаж, подвал, оштукатур., охрана, сигнализация) - 165 тыс.руб. Тел. 58-82-67.

•Капгараж в ГСК-1 (свет, тепло, яма, рядом сторож). Тел. 8-902-7-676-799.

•Капгараж в а/к «Маяк» в 205 кв-ле (10,6х3,6, выс.ворот 2,1 м, центр.улица, свет, тепло, 3 подвала, техэтаж). Тел. 8-902-5-112-237.

•Место под гараж напротив 91 кв-ла - 50 тыс.руб. Тел. 67-67-19.

•Место под строительство капгаража в а/к «Автомото» с договором. Тел.: 67-71-24, 8-902-7-601-969.

•Подземный гараж в р-не онкологии (сухой, тепло, свет, рядом сторож). Тел. 51-03-77.

ПОКУПКА

•Гараж в ГСК-1 (не по периметру, свет, тепло). Тел. 8-902-5-612-685.

•Гараж в ГСК-4, а/к «Хвойный», «Мечта», «Березка-10», «Луч-2». Тел. 89500521855.

•Охраняемый гараж в Майске. Тел.: 580-040, 532-411.

•Гараж в р-не 76 кв-ла. Тел. 52-81-75.

•Гараж в районе 8, 9, 10, 15, 17 мрн. Тел. 8-902-576-1332.

•Гараж «Искра-2» по умеренной цене. Тел. 61-72-14.

•Гараж в а/к «Майск-3». Тел.: 52-65-05, 8-902-5-675-303.

•Гараж в а/к «Сирена-1, 2» (желательно с подвалом). Тел.: 59-44-74, 8-950-1-044-821.

•Гараж не дороже 130 тыс.руб. Тел. 8-950-0-946-441.

•Капгараж в р-не 11, 12, 13, 12а, 22 мрн. Тел. 51-58-45.

•Капгараж. Тел. 8-950-0-820-360.

•Место под гараж в а/к «Автомото» (напротив 91 кв-ла) недорого. Тел. 8-904-6-587-161.

ОБМЕН

•Капгараж под грузовой а/м в а/к «Сигнал» на гараж в ГСК-4. Или продам. Тел. 8902-579-1375.

•Гараж в а/к «Сигнал» (4х12, ворота 2,5х3, есть все) на гараж меньше размером (напротив 6а, 8 мрн) с вашей доплатой. Тел. 51-72-58.

АРЕНДА

СНИМУ

•Гараж в а/к «Привокзальный». Дом.тел. 53-85-11.

•Гараж (с техэтажом, в центре). Тел. 8-950-1-422-121.

•Гараж под джип в 84 кв-ле на любой срок. Тел. 8-902-1-728-722.

•Гараж в 85, 84 кв-лах. Тел. 8-914-9-304-872.

•Гараж в а/к «Привокзальный», «Турист» (теплый, под «Газель»). Оплата поквартально. Тел. 8-951-1-136-288.

СДАЮ

•Гараж в ГСК-4. Оплата 2000 руб./мес. поквартально. Тел. 8-902-764-92-17.

•Гараж в р-не горгаза. Тел. 52-34-26.

•Капгараж в а/к «Восток» (свет, тепло, яма) на длительный срок. Тел.: 61-21-87, 8-904-657-3260.

•Капгараж в а/к «Майск-2». Тел.: 69-55-24, 51-21-27, 8-908-651-12-10.

•Капгараж в Майске. Раб.тел. 52-34-26.

•Капгараж на длительный срок. Тел. 55-82-59.

•Гараж в ГСК-4 на длительный срок. Оплата поквартально - 2000 руб./мес. Тел. 8-902-7-649-217.

•Гараж в ГСК-1 (17 мрн, свет, тепло, подвал). Тел. 8-902-7-601-386.

•Гараж в а/к «Искра-2» (тепло, охрана, рядом сторож). Недорого. Тел. 55-77-04.

•Гараж в а/к «Привокзальный» (высота ворот 2,2 м, с октября). Оплата 3000 руб. Тел. 8-951-7-370-963.

•Гараж в а/к «Привокзальный». Тел.: 52-27-91, 8-902-5-616-296.

•Гараж в а/к «Привокзальный-2» (охрана). Тел. 8-902-5-692-031.

•Гараж в а/к «Жигули». Тел. 53-24-19.

•Капгараж в а/к «Сигнал». Оплата 700 руб./мес. Тел. 53-38-29.

КРОВЛЯ
ЛИДЕР ПРОФИ
* Разработка технических решений
* Устройство кровли из рулонных и листовых материалов
* Ремонт и реконструкция старых покрытий
АДРЕСА: ул.Чайковского, 28/11 (88 кв-л, д.12), тел.: 52-03-02, 53-21-70; м-н "Рассвет" (182 кв-л), тел. 54-57-40
4922

Сервисный центр
Милленниум
РЕМОНТ: СОТОВЫЕ ТЕЛЕФОНЫ, МР-3 ПЛЕЙЕРЫ, ПК, ЦИФРОВЫЕ ФОТОВИДЕОКАМЕРЫ
Ул.Ворошилова, 37а (бывшее отделение милиции), тел. 53-40-42
Работаем ежедневно с 9 до 18 часов, перерыв с 13 до 14 часов.
4730

ООО «Старком-Бриз»
При охранном предприятии «Старком-Бриз» оказываются лицензированные
ДЕТЕКТИВНЫЕ УСЛУГИ
✔сбор сведений по гражданским и уголовным делам,
✔изучение рынка, сбор информации для деловых переговоров, выявление некредитоспособных или ненадежных деловых партнеров,
✔выяснение биографических и других характеризующих личность данных об отдельных гражданах при заключении ими трудовых и иных контрактов,
✔поиск без вести пропавших граждан,
✔поиск утраченного физическими и юридическими лицами имущества, денежных средств и иных материальных ценностей. Поиск похищенных и утерянных мобильных телефонов.
Адрес: ул. Файзулина, 22 (81 кв-л). Тел. 52-85-42.
1198



3897

РАБОТА В АНГАРСКЕ

Рекрутинговая компания
ВАКАНСИЯ информ

Автокрановщики, машинист экскаватора (соц. пакет, командировки) з/п при собеседовании
Администратор (можно без опыта) з/п 4000-9000
Бармен (2/2) з/п 4500+%
Бригадир маляров з/п при собеседовании
Водители СДЕ (от 20ти лет) з/п 8000-10000
Водитель с л/а (ГСМ,+50% ремонт) з/п 10000
Воспитатель (19-35 лет, педагогическое образование) з/п 30р/час
Главный механик з/п 18000-20000
Главный энергетик (опыт 5 лет, л/а, ПК, до 55ти лет.) з/п от 15000
Дизайнер компьютерной графики з/п 6000
Диспетчер автотранспорта (жен., опыт, до 45) з/п от 8500
Дневной вахтер з/п 3500
Зам. гл. бухгалтера (опыт) з/п от 20000
Инженер по обслуживанию ПК и средств связи (опыт, до 30ти лет) з/п 11000
Кладовщик (опыт, 1С) з/п 12000
Крановщик (опыт, соц. пакет) з/п 20000
Кух. работники (питание, доставка, соц. пакет) з/п от 4000
Маляры для покраски фасадов з/п от 15000
Менеджер (20-30 лет, можно без опыта) з/п 10000
Менеджер по рекламе (в/о) з/п 10000
Менеджер с медицинским образованием (в/о, можно без опыта) з/п 10000
Монтажник ПВХ окон (опыт) з/п 18000-20000
Монтажник теплоизоляции з/п от 15000
Начальник цеха по производству мебели (соц. пакет, опыт) з/п от 10000
Начальник участка торцовки пиломатериалов (муж., жен., опыт) з/п 14000
Охранник з/п 900р смена
Программист 1С з/п при собеседовании
Продавцы автотоваров з/п 12000
Продавцы на диски (соц. пакет) з/п 5000-8000
Сварщик (можно без опыта) з/п 10000
Секретарь з/п 7000
Специалист по управлению персоналом (в/о, опыт)з/п 6000-8000
Сторож (1/3, соц. пакет) з/п 4000
Торговый представитель без л/а (опыт) з/п 15000
Уборщица - дворник з/п 7000
Электромонтажник (можно без опыта) з/п 8000-15000

- *Трудоустройство*
- *Подбор персонала*
- *Составление проф. резюме*
- *Индивидуальное компьютерное обучение.*



РЕКРУТИНГОВАЯ КОМПАНИЯ
"ВАКАНСИЯ-ИНФОРМ"
тел. 530-573, тел. Факс. 508-047
ул. Чайковского 1А, оф. 303

5168

ООО КАРЬЕРА

Информацию по полному списку вакансий можно получить по тел. 548-238.

Администратор баз данных - муж/жен., от 21 до 30 лет, ПК. ТК РФ. З/п исп.5000, затем 10000-12000.
Администратор магазина - жен., от 25 лет, опыт руководства, ПК. График 4/2. ТК РФ. З/п от 10000.
Бухгалтер (2 вак.) - жен., до 40 лет, в/о, опыт от 3-х лет, ПК 1С "Т+С", "Бух-я". ТК РФ. З/п исп.срок 10000.
Водитель-замерщик (ПВХ) - муж., от 25 до 40 лет, опыт. ТК РФ. З/п 15000.
Главный инженер - муж., от 30 до 50 лет, в/о, ПК, опыт руководства. ТК РФ. З/п от 40000.
Главный конструктор - муж., от 25 до 55 лет, в/о, ПК, опыт руководства. ТК РФ. З/п 25000.
Главный энергетик - муж., от 30 до 50 лет, в/о, ПК, опыт руководства. ТК РФ. З/п от 25000.
Дизайнер интерьера - жен., от 22 до 40 лет, в/о, ПК (спец.программы), опыт от 6 мес. ТК РФ. З/п от 13000.
Зам. Гл. бухгалтера - жен., до 45 лет, в/о, опыт, ПК 1С. ТК РФ. З/п от 20000.
Инж.-технолог по металлообработке - муж., до 50 лет, в/о, опыт. ТК РФ. З/п договорная (высокая).
Инженер ОТК (изд. ПВХ) - жен., от 30 до 45 лет, в/о, опыт. ТК РФ. З/п 10000-13000.
Инженер по ТБ - муж/жен., до 50 лет, опыт от 3-х лет. ТК РФ. З/п от 10000.
Инженер-конструктор - муж., до 50 лет, в/о, опыт. ТК РФ. З/п договорная (высокая).
Инженер-строитель - муж., до 45 лет, в/о, опыт, знание смет. ТК РФ. З/п договорная (высокая).
Инженер-электронщик - муж., до 45 лет, в/о, ПК, опыт, л/а. ТК РФ. З/п от 18000.
Кладовщик - муж., от 25 до 40 лет, опыт от 1 года, ПК. ТК РФ. З/п от 10000.
Мастер по ремонту электро-бензо инстр. - муж., до 45 лет, опыт. З/п 10000 и выше.
Мастер холодильных установок - муж., опыт от 3-х лет. ТК РФ. З/п от 15000-30000.
Менеджер (прм.гр.) - муж/жен., от 20 до 40 лет, опыт от 3-х лет, ПК 1С"Т+С". ТК РФ. З/п 10000-15000.
Менеджер в отд. маркетинга - жен., до 30 лет, в/о, опыт. ТК РФ. З/п договорная (высокая).
Менеджер по персоналу - жен., от 22 до 35 лет, в/о, ПК 1С "З+К", опыт от 1 года. ТК РФ. З/п от 9500.
Менеджер по продажам - жен., до 30 лет, в/о, ПК 1С "Т+С", опыт. З/п договорная (высокая).
Менеджер по продажам - муж., от 22 до 35 лет, в/о, опыт от 2-х лет, ПК. ТК РФ. З/п от 14000.
Менеджер по продажам (пласт. окна) - жен., от 22 до 35 лет, ПК, опыт желательно. З/п от 10000.
Менеджер по снабжению - муж/жен., от 22 до 40 лет, опыт, ПК. ТК РФ. З/п от 10000.
Монтажник с/м кондиц.и вент. - муж., до 50 лет, опыт. ТК РФ. З/п 15000-30000.
Нач. гаража - муж., до 50 лет, опыт от 3-х лет. ТК РФ. З/п от 20000.
Нач. отд. кадров. - муж., до 30 лет, в/о, ПК, опыт. ТК РФ. З/п по договору (высокая).
Нач. отд. продаж - муж., до 45 лет, в/о, опыт, ПК. ТК РФ. З/п от 20000.
Нач. ОТК - муж., до 45 лет, в/о, опыт от 3-х лет (металл).ТК РФ. З/п от 20000.
Нач. электро-техніч.лаборатории - муж., до 50 лет, 5 гр. допуска, опыт от 3-х лет, в/о, ПК. ТК РФ. З/п от 17000.
Офис-менеджер со знанием англ.яз. - жен., до 25 лет, в/о, ПК. ТК РФ. З/п договорная (высокая)

1130

■ подбор персонала
205 кв-л, стр. 3
офис 212.
Тел./факс: (3951) 548-238
8 902 5 123 682
e-mail: karera-ang@mail.ru

КА КОМПАНЬОН

АВТОКРАНОВЩИК - З\П ОТ 20000Р.,СОЦ.ПАКЕТ.
АВТОСЛЕСАРЬ НА ИНОМАРКИ З\П ОТ 10 000Р СДЕЛКА, ОПЫТ, ДО 50 ЛЕТ, СОЦ ПАКЕТ.
АДМИНИСТРАТОР - ДЕВ.,25-35 ЛЕТ,ЗНАНИЕ ПК,4\2 С 10 ДО 21Ч.,З\П НА ИСП. ОТ 6000Р.,СОЦ.ПАКЕТ.
БУХГАЛТЕР РЕВИЗ. ГРУППЫ - В\О, ОПЫТ ОТ 1 ГОДА, З\П ОТ 17000Р.
ВОДИТЕЛЬ ЭКСПЕДИТОР С,Д - 7\7 ПО ИРКУТСКУ,З\П 13000Р.
ГРУЗЧИК - З\П 8000Р.,ПЯТИДНЕВКА, ПРОПИСКА ОБЛ, ДОСТАВКА, СОЦ.ПАКЕТ.
ИНЖЕНЕР КОНСТРУКТОР - М,Ж, В\О ЭЛЕКТР., З\П ОТ 10000Р.,СОЦ.ПАКЕТ.,ПЯТИДНЕВКА, ДО 45 ЛЕТ.
ИНЖЕНЕР ОТК НА ПЛАСТ. ОКНА - ЖЕН. 35-45 ЛЕТ,В\О,ОПЫТ, ЗНАНИЕ ПК,З\П НА ИСП. 10000-12000Р.,СОЦ.ПАКЕТ.
КОНДИТЕР - С 7 ДО 16Ч.,ПЯТИДН,ОПЫТ, З\П 5000Р.
МАШИНИСТ БУРОВОЙ УСТАНОВКИ УРБ-3А- ВАХТА ОТ 15ДН.,З\П ОТ 20000Р.СОЦ.ПАКЕТ.,ДО 45 ЛЕТ.
МЕНЕДЖЕР ПО ПЕРСОНАЛУ - ОТ 35 ДО 50 ЛЕТ, ОПЫТ 3 ГОДА, В\О, ПК, ДЕЛОПР., З\П ОТ 10000Р.
МЕНЕДЖЕР СБЫТА - ЖЕН.,РАБОТА В ОФИСЕ,ПЯТИДН.,1С ТиС, З\П %.
НАЧАЛЬНИК ЭЛ. ТЕХ. ОТДЕЛА - ОПЫТ ОТ 5 ЛЕТ, ДО 55 ЛЕТ, З\П 22000Р.
ОПЕРАТОР ЭКСТРУДЕРА - ОБУЧЕНИЕ - З\П ОТ 10000Р.,МУЖ ОТ 20 ЛЕТ, 2\2\4,ДОСТАВКА,СОЦ.ПАКЕТ.
ПЛОТНИК З\П ОТ 10 000Р, ОТ 30 ДО 50 ЛЕТ, БЕЗ ВРЕДНЫХ ПРИВЫЧЕК, СОЦ ПАКЕТ.
ПРОДАВЕЦ В КИОСК - 500Р СМЕНА, С 7 ДО 00Ч.,1\3
ПРОДАВЕЦ КОНСУЛЬТАНТ ЖЕНСКОЙ ОДЕЖДЫ - 25-45 ЛЕТ, С 11 ДО 20Ч.,СКОЛЬЗ. ВЫХОДНЫЕ,З\П ОТ 8000Р. ,ПОЛНЫЙ СОЦ.ПАКЕТ.
ПРОДАВЕЦ ПРОМ.ТОВАРОВ - С 9 ДО 17Ч.ПЯТИДНЕВКА., ДО 35 ЛЕТ,З\П ОТ 7000Р.,ЗНАНИЕ 1С.
ПРОДАВЕЦ АВТОЗАПЧАСТЕЙ - ЖЕН., ОПЫТ, З\П ОТ 10000Р.,2\1,С 9 ДО 18Ч.
СВАРЩИКИ - 5-6 РАЗРЯД, З\П 23000Р., С 8 ДО 17Ч.,ПЯТИДНЕВКА,СОЦ.ПАКЕТ.
СЛЕСАРЬ - СБОРЩИК З\П ДО 15 000Р, ДОСТАВКА, ОТ 18 ЛЕТ.
СТАРШИЙ МАСТЕР (АВТОМЕХАНИК) з\п ОТ 20 000Р СДЕЛКА, ДО 50 ЛЕТ, СОЦ ПАКЕТ.
УБОРЩИЦА - З\П ДО 7500Р.,2\2, ДО 55 ЛЕТ, СОЦ.ПАКЕТ.
ФАСОВЩИЦА - ДО 45 ЛЕТ, 2\2, З\П 5300.
ШТУКАТУРЫ МАЛЯРЫ,ОТДЕЛОЧНИКИ - З\П СДЕЛКА ОТ 10000Р.ДОСТАВКА,СОЦ.ПАКЕТ.
ЭЛЕКТРОМОНТЕР 4 ГР.ДОП.- З\П 13600Р., ДО 50 ЛЕТ. СОЦ.ПАКЕТ.
ЮРИСТ З\П ОТ 13 000Р.,ОПЫТ ОТ 3 ЛЕТ.,ЖЕН.,ПЯТИДНЕВКА,СОЦ.ПАКЕТ.

КАДРОВОЕ АГЕНТСТВО

4865



КОМПАНЬОН
Адрес: 6а мрн, дом 47.
Часы работы: *будни* с 10 до 17 час., *суббота* с 11 до 14 час., *воскресенье* выходной
Телефоны 56-13-94, 584-003
✓Юридические услуги ✓Индивидуальные комп. курсы
✓Составление резюме ✓Трудоустройство ✓Подбор перс. бесп.

СОНАР кадровое агентство

Начальник отдела продаж (25-45 лет, опыт), 20000
Начальник службы безопасности (опыт), от 16000
Начальник участка металлоконструкций (в/о, опыт), от 12000
Начальник производства (в/о - инженер, 30-40 лет, опыт), от 20000
Руководитель ДОК (от 25 лет, опыт с лесом), от 30000
Управляющий (до 45 лет, в/о, опыт в торговле, 1С), от 15000
Прораб (опыт, от 25 лет), 25000
Замдиректора (опыт с вином-водкой, до 40 лет), от 15000
Старший психолог (опыт, до 30 лет, в/о), 13000
Логист (муж., в/о, управление автотранспортом, без опыта), от 10000
Инженер-технолог (без опыта, в/о), 12000
Инженер-электронщик (в/о, без опыта), 20000
Начальник по ТБ (опыт, до 55 лет), от 10000
Программист (опыт, в/о, 1С), 15000
Помощник программиста (1С, опыт, в/о), от 12000
Менеджер по работе с клиентами (опыт, в/о, 1С, до 35 лет), от 10000
Менеджер отдела сбыта (авто, муж., опыт), от 10000
Менеджер в коммерческий отдел (в/о, опыт, до 32 лет, 1С), 11000
Менеджер по рекламе (23-40 лет, муж., владение фотокамерой), 30000
Менеджер по оптовой продаже ГСМ (муж./жен., опыт), 20000
Менеджер активных продаж (в/о, муж., 23-30 лет), от 10000
Офис-менеджер (в/о, без опыта), от 5000
Бухгалтер (опыт с нефтепродуктами), 15000
Бухгалтер (упрощенка, опыт), 15000
Зам.гл.бухгалтера (опыт, производство), от 20000
Гл.бухгалтер (производство, опыт, 30-45 лет), от 20000
Гл.бухгалтер (производство, жел. авто, опыт), от 18000
Кредитный инспектор (до 40 лет, опыт в банке), от 9000
Завскладом (опыт, до 55 лет, 1С), 13000
Администратор (дев., до 35 лет, опыт, 4/2), от 10000
Автослесарь, без опыта, 8000, с опытом 20000
Автомеханик (опыт, до 40 лет), 14000
Водитель бензовоза (опыт), 30000
Водитель (В, С, Е, вахта, КамАЗ, УРАЛ), от 20000
Водитель (С, Д, Е, стаж), 16000
Водитель автопогрузчика (опыт), от 10000
Машинист бульдозера (опыт, командировки), от 15000
Электрик (опыт, от 25 лет), 20000
Плотник-бетонщик (опыт, 5 р.), 18000
Повар (2/2, опыт), от 8000
Слесарь-ремонтник (фрезерные, токарные станки), 15000
Начальник произ-ва (пилорама, авто, опыт), от 15000

СОНАР кадровое агентство ☎ 52-62-59

ИНДИВИДУАЛЬНЫЕ КОМПЬЮТЕРНЫЕ КУРСЫ:
По интересующим вас вакансиям обращайтесь в агентство
1С Предприятие 7:7 1С: Управление торговлей 8:0
1С: Бухгалтерия 8:0 -предприятие
1С: Зарплата и Управление персоналом Пользователь ПК
+ трудоустройство
Вакансии ежедневно обновляются
85 кв-л, зд. бывшей столовой рядом с супермаркетом «Виктория», вход со двора, 2 эт.

5180

Ангарский филиал ФГУП «ЦНИИАТОМИНФОРМ» приглашает на работу
СПЕЦИАЛИСТОВ ПО ВНЕДРЕНИЮ и СОПРОВОЖДЕНИЮ АВТОМАТИЗИРОВАННЫХ ИНФОРМАЦИОННЫХ СИСТЕМ.
Обязательные требования:
- *высшее техническое образование,*
- *знание реляционных БД, СУБД, языка SQL (ANSI SQL-92),*
- *опыт установки и администрирования MS Windows 2000/XP/Server 2000, SQL Server 7/2000,*
- *опыт внедрения и сопровождения информационных систем,*
- *возраст 25-35 лет.*

Резюме направлять по e-mail: atomin@rol.ru
Тел.: (3951) 54-11-69, 54-11-28 (секретарь).

3268

Открытому акционерному обществу
ПЛАСТИК
требуются:
- **МАШИНИСТ экструдера** (льготный стаж по 2-му списку, з/п от 12 тыс.руб.),
- **ПЕЧАТНИК флексографической печати** (возможно жен., от 27 до 40 лет, з/п от 12 тыс.руб.),
- **ТРАНСПОРТИРОВЩИК**, з/п от 9 тыс. руб.

Нормированный рабочий день, соцгарантии.
Тел. 54-59-13.

1233

Предприятию требуются:
- ВОДИТЕЛИ КАТЕГОРИИ В, С, Д,
- ПРОДАВЦЫ НА ЗАМОРОЖЕННУЮ ПРОДУКЦИЮ,
- ГРУЗЧИКИ, ДВОРНИК,
- ИНЖЕНЕР НА АММИАЧНО-ХОЛОДИЛЬНУЮ УСТАНОВКУ,
- КЛАДОВЩИК В МИНУСОВЫЕ СКЛАДЫ.

З/п достойная, соцпакет.
57-12-11.

1306

В связи с расширением производства ОРГАНИЗАЦИИ ТРЕБУЕТСЯ
БРИГАДА МОНТАЖНИКОВ ОПС.
З/п от 15000 руб.
56-44-04, 56-43-03.

1314

В СВЯЗИ С РАСШИРЕНИЕМ ПРОИЗВОДСТВА
ОРГАНИЗАЦИИ ТРЕБУЮТСЯ ЭЛЕКТРОМОНТАЖНИКИ.
З/п от 15000 руб.
Тел.: 56-44-04, 56-43-03.

1314

ТРЕБУЮТСЯ ГРУЗЧИКИ, СТРОПАЛЬЩИКИ, ГАЗОРЕЗЧИКИ, ЗАМ. НАЧАЛЬНИКА УЧАСТКА
оплата высокая, стабильная
57-34-68
57-42-94

1304

Открытому акционерному обществу
ПЛАСТИК
Требуется
СПЕЦИАЛИСТ В ОТДЕЛ ИНФОРМАЦИОННЫХ ТЕХНОЛОГИЙ.
Знание программ "Галактика"; 1С; СУБД Pervasive. SQL9; ремонт и обслуживание "железа".
Стаж работы не менее 3 лет.
З/п от 15000 руб.
54-59-94
Информация на сайте: www.plasticangarsk.ru

1300

ТРЕБУЮТСЯ:
- **ПРОДАВЕЦ** на свежемороженую рыбу,
- **ВОДИТЕЛЬ** с личным микроавтобусом или крытым грузовиком,
- **РЫБООБРАБОТЧИКИ.**

Тел. 53-04-78.

5048

СТРОИТЕЛЬНОЙ ОРГАНИЗАЦИИ ТРЕБУЮТСЯ
МОНТАЖНИКИ по ГКЛ, РАЗНОРАБОЧИЕ, ГРУЗЧИКИ.
☎ 569-769.

1297

ЗАО «ИРКУТСКЭНЕРГОРЕМОНТ» требуются:
- Квалифицированный слесарь-ремонтник 4, 5 разряда (текущий, капитальный ремонт металлорежущего, кузнечно-прессового, грузоподъемного оборудования), з/п от 12000 руб.
- Токарь 4, 5 разряда, з/п от 10000 руб.
- Фрезеровщик 3, 4, 5 разряда, з/п от 10000 руб.
- Станочник широкого профиля 3, 4, 5 разряда, з/п от 10000 руб.
- Эл.сварщик ручной сварки 4, 5 разряда, з/п от 10000 руб.
- Котельщик 2, 3, 4, 5 разряда, з/п от 10000 руб.
- Водитель со всеми категориями, з/п от 10000 руб.
- Автослесарь, з/п от 8000 руб.

1253

Телефон для справок 501-657 (отдел кадров).

Требуются
ПРОДАВЦЫ НА ДИСКИ, АДМИНИСТРАТОР ТОРГОВОГО ЗАЛА.
Тел. 56-5555.

5225

Ангарская объединенная техническая школа РОСТО (ДОСААФ) приглашает на работу
МАСТЕРОВ ПРОИЗВОДСТВЕННОГО ОБУЧЕНИЯ ВОЖДЕНИЮ А/М.
Требования: *возраст от 30 до 50 лет, опыт работы водителем не менее 5 лет, водит. удостоверение кат. В,С.*
З/п от 8000 руб.
Адрес: 14 мрн, дом 1. 67-19-65, 67-28-18.

1226

Новому предприятию на постоянную и временную работу
требуются сотрудники:
- ПРОДАВЕЦ,
- ЭКСПЕДИТОР,
- КУРЬЕР ПО ДОСТАВКЕ,
- РАЗНОРАБОЧИЙ.

З/п ежедневно. Тел. 644-594

5078

В связи с расширением объемов продаж ООО «Энергия +2000», крупный поставщик электротехнической продукции, примет на работу в Ангарске
ТОРГОВОГО ПРЕДСТАВИТЕЛЯ.
Требования: высшее образование, ангарская прописка, наличие автомобиля, опыт работы желателен.
З/п 20000-30000 руб., полный соцпакет.
в Иркутске 779-465, 779-532, в Ангарске 8-902-1705-503.

5190

СРОЧНО ТРЕБУЮТСЯ
ЭЛЕКТРОМОНТАЖНИКИ
(муж., разряд не ниже 4).
З/п от 10000 руб.
☎52-99-86, 52-99-87.

1299

Организации требуются:
- **КУЛЬТОРГАНИЗАТОР,**
- **ОФИЦИАНТ,**
- **БАРМЕН,**
- **КУХОННЫЙ РАБОТНИК,**
- **САНИТАРКА САУНЫ,**
- **УБОРЩИЦА,**
- **МОЙЩИЦА ПОСУДЫ,**
- **ГОРНИЧНАЯ,**
- **ОХРАННИК,**
- **СЛЕСАРЬ-САНТЕХНИК 5 разряда,**
- **ДВОРНИК.**

☎ 54-37-24, 501-962.

1309

ОПТИКИ «КОМЭКС»
приглашают на работу по совместительству
ВРАЧЕЙ-ОФТАЛЬМОЛОГОВ
с последующим обучением контактной коррекции.
67-33-53, 67-34-60.

1324

ЭНЕРГОСЛУЖБЕ КРУПНОГО ПРЕДПРИЯТИЯ ТРЕБУЮТСЯ:
- **начальник электротехнической лаборатории** *(муж., в/о, 5 гр. допуска, опыт от 5 лет)*
- **электромонтер** *(муж., среднее профессиональное, 4-5 группа допуска, опыт от 3 лет)*
- **техник-электрик** *(муж./жен., 4 гр. допуска, опыт от 3 лет)*
- **инженер-строитель** *(муж., 30-55 л., в/о)*
- **инженер по промбезопасности** *(30-55 л., в/о).*

З/п по результатам собеседования.
Полный соцпакет, служебный транспорт.
Соблюдение ТК РФ.
Тел. 599-228, факс 54-13-52.

1292

КУРСЫ ДЛЯ ВСЕХ

ОРГАНИЗАЦИЯ	КУРСЫ	ДОПОЛНИТЕЛЬНАЯ ИНФОРМАЦИЯ	АДРЕС
Аккредитованный учебный центр "Общество Знание России" Авторизованный центр "1С" **ЦЕНТР КОМПЬЮТЕРНОГО ОБУЧЕНИЯ** Лицензия А №054067	**Ближайшие курсы:** Пользователь ПК; 1С: Торговля и склад 7.7; 1С: Бухгалтерия 7.7; 1С: Бухгалтерия+Зарпл.и кадры 7.7; 1С: Предприятие 7.7; 1С: Программирование 7.7; 1С: Управление торговлей 8.0; Adobe Photoshop CS; Программирование Delphi 	✍Качественные учебные и методические материалы ✍Профессионализм преподавателей ✍Современный уровень аппаратного и программного обеспечения ✍Итоговый контроль и выдача Единого Общероссийского Сертификата, подтверждающего уровень подготовки слушателей	**Телефоны: 56-99-95, 580-585** ул.Чайковского,62 офис № 412 "Узел связи" 1217
Волшебные Технологии+ **Компьютерная Школа** для Взрослых и Детей (от 8 лет) Лицензия А №053967 Св-во гос. аккредитации АА №043775	**Компьютерные курсы для взрослых:** Пользователь ПК; Компьютерная графика и Web-дизайн (PhotoShop, CorelDraw, Macromedia Flash, HTML); Чертежная среда AutoCad; 1С:Бухгалтерия; 1С:Торговля и Склад; 1С:ЗарплатаиКадры; Программирование в 1С. **Эксклюзивные курсы для школьников:** Пользователь ПК; Компьютерная графика и Web-дизайн (PhotoShop, CorelDraw, Macromedia Flash, HTML); Проектирование в чертежной системе AutoCad; Компьютерные технологии в торговле; Компьютерные технологии в бухгалтерском учете; Электронный учет и расчет заработной платы	По окончании компьютерного курса - документ Государственного обр азца! Для Вас всегда только самые актуальные курсы! постоянная скидка инвалидам-10%	ул. Глинки, 39 (в здании школы №31) т. 52-37-70 5224
Denis' School® международная система школ иностранных языков www.dschool.ru	* Английский * Немецкий ЗА 6 МЕСЯЦЕВ ВМЕСТО 3 ЛЕТ! Легко понять! Легко запомнить! Легко применить! **Летние цены только до 31 августа!**	✎Эффективные методики ✎Разговорные тренинги ✎Специальная цена для учащихся ✎Учебники бесплатно ✎Преподаватели из Британии	Ленинградский проспект, 6 (зд. МОРУЦ), оф. 305а 67-20-39, 56-91-08 4522 1071
Дополнительное образование **КУРСЫ ИНОСТРАННЫХ ЯЗЫКОВ** основаны в 1994 году.	**АНГЛИЙСКИЙ и НЕМЕЦКИЙ языки** • индивидуально и в группах, • с любого уровня знаний, • дети с 5 лет. **СПЕЦКУРСЫ:** - для переводчиков, - подготовка к сдаче ЕГЭ, - для поездки за границу (в т.ч. на ПМЖ), - для поступающих в учебные заведения за рубежом.	• **Поэтапное** системное обучение (от начальных знаний до свободного владения языком). • **Для детей** «Мы учимся, играя». • Гибкие и доступные цены. • Выдается **сертификат** (после сдачи экзаменов).	53-26-69, 55-92-88. Адрес: 17 мрн, дом 7, оф. 116, 2 этаж. 5110
АНГАРСКАЯ ШКОЛА БИЗНЕСА, ПРАВА И ИСКУССТВ	**СРЕДНЕЕ ПРОФЕССИОНАЛЬНОЕ ОБРАЗОВАНИЕ** • Специалист по туристическим услугам (после 11 классов - срок обучения 1 год, после 9 классов - срок обучения 2 года 10 месяцев. Профессиональная переподготовка (6-8 месяцев) • Социально-культурный сервис и туризм • Организатор малого бизнеса • Менеджмент организации • Программирование • Бухгалтерский учёт • Психология • Дизайн • Реклама **КРАТКОСРОЧНЫЕ КУРСЫ** • Пользователь ПК, 1С бухгалтерия, техническое обслуживание компьютерной техники • Построй свое будущее (8-11 класс) • Юный программист • Страна КОМПЬЮТЕРИЯ (2-7 класс) • Евродизайн интерьера • Молодой бизнесмен (6-9 класс) • Основы психологии (9-11 класс) **БЕСПЛАТНЫЕ КУРСЫ ДЛЯ ШКОЛЬНИКОВ** • Университет лидерских качеств • Клуб "ЭКСТРИМ" • Школа ЛЕНТЯЕВ Выдается диплом государственного образца	Звоните: 548-357, 527-597. ПРИХОДИТЕ: ул. Маяковского, 31, офис 1, 205 квартал, дом 3, офис 302. Режим работы с 10 до 18 часов. Выходной: суббота-воскресенье. Система оплаты устроит всех! *Вы еще думаете поступать к нам, а рабочие места уже ждут ВАС.* 5269

СИБИРСКИЙ ИНСТИТУТ ПРАВА ЭКОНОМИКИ И УПРАВЛЕНИЯ

НАМ ДОВЕРЯЮТ БУДУЩЕЕ!

ПРЕСТИЖНЫЕ СПЕЦИАЛЬНОСТИ
ВЕДУЩИЕ ИРКУТСКИЕ ПРЕПОДАВАТЕЛИ
ГОСУДАРСТВЕННЫЙ ДИПЛОМ
СОДЕЙСТВИЕ В ТРУДОУСТРОЙСТВЕ

ФОРМА ОБУЧЕНИЯ: ОЧНАЯ, ЗАОЧНАЯ, НА БАЗЕ ВЫСШЕГО

ЖДЕМ ВАС ПО АДРЕСАМ: WWW.SIPEU.RU
в Ангарске: Ворошилова 10 "а", тел.: 67-68-45; 56-13-19
в Иркутске: Сурикова 21, тел.: 20-20-33; 20-20-31

672

ШКОЛА №36
ПРИГЛАШАЕТ УЧАЩИХСЯ
5 классов в информационно-технологический класс,
учащихся 10 классов в информационно-технологический, гуманитарный, социально-экономический профили.
Учителей русского языка, математики, информатики.
Тел. 543-542.
Адрес: квартал 207/210, 5120

учебный центр Тысячелетие
ПРОФЕССИОНАЛЬНАЯ ШКОЛА ПАРИКМАХЕРСКОГО ИСКУССТВА, МАКИЯЖА, МАНИКЮРА И МОДЕЛИРОВАНИЯ НОГТЕЙ.
Повышение квалификации по всем направлениям.
Обучение от 1 дня до 6 месяцев.
По окончании выдается диплом российского образца.
ОБУЧАЙТЕСЬ У ПРОФЕССИОНАЛОВ!
Адрес: 13 мрн, здание ДОСААФ (правое крыло). Тел. 56-07-08.

Лиц. 055019 1127

МОУ СОШ № 10
с углубленным изучением математики приглашает на работу
ПЕДАГОГА-ОРГАНИЗАТОРА, УЧИТЕЛЯ ФИЗКУЛЬТУРЫ и УЧИТЕЛЯ ИСТОРИИ.
Справки по тел. 52-27-38. 5310

ШКОЛА ИСКУССТВ № 4
ОБЪЯВЛЯЕТ НАБОР НА 2007-2008 УЧЕБНЫЙ ГОД.
МУЗЫКАЛЬНОЕ отделение - 7-12 лет
Классы: фортепиано, скрипка, аккордеон, баян, домра, гитара, электрогитара, духовые инструменты, хоровое пение, вокал, синтезатор.
ХУДОЖЕСТВЕННОЕ отделение - 6-12 лет
Предметы: рисунок, живопись, основы композиции, декоративно-прикладное искусство, лепка, основы дизайна, компьютерная графика.
ХОРЕОГРАФИЧЕСКОЕ отделение - 6-12 лет
ОТДЕЛЕНИЕ РАННЕГО ЭСТЕТИЧЕСКОГО РАЗВИТИЯ «Прелюдия» - 3-6 лет
Предметы: музыка, основы ИЗО, ритмика.
Вступительные экзамены 30 августа в 17.00.
Адрес: Ангарск, 12а мрн.
© 55-19-62, 55-19-61.
1310

ПЛАТНЫЕ ОБЪЯВЛЕНИЯ

➢Требуются водители кат. Д. Тел. 8-908-6555-946. 5129

➢В д/у срочно требуется повар. Тел. 59-36-73. 5188

➢Требуется продавец в комиссионный магазин. Тел. 67-61-55. 5216

➢Требуются продавцы печатной продукции. Тел. 51-12-58. 5240

➢Требуется водитель кат. Д на маршрут 9. Тел. 8-908-651-6992. 5246

➢Требуется водитель на маршрутку. Тел. 8-908-650-99-96. 5251

➢Требуется консультант. Тел. 8-902-519-4020. 5282

➢Требуется электрик в автосервис «Таврия». Тел. 8-951-101-9516. 5296

➢Требуется грузчик. З/п от 9000 руб., соцпакет. Тел. 57-12-21. 1317

➢Требуется монтажник дверей. З/п от 15000 руб., соцпакет. Тел. 57-12-21. 1317

➢Требуются сотрудники. Офис. 11-27 тысяч рублей. Тел.: 8-908-549-56-57, 51-78-99. 324

➢Школа раннего развития приглашает на работу педагогов дошкольного образования. Запись на собеседование. Тел.: 8-902-1-720-558, 8-950-0-85-12-39. 478

➢Требуются бармен, официант (санкнижка). Тел. 53-58-26. 560

➢Требуется мастер по пошиву и ремонту шуб. Тел. 8-950-110-15-77. 763

➢Организации, занимающейся установкой домофонов, сигнализаций и систем видеонаблюдения, требуются монтажники. Оплата сдельная. Тел.: 67-25-02, 8951-743-97-45. 823

➢В полиграфическую компанию требуется дизайнер. Запись на собеседование по тел. 65-36-68. 887

➢Требуется дворник. З/п от 5 до 7 тыс. руб. Тел.: 57-53-53, 57-72-79. 929

➢На высокооплачиваемую работу в бизнес-центр требуются сотрудники от 30 лет. Тел. 585-305. 986

Вниманию учащихся 8-10 классов!

учебный центр Тысячелетие ПРЕДЛАГАЕТ СПЕЦИАЛЬНУЮ ПРОГРАММУ!

Получи одновременно 3 специальности параллельно с обучением в школе:
✔ПАРИКМАХЕР-СТИЛИСТ,
✔ВИЗАЖИСТ-СТИЛИСТ,
✔МАСТЕР МАНИКЮРА.
Выдается диплом российского образца.

Адрес: 13 мрн, здание ДОСААФ (правое крыло). Тел. 56-07-08. 1127

ОТДЫХ

ТУРОПЕРАТОР «ПЛАНЕТА»

Лицензия турагентская ТД 0001310. Лицензия туроператорская ТД 0022791

☎67-51-62, 58-30-03, 55-35-34

1208

ТУРЦИЯ! ТУРЦИЯ! ТУРЦИЯ!

- ✔ 11 ЛЕТ НА ТУРЕЦКОМ РЫНКЕ!!!
- ✔ ТУРОПЕРАТОРСКАЯ ЛИЦЕНЗИЯ
- ✔ СЕРТИФИЦИРОВАННЫЕ МЕНЕДЖЕРЫ-ПРОФЕССИОНАЛЫ
- ✔ ЛУЧШИЕ ОТЕЛИ ПО СПЕЦИАЛЬНЫМ ЦЕНАМ.

из МОСКВЫ – от 6800 руб. (1 нед.), **из ИРКУТСКА -** от 27400 руб. (2 нед.)

В ТУРЦИЮ – только С «ПЛАНЕТОЙ»!!!

МАНЬЧЖУРИЯ – от 5300 руб.
ЕГИПЕТ – от 8300 руб.
ИТАЛИЯ – от 14600 руб.
ГРЕЦИЯ – от 12000 руб.
ЖЕЛТОЕ МОРЕ – от 6100 руб. + а/б
О. ТЕНЕРИФЕ - от 13500 руб.
О. СИЦИЛИЯ - от 18600 руб.
БОЛГАРИЯ - от 9300 руб.
ИСПАНИЯ - от 10600 руб.
ЭМИРАТЫ - от 9300 руб.

ГРЕЦИЯ ЗА ШУБОЙ - от 4000 руб. (включая визу, перелет, проживание)

Предварительная запись на прямые рейсы в ТАИЛАНД!

Тел. 68-01-91.

Аршан, доставка – 350 руб.
Аршан, размещение - от 120 руб.
Доставка из Ангарска до Малого моря – 500 руб.
Турбазы Байкала – от 350 руб.
Семейный кемпинг "Итерхей" - от 430 руб.
Кругобайкальская железная дорога - от 800 руб.

Ж/Д АВИА КАССЫ
Тел. 56-24-00.
Тел. 68-01-91.

Новый адрес: 9 мрн, д. 84 *(напротив «Родины»)*. **Тел.: 67-51-62, 58-30-03, 55-35-34.**

Авиакомпания TRANSAERO TOURS CENTER

№ ТД 0010143 от 18.03.2002

15 лет в сфере авиаперевозок и туристического бизнеса!

Продажа авиабилетов на местные и зарубежные рейсы всех авиакомпаний!

Иркутск – Москва – Иркутск - 13000 руб.

Отдых на Средиземном море в Турции 2 недели!

Вылет каждый понедельник!

- ✱ питание – все включено (шведский стол),
- ✱ турецкая баня, сауна,
- ✱ бассейн, водные горки,
- ✱ развлекательная программа «Турецкая ночь»,
- ✱ пенные дискотеки, ночные клубы,
- ✱ детские мини-клубы, няни.

Отдых на море: Египет, ОАЭ, Израиль, Греция.
Желтое море: Далянь, Байдайхэ, Циндао, санатории.
Китай: Пекин, Харбин, Шеньян, Маньчжурия.
Автобусные туры по Европе: Франция, Италия, Чехия, Германия.
Экскурсионные туры: Санкт-Петербург, Москва, Золотое кольцо России.
БРОНИРОВАНИЕ ГОСТИНИЦ, ОФОРМЛЕНИЕ ВИЗ.

1176

Ул. Чайковского, 11 (Дом книги). Тел.: 53-50-26, 53-20-08.

НАТАЛИ ТУР

☎ 52-22-07

«Ангарские ворота», кв-л 78, д. 9, офис 4.

Фруктовые сады, красивые водопады, монастыри, сказочные утесы, изумрудные горные склоны и, конечно же, великолепные пляжи.

Все это - Таиланд

Спешите отдохнуть в стране орхидей, в шикарном отеле на берегу окаймленного золотыми пляжами Сиамского залива. Предлагаем отдых в Таиланде с прямым перелетом из Иркутска с октября 2007 г. по май 2008 г.

Лиц. №0004368 от 10.09.2002г.

1245

- **МАЛОЕ МОРЕ** от 580 руб. с 3-разовым питанием
- **ОЛЬХОН** от 700 руб. с 3-разовым питанием
- **ЛИСТВЯНКА** - 250 руб. (тур выходного дня)
- **БАЙДАЙХЭ** от 6350 руб. + перелет
- **УДАЛЯНЬЧИ** - 10500 руб. (12 дней), 3-разовое питание, мед.страховка, водолечение, проживание, трансфер.
- **ПЕКИН, ВЭЙХАЙ, ДАЛЯНЬ**

ЭКОНОМ-ТУР МАНЬЧЖУРИЯ (2 дня) + БАЙДАЙХЭ (11 дней) – 16940 руб.
включает:
- ж/д проезд (плацкарта)
- 5 экскурсий
- завтраки и ужины
- групповая виза
- медстраховка.

Набираем группы на 28.08, 4.09*, 11.09*
*стоимость путевки - 14860 руб.

ШОП-ТУРЫ в МАНЬЧЖУРИЮ
ж/д по вторникам – 5600 руб.,
по пятницам – 5800 руб.
Автобусные туры – 5800 руб.

- **Турция**
- **Болгария**
- **Хорватия**
- **Автобусом по Европе**
- **Чехия**
- **Санкт-Петербург**
- **Золотое кольцо России**

Лицензия ТД № 0035480 Государственный реестр туроператоров № 4027

"Бон Вояж"
ТЦ "ЩЕЛКУНЧИК", пав. "ПРИНЦ",каб. 56
☎ 53-77-33, 611-343

4707

ОТДЫХ В ЛЮБОЙ ТОЧКЕ МИРА!

сеть агентств ВЕЛА пляжного отдыха

well.ru

Байкал

("Чара", "Баяр", "Берег Байкала", "Алтан", "Тутайский прибой")

о. Ольхон

(Юрт-кемпинг "Гармония", "Кемпинг-отель Ольхон", "Волна")

Парк-отель "БУРДУГУЗ" (31.08; 01.09; 02.09 скидка на размещение -50%)

Вьетнам! Тунис, о. Кипр, Китай (о.Хайнань) **Испания** (о. Тенерифе)

"ВЫЙГРАЙ ПУТЕШЕСТВИЕ В ЕГИПЕТ!"
(условия проведения розыгрыша в офисе.)

Круглосуточная поддержка туристов за рубежом (карты «Службы Континентов»).

Тел/факс: 500-779, 500-778

ул.К.Маркса, д.6, ДЦ "Квадрат" оф.14

Лицензия ТД №0003698 (рег. номер 38-аф-09943 от 15.11.06)

1185

За здоровый образ жизни!

Санаторий-профилакторий «РОДНИК»

приглашает

ЛЕЧЕНИЕ (путевки, курсовки и отдельные оздоровительные процедуры).

ОЗДОРОВИТЕЛЬНЫЙ КОМПЛЕКС:

- суперсовременный бассейн
- солярий
- сауна
- гидромассаж
- альфа-СПА

УСЛУГИ ТЕННИСНОГО КОРТА (стоимость 1 часа – 100 руб. с одной пары).



1245 **Тел.: 67-22-74, 67-16-86, 67-37-46.**

ИНТУР-АВИА

БАРХАТНЫЙ СЕЗОН!!!

Турция, Кипр, Греция, Болгария - СПЕЦПРЕДЛОЖЕНИЕ!

✦Хорватия – снижение цен. ✦Китай. Остров Хайнань.

АВИАБИЛЕТЫ на местные и зарубежные рейсы всех авиакомпаний.

Железнодорожная касса 22 мрн, ТЦ «Фея».

Автобусные туры - самое удобное время для путешествий

ГУАНЧЖОУ – БИЗНЕС + отдых (Южно-Китайское море).
Организуем сопровождение для поездок по заводам, фабрикам, рынкам.

✦6 мрн, д.13/13а, оф. 15 ☽67-27-21 ✦22 мрн, ТЦ "Фея" (левое крыло) ☽55-61-40, 55-08-67 ✦Школа искусств №3 ☽550-570
✦188 кв-л, супермаркет «Алекс-9» ☽54-78-09 ✦ ул. К. Маркса, м-н "Колибри"

1219

Туристическая фирма "Ривьера Байкала"

Фин.гарантия от 31 мая 2007 года

Путевки в кредит за 5 минут

Увлекательное путешествие по Кругобайкальской железной дороге! 1-2 дня. Шоп-туры в Маньчжурию!!!

Пн –пт: 09:00 – 18:00 мы работаем в субботу с 10-00 до 15-00 ч

Лето в Китае! Все курорты Желтого моря: Байдайхэ, Циндао, Далянь, Вэйхай!
Лечение в Китае Далянь («Ракушка», «Конкорд»), Харбин, курорт Аньшань («Танганцзы» - минеральные грязи, бамбуковые банки, иглоукалывание), Халунь, Шэньгу.
В России: Сочи, Адлер, Геленджик, Туапсе!!!
Базы отдыха Байкала, Малого моря и о.Ольхон!

ТОРОПИТЕСЬ ПРИОБРЕТАТЬ ПУТЕВКИ!!!
ОТДЫХ НА ЖЕЛТОМ МОРЕ:
Байдайхэ отель 4* 10 дней - 21750 руб.
Байдайхэ+Пекин 10 дней - 23535 руб.
Пекин+Вэйхай отель 4* 14 дней - 19950+авиа
Далянь+Вэйхай 12 дней - 18900+авиа
Выбери свое направление! Туры через Москву в любой уголок Европы: Турция, Греция, Болгария, Хорватия без визы!!!

1166 **Адрес: 95 кв-л, д. 22 (рядом с ТЦ «Медео»).**
Тел./факс: 56-57-58, 585-436, e-mail: riverabaikal@mail.ru

4 года на рынке международных перевозок
Транспортно-туристическая компания «АВТО-ПОЛИС»

Лицензия ТД №0037611, 38-оф-09584, ТД № 0037610, 38-аф-09583

Маньчжурия, Харбин

на автобусе 2, 4, 6, 8, 10, 12 ,14, 16, 18, 20, 22, 24, 26, 28, 30, на поезде – 2 раза в неделю.

(скидки со второй поездки, 10 поездка – проезд бесплатный),



ОТЕЛИ ЛИСТВЯНКИ

ОТДЫХ	ЛЕЧЕНИЕ	ДЕТСКИЙ ОТДЫХ
Турция	Нилова Пустынь	Малое море
Болгария	Электра, Аршан	Аршан
Байдайхэ	Белокуриха	Большие
Далянь	Танганцзы	Коты
Хорватия	Удаляньчи	
Черное море	Байдайхэ, Далянь	

Базы отдыха Малого моря и Ольхона

916 **Тел.: 591-888, 592-888. Адрес: 211 кв-л, д. 1, цокольный этаж (кафе "Орбита")**

КРУГЛЫЙ ГОД

База отдыха Саяны
ЛЕТНИЕ КАНИКУЛЫ 2007!!!
Детский оздоровительный лагерь «САЯНЫ» ПРИГЛАШАЕТ
Подарите вашим детям самое яркое и незабываемое лето:
МИНЕРАЛЬНЫЕ ИСТОЧНИКИ — 5-РАЗОВОЕ ПИТАНИЕ
КОМФОРТНОЕ ПРОЖИВАНИЕ — СОСНОВЫЙ БОР
И МОРЕ ВПЕЧАТЛЕНИЙ!
В программе: школа верховой езды, сплавы, велотуры
Компенсация за путевки из фонда социального страхования!
СПЕЦПРЕДЛОЖЕНИЕ
ЛЬГОТНЫЕ ПУТЕВКИ ДЛЯ ДЕТЕЙ 14-17 ЛЕТ - 850 руб.
Количество мест ограничено! Спешите!
Ждем вас по адресу: г.Ангарск, ул. К.Маркса, 19, гост. «Саяны», офис 320. Тел.: 52-37-06, 8-908-655-11-55. 1189

Лицензия ТД №0004439. Регистр. №38-ар-23042
1211
БАЙКАЛ ИНФОРМ
Лечение
Туры в Европу!!!
Пляжный отдых
Экскурсионные туры
Поездки в выходной день - Аршан, Листвянка
Шоп - туры в Маньчжурию и Харбин
Поездки в Улан-Батор каждую пятницу!
Заказ автобусов и микроавтобусов в любом направлении
ТЦ "РЕГИОН", ул.Чайковского, 31,
тел.533-777, ф.539-891

Всю осень и зиму до 1 апреля 2008 года
базы отдыха
«ЮБИЛЕЙНАЯ» и «ЗДОРОВЬЕ»
принимают отдыхающих
Свадьбы, проведение юбилеев, корпоративных вечеринок, семинаров
и других массовых личных и общественных мероприятий с питанием и размещением.
Тел. для справок в Ангарске:
57-83-08, 57-83-73, 52-34-04. 1278

«ЛОТОС» ТРАНСПОРТНАЯ КОМПАНИЯ
Лицензия АСС-38-004930
Гост. «Саяны», оф.304. Тел.: 539-525, 8-908-6-504-284, 8-908-6-519-545.
ШОП - ТУРЫ в МАНЬЧЖУРИЮ - 5800 руб.
АРШАН и ЛИСТВЯНКА
ХАРБИН – ж/д, автобус •увлекательные экскурсии •захватывающий шопинг •лечение в Хейлунзянском медицинском университете.
БАЙДАЙХЭ, ДАЛЯНЬ – отдых на море и санаторное лечение
БАЗЫ ОТДЫХА БАЙКАЛА – планируйте летний отдых уже сегодня!!!
КРУГОБАЙКАЛЬСКАЯ ЖЕЛЕЗНАЯ ДОРОГА – шикарная экскурсия для вас и ваших гостей.
МОНГОЛИЯ – ж/д, автобус •шопинг, экскурсии, лечение в Улан-Баторе •летний отдых, рыбалка, охота на озере Хубсугул. 5306

Ангарское агентство воздушных сообщений
Работаем с 1959 года
АВИА и Ж/Д БИЛЕТЫ
• Работаем по безналичному расчету и в кредит
• Подбираем экономичный маршрут (авиа + ж/д)
• Заключаем договоры с предприятиями
У НАС! Услуга по переоформлению билетов.
г. Ангарск:
• 7а мрн, д. 10б (Ангарский пр-т), тел.: 56-27-89, 56-27-90.
• ул. К. Маркса, 36 (старое агентство «Аэрофлот»), тел.: 56-06-10, 52-06-10.
• 182 кв-л, д. 7 (ул. Фестивальная), тел.: 59-13-66, 56-16-66.
• ул. З. Космодемьянской, 23 («Регион-Тур»), тел. 52-85-50.
г. Усолье-Сибирское:
• Комсомольский пр-т, 134, тел. (243) 4-66-00. 556

1278
Уважаемые жители Ангарска и Иркутской области!
С 1 сентября начинается оздоровительный сезон на базах отдыха ОАО АНХК
«УТУЛИК» и «АНГАРА»,
который продлится до 15 апреля 2008 года.
Размещение в 2- и 3-местных номерах с санузлом и душем, питание в столовой, имеются баня, бар, бильярд, прокат спортинвентаря (лыжи, коньки, санки), стоянка личного транспорта.

На базе отдыха «Ангара» в зимний период работают бассейн и тюбинговая трасса.
Имеются СКИДКИ на детские путевки.
Базы работают без выходных дней.
Тел.: в Ангарске (8-3951) 52-34-04,
в «Утулике» (8-39542) 32041, в «Ангаре» 8-902-768-3980.

Турфирма «Бай-Хай Тур»
Лицензия ТД № 0004325 от 09.04.2002 г.
Турция – очень низкие цены.
ТУРЫ в Египет, на Кипр, в ОАЭ, Индию, Италию, Грецию, Болгарию, Чехию, Хорватию. И в любую точку мира. Автобусные туры по ЕВРОПЕ.
ТУРБАЗЫ БАЙКАЛА
Шоп-туры в Маньчжурию, Харбин, ж.д./авто.
Пекин: экскурсионный, шоп (ж.д. и авиа).
МОНГОЛИЯ - автобус и ж/д.
ОТДЫХ И ЛЕЧЕНИЕ:
Далянь, Байдайхэ, Вэйхай, Циндао.
САНАТОРИИ КИТАЯ:
Удаляньчи, Аншань, Танганцзы.
САНАТОРИИ РОССИИ:
«Электра», Н.Пустынь, Горячинск, Аршан, Белокуриха.
Тур выходного дня: ЛИСТВЯНКА, АРШАН.
ОТДЫХ В КРЕДИТ.
ДЛЯ ВАС РАБОТАЕТ АВИАКАССА:
магазин «Силуэт», ☎ 54-31-93, 59-29-19. 5166

ПОЕЗДКИ ВЫХОДНОГО ДНЯ:
профессионально, увлекательно, недорого.
Тел.: 67-49-89, 8-908-6509-676. 1307

Оздоровительный фитоцентр «Прасковья» 5181
приглашает старых и новых друзей на оздоровительный
КУРС ПРОЦЕДУР В КЕДРОВЫХ БОЧКАХ
Особенно полезно при заболеваниях опорно-двигательного аппарата и сердечно-сосудистой системы.
Опытные массажисты проведут курс классического и антицеллюлитного массажа.
Адрес: ул.Ворошилова, 10а (за ЗАГСом). Тел. 580-903.

РАЗМЕЩЕНИЕ РЕКЛАМЫ НА СВЕТОВЫХ ТУМБАХ
АРЕНДА ☎522-137
1000 руб./мес.

• Замкнутая форма позволяет видеть рекламное изображение со всех сторон, независимо от направления движения;
• Тумбы имеют три рекламные поверхности (размер одного поля 1х2 м);
• Тумбы снабжены внутренней подсветкой;
Ваша реклама будет работать 24 часа в сутки.

Для вас и ваших гостей! 5302
Байкал и Кругобайкальская железная дорога.
Одно- и двухдневные поездки с экскурсоводом.
Тел.: 52-75-97, 54-83-57, вечером 52-31-88.

Городская газета Время
АДРЕСА ПРИЕМА ОБЪЯВЛЕНИЙ
ул. Ленина, 43 (77 кв-л), редакция, тел. 52-21-37;
206 кв-л, салон красоты, 2 этаж, киоск продажи газет и журналов.

«Байкал АКТИВ Плюс»
ОТДЫХ НА ЛЮБОЙ ВКУС!
Лето заканчивается...
УРА! НАЧИНАЕТСЯ БАРХАТНЫЙ СЕЗОН!
• «Бабье лето на Байкале» (от конных прогулок по прибайкальской тайге до туров выходного дня),
• Программы выходного дня для взрослых и для школьников (КБЖД, Большое Голоустное, Листвянка),
• «Отдых на свежем воздухе всей семьей»: Аршан (доставка, размещение), Нилова Пустынь (600 руб./сутки),
• «Продли себе лето!» - отдых и лечение на море: санатории и пансионаты по России (размещение от 310 руб./сутки),
• Экскурсионные туры: «Блистательный Санкт-Петербург», Москва,
• Европа через Москву: Турция, Греция, Болгария и многое другое,
• Китай, Монголия (шоп-туры ж/д, автобус).
Секреты лета круглый год!
Таиланд начинается! Прямые рейсы из Иркутска!
Тел. 65-32-65.
11 мрн, «пластина», офисный подъезд, 5 этаж (налево), оф. 10.
лиц. ТК № 0000730 5305

МИНИ-САЛОН
- наращивание ногтей (акрил),
- маникюр, педикюр,
- все виды стрижек, окрашивание волос (Wella, Igora Roval),
- коррекция и покраска бровей и ресниц.

Адрес: 10 мрн, д. 46.
Тел. 65-82-49.



1152

Впервые в городе!

25 августа включает свои микрофоны караоке-клуб



бар, десерты

My sto:ry

караоке более 5000 песен (постоянное обновление)

трансляции спортканалов

В городе начинается акция «Запой!»

Адрес: 22 мрн, д. 12. Тел. 65-74-02.

Салон-парикмахерская «Кармен»



Предлагаем профессиональный уход за волосами и кожей головы Schwarzkopf.

Препараты серии Schwarzkopf Bonacure обеспечивают лечение волос и кожи головы после окрашиваний, химической завивки, использования утюжка.

Маски и капсулы, несмываемые кондиционеры и масла – потрясающий уход, блеск, устранение секущихся кончиков ваших волос!

г. Ангарск, ул. О. Кошевого, 10. Тел. 51-35-32

Также для вас услуги мастера маникюра, вертикальный солярий.

4960

STRIP-DANCE

уроки эротической пластики и грации

Групповые и индивидуальные занятия.

Раскрой себя в соблазнительном танце!



Запись по телефону 8-902-519-76-92.

5267

Городская газета Время

АДРЕСА ПРИЕМА ОБЪЯВЛЕНИЙ

- ул. Ленина, 43 (77 кв-л), редакция, тел. 52-21-37;
- 206 кв-л, салон красоты, 2 этаж, киоск продажи газет и журналов.

Как разместить бесплатное объявление?

1. ОТПРАВИТЬ ПО ПОЧТЕ

665830, АНГАРСК, а/я 57 .

2. ПРИНЕСТИ В РЕДАКЦИЮ

ул. Ленина, 43.

3. ОТДАТЬ ПРОДАВЦУ НА ТОЧКАХ ПРОДАЖИ ГАЗЕТ И ЖУРНАЛОВ:

М-н "Любена", 188 кв-л
"Салон красоты", 206 кв-л
М-н "Волна", 211 кв-л
М-н "Таежный", 9 мрн
БСМП, 22 мрн
М-н "Весна", 85 кв-л
Женская консультация, 86 кв-л
АНХК, офис
М-н "Витязь", 6а мрн
Поликлиника №1, ул. Горького
Поликлиника №3, 6а мрн

4.СБРОСИТЬ В ФИРМЕННЫЙ ЯЩИК:

Универмаг, 93 кв-л
Супермаркет "Лола", 6 мрн
М-н "Радуга", 86 кв-л
М-н "Все для дома", 189 кв-л
М-н "Бычий рог", 34 кв-л
М-н "Синенький", 81 кв-л
М-н "Октябрьский", 13 мрн
ТД "Гефест", 12а мрн
ТД "Пальмира", пр.К.Маркса
ТД "Медео", 29 мрн



От «Микрокредита» – к макровозможностям

Кредиты малому бизнесу

Максимальная сумма кредита – 5 млн долларов США

Срок кредитования – до 5 лет

Оперативное принятие решения

Гибкий подход к залогу

Управление счетами и удобное погашение задолженности через систему дистанционного обслуживания «Клиент – Банк»

ВТБ24

Ангарск, ул. К.Маркса, д. 6
(3951) 50-07-50, 56-67-42
8 800 100-24-24
(звонок по России бесплатный)
www.vtb24.ru

Всю подробную информацию об условиях предоставления продуктов банка и тарифах вы можете получить на официальном сайте www.vtb24.ru, а также по первому требованию во всех филиалах и дополнительных офисах ВТБ 24. ВТБ 24 (ЗАО). Генеральная лицензия Банка России № 1623. Реклама.

1291

РАСПРОДАЖИ осенние коллекции

ОДЕЖДА ДЛЯ ЖЕНЩИН С ПЫШНЫМИ ФОРМАМИ

(п-ва Москвы и Санкт-Петербурга).

ПРИХОДИТЕ К НАМ!

Адрес: Центральный рынок, 2 этаж.

возможен заказ по каталогу

5119



Гармония

СЕТЬ САЛОНОВ ЖЕНСКОЙ ОДЕЖДЫ

Ваше доверие - лучшее из наших достижений!

фирменные костюмы (Польша), а также вечерние туалеты, блузки, юбки, брюки.

Специальные цены для ПОСТОЯННЫХ клиенток

СИСТЕМА СКИДОК ПО ДИСКОНТНЫМ КАРТАМ
В НЕКОТОРЫХ ОТДЕЛАХ СКИДКИ ОТ 20 ДО 50%
БЕСПРОЦЕНТНЫЙ КРЕДИТ ПРИ НАЛИЧИИ ПАСПОРТА

НАШИ АДРЕСА: ТД "Гефест", пав. №44; ТД "Север", 2 этаж; ТД "Каскад", пав. №63 (2 этаж), пав. №37 (1 этаж); супермаркет "Алекс", 177 кв.; маг. "Ярославна", 2 этаж.

5277

Тренажер-обруч «Сделай тело»

Sdelai telo

помогает вам обрести желаемые формы тела и укрепить здоровье.

Удобная, необходимая вещь для занятий дома, на даче, в любом месте и в удобное время.

Реальный результат - минус 6 см в талии за месяц.

Расскажем о тренажере по тел. 508-591.

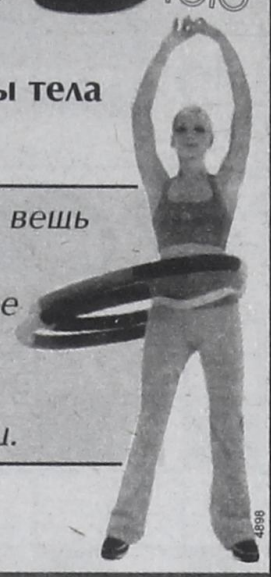

4898

Продается в Иркутске, Ангарске, Братске.

НЕ ЗА ГОРАМИ ОСЕНЬ И ЗИМА, К КОТОРЫМ НУЖНО ГОТОВИТЬСЯ ЗАРАНЕЕ.

А потому пришло время подумать о подходящем гардеробе, аксессуарах и обо всем, что так необходимо в наступающее время года.

Август — последний месяц лета

СПОРТ СИСТЕМА

Всего три дня: 27, 28, 29 августа!

Скидки 50%

М-н «Спорт-Система», ул. Горького, 38.
Тел. 56-63-62 с 10.00 до 20.00

5327



ТОЛЬКО ДВЕ НЕДЕЛИ

Джинсы за полцены

ТД «Престиж», 15 мрн, джинсовый салон «XXX»

5233

Время покупать скидок

sprandi

Спешите поймать с 21 по 31 августа - это числа вашей удачи.

50% скидка ждет вас!

Адрес: Ангарск, ул. К.Маркса, 30
Тел. 680-128.

4489

ШКОЛЬНЫЙ БАЗАР

САМЫЙ БОЛЬШОЙ КЛАСС ДЕЛОВАЯ КАНЦЕЛЯРИЯ ассортимент канцтоваров!

Тел. 677-666.



ЛЮБИМЫЕ СЕРИИ:

Человек-паук, Тачки, Винни-Пух, Барби, Принцессы, Пираты Карибского моря и много новинок.

БОЛЬШОЕ ПОСТУПЛЕНИЕ

школьных портфелей, рюкзаков, пеналов и всего необходимого в одном месте и по низким ценам.





Работаем по перечислению, с коллективными заявками для школ и детсадов (скидки).

Выбирайте ближайший отдел:

- маг. «Фея», 22 мрн, «Гном», 18 мрн, «Силуэт», 177 кв-л,
- маг. «Каскад», 29 мрн, «Весна», 85 кв-л, «Карлен», 106 кв-л,
- маг. «Гефест», 12 мрн, рынок ДСК, продзал, № 79.



В отделе Solo ТЦ "Комсомолец"

НОВАЯ КОЛЛЕКЦИЯ одежды фирмы "YUVITA"

(Беларусь-Нидерланды)

для школьников и студентов

Деловая или повседневная?
Стильная или практичная?

СДЕЛАЙ СВОЙ ВЫБОР!



5291

Вестфалика



Обувь в кредит на 5 месяцев

без процентов!*

* Подробности в сети магазинов "Вестфалика"

1221

Курс валют на 22 августа

Банки	Доллары		Евро	
	Покупка	Продажа	Покупка	Продажа
ВТБ24	25.80	26.00	34.40	35.10
ИТ Банк	25.75	26.00	34.60	35.05
Промсвязьбанк	25.70	26.00	34.70	35.00
УРСА Банк	25.84	25.99	34.82	35.09
Сбербанк	25.60	26.03	34.50	35.13

ТАКСИ "ЛЕНИНГРАД"
65-00-65
требуются водители м/а и помощник диспетчера
БВК бесплатный 730

Финансовая компания Сибирь 12 лет на фондовом рынке
К благосостоянию через ценные бумаги
ПОКУПАЕМ АКЦИИ
"Сибирьтелеком" "Лензолото"
"Иркутскэнерго" "Белореченское"
"Ангарский ЭМЗ" "ППГХО"
Рассмотрим предложения и других акций
АНГАРСК, 59 кв-л, 29, офисное здание за гостиницей "Саяны", каб. 308. 697-987
ЛИЦЕНЗИЯ № 038-06380-010000 ОТ 23 СЕНТЯБРЯ 2003 ГОДА 1197

ЮБИЛЕЙ
Тамада
Музыка
Фотосъемка
Видеосъемка
Украшение зала
11 мрн, д. 7/7а, 6 этаж
ТД «Баргузин», 3 этаж
86 кв-л, д.8 (под зонтом)
☎ 53-28-99, 56-02-11, 54-47-20
Аквамарин

КРОССВОРД

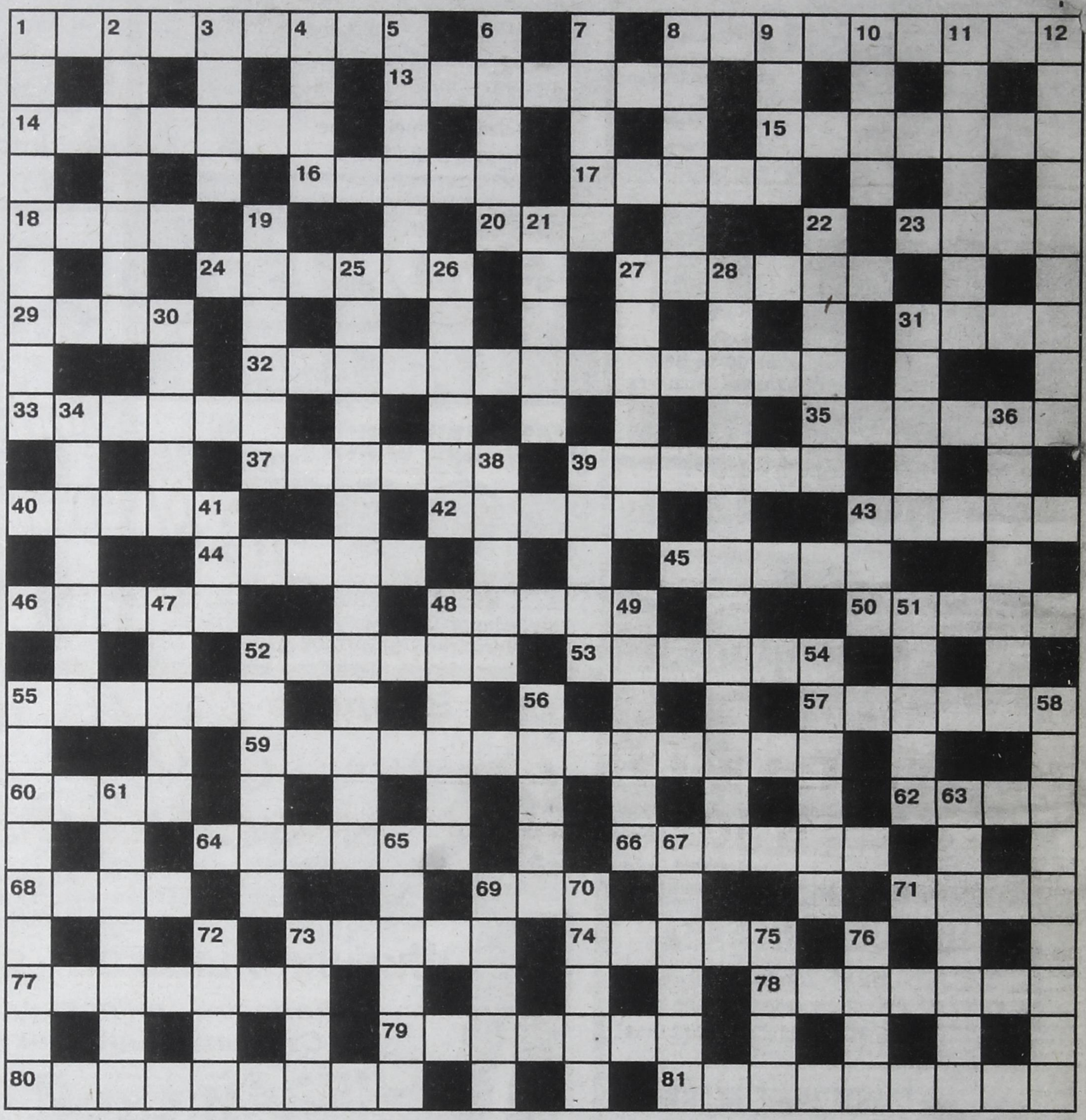

ПО ГОРИЗОНТАЛИ: **1.** Встреча в спортивных соревнованиях, выявляющая одного из участников финала. **8.** Мастер по военному снаряжению. **13.** Глава церковно-административной территориальной единицы. **14.** Отсутствие света. **15.** Продавец, работающий в палатке. **16.** Сетка, прикрепляемая к женской шляпе. **17.** Успех, нужный или желательный исход дела. **18.** Драгоценный камень. **20.** Шероховатость на поверхности предмета, лишающая его прозрачности, блеска. **23.** Неядовитое пресмыкающееся. **24.** Растение, изображаемое на государственных символах Пакистана, Уганды и ряда советских республик. **27.** Политическая организация общественного класса. **29.** Лестница, подаваемая к летательному аппарату для посадки и выхода. **31.** Цифровая отметка успехов. **32.** Повторение время от времени, наступление в определённые промежутки времени. **33.** Деталь, устанавливаемая в пазах двух соприкасающихся деталей и предотвращающая их сдвиг. **35.** Длительное отсутствие дождей. **37.** Положение в боксе. **39.** Род войск. **40.** Обувь, сплетённая из лыка или бересты. **42.** Механизм ударного действия для обработки металла давлением. **43.** Место, запачканное чем–нибудь. **44.** Крепостное или полевое военное укрепление. **45.** Сшитые в один переплёт листы бумаги, заполняемые учётными данными. **46.** Специальность ученого. **48.** Тяжёлый предосудительный недостаток. **50.** Мятеж, народные волнения. **52.** Разновидность люстры. **53.** Мастер, наносящий изображения на твердой поверхности. **55.** Постоянное или временное скопление вод. **57.** Русская мера длины. **59.** Суждение о возможности чего-либо. **60.** Поток, большое количество, масса. **62.** Сосуд в виде кувшина с крышкой. **64.** Сорт картофеля. **66.** Предоставление в долг товаров или денег. **68.** Карточная игра. **69.** Северная промысловая рыба. **71.** Совокупность всех видов судов страны. **73.** Приспособление, приводящее в действие курок, затвор. **74.** Отделение от целого чем–нибудь острым. **77.** Направление в какой–нибудь области деятельности. **78.** Японское искусство составления букетов. **79.** Способ размножения одноклеточных организмов. **80.** Спортивное соревнование с большим числом участников. **81.** Писатель, публицист.

ПО ВЕРТИКАЛИ: **1.** Сумка или пояс для патронов. **2.** Небольшой сосуд с фитилем, наполняемый маслом и зажигаемый перед иконами. **3.** Галоген. **4.** Характер. **5.** Чертежный инструмент, фигурная линейка. **6.** Произведение кино- или телеискусства. **7.** Работник спортивной команды, занимающийся поиском новых игроков для неё. **8.** Осуществление платежа. **9.** Дикая или домашняя птица, живущая у воды. **10.** Пушное млекопитающее. **11.** Верхняя одежда без рукавов, род плаща. **12.** Марка стереомагнитофона. **19.** Деталь в механизмах. **21.** Русская мера длины. **22.** Металлический стакан, предназначенный для помещения метательного заряда. **25.** Рубильник, контроллер, тумблер. **26.** Число участников собрания, необходимое для принятия правомочных решений. **27.** Пружинные плоские щипчики. **28.** Отнесение рассматриваемого объекта к определенному типу. **30.** Единица типографского измерения. **31.** Малый повествовательный жанр. **34.** Образ мыслей, норма поведения, обыкновение, привычка. **36.** Страна, область, управляемая ханом. **38.** Рубящий инструмент. **39.** Доска на полу под дверью. **41.** Заявление в суд или арбитраж о разрешении гражданского спора. **43.** Передача мяча или шайбы партнёру. **47.** Рефлекторные сокращения диафрагмы, вызывающие сильные вдохи с характерным звуком. **48.** Природное красящее вещество красно-фиолетового цвета. **49.** Группа лиц, занимающихся совместно чем-либо. **51.** Оптическое явление. **52.** Тип актёрских ролей. **54.** Крайнее усердие. **55.** Вид преступления. **56.** Инструмент для захвата, зажима. **58.** Зрелищное предприятие. **61.** Острые щипцы для откусывания проволоки, гвоздей. **63.** Груз, помещаемый на судно для улучшения его мореходных качеств. **65.** Вздор, пустяки, нелепость. **67.** Основная единица рубрики бюджета каждого министерства. **69.** Парная лицевая кость. **70.** Плоская часть поверхности геометрического тела. **72.** Излучение в виде лучей, искр, исходящих из одного центра. **73.** Сражение. **75.** Крупная перелётная птица с длинным прямым клювом. **76.** Хвойное вечнозеленое дерево.

Ответы на кроссворд от 16 августа

ПО ГОРИЗОНТАЛИ: 1. Чеканка. 8. Рисунок. 12. Трансмиссия. 13. Раритет. 14. Бройлер. 15. Ряд. 17. Иней. 18. Ушанка. 19. Истина. 20. Звон. 23. Арахис. 25. Филиппика. 26. Регата. 30. Аквариум. 31. Завет. 32. Шпиндель. 35. Антанта. 36. Антракт. 38. Ценз. 39. Офис. 40. Уклейка. 42. Бейсбол. 46. Стрингер. 47. Метод. 48. Реверанс. 51. Гранат. 53. Металлург. 54. Шкипер. 59. Ревю. 60. Качели. 61. Диспут. 62. Жако. 64. Муж. 67. Утконос. 68. Раллист. 69. Архитектура. 70. Антураж. 71. Квартет.

ПО ВЕРТИКАЛИ: 1. Черника. 2. Карьера. 3. Нота. 4. Атташе. 5. Каменщик. 6. Змея. 7. Эстетика. 8. Рябина. 9. Свод. 10. Наливка. 11. Куранта. 15. Радикал. 16. Дисплей. 21. Микрон. 22. Техник. 24. Рекуператор. 27. Телевидение. 28. Мутагенез. 29. Спортсмен. 33. Этика. 34. Анкер. 35. Азу. 37. Тол. 41. Кинжал. 43. Оценка. 44. Герасим. 45. Колледж. 49. Черепаха. 50. Гроссбух. 51. Горбуша. 52. Адвокат. 55. Плагиат. 56. Реостат. 57. Пассаж. 58. Буерак. 63. Шнур. 65. Улей. 66. Ёлка.

Поздравляем!

5227



Дорогую САВИТКИНУ Светлану Николаевну с днем рождения!

Пусть полной чашей будет дом.
И все, что хочется, в придачу.
Неутомимости во всем,
Здоровья, счастья и удачи!

Родители и ребята из АРДИ



5228

Большое спасибо САВИТКИНОЙ Светлане Николаевне за то, что вывозит наших детей на отдых, за чуткое отношение, материнскую заботу.

Родители

5217

Дорогого, любимого крестника МЛАДЕНЦЕВА Александра Петровича с 50-летием!



Благополучия тебе,
удачи во всех делах,
здоровья еще на долгие годы.
Для нас твой юбилей
тоже день радости.
В этот день 50 лет назад
земля стала богаче на одного
настоящего мужчину!

Крестная, Лушины, Поповы

5038

Дорогую мамочку и любимую сестру ИВАНОВУ Татьяну Михеевну с 50-летием!

Пусть годы бегут и бегут –
не беда,
Пусть рядом здоровье
шагает всегда.
Пусть счастье, как птица,
на крыльях летит,
А сердце не знает
тревог и обид.



Дети, семьи Доржехановых, Рустамовых, Етоновых

5193

Дорогую нашу КОКОРИНУ Галину Вячеславовну с днем рождения!

С великолепным,
самым лучшим
в жизни днем!
Удач и чтоб мечты
исполнились скорее,
Пусть ждут успех,
благополучие
во всем,
От сердца –
счастья и здоровья!



Муж, дочери, зятья, внуки

1305

Уважаемая Галина Степановна ПАВЛОВСКАЯ! Примите искренние поздравления с юбилеем!

Желаем вам, чтобы в вашей жизни было как можно больше светлых и солнечных дней! Пусть все позитивное, что вам предстоит осуществить, станет фундаментом для благополучия и процветания. Желаем вам счастья, жизненного оптимизма и достижения всех поставленных целей!

Коллектив страхового отдела г. Ангарска компании РОСГОССТРАХ



На правах рекламы

Св-во серии 38 № 002453219, от 13.07.2006

СОХРАНИМ И ПРИУМНОЖИМ

ДЕПАРТАМЕНТ ВКЛАДОВ И ЗАЙМОВ

КРЕДИТНЫЙ ПОТРЕБИТЕЛЬСКИЙ КООПЕРАТИВ ГРАЖДАН

СОХРАНИТЕ СВОИ ДЕНЬГИ!

ПОЛУЧИТЕ ВЫСОКИЕ ПРОЦЕНТЫ!

- ☑ Выгодные условия размещения средств
- ☑ Возможность пополнения сбережений
- ☑ Различные сроки хранения
- ☑ Гарантия сохранности сбережений

ЗВОНИТЕ: 611-411, 65-66-66 ♦ ПРИХОДИТЕ: г. Ангарск, 89 квартал, д.7

1311

БЕСПЛАТНЫЕ ОБЪЯВЛЕНИЯ

НОМЕР ПРИЕМА бесплатных объявлений ☎ 52-85-80

справочная служба "Магеллан".

Недвижимость

ОБМЕН

КВАРТИРЫ МЕЖДУ ГОРОДАМИ

•2-комн.кв-ру в Слюдянке на Байкале на 1-комн.кв-ру в Ангарске. Тел.: 8-9086-51-64-60, 8-914-942-55-15.

•3-комн.кв-ру в Бирюсинске (2 эт., тел.) на кв-ру в Ангарске. Тел. 53-03-78 с 19 до 22 часов.

•3-комн.кв-ру в г.Междуреченске Кемеровской обл. на любую кв-ру в Ангарске. Тел. 54-47-43.

•4-комн.кв-ру в Усолье-Сибирском (106 кв.м) на кв-ру в Ангарске. Тел. 89021787993.

•2-комн.кв-ру в Ангарске на кв-ру в Усолье-Сибирском с доплатой. Тел. 58-88-49.

•2-комн.кв-ру в Усолье-Сибирском с доплатой 200-300 тыс.руб. на кв-ру в Ангарске. Тел. 51-48-18.

•2-комн.кв-ру в Зеленом городке (г.Усолье-Сибирское) на кв-ру в Ангарске с доплатой 400-500 тыс.руб. Тел. 51-48-18.

•Кв-ру в Усолье-Сибирском на кв-ру в Ангарске с доплатой 150-200 тыс.руб. Тел. 58-88-49.

•Кв-ру в п.Михайловка + доплата 600-700 тыс.руб. на кв-ру в Ангарске. Тел. 58-88-49.

РАЗЪЕЗД

•3-комн. кр. кв-ру (60 кв.м) на 2-комн.кв-ру улучш. план. и 1-комн.кв-ру. Рассмотрим все варианты. Тел. 52-60-94.

•3-комн. кр. кв-ру в р-не рынка на две кв-ры. Рассмотрим варианты. Тел. 56-36-90.

•3-комн.кв-ру улучш. план. (95 кв-л, 2 эт., на 2 стороны, лоджия, кухня 9 кв.м, с/у разд.) на 2-комн.кв-ру улучш. план. и комнату на подселении. Дом.тел. 67-63-13.

•3-комн.хрущ. (82 кв-л, распашонка, 59/42/6,5, 3 эт., балкон, тел., м.дверь, небольшая перепланировка, рядом остановки, магазины) + наша доплата на две 2-комн.хрущ. (кроме 1 и 5 эт., желательно в этом же или близлежащих кв-лах). Тел.: 89517442594 (вечером), 89500930707.

•3-комн.кв-ру в р-не Ц.рынка на 2-комн.кв-ру и комнату на подселении. Тел. 69-52-68 вечером.

•4-комн. кр. кв-ру (59 кв-л, 2 эт., тел., лоджия) на две 2-комн. кр. кв-ры (кроме 1 эт., без доплаты). Или продам. Тел. 89085411072.

•2-комн.хрущ. (182 кв-л, 2 эт.) на 1-комн.кв-ру в «квартале» с доплатой 400 тыс. руб. (1 эт. не предлагать). Тел. 59-31-55.

•2-комн.кв-ру улучш. план. (219 кв-л, 2 эт.) на две 1-комн.хрущ. в «квартале». Тел. 59-31-55

•2-комн.хрущ. (59 кв.м) на две комнаты на подселении. Тел. 65-25-96.

•3-комн. кр. кв-ру (А кв-л, 1 эт.) на 2- и 1-комн.хрущ. в «квартал». Тел. 8-908-6-483-641.

•3-комн.кв-ру улучш. план. на 2-комн.кв-ру и комнату на подселении. Рассмотрим все варианты. Тел. 8-950-1-273-009.

•3-комн.хрущ. (82 кв-л, распашонка, 6,6/42/59, 3 эт., балкон, тел., м.дверь, небольшая перепланировка, рядом остановка, магазины) на две 2-комн.хрущ. (кроме 1 и 5 эт., желательно в этом же или близлежащих кв-лах) с нашей доплатой. Рассмотрим ваши варианты. Тел.: 8-951-7-442-594, 8-950-0-930-707.

•3-комн. кр. кв-ру (59 кв-л, 1 эт., 79 кв.м) на 2- и 1-комн.кв-ры. Тел. 52-68-97.

СЪЕЗД

•1-комн.кв-ру улучш. план. (7а мрн, 2 эт.) и комнату (76 кв-л, 2 эт.) на 2-комн.кв-ру улучш. план. или крупногаб. в юго-западном р-не (2-3 эт.). Тел. 67-06-99.

МЕНЬШЕЕ НА БОЛЬШЕЕ

•Комнату (17,4 кв.м, в 3-комн.кв-ре) с доплатой на 1-комн.кв-ру. Тел. 89501152805.

•1-комн.хрущ. (95 кв-л, 4 эт.) с доплатой на 3-комн.хрущ. в 12 мрн. Тел.: 51-30-02, 8-950-0-945-374.

•1-комн.кв-ру (92 кв-л, 5 эт., м.дверь, сигнализация, приватиз.) на 2-комн.кв-ру. Тел. 55-85-37.

•1-комн.кв-ру над маг. «Олимпиада» (32 кв.м) на 2-комн.кв-ру (кроме 1 эт.). Тел. 67-30-28.

•1-комн.кв-ру улучш. план. (7а мрн, 2/5) и комнату (76 кв-л, 2/5) на 2-комн.кв-ру улучш. план. или крупногаб. в юго-зап. р-не (2-3 эт.). Тел. 67-06-99.

•2-комн.кв-ру (189 кв-л, 5 эт.) на 3-комн.кв-ру в 207-210 кв-лах с доплатой. Тел.: 58-19-19, 54-84-03.

•2-комн.хрущ. (11 мрн, 3/5) на 3-комн.кв-ру в этом же р-не. Тел.: 56-99-79, 8-908-6-484-098.

•1-комн.кв-ру на кв-ру большей площади (9-10 мрн, вблизи ул.Коминтерна). Тел. 65-73-83.

БОЛЬШЕЕ НА МЕНЬШЕЕ

•3-комн. кр. кв-ру (211 кв-л, 1 эт.) на 2-комн.кв-ру в 17, 18, 32, 33, 22, 29 мрн, 212, 219, 225 кв-лах или в центре города. Тел. 54-45-25.

•3-комн.кв-ру (72 кв-л, д. 2, 3 эт.) на 1-комн.кв-ру с доплатой. Или продам. Тел. 89246014029.

•3-комн. эксп. кв-ру (85 кв-л) на 2- или 1-комн.кв-ру с доплатой. Тел. 56-93-86.

•3-комн.хрущ. (10 мрн, 3 эт.) на 1-комн.кв-ру. с доплатой. Тел. 64-50-30.

РАВНОЦЕННЫЙ

•1-комн.кв-ру улучш. план. (95 кв-л, д. 22, балкон, тел., 4 эт., 33,7/17,3/9) на равноценную (2 эт.). Или продам. Оформление через агентство. Тел. 89501421680.

•2-комн.кв-ру (189 кв-л, 5 эт.) на 2-комн.кв-ру улучш. план. с доплатой. Тел.: 58-19-19, 54-84-03.

РАЗНЫЕ ВАРИАНТЫ

•1-комн.кв-ру в Иркутске, Куйбышевский р-н (деревян. 2-эт. дом, 1 эт., неблагоустроен., м.дверь, реш., подполье, палисадник, дровяник, сарай) + доплата 500 - 600 тыс.руб на кв-ру в Ангарске. Тел. 58-88-49.

•3-комн. кр. кв-ру (76 кв-л, 3/4, домофон, тел., балкон, евроокна, новые алюминиевые батареи). Варианты. Тел. 8-924-6-201-410.

ДОМА, ДАЧИ, УЧАСТКИ

•Дом в мрн Китой (100 кв.м, тел., благоустроенный, баня, бассейн, гараж, все надворные постройки, сад, огород 15 соток) на 4-, 3- или две 1-комн.кв-ры. Варианты. Или продам. Тел. 51-33-64.

•2-комн.коттедж в п.Новый-4 на 2-комн.кв-ру без доплаты. Адрес: 665801, п.Новый-4, а/я 1359

•Дачу в Китое (дом, баня, гараж, постройки, огород 12 соток) на равноценную в черте города (с огородом 5-6 соток). Тел. 89501272024.

•Дачу в Тельминке (с/о «Луч», соседи хорошие) на ПК «Пентиум-4» с комплектующими. По договоренности. Тел.: 53-25-72, 56-57-35 с 10 до 18 часов.

•Дом в г.Орске (8 комнат, 6 соток земли, насаждения) на кв-ру в Ангарске. Варианты. Тел. 53-80-55 после 16 часов.

ПРОДАЖА

КВАРТИРЫ

•Две комнаты в Новосибирске. Или обмен на Ангарск. Тел.: 89041104242, 89500651933.

•Две комнаты (на обе стороны, с балконами, с/у разд., кухня, мойка, 5 эт.). Тел. 89511118394.

•Срочно 1-комн.кв-ру (178 кв-л, 5 эт., через агентство) – 1 млн. 300 тыс.руб. Торг. Тел. 56-10-70.

•1-комн.кв-ру улучш. план. (9 мрн, дом 91, 1/5, 33,2/17/8,5, лоджия зареш. и застекл., домофон, м.дверь, солн., в хорошем состоянии, тел.). Или меняю на 2-комн.хрущ. в 9-13 мрн с доплатой. Тел. 89517496670.

•1-комн.кв-ру в 15 мрн. Тел. 89501054777.

•1-комн.кв-ру (74 кв-л, 4 эт., ванная выложена плиткой, пластиковые окна, перепланировка узаконена). Тел. 89149045477.

•1-комн.кв-ру в 17 мрн. Тел. 8-914-883-24-83.

•Две 1-комн.кв-ры улучш. план. (277 кв-л и 17 мрн). Или меняю на 3-комн.хрущ. с доплатой. Тел.: 56-43-06, 8902-768-6731.

•2-комн.хрущ. (13 мрн, комн.разд., двери межкомнатные, окна пластиковые, балкон застекл., тел.). Тел. 67-78-08.

•Срочно 2-комн.хрущ. (13 мрн, 2 эт.). Тел. 89148887747.

•2-комн.кв-ру (88 кв-л, дом 24, 1 эт., по ул.Файзулина, только под офис). Тел. 89517384530.

•Срочно 2-комн.кв-ру улучш. план. (15 мрн, 4/5, балкон застекл., тел., свободная продажа, документы готовы). Тел. 65-80-46.

•2-комн.хрущ. (88 кв-л, 48 кв.м, стеклопакет, тел., хорошее состояние). Тел. 64-18-99.

•2-комн.кв-ру улучш. план. (17 мрн, 1 эт.). Тел. 65-19-58.

•2-комн.хрущ. (13 мрн, д. 1, 1 эт., окна на Ангарский проспект). Тел. 89025611953.

•3-комн.кв-ру (А кв-л, 4/4, 76/53/8,6, стеклопакеты, балкон застекл., тел., м.дверь). Или меняю на 4-, 5-комн.кв-ру улучш. план. через агентство. Тел. 54-07-17.

•3-комн.кв-ру (23 кв-л, 1 эт., можно под офис). Тел.: 580-137, 586-863.

•3-комн.кв-ру улучш. план. (278 кв-л, 4 эт.) – 2 млн. 250 тыс.руб. Раб.тел. 67-84-38.

•4-комн.кв-ру (61 кв-л, 62/84, 3 эт., 2 балкона, надежный дом, хорошие соседи) – 4 млн.руб., рядом небольшой гараж – 200 тыс.руб. Продажа через агентство. Тел. 58-77-88.

•4-комн.хрущ. (8 мрн, за маг. «Центральный», 1 эт., угловая, приватиз., с/у разд.). Тел. 8-902-511-25-79.

•Квартиру в п.Михайловка. Тел. 56-65-91.

•1-комн.кв-ру (6 мрн, 16,9/10,9) - 850 тыс.руб. Без условий. Тел. 8-908-5-429-069.

•1-комн.кв-ру (6 мрн, 30,7/18/7,3) - 1 млн. 50 тыс.руб. Без условий. Тел. 8-908-5-429-069.

•1-комн.кв-ру в Иркутске, Куйбышевский район (неблагоустр., 1 эт., деревянный 2-эт.дом, документы готовы) - 700 тыс.руб. Тел. 58-88-49.

•Срочно 1-комн.кв-ру улучш. план. (19 мрн, лоджия 6 м, 35,5/18,8/9,5, остается вся техника и мебель, сост.отл., евроремонт, евроокна). Тел. 64-50-64.

•1-комн.хрущ. (95 кв-л, 2 эт.) - 1 млн.руб. Тел.8-908-5-449-505.

•1-комн.хрущ. (95 кв-л, 4 эт.). Тел.: 51-30-02, 8-950-0-945-374.

•Срочно 1-комн.хрущ. (11 мрн, 1 эт., тел., м.дверь, реш., отл.сост.) - 1 млн. 150 тыс.руб. Тел. 58-53-67, Наташа.

•Срочно 1-комн.хрущ. (72 кв-л, 1/5, не угловая, 30,6/18,7/6,1). Оформление через агентство. Тел. 8-950-1-421-680.

•Срочно 1-комн.хрущ. (85 кв-л, 3/5, балкон, 31/18,8/6,2). Оформление через агентство. Тел. 8-950-1-421-680.

•Срочно 1-комн.хрущ. (95 кв-л, тел., балкон, в хор.сост., 5 эт.) - 1 млн.руб. Тел. 588-183.

Вы можете подать объявление в газету "Время" с помощью SMS.

В начале сообщения поставьте слово **ВРЕМЯ**, затем **текст объявления** и контактный **телефон** и отправьте сообщение на номер **25846**, например: **ВРЕМЯ Продам 1-комнатную квартиру на ул. Чайковского, тел. 00-00-00**

ВАШЕ ОБЪЯВЛЕНИЕ ВЫЙДЕТ В БЛИЖАЙШЕМ НОМЕРЕ.

Стоимость SMS - 25 центов без НДС (всего около 7,90 руб.)

На объявления, отправленные по SMS на номер **25846**, распространяются все правила, действующие для бесплатных объявлений.

Вы можете подать объявление в газету "Время" с помощью SMS.

В начале сообщения поставьте слово **ВРЕМЯ**, затем **текст объявления** и контактный **телефон** и отправьте сообщение на номер **25846**, например: **ВРЕМЯ Продам 1-комнатную квартиру на ул. Чайковского, тел. 00-00-00**

ВАШЕ ОБЪЯВЛЕНИЕ ВЫЙДЕТ В БЛИЖАЙШЕМ НОМЕРЕ.

Стоимость SMS - 25 центов без НДС (всего около 7,90 руб.)

На объявления, отправленные по SMS на номер **25846**, распространяются все правила, действующие для бесплатных объявлений.

Недвижимость

•2-комн.хрущ. (95 кв-л, 42/28,7/6, балкон, 4 эт.) – 1 млн. 450 тыс.руб. Торг. Тел.: 53-81-66, 8-950-1-271-416.
•2-комн.кв-ру (189 кв-л, 5 эт.). Тел.: 58-19-19, 54-84-03.
•2-комн.кв-ру (85 кв-л, по ул.Ворошилова, под офис). Тел. 8-951-7-537-877.
•Срочно 2-комн.кв-ру (93 кв-л, 3/5, состояние нормальное) - 1 млн. 500 тыс.руб. Тел.: 8(3952) 77-01-03, 8-914-9-411-644.
•2-комн.кв-ру в п.Шеститысячник (деревянный дом, 1 эт.) - 700 тыс.руб. Тел. 58-88-49.
•2-комн.кв-ру п.Выдрино на Байкале (благоустроенная, 1 эт.). Тел. 8-950-1-469-563.
•2-комн.кв-ру. (приватиз., евроремонт, 1 эт., тел., сигнализ.) - 1 млн. 700 тыс.руб. Торг. Тел. 53-65-83.
•2-комн. кр. кв-ру на ул.Восточной (2/3, на две стороны, не угловая, реш., м.дверь, тел.). Варианты. Тел. 8-924-6-201-410.
•2-комн.кв-ру улучш. план. (13 мрн, 2 эт., 54/34, 2 балкона) - 1 млн.700 тыс.руб. Торг. Тел. 52-99-81.
•Срочно 2-комн.хрущ. (8 мрн, 1 эт., солн., комн.разд., хор.сост., 41,9/40,26/6). Недорого. Тел. 68-30-51.
•3-комн.кв-ру в Цемпоселке (1 эт.). Тел. 649-539.
•3-комн.кв-ру. улучш. план. (18 мрн, 1 эт., 65/42,7, лоджия, реш., тел.) - 2 млн. 200 тыс.руб. Тел. 52-30-11.
•3-комн.кв-ру улучш. план. (19 мрн, 2 эт., все рядом). Недорого. Тел. 55-87-53.
•3-комн. кр. кв-ру (А кв-л, 1 эт.). Тел. 8-908-6-483-641.
•3-комн. кр. кв-ру (76 кв-л, 3/4, домофон, тел., балкон, евроокна, новые алюминиевые батареи). Варианты. Тел. 8-924-6-201-410.
•3-комн. кр. кв-ру (74 кв-л, 3 эт., 72,7/46,4, 2 балкона) - 2 млн. 700 тыс.руб. Тел. 52-30-11.
•Срочно 3-комн.кв-ру улучш. план. - 2 млн. 350 тыс.руб. Тел. 8-914-9-320-758.
•3-комн.хрущ. (102 кв-л, 5 эт., тел., балкон, 55/38/6, документы готовы, свободная продажа) - 1 млн. 860 тыс.руб. Торг. Тел. 56-19-39.
•3-комн.хрущ. (13 мрн, 4 эт., угловая, солн., 49/34/6, свободная продажа, документы готовы) - 1 млн. 820 тыс.руб. Торг. Тел. 56-19-39.
•Срочно 3-комн.кв-ру (211 кв-л, 1 эт., 71,8/50,9/8,7) - 3 млн. 200 тыс.руб. Тел. 54-45-25.
•Срочно 3-комн.хрущ. (92/93 кв-л, 5 эт., не угловая, тел., балкон, с/у разд., хор.сост.) -1млн. 650 тыс.руб. Торг. Тел.: 58-81-83, 58-53-67.
•4-комн. кр. кв-ру в коттедже (на 2 хоз., р-н сангородка, 12 соток, теплицы, гараж, все насаждения). Тел. 8-950-1-279-659.
•Срочно комнату в 31 кв-ле. Тел. 8-914-9-247-363.
•Комнату по ул.Ленина (под офис) - 2 млн. 500 тыс.руб. Тел. 8-950-1-421-680.
•2-комн.кв-ру в мрн. Недорого.Тел. 8-908-544-95-05.
•3-комн. кр. кв-ру (59 кв-л, 79 кв.м, 1 эт., удобный р-н, большой коридор) – 2 млн. 600 тыс. руб. Тел. 52-68-97.
•Комнату (отл. сост., 13,5/31). Тел. 8-904-112-80-28.

ДОМА

•В мрн Байкальск (центр.отопл., центр.канализ., тел., гараж, 2 теплицы, 84 кв.м). Тел. 8-908-651-84-50.
•В п.Байкальск (шлакоблочный). Адрес: п.Байкальск, ул.Хлебозаводская, 34.
•В п.Забитуй (все постройки). Недорого. Тел.: 56-93-17, 8-904-655-39-94.
•Дом на разбор в с/о «Калиновка» (бревно, шифер, ДВП и др.). Дом.тел. 56-84-48.
•Коттедж в Савватеевке (благоустроенный, 87 кв.м, 6 соток земли, баня, стайка). Или обменяю на Ангарск. Тел. 54-30-58.
•В Савватеевке (дорога). Тел. 89046548921.
•В п.Строитель (баня, стайки, теплица, 16 соток) – 500 тыс.руб. Торг. Тел. 51-80-82.
•В Утулике (рядом с т/б «Утулик»). Сот. 8908662431, тел. 53-52-17.
•Дом на разбор (3х4). Тел. 54-45-12.
•Сруб (5х6, оклад листвяк) – 35 тыс.руб. Тел. 67-23-77.
•В Китое (2-эт., 82,4/48,5, 4 сотки, баня, выгребная яма) – 1 млн. 300 тыс.руб. Торг. Тел 52-99-81.
•В Байкальске. Недорого. Тел. 52-30-11.
•В д.Низовцево (40 соток, летняя кухня, баня, надворные постройки). Цена договорная. Тел. 61-71-78.
•В п.Байкальск (со всеми удобствами).Тел. 56-53-24.
•В п.Байкальск (на 2 половины, шлакоблочный, 3-комн., центр. отопл., гор./хол. вода, выгребная яма, баня, 10 соток) - 3 млн. 500 тыс.руб. Торг. Тел. 8-902-7-647-327.
•В п.Биликтуй (1/2 дома, баня, летняя кухня, колодец) - 200 тыс.руб. Тел. 51-48-18.
•В п.Михайловка (недостроенный, летняя кухня, стайка, подвал, огород 15 соток). Тел. 51-25-39.
•В с/о «Широкая падь» (недостроенный бревенчатый дом под шифером, 5х6, самовывоз). Тел. 55-58-54.
•Коттедж в г.Калининграде (евроремонт, все удобства). Тел.: 67-38-84, 8-902-7-693-848.
•На ул.Набережной (2-эт., 150,7 кв.м, евроремонт, в отл.сост., гараж, баня, теплица). Тел. 8-908-5-426-579.

ДАЧИ

•В с/о «Архиереевка-2» (12 соток, 2 дома, скважина, все насаждения, ручной и эл.насос, косилка, 2 теплицы). Тел. 53-44-65.
•В с/о «Архиереевка-3» (9 соток, дом, земля ухоженная, насаждения). Тел. 68-00-64.
•В с/о «Белок» за Стеклянкой. Тел. 53-80-19.
•В с/о «Березовая роща» (8 соток, дом, гараж, баня, теплицы). Или меняю на гараж. Тел. 54-74-86.
•В с/о «Ветеран-3» (16,5 сотки, 2-эт.дом, кухня, канализация, встроенная мебель, большая баня). Тел. 89500684968.
•В с/о «Волна» (радиостанция-7, 9 соток, свет, вода). Тел. 52-57-53 вечером.
•В с/о «Жарки» за Биликтуем (дом, гараж, баня, теплица) – 150 тыс.руб. Или меняю на кап.гараж. Тел. 8-908-655-70-97.
•В с/о «Малинка» за с/о «Строитель» (дом, гараж, баня, 2 теплицы застекл., свет, вода, насаждения). Тел. 8-914-9-372-936.
•В с/о «Медик» в Широкой пади (2-эт.дом, 2 теплицы, сруб бани, все на бетон.фундаменте, все посажено). Тел. 8-908-6516-347.
•В с/о «Монтажник-2» за Подсочкой (новый бревенчатый дом 4х4, насаждения). Тел. 56-80-39.
•В с/о «Птицевод» (есть все). Тел.: 56-57-28, 8-914-876-90-00.
•В с/о «Сосновый бор» за Жилкино (дом брусовый, 2 теплицы, гараж, насаждения). Тел. 56-48-09.
•В с/о «Спутник-3» (5,5 сотки, 2 теплицы, домик). Тел. 54-58-27 вечером.
•В с/о «Черемушки» за Китойским мостом (дом, гараж, баня, 2 теплицы под стеклом, посадки). Тел.: 52-56-15, 89027694913.
•В с/о «Юбилейное» за «кварталом». Тел. 53-96-24 после 20 часов.
•В Ст.Ясачной (10-я улица, 2-эт. дом 5х7, брус 180х260, не топит, ухоженный участок, с урожаем). Тел. 56-72-16.
•В с/о «Ново-Ясачное». Или поменяю на гараж с доплатой. Тел. 89086512473.
•В Ст.Китое (20 соток, свет, скважина, домик-времянка, начатый гараж, сруб, забор). Тел. 8-950-1-274-021.
•В с/о «Калиновка-4» (10 соток, дом, теплица, свет, вода, гараж металлический, насаждения). Тел. 55-71-42.
•В с/о «Луч-2» в Подсочке (дом 2-эт., свет, вода, 6 соток). Тел. 56-61-29.
•В с/о «Надежда» в п.Китой (12 соток, дом брусовый 6х7, баня брус 3х6, теплица, парники, насаждения, колодец, свет). Тел. 65-60-96.
•Срочно в с/о «Сосновый бор» за Б.Жилкино (есть все). Тел.: 59-29-21 днем, 55-92-68 после 18 часов.
•В с/о «Утес» (2-эт. дом, баня, гараж, вагончик, дорожки выложены плиткой, 3 теплицы). Цена договорная. Тел. 8-914-9-313-374.
•В с/о «Утес» (с урожаем). Тел.: 55-02-49, 8-908-6-480-527.
•В с/о «Энергетик-2» в п.Малышовка (7,2 сотки, 2-эт. дом, баня, гараж, 3 теплицы, уч. №44). Тел.: 50-19-12, 8-914-9-441-084.
•За Китойским ж.-д. мостом. Дешево. Тел. 8-904-1-126-806.

УЧАСТКИ

•В с/о «Архиереевка-2» (6 соток, посажена картошка, дом 6,5х6,5 под крышей, гараж). Тел. 52-28-17 после 21 часа.
•В с/о «Нефтехимик» (сруб бани, высокий фундамент под дом, кирп.забор, скважина, свет, будка под хозинвентарь). Тел. 89086433511.
•В с/о «Широкая падь» (12 соток, под картофель), в с/о «Архиереевка-1» (6 соток, под картофель). Земля отличная. Тел.: 67-66-38, 67-90-96, 51-88-24.
•В 208 кв-ле возле профилактория АЭХК (все коммуникации подведены, готово подвальное помещение под строительство дома). Тел. 8-914-8-952-626.
•В п.Строитель (дом, постройки, подвал). Тел. 8-951-7-311-639.
•В с.Выдрино на Байкале (15 соток). Тел. 8-950-0-850-979.
•В с/о «Калиновка-6» (без построек). Тел. 56-09-67 после 18 часов.
•В с/о «Калиновка» 5/1 (вода, свет, насаждения). Тел.: 56-58-90, 8-950-127-62-92.
•В Усольском р-не рядом с п.Цейлоты (под фермерское хозяйство, постройки, 19 гектаров). Тел. 8-902-7-649-057.
•В Усольском р-не рядом с п.Цейлоты (большой участок земли, 19 гектаров). Возможен обмен. Тел.: 65-04-00, 65-06-45.
•Около с/о «Контакт» (рядом с городом, 8 соток). Тел.: 67-96-38, 8-914-9-166-025.
•В с/о «Архиереевка-1» (6 соток). Тел. 55-15-72.

ПОКУПКА

•Дачу (рядом с речкой, дом, баня, гараж). Тел.: 89086516540, 89025685138.
•Сруб под баню (5х6). Тел. 89086504015.
•2-комн.кв-ру (можно 5 эт.). Недорого. Тел. 55-85-37.
•2-комн.кв-ру в Усолье-Сибирском, комнату или кв-ру в Ангарске, кв-ру в п.Михайловка. Тел. 51-48-18.
•Срочно 2-комн.хрущ. (без посредников). Тел. 8-924-6-213-720.
•3-комн.хрущ. в 12 мрн. Тел. 8-950-0-721-691.
•Комнату на подселении (на 2 хоз., в центральной части города). Возможна предоплата. Тел. 8-590-0-721-353.
•Дом в п.Китой. Недорого. Тел. 55-02-94.
•Дом из бруса. Тел.: 56-99-79, 8-908-648-40-98.
•Дом рядом с Ангарском (прописка обязательна). Тел.: 51-19-43, 8-951-7-311-805.
•Дом (большой, брусовый, баня, для проживания зимой). Цена умеренная. Тел. 59-46-77.
•Дачу в с/о «Еланское», Ст.Китое, «Нива» или рядом. Тел. 67-64-36.
•Дачу за «кварталом». Тел.: 51-19-43, 8-951-7-311-805.

Аренда

СНИМУ

•Молодой мужчина без вредных привычек комнату у приличных людей. Порядок и оплату гарантирую. Тел. 89027663861.
•Семья (2 чел.) 1-2-комн.кв-ру. Тел. 51-51-78 в любое время.
•Семья 1-, 2-комн.кв-ру на длительный срок (11, 12, 12а, 15, 22 мрн). Тел.: 65-34-51 после 20 часов, 89501002889, Анна.
•1-комн.кв-ру. Тел. 89025112292.
•Семья (3 чел.) 1-комн.кв-ру в 18 мрн на длительный срок. Тел.: 59-21-67, 89021721593.
•Семья военнослужащего 1-комн.кв-ру в «квартале» (без мебели, с тел.). Порядок и своевременную оплату гарантируем. Оплата помесячно в пределах 4000-4500 руб. Тел.: 89500632390, 54-47-83.
•1-комн.кв-ру или комнату на подселении. Тел. 8-914-9-432-524.
•Семья (3 чел.) 1-комн.кв-ру в городе. Тел. 8-908-6-506-440.
•Семья (4 чел.) 1-, 2-комн.кв-ру в 91, 93, 88 кв-лах (без мебели). Недорого. Тел. 8-950-14-21-128.
•Молодая семья жилплощадь в старой или центральной части города на длительный срок. Тел.: 52-99-35, 89500636032.
•Помещение под офис (30 кв.м, в отдельно стоящем здании). Тел. 8-914-892-6605.
•Молодая семья 1-, 2-комн.кв-ру на длительный срок. Чистоту и порядок гарантируем. Оплата ежемесячно. Тел.: 8-951-7-495-394, 8-951-7-446-831.
•1-, 2-, 3-комн.кв-ру. Варианты. Тел. 8-908-6-502-626.
•1-, 2-комн.кв-ру в Иркутске. Тел. 8-950-0-721-353.
•Семья (4 чел.) 1-, 2-комн.кв-ру в 85, 84, 95 кв-лах, 29 мрн. Оплата поквартально. Чистоту и порядок гарантируем. Тел. 8-950-1-435-958.
•1-, 2-комн.кв-ру в р-не «Феи» (частично меблированную) на длительный срок. Оплата помесячно. Тел.: 8-902-5-685-338, 55-09-89.
•1-комн.кв-ру или комнату на подселении на длительный срок. Тел. 8-951-1-120-562.
•Молодая пара 1-комн.кв-ру на длительный срок. Недорого. Тел. 8-950-0-722-692.
•1-комн.кв-ру на длительный срок в старой части города. Тел. 8-950-1-161-027.
•2-, 3-комн.кв-ру (кроме «квартала» и мрн). Тел. 8-908-6-510-557.
•Любую 2-комн.кв-ру и 3-комн.кв-ру (желательно 1 эт.). Тел.: 8-908-6-555-435, 8-908-6-554-280.
•Семья 2-комн.кв-ру в 6, 6а мрн (желательно с мебелью). Оплата помесячно. Тел. 8-950-0-631-822.
•Семья (3 чел.) 2-комн.кв-ру в 95, 84 кв-лах, 29 мрн. Порядок и чистоту гарантируем. Оплата помесячно. Тел. 8-950-1-345-738, Наталья.
•2-комн.кв-ру в мрн. Тел. 65-04-00.
•2-комн.кв-ру в центральной части города. Оплата по договоренности, возможно вперед. Чистоту и порядок гарантируем. Тел.: 53-84-21, 8-950-0-721-353.
•Семейная пара любую квартиру не дороже 4500 руб./мес. Тел.: 8-950-0-682-937, 56-67-90.
•Квартиру (приличную, с необходимой мебелью, бытовой техникой). Оплата достойная. Тел. 8-950-1-421-680.
•Квартиру в 15, 17, 18, 19, 22 мрн (частично меблированную) на длительный срок. Оплата помесячно. Тел.: 8-902-5-685-338, 55-09-89.
•Комнату в общежитии или на подселении. Недорого. Тел. 8-951-735-76-04.
•Семья военнослужащих (2 чел.) комнату на подселении на длительный срок. Оплата ежемесячно. Порядок гарантируем. Тел.: 8-951-739-71-26, 8-951-743-84-11.
•Комнату на подселении. Варианты. Тел. 8-908-6-502-626.
•Комнату. Недорого. Тел. 52-51-58 после 17 часов.
•Одинокая, порядочная девушка квартиру на длительный срок. Оплата ежемесячно. Тел.: 65-20-75 после 18 часов, 8-951-739-77-79.
•Порядочная семья теплый дом (желательно в с/о «Спутник-3» или недалеко от города) на длительный срок. Тел.: 53-18-70, 8-950-1-422-505, 8-950-1-327-132.

СДАЮ

•2-комн.кв-ру (6а мрн, тел., частично меблированная) на длительный срок. Тел. 51-72-79.
•3-комн.кв-ру или по комнатам в р-не Ц.рынка. Тел. 56-36-90.
•Комнаты в п.Листвянка для отдыха. Тел. 89148926757.
•1/2 дома в Раздолье (60 кв.м, земля, баня, стайки, цех по деревообработке и станки, 2 мини-трактора, мотоблок с косилкой, желательно мужчине-пенсионеру, работоспособному, с автомашиной) с последующим выкупом. Адрес: с.Раздолье, ул. 40 лет Победы, 1, Шелепов М.П., тел. 96-6-34.
•1-комн.кв-ру (после ремонта.). Тел. 52-48-65.
•1-комн.кв-ру в «квартале» на 3 мес. Тел. 65-06-45.
•1-комн.кв-ру на длительный срок. Тел. 56-55-61 вечером.
•2-комн.кв-ру в 8 мрн. Оплата поквартально - 6000 руб./мес. Тел. 67-01-22.
•Семейной паре 2-комн.кв-ру в Цемпоселке. Оплата помесячно – 4000 руб. Тел.: 65-04-11, 8-950-0-520-756.
•2-комн.кв-ру в 210 кв-ле. Тел. 59-34-24.
•2-комн.кв-ру в центре (без мебели) на 3 мес. Тел. 65-06-45.
•Срочно непьющей семье (не более 3 чел.) 2-комн.кв-ру улучш. план. в 19 мрн. Тел.54-98-40.
•Комнату в частном доме со всеми удобствами. Тел. 56-53-24.
•Срочно комнату девушке, женщине в 6а мрн. Тел. 56-17-63.
•Комнату на подселении. Тел.: 8-904-6-571-144, 8-950-1-279-393.
•Дом в с.Васильевск Баяндаевского р-на (все надворные постройки, в экологически чистом районе). Тел. 8-395-270-74-59.

Мебель

ПРОДАЖА

•Спальный гарнитур (Италия) – 30 тыс.руб. Торг. Тел.: 53-95-96, 53-09-99.
•Спальный гарнитур (Прибалтика, цвет светлый орех, две 1,5-спальные кровати, 2 прикроватные тумбочки, трельяж, платяной шкаф, тумба для белья, б/у). Недорого. Тел. 53-09-37.
•Спальный гарнитур (б/у, шифоньер, 2 кровати, 2 тумбочки, зеркало) – 5000 руб. Можно по частям. Тел. 89149355696.
•Кухонный гарнитур (Польша, коричневый, 8 предметов) – 1400 руб. Тел. 614-105.
•Кухонный гарнитур, стеллажи для книг, туалетные столики, стулья. Тел. 533-560.
•Мягкий уголок (б/у, в хорошем состоянии). Недорого. Тел. 55-85-28.
•Большой угловой диван («ВудМастер», 2,0х1,7, темно-синий), детский диван (выдвигается вперед). Тел. 53-78-20.
•Угловой диван и кресло (б/у, в хорошем состоянии), детский диван-кровать. Тел.: 55-88-69, 57-16-45.
•Пенал для кухни или на дачу (цвет белый) – 200 руб., плитку (15х15). Тел. 53-18-87.
•Две кровати (195х80, с матрацами, Германия, б/у). Тел. 56-24-21.
•1,5-спальную кровать. Недорого. Тел. 56-48-09.
•Двухъярусную кровать + встроенный шкаф-купе (матрацы, б/у, в отл.состоянии). Тел. 67-75-49.
•Отдам кресло-кровать (б/у). Тел. 53-77-86.
•Стенку (6 секций, Германия, 5,0х1,95, б/у) – 3000 руб. Тел. 52-48-25.
•Стенку «Хафель» (Германия, 6 предметов, шкаф-витрина со стеклянными дверцами, бар, 4,9х2,15). Тел. 52-53-25.
•Стенку (б/у, Румыния). Недорого. Тел. 53-20-21.
•Секретер, подставку под телевизор. Тел. 53-36-26.
•Стенку (5 секций, в хорошем состоянии). Недорого. Тел. 54-26-09.
•Стенку (6 секций, неполированная, коричневая, выс. 2,4 м, глубина 55 см) – 5000 руб. Тел. 54-71-00.
•Стенку «Беларусь» - 12 тыс.руб., мягкий уголок (б/у). Тел. 54-78-81.
•Стенку (импортная, б/у, 3 секции, дл. 3,5 м, шкафы платяной, посудный, книжный). Цена договорная. Тел.: 55-02-31, 8-9501050835.
•Стенку (5 секций, Польша, цвет вишня, хор.сост.). Тел. 8-950-0722-971.
•Секретер (2100х900, для школьника, в отл.состоянии). Недорого. Тел.: 52-35-40, 52-53-42.
•Стол для кухни (б/у). Тел. 52-83-55.
•Столы, стулья (находятся в Иркутске). Тел.: 554-388, 8-902-5-686-768.
•Компьютерный стол (цвет синий, большой, сделан на заказ). Цена договорная. Тел. 53-78-47.
•Письменный стол (темный, б/у). Дешево. Тел.: 55-70-29, 52-88-17.
•Письменный стол с выкатной тумбочкой (б/у, 118х60) – 1200 руб. Тел. 56-14-17.
•Письменный стол – 300 руб. Тел. 56-87-16.
•Компьютерный стол (светлый, б/у, в отл.сост.). Недорого. Тел. 67-75-49.
•Две столешницы: 850х560х15 – 250 руб., покрыта пластиком, 1156х600х15 – 450 руб. Новые, углы обработаны, овальные, цвет - мрамор серый, белый. Тел. 52-58-28.
•Стулья, табуретки, кресла. Тел. 52-85-44.
•Новые шкаф-купе с зеркалом, тахту, детский ковер (небольшой, «Винни-Пух»), ковер (2,5х2, б/у). Тел. 53-18-87.
•Шкаф для одежды (3-дверный). Недорого. Тел. 56-00-45.
•Диван мягкий (выкатной). Недорого. Тел. 65-11-22.
•Диван, 2 кресла (на дачу), стенку (светлая), тумбу под ТВ (темная). Недорого. Тел.: 55-64-49, 8-908-6-480-635.
•Диван (раздвижной, б/у), 2 кресла, кровать. Тел. 8-914-9-320-758.
•Диван угловой («Вуд Мастер», 2,3х1,9), 2 кресла. Тел.: 50-19-12, 8-914-9-441-084.
•Диван, два кресла (б/у, в хор.сост.) - 4500 руб. Тел. 67-65-36 после 20 часов.
•Диван. Недорого. Тел. 51-82-49.
•Диван-кровать (1,3х1,9), диван-книжку, два мягких кресла, 4 стула мягких, тумбу для белья, письменный стол (небольшой), тумбу под ТВ, стол-книжку, шифоньер (2-дверный). Тел. 61-59-31.
•Комод, тумбочку под телевизор, прихожую, кресло-качалку. Тел.: 52-23-36, 501-912, 8-914-944-10-84.
•Кресло (низкое, б/у, можно для дачи) - 200 руб. Тел. 56-17-63.
•1,5-спальную деревянную кровать (матрац). Тел. 8-951-7-384-958.
•1,5-спальную деревянную кровать (светлая) - 1500 руб. Тел. 69-57-56.
•2-спальную кровать (б/у), мягкий уголок. Тел. 8-950-0-984-153.
•Мебель в связи с отъездом. Тел. 8-950-1-279-659.
•Стол с нижними ящиками, стулья (6 шт.), сервант, диван, шифоньер с антресолями, трельяж, телевизор «Горизонт», холодильник «Океан», тумбу под телевизор – 10 тыс.руб. Тел. 58-03-59.
•Подставку под ТВ, видео (коричневая, на колесиках). Тел. 51-87-19.
•Прихожую (б/у, импортная, цвет орех, сост.хор.). Тел. 51-33-98.
•Пуфики (2 шт.), диван на кухню, кровать, стол-швейку. Тел.: 67-01-31, 8-908-6-510-557.
•Секретер для дошкольника, 1-спальную кровать. Недорого. Тел. 55-88-63.
•Сервант с зеркалом (красивый) - 2000 руб. Тел. 56-17-63.
•Стенку (3 секции, Краснодар) - 3000 руб. Тел. 53-43-69.
•Стенку «Хафель» (Германия, 6 предметов, шкаф-витрина со стеклянными дверцами, бар, подсветка, зеркала, длина 4,9 м, высота 2,15 м). Тел. 52-53-25.
•Стенку (4 секции, с антресолями, 2 секции с зеркалами, темно-коричневая полировка) - 3500 руб. Тел. 53-81-95.
•Стенку (в хор.сост., 2 платяных шкафа, 5 секций). Тел. 55-88-63.
•Стенку. Тел. 8-914-9-441-084.
•Стойку (барная, в отл.сост.). Тел. 58-33-73.
•Стол письменный (полированный, б/у) - 400 руб. Тел. 65-43-30.
•Стол письменный (с выкатной тумбой, темно-коричневый, хор.сост.) - 1200 руб. Тел. 51-37-54.
•Стол письменный в хор.сост. Недорого. Тел. 52-46-22.
•Стол журнальный (полированный). Тел. 53-32-89.
•Стол письменный. Тел. 8-924-6-204-390.
•Столик туалетный с большим зеркалом (б/у). Дешево. Тел.: 8-902-7-600-323, 67-94-38.
•Стол-книжку (полированный, б/у). Тел. 52-86-20.
•Табуретки (4 шт.). Тел. 52-05-19.
•Табуретки (новые, прочные, белые, 2 шт.) - 250 руб./шт. Тел. 67-53-45.
•Трельяж в отл. сост. Тел. 52-53-55.
•Уголок (кожаный, мягкий, новый, красивый). Тел. 65-22-28 после 19 часов.
•Уголок мягкий. Тел. 59-35-26.
•Уголок мягкий. Тел. 61-95-36.
•Уголок мягкий на дачу, кровать 2-спальную. Тел.: 67-80-49, 8-950-0-984-153.
•Уголок кухонный, шкаф в прихожую, письменный стол. Тел.: 51-95-67, 8-950-1-422-272.
•Шифоньер (б/у). Тел. 8-950-0-633-103.
•Шкаф платяной от прихожей (Германия). Тел. 52-53-55.
•Диван (раскладывается вперед, почти новый) - 3000 руб. Тел. 65-71-22.
•Прихожую из МДФ (белая, в упаковке). Тел. 8-902-764-72-24.
•Письменный стол. Тел. 8-950-063-27-81.
•Гарнитур спальный (цвет орех) - 6000 руб. Тел. 53-65-83.
•Диван-мини (выкатной, новый) - 6500 руб. Торг. Тел. 8-902-4-620-712.
•Кресло-кровать (велюр, в отл.сост.) - 2000 руб. Тел. 53-74-71.
•Деревянные 1- и 2-спальную кровати (без матрацев). Недорого. Тел. 65-60-96.
•2-спальную кровать, шкаф-купе, тумбочки прикроватные, кухонный уголок, трельяж, журнальный столик, стол письменный и другое. Тел. 8-950-127-96-59.
•Прихожую для хрущ. (темная, с большим зеркалом и тумбочкой) - 300 руб.Тел. 67-54-43.
•Прихожую, угловой диван (2,3х1,9, «ВудМастер»), 2 кресла. Тел.: 501-912, 8-914-9-441-084.
•Стенку (4 секции, цвет светлый дуб, шпон, неполированная, без платяного шкафа) – 4000 руб. Тел. 51-03-77.
•Стенку (Новосибирск, 5 секций, цвет орех). Тел. 67-55-89.
•Срочно стенку для малогабаритной квартиры – 4500 руб. Тел. 67-19-35.
•Стол под ПК (темный, новый) - 3500 руб. Тел. 51-40-50.
•Табуретки (4 шт.) - 1300 руб., журнальный столик новый в подарок. Тел. 8-950-0-523-415.
•Угловой диванчик с креслом - 10 тыс.руб. Торг. Тел. 54-89-90.
•Уголок (б/у, очень большой, для крупногаб. кв-ры или офиса, 2 больших дивана-нераскладушки и 2 кресла). Тел. 52-82-41.
•Складную 1,5-спальную кровать без матраца - 700 руб. Тел. 58-88-78 вечером.

ПОКУПКА

•Уголок отдыха или диван (в хор.состоянии, Ангарск не предлагать). Тел. 53-74-60.
•Диван-книжку до 1000 руб. Тел. 59-42-19.
•Диван в отл.сост. Дешево. Тел. 58-28-28.
•Кровать (б/у). Недорого. Тел. 54-31-96.
•Кровать деревянную двухъярусную взрослого размера, которая разбирается на 2 кровати. Тел. 54-55-31.

Бытовая техника

ПРОДАЖА

•Холодильники «ЗИЛ», «Бирюса», морозильную камеру «Бирюса» (б/у). Тел. 56-24-21.
•Холодильник «Бирюса-6С-1» 2003 г.вып., в хор. сост. Недорого. Тел. 59-34-23.
•Холодильник «Кенай» (630х600х1281, 2-камерный, 52 л + 220 л) – 5000 руб. Тел. 54-55-67.
•Холодильник «Минск» (б/у, в раб. сост.) – 2000 руб. Тел. 59-39-23.
•Холодильник «Саратов» (б/у, морозит отлично) – 1000 руб. Тел. 52-29-54.
•Холодильник «Стинол», стиральную машинку, мясорубку. Тел. 53-79-05.
•Холодильник «Стинол» (2-камерный). Недорого. Тел. 54-30-30.
•Холодильник «Стинол-101» (2-камерный) – 5000 руб., телевизор EVGO-2575 (диаг. 64 см) – 4500 руб. Тел. 8-904-3548-992.
•Холодильник «Юрюзань» (б/у) – 1500 руб. Тел. 510-180.
•Холодильник (пр-во Японии) – 15000 руб. Тел. 53-95-96, 53-09-99.
•Холодильники, стиральные машинки, мебель, инструмент, прочее – день продажи августа. Тел.: 8-908-650-3768, 52-83-31.
•Холодильную камеру (4х4х2,3, толщ. 150 мм, паспорт есть) – 40 тыс. руб. Тел. 69-34-45.
•В Иркутске: холодильники «Бирюса», «Минск», кондиционер «Samsung», электроплиту «Ново-Вятка». Тел.: 554-388, 8-902-5-686-768.
•Стиральные машинки «Аурика-70» (б/у, центрифуга), «Урал-4М» (новая, без центрифуги, в отл. сост.). Тел. 51-48-33.
•Двигатель от стиральной машинки (новый, в комплекте). Тел. 65-62-67.
•Швейную машинку (ножная). Тел. 52-48-25.
•Швейную машинку «Подольск» с эл.приводом. Тел. 52-81-83.
•Оверлок промышленный под 220 Вт, 51А кл. – 2000 руб. Торг. Тел. 8-951-748-9102.
•Телевизор Panasonic (диаг. 54 см, б/у). Тел.: 53-02-43, 646-118.
•Телевизор «Самсунг» (диаг. 52 см, в хор. сост.). Цена договорная. Тел. 67-69-42.
•Телевизор «Хитачи» (диаг. 51 см) – 1500 руб. Тел. 8-9500-710-862.
•Телевизор «Альфа» (цветной, в хор. сост.) – 700 руб. Тел. 55-85-28.
•Видеокамеру SONY (не цифровая, в отл. сост.). Тел. 67-69-42.
•ПК «Пентиум-3» (1,3 ГГц, память 256 Мб, винчестер 60 Гб, монитор 19 дюймов, клавиатура, мышь) – 8,5 тыс.руб. Торг. Тел.: 51-39-22, 57-60-74 (раб.).
•«Пентиум-3» (900 Мг, 6,3 Гб, WinXP, монитор 15') – 4500 руб., «Пентиум-2» (300 Мг, 3 Гб, монитор 14') – 3000 руб., компьютерный стол – 1200 руб. Тел. 52-44-14.
•Компьютер в комплекте. Тел.: 580-427, 53-02-79 после 18.00.
•ПК на базе Athlon XP1500+, монитор 17", колонки. Тел. 8-908-648-0475.
•Компьютер «Пентиум-1» (View Sonic со встроенными колонками, клавиатура, мышь) – 2000 руб. Тел. 53-86-27.
•ПК «Пентиум-4» (двухъядерный процессор, оперативная память 1 Гб, привод DVD-R/RW, винчестер 250 Гб, видеокарта 256 Мб, картридер, монитор Samsung). Тел. 8-950-127-1111.
•Системный блок Celeron + цветной принтер HP + сканер Acer + клавиатура + мышь – 3500 руб. Тел. 8-950-227-3293.
•Системный блок «Пентиум-4» (1,7 Ггц, ОЗУ 512 Мб, винт 160 Ггб, DVD-RW, CD-ROM, видео FX 5500 128 Мгб, сетевая и звуковая карты) – 7000 руб. Тел.: 53-28-40, 8-908-651-61-13.
•Монитор в отл. сост. (17 дюймов) – 2000 руб. Тел. 68-22-95.
•Компьютерный стол в хор. сост. (1090х580х730, есть полочки под принтер и монитор). Недорого. Тел. 521-621.
•«Техникс» блочный, отличная акустика. Дешево. Тел. 585-301.
•Магнитофон «Вега» с колонками и эквалайзером – 1500 руб. Тел. 54-16-25.
•Магнитофон «Осака» (2-кассетный + 2 колонки, светомузыка, радио, б/у, сост. хор., маленький). Недорого. Тел. 65-62-67.
•Лампы для теле-, радио и др. приборов в к-ве 80 штук. Дешево. Тел. 52-69-41.
•Самодельный ламповый усилитель (2х40 Вт). Дорого. Тел. 8-9500722-423.
•Электропечь «Мечта» (2-конф., с духовкой, в хор. сост.), стиральную машинку «Аурика» (неисправна центрифуга). Недорого. Тел. 567-390, Наталья, 8-908-6503-579.
•Газовую плиту (2-конф., б/у). Тел. 61-47-15.
•Газовую плиту (4-конф., б/у, в хор. сост.). Цена договорная. Тел. 51-14-88.
•Микроволновую печь, кухонный комбайн, соковыжималку. Тел. 59-21-03.
•Микроволновую печь Clatronic MWG 722 в нерабочем состоянии, фотоаппарат Samsung 145 на з/п. Тел. 651-657.
•Телефонный аппарат, кофемолку «Bosch». Светильник-бра. Тел.: 554-388, 89025686768.
•Сотовый телефон «Алкатель» (новый) – 1300 руб. Тел.: 53-02-43, 646-118.
•Сотовый телефон «Моторола Е 398» (в отл. сост., фотовидео, блютуз, MP3). Тел. 8-924-620-1707.
•Сотовый телефон «Моторола» (смартфон, флэшка, раскладушка, 2 дисплея, без камеры) – 1500 руб. Тел. 8-924-620-1707.
•Сотовый телефон «Самсунг Z 400» (слайдер, серебристый, цветной, полифония, фотовидео 2,0 Мп, блютуз, дата-кабель, Интернет, наушники, зарядник, документы) – 550 руб. Торг. Тел. 67-75-49.
•Сотовый телефон «Сименс СХ 65» на з/п. Тел. 8-951-743-6232.
•Сотовый телефон «Сони Эриксон S 560» (цветной, полифония, сенсорный экран, фотовидео 1,3 Мп, блютуз, наушники, зарядник, 2 аккумулятора, документы, в отл. сост.) – 4300 руб. Торг. Тел. 67-75-49.
•Сотовый телефон Sony Ericsson K750I (на гарантии) – 4900 руб. Или обмен на K790i с доплатой. Тел. 8-950-0635093.
•Сотовый телефон Samsung E 530 (цвет черный, документы, зар. устройство, чехол, раскладушка, 2 дисплея) – 4500 руб. Тел. 8-902-1723-961.
•Пылесос «Уралец» в хор. сост., швейную машинку (электрическая). Недорого. Тел.: 56-73-90, 8-908-650-3579, Наталья.
•Шланг от пылесоса с 4 насадками, массажер (Япония, с 4 насадками, от батареек), радиодинамик от сети. Тел. 52-69-41.
•Электропрялку «Метелица» (б/

В АНГАРСКЕ

206 кв-л, д. 3, тел. 54-33-32
75 кв-л, д. 22, тел. 65-45-45
80 кв-л, д. 4, тел. 52-52-52
81 кв-л, д. 1, тел. 53-53-53
10 мрн, д. 46, тел. 65-01-01
10 мрн (напротив ТД "Гефест"), тел. 650-650
29 мрн, учебный центр АНХК, тел. 563-463
8 мрн, д. 4/4а, тел. 65-25-25

В ИРКУТСКЕ

ул. Академическая, 74, тел. 42-92-72
ул. Чкалова, 37, тел. 287-227

Гарантия и надежность

Сакура

АГЕНТСТВО НЕДВИЖИМОСТИ

ОЦЕНКА

29 мрн, уч. центр АНХК, корп. Б, 3 этаж
☎56-46-56
лицензия № 4364

ЭФФЕКТИВНОЕ РАЗМЕЩЕНИЕ ДЕНЕЖНЫХ СРЕДСТВ

от 16 до 23 % годовых ☎54-33-32

ПРОДАЖА КОТТЕДЖЕЙ

в 258 квартале
Площади от 100 кв.м
☎65-01-01, 8-902-5-197-066

ОТДЕЛ КОММЕРЧЕСКОЙ НЕДВИЖИМОСТИ

☎ 65-01-01

1-КОМНАТНЫЕ КВАРТИРЫ

6 мрн	ул.	3/5	33,6/17,2/9,0	1300,0
6 мрн	ул.	3/5	33,5/18,0/9,0	1300,0
6а мрн	ул.	1/4	32,5/17,2/8,4	1500,0
6а мрн	ул.	1/5	36,0/16,0/9,0	1300,0
6а мрн	ул.	1/5	33,4/15,3/7,9	1250,0
6а мрн	ул.	4/5	33,2/16,4/8,6	1250,0
6а мрн	ул.	5/5	32,2/17,8/8,2	1250,0
6а мрн	ул.	5/5	33,3/16,8/9,0	1350,0
7 мрн	ул.	1/5	35,2/17,1/8,9	1300,0
7 мрн	ул.	1/9	32,6/13,0/7,1	1200,0
7 мрн	ул.	1/9	36,2/16,7/7,1	1200,0
7 мрн	ул.	5/5	35,0/18,0/7,0	1350,0
7а мрн	ул.	3/5	33,4/17,0/8,8	1350,0
8 мрн	ул.	2/5	34,8/17,9/7,9	1350,0
8 мрн	ул.	3/5	34,0/18,0/6,6	1300,0
10 мрн	ул.	4/5	32,7/16,8/9,0	1600,0
11 мрн	ул.	7/9	32,5/16,3/8,8	1170,0
12а мрн	ул.	1/5	34,7/17,7/7,9	1300,0
12а мрн	ул.	4/5	35,0/18,0/8,0	1300,0
12а мрн	ул.	5/9	37,5/18,1/8,8	1550,0
17 мрн	ул.	1/5	32,5/16,4/8,3	1250,0
17 мрн	ул.	1/5	35,3/17,0/9,0	1250,0
17 мрн	ул.	1/5	34,0/18,0/9,0	1200,0
17 мрн	ул.	1/5	30,5/17,0/8,6	1250,0
17 мрн	ул.	1/5	33,0/17,7/8,5	1350,0
17 мрн	ул.	2/5	37,4/18,0/8,0	1300,0
17 мрн	ул.	2/5	34,5/17,8/6,7	1250,0
17 мрн	ул.	2/5	33,0/17,0/8,3	1400,0
17 мрн	ул.	2/5	34,2/18,0/6,6	1200,0
17 мрн	ул.	3/5	39,9/22,9/6,5	1300,0
17 мрн	ул.	3/5	34,8/18,1/6,8	1300,0
17 мрн	ул.	3/5	33,0/17,0/9,0	1400,0
17 мрн	ул.	4/4	33,0/17,8/8,4	1350,0
17 мрн	ул.	4/5	33,0/17,0/8,5	1350,0
17 мрн	ул.	5/5	33,1/16,8/8,4	1250,0
17 мрн	ул.	5/5	32,0/18,0/8,0	1350,0
17 мрн	ул.	5/5	33,5/16,8/8,7	1300,0
17 мрн	ул.	5/5	35,5/18,4/7,0	1200,0
17 мрн	ул.	5/5	36,0/18,0/8,0	1180,0
18 мрн	ул.	1/5	31,0/16,0/9,0	1250,0
18 мрн	ул.	1/5	33,0/16,5/9,0	1300,0
18 мрн	ул.	1/5	33,4/17,8/8,6	1180,0
18 мрн	ул.	1/5	34,2/16,5/8,4	1300,0
18 мрн	ул.	1/9	31,0/19,5/10,0	1200,0
18 мрн	ул.	2/5	33,4/18,0/6,0	1250,0
18 мрн	ул.	2/5	34,7/18,2/7,8	1300,0
18 мрн	ул.	3/5	34,0/17,1/8,9	1500,0
18 мрн	ул.	4/5	33,7/17,1/8,8	1600,0
18 мрн	ул.	4/9	38,4/17,8/8,8	1400,0
18 мрн	ул.	5/5	33,6/17,1/8,4	1350,0
18 мрн	ул.	8/9	38,0/19,0/8,0	1350,0
18 мрн	ул.	9/9	31,4/12,8/9,4	1250,0
19 мрн	ул.	2/9	35,4/18,8/9,5	1370,0
19 мрн	ул.	4/5	33,0/16,4/8,4	1370,0
19 мрн	ул.	5/5	32,9/16,5/8,4	1400,0
22 мрн	ул.	1/5	39,5/17,2/8,5	1500,0
29 мрн	ул.	5/5	34,2/15,7/9,0	1300,0
29 мрн	ул.	5/9	31,1/ /9,0	1320,0
30 мрн	ул.	1/5	38,3/19,5/10,6	1700,0
32 мрн	ул.	1/5	31,8/16,5/8,4	1400,0
32 мрн	ул.	1/5	33,6/17,3/8,6	1300,0
32 мрн	ул.	2/5	32,6/16,4/8,4	1450,0
32 мрн	ул.	3/5	32,7/16,8/8,3	1550,0
32 мрн	ул.	4/5	33,9/17,1/9,0	1500,0
32 мрн	ул.	4/5	32,6/16,3/9,0	1450,0
32 мрн	ул.	8/9	35,0/15,0/7,5	1400,0
33 мрн	ул.	3/5	32,0/16,8/8,6	1500,0
84 кв-л	ул.	1/5	35,3/18,3/9,0	1400,0
84 кв-л	ул.	3/5	36,9/18,6/6,0	1350,0
92/93 кв-л	эксп.	1/5	37,8/17,0/8,5	1250,0
92/93 кв-л	ул.	3/5	34,3/17,9/7,7	1250,0
94 кв-л	ул.	2/9	40,4/16,8/9,8	1600,0
95б кв-л	эксп.	5/5	34,2/18,0/5,7	1350,0
206 кв-л	ул.	2/5	32,9/16,8/8,4	1500,0
206 кв-л	ул.	2/5	33,0/17,4/8,4	1350,0
219 кв-л	ул.	1/5	34,1/16,7/8,3	1350,0
219 кв-л	ул.	1/10	36,2/17,0/8,0	1200,0
219 кв-л	ул.	4/5	32,5/17,9/8,7	1450,0
219 кв-л	ул.	5/5	33,7/17,7/8,6	1360,0
271 кв-л	ул.	1/2	34,0/17,4/8,6	1200,0
277 кв-л	ул.	1/5	34,0/18,7/9,0	1300,0
277 кв-л	ул.	5/5	33,8/17,3/8,5	1300,0
1 кв-л	кр.	1/2	36,2/18,2/7,7	1300,0
18 кв-л	кр.	2/2	34,9/19,8/7,8	1200,0
74 кв-л	кр.	1/4	39,8/17,8/7,1	1500,0
74 кв-л	кр.	2/4	37,8/18,0/7,5	1540,0
74 кв-л	кр.	4/4	37,0/20,0/6,0	1650,0
76 кв-л	кр.	2/4	36,8/18,5/7,6	1500,0
76 кв-л	кр.	4/4	41,3/18,6/9,0	1400,0
89 кв-л	кр.	2/4	36,8/19,0/9,0	1700,0
100 кв-л	кр.	1/2	28,7/17,7/5,7	1000,0
106 кв-л	кр.	1/4	36,6/19,0/7,0	1700,0
106 кв-л	кр.	4/4	40,8/17,4/7,8	1500,0
А кв-л	кр.	1/4	36,1/18,9/8,5	1350,0
Б кв-л	кр.	1/4	35,0/17,0/11,0	1500,0
Б кв-л	кр.	3/4	36,3/19,0/8,6	1500,0

2-КОМНАТНЫЕ КВАРТИРЫ

6а мрн	ул.	1/5	54,0/30,0/9,0	1600,0
6а мрн	ул.	1/5	49,7/30,4/8,7	1900,0
6а мрн	ул.	2/5	50,6/29,4/9,0	1900,0
6а мрн	ул.	4/4	50,3/29,6/9,0	1700,0
6а мрн	ул.	4/5	51,0/29,9/9,0	1700,0
6а мрн	эксп.	5/5	45,0/28,8/6,6	1600,0
6а мрн	ул.	5/5	51,7/29,9/7,4	1800,0
7а мрн	ул.	4/9	52,3/32,7/7,0	1900,0
9 мрн	ул.	4/5	51,3/30,2/8,9	2200,0
9 мрн	ул.	4/9	52,8/32,8/6,8	2100,0
9 мрн	ул.	6/9	53,0/33,0/7,0	2100,0
10 мрн	ул.	7/9	53,2/33,5/8,0	1900,0
11 мрн	эксп	1/9	46,0/28,0/6,5	1350,0
12а мрн	ул.	1/5	61,3/30,7/8,9	1900,0
12а мрн	ул.	6/9	52,7/33,0/7,8	2200,0
12а мрн	ул.	7/9	52,0/32,7/8,0	1750,0
13 мрн	ул.	4/5	50,1/30,1/8,0	1950,0
15 мрн	ул.	2/5	51,3/30,7/8,6	1900,0
15 мрн	ул.	3/5	51,7/31,0/8,6	1850,0
15 мрн	ул.	4/5	52,0/31,0/9,0	1950,0
15 мрн	ул.	4/9	53,0/33,0/7,8	2000,0
17 мрн	ул.	2/5	53,0/31,0/9,0	1800,0
17 мрн	ул.	2/5	51,3/29,0/9,0	2100,0
17 мрн	ул.	3/5	43,0/28,0/7,6	1700,0
17 мрн	ул.	3/5	51,3/31,0/9,0	1800,0
17 мрн	ул.	4/5	38,5/25,6/	1200,0
17 мрн	ул.	4/5	45,0/28,0/7,0	1750,0
17 мрн	ул.	4/5	34,3/24,1/на3хоз	1150,0
17 мрн	ул.	5/5	51,9/30,5/8,9	1900,0
17 мрн	ул.	5/5	43,6/26,9/7,8	1600,0
17 мрн	ул.	5/5	44,0/37,0/6,9	1850,0
18 мрн	ул.	2/5	50,3/31,0/8,8	2150,0
18 мрн	ул.	2/5	51,0/29,3/9,0	1900,0
18 мрн	ул.	3/5	43,2/28,0/7,6	1600,0
18 мрн	ул.	4/5	49,8/29,9/8,9	2100,0
18 мрн	ул.	5/9	53,0/33,5/8,2	2300,0
18 мрн	ул	6/9	54,0/34,3/7,8	2000,0
19 мрн	ул.	1/5	51,8/33,8/8,3	1750,0
22 мрн	ул.	2/5	54,0/33,0/9,0	2200,0
22 мрн	ул	2/5	50,0/32,0/9,0	2150,0
22 мрн	ул.	4/5	52,7/31,4/8,8	1850,0
22 мрн	ул.	5/5	50,9/30,1/9,1	2200,0
29 мрн	ул.	1/9	50,8/30,0/9,0	1600,0
29 мрн	ул.	1/10	49,5/26,4/9,1	1700,0
29 мрн	ул.	2/5	50,9/27,1/9,2	1900,0
29 мрн	ул.	3/10	46,2/29,0/7,7	2500,0
29 мрн	ул.	4/5	55,2/29,2/10,0	2000,0
29 мрн	ул.	4/9	54,0/31,0/9,0	2250,0
29 мрн	ул.	5/5	49,5/27,3/9,4	1900,0
29 мрн	ул.	5/7	50,0/27,0/9,2	2000,0
29 мрн	ул.	10/10	50,2/26,6/9,0	1750,0
29 мрн	ул.	10/10	50,3/26,7/9,2	1600,0
30 мрн	ул.	3/3	57,5/30,5/14,0	2300,0
30 мрн	ул.	3/5	65,2/34,2/10,4	2100,0
33 мрн	ул.	1/5	57,8/35,7/8,6	2300,0
33 мрн	ул.	3/5	50,1/29,9/9,0	2200,0
33 мрн	ул.	5/5	54,0/32,0/8,9	2300,0
33 мрн	ул.	6/9	52,0/32,0/7,0	2000,0
33 мрн	ул.	6/7	52,1/32,7/8,7	2100,0
33 мрн	ул.	8/9	75,0/40,0/10,0	3100,0
84 кв-л	ул.	2/5	53,0/31,0/9,0	2050,0
84 кв-л	ул.	6/9	41,7/26,3/7,9	1700,0
85 кв-л	ул	7/9	45,5/26,7/6,1	2200,0
92/93 кв-л	ул.	4/5	48,6/27,9/9,0	1850,0
94 кв-л	эксп.	9/9	44,6/30,7/5,9	1450,0
95 кв-л	ул.	1/5	55,6/35,8/8,7	1750,0
95 кв-л	ул.	3/5	71,3/41,0/14,0	2700,0
95 кв-л	ул.	5/5	49,6/28,6/8,4	2300,0
95б кв-л	ул.	1/5	49,8/26,7/7,0	1750,0
177 кв-л	ул.	8/9	52,8/33,2/6,7	2250,0
225 кв-л	ул.	4/5	50,0/29,5/9,0	1900,0
225 кв-л	ул.	5/5	50,1/28,6/9,0	1870,0
271 кв-л	ул.	4/5	50,0/26,0/11,1	1800,0
Китой	ул.	4/5	50,7/30,0/9,0	1200,0
2 кв-л	кр.	1/2	48,0/27,4/7,9	1500,0
18 кв-л	кр.	2/2	48,0/29,8/5,5	1600,0
25 кв-л	кр.	1/2	48,0/28,7/7,1	1600,0
25 кв-л	кр.	1/2	48,0/29,0/7,0	1400,0
26 кв-л	кр.	2/2	65,0/38,0/7,0	1920,0
26 кв-л	кр.	2/2	66,7/38,0/7,1	1800,0
30 кв-л	кр.	1/2	50,1/29,6/7,8	1550,0
31 кв-л	кр.	2/2	48,0/29,0/8,0	2000,0
33 кв-л	кр.	1/2	44,7/27,7/6,0	1400,0
33 кв-л	кр.	2/2	46,1/28,3/6,8	1600,0
35 кв-л	кр.	2/2	48,0/28,0/6,0	1600,0
35 кв-л	кр.	2/2	47,4/28,4/5,0	1600,0
38 кв-л	кр.	1/2	64,0/39,7/7,0	1700,0
38 кв-л	кр.	1/2	62,8/40,5/7,5	1900,0
49 кв-л	кр.	2/2	62,8/37,9/7,9	2100,0
50 кв-л	кр.	1/2	60,7/38,0/9,6	1700,0
50 кв-л	кр.	2/2	61,3/38,3/7,7	1900,0
50 кв-л	кр.	2/2	57,4/38,1/7,5	2000,0
50 кв-л	кр.	2/2	62,1/39,1/7,6	2800,0
51 кв-л	кр.	1/2	60,6/37,2/8,6	1800,0
51 кв-л	кр.	2/2	60,6/37,7/7,5	1900,0
52 кв-л	кр.	1/3	61,0/30,2/12,0	2400,0
55 кв-л	кр.	1/2	46,9/27,3/7,2	1800,0
55 кв-л	кр.	1/2	46,7/28,3/5,6	1700,0
58 кв-л	кр.	1/3	55,3/32,9/6,0	2000,0
58 кв-л	кр.	2/2	60,0/38,0/8,0	1850,0
58 кв-л	кр.	3/3	56,0/31,6/6,5	2000,0
58 кв-л	кр.	4/4	57,1/31,7/6,1	3000,0
59 кв-л	кр.	1/2	64,0/38,0/7,5	1900,0
60 кв-л	кр.	2/2	46,8/27,9/6,5	1800,0
61 кв-л	кр.	1/3	60,5/38,0/7,5	1800,0
73 кв-л	кр.	4/4	42,0/25,2/7,8	1800,0
75 кв-л	кр.	1/3	56,0/34,0/6,0	2000,0
76 кв-л	кр.	4/4	54,7/31,9/7,3	2000,0
80 кв-л	кр.	2/4	58,4/31,7/7,5	2800,0
81 кв-л	кр.	3/4	60,0/	4000,0
89 кв-л	кр.	1/4	54,7/31,6/8,7	3000,0
89 кв-л	кр.	1/4	53,5/30,9/8,6	1900,0
89 кв-л	кр.	2/4	58,0/33,0/8,9	4200,0
106 кв-л	кр.	2/4	60,7/32,8/11,0	2700,0
106 кв-л	кр.	3/4	55,7/32,3/7,7	2300,0
107 кв-л	кр.	1/4	58,6/32,4/7,8	1850,0
107 кв-л	кр.	2/4	42,0/24,0/7,5	1600,0
120 кв-л	кр.	2/3	47,0/27,0/7,0	1550,0
211 кв-л	кр.	4/4	55,1/32,5/8,4	2300,0
211 кв-л	кр.	4/4	53,5/32,0/8,7	2450,0
А кв-л	кр.	1/4	55,0/32,6/8,6	2000,0
А кв-л	кр.	2/4	55,1/32,9/8,3	2300,0
А кв-л	кр.	2/4	55,9/32,8/8,7	2500,0
Цем.мрн	кр.	1/2	44,1/28,6/7,2	950,0

3-КОМНАТНЫЕ КВАРТИРЫ

6 мрн	ул.	1/5	68,5/47,0/9,0	2300,0
6 мрн	ул.	4/5	60,5/41,3/8,8	1600,0
6а мрн	ул.	1/5	70,5/53,3/7,8	1900,0
6а мрн	ул.	1/5	64,6/40,2/9,0	2300,0
6а мрн	эксп.	1/5	68,8/45,3/8,0	2300,0
6а мрн	ул.	2/5	68,7/38,0/10,3	2400,0
6а мрн	ул.	2/5	67,2/46,6/8,7	2900,0
6а мрн	ул.	2/4	59,2/38,2/9,0	2150,0
6а мрн	ул.	3/5	67,7/43,8/9,1	2700,0
6а мрн	ул.	4-5/5	64,0/39,0/9,0	2800,0
6а мрн	ул.	4-5/5	66,8/39,0/9,0	3000,0
7 мрн	ул.	4/5	68,8/38,0/11,4	2700,0
7а мрн	ул.	4/5	69,1/47,6/9,0	2500,0
7а мрн	ул	5/5	68,8/46,7/9,0	2800,0
8 мрн	ул.	9/9	63,8/40,6/8,6	2300,0
9 мрн	ул.	1/5	58,9/37,8/9,5	2350,0
9 мрн	ул.	5/5	69,4/47,4/8,8	2800,0
10 мрн	ул.	2/5	62,0/40,0/9,0	2800,0
10 мрн	ул.	2/5	62,2/38,0/11,0	2450,0
10 мрн	эксп.	3/5	58,2/37,0/9,0	1950,0
11 мрн	ул.	1/9	60,3/40,0/6,5	2000,0
11 мрн	ул.	1/9	60,6/44,2/6,6	2100,0
12а мрн	ул.	2/5	68,2/42,5/9,0	2800,0
12а мрн	ул.	2/6	79,4/51,4/11,1	3700,0
12а мрн	ул.	3/9	62,4/39,9/8,5	3000,0
12а мрн	ул.	6/9	62,4/40,0/8,2	2500,0
13 мрн	ул.	2/5	64,7/42,0/9,0	2650,0
15 мрн	ул.	3/5	70,5/48,5/8,8	3200,0
15 мрн	ул.	3/5	67,7/43,8/8,0	2500,0
17 мрн	ул.	1/5	58,0/37,0/8,6	2300,0
17 мрн	ул.	2/5	57,6/37,9/7,0	2300,0
17 мрн	ул.	2/5	59,0/39,2/7,2	2300,0
17 мрн	ул.	4/5	76,3/	3250,0
18 мрн	ул.	1/5	65,0/42,7/8,5	2300,0
18 мрн	ул.	3/5	59,1/38,1/8,7	2500,0
18 мрн	ул.	3/9	90,7//9,0	3300,0
18 мрн	ул.	4/5	59,6/37,1/8,9	2500,0
18 мрн	ул.	5/5	65,0/42,0/9,0	2800,0
18 мрн	ул.	5/5	68,8/38,0/9,0	2800,0
18 мрн	ул.	5/5	68,8/46,7/9,0	2800,0
18 мрн	ул.	7/9	64,2/40,8/8,8	2500,0
19 мрн	ул.	1/5	64,7/41,1/9,5	2300,0
19 мрн	ул.	1/5	65,1/42,6/9,0	2750,0
19 мрн	ул.	3/5	57,0/36,9/8,4	2500,0
22 мрн	ул.	1/5	68,1/45,9/8,9	2700,0
22 мрн	ул.	2/6	80,5/47,5/8,8	3700,0
22 мрн	ул.	5/5	58,1/37,3/8,8	2450,0
29 мрн	ул.	2/5	65,0/39,7/7,0	2300,0
29 мрн	ул.	2/9	68,0/47,0/8,6	2500,0
29 мрн	ул.	4/5	63,0/38,5/10,0	3000,0
29 мрн	ул.	5/5	64,0/39,0/10,5	2400,0
29 мрн	ул.	5/9	66,1/39,8/9,0	2500,0
29 мрн	ул.	5/9	68,5/42,8/9,0	2300,0
29 мрн	ул.	5/10	66,2/44,0/9,0	2500,0
29 мрн	ул.	8/10	67,8/42,7/9,0	2500,0
29 мрн	ул.	9/9	72,0/23,4/31,1	4200,0
29 мрн	ул.	10/10	68,4/42,6/8,7	2300,0
30 мрн	ул.	3/5	92,2/57,4/10,4	2800,0
30 мрн	ул.	4/4	75,4/ /14,0	4100,0
32 мрн	ул.	2/5	66,6/43,3/9,0	3000,0
32 мрн	ул.	2/9	66,0/41,0/12,0	2800,0
32 мрн	ул.	3/5	68,5/47,5/8,7	3500,0
33 мрн	ул.	3/5	68,3/42,6/9,3	3500,0
33 мрн	ул.	3/5	68,5/47,0/9,0	3300,0
33 мрн	ул.	4/5	70,0/47,0/9,0	3600,0
85 кв-л	ул.	5/5	67,9/36,6/10,4	2500,0
85а кв-л	ул.	4/5	66,0/44,0/9,0	2600,0
92/93 кв-л	ул.	3/5	65,1/35,4/10,0	2600,0
95 кв-л	ул.	1/5	64,9/48,0/9,0	2800,0
95 кв-л	ул.	2/5	68,1/46,7/9,0	3000,0
95 кв-л	ул.	3/5	69,9/47,8/9,0	2750,0
95 кв-л	ул.	3/5	67,9/45,3/8,4	2700,0
95 кв-л	ул.	4/5	57,0/38,0/6,2	2100,0
95 кв-л	ул.	5/5	68,8/47,6/8,7	3100,0
95 кв-л	ул.	7/9	55,3/37,9/9,8	2700,0
95а кв-л	ул.	3/5	68,9/46,8/9,0	2500,0
96 кв-л	ул.	5/5	69,8/43,0/10,5	3000,0
177 кв-л	ул.	2/9	62,8/40,3/8,1	2900,0
177 кв-л	ул.	3/5	63,9/32,8/17,9	3200,0
177 кв-л	ул.	5/5	64,0/42,5/9,0	2900,0
192 кв-л	ул.	7/9	62,6/40,1/8,2	2600,0
206 кв-л	ул.	2/5	57,5/37,1/8,9	2700,0
206 кв-л	ул.	2/5	68,6/46,5/9,0	2700,0
206 кв-л	ул.	5/5	68,7/46,6/8,4	3500,0
212 кв-л	ул.	6/9	61,9/39,7/8,1	2500,0
212 кв-л	ул.	7/9	64,8/41,4/8,3	2400,0
219 кв-л	ул.	2/5	64,0/41,7/8,4	2900,0
219 кв-л	ул.	3/10	62,4/39,8/8,2	2500,0
219 кв-л	ул.	5/10	61,8/39,8/8,2	2300,0
278 кв-л	ул.	1/5	69,8/48,0/9,0	2500,0
278 кв-л	ул.	2/5	58,2/38,2/7,3	2350,0
278 кв-л	ул.	3/5	72,0/46,0/9,0	2680,0
278 кв-л	ул.	3/5	59,0/37,9/8,8	2300,0
278 кв-л	ул.	4/5		2300,0
282 кв-л	ул.	5/5	89,0/	2400,0
Цем.мрн	ул.	1/2	54,0/	1100,0
Выдрино	ул.	1/2	66,2/ /9,1	450,0
2 кв-л	кр.	2/2	55,7/37,6/5,9	2200,0
8 кв-л	кр.	2/3	71,2/48,7/7,3	1700,0
16 кв-л	кр.	1/2	63,0/48,0/	2000,0
22 кв-л	кр.	2/2	74,0/47,8,/7,5	2000,0
25 кв-л	кр.	1/2	57,9/38,7/6,1	1900,0
25 кв-л	кр.	1/2	62,0/44,4/6,7	2100,0
26 кв-л	кр.	1/2	75,6/49,0/9,0	2050,0
27 кв-л	кр.	1/2	75,9/51,1/6,0	2100,0
27 кв-л	кр.	1/2	59,3/42,6/5,9	2100,0
34 кв-л	кр.	2/2	65,5/46,4/7,3	2200,0
35 кв-л	кр.	2/2	60,0/42,5/5,6	1850,0
37 кв-л	кр.	1/2	73,1/49,7/10,0	2500,0
38 кв-л	кр.	1/2	85,6/59,0/11,0	2200,0
50 кв-л	кр.	1/2	80,0/ /10,0	2200,0
51 кв-л	кр.	2/3	77,0/49,0/9,4	3150,0
51 кв-л	кр.	2/2	83,9/52,4/17,0	3600,0
53 кв-л	кр.	2/2	68,8/47,6/6,0	2200,0
53 кв-л	кр.	2/2	57,3/37,4/6,2	2100,0
58 кв-л	кр.	2/2	75,2/31,9/26,2	3000,0
58 кв-л	кр.	2/3	72,9/49,8/7,0	3100,0
58 кв-л	кр.	3/3	80,0/52,0/11,0	4000,0
60 кв-л	кр.	3/3	89,7/56,7/8,6	4000,0
73 кв-л	кр.	2/3	79,4/46,6/8,0	4200,0
73 кв-л	кр.	4/4	74,7/47,9/7,5	3200,0
75 кв-л	кр.	1/3	90,0/60,0/	5000,0
76 кв-л	кр.	3/4	76,0/46,0/8,0	3000,0
76 кв-л	кр.	4/4	76,4/46,4/9,0	3200,0
80 кв-л	кр.	1/4	74,0/50,5/8,2	2850,0
80 кв-л	кр.	2/4	73,1/46,2/8,0	3000,0
81 кв-л	кр.	4/4	74,0/54,0/8,6	3200,0
89 кв-л	кр.	2/4	74,7/50,2/8,5	3500,0
89 кв-л	кр.	2/4	76,4/52,8/8,7	3200,0
89 кв-л	кр.	3/4	76,9/53,5/9,0	3350,0
89 кв-л	кр.	4/4	74,0/50,7/8,7	3800,0
98 кв-л	кр.	1/2	100,7/63,7/12,9	5000,0
106 кв-л	кр.	1/4	77,8/48,0/8,0	2850,0
106 кв-л	кр.	1/4	70,9/43,8/8,0	2700,0
106 кв-л	кр.	1/4	76,0/49,0/8,0	2900,0
107 кв-л	кр.	1/4	73,5/47,0/7,4	2700,0
107 кв-л	кр.	1/4	62,0/43,0/6,3	1800,0
А кв-л	кр.	1/4	74,3/51,9/8,4	2700,0
Б кв-л	кр.	2/4	73,4/50,6/8,4	3000,0

4-КОМНАТНЫЕ КВАРТИРЫ

6 мрн	эксп.	4/5	61,7/42,5/8,6	2300,0
7 мрн	эксп.	1/5	59,0/43,0/9,0	2050,0
8 мрн	хр.	5/5	59,5/43,2/6,1	1850,0
10 мрн	эксп.	5/5	62,1/42,8/8,5	2100,0
77 кв-л	хр.	1/5	59,8/43,0/6,0	2000,0
84 кв-л	хр.	5/5	60,3/43,1/5,6	2000,0
95 кв-л	хр.	5/5	58,0/42,0/6,0	2000,0
6 мрн	ул.	1/9	77,7/52,3/8,7	3000,0
8 мрн	ул.	3/5	76,1/53,6/8,9	3500,0
10 мрн	ул.	3/5	84,2/57,9/8,8	3400,0
10 мрн	ул.	4/5	89,0/60,2/8,9	3300,0
12а мрн	ул.	1/9	78,0/53,4/8,8	3000,0
17 мрн	ул.	2/5	76,3/50,0/8,3	2800,0
17 мрн	ул.	2/5	75,9/50,4/9,0	3500,0
17 мрн	ул.	2/5	75,7/50,3/9,0	3200,0
18 мрн	ул.	3/5	74,6/52,0/8,7	3100,0
18 мрн	ул.	4/5	76,6/50,1/9,0	3000,0
18 мрн	ул.	5/5	74,2/51,3/9,0	2700,0
29 мрн	ул.

МАГАЗИН ЗОЛОТО

- ПОКУПКА ювелирных изделий заводов России, скидка 20%
- ОБМЕН старых изделий на новые скидка 25%
- СКУПКА лома золота
- КРЕДИТ

г.Ангарск, 30 кв-л, д.2, ост. Ц.Рынок, тел.: (395-1) 61-21-99

345

Мебельный центр

Мебель со всего мира со склада и на заказ

ГРОМАДА

гостиные, спальни, детские, кухни, мягкая мебель

СКИДКИ 20%

7а мрн, д. 10 (зд. Аэрофлота, 2 эт.) ☎56-90-50, 58-40-31

Иркутск, ул. Рабочего штаба, 1/4 ☎70-31-34

4729

УРСА Банк

Предложение действительно на момент публикации ОАО «УРСА Банк». Генеральная лицензия ЦБ РФ №323. Реклама

Кредиты

Кредиты предпринимателям

от 600 000 до 30 000 000 рублей*

13% годовых на 1 год**

14% годовых на 3 года**

* сумма зависит от платежеспособности клиента

** поручительство, а также под залог транспорта, оборудования, товаров в обороте, коммерческой недвижимости, имущества.

Единовременная комиссия определяется в соответствии с тарифами банка.

Ангарск, ул. Коминтерна, 48 (3951) 53-06-29

www.ursabank.ru

Балконы ПВХ

Любые варианты:
Раздвижные, распашные, комбинированные.

Экономят место и сохраняют тепло круглый год.



Глинки, 16
52-99-56, 52-66-79

База "Сатурн", пав.30
575-000

КОМПАНИЯ ДРАЙВ

1045

www.5-tv.ru

5 ГОВОРИТ И ПОКАЗЫВАЕТ СТРАНА

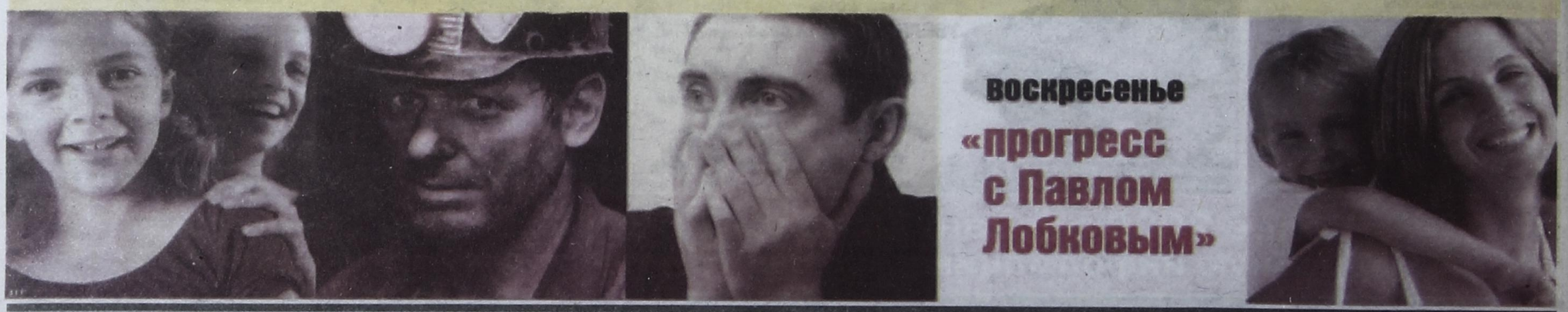

Вы можете подать объявление в газету "Время" с помощью SMS.

В начале сообщения поставьте слово **ВРЕМЯ**, затем **текст объявления** и контактный **телефон** и отправьте сообщение на номер **25846**, например: **ВРЕМЯ Продам 1-комнатную квартиру на ул. Чайковского, тел. 00-00-00**

ВАШЕ ОБЪЯВЛЕНИЕ ВЫЙДЕТ В БЛИЖАЙШЕМ НОМЕРЕ.

Стоимость SMS - 25 центов без НДС (всего около 7,90 руб.)

На объявления, отправленные по SMS на номер **25846**, распространяются все правила, действующие для бесплатных объявлений.

Бытовая техника

- Миксер «Метелица» (несколько операций, отл. сост.). Цена договорная. Тел. 65-62-67.
- Эл.самовар (новый). Тел. 67-69-42.
- Рупорную акустику (2х25 Вт) – 4000 руб. Тел. 8-9500-934-045.
- Отдам телевизор «Чайка-714» (нерабочий). Тел. 61-21-71.
- Компьютер P-II, недорого. Тел. 8-908-651-58-72.
- Морозильную камеру «Бирюса-14» (1999 г.вып., соврем. дизайн, высота 90 см, 4 отделения, в отл. состоянии) - 4500 руб. Тел. 58-08-00.
- Морозильную камеру «Атлант» (2004 г.вып., высота 1,5 м, в отл. состоянии) - 7 тыс.руб. Тел. 58-08-00.
- Имп. телевизор, в хорошем сост. Недорого. Тел.: 8-902-764-82-67, 8-902-172-33-10.
- Сотовый телефон Nokia 6111 (слайдер, полный комплект) - 3500 руб. Тел. 8-902-769-12-11.
- Стиральную машинку «Малютка-Фея» (но[illegible] Недорого. Тел. 51-20-34.
- [illegible]овый телефон Samsung E 730 (MP3-плеер, FM-радио, блютуз, 90 Мб памяти, фотовидеокамера, наушники и документы в комплекте, в отл. сост.). Тел. 8-902-760-30-08.
- Музцентр Sharp CD-C480W (2-х кассетная дека, радио, 3CD-привод, 5 колонок). Недорого. Тел. 8-908-648-24-23.
- А/магнитолу, DVD, ж/к телевизор. Недорого. Тел. 8-908-6-483-311.
- Видеомагнитофон "Супра" (пишущий, отл. сост.). Тел. 52-29-88.
- ИП "Сони Плейстейшн-2" (джойстик, карта памяти, диски). Тел. 8-951-7-528-732 .
- Компьютер "Атлон XP-1500" (1,5/512/160 Гб, видео 128, монитор, модем, принтер) - 13 тыс.руб. Тел. 8-950-1-204-217.
- Компьютер "Пентиум-2, 3, 4," (с гарантией). Тел. 59-18-91.
- Компьютер "Пентиум-4" (с гарантией). Тел. 52-84-13.
- Компьютер, принтер, клавиатуру, мышь, колонки, монитор. Тел. 52-21-68.
- Компьютер. Недорого. Тел. 68-04-86.
- Кондиционер "Тилонки" (пр-во Италии, напольный). Тел. 52-29-88.
- Машинку стиральную "Филипс" (б/у, автомат) - 3 тыс.руб. Тел. 8-950-1-424-004.
- Машинки швейные (2 шт., ножные). Тел.: 53-03-18, 8-914-9-511-210.
- Машинку стиральную "Малютка" и центрифугу. Тел. 65-37-29.
- Машинку стиральную - 1 тыс.руб. Тел. 56-76-75.
- Машинку стиральную "Аурика-120". Тел. 53-[illegible]-69.
- [illegible]шинку стиральную "Малютка" (б/у). Недо[illegible]ого. Тел. 59-14-00.
- Машинку стиральную "Сибирь". Тел. 52-70-10.
- Машинку стиральную (для дачи). Тел.: 53-28-[illegible]5, 53-32-90.
- Машинку стиральную типа «Малютки» (новая, [illegible]а гарантии). Тел.: 52-62-17 после 19.00, 8-[illegible]950-1-147-175.
- Машинку швейную "Чайка" (с приводом, [illegible]треб. небольшой ремонт) - 800 руб. Тел. 56-[illegible]76-75.
- Машинку швейную (сапожная, ножная с колодками), машинку швейную "Подольск". Тел. [illegible]53-43-69.
- Монитор "Самсунг - 550б" (15 дюймов, не[illegible]плоский). Тел. 59-44-74.
- Морозильную камеру "Саратов". Тел.: 50-19-[illegible]42 (раб.), 8-914-9-441-084.
- Морозильную камеру. Тел. 53-32-89.
- Печь (мини), машинку стиральную (мини). [illegible]ел. 52-21-68.
- Печь газовую "Гефест" (60х60). Цена дого[illegible]ворная. Тел. 55-11-90.
- Печь газовую (2-конф., в хор.сост., для дачи). [illegible]ел. 53-80-55 вечером.
- Печь микроволновую - 500 руб. Тел. 8-902-7-[illegible]685-250.
- Плиту газовую "Индезит" - 3 тыс.руб. Торг. [illegible]ел. 67-65-79.
- Плиту газовую (2-конф.). Тел. 52-05-19.
- Плиту газовую (в рабочем сост., для дачи) - [illegible]500 руб. Тел.: 61-86-86, 51-66-76.
- Плиту электрическую (4-конф., без духовки, с [illegible]подставкой, новая, в упаковке) - 3 тыс.руб. [illegible]ел. 61-04-21.
- Программу компьютерную "Митчелл" (по ре[illegible]монту автомобилей). Тел. 8-908-5-499-011.
- Сотовый телефон LG 5400 (2 дисплея, рас[illegible]кладушка, цветной, ИК-порт, можно с сим-кар[illegible]той) - 1,4 тыс.руб., «Сони Эриксон Т-610» (ка[illegible]мера, ИК-порт, блютуз, MP3-поддержка, доку[illegible]менты) - 1,9 тыс.руб. Тел. 8-951-7-417-460.
- Сотовый телефон "Самсунг E 73" (MP3, FM-[illegible]радио, блютуз, игры, 90 Мб памяти, фотови[illegible]део, наушники, документы) - 3,9 тыс.руб. Тел. [illegible]8-902-7-603-008.
- Сотовый телефон "Самсунг X 820" (полный [illegible]комплект документов) - 5,2 тыс.руб. Тел. 8-[illegible]908-6-505-733.
- Сотовый телефон "Сименс F 75". Тел. 51-21-79.
- Телевизор "Самсунг" (54 см, в отл.сост., [illegible]пульт, док-ты). Тел. 58-25-83.
- Телефонные аппараты "Теллур T-300" (се[illegible]ребрист. цвета, гром.связь, архив звонков, бу[illegible]дильники и пр., 3 шт.), "Панасоник" (радиоте[illegible]лефоны, KX-12TC, KX-TЖ2257S, дисплей на [illegible]трубке и базе, есть все, документы, 2 шт.). [illegible]ел.: 56-62-25, 8-950-1-120-859.
- Транзистор "Альпинист". Тел. 53-13-97.
- Холодильник "Бирюса" (1-камер., в [illegible]отл.сост.). Срочно. Тел. 53-49-88 после 17.00.
- Холодильник "Бирюса" (2-камер.) - 5 тыс.руб. [illegible]торг. Тел.: 65-17-62, 8-902-7-602-865.
- Холодильник "Бирюса" (в хор.сост.) - 3 [illegible]тыс.руб. Тел. 8-902-5-445-062.
- Холодильник "Кенай" (2-камер.) - 5 тыс.руб. [illegible]ел. 54-55-67.
- Холодильник "Минск-16" 1985 г.вып. Тел. 54-[illegible]20-12.
- Холодильник "Ока-6" (рабочий). Тел. 54-40-[illegible]35.
- Холодильник "Орск-112" (2-камерный), плиту [illegible]газовую "Брест" (4-конф., 60х60, с грилем). [illegible]ел. 61-59-31.
- Холодильник "Стинол", стиральную машину, [illegible]мясорубку электрическую, соковыжималку. [illegible]ел. 53-79-05.
- Холодильник "Юрюзань" (2-камерный). Тел. [illegible]51-71-31 после 18.00.
- Холодильник (б/у). Недорого. Тел. 64-34-57.
- Холодильник (б/у). Тел. 8-950-0-984-153.
- Центр музыкальный "Самсунг". Тел. 55-64-[illegible]86.
- Центр музыкальный "Филипс", видеомагни[illegible]тофон LG. Тел. 65-11-22.
- Джойстик-руль с педалями, USB - 1000 руб. [illegible]ел. 58-88-78 вечером.
- Плиту газовую (4-комф.) - 500 руб. Тел. 58-[illegible]88-78 вечером.
- Спутниковый ресивер Sonysat (Китай) - 500 [illegible]руб. Тел. 58-88-78 вечером.
- Видеомагнитофон «Панасоник-450», «Пана[illegible]соник-20» на з/ч. Тел. 8-914-8-977-484.
- Игровую приставку "Плейстейшн-2" (джойстики). Недорого. Тел. 8-951-7-487-514.
- Колонки "Илга" 15АС-204 (выход 20 Вт 4 Ом, частота от 100-до 12500 Гц) в рабочем состоянии. Дешево. Тел. 55-58-70.
- Кухонный комбайн с насадками (б/у) - 2 тыс. руб. Тел. 53-28-32.
- Машинку стиральную "Филипс" (б/у, автомат) - 3 тыс.руб. Тел. 8-950-1-424-004 .
- Машинку стиральную б/у "Вятка-Мария" на з/ч в раб.сост. Тел. 649-539.
- Машинку стиральную типа «Малютки» (новая, на гарантии). Тел.: 52-62-17 после 19.00, 8-950-1-147-175.
- Машинку стиральную "ОМЬ". Тел. 59-35-26.
- Машинку швейную "Чайка" (с приводом, треб.небольшой ремонт) - 800 руб. Тел. 56-76-75.
- Машинку швейную (сапожная, ножная с колодками), машинку швейную "Подольск". Тел. 53-43-69.
- Монитор "Вьюсоник" (15 дюймов, в хор. сост., документы) – 2 тыс. руб. Тел.53-28-32.
- Музыкальный центр "Шарп" (в отл. сост.) - 2 тыс.руб. Тел. 51-03-77.
- Музыкальный центр «Самсунг». Тел. 8-951-1-170-332.
- Смартфон "Нокиа-95" (новый, документы, зарядник, наушники) - 12 тыс. руб. Тел. 8-950-0-945-609.
- Сотовый телефон LG-5400 (2 дисплея, раскладушка, цветной, ИК-порт, можно с сим-картой) - 1,4 тыс.руб., «Сони Эриксон Т 610» (камера, ИК-порт, блютуз, MP3-поддержка, документы) - 1,9 тыс.руб. Тел. 8-951-7-417-460.
- Сотовый телефон (с камерой, ИК-порт, блютуз, с документами). Недорого. Тел. 8-951-7-417-460.
- Телевизор ч/б п/пров (диаг. 62 см) - 350 руб., электросамовар (3 л) - 150 руб. Тел. 52-71-87.
- Хлебопечь для дома в отличном состоянии - 3 тыс.руб. Тел.: 8-950-0-65-65-15, 67-04-61.
- Холодильник, морозильник. Тел. 53-32-89.
- Часы 50-х гг. (настенные, настольные, карманные). Тел. 8-908-6-515-921.
- Эпилятор лазерный (для домашнего применения) – 20 тыс.руб. Тел. 8-908-6-482-706.

ПОКУПКА

- Сотовый телефон в хор. сост. Тел. 8-924-620-1707.
- Компьютерные комплектующие по разумной цене. Тел. 68-22-95.
- Имп. телевизор в неиспр. сост. или с севшим кинескопом. Тел. 59-49-77.
- Холодильник, морозильную камеру. Тел. 58-08-00.
- БЕЗВОЗМЕЗДНО приму неисправную бытовую технику (телевизор, пылесос, холодильник и пр.). Самовывоз. Тел. 8-902-7-686-902.
- DVD-проигрыватель, телевизор. Тел. 8-914-8-977-484.
- ИП "Сони Плейстейшин-2". Недорого. Тел. 8-951-7-487-514.
- Компьютер и з/ч к нему, можно нерабочий. Тел. 52-84-13.
- Компьютер и з/ч к нему, можно нерабочий. Тел. 59-18-91.
- Компьютер, можно по з/ч. Недорого. Тел. 64-34-91.
- Сотовый телефон с документами. Тел. 64-34-91.
- Трубку радиотелефона Panasonic модели KX-T4330. Тел. 52-40-75 после 18.00.
- Бытовую технику, холодильник (новые, за 50-70%). Тел. 8-950-216-33-00.
- DVD-проигрыватель, телевизор. Тел. 8-914-8-977-484.
- Соковыжималку, блендер. Тел. 52-19-33.
- Сотовые телефоны последних моделей за 50% от стоимости. Тел. 8-950-216-33-00.

Гардероб

ПРОДАЖА

ЖЕНСКИЙ

- Дубленку (б/у), полупальто (в отл. сост.). Недорого. Тел. 52-83-55.
- Дубленку (р.54, Турция, темно-серая, чуть ниже колена, прямая) – 6000 руб. Тел.: 53-09-99, 8-9500-637-623.
- Дубленку (р.54-56, длинная, цвет «антрацит», Турция, в отл. сост.) – 8000 руб. Торг. Тел. 54-40-96.
- Плащ (кожаный, р.46, б/у, в отл. сост.). Недорого. Тел. 52-83-55.
- Куртку кожаную (р.44-46, Турция, черная) – 1000 руб. Тел.: 53-09-99, 8-9500-637-623.
- Красивое свадебное платье (р.46). Тел.: 56-61-93, 8-950-116-54-29.
- Платье вечернее (вишня, длинное, сбоку разрез, с пиджаком, б/у 1 раз). Цена договорная. Тел. 65-62-67.
- Комбинацию (новая, р.56), куртки (утепленные, новые, р.50, 56), галоши резиновые (б/у, р.35, 37). Тел. 53-36-26.
- Ситцевое новое платье (р.46-48). Тел. 51-52-91.
- Кожаный плащ (новый, длинный, черный, р.48-50) – 3500 руб. Тел. 55-85-28.
- Куртки, брюки, костюмы (б/у, р.48-54). Недорого. Тел. 8-914-873-52-23.
- Свадебное платье (р.42-44). Тел.: 61-52-27, 8-914-901-77-09.
- Мутоновую шубу (р.58-60, воротник и манжеты из краш. песца). Тел.: 54-16-35, 54-55-17, 8-908-648-15-06.
- Ботинки (р.37, коричн., новые, Финляндия). Тел. 8-908-5-499-011.
- Костюм (летний, брюки, кофточка). Недорого. Тел. 52-65-79.
- Костюм (р.54, зеленый, с юбкой на подкладе, из ткани букле, в хор.сост.) - 1,9 тыс.руб., куртку из сландекса (р.56, бирюзовая) - 700 руб. Тел. 56-17-63.
- Костюм-тройку (р.48-50, подходит для беременных). Тел. 67-21-26.
- Костюм (Румыния, р.48, новый, велюр). Тел. 51-67-73.
- Носки разных р-ров (детские, взрослые, шерсть, ангора). Цена договорная. Тел. 51-96-18.
- Пальто (новое, деми, в елочку, р.46), кожаную куртку (р.46), кожаный плащ (летний, р.42). Тел. 52-29-88.
- Платье свадебное (белое, стразы, вышивка, р.48-50, фата, украшение на волосы) - 4 тыс.руб. Тел. 8-902-7-647-569.
- Платье свадебное (бело-розовое, стразы, изысканная модель, р.44-46, б/у 1 раз, перчатки, украшения). Тел. 8-914-9-102-752.
- Платье свадебное (красивое, р.46). Тел.: 8-950-1-165-429, 56-61-93.
- Платье свадебное (новое, р.46-48, рост 1,73, нежно-голубое). Тел. 8-908-6-504-838.
- Платье свадебное (р.46, нежно-розовое, корсет, рукав три четверти, очень красивое). Тел. 54-59-82.
- Платье свадебное (с фатой, цвет шампанское, р.42-44). Тел. 8-902-5-685-157.
- Платье вечернее (голубое, на бретельках, новое, р.46-48) - 3 тыс.руб. Торг. Тел. 51-84-70.
- Платья свадебные (р.48, рост 170, голубое и белое, верх корсет, б/у 1 раз, 2 шт.). Тел. 67-66-70.
- Платья для выпускного вечера: р.44, зеленый атлас - 900 руб., р.44, малиновая тафта - 600 руб. Тел. 52-29-88.
- Плащ (р.52, новый). Недорого. Тел. 52-53-55.
- Полушубок норковый (р.44-46). Тел. 53-18-83.
- Сарафан (новый, р.44-46), платье (легкое, атин). Тел.: 67-80-49, 52-11-29.
- Шапку норковую (ирис, хор.сост.) - 4 тыс.руб. Тел. 67-65-36 после 20.00.
- Шапку норковую (цвет бордо, с белыми квадратами) - 2,7 тыс.руб. Тел. 8-950-1-272-399.
- Шубу (новая, длинная, щипаный бобер, очень богатый воротник, пояс, цвет кофе с молоком, рост 168-175, р.48-50, снежная королева) - 47 тыс.руб. Торг. Тел.: 51-54-87, 8-904-3-543-086.
- Шубу мутоновую (новая, воротник норка, р.52-54). Тел. 67-43-44.
- Шубу мутоновую (р.46-48, голубая, с голубой норкой). Тел. 65-24-34.
- Шубу мутоновую (с песцом, б/у 1 сезон), пуховик. Тел. 8-950-1-049-125.
- Шубы норковую, каракулевую (р. 46). Тел. 53-18-83.
- Шубу каракулевую (р.46). Тел. 53-18-83.
- Дубленку до колена (стального цвета, с капюшоном, р.50-52). Недорого.Тел. 55-13-40.
- Дубленку (натуральная, длинная, серо-голубая, р.44-46) - 2 тыс.руб. Тел.8-914-9-441-069.
- Куртку (б/у, с капюшоном) - 500 руб. Тел. 8-908-651-30-51.
- Пальто деми (цвет серый, букле, р.48-50, рост 170, с капюшоном), приталенный пиджак кожаный (черный, б/у, р.46-48). Недорого. Тел. 55-13-40.
- Пальто деми (р.54, драповое). Тел. 51-40-50.
- Пальто зимнее (р.52, цвет зеленый), дубленку (фиолетовая, р.50, короткая) - 1500 руб. Тел. 55-84-63.
- Платье свадебное с фатой (цвет шампанское, р.42-44). Тел. 8-902-5-685-157.
- Платье свадебное (эксклюзив, белое, пышное, вышитый подол, стразы, обручи). Тел. 55-32-15.
- Свингер норковый (новый, из лапок, р.50-52, пр-во Греции). Тел. 52-29-88.
- Туфли модельные (черные, б/у). Тел. 8-908-6-513-051.
- Халаты санитарные (р.46-48). Тел. 51-67-73.
- Шубу мутоновую (зеленая, р.46-48, длинная, трапеция) - 5 тыс. руб. Тел. 56-98-25.
- Шубу (новая, длинная, щипаный бобер, очень богатый воротник, пояс, цвет кофе с молоком, рост 168-175, р.48-50, снежная королева) - 47 тыс.руб. Торг. Тел.: 51-54-87, 8-904-3-543-086.
- Шубу нутриевую - 3 тыс.руб., шапку "зимушку". Тел. 8-950-1-049-125.
- Костюм для школы (юбка, пиджак, синий, рост 146-152, на 10-12 лет, б/у 1 месяц) - 400 руб. Тел. 51-18-07.

МУЖСКОЙ

- Кожаную куртку (черная, лето-зима, подстежка отстегивается, на замке, новая, р.46-48). Недорого. Тел. 67-75-49.
- Шапку-ушанку из собачьего меха (р.61-62), кепку утепленную (р.60), пуховик (р.48). Тел. 53-36-26.
- Шапку норковую (р.59, б/у, сост. хор.). Цена договорная. Тел. 65-62-67.
- Две дубленки (черные, р.46-48). Недорого. Тел. 55-85-28.
- Кеды (новые, 3 пары, р.38-39) - 150 руб. Тел. 51-96-18.
- Костюм (р.50-52). Тел.: 67-80-49, 52-11-29.
- Куртку "Зодиак" (Англия), пиджак камуфляжный. Тел. 8-908-5-499-011.
- Пиджак, брюки (б/у, для юноши, в отл.сост.). Тел. 67-21-26.
- Полушубок (р.52, черный, овчина, военного образца) - 1 тыс.руб. Тел. 51-40-50.
- Тулуп (р-р большой). Тел. 58-04-74.
- Туфли (р.40, темные), туфли (р.41, «Экко», р.45, «Экко»), ботинки (р.42,5, «Найк»), кроссовки зимние (США). Тел. 8-908-5-499-011.
- Костюм рабочий джинсовый, куртку брезентовую (для рыбалки), брезентовые рукава. Тел. 51-67-73.
- Куртку (брезент, для рыбалки). Тел. 51-67-73.
- Куртку (брезент, для рыбалки). Тел. 51-67-73.
- Полушубок (черный, новый, р.52) - 1 тыс.руб. Тел. 51-40-50.
- Сапоги резиновые (р.44). Тел. 69-86-28.
- Тулуп из овчины. Тел. 65-86-73.

Детский мир

ПРОДАЖА

- Велосипед 2-колесный для ребенка до 6 лет (с двумя опорными колесиками). Тел. 65-89-53.
- Коляску-трансформер «ТАКО» (цвет оранжевый металлик, в отличном состоянии). Тел. 52-21-97.
- Летнюю коляску-трость (новая, синяя) – 1300 руб. Тел. 54-71-00.
- Коляску «зима-лето» АВС (синяя с голубыми вставками, большие колеса, удобная сумка--конверт для малыша) – 3500 руб. Тел. 555-565.
- Летнюю коляску «Аленка» (б/у, в хор.состоянии) – 1000 руб. Тел.: 89500934647, 56-36-60.
- Новую летнюю коляску-трость (очень легкая) – 1200 руб. Торг. Тел.: 56-96-60, 52-40-60, 89025197525.
- Коляску «зима-лето» (корзина для младенца, сумка, большие колеса, 2-цветная, в отличном состоянии). Тел. 59-30-29.
- Коляску «зима-лето» (с сумкой для переноски малыша, кенгурин), ванночку пластмассовую (розовая), вещи для ребенка до года. Тел.: 61-00-68, 89501354145.
- Коляску «зима-лето» (без короба, 3 положения, корзина, цвет темно-синий). Тел. 61-13-67.
- Коляску-трансформер (Польша, цвет синий, дождевик, отл. состояние). Тел. 645-141.
- Коляску «зима-лето» ADAMEX (бордовая, есть все, состояние отличное) – 4500 руб. Тел.: 67-96-22, 89086406100.
- Коляску «зима» (съемный короб, регулируемая ручка, большие колеса). Тел.: 67-99-31, 8-902-1-727-047.
- Коляску-трансформер «зима-лето» (Польша, цвет красно-сине-бежевый, надувные колеса, полная комплектация, б/у полгода). Тел. 89025692322.
- Коляску «зима-лето» ADAMEX (3 положения, корзина, москитная сетка, хор.состояние, б/у). Недорого. Тел. 89021722735.
- Коляску «зима-лето» (фирма «Лотекс», Россия). Тел. 89501436156.
- Коляску-трость (Россия, отл. состояние) - 1200 руб. Тел. 8950-105-0137.
- Двухъярусную кровать в хорошем состоянии. Дешево. Тел. 52-62-48.
- Ходунки (в хор.сост., розовые, с музыкальной панелью) – 700 руб. Тел. 555-565.
- Ходунки (б/у, в отличном состоянии) – 600 руб. Тел. 67-19-32.
- Школьную форму на стройную первоклашку (брюки, юбка, жилет, пиджак, темная в полоску) – 800 руб. Торг. Тел. 56-74-54.
- Школьный костюм на мальчика (ф-ка «ВИД», р. 42, рост 164, хор.состояние, красивый). Недорого. Тел. 61-02-72.
- Утепленные джинсы (р.28), зимний комплект («Глория Джинс», с курткой, в отличном состоянии). Тел. 89086516002.
- Новые сандалии (р. 20), чешки (р. 16), туфли для танцев (р. 20) + красивое платье. Тел. 54-33-80.
- Пуанты «РУСЬБАЛ» (б/у, р. 21,5, в удовлетворительном состоянии). Недорого. Тел. 59-30-29.
- Ванночку с подставкой - 200 руб. Тел. 61-04-21.
- Велосипед «Турнир» - 600 руб. Тел. 56-76-75.
- Велосипеды: детский, 3-колесный детский. Тел. 55-70-43 с 19 до 22 часов.
- Вещи «Глория Джинс»: джинсы (1-2 года), сарафан (1-2 года), полукомбинезон на лямках (на синтепоне, «осень-зима», 2-4 года). Тел. 8-908-6-505-663.
- Одежду, обувь до 2 лет. Тел. 8-908-650-30-38.
- Эмалированную чугун. ванночку. Тел. 54-66-38.
- Вещи и обувь для мальчиков и девочек. Дешево. Тел. 54-89-32.
- Вещи, костюмы до 2 лет. Тел. 53-35-85.
- Дом для Барби (2-эт., с мебелью). Недорого. Тел.: 8-902-7-694-097, 55-85-32.
- Игровую палатку-домик (складывается в сумку, с окошками) -400 руб. Тел. 8-908-650-30-38.
- Коляску «зима - лето» - 2500 руб. Торг. Тел. 56-82-03.
- Коляску «зима-лето» (голубая, москитная сетка, дождевик, корзина, сумка для фруктов, для вещей, резиновые колеса, стальные спицы, 2 вида тормозов) - 6000 руб. Тел. 55-64-13.
- Коляску «зима-лето» (Польша, отл.сост., большая, высокая, есть все) - 5000 руб. Тел. 8-908-6-484-085.
- Коляску «зима-лето» (синяя). Цена договорная. Тел. 8-950-1-436-156.
- Коляску «зима-лето» (съемный короб, темно-синяя, в хор.сост.) - 500 руб. Тел. 8-908-6-430-346 вечером.
- Коляску-трость (б/у).Тел. 65-13-46.
- Коляску для двойни «зима-лето» (цвет сине--желто-голубой, б/у год), вещи до 2 лет. Тел. 55-36-54.
- Коляску-трансформер (на гарантии). Тел. 8-914-9-441-069.
- Коляску, стол со стульчиком. Тел.: 55-63-59, 51-35-31.
- Коляску-трансформер «зима-лето» (3 положения спинки, большие колеса, перекидная ручка, сумка для переноски малыша, отл.сост.). Недорого. Тел.: 56-79-69, 8-951-7-312-364.
- Коляску-трансформер «зима-лето» (Польша, цвет сине-бежевый, короб объемный, большие колеса, перекидная ручка, 8 положений спинки, дождевик, сумка для переноски малыша). Тел. 8-902-1-722-727.
- Коляску-трансформер «зима-лето» (Польша, тракторные колеса, все функции, отл. сост.). Недорого. Тел. 8-902-1-728-799.
- Коляску-трансформер «зима-лето» (Польша, нетяжелая, все функции, тракторные колеса, удобно складывается, отл. сост.). Недорого. Тел. 58-94-25.
- Коляску-трансформер «зима-лето» (цвет сине-голубой, Польша, сумка-переноска, дождевик, 3 положения спинки, в хор.сост.) - 4000 руб. Тел. 65-42-76.
- Коляску-трость (пятиточечные ремни, съемная перекладина, двойные колеса, цвет серо--голубой, почти новая) - 1000 руб. Тел.: 55-09-10, 8-950-0-932-944.
- Комбинезон (до полугода, сиреневый, деми, из ткани, 56 см), кроссовки. Тел. 56-17-63.
- Конверт на выписку (велюровый, голубой, на синтепоне, новый). Тел. 54-62-66.
- Костюмы до года. Тел. 8-908-6-552-033.
- Две деревянные кровати (3 яруса, боковая стенка опускается, ящик для белья, ножки-качалки, ортопед. матрац, бампер) - 3500 руб. Торг. Можно по отдельности. Тел.: 8-902-1-722-892, 8-902-5-763-055.
- Кроватку с матрацем и защитой. Тел. 54-62-66.
- Кроватку (голубая). Тел.: 55-63-59, 51-35-31.
- Купальники на 8 лет, шапочку резиновую на 10 лет. Тел.: 55-09-10, 8-950-0-932-944.
- Куртку (Польша, яркая, красивая, на синтепоне, деми, на 1-4 года), полукомбинезон на лямках (Россия, темно-синий, на синтепоне, на 1-3 года). Тел. 8-908-6-505-663.
- Манеж «Фея» (квадратный, б/у 1 мес.) - 1400 руб. Тел.: 55-51-04, 8-950-1-356-710.
- Манеж (квадратный, б/у 3 мес.) - 1000 руб. Тел. 8-908-6-433-357.
- На мальчика 6-7лет костюм-тройку (б/у). Тел. 8-908-6-513-051.
- Из нат.кожи в хор.сост. сандалии белые с цветочком (р. 24), зеленые (р. 25, «Юничел»), туфли «Антилопа» (р. 24), ботинки «Антилопа» (на флисе, р. 26). Тел. 8-908-6-505-663.
- Самокат - 500 руб. Тел. 8-950-0-524-734.
- Спорткомплекс «Лидер» (обруч-тренажер). Тел. 58-69-56.
- Стол-стул (3 в 1), качели в отл.сост. Тел. 65-24-34.
- Форму школьную (1-5 кл., новая). Недорого. Тел. 8-904-6-547-032.
- Форму школьную на девочку (р. 38, рост 100), на мальчика (р. 46, рост 164). Тел. 55-95-76.
- Костюм для школы (юбка, пиджак, синий, рост 146-152, на 10-12 лет, б/у 1 месяц) - 400 руб. Тел. 51-18-07.

ПОКУПКА

- Коляску-трансформер «зима-лето» (с сумкой для переноса малыша). Недорого. Тел. 8-902-5-769-425.
- Коляску (все функции, корзина, дождевик, перекидная ручка, большие колеса). Недорого. Тел. 8-950-0-636-316.

Разное

ПРОДАЖА

- Весы ВНЦ-10 до 10 кг (б/у). Тел. 54-77-96.
- Сапожный инструмент, колодки. Тел. 51-32-53.
- Огнетушитель ОП-5-02 – 400 руб., керогаз (б/у) – 300 руб., унитаз – 400 руб., умывальник (розовый) – 200 руб. Тел. 8-902-512-4878.
- Электробритву (3 ножа) – 300 руб. Тел. поср. 67-51-25.
- Рамку деревянную под стеклом (55х40 см) – 290 руб. Тел. 52-18-27.
- Остатки линолеума. Цена договорная. Тел. 51-32-53.
- Золотую цепочку (20 г, плетение бисмарк). Недорого. Тел. 584-112.
- Альбомы для рисования - 5 руб. Тел. 53-43-69.
- Антенны спутниковые (различного диаметра) - 1,5 тыс.руб./шт. Тел. 53-80-55 вечером.
- Баллон газовый. Тел. 53-80-55 вечером.
- Замок для гаража (навесной, новый). Тел. 54-32-03 после 16.00.
- Зеркала. Недорого. Тел. 56-69-05.
- Зонтик (новый, красивый) - 70 руб. Тел. 67-53-45.
- Коляску инвалидную (новая, пр-во России). Тел. 8-950-0-986-278.
- Коляску инвалидную (новая, пр-во России), костыли. Тел. 67-48-18.
- Посуду на дачу, оконное стекло, раму (багетная, новая), подушки (пухо-перовые, 2 шт.). Тел. 51-57-93 с 20.00 до 22.00.
- Программу компьютерную "Митчелл" (по ремонту автомобилей). Тел. 8-908-5-499-011.
- Сумку фирмы "Гуччи" (новая, черная, кожаная, Италия) - 700 руб. Тел.: 52-86-84, 8-902-7-690-916.
- Сундуки, лопаты, провод алюминиевый, бачок пищевой (дюралевый, 30 л). Тел.: 53-28-45, 53-32-90.
- Фляги (новые, 30л, алюминиевые) - 500 руб./шт. Тел.: 59-41-86, 8-902-7-693-299.
- Батареи (в хор.сост., 7 секций, 3 секции). Тел. 56-80-95 после 18.00.
- Блок бесперебойного питания +300 ВА - 500 руб. Тел. 58-04-74.
- Винил-кожу (черная). Тел. 55-83-17.
- Ворота (гаражные, 2,3х2,5 м, металлические) - 10 тыс.руб. Торг. Тел. 8-950-0-772-477.
- Дыхательный аппарат Фролова (новый, с инструкциями). Тел. 61-72-14.
- Доску для капусты. Тел. 8-950-0-984-153.
- Инвалидную коляску (прогулочная, новая, Россия). Тел. 8-951-745-237-7.
- Коляску инвалидную с рычагами (новая, пр-во России). Тел. 8-951-7-452-377.
- Колбу к термосу. Тел. 53-43-69.
- Контейнер (40 т). Тел. 8-908-6-504-884.
- Наколенники магнитные. Тел. 58-69-56.
- Парик (новый, блондин) – 750 руб. Тел. 51-96-18.
- Посуду (набор для горячих пищевых продуктов, в контейнере, 21 предмет, на 6 человек, новый) - 300 руб. Тел. 51-96-18.
- Тележку (2-колесная, грузовая), сталь цепная (3 т) - 1 тыс.руб. Тел. 53-24-19.
- Шкурки норки (светло-бежевые, 8 шт., заводская выделка). Тел. 8-914-8-977-484.
- Штору теплосберегающую для гаражных ворот из огнестойкого брезента. Тел. 65-72-72.
- Ящики-сетки металлические (на колесиках, незаменимы в торговле и складском хозяйстве). Тел. 8-914-9-247-363.
- Цветочные горшки разного размера, недорого. Тел. 8-951-7-370-963.
- Чучело головы медведя. Тел. 52-82-41.

ВСЕ ДЛЯ ДОМА

- Ковер шерстяной. Тел. 53-14-40 вечером.
- Две дорожки (самотканые, по 5 м) – 500 руб. Тел. 51-32-53.
- Дорожку шерстяную и синтетическую. Тел. 533-560.
- Чугунные радиаторы отопления (25 секций). Тел. 8-902-567-8266.
- Регистры (8 шт., длина 80 см, высота 58 см, диам. 50 мм) – 900 руб./шт. Тел. 8-908-548-0489.
- Плафон перламутровый – 75 руб. Тел. 52-47-75.
- Ножку для раковины (б/у, в хор. сост.) – 50 руб. Тел. 52-47-75.
- Посуду Luminarc (белая), столовые приборы, бокалы, рюмки, стаканы, кувшины для воды, кружки для пива, сковороду, формы для торта. Тел.: 554-388, 8-902-568-6768.
- Зеркало овальное настенное (50х25 см) – 90 руб. Тел. 52-18-27.
- Два настенных зеркала красивой формы. Тел. 52-85-44.
- Два белых пикейных покрывала – по 75 руб., тюлевые накидки на подушки, шаль для пожилой женщины – 30 руб. Тел. 52-21-65.
- Плед красивый (б/у), колбу для термоса (2 л, новая). Тел. 67-83-86.
- Одеяло в клетку в хор. сост. – 150 руб. Тел. поср. 67-51-25.
- Матрас поролоновый в хор. сост. – 200 руб. Тел. поср. 67-51-25.
- Лампу настольную – 200 руб. Торг. Тел. 53-78-31.
- Соковыжималку. Тел. 67-82-65.
- Эл.бритву «Харьков», плафоны для люстр (одно-, двухрожковые). Тел. 53-36-26.
- Блоки оконные в крупногаб.кв-ру (деревянные, 4 шт.) - 1,5 тыс.руб./шт., дверной блок - 1 тыс.руб. Тел. 53-80-55 вечером.
- Ванну чугунную (1,5 м, б/у, в удовл.сост., можно на дачу) - 1 тыс.руб. Торг. Тел. 69-57-56.
- Ванну чугунную (1,2 м, б/у). Тел. 51-96-18.
- Ванну металлическую (1700х700, новая) - 2,5 тыс.руб. Тел. 55-77-41.
- Ванну чугунную (б/у) - 1 тыс.руб. Тел. 51-32-15 вечером.
- Двери межкомнатные (комплект, в хор.сост., для 1-комн.улучш.кв-ры). Тел. 56-80-95.
- Дверь входную (железная, б/у). Тел. 65-24-80.
- Дверь входную (металлическая, б/у, пр-во Германии, ламинированная). Недорого. Тел. 8-904-3-599-770.
- Дверь деревянную (входная, обита с двух сторон, с замками). Тел. 59-43-99.
- Дверь межкомнатную (б/у, 850х2000). Тел. 58-04-74.
- Дверь металлическую в хрущевку. Недорого. Тел. 65-86-51 вечером.
- Дверь металлическую с замком в хрущевку. В хор.сост. Недорого. Тел. 65-87-21.
- Зеркала настенные (45х120). Тел.69-86-28.
- Карниз двойной (натуральное дерево, 3 м, импортный). Тел. 52-53-55.
- Карнизы металлические (2 пары, 3 м) - 150 руб./шт. Тел. 54-55-67.
- Ковер (новый, красивый, 2х3, полушерсть). Тел. 52-29-88.
- Ковры (2 шт., б/у, 2х3, темно-красный, зеленый). Тел. 52-53-55.
- Ковры (2х3, 2х2,25, 1,5х2), дорожку (2х5). Тел. 61-59-31.
- Люстру хрустальную. Тел. 8-914-9-441-084.
- Люстру, торшер (хрустальный комплект, пр-во России). Тел. 52-29-88.
- Плиткорез в отличном состоянии - 2700 руб. Тел. 65-18-51.
- Полки (пр-во Чехословакии, стекло, 3 шт.). Тел. 55-52-68.
- Посуду (немного б/у). Тел. 52-58-61.
- Палас (5,80х1,5, в отл.сост., синтетический, мягкий, бежевый, сбоку полосы) - 1,8 тыс.руб. Тел. 56-17-63.

Вы можете подать объявление в газету "Время" с помощью SMS.

В начале сообщения поставьте слово **ВРЕМЯ**, затем **текст объявления** и контактный **телефон** и отправьте сообщение на номер **25846**, например: **ВРЕМЯ Продам 1-комнатную квартиру на ул. Чайковского, тел. 00-00-00**

ВАШЕ ОБЪЯВЛЕНИЕ ВЫЙДЕТ В БЛИЖАЙШЕМ НОМЕРЕ.

Стоимость SMS - 25 центов без НДС (всего около 7,90 руб.)

На объявления, отправленные по SMS на номер **25846**, распространяются все правила, действующие для бесплатных объявлений.

Разное

- Раковину (б/у) - 200 руб. Тел. 51-40-50.
- Рамы оконные со стеклом (б/у, 6 шт.). Тел. 67-36-97.
- Смесители для ванной, умывальника "Грохе", комплект для ванной "Густав Сберг", замок "Асса" (Финляндия). Тел. 8-908-5-499-011.
- Смеситель для ванной (новый, пр-во России). Тел. 52-86-20.
- Смеситель (новый, на кухню), сушилку для белья. Тел. 52-29-88.
- Смеситель на кухню (новый, производство Китая) - 300 руб. Тел. 51-40-50.
- Унитаз керамический (с компакт-бачком, можно раздельно). Тел.: 59-37-67, 8-950-1-271-618.
- Чайный сервиз «Мадонна» (6 персон). Тел.: 51-29-22, 8-908-6-515-924.
- Чайный сервиз, сервиз столовый, набор ваз из синего стекла. Тел. 52-53-55.
- Часы (50-60 г, настольные, настенные, карманные), цепь серебряную (100 г, длина 65 см). Тел. 8-908-6-515-924.

ДЛЯ ДАЧИ, УСАДЬБЫ

- Железную печь (новая), каркас из железных труб для теплицы. Тел. 54-27-36.
- Водоколонку (ручной насос, диам. выходной трубы 25). Тел.: 52-35-40, 52-53-42.
- Шланг поливочный. Тел. 53-36-26.
- Тумбочку (2-дверная). Тел. 51-87-19.
- Ведра и тазы оцинкованные (новые), бак эмалированный с краном (новый), книжную сборную полку, шланги разные (новые), лопаты, грабли, вилы, топоры. Тел. 54-46-28.
- Коляску-сумку (облегченная). Тел. 52-41-61.
- Горбовик алюминиевый (новый) – 1000 руб., банки стеклянные (0,5 – 5руб., 3 л – 12 руб., 0,6 л – 8 руб., 0,28 л с крышками – 10 руб.). Тел. 53-24-50.
- Мешки под овощи, банки разные, грабли огородные и веерные (новые), ножовки по дереву (новые). Тел. 53-36-26.
- Горбовики, совки для сбора ягод. Тел. 65-89-53.
- Канистры алюминиевые (новые, 20л, 10 л). Тел. 64-23-23.
- Дверной замок (4-ригельный, немного б/у) – 200 руб., бутыль ст. (20 л, пищевая). Тел. 67-83-86.
- Банки 3-литровые. Недорого. Тел.: 51-02-41, 8-914-920-9205.
- Банки 3-литровые (5 шт.). Тел. 51-82-18.
- Банки 3- и 1-литровые. Тел. 52-85-44.
- Банки 3-литровые – 10 руб. Тел. 53-16-58.
- Банки 3-литровые (10 шт.) – 100 руб. Тел. 54-93-19.
- Банки с крышками (0,65 л, 3 л, 1 л). Тел. 59-32-52.
- Банки 3-литровые. Или обменяю на 2-литровые. Тел. 67-25-73.
- Аппарат для опрыскивания от насекомых - 300 руб. Тел. 59-14-00.
- Банки (3 л), унитаз (новый). Тел.: 53-87-14, 8-951-1-255-000.
- Банки (3 л) - 8 руб./шт. Тел. 65-43-30.
- Банки (3 л, 1 л, 0,75 л). Тел. 55-16-26.
- Банки разные. Или поменяю на сельхозпродукты. Тел. 53-28-45.
- Банки разные. Тел. 53-41-67.
- Банки разных размеров, бочонки из-под майонеза. Тел.: 53-35-85, 53-13-97.
- Банки с крышками для консервации (разных размеров). Тел. 51-96-18.
- Бачок-нержавейку (50-60 л, с герметич.пробкой), стекло тепличное (резаное, 400 мм). Дешево. Тел. 51-44-88.
- Бочки (200 л). Тел. 58-04-74.
- Бочки металлические (200 л). Тел. 8-902-5-124-880.
- Бочки пластмассовые (220 л) - 750 руб., емкость пластмассовую (1000 л) - 5 тыс.руб., канистры пластмассовые (20, 25, 30 л) - 120-160 руб., бутыли пластмассовые (19 л) - 80 руб., рукав толстостенный (новый, 50х80) - 230 руб./м, сетку кладочную. Тел. 8-950-0-681-022.
- Ванну цинковую. Тел.: 53-28-45, 53-32-90.
- Душ для дачи, теплицу (оцинкованный профиль), парник (арочные), комплект для полива, плоскорезы Фокина. Тел. 58-69-56.
- Канистру (новая, пластмассовая, 10 л) - 50 руб. Тел. 67-53-45.
- Лейки. Цена договорная. Тел. 59-14-00.
- Насос ручной (дачный). Тел. 52-49-84.
- Печь банную из простого металла. Тел.: 67-85-38, 8-9501-270-502.
- Печь для бани (хорошая). Тел.: 65-29-69, 8-950-1-050-390.
- Садовый опрыскиватель для деревьев. Тел. 54-66-38.
- Теплицу трубчатую, металлическую (4х16, арочная, разборная), трубчатые дуги на гряды (3 мм, 26 шт.), металлическую емкость под воду (5 кубов). Тел. 51-07-82 после 19.00.

СТРОИМ, РЕМОНТИРУЕМ

- Двери входные, блок рамный для окон (960х900), рамы на балкон. Тел. 56-03-26.
- Межкомнатные евродвери из массива сосны (б/у). Тел. 649-233.
- Рамы (2 шт., 60х126 см, с форточкой, деревянные). Тел. 65-24-21.
- 6 алюминиевых рам для застекления балконов. Недорого. Тел. 67-89-11.
- Решетки на 2 окна (б/у). Тел. 59-30-99.
- Стекло (4 мм, 1000х480 мм). Тел. 53-49-30 вечером.
- Сруб, дрова с лесоделян. Тел.: 8-902-510-2793, 69-56-93.
- Два замка врезных (новые) – по 100 руб. Тел. 52-47-75.
- Стремянку (новая, российская, 7 ступенек) – 1700 руб. Тел. 52-47-75.
- Брус, вагонку, кровельное железо. Тел.: 53-03-18, 8-914-9-511-210.
- Вагонку, кирпич печной, раму оконную. Тел. 89021765594.
- Гвозди (разные р-ры), шпингалеты, дверные навесы, ручки деревянные, обои для дачи, дверные замки. Дешево. Тел. 53-80-55 вечером.
- Лес (для дома, 6х6 м, брус, вагонка, кровельное железо). Тел.: 53-03-18, 8-914-9-511-210.
- Листы стандартные оцинкованные (14 шт.). Недорого. Самовывоз. Тел. 67-68-94.
- Металл листовой (толщ. 3, 4, 5 мм). Тел. 51-01-80.
- Металл листовой (толщ. 3-4 мм). Тел. 8-950-0-633-892.
- Минвату (1х0,1, толщ. 10 см, 9 шт.). Тел. 67-10-69.
- Пенобетон в блоках. Тел. 8-951-7-444-270.
- Проволоку колючую. Недорого. Тел.: 8-950-1-423-298, 8-902-1-721-249.
- Брус тепличный, трубы для забора, гудрон, забор для дачи железный. Тел.: 67-96-38, 8-914-9-166-025 .
- Трубы стальные (диаметр 36, 3 шт., длина 5 м). Тел.: 53-28-45, 53-32-90.
- Шифер (б/у, 174х98, 10 листов) - 70 руб./1 лист. Тел. 51-40-50.

АГРЕГАТЫ, ИНСТРУМЕНТЫ, ПРИБОРЫ

- Бензопилу «Дружба-Электрон» (б/у, в хор. сост.) – 3500 руб. Торг. Тел. 55-85-28.
- Токарный станок 1EG1MT. Тел. 8-950-143-5932.
- Электросварочный аппарат 380 В. Недорого. Тел. 8-902-172-22-90.
- Баллон газовый (190 л, автомобильный, на ГАЗ старого образца). Тел. 8-908-6516-002.
- Газовое оборудование: резак «Маяк», редукторы кислородный, пропановый, манометры разные, лягушка пропановая, рукав. шланги кислород., вальцовки для трубы диам. 51. Тел. 54-91-08.
- Сверлильный вертикальный станок, токарный станок (Чехословакия), баллон углекислот., машинку для заточки ножей, круглых пил, разводов зубьев, долбеж. цепей, пилочных цепей. Тел. 54-91-08.
- Электродвигатель-наждак 220 В. Тел. 53-32-36.
- Сантехнический трос (длина 3 м) – 100 руб., зеркала для трюмо (1000х400 – 1 шт., 1000х250 – 2 шт.). Тел. 8-904-653-5423.
- Счетчик 3-фазный со щитком (в сборе, новый) и кабели (КГ-ХЛ 3х10+1х6 – 40 м, КГ 3х4+1х2,5 – 60 м). Тел. 8-908-651-6002.
- Задвижки на воду (Ру 10/50), фланцы, отводы трубчатые на 50. Тел. 8-908-651-6002.
- Стекло оконное (новое), фуганки (новые), эл.счетчик однофазный, ящик дюрал. (600х400х400), листы дюрал. (3х12). Тел. 54-46-28.
- Диспенсер без охладителя – 1000 руб. Тел. 51-32-53.
- Резец токарный ВК-8 – 25 руб. Тел. 52-18-27.
- Скобы – 16 руб./шт. Тел. 8-902-1722-018.
- Зарядное устройство для кислотных батарей электропогрузчиков, гирю (20 кг). Тел. 580-137.
- Аппарат сварочный (220В). Тел.: 8-914-9-441-084, 50-19-12.
- Бензопилу "Дружба 4А Электрон". Тел.: 67-80-73, 8-950-0-524-066.
- Бензопилу "Дружба". Тел.: 67-96-38, 8-914-9-166-025.
- Гвозди шиферные (15 кг). Тел. 51-49-92.
- Грабли механические, косилку (брусовая, захват 140 см). Тел. 53-53-23.
- Насос для дачи (ручной, из нержавейки). Тел. 52-70-10.
- Пенобетонную установку. Тел. 8-951-7-444-270.
- Понижающий трансформатор. Тел. 65-86-73.
- Пресс гладильный. Тел. 8-951-7-384-958.
- Бензопилу «Дружба» (Алтай, новая) – 7 тыс.руб. Тел. 65-18-51.
- Счетчик 3-фазный - 1,2 тыс.руб. Торг. Тел. 8-950-0-722-868.
- Тиски слесарные. Тел.: 67-80-49, 52-11-29.
- Тиски слесарные. Тел. 8-950-0-984-153.
- Тисы слесарные. Тел. 67-80-49.
- Хладон Р-12, Р-22, Р-404А, насос шестеренчатый Г-11-25 (рабочий объем 133 л/мин., новый). Тел. 8-902-5-763-564.
- Циркулярный станок 380 В, баллон пропановый. Тел.: 501-912, 8-914-9-441-084.
- Электродрель (в нерабочем сост.) - 50 руб. Тел. 67-53-45.
- Электроды (МР3, диаметр 4). Тел. 64-09-49.
- Электросчетчик (б/у, со щитком) - 100 руб. Тел. 53-24-19.

ПОКУПКА

- Детскую коляску или другую на дачу для хозработ. Недорого. Тел.: 51-89-86, 51-97-05.
- Кислородные, ацетиленовые и другие баллоны. Тел. 8-902-170-27-36.
- Неликвиды, трансформатор (160-250 кВА), строительный вагончик. Тел. 8-950-127-24-92.
- Алюминиевые листы или волновой алюминиевый шифер, можно б/у. Тел. 56-20-94, 8-908-650-0713.
- Кирпич, шлакоблок, профнастил. Тел.: 8-902-171-1093, 8-951-7484-916.
- Смолу эпоксидную, пудру алюминиевую. Тел. 8-908-549-1121.
- Баллоны ацетиленовые, кислородные и др. Тел. 8-902-1-702-736.
- Баллоны любые (ацетиленовые, кислородные и др.). Тел. 8-914-9-247-363.
- Баллоны: кислород (синие) - 350 руб., ацетиленовые (белые) - 400 руб., углекислотные (черные) - 350 руб. Тел. 8-924-6-015-801.
- Инвалидную коляску. Тел. 51-04-19.
- Кассовый аппарат. Тел.: 52-92-40, 8-902-1-721-887.
- Коляску инвалидную (для дома). Недорого. Тел. 52-01-69.
- Ягоду с куста. Тел.: 67-38-84, 8-902-7-693-848.
- Ящики (пластм.), коробки (банановые) - от 6 руб. и выше. Тел. 8-950-0-681-022.
- Ванну чугунную, кастрюли (10-25 л). Недорого. Тел. 8-950-1-053-711.
- Ванну (б/у, желательно в нормальном состоянии). Тел. 67-64-36.
- Бак из нержавейки для печи. Тел. 8-950-1-050-390.
- Бочки (200 л, под воду, на дачу). Дешево. Тел.: 54-69-05, 8-908-6-519-868.
- Печь для бани, сборную металлич.теплицу. Недорого. Тел. 56-99-79.
- Бетон, арматуру, облицовочный кирпич, цемент. Тел. 8-950-1-435-958.
- Брус, вагонку, доску. Недорого. Тел. 56-99-79.
- Гвозди (90, 100, 120, 150), паклю, фанеру (б/у), цемент (100 руб./мешок), кирпич (б/у), утеплитель (стекловату, минвату), базальтовые плиты, кровельное покрытие. Тел.: 8-950-0-821-562, 54-41-06 после 21.00, Александр (автоответчик).
- Доски необрез. на дрова. Доставка. Недорого. Тел.8-908-6-433-251.
- Задвижки, фланцы, отводы, электроприводы, вентили, шаровые краны, ЗКС, КОП, ППК, трубу (новую). Тел. 64-68-38.
- Смолу эпоксидную, шпаклевку эпоксидную, пудру алюминиевую, лаки, эмали. Тел. 8-902-1-722-180.
- Фанеру б/у, цемент (100 руб./меш.), рубероид, мастику, гипсокартон. Тел.: 8-950-0-821-562, 54-41-06, Александр после 21.00.
- Буровую установку (в любом сост.), буровой инструмент. Тел.: 8-902-5-152-910, (8-3952) 34-54-00.
- Морозильный ларь. Тел. 65-99-00, 8-902-5-791-379.
- Радиостанцию "Таис" с антенной, в пределах 1-1,5 тыс.руб. Тел.: 55-49-58 после 18.00, 8-904-3-502-926.
- Ресивер (объем 8-10 кубов, давление 8 атмосфер, можно б/у). Тел.: 67-26-80, 58-82-70.

ОБМЕН

- Посуду (на выбор) на дисковый телефон (СССР, Латвия, Германия, черного, белого или красного цвета). Тел. 53-78-31.

Хобби

ПРОДАЖА

- Нитки (пан) всевозможных расцветок для вязания трикотажа на вязальных машинах. Тел.: 53-74-42, 8-9500-720-135.
- Радиолу «Ригонда» с з/ч, пластинки 60-80 годов (разные), катушки для магнитофона. Тел. 53-36-26.

МУЗЫКАЛЬНЫЕ ИНСТРУМЕНТЫ И АППАРАТЫ

- Баян «Огонек» (удобен, не использовался, в футляре) – 5000 руб. Тел. 8-908-5424-997.
- Акустическую гитару. Недорого. Тел. 55-98-95.
- Пианино «Тюмень». Тел. 52-48-48.
- Пианино «Красный Октябрь» в отл. сост. Дешево. Тел. 52-60-94.
- Пианино «Беларусь». Тел. 67-40-40.
- Пианино «Ростов-Дон» в хор. сост. Недорого. Тел. 67-82-65.
- Пианино «Украина». Тел. 56-99-79.
- Пианино "Прелюдия" (черное, требует настройки). Недорого. Тел. 51-84-70.
- Пианино "Ростов-Дон" (со стулом). Тел.: 53-03-18, 8-914-9-511-210.
- ОТДАМ пианино «Украина». Самовывоз. Тел. 8-950-0-520-706.
- Пианино «Ростов-Дон» в хорошем состоянии - 1000 руб.. Торг. Тел. 8-951-753-04-45.

СПОРТ, ОТДЫХ, РЫБАЛКА, ОХОТА

- Палатку 4-местную (б/у). Дешево. Тел. 55-98-95.
- Спортивный уголок (7 предметов). Доставка. Установка. Тел. 52-04-24.
- Резиновую лодку «Магеллан», электроинструменты (дрель, рубанок, лобзик). Тел. 54-03-73.
- Туристскую топографию: схемы, подготовка карт к походу, приемы ориентирования. Тел. 54-96-18.
- Кимоно, белый пояс на мальчика 12-14 лет, в хор. сост. – 500 руб. Тел. 566-179 после 18.00.
- Гамак раскладной, станковый, Финляндия. Дешево. Тел. 8-908-5-499-011.
- Горбовик алюминиевый (30 л) - 250 руб. Тел. 61-04-21.
- Горбовик, болотные сапоги (р.40). Тел. 52-60-64, 52-33-11, Владимир.
- Катушку рыболовную "Сумано" (модель 6000, Япония), удочку "Сэйдж" (для нахлыстовой ловли, США), электроудочку, сети (ячейка 35 мм, Финляндия; ячейка 50 мм, дальняя), куртку (рыболовная, Англия). Тел. 8-908-5-499-011.
- Лодку "Днепр" (металлическая), мотор "Вихрь"- 25 тыс.руб. Тел.: 8-902-1-723-017, 8-908-6-555-924.
- Матрац надувной (1-местный), мешок спальный (3-секц.). Тел. 67-16-35.
- Палатку пляжную (укрытие от солнца). Тел. 58-69-56.
- Палатку (2х2 м). Тел. 56-07-32.
- Лодочный мотор «Меркурий» (15 лошадиных сил, новый). Куплю 30 лошадиных сил, новый. Тел.: 8-902-5-112-222, 555-731.

ФОТОАППАРАТЫ И ПРИНАДЛЕЖНОСТИ

- Цифровой ф/а Fudjifilm (Япония, 4 Мп, не «мыльница»). Тел. 8-950-143-5461.
- Фотоаппарат «Зенит-Е». Тел. 67-82-65.
- Фотоаппарат Samsung Fino 30 SE (новый, чехол, документы). Недорого. Тел. 8-902-567-8266.
- Фотоаппарат "ФЭД 5 V" 1983 г.вып. (с документами, в кожаном футляре) - 1500 руб. Тел. 51-96-18.
- Фотоаппарат "Зенит ЕТ" (2 объектива). Тел. 8-908-5-499-011.
- Фотоаппарат "Зенит 312Т" - 500 руб., объектив "Юпитер-9" - 500 руб., фотоаппарат "Рекам" (новый) - 500 руб. Тел. 61-26-21.
- Зеркальный фотоаппарат «Зенит ЕТ» с объективом «Гелиос 44-3» - 1000 руб. Тел. 58-88-78 вечером.
- Мини-лабораторию "Фуджи" (цифровая, для печати фотографий со всех носителей, б/у 1год). Цена умеренная. Тел. 8-908-6-482-925, 8-902-7-635-569.

ДОМАШНЕЕ ЦВЕТОВОДСТВО

- Золотой ус, фикус Бенджамина для офисов разного роста. Тел. 52-39-19.
- Диффенбахию (1,5 метра). Тел. 56-85-15 после 21.00.
- Дизиготеку, хамедорею, спатифиллум, пахистахис, клеродендрум, белопероне, герань, гвоздику Шабо, фуксии, фиалки, фикус Мелани, каланхоэ, гранат, якобинию, мирт цветущий, хлорофитум, эписции, крестовник – горошек. Тел. 67-06-79.
- Калатею (большая). Тел. 8-908-542-81-04.
- Сансевиерию с желтыми краями. Недорого. Тел.: 53-93-47, 8-908-655-55-59.
- Герань, золотой ус (5 лет), алоэ. Тел. 52-85-44.
- Фиалки разные. Тел. поср. 67-51-25.
- Алоэ (3-5 лет). Тел. 61-20-26.
- Бегонию (есть 2-цветные, махровые). Тел.: 52-62-17 после 19.00, 8-950-1-147-175.
- Деревца гранатов (полугодовалые, плодоносящие, в цвету). Тел. 53-41-67.
- Декоративные квартирные и офисные цветы (один 1,8 м и два по 60 см). Тел. 69-80-02 вечером (звонить долго).
- Диффенбахию для офиса. Срочно. Тел. 67-27-64.
- Диффенбахию (5 стволов, кустистая, высота 1 м) - 700 руб., похиподиум (мадагаскарская пальма, 60 см) – 500 руб., сингониум - 500 руб. Торг. Тел.: 53-21-96, 52-64-20.
- Золотой ус (толстый, с длин.усами, красивый), алоэ. Тел. 54-31-59.
- Луковицы безвременника (колхикум), цветение этой осенью. Дорого. Тел. 52-53-73.
- Мирт (укорененные отростки разные по высоте). Недорого. Тел. 51-22-20 вечером.
- Молочай ребристый (пальма молочная). Тел. 52-44-31.
- Мандарин, есть укорененные черенки, мирт, драцену, хойю, розу, спатифиллум, фикусы, лавр, антуриум и прочее. Тел. 55-64-46.
- Кротоны, фикусы, дизиготеку, лимоны и др. Тел. 55-63-59.
- Отростки монстеры - 50 руб. Тел. 61-92-55.
- Отростки монстеры. Тел. 56-90-99.
- Алоэ (3 года), розу комнатную (1,5 м). Тел 51-67-73.
- Фикус. Недорого. Тел. 51-82-49.
- Фиалки, изумительно цветущие, в красивых горшочках, молочай ребристый (выс. 130 см), цисусс и ройцисусс, виноград. Тел. 65-86-73

ПОКУПКА

- Фарфоровые статуэтки (люди), предметы быта, старую мебель по вашей цене. Тел. 8-3952-40-2518.
- Домру малую. Тел. 8-904-657-4737.
- Гири (16, 24, 32 кг), гантели (1-10 кг), штангу до 50 кг. Тел. 65-02-20 после 22.00.
- Выборочно для коллекции знаки, награды, боны, монеты царской России и СССР. Тел. 8-904-657-2036.
- Для коллекции боны, знаки, награды, монеты, фарфоровые, бронзовые статуэтки. Тел. 8-902-7691-689.
- Ордена, медали, наградные знаки, монеты до 1917 года, иконы, кресты, столовое серебро, чугунные, фарфоровые статуэтки. Тел. 581-335.
- DVD с фильмами. Тел. 8-914-8-977-484.
- Дорожку беговую. Недорого. Тел 8-950-1-279-965.
- Лодку резиновую под мотор. Тел. 53-15-75.
- Нагрудные знаки, грамоты военного времени, награды, фарфоровые статуэтки, трофейные предметы, монеты, столовое серебро. Тел. 8-904-6-596-386.
- Пистолет ИЖ-78 (газовый, ПСМ). Тел. 8-950-0-852-498.
- Ружье "Сайга" (20 или 410 калибр, по лицензии). Тел. 8-950-112-08-59.
- Ружье "Сайга" (гладкоствольное, по лицензии). Тел. 56-62-25.
- Ружье "Тайга" (гладкоствольное). Через разрешительную систему. Тел. 8-950-0-722-730.
- Штангу заводского пр-ва. Тел. 64-34-91.
- Электрогитару. Тел. 8-950-052-46-84.

Букинист

ПРОДАЖА

УЧЕБНАЯ ЛИТЕРАТУРА

- Учебники за 2 класс, программа «Гармония», кроме английского. Тел. 8-951-739-3553.
- Комплект учебников ПО «2100» (2 кл.). Недорого. Тел. 59-30-29.
- Учебники за 2-6 классы в хор. сост. Недорого. Тел.: 8-951-749-2519, 51-97-35.
- Учебники за 4-7 класс. Недорого. Тел. 55-19-04.
- Учебники с 5 по 10 класс. Тел. 57-74-60.
- Введение в историю, русский язык (4 кл.), русский язык, «Мир вокруг нас» (3 кл.), русский язык, история (6 кл.), атлас по географии (6 кл.). Тел. 55-93-15.
- 5 класс: английский язык (Кузовлев), история древнего мира (Вигасин), ОБЖ (Смирнов, Фролов). Тел. 54-15-39.
- 5 класс: природоведение (Сонин), математика (Петерсон), английский (Кузовлев), история древнего мира (Вигасин), литература (Коровина, 2 часть). Тел. 54-16-25.
- 7 класс: алгебра + задачник (Мордкович), новая история (Юдовская), литература (1 и 2 части, Коровина), литература (1 и 2 части, Полухина, 6 кл.), в отл. сост. Тел.: 8-902-569-5278, 54-09-79.
- 7 класс: для девочек технология (Симоненко), литература (Кутузов), атлас по географии (Омск). Тел.: 8-908-651-6002, 56-23-15.
- Алгебра и начала анализа (Алимов, 10-11 кл.), химия (Габриелян, 11 кл.), обществознание (Никитин, 10-11 кл.), Россия и мир (Волобуев, 11 кл.). Тел. 54-75-87.
- История (Агибалова, 6 кл.), алгебра (Алимов, 7 кл.), введение в обществознание (Боголюбова, 8-9 кл.), история России (Данилов, 9 кл.), биология (Батуев, 9 кл.), учебники за 10 класс в отл. сост. Тел. 54-22-54.
- Физика (Касьянов, 10-11 кл.), химия (Гузей), география (Гладкий, Лавров), английский (Кутузов, Колмогоров). Тел. 52-43-46.
- Физика (7, 10 кл.), русский язык (10-11 кл.), ОБЖ (7, 11 кл.), решебники (алгебра, геометрия, 10-11 кл.), химия (10 кл.), география (10 кл.). Тел. 56-14-86, Сабина.
- Человек и общество (10-11 кл.), литература в 2-х частях (11 кл.), немецкий язык (10-11 кл.), алгебра (7 кл.), экзаменационные ответы по ОБЖ (11 кл.). Тел. 56-14-86, Сабина.
- Учебники, решебники (5-11 кл.). Дешево. Тел.: 8-950-0-850-980, 52-85-36 вечером.
- Поурочные планы педагогам, дидактическая, методическая литература по всем предметам для всех классов. Тел.: 8-950-0-850-980, 52-85-36 вечером.
- Русский язык (В.Полякова, 3-4 кл., вариантов нет), литературное чтение (Н.А.Чуракова, 2-3-4 кл., в хор.сост.). Тел. 51-00-10.
- Учебники (б/у). Тел.: 56-07-32, 65-80-54.
- Учебники 1-4 кл. Тел. 52-85-36.
- Учебники 5-11 кл. Тел. 67-16-68.
- Учебники 6-9 кл. Недорого. Тел. 55-24-27.
- Учебники 7-11 кл. (хор.сост.). Тел. 8-908-6-420-367, 57-38-50 рабочий.
- Учебники 7-9 кл. Дешево. Тел. 53-35-46.
- Учебники 8-9 кл. Недорого. Тел. 69-57-56.
- Учебники за 1 кл. (б/у 1 год, в отл.сост.). Тел. 59-12-11.
- Учебники за 4 класс «Гармония». Тел.: 56-99-79, 8-908-648-40-98.
- 4-5 класс: русский язык, книга для чтения, рус.речь, естествознание, арифметика, математика, английский язык (Верещагин, Афанасьева). Тел. 51-41-27.
- Учебники за 8 класс. Недорого. Тел. 55-31-65.
- Учебники и задания 7 класс: немецкий язык (шаги 3, 5), литература (Кутузов, 9, 10 кл.), решебники 7 класс, сборник задач по химии, 9 класс: сборник задач по химии (Хомченко), сборник изложений по русскому языку, заданий по алгебре и геометрии, по химии, 10 класс: химия, алгебра. Тел. 53-35-85.
- Английский язык для начинающих (Левченко), англ. язык (Верещагин, 3-4 кл.), русский язык (Рамзаев, 3 кл.), математика (Степанова, 1 кл.), математика (3-4 кл.), география (Коринская, 7 кл.). Тел. 61-28-82.

ХУДОЖЕСТВЕННАЯ И ПРОЧАЯ ЛИТЕРАТУРА

- Подписка: Л. Толстой, Пушкин, Маяковский, Лермонтов. Тел. 51-82-18.
- Новую иллюстрированную энциклопедию (10 томов). Комплект в подарочной коробке. Тел. 53-93-19.
- Методическую литературу для воспитателя детсада. Тел. 52-18-27.
- С.Иванов «Бюро находок», Ю.Олеша «Три толстяка», Александрова «Домовёнок Кузька и волшебные вещи». Тел. 56-98-99.
- Романы сестер Воробей, романы для девочек, «Оригами», «Кто хочет стать миллионером», детские детективы. Тел. 56-98-99.
- П.Глоба «Сигнатуры», наборы открыток: Оружейная палата, госмузей народов Востока. Тел. 54-96-18.
- Журналы мод за разные годы с выкройками, журналы «Наше наследие» за 1988-1990 гг. Цена договорная. Тел. 52-21-65.
- Журналы «Сделай сам» 1989 г., «Твое здоровье» 1990 г., «Факультет здоровья» 1983-1988 гг., художественную литературу, журналы по вязанию. Тел. 54-75-87.
- Книги Донцовой (в мягком переплете). Тел. 61-28-82.
- Абдуллаев, Головачев, Пронин, Маринина – 50 руб./шт. Тел. 53-91-26 вечером.
- Собрания сочинений русской и зарубежной классики. Тел. 8-950-1-049-125.
- Художественную литературу. Дешево. Тел. 53-35-46.

ПОКУПКА

- Учебники за 6 класс: математику (Петерсон), ОБЖ (Латчук), английский язык (Кузовлев). Тел. 54-16-25.
- Книгу А.П.Репьева «Мудрый рекламодатель». Тел. 8-908-544-98-35.

Домашний зоопарк

- **Потерялся скотчтерьер (кобель, черный со светлыми полосами, на шее два ошейника). Вернуть за вознаграждение. Тел.: 52-71-14, 8-914-876-32-05.**
- **Потерялся стаффордширский терьер (кобель, 2 года, уши не купированы). Вернуть за вознаграждение. Тел. 55-04-93.**
- **Найден питбультерьер в СК «Нива», ул. Березовая, 497 (сука, хорошо воспитана). Желающие могут ее забрать. Тел. 54-96-18.**
- **В районе магазина «Олимпиада» потерялась ангорская кошка (возраст 2 года, откликается на кличку Саша). Все, кто ее видел, позвоните по тел. 61-23-48.**
- **27 мая около магазина «Вояж» в 15 мрн потерялся кот (светло-серый, мордочка темная, глаза голубые, розовый нос). Просьба вернуть за вознаграждение. Тел.: 55-42-26, 8-950-142-29-95.**
- **В районе 7 радиостанции из с/о «Волна» 1 июля потерялся пекинес (рыжий, сука, кличка Микки). Большая просьба вернуть за вознаграждение. Тел.: 8-902-5-150-516, 56-15-43.**
- **Пропал французский бульдог 14.07.07 (кобель, окрас белый, с крупными черными пятнами) в районе 77 кв-ла. Тел. 8-950-116-23-52.**
- **Потерялся пудель (кобель, окрас черный с проседью, откликается на кличку Джой). Нашедших просим позвонить. Тел.: (раб.) 67-04-77, Лена, 56-74-62.**
- **Потерялся пекинес в сентябре 2006 в «квартале» (кобель, 5 лет, нос коричневый, зовут Чапа). Вернуть за вознаграждение. Тел. 54-56-18.**
- **Пропал спаниель (рыжий, кобель, 1,5 года, татуированный). Тел. 58-11-58.**
- **В 94 кв-ле, около 106 дома, живет явно потерявшаяся собака, помесь боксера (сука, спокойная). Скучает по хозяевам. Тел. 52-29-88.**
- **Найден боксер в р-не центрального рынка. Тел. 8-908-6-512-929, Михаил.**
- **Найдена рыжая такса (сука, 1год). Тел.: 52-97-97, 8-951-7-415-778.**
- **В ДК нефтехимиков найдена персидская кошка. Тел. 52-42-79.**
- ПРОДАМ щенков кавказской овчарки. Тел.: 51-27-95, 8-908-6516-905.
- ПРОДАМ щенков среднеазиатской овчарки. Тел. 53-75-97.
- ПРОДАМ щенка бобтейла (кобель, документы, привит, 2 мес.). Тел. 8-950-120-84-05.
- ПРОДАМ китайскую хохлатую (сука, 6 мес., очень хорошо одета). Тел. 8-950-217-6322.
- ПРОДАМ щенков таксы, хорошая родословная. Тел. 8-9086-555-230.
- ПРОДАМ щенков таксы с документами (отец и дед – чемпионы России, окрас черно-подпалый). Тел. 52-56-87.
- ПРОДАМ щенков скотчтерьера. Тел. 8-908-664-24-31.
- ПРОДАМ щенков тойтерьера. Тел. 55-19-89.
- ПРОДАМ щенков тойтерьера (кобель - черно-подпалый, сука – палевая, клубные). Дорого. Тел. 67-09-56.
- ПРОДАМ щенков шарпея от титулованных родителей (новая кровь в регионе, кобели и суки, 1,5 мес.). Тел. (8-3952) 310-369.
- ПРОДАМ взрослого пинчера. Тел. 67-09-56.
- ПРОДАМ щенков шарпея от титулованных родителей. Тел. 8-902-5613-456.
- ПРОДАМ щенков американского кокер-спаниеля с отличной родословной от интер-чемпионов (суки, окрас бело-черный и шоколадный, помощь в выращивании и выставочной карьере). Тел. 65-75-95, 8-914-9-437-868.
- ПРОДАМ щенка восточносибирской лайки (сука, 6 месяцев, привита, рабочие родители). Тел. 8-902-5-791-379.
- ПРОДАМ щенков среднеазиатской овчарки (белый окрас, от рабочих родителей, родились 16.07.07 г.). Тел. 51-14-11.
- ПРОДАМ щенков кавказской овчарки (от рабочих родителей, родились 17.07.2007 г.). Тел.: 51-97-10, 8-924-6-206-571.
- ПРОДАМ щенков кавказской овчарки. Дорого. Тел. 8-902-5-611-724.
- ПРОДАМ щенков кавказской овчарки. Недорого. Тел. 51-29-49.
- ПРОДАМ щенков карликого пекинеса (суки, окрас серый и рыжий, родословная, привиты, вес взрослого 2-2,5 кг). Тел. (8-3952) 233-873.
- Впервые в регионе продается помет шоколадных пуделей от родителей- чемпионов. Тел. 8-908-6-481-888.
- ПРОДАМ щенков ротвейлера (3 кобеля, 3 суки, 1 мес.). Недорого. Тел.: 52-97-97, 8-951-7-415-778.
- ПРОДАМ очаровательных щенков йоркширского терьера, от чемпиона России, с документами, клеймо (не линяют, не аллергены, приучаются к лотку, вес взрослых от 1,5 кг до 2,5 кг). Для состоятельных. Тел. 55-06-71.
- ПРОДАМ щенков черного терьера (родители - чемпионы, отличные рабочие качества, в родословной чемпионы России, мира, Европы, родители имеют тесты здоровья, привиты). Тел.: 53-88-92, 8-908-6-480-308.
- ПРОДАМ щенков тойтерьера (маленькие, черно-подпалые). Тел. (8-3952) 233-873.
- ПРОДАМ щенков тойтерьера (мелкие). Тел. 51-38-48.
- ПРОДАМ щенков миттельшнауцера. Тел.: 8-914-8-861-902, в Иркутске (8-3952) 39-05-01.
- ПРОДАМ элитного щенка цвергшнауцера (черный окрас, от чемпионов России, не линяет, не аллергенный). Тел. 8-902-5-190-845.

Вы можете подать объявление в газету "Время" с помощью SMS.

В начале сообщения поставьте слово **ВРЕМЯ**, затем **текст объявления** и контактный **телефон** и отправьте сообщение на номер **25846**, например: **ВРЕМЯ Продам 1-комнатную квартиру на ул. Чайковского, тел. 00-00-00**

ВАШЕ ОБЪЯВЛЕНИЕ ВЫЙДЕТ В БЛИЖАЙШЕМ НОМЕРЕ.

Стоимость SMS - 25 центов без НДС (всего около 7,90 руб.)

На объявления, отправленные по SMS на номер **25846**, распространяются все правила, действующие для бесплатных объявлений.

Домашний зоопарк

•ПРОДАМ алиментного щенка миниатюрного шнауцера (черный окрас, от титулованных родителей). Тел. 52-51-45.

•ПРОДАМ щенка питбуля (кобель, тигровый, очень крупный). Тел.: 51-26-94, 8-950-104-61-06.

•ПРОДАМ котят британских от титулованных родителей. Тел.: 56-27-29, 8-950-0-711-340.

•ПРОДАМ котят курильского бобтейла (из питомника «Солнечный цвет» от лучших производителей). Консультации и помощь в выращивании. Тел.: 56-53-55, 8-902-7-648-104.

•ПРОДАМ котенка курильского бобтейла (шоу класса, котик). Тел. 8-902-7-648-104.

•ПРОДАМ котят курильского бобтейла с родословной от родителей- чемпионов международных выставок. Тел. 8-908-6-406-974.

•ПРОДАМ котят сибирской породы от титулованных родителей, разведение, питомник, окрасы разные. Тел.: 8-902-7-603-356, 8-902-5-123-682.

•ПРОДАМ котят персидской и экзотической короткошерстной пород (разных окрасов, родословная, к туалету и когтеточке приучены). Тел. 67-

•ПРОДАМ персидских котят. Тел.: 67-41-27, 8-902-7-690-408.

•ПРОДАМ котят персов и экзотов (окрас разный). Тел. 8-950-0-684-664.

•ПРОДАМ котят персов и экзотов. Срочно. Цена договорная. Тел.: 67-54-72, 8-950-0-523-736.

•ПРОДАМ сиамских котят. Тел. 53-20-36 до 11.00, после 22.00.

•ПРОДАМ котят ориентальной, короткошерстной породы (нарядные, веселые, приучены к лотку, с документами). Тел.: 52-42-70, 8-902-5-698-544.

•ПРОДАМ котенка донского сфинкса (окрасы: красный табби, мраморный велюр, от титулованных производителей). Недорого. Тел. 8-902-1-723-844.

•ПРОДАМ котят персидской и экзотич. пород (короткошерстные, с родословной). Тел. 8-950-0-684-664.

•ПРОДАМ котят курильского бобтейла (мини-рысь) из питомника «Серебряный луч» от супершоу кота Макара (красивые, самостоятельные, ласковые). Тел.: 612-558, 8-9021-721-477.

•ПРОДАМ котят курильского бобтейла с документами. Тел. 8-950-1421-128.

•ПРОДАМ персидских котят. Тел.: 67-41-27, 8-902-769-0408.

•ПРОДАМ корову. Недорого. Тел. 8-908-64-33-190.

•ПРОДАМ телку (отел в декабре), сено. Тел. 8-908-651-9982.

•ПРОДАМ поросят. Тел. 8-902-172-59-90.

•ПРОДАМ поросят (1,5 мес.). Тел. 8-902-172-7297.

•ПРОДАМ кроликов (возраст разный). Тел. 61-13-67.

•ПРОДАМ бройлерных цыплят. Тел.: 53-81-69, 8-908-650-02-74.

•ПРОДАМ цыплят черной брамы, канареек (самцы, самки, молодые). Тел.: 67-30-20, 8-950-105-1789.

•ПРОДАМ кенарей - 600 руб., канарейку - 450 руб. Тел. 61-92-55.

•ПРОДАМ козу дойную, козла и козленка. Тел. 8-951-1-124-398.

•ПРОДАМ козлят (6 мес.). Возможен обмен. Тел. 8-950-1-349-292.

•ПРОДАМ корову. Тел.: 69-16-13, 8-902-7-694-524.

•ПРОДАМ рыбок золотых (взрослые). Дорого. Тел.: 52-62-17 после 19.00, 8-950-1-147-175.

•ПРОДАМ телят: бычок (6 мес.), телка (3 мес.), корову-первотелку (отел в августе). Тел. 8-951-7-311-639.

•ПРОДАМ молодых волнистых попугайчиков. Тел.: 8-950-127-0-187, 8-950-063-5-267.

•ПРОДАМ козу. Тел. 61-25-16.

•ПРОДАМ поросят породы ландрас. Тел. 55-54-24.

•ПРОДАМ молочную дойную корову (стельная, 3-й отел, с сеном). Срочно. Тел. 8-950-2-241-911.

•ПРОДАМ козу дойную, козлят от молочных родителей. Тел. 8-902-172-48-46.

•ПРОДАМ крольчих, крольчат. Тел. 8-902-172-48-46.

•ОТДАМ очаровательных щенков дворняжки в добрые руки (1 мес.). Тел.: 56-09-79, 8-950-1277-268.

•ОТДАМ котика (1 мес., рыженький в полосочку) и его маму (1 год, кормит его, красивая). Тел.: 67-39-14, 8-902-7693-653.

•ОТДАМ в добрые руки дворняжку (средних размеров, сука, стерилизованная). Тел. 67-95-74.

•ОТДАМ в добрые руки дога (кобель, 3 года, большой, добрый). Нечем кормить. Тел. 68-26-34.

•ОТДАМ в хорошие руки овчарку (1,5 года, умная, хорошо поддается дрессировке, преданная). Тел. 8-950-135-69-47.

•ОТДАМ в надежные руки комнатную собаку (кобель). Можно на дачу. Тел. 52-50-37.

•ОТДАМ американского кокер-спаниеля в хорошие руки (сука, 1,5 г.). Тел. 65-75-95.

•ОТДАМ амер. кокер-спаниеля в хорошие руки (9 лет). Тел 67-43-78.

•ОТДАМ в добрые руки собаку (кобель, ласковый). Для дачи не звонить. Тел. 67-95-74.

•ОТДАМ очаровательного щенка дворняжки (сука, 2 мес.) Тел.: 54-44-22, 54-43-16, 8-908-6-511-739.

•ОТДАМ в добрые руки щенков дворняжки. Тел.: 59-72-73 (раб.), 51-19-33.

•ОТДАМ взрослую сторожевую собаку в добрые руки. Тел. 52-18-29.

•ОТДАМ щенка (кобель, беленький, с черными пятнами, очень красивый). Обращаться во Дворец творчества детей и молодежи. Тел.: 52-23-75 вахта, 53-11-75.

•ОТДАМ котят и взрослых кошек. Тел. 56-76-67.

•ОТДАМ в добрые руки красивых котят. Тел. 67-04-40 вечером.

•ОТДАМ котят в добрые руки. Тел. 52-29-88.

•ОТДАМ в добрые руки красивую серую полосатую кошечку (как с рекламы корма "Вискас", родилась 15.05.2007, крупная). Тел.: 67-71-24, 8-902-7-601-969.

•ОТДАМ кота в добрые руки (6 лет, стерилизован, кушает все, к туалету приучен, помесь перса и сибирской кошки, глаза большие, желтые). Тел. 55-76-66 после 18.00.

•ОТДАМ хороших котят. Тел. 53-50-45.

•ОТДАМ в добрые руки котят. Тел. 8-902-5-124-650.

•ОТДАМ умных котят (черно-белые, украсят жизнь добрым людям). Тел. 55-42-35.

•ОТДАМ в добрые руки котят и сиамского кота (2 года). Обращаться по адресу: 12 мрн, д. 8, кв. 16.

•ОТДАМ котят (1 мес., 4 котика, 2 кошечки, 2 черных, 2 тигровых, 1 дымчатый, 1 белый в горошек, кушать начали). Тел. 52-06-69.

•ОТДАМ котят. Тел. 59-16-40.

•Усатенькие и полосатенькие котятки ждут своих хозяев (1 мес.). Мурлыка наладит личную жизнь, поможет при гипертонии, ревматизме, инфаркте, бессоннице, депрессии Тел. 56-43-84.

•ОТДАМ в добрые руки котят (котик, кошечка, 1 мес.). Тел. 69-59-30 после 21.00.

•ОТДАМ в добрые руки котят. Тел. 67-19-44.

•ОТДАМ в добрые руки котят (2,5 мес., черно-белые, белые). Тел. 52-54-46.

•ОТДАМ котят в добрые руки. Тел. 51-35-73.

•ОТДАМ котят в добрые руки. Тел. 54-53-44.

•ОТДАМ котенка Тел. 53-50-45.

•ОТДАМ в хорошие руки сибирскую кошечку (к туалету приучена, умница, красавица). Тел. 53-49-54.

•ОТДАМ котят от ангорской кошки Тел 8-950-127-99-65.

•Спешите, очень красивые пушистые котята. Тел. 55-61-68.

•ОТДАМ котят. Тел. 59-16-40.

•ОТДАМ котенка Тел. 53-50-45.

•ОТДАМ красивых котят в добрые руки. Тел.: 8-914-9-441-069, 52-44-36.

•Подарим котят от ангорской кошки. Тел. 8-950-127-99-65.

•ОТДАМ в добрые руки полупушистых котят. Тел.: 52-40-93, 55-87-78.

•ОТДАМ котенка, доброго, ласкового (1,5 месяца). Тел 52-54-46.

•ВОЗЬМУ в добрые руки белого сибирского котика, пушистого. Тел. 8-951-749-66-03.

•Возьму в очень хорошие руки маленькую собачку (как тойтерьер). Рассмотрю предложения. Тел. 52-19-33.

•ОТДАМ в хорошие руки очаровательных котят (1 мес., к туалету приучены). Тел. 53-49-54.

•ОТДАМ в добрые руки очаровательную кошечку тигрового окраса, возраст 1 мес. Тел. 53-49-54.

•ОТДАМ пушистых голубоглазых котят в добрые руки, к туалету приучены. Тел. 54-30-41.

•ОТДАМ в добрые руки умненьких котят (непривередливые в еде). Тел. 54-45-25.

•ОТДАМ в добрые руки котят (цвет белый и темно-серый). Тел. 54-55-73.

•ОТДАМ кошечку (2 мес., к туалету приучена, ест все). Тел. 69-50-85.

•ОТДАМ в добрые руки котика (1,5 мес., черный с белыми лапками и грудкой). Тел. 69-53-62.

•ОТДАМ в добрые руки котят (серый и черный с белым, едят все, к туалету приучены). Тел. 8-902-579-0081.

•ОТДАМ в добрые руки сиамскую кошечку (к туалету приучена, ест все). Тел. 8-902-768-87-39.

•ОТДАМ в добрые руки котика (2 мес., к туалету приучен, темно-серый, в белых носочках, с белой мордочкой, ест все). Тел. 67-83-09 вечером.

•Очень спокойный котенок от очень ласковой мамы согреёт вам душу (кошечка, 1 мес., полосатая с симпатичной белой мордочкой, в белых носочках). Тел. 8-914-913-2228.

•Хотим пристроить в добрые руки кошечку (4 мес., белая, глазки голубые, умная, послушная, к туалету приучена), которая будет благодарна и преданна вам до конца, нуждается в заботе и ласке. Тел. 8-902-7-688-739.

•КУПЛЮ щенка чау-чау. Тел.: 8-950-130-8630, 8-9500-995551.

•Кобель восточной овчарки ищет подругу (красивый, молодой). Тел. 65-85-40.

•Тойтерьер ищет подругу для вязки (2 кг, черный с подпалинами). Тел. 51-28-35.

•Предоставляю для вязки кобеля тойтерьера. Тел. 67-09-56.

•Предлагается для вязок кобель таксы (окрас черно-подпалый, 2,5 года, чемпион России). Вяжется легко. Ни одна сука не пустовала. Тел. 8-914-913-22-28.

•Предлагаем для вязки кобелей кавказской овчарки (с родословной и без нее, с отличными рабочими качествами). Правильный подбор по кровям. Профессионально поможем повязать суку. Все кобели развязаны. Тел.: 51-27-95, 8-908-65-16-905.

•Предлагаю для вязки кобеля среднеазиатской овчарки с рабочими качествами. Тел.: 8-908-651-7-961, 8-902-768-6-760.

•Предлагается для вязки выставочный йоркширский терьер, чемпион России (с родословной, привозной, элитный кобель, возраст 1 год, вес 2 кг). Тел. 55-06-71.

•Предлагается для вязки кот (порода экзот, окрас камео, опытный). Тел. 8-950-0-684-664.

•ПРОДАМ клетку для грызунов. Тел. 61-86-86, 51-66-76.

•ПРОДАМ клетку для птиц. Тел. 67-01-31, 8-908-6-510-557.

•ПРОДАМ микрокомпрессор для аквариума – 160 руб. Тел. 52-18-27.

•КУПЛЮ козу. Тел.61-25-16.

Благодарю

•Благодарю **сотрудников фонда социального страхования филиала №8 Рыжкову Любовь Павловну, Гантимурову Елену Михайловну, Щербакову Татьяну Георгиевну, Карелову Ирину Сергеевну** за чуткое, внимательное отношение. Успехов в вашем нелегком труде, крепкого здоровья, счастья и благополучия.

Инвалид Гулькова Т.И.

•**Коллектив телефонно-справочной службы «Магеллан»** Ангарска за хорошую и оперативную работу. Девчонки, вы самые лучшие.

Абонент.

Помощь

•Люди добрые, ангарчане! Прошу вас оказать материальную помощь на поездку и лечение в Москву в клинику им. Бурденко. Я, Синельникова Прасковья Петровна, инвалид первой группы. Деньги необходимы для операции глаз. Случилось несчастье, я резко потеряла зрение. Буду признательна вам, люди добрые, за помощь! Я так хочу видеть!

Расчетный счет: № 42306810718310036552, Сбербанк России (НР 5579919) Ангарское ОСБ 7690/0047, г. Ангарск, ул. Карла Маркса, 32.

•Православная школа во имя Святой Троицы примет в дар стенку и холодильник (б/у, в хор. сост.). Тел. 54-33-17, Татьяна Григорьевна.

•Люди добрые, помогите набрать 2 тыс.руб. на костыли с подлокотниками. Сбербанк 7690/0004, 12 мрн, д. 7, счёт 42307.810.6.1831.1216849, Позднякова Марина Николаевна. Тел. 67-19-10.

•Женщина, инв. I гр. примет в дар мягкий уголок и небольшую стенку для хрущевки. Тел.: 67-19-10, 8-950-143-5607.

•Кто знает местонахождение мужчины, ехавшего с двумя велосипедами 30.07 по городу, просим сообщить за вознаграждение. Тел.: 52-50-97, 52-85-91.

Бюро находок

•Найдено водительское удостоверение на имя Трубина С.В. Тел. 8-951-437-467, 54-86-02 после 20.00.

Знакомства

ЖЕНЩИНЫ

•Ну очень интересная женщина, общительная, симпатичная, стройная, 47 лет, познакомится с неженатым мужчиной до 55 лет для общения. Адрес: Ангарск-8, док. 41247.

•Женщина, 53/156/56, в/о, без жилищных и материальных проблем, работаю в офисе. Познакомлюсь с самостоятельным, уважающим себя мужчиной для серьезных отношений, дом.телефон имеется. Адрес: Ангарск-41, 907852.

•Симпатичная девушка, 27/57/176, познакомится с парнем для серьезных отношений. Из УК не писать, желательно фото и телефон. Адрес: Ангарск-27, док. 993173.

•Познакомлюсь с одиноким полковником из 95 кв-ла, ходившим в поликлинику №1 в конце июля. Я на 1-1,5 года младше вас, Лев, но не кусаюсь, предпочитаю жить дружно, люблю добрую шутку, вкусно готовить, отзывчивая, общительная, однолюбка, если влюблюсь, то навсегда, без вредных привычек. Адрес: Ангарск-25, док. 586350.

•Общительная женщина с разносторонними интересами (55-158-70) хотела бы познакомиться с мужчиной в возрасте от 50 до 58 лет с ч/ю, любящим активный отдых на природе, неконфликтным, имеющим стабильное материальное положение, для серьёзных отношений. О себе: спокойная, уравновешенная, вдова, знак зодиака Рыбы, без меркантильных интересов, создам все условия для спокойной и счастливой совместной жизни. КЗиО «Дуэт», аб. №30072, тел. 67-49-89.

•Зеленоглазая блондинка, но не ветреная, серьёзная и обеспеченная, интересная во всех отношениях. Если ты порядочный, открытый для общения и новых чувств, добрый, тебе от 38 до 50 лет, то, думаю, мы можем пообщаться. О себе: 41-167-80, Козерог, образование высшее, люблю активный отдых, общительная, без вредных привычек. Более подробная информация при встрече.КЗиО «Дуэт», аб. №02082, тел. 67-49-89.

•Голубоглазая львица (36-163-63) без жилищных и материальных проблем познакомится с мужчиной в возрасте до 50 лет, целеустремлённым, с чувством юмора, миролюбивым и умеющим доводить любое начатое дело до конца. Надеюсь на дружеское общение и отлично проведённое время. КЗиО «Дуэт», аб. №02081, тел. 67-49-89.

•Женственная, утончённая женщина ищет мужественного защитника, ценителя женственности. Мне 39-158-59, Козерог, жгучая брюнетка с зелёными глазами. От будущего избранника ожидаю простоты в общении и порядочности, а также дружелюбия и опрятности. КЗиО «Дуэт», аб. №02083, тел. 67-49-89.

•Интересная женщина, лёгкая, люблю меняться, весёлая, ощущаю жизнь во всём. Хочу познакомиться с мужчиной в возрасте от 40 до 45 лет, пока для общения, а в дальнейшем - как судьба распорядится. КЗиО «Дуэт», аб. №26071, тел. 67-49-89.

МУЖЧИНЫ

•Мужчина без в/п, жилищно обеспечен, возьмет женщину с детьми. Совместные дети обязательны. Адрес: Ангарск-30, 589864.

•Надежда Фролова! Ты очень нравишься одному одинокому человеку, прошу, пожалуйста, отзовись! Я порядочный. Адрес: Ангарск-24, док. № 8282.

•Анна Карманова, хотел бы с тобой познакомиться. Влюбленный и безумно одинокий. Адрес: Ангарск-16, док. 8282.

•Мягкий, не пьющий, с разносторонними интересами мужчина познакомится с мягкой, покладистой женщиной до 45 лет, рост не выше 170 см, для общения, а в дальнейшем для серьёзных отношений. О себе: бурятской национальности, симпатичный, 39 лет, Рак, холост, жилищно стеснён. КЗиО «Дуэт», аб № 140701, тел. 67-49-89.

•Веду здоровый образ жизни, увлекаюсь астрологией, без жилищных проблем, ищу спутницу жизни. О себе: 57 лет, Овен-Марс, 169-69, шатен, разведён, не курю. Ожидаю от женщины взаимного уважения, нежности. КЗиО «Дуэт», аб. №20071, тел. 67-49-89.

•Добрый, целеустремлённый, нежный, тактичный мужчина ищет для общения, а в дальнейшем для создания семьи симпатичную девушку, женщину в возрасте от 28 до 39 лет. О себе: 51 год, разведён, Скорпион, имею свой бизнес, проживаю в Германии, люблю путешествия, танцы, театр, музыку, не курю. КЗиО «Дуэт», аб. №1 001493, тел. 67-49-89.

•Спокойный, скромный, уверенный в себе молодой человек для создания семьи познакомится с девушкой, женщиной в возрасте от 18 до 26 лет. О себе: 26 лет, Телец, холост, имею стабильный доход, проживаю в Германии, хочу иметь крепкую семью и детей. КЗиО «Дуэт», аб. №1003365, тел. 67-49-89.

•С личным а/м, со стабильным заработком молодой человек познакомится с девушкой до 30 лет, способной на взаимопонимание, для серьёзных отношений. О себе: 22-183-93, холост, не курящий. Увлечения: телевидение, музыка, кино, компьютер. КЗиО «Дуэт», аб. №16061, тел. 67-49-89.

Сообщения

•Науменков Михаил Дмитриевич или его родные. Отзовитесь! Вас ищут родичи из Смоленщины. Адрес: 9 мрн, д. 25, кв. 109.

•Я, Цицилина (девичья) Марина Николаевна, желаю встретиться с одногруппницей Леппик Татьяной Анатольевной (фамилия девичья), с которой училась в Иркутском университете на географическом факультете в 1984-1989 гг. Тел. 53-73-45.

•**Одноклассники, однокашники, выпускники 1974 года бывшей школы №17 (ныне поликлиника №1 в 74 кв-ле)! Давайте встретимся в субботу, 25 августа, в 12.00 на площади Ленина. Давно не встречались, найдется о чем поговорить, что вспомнить. Узбекова, Гиганова, Головных, Щукина.**

•Семья возьмется ухаживать за одиноким пожилым человеком с правом наследования жилья. Тел. 51-66-54.

•Срочно нужна прописка в частных домах пос. Китой, Савватеевка, Зуй. Тел. 8-950-1-344-313.

•Срочно нужна прописка в частном секторе без права проживания, сроком на 1 год. Оплата по договоренности. Тел. 8-951-7-397-091, Наталья.

•Срочно нужна временная прописка в Ангарске. Тел. 8-950-1-344-336.

•Молодая семья возьмется ухаживать за одиноким пожилым человеком с правом наследования жилплощади. Тел. 8-951-7-537-877.

•Кто нуждается в жилье, предлагаю жилье на даче. По договоренности. Тел. 65-06-51 вечером.

•Нужна порядочная, любящая детей, выносливая женщина или девушка для работы няней (ребёнку 1 год 2 месяца, работа через день, 15 рабочих дней) - 1 тыс.руб. + бесплатное питание. Тел. 56-17-63.

Переписка

•DeviLish, привет! Кто ты? Парень или девушка? Сколько тебе лет? Меня заинтересовало твое предложение. Стэла

•Кристина, привет! Ты куда пропала? Ведь ты меня очень заинтересовала. У тебя есть друг? Что ты слушаешь? Пиши. @нтон

•Те, кто обижает слабых, – самые слабые и ничтожные людишки в мире! Аня Эйр

•Переписка, подскажи, группа «Слипкнот» - сатанисты или нет? Аня Эйр

•Привет, Тень. Здорово, что ты согласилась встретиться. Встретимся в три на площади около памятника Ленину в пятницу. DeviLish

Ищу работу

•**Инженер-электрик, энергетик,** муж., 42 года, стаж 22 года, ПК, опыт разработки монтажа и пусконаладки эл.схем, устройств автоматизации и технологических процессов. З/п 25 000 руб. и выше. Тел. 8-950-2160-162.

•**Помощник делового человека** (совмещение), муж., 25 лет, высшее, владение ПК, имею иномарку. Тел. 8-914-935-1541.

•**Механик холодильных установок, электрик.** Тел. 64-34-57.

•**Водитель** с л/а, муж., 35 лет, стаж 17 лет. З/п от 15000 руб. Тел.: 8-9500-634-237, 65-07-98.

•**Водитель** категории В,С, муж., 24 года, н/высшее (4 курс, заочно), стаж 6 лет, служба в армии. З/п от 15000 руб. Тел. 67-12-26, Светлана, 8-908-655-4026, Артем Павлович.

•**Водитель** с л/а универсал, муж., 50 лет. Тел. 51-32-53.

•**Водитель-стажер,** муж., 29 лет, среднее, в режиме 2/2. З/п договорная. Тел. 8-95112-237-38.

•**Инженер-строитель, ПГС** (кроме мастера, прораба), муж., 50 лет, стаж 25 лет, опыт руководителя, сертификат специалиста, личного а/м нет. Тел. 67-22-07.

•**Эл.монтажница, схемщица,** жен., 51 год, среднее техническое, стаж 20 лет. З/п более 15000 руб. Тел. 8-950-212-4393.

•**Диспетчер на дом. телефоне,** жен., 58 лет. Досуг не предлагать. З/п договорная. Тел. 52-39-19.

•**Няня,** 50 лет, высшее, опыт работы с детьми любого возраста. Доброта, любовь к детям, высокий уровень ответственности, честность, рекомендации. Тел. 8-902-764-9217.

•Жен., **любую работу.** Маркетинг и интим не предлагать. З/п не менее 100 руб./час. Тел. 8-904-354-39-70.

•**Вахтер** в школу, в общежитие, в регистратуру, жен., 67 лет (на компьютере не предлагать). Тел. 51-52-91 с 18.00 до 21.00.

•**Автокрановщик** вахтовым методом. Тел. 51-48-03.

•**Бухгалтер** на материалы, бухгалтер-операционист или оператор 1С. Тел. 56-64-67.

•**Водитель** (м/г, будка 3 тонны). Тел. 8-902-5-145-274.

•**Девушка,** 25 лет, в/о юридическое. Можно не по специальности. Интим и сетевой маркетинг не предлагать. Тел.: 53-81-95, 8-950-1-046-312.

•**Диспетчер на дом.телефоне**. Тел. 61-24-29.

•Диспетчер на телефоне. Тел.: 56-20-26, 8-950-2-251-762.

•**Няня, дом.воспитатель,** жен., 40 лет, пед.образ., пед.стаж 20 лет, честная, порядочная, медосмотр, рекомендации имеются. Оплата почасовая. Тел.: 56-74-40, 8-951-739-77-47.

•**Мужчина** ищет работу, не требующую спецобразования (можно охранником, элетромонтером, СБЦ 4 раз., без в/п). Тел. 56-17-63.

•**Няня,** 48 лет, добрая, ответственная, опытная, порядочная, без в/п. Оплата почасовая. Тел. 65-10-89 с 20.00 до 22.00.

•**Няня,** 50 лет, в/о, опыт, рекомендации. Оплата почасовая. Тел. 56-76-74.

•**Няня,** ответственная, заботливая, люблю детей, 39 лет, опыт, рекомендации. Тел. 8-902-7-690-667.

•**Няня.** Тел. 53-72-85.

•**Няня.** Тел. 8-951-7-397-239.

•**Няня,** 50 лет, в/о, опыт работы с детьми любого возраста, честность, ответственность, надежность. Тел.: 55-74-88, 8-902-7-649-217.

•**Офис-менеджер или/и секретарь**, 27 лет, в/о, стаж 1,5 года, знание ПК, Word, Excel, ответственная, исполнительная. Тел. 51-96-18.

•**Официант, кухработник, помощник повара** в вечернее или ночное время, ответственная, 30 лет. Сетевой маркетинг и досуг не предлагать. Тел.: 51-97-10, 8-924-6-206-571.

•**Охранник** (1/3). Тел. 8-950-2-251-762.

•**Переводчик нем.языка, англ.языка** либо деятельность, связанная с этими языками. Тел.: 67-19-31, 8-950-1-391-891, Елена.

•**Плотник по строительству и кровле**. Тел.: 67-80-73, 8-950-0-524-066.

•**Подработка** на микроавтобусе (7 мест). Тел. 67-64-36.

•**Сиделка.**(опыт медработника). Тел. 61-27-22.

•**Сиделка** по уходу за больными, престарелыми, опыт, можно посуточно. Тел. 67-19-35.

•**Сиделка, домработница** (медработник со стажем, опыт, рекомендации, возможно круглосуточное дежурство). Тел. 53-82-13.

•**Сиделка, домработница** (медработник, стаж, опыт, возможны ночные дежурства, инъекции). Тел. 51-39-75 после 18.00.

•**Сторож.** Тел. 61-22-73.

•**Сторожей** (семейная пара, на турбазу, коттедж). Тел. 52-46-22.

•**Уборщица** в вечернее время. Тел. 61-22-73.

•**Юрист,** опытный, выс. квалификации, 13 лет работы в гос. и коммерч. организациях, большой судебный опыт, арбитраж, налоги, недвижимость, договоры, другое. Тел. 67-98-36.

КУПОН Время

Раздел

- ☐ Продам
- ☐ Куплю
- ☐ Меняю
- ☐ Аренда
- ☐ Прочее

К печати не допускаются купоны без указания адреса и Ф.И.О. автора, эти данные только для редакции, в газете не публикуются

БЕСПЛАТНОЕ ОБЪЯВЛЕНИЕ

Писать кратко (не более 25 слов), разборчиво, в одну из рубрик. Купоны печатаются в порядке очередности.

_____

_____

_____

_____

_____

Тел.: _____

Ф.И.О.

Адрес:

Как разместить бесплатное объявление?

1. ОТПРАВИТЬ ПО ПОЧТЕ
665830, АНГАРСК, а/я 57 .

2. ПРИНЕСТИ В РЕДАКЦИЮ
ул. Ленина, 43.

3. ОТДАТЬ ПРОДАВЦУ НА ТОЧКАХ ПРОДАЖИ ГАЗЕТ И ЖУРНАЛОВ:

М-н "Любена", 188 кв-л
"Салон красоты", 206 кв-л
М-н "Волна", 211 кв-л
М-н "Таежный", 9 мрн
БСМП, 22 мрн
М-н "Весна", 85 кв-л
Женская консультация, 86 кв-л
АНХК, офис
М-н "Витязь", 6а мрн
Поликлиника №1, ул. Горького
Поликлиника №3, 6а мрн

4.СБРОСИТЬ В ФИРМЕННЫЙ ЯЩИК:

Универмаг, 93 кв-л
Супермаркет "Пола", 6 мрн
М-н "Радуга", 86 кв-л
М-н "Все для дома", 189 кв-л
М-н "Бычий рог", 34 кв-л
М-н "Синенький", 81 кв-л
М-н "Октябрьский", 13 мрн
ТД "Гефест", 12а мрн
ТД "Пальмира", пр.К.Маркса
ТД "Медео", 29 мрн

БЕСПЛАТНО НЕ ПРИНИМАЮТСЯ :

- содержащие более одной рубрики;
- покупка и реализация оптом и в розницу партий различных товаров;
- продажа и покупка торгового и промышленного оборудования;
- поздравления;
- продажа лекарств и продуктов;
- содержащие информацию, которая служит обеспечению постоянного или временного бизнеса, независимо от его масштабов и от того, кто им занимается: частное лицо, индивидуальный предприниматель или предприятие;
- утеря документов, печатей, штампов;
- ликвидация и реорганизация предприятий.

К СВЕДЕНИЮ:

- при заполнении купона б/о необходимо поставить отметку в нужном разделе ("продам", "куплю", "меняю", "аренда", "прочее");
- написать текст разборчиво в одну из рубрик ("Недвижимость", "Автотранспорт", "Бытовая техника" и т.д.).



агентство недвижимости Суворов

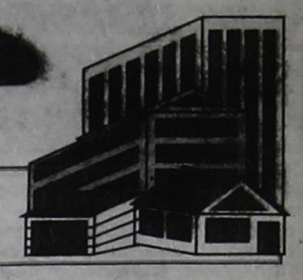

✦89 кв-л, д.2 (ост. авт. "89 кв-л")
☎ 53-31-53, 53-31-41. Обмен, аренда ☎ 53-31-70

✦22 мрн, д. 12 ☎ 51-94-60, 51-94-61
Обмен, аренда ☎ 51-94-62

✦182 кв-л, д.8
☎ 59-26-70, 59-26-90, 59-26-40

3-КОМНАТНЫЕ (хрущевки)

РАЙОН	ТИП	ЭТАЖ	ПЛОЩАДЬ Общ.	Жил.	Кух.	ЦЕНА (ТЫС.)
6 мрн	Хр.	5/5	57,9	38,1	5,4	2000 т/у
7 мрн	Ташк.	1/5	56,9	36,7	8,5	1900 т/у
8 мрн	Хр.	1/5	49,6	35,0	6,0	1500
8 мрн	Хр.	2/5	49,0	34,6	6,5	1750
8 мрн	Хр.	3/5	56,4	38,4	6,0	2000
8 мрн	Хр.	5/5	58,9	42,6	6,3	1850
8 мрн	Хр.	5/5	55,1	36,7	5,8	1900
9 мрн	Ташк.	3/5	59,4	37,5	9,0	2500

Отличный вариант
3-комнатная квартира улучшенной планировки (17 мрн, 2 эт., балкон, лоджия, 57,6/37,9) - **2 млн. 150 тыс.руб.**

10 мрн	Хр.	1/5	49,8	34,9	-	1700 т/у
10 мрн	Хр.	1/5	58,2	40,8	6,0	1800 т/у
10 мрн	Хр.	2/5	49,6	35,0	6,2	1700 т/у
10 мрн	Хр.	3/5	55,3	37,4	6,0	1900
10 мрн	Ташк.	2/5	58,1	36,8	8,9	1950 т/у
11 мрн	Хр.	1/5	55,5	37,6	6,0	1550
11 мрн	Хр.	2/5	55,0	37,0	6,2	1900
11 мрн	Хр.	2/5	58,0	37,0	6,5	1800 т/у
12 мрн	Хр.	1/5	56,0	37,0	6,1	1800
12 мрн	Хр.	1/5	55,3	42,0	6,0	1550
12 мрн	Хр.	2/5	49,0	34,5	6,1	1700 т/у
12 мрн	Хр.	4/5	55,6	37,1	6,0	1850
13 мрн	Хр.	2/5	56,2	38,4	5,5	2000
13 мрн	Хр.	4/5	48,6	34,0	6,0	1770
13 мрн	Хр.	4/5	56,0	36,9	6,6	1800 т/у
13 мрн	Хр.	5/5	55,8	37,2	5,4	2000
13 мрн	Хр.	5/5	59,6	33,9	6,3	1950
13 мрн	Хр.	5/5	49,9	35,3	6,8	1600 т/у
15 мрн	Хр.	1/5	49,4	34,8	6,5	1600
15 мрн	Хр.	3/5	49,2	34,8	6,6	1800
15 мрн	Хр.	4/5	50,0	35,1	6,7	1670
15 мрн	Хр.	5/5	55,3	37,0	6,0	1800 т/у
15 мрн	Хр.	5/5	55,1	36,6	5,4	1900
15 мрн	Хр.	5/5	57,8	40,0	6,0	1800
82 кв-л	Хр.	1/5	55,3	42,0	6,0	1900
84 кв-л	Хр.	1/5	58,6	23,3	26,5 гост.	1900 т/у
84 кв-л	Хр.	3/5	49,1	34,7	6,5	1650 т/у
84 кв-л	Хр.	4/5	48,2	34,3	6,0	1600
84 кв-л	Хр.	4/5	50,2	35,4	6,0	1700
84 кв-л	Хр.	5/5	49,4	34,9	6,3	1800
85 кв-л	Хр.	2/5	54,9	28,0	18,0 гост.	1900 т/у
86 кв-л	Хр.	2/5	48,6	33,9	6,0	1700
86 кв-л	Хр.	5/5	54,4	36,5	5,9	2100
92 кв-л	Хр.	4/5	55,3	36,8	6,1	1980 т/у
92/93 кв-л	Хр.	1/5	55,0	28,5	13,9	1800
93 кв-л	Хр.	1/5	55,5	37,6	6,9	1800 т/у
93 кв-л	Хр.	2/5	55,6	37,2	6,2	1850
94 кв-л	Хр.	1/5	72,7	37,4	-	2100
94 кв-л	Хр.	1/5	58,8	40,5	6,0	1700 т/у
94 кв-л	Хр.	3/5	58,4	41,8	6,0	1900
94 кв-л	Хр.	4/5	55,5	37,6	6,2	1850 т/у
94 кв-л	Хр.	5/5	58,3	33,8	14,1	2100 т/у
95 кв-л	Хр.	4/5	55,3	36,8	5,2	2100 т/у
102 кв-л	Хр.	3/5	57,3	42,6	6,0	1850 т/у
102 кв-л	Хр.	4/5	48,3	34,0	6,6	1650 т/у
179 кв-л	Хр.	5/5	55,5	37,0	6,2	1850
182 кв-л	Хр.	2/4	55,5	37,8	6,3	1900
207 кв-л	Хр.	1/5	54,9	37,6	5,6	1750
207/210 кв-л	Хр.	1/5	54,9	37,4	5,7	1700
Л кв-л	Хр.	1/5	56,0	37,0	5,4	1650
мрн Китой	Н/б	2/2	61,6	44,4	6,2	600
п.Мегет	Хр.	1/3	58,9	42,9	5,9	1800

3-КОМНАТНЫЕ (улучшенные)

6 мрн	Ул.	1/5	66,5	43,9	9,0	2600
6 мрн	Ул.	1/5	68,5	46,0	8,5	2400 т/у
6 мрн	Ул.	2/5	63,9	41,8	8,0	2500 т/у
6 мрн	Ул.	5-6/6	106,5	36,3	20,1 гост.	4000
6а мрн	Ул.	1/4	58,9	37,6	9,0	1900 т/у
6а мрн	Ул.	1/4	72,0	49,1	9,0	1800 т/у
6а мрн	Ул.	1/4	65,6	43,6	9,0	2200
6а мрн	Ул.	1/5	64,6	40,2	9,2	2300
6а мрн	Ул.	2/4	69,9	44,1	9,0	2300
6а мрн	Ул.	2/5	67,2	46,6	8,7	2900 т/у
6а мрн	Ул.	3/4	71,1	48,9	9,1	2500
6а мрн	Ул.	3/4	58,2	37,6	8,6	2200
6а мрн	Ул.	3/5	67,7	43,8	9,1	2700
6а мрн	Ул.	4/4	59,8	38,4	9,2	2400 т/у
6а мрн	Ул.	4/5	64,9	42,8	9,0	2400
6а мрн	Ул.	4/9	62,8	40,4	7,9	2300
6а мрн	Ул.	4-5/5	66,8	38,1	8,5	2650
6а мрн	Ул.	4-5/5	64,0	38,0	8,5	2800 т/у
6а мрн	Эксп.	1/5	70,1	44,8	7,4	2000 т/у
6а мрн	Эксп.	1/5	68,6	45,1	8,1	2800 т/у
6а мрн	Эксп.	1/5	68,8	45,3	8,0	2300 т/у
6а мрн	Эксп.	2/5	69,7	46,2	7,9	2400
6а мрн	Эксп.	2/5	69,6	43,0	8,1	2650
6а мрн	Эксп.	3/5	69,6	39,8	9,0	2400
6а мрн	Эксп.	3/5	57,4	37,6	7,0	2100
6а мрн	Эксп.	3/5	67,8	36,8	10,3	2500 т/у
6а мрн	Эксп.	4/5	69,8	43,3	10,4	2500
6а мрн	Эксп.	5/5	69,2	37,9	10,4	2400
6а мрн	Эксп.	5/5	70,2	45,1	7,5	2000 т/у
7 мрн	Ул.	2/5	64,8	42,5	8,8	2500
7 мрн	Ул.	2/9	62,6	40,0	8,1	2500
7 мрн	Ул.	3/9	63,3	40,5	8,3	2400
7 мрн	Ул.	3/5	70,2	47,4	8,7	3000 т/у
7 мрн	Ул.	4/5	69,1	46,7	9,0	2500 т/у
7 мрн	Ул.	5/5	64,3	42,3	8,5	2800
7 мрн	Ул.	6/9	61,8	39,6	8,0	2650
7 мрн	Ул.	9/9	63,5	40,7	8,2	2500 т/у
7 мрн	Эксп.	1/5	64,1	43,4	6,7	2000
7 мрн	Эксп.	1/5	65,7	35,7	10,1	2100
7 мрн	Эксп.	3/5	67,8	37,1	10,5	2600
7 мрн	Эксп.	4/5	68,9	37,6	10,4	2400
7 мрн	Эксп.	4/5	69,6	38,0	10,4	2500
7 мрн	Эксп.	4/5	68,2	37,1	10,4	2700
7а мрн	Ул.	5/9	64,4	40,8	8,5	2600
7а мрн	Ул.	9/9	62,6	40,2	8,5	2300 т/у
8 мрн	Ул.	2/9	63,0	40,5	9,0	2500 т/у
8 мрн	Ул.	3/5	58,9	37,5	9,2	2350
8 мрн	Ул.	5/5	58,6	38,1	7,0	2500
8 мрн	Ул.	6/9	63,5	40,5	8,2	2500 т/у
8 мрн	Ул.	9/9	63,8	40,6	-	2300
8 мрн	Эксп.	3/5	50,6	34,4	-	1850
9 мрн	Ул.	5/5	69,4	47,4	8,8	2800
9 мрн	Ул.	5/9	62,7	40,0	8,5	2400
9 мрн	Ул.	8/9	62,7	40,0	8,3	2400 т/у
10 мрн	Ул.	1/5	62,7	37,4	12,1	2150
10 мрн	Ул.	2/5	62,3	38,0	11,4	2500 т/у
11 мрн	Ул.	3/9	59,7	44,4	6,5	2200
11 мрн	Ул.	6/9	64,3	45,9	8,5	2200
11 мрн	Ул.	9/9	59,3	40,9	6,1	2000 т/у
11 мрн	Эксп.	1/9	60,6	44,2	6,6	2100
11 мрн	Эксп.	1/9	59,2	40,1	6,7	2000
11 мрн	Эксп.	8/9	59,5	40,7	6,8	2000 т/у
12а мрн	Ул.	1/5	57,6	37,1	8,6	2500
12а мрн	Ул.	1/5	57,7	36,8	8,8	2500
12а мрн	Ул.	2/5	68,2	42,5	9,0	2800 т/у
12а мрн	Ул.	2/5	67,4	42,5	9,0	3200
12а мрн	Ул.	2/6	79,4	51,4	11,1	3800 т/у
12а мрн	Ул.	2/9	61,8	39,7	8,0	2300
12а мрн	Ул.	4/5	57,9	37,4	8,5	3000
12а мрн	Ул.	4/5	60,0	39,6	9,0	1950

Интересное предложение
1-комнатная квартира улучшенной планировки (17 мрн, 5 эт., общ.пл. 34,5 кв.м). **Всего 1 млн. 150 тыс.руб. Торг уместен.**

12а мрн	Ул.	5/5	64,5	41,9	8,9	2600
12а мрн	Ул.	6/9	62,4	40,0	8,2	2500 т/у
12а мрн	Ул.	6/9	62,5	40,1	9,0	2500 т/у
12а мрн	Ул.	7/9	62,3	39,9	8,4	3300 т/у
13 мрн	Ул.	2/9	62,7	39,9	8,2	2500
15 мрн	Ул.	2/5	69,6	46,9	8,8	2300
15 мрн	Ул.	4/5	65,8	43,1	8,7	3000 т/у
15а мрн	Эксп.	3/5	67,7	43,8	8,5	2500
17 мрн	Ул.	1/5	58,0	44,0	9,0	2400
17 мрн	Ул.	1/5	58,5	37,7	9,0	2150
17 мрн	Ул.	1/5	58,7	37,7	-	2500
17 мрн	Ул.	1/5	58,5	37,5	8,9	2300 т/у
17 мрн	Ул.	2/5	57,6	37,9	7,0	2300 т/у
17 мрн	Ул.	2/5	65,3	43,4	9,0	2600
17 мрн	Ул.	2/5	58,1	38,8	7,0	2400
17 мрн	Ул.	3/5	67,1	46,9	8,6	2300
17 мрн	Ул.	3/5	58,7	38,0	8,3	2700
17 мрн	Ул.	3/5	58,8	37,6	9,1	2350
17 мрн	Ул.	4/5	78,8	52,6	9,0	3000
17 мрн	Ул.	4/5	70,8	49,5	8,5	2300
17 мрн	Ул.	4/5	57,7	36,8	8,7	2400
17 мрн	Ул.	4/5	72,5	47,1	8,5	3200
17 мрн	Ул.	4/5	59,0	38,0	9,4	2450 т/у
17 мрн	Ул.	4/5	58,1	36,0	7,2	2300
17 мрн	Ул.	4/5	60,1	39,3	7,2	2450 т/у
17 мрн	Ул.	5/5	58,5	40,0	7,5	2300
17 мрн	Ул.	5/5	58,6	37,5	9,0	2400
17 мрн	Ул.	5/5	58,6	41,0	8,5	2320
17 мрн	Ул.	5/5	71,4	47,1	8,9	2600
17 мрн	Ул.	5/5	58,3	38,7	7,2	2700 т/у
17 мрн	Ул.	5/5	58,3	37,0	9,0	2650
17 мрн	Ул.	5/5	71,7	46,6	8,6	2850 т/у
17 мрн	Ул.	9/9	68,5	44,0	7,7	2500
17а мрн	Ул.	2/5	57,6	37,9	6,9	2150
17а мрн	Ул.	4/5	58,1	40,1	7,4	2200
17а мрн	Ул.	5/5	58,2	37,2	8,5	2400
18 мрн	Ул.	1/5	85,9	41,4	9,0	2600
18 мрн	Ул.	1/5	58,0	37,0	9,3	2300 т/у
18 мрн	Ул.	2/5	70,6	48,4	9,2	3300 т/у
18 мрн	Ул.	3/5	59,1	38,1	8,7	2500 т/у
18 мрн	Ул.	3/5	58,9	38,0	7,0	2400 т/у
18 мрн	Ул.	5/5	64,7	41,0	8,4	2800
18 мрн	Ул.	5/5	64,0	42,7	8,4	2800 т/у
18 мрн	Ул.	5/9	64,2	40,8	8,4	2500 т/у
18 мрн	Ул.	7/9	64,2	40,8	8,5	2500
18 мрн	Ул.	9/9	62,4	39,9	8,1	2500
19 мрн	Ул.	1/5	57,5	37,0	9,1	2300 т/у
19 мрн	Ул.	1/5	62,6	38,7	8,8	2400 т/у
19 мрн	Ул.	2/5	58,0	38,0	7,2	2300 т/у
19 мрн	Ул.	2/5	58,2	37,2	8,6	2800
19 мрн	Ул.	3/5	58,2	38,4	7,0	2800
19 мрн	Ул.	3/5	56,7	36,9	8,4	2450
19 мрн	Ул.	5/5	64,7	42,8	8,7	2500
19 мрн	Ул.	5/5	59,0	38,0	9,0	2600
22 мрн	Ул.	1/5	68,1	45,9	9,0	2700
22 мрн	Ул.	2/5	58,2	38,2	9,0	2500
22 мрн	Ул.	2/5	58,3	38,3	7,0	2500
22 мрн	Ул.	2/5	69,3	47,3	8,9	3400 т/у
22 мрн	Ул.	4/5	81,6	47,7	10,8	5500
22 мрн	Ул.	5/5	58,1	37,3	8,8	2440
29 мрн	Ул.	1/5	65,4	41,0	10,4	2600 т/у
29 мрн	Ул.	1/5	67,1	40,6	9,4	2300
29 мрн	Ул.	1/5	63,8	39,5	7,6	2450 т/у
29 мрн	Ул.	1/10	68,6	42,9	9,1	2000
29 мрн	Ул.	1/10	67,3	42,4	8,9	2300
29 мрн	Ул.	2/5	66,8	40,5	9,4	2600 т/у
29 мрн	Ул.	2/9	68,8	42,5	9,6	2400
29 мрн	Ул.	2/10	68,6	42,7	8,8	2600 т/у
29 мрн	Ул.	3/5	66,9	42,8	8,0	2400
29 мрн	Ул.	3/5	63,7	39,9	10,0	2600
29 мрн	Ул.	3/5	65,0	38,7	8,8	2300
29 мрн	Ул.	3/5	64,3	39,4	11,6	2500 т/у
29 мрн	Ул.	4/5	69,3	43,2	8,9	3000
29 мрн	Ул.	4/5	62,9	38,5	9,7	3000 т/у
29 мрн	Ул.	5/5	64,0	39,9	10,4	2300 т/у
29 мрн	Ул.	5/9	66,1	39,8	8,7	2300 т/у
29 мрн	Ул.	5/10	68,8	43,0	9,0	2350 т/у
29 мрн	Ул.	5/10	66,2	44,0	8,2	2600 т/у
29 мрн	Ул.	6/9	66,3	40,0	9,0	2300
29 мрн	Ул.	6/10	67,1	44,1	8,5	2250
29 мрн	Ул.	7/9	66,2	49,9	13,3	2500 т/у
29 мрн	Ул.	8/10	68,5	43,1	9,0	2500
29 мрн	Ул.	9/9	65,9	39,7	8,7	2300
29 мрн	Ул.	9/9	69,7	43,4	8,6	2400 т/у
29 мрн	Ул.	9/9	72,0	23,8	31,1 гост.	4200 т/у
29 мрн	Ул.	10/10	66,2	44,0	8,3	2200
30 мрн	Ул.	4/4	76,2	45,4	14,9	4100

32 мрн	Ул.	1/5	66,3	45,1	8,5	2500
32 мрн	Ул.	2/5	65,1	43,3	8,6	3000 т/у
32 мрн	Ул.	8/9	65,4	39,6	11,6	3000 т/у
33 мрн	Ул.	1/5	68,0	46,3	8,7	2600 т/у
33 мрн	Ул.	2/7-9	102,6	59,2	15,8	5500
33 мрн	Ул.	3/5	68,5	46,9	8,7	3250
33 мрн	Ул.	4/5	69,1	45,9	8,7	3600 т/у
33 мрн	Ул.	5/5	68,7	47,7	8,8	2900
33 мрн	Ул.	6/9	62,2	39,9	-	2500
33 мрн	Ул.	7/9	62,2	39,9	8,1	2370 т/у
84 кв-л	Ул.	3/5	65,1	38,4	9,3	2500 т/у
84 кв-л	Ул.	4/5	62,5	38,9	9,0	2800
84 кв-л	Ул.	4/5	66,9	46,9	9,0	2800
84 кв-л	Ул.	5/5	63,0	39,1	9,1	3350
85 кв-л	Эксп.	9/9	52,0	34,0	9,0	2000 т/у
92 кв-л	Эксп.	2/5	51,9	30,7	9,0	2300
92 кв-л	Эксп.	5/5	52,0	30,2	9,2	1800
92/93 кв-л	Эксп.	1/5	66,9	37,0	-	2200
92/93 кв-л	Эксп.	3/5	65,1	35,4	10,5	2600
93 кв-л	Эксп.	5/5	52,1	30,0	9,0	1900
93 кв-л	Ул.	6/9	67,3	44,3	8,5	2600
94 кв-л	Ул.	7/9	60,5	44,2	6,9	2050
94 кв-л	Эксп.	3/5	67,2	36,8	10,2	2900
95 кв-л	Ул.	1/5	68,4	45,7	9,0	2400
95 кв-л	Ул.	1/5	64,9	43,6	8,6	2800
95 кв-л	Ул.	2/5	70,4	45,1	9,4	3000
95 кв-л	Ул.	3/5	70,0	45,5	9,4	2800
95 кв-л	Ул.	4-5/5	71,3	43,4	8,8	3000
95 кв-л	Ул.	5/5	64,5	39,4	9,5	2400
95 кв-л	Ул.	5/5	68,8	46,0	9,0	3000 т/у
95 кв-л	Ул.	5/5	63,0	47,2	9,0	3000
95 кв-л	Ул.	5/5	68,8	47,6	8,7	3100
95 кв-л	Эксп.	7/9	55,3	37,0	-	2700
95Б кв-л	Ул.	2/5	64,5	40,4	9,2	2300
95Б кв-л	Ул.	3/5	62,6	38,5	9,2	2300

Свободная продажа
1-комнатная хрущевка (86 кв-л, 5 эт., 30,6/18,0) – **1 млн. 150 тыс.руб.**

98 кв-л	Ул.	1/2	101,7	60,9	24,6	5500 т/у
177 кв-л	Ул.	1/5	65,6	43,2	8,7	2500
177 кв-л	Ул.	2/9	62,3	39,8	7,7	2600
177 кв-л	Ул.	2/9	62,8	40,3	8,3	2900 т/у
177 кв-л	Ул.	3/5	63,9	32,8	17,9	3150 т/у
177 кв-л	Ул.	5/5	64,6	42,5	8,6	3100
177 кв-л	Ул.	5/9	62,7	40,1	7,7	2900
192 кв-л	Ул.	4/9	62,8	40,1	8,2	2700 т/у
206 кв-л	Ул.	2/5	57,5	37,1	9,0	2700 т/у
206 кв-л	Ул.	2/5	68,6	46,5	8,5	3000
206 кв-л	Ул.	2/5	68,7	46,6	9,0	2920
212 кв-л	Ул.	6/9	61,9	39,7	8,1	2500
212 кв-л	Ул.	7/9	62,1	39,7	9,0	2400

Купим
3-или 4-комнатную хрущевку в «квартале», не 1 этаж. Тел.: 59-26-70, 59-26-90.

212 кв-л	Ул.	8/9	62,9	40,3	8,2	2600
212 кв-л	Эксп.	3/5	55,7	37,1	6,0	2500 т/у
219 кв-л	Ул.	3/10	62,4	39,8	8,2	2400
219 кв-л	Ул.	4/5	57,4	36,8	8,5	2450
219 кв-л	Ул.	4/10	61,8	39,8	8,2	2500 т/у
219 кв-л	Ул.	5/5	59,1	38,0	9,0	2700
219 кв-л	Ул.	7/10	62,7	40,2	8,2	2400
225 кв-л	Ул.	1/5	69,5	46,9	8,9	2600 т/у
271 кв-л	Ул.	3/5	76,0	41,2	12,5	3000 т/у
271 кв-л	Ул.	4/5	88,6	51,3	11,2	2700
271 кв-л	Ул.	5/5	71,4	34,5	11,0	2500
277 кв-л	Ул.	4/5	66,0	43,3	8,8	2300
278 кв-л	Ул.	1/5	68,1	47,5	8,7	2500
278 кв-л	Ул.	2/5	64,0	40,4	9,4	2400 т/у
278 кв-л	Ул.	2/5	58,2	39,2	7,0	2350
278 кв-л	Ул.	4/5	58,2	38,3	8,6	2300 т/у
ул.40 лет Окт.	Ул.	5/5	91,7	85,0	-	4000 т/у
мрн Китой	Ул.	5/5	64,1	41,39	9,0	1900 т/у

3-КОМНАТНЫЕ (крупногабаритные)

1 кв-л	Кр.	2/2	62,5	43,3	8,5	2200
2 кв-л	Кр.	2/2	55,7	37,6	5,9	2200 т/у
8 кв-л	Кр.	2/3	71,3	48,7	7,3	1700
16 кв-л	Кр.	1/2	61,0	43,5	6,1	1800
18 кв-л	Кр.	2/2	61,1	43,6	6,0	2100 т/у
19 кв-л	Кр.	2/2	59,1	41,7	6,0	2200 т/у
20 кв-л	Кр.	2/2	75,9	51,6	7,5	2500
20 кв-л	Кр.	2/2	74,2	49,5	9,0	2500
23 кв-л	Кр.	1/3	62,0	44,4	6,5	1800 т/у
23 кв-л	Кр.	1/3	58,1	42,0	6,0	1850 т/у
24 кв-л	Кр.	2/2	56,7	37,3	6,2	2600 т/у
25 кв-л	Кр.	1/2	62,6	44,5	6,1	1900
25 кв-л	Кр.	1/2	57,9	38,7	6,1	1900 т/у
25 кв-л	Кр.	1/2	62,0	44,4	6,7	2100 т/у
25 кв-л	Кр.	2/2	62,5	44,8	6,2	2500 т/у
27 кв-л	Кр.	1/2	56,5	37,5	6,5	2200
30 кв-л	Кр.	2/2	60,5	43,2	6,4	2400
30 кв-л	Кр.	2/2	61,2	43,3	6,2	2000 т/у
33 кв-л	Кр.	1/2	58,8	41,9	6,0	1800
34 кв-л	Кр.	2/2	61,1	43,8	6,5	2000 т/у
35 кв-л	Кр.	1/2	64,4	44,5	6,8	2000
35 кв-л	Кр.	1/2	66,0	46,7	7,4	2000
35 кв-л	Кр.	1/2	74,7	48,8	5,3	2300
37 кв-л	Кр.	1/2	73,6	49,0	10,1	2500
37 кв-л	Кр.	1/2	78,4	50,0	10,4	2000 т/у
38 кв-л	Кр.	1/2	78,3	50,1	10,6	2600 т/у
38 кв-л	Кр.	2/2	78,7	50,6	10,5	2500 т/у
50 кв-л	Кр.	1/2	94,9	54,2	15,8	4000
50 кв-л	Кр.	2/2	90,9	51,4	8,0	3200 т/у
50 кв-л	Кр.	2/2	82,2	50,3	14,4	3200
51 кв-л	Кр.	2/2	83,9	52,4	17,0	3600 т/у
51 кв-л	Кр.	2/2	78,4	49,2	10,6	3100 т/у
51 кв-л	Кр.	2/3	77,0	49,0	9,4	3150
53 кв-л	Кр.	1/2	77,7	51,1	6,1	2300
53 кв-л	Кр.	1/2	59,1	42,6	6,0	2100

55 кв-л	Кр.	1/2	58,7	41,8	6,0	2200
55 кв-л	Кр.	1/2	58,7	42,3	6,0	2400 т/у
55 кв-л	Кр.	1/2	54,3	36,0	6,0	2600
55 кв-л	Кр.	2/2	64,89	44,7	6,0	2300
55 кв-л	Кр.	2/3	71,2	49,8	10,1	3000 т/у
58 кв-л	Кр.	2/2	79,6	52,8	9,7	3700
58 кв-л	Кр.	2/3	72,9	49,8	7,0	3200 т/у
58 кв-л	Кр.	3/3	79,6	52,3	11,0	4000 т/у
59 кв-л	Кр.	1/2	78,7	53,0	9,1	2550
59 кв-л	Кр.	1/2	72,0	49,1	7,5	2200
59 кв-л	Кр.	2/2	75,6	51,0	7,4	3200 т/у
60 кв-л	Кр.	1/2	74,9	49,7	6,0	2260
60 кв-л	Кр.	2/2	75,8	50,8	5,2	2750
60 кв-л	Кр.	2/2	59,7	42,5	8,0	2800
60 кв-л	Кр.	2/2	60,0	43,2	6,2	2500
60 кв-л	Кр.	3/3	89,7	36,7	9,0	4000
61 кв-л	Кр.	3/3	75,3	52,0	7,6	3000 т/у
73 кв-л	Кр.	1/4	77,4	47,7	8,0	2500
73 кв-л	Кр.	3/4	76,1	47,1	8,0	3500
73 кв-л	Кр.	4/4	74,7	47,9	8,0	3250 т/у
74



Агентство недвижимости «Вернисаж»

Международный сертификат качества на услуги по покупке/продаже недвижимости.

Единая информация во всех офисах:

→177 кв-л, дом 3, ☎ 54-53-34. →86 кв-л, дом 40, ☎ 53-44-14. →22 мрн, дом 5, ☎ 652-777.

СРОЧНАЯ ПРОДАЖА КВАРТИР ПО ЭКСКЛЮЗИВНЫМ ДОГОВОРАМ

РАССМАТРИВАЮТСЯ ВАРИАНТЫ ОБМЕНА НА ВАШУ КВАРТИРУ

Этаж	Адрес	Пл.	Цена прод. $	Общ	Жил	К	БТ	Примечание	Докум.	Освоб.	Контактные телефоны
					КОМНАТЫ						
1/2	18 кв-л-9	кр.	650 000	70,4	18,7	6,9	Т	3 хоз., торг			89501279909, 535-867
1/2	55 кв-л-27	кр.	700 000	64,1	14,4	5,7		3 хоз.	готовы	ключ	585-403, 539-862
2/5	85 кв-л-23	кр.	600 000	94,7	13,1	13,2	Т	4-комн, на 3хоз., сост.хор.			649-257, 539-862
2/3	120 кв-л-1	кр.	700 000	66	14,2	7,1	Б				585-403, 539-862
					1-КОМНАТНЫЕ КВАРТИРЫ						
5/5	8 мрн-14	хр.	1 150 000	30,9	18,2	6,3	Б	м.дв., Бз, торг	готовы		649-251, 539-862
5/5	8 мрн-91	хр.	1 150 000	30,9	16,6	7	Б	м.дв., Бзм, косм. Ремонт	готовы		649-251, 539-863
5/5	8 мрн-95	хр.	1 150 000	30,9	16,5	6,1	Б	м.дв., реш., косм. ремонт	готовы		585-403, 539-862
2/5	15 мрн-5	хр.	1 150 000	30,8	16,9	6,5	БТ	сост.хорошее		ключ	649-853, 539-862
5/5	15а мрн-25	хр.	1 220 000	31,2	17,6	6,5	Б	м.дв., с/у-кафель, угловая, сост.хор.	готовы	ключ	89511149277, 682-625
5/5	85 кв-л-22	хр.	1 115 000	31,1	18,9	6,3	БТ	м.дв.	готовы	ключ	89025699349, 535-867
5/5	92 кв-л-27	хр.	1 200 000	30,9	18	6	БТ	м.дв., реш., сост. хорошее	готовы	ключ	89021729433, 89025761411
2/5	6а мрн-9А	ул.	1 400 000	32	16	9	БТ	м.дв., реш., евроокна, сост. хорошее	готовы	ключ	649-251, 539-862
3/9	12а мрн-7а	ул.	1 400 000	37,5	18,2	8,8	Б	м.дв., Бр			649-853, 539-862
4/5	15 мрн-6	ул.	1 400 000	33,5	17,7	8,5	Б	сост.хорошее	готовы	ключ	649-853, 539-862
5/5	15амрн-41а	ул.	1 400 000	33,5	17,1	8,6	БТ	сост.хорошее	готовы	ключ	649-251, 539-862
4/5	19 мрн-3	ул.	1 350 000	33,1	16,9	8,3	БТ	м.дв., сост.хор.			585-403, 539-862
2/5	95 кв-л-22	ул.	1 320 000	33,2	16,8	8,5	Б	реш., м.дв.	готовы	ключ	583-231, 539-862
3/5	95 кв-л-22	ул.	1 300 000	33,2	16,9	8,4	Л	Лр., м.дв., солн., сост.хор.	готовы	ключ	583-231, 539-863
5/5	277 кв-л-20	ул.	1 320 000	33,8	17,1	8,6	БТ	сан/узел - кафель,линолеум, новые батареи, Бз, реш., м.дв., хор.сост	готовы	ключ	585-403, 539-862
					2-КОМНАТНЫЕ КВАРТИРЫ						
4/5	6 мрн-2/2А	хр.	1 450 000	45	28,7	6,2	БТ		готовы	ключ	649-853, 539-862
2/5	13 мрн-8	хр.	1 470 000	44,1	26,1	6,2	Б	м.дв.	готовы	ключ	583-231, 539-862
5/5	84 кв-л-8	хр.	1 470 000	44,9	28,8	6,2		м.дв., сост.хор.	готовы		649-251, 539-862
5/5	93 кв-л-17а	хр.	1 450 000	45,6	29,2	6,1	Б	м.дв.	готовы	ключ	649-257, 539-862
5/5	94 кв-л-19	хр.	1 470 000	44,8	30,2	6,2	БТ	м.дв., косм.рем	готовы	ключ	649-853, 539-862
3/5	95 кв-л-6	хр.	1 400 000	43,6	29,2	5,8	БТ	м.дв	готовы		585-403, 539-862
5/5	178 кв-л-3	хр.	1 600 000	44,5	29,9	6,2	БТ	евроокна, м.дв.	готовы	ключ	649-257, 539-862
1/5	178 кв-л-14	хр.	1 480 000	44,9	30,3	6		м.дв.	готовы	ключ	583-231, 539-862
1/5	179 кв-л-2	хр.	1 590 000	44,9	25	6,2		евроокна, кач.ремонт	готовы	ключ	649-251, 539-862
4/5	189 кв-л-7	хр.	1 550 000	44,8	27,1	6,3	БТ	Бз., м.дв., СРОЧНО	готовы	ключ	649-439, 539-862
2/9	12а мрн-12	ул.	2 100 000	52	33	7,5	2БТ	евроокна, кач.ремонт	готовы	ключ	649-853, 539-862
7/10	29 мрн-17	ул.	1 900 000	46	29	7	Б	евроокна	готовы	ключ	649-251, 539-862
10/10	29 мрн-19	ул.	1 700 000	50,3	26,7	9,2	БТ	Б6м, сигнализ., 1 евроокно, солн.	готовы	ключ	649-251, 539-863
1/5	271 кв-л-3	ул.	1 850 000	55,9	30,4	9	Т	домофон, новое жильё, евроокна, косм.ремонт, м.дв.	готовы	ключ	89025699349, 535-867
1/2	25 кв-л-17	кр.	1 350 000	43,7	26,1	5,7		м.дв., реш.	готовы	ключ	583-231, 539-862
1/2	27 кв-л-4	кр.	1 400 000	45,7	27,5	6		с/у и комнаты раздельные	готовы	ключ	649-251, 539-863
4/4	76 кв-л-19	кр.	2 080 000	52	29,7	8,4	Т	м.дв., сост.хор.	готовы	ключ	649-257, 539-862
1/4	107 кв-л-3	кр.	1 550 000	41	23,4	6,8		м.дв., реш.	готовы	ключ	649-257, 539-863
					3-КОМНАТНЫЕ КВАРТИРЫ						
4/5	6 мрн-2/2А	хр.	1 800 000	54,9	36,6	6	БТ	м.дв.	готовы		583-231, 539-862
5/5	9 мрн-96	хр.	1 750 000	55,7	36,9	6,2	БТ	Бр., дер.дв	готовы	ключ	649-257, 539-862
3/5	86 кв-л-40	хр.	1 650 000	48	34	6	БТ	хор.сост.	готовы		649-257, 539-862
1/4	88 кв-л-21	хр.	1 700 000	57,9	41,4	6,2	Т	м.дв., реш., распаш., сост.хор.	готовы	ключ	583-231, 539-862
3/5	6а мрн-3	ул.	2 250 000	62,9	36,9	10	2БТ	м.дв., перепл., сост.хорошее	готовы	ключ	649-853, 539-863
4/9	12а мрн-2	ул.	2 680 000	62,2	39,9	8,2	2БТ	евроокна, м.дв., домофон, 1Бз, кач.рем.	готовы	ключ	649-251, 539-863
4/5	15 мрн-41б	ул.	2 400 000	58,6	37,8	8,9	БЛТ	м.дв., Лз., сост.хор.	готовы	ключ	89511149277, 682-625
2/4	81 кв-л-14	кр.	3 100 000	76,3	53,5	8,7	БТ	м.дв.			649-251, 539-863
2/4	89 кв-л-9	кр.	3 350 000	76,1	53,2	9	Т	м.дв., евроокна, кач.рем.	готовы		583-231, 539-862

ООО «ИНВЕСТ-ОЦЕНКА»

ОЦЕНКА СТОИМОСТИ ЛЮБЫХ типов:

- Имущества граждан
- Недвижимости
- Оборудования
- Бизнеса

☎ 53-44-14

• ПРИВАТИЗАЦИЯ

ОПЫТНЫЙ СПЕЦИАЛИСТ КАЧЕСТВЕННО ПРИВАТИЗИРУЕТ ВАШУ КВАРТИРУ.

Оплата в рассрочку.
Консультации бесплатно.
Тел.: 65-27-77, 51-01-83.

• ОКАЗЫВАЕМ СОДЕЙСТВИЕ В ПОЛУЧЕНИИ ИПОТЕЧНО-ЖИЛИЩНЫХ ЗАЙМОВ.

Представитель федерального агентства по ипотечно - жилищному кредитованию

АН "Вернисаж" оказывает содействие в получении ипотечно-жилищных займов.

- первоначальный взнос не менее 10% от стоимости приобретаемой квартиры
- ипотечный заем на срок от 1 года до 40 лет
- процентные ставки от 11% до 14%
- получение займа без поручителей
- в числе собственников могут быть несовершеннолетние дети

По всем вопросам обращаться по телефонам: 54-53-83, 65-27-77, 53-44-14

Вернисаж

ДОХОД ПО ВЕКСЕЛЯМ

от 15% до 21%



- Простой процентный вексель
- Дисконтный вексель
- Срочный вексель
- Жилищный вексель

☎ 53-44-14, 53-44-74. ☎ 54-53-83, 54-53-34. ☎ 51-01-83, 65-27-77

5253

МУП «Ипотечное агентство АМО»

Жизнь начинается с НОВОЙ квартиры!

92 кв-л, дом 2, остановка "Ул. Ворошилова",
трамвай №4, 5, 6, 7;
маршрутное такси № 8, 10, 16, 28
☎52-00-88, 52-02-62

Наши адреса

6 мрн, дом 13/13а, остановка "7 микрорайон",
трамвай № 3, 4, 10;
маршрутное такси № 2, 8, 11, 16, 17, 27, 28
☎67-37-41, 61-80-47

ПРОДАЖА

1-КОМНАТНЫЕ КВАРТИРЫ

хрущевки

ОБЪЕКТ	РАЙОН	ПЛОЩАДЬ	ЦЕНА	ЭТ.	ПРИМЕЧАНИЯ
1-комн.хр.	72 кв-л	30,8/18/6	1150 т/у	2/5	с/у совм., тел., балкон, м.дв.
1-комн.хр.	82 кв-л	30/17/6	1500 т/у	1/5	с/у совм., м.дв., реш.
1-комн.хр.	85 кв-л	30,8/18/6,2	1300	3/5	с/у совм., тел., балкон, реш.
1-комн.хр.	85 кв-л	30,4/17,7/6	1190	3/5	с/у совм., тел., балкон, м.дв.
1-комн.хр.	86 кв-л	30,4/17/6,2	1800	1/5	с/у совм., тел., м.дв.
1-комн.хр.	88 кв-л	30/18/6	1350	3/4	с/у совм., тел., балкон, м.дв.
1-комн.хр.	88 кв-л	31,3/17,8/6	1650	1/5	с/у совм., м.дв.
1-комн.хр.	88 кв-л	30,2/17,8/6	1280	2/4	с/у совм., тел., балкон, м.дв.
1-комн.хр.	88 кв-л	30,3/16,9/6,2	1200 т/у	4/4	с/у совм., балкон, м.дв.
1-комн.хр.	88 кв-л	30/18/6	1200	4/4	с/у совм., балкон, м.дв.
1-комн.хр.	88 кв-л	31/18/6,2	1130	4/4	с/у совм., балкон, м.дв.
1-комн.хр.	91 кв-л	30,7/17,1/6	1180	3/5	с/у совм., тел., балкон
1-комн.хр.	91 кв-л	30,7/18/6	1200 т/у	2/5	с/у совм., тел., балкон, м.дв.
1-комн.хр.	91 кв-л	29/18/6	1150	1/4	с/у совм., м.дв., реш.
1-комн.хр.	92 кв-л	30,1/17/6	1200	1/5	с/у совм., тел., м.дв., реш.
1-комн.хр.	92 кв-л	31/17,1/6,2	1300	5/5	с/у совм., тел., балкон, м.дв., реш.
1-комн.хр.	93 кв-л	31/18/6	1250 т/у	5/5	с/у совм., балкон, м.дв., реш.
1-комн.хр.	93 кв-л	31,1/18/6	1150	2/5	с/у совм., тел., балкон, м.дв., реш.
1-комн.хр.	93 кв-л	30,4/17,7/6	1200 т/у	2/5	с/у совм., тел., балкон, м.дв., реш.
1-комн.хр.	93 кв-л	31,3/18,3/6,4	1200	1/5	с/у совм., тел., м.дв., реш.
1-комн.хр.	93 кв-л	30,6/17,1/6,2	1100 т/у	1/5	с/у совм., м.дв., реш.
1-комн.хр.	93 кв-л	30,8/18/6,2	1200	2/5	с/у совм., балкон, дв.дер.
1-комн.хр.	93 кв-л	31,3/18,3/6	1200 т/у	5/5	с/у совм., тел., балкон, м.дв.
1-комн.хр.	93 кв-л	30,7/18/6	1100	3/5	с/у совм., балкон, м.дв.
1-комн.хр.	94 кв-л	31,8/18/6	1500 т/у	1/5	с/у совм., тел.
1-комн.хр.	95 кв-л	31,3/16,9/6,3	1200 т/у	2/5	с/у совм., тел., балкон, м.дв.
1-комн.хр.	95 кв-л	30,4/19,6/6,2	1150 т/у	2/5	с/у совм., тел., балкон, м.дв.
1-комн.хр.	95 кв-л	30/18/6	1200	3/5	с/у совм., балкон
1-комн.хр.	95 кв-л	30,2/17,6/6	1100	1/5	с/у совм., тел., м.дв., реш.
1-комн.хр.	95 кв-л	31/17/6	1200	3/5	с/у совм., тел., балкон, м.дв.
1-комн.хр.	95 кв-л	31,5/17/7	1070 т/у	5/5	с/у совм., тел., балкон, дв.дер.
1-комн.хр.	102 кв-л	30,8/18/6,1	1300 т/у	5/5	с/у совм., балкон, м.дв.
1-комн.хр.	102 кв-л	31/18/6	1150	3/5	с/у совм., тел., балкон, м.дв.
1-комн.хр.	179 кв-л	30,8/17,7/6,6	1170	2/5	с/у совм., балкон, м.дв.
1-комн.хр.	179 кв-л	30,3/17,6/6	1150	2/5	с/у совм., балкон, м.дв.
1-комн.хр.	189 кв-л	33/18/6	1200	1/5	с/у совм., тел., м.дв., реш.
1-комн.хр.	189 кв-л	30,4/17,7/6	1150	5/5	с/у совм., балкон, м.дв.
1-комн.хр.	207/210	30/17/6	1200 т/у	4/5	с/у совм., тел., м.дв.
1-комн.хр.	207/210	30/17,6/6	1100	4/5	с/у совм., тел.
1-комн.хр.	277 кв-л	30,6/18,3/6	1150	1/5	с/у совм., м.дв.
1-комн.хр.	277 кв-л	30,6/18,3/6	1100	4/5	с/у совм., тел., балкон
1-комн.хр.	6 мрн	29,4/22,9/-	1000	2/5	с/у разд., м.дв.
1-комн.хр.	7 мрн	31,3/17/6	1200 т/у	2/5	с/у совм., тел., балкон, м.дв.
1-комн.хр.	7 мрн	31,3/16,7/6,7	1200	3/5	с/у совм., тел., балкон, м.дв.
1-комн.хр.	8 мрн	31/18/6	1250	4/5	с/у совм., балкон, м.дв.
1-комн.хр.	8 мрн	30,4/18,2/6,9	1250 т/у	2/5	с/у совм., тел., м.дв., реш.
1-комн.хр.	8 мрн	30,8/16,1/6	1200	5/5	с/у совм., балкон, м.дв.
1-комн.хр.	8 мрн	31,1/16,9/6,7	1200	4/5	с/у совм., тел., балкон, м.дв.
1-комн.хр.	8 мрн	30,9/16/6	1150	4/5	с/у совм., тел., балкон, м.дв.
1-комн.хр.	8 мрн	31/17/6	1200	4/5	с/у совм., балкон, м.дв.
1-комн.хр.	8 мрн	30,7/16,5/6,9	1300 т/у	5/5	с/у совм., балкон, м.дв.
1-комн.хр.	8 мрн	30,5/17,3/6	1150 т/у	2/5	с/у совм., тел., балкон, м.дв.
1-комн.хр.	8 мрн	31,2/16,9/6,9	1100	1/5	с/у совм., тел., реш.
1-комн.хр.	9 мрн	31/17/6,8	1250	5/5	с/у совм., тел., балкон, м.дв., реш.
1-комн.хр.	9 мрн	31/17/6,8	1250 т/у	4/5	с/у совм., тел., балкон, м.дв.
1-комн.хр.	10 мрн	30,3/18/6	1100	5/5	с/у совм., балкон
1-комн.хр.	10 мрн	30/17/6	1050	1/5	с/у совм., м.дв., реш.
1-комн.хр.	11 мрн	31,4/18,5/6,1	1160 т/у	5/5	с/у совм., балкон
1-комн.хр.	11 мрн	30/17,9/6,2	1300 т/у	5/5	с/у совм., тел., балкон
1-комн.хр.	11 мрн	31,3/17/7	1200 т/у	1/5	с/у совм., тел., м.дв., реш.
1-комн.хр.	11 мрн	31/17/6	1200	3/5	с/у совм., т.т., балкон, м.дв.
1-комн.хр.	12 мрн	30,5/17,6/6,4	1220 т/у	4/5	с/у совм., тел., балкон, м.дв.
1-комн.хр.	12 мрн	30/18/6	1200	5/5	с/у совм., тел., балкон
1-комн.хр.	12 мрн	31,2/18,2/6	1300	3/5	с/у совм., тел., балкон, м.дв.
1-комн.хр.	13 мрн	32/17,5/6,2	1200	2/5	с/у совм., балкон, м.дв.
1-комн.хр.	15 мрн	31,6/17,1/6,5	1200	4/5	с/у совм., балкон, м.дв.
1-комн.хр.	15 мрн	30/18/6	1200 т/у	2/5	с/у совм., тел., балкон, м.дв.
1-комн.хр.	15 мрн	31,4/17,4/6	1200 т/у	5/5	с/у совм., тел., балкон, м.дв.
1-комн.хр.	15 мрн	30/17,1/6,4	1300	5/5	с/у совм., балкон, м.дв.
1-комн.хр.	п.Китой	31,5/17,2/6	800 т/у	1/2	с/у совм., м.дв., реш.

✓Приватизация ✓Купля ✓Продажа
✓Аренда ✓Обмен

ОБЪЕКТ	РАЙОН	ПЛОЩАДЬ	ЦЕНА	ЭТ.	ПРИМЕЧАНИЯ
1-комн.хр.	п.Китой	31,5/17,4/6,6	850 т/у	4/4	с/у совм., тел., балкон, м.дв.

улучшенной планировки

1-комн.ул.	6 мрн		1500 т/у	1/9	с/у разд., реш.
1-комн.ул.	6 мрн	34,7/17,6/9	1350	2/5	с/у разд., тел., балкон, м.дв., реш.
1-комн.ул.	6 мрн	32/18/9	1350	1/6	с/у разд., м.дв., реш.
1-комн.ул.	6а мрн	33,1/17,4/8,6	1200 т/у	1/4	с/у разд., тел., балкон, м.дв., реш.
1-комн.ул.	6а мрн	34,4/17,6/6,9	1300 т/у	3/5	с/у совм., тел., лоджия, м.дв.
1-комн.ул.	6а мрн	34/17/9	1200	1/5	с/у разд., тел., м.дв., реш.

В ПРОДАЖЕ!!!
• 1-комн.кв-ра в коттедже (1 сотка земли, стеклопакеты, балкон) – 1 млн. 300 тыс. руб. Тел. 67-20-98.

1-комн.ул.	6а мрн	33,4/16,7/9	1350 т/у	4/5	с/у разд., тел., балкон, м.дв.
1-комн.ул.	6а мрн	35,7/18,3/7	1170 т/у	4/4	с/у совм., тел., балкон, м.дв., реш.
1-комн.ул.	6а мрн	34/17/7,1	1250	4/5	с/у разд., тел., балкон, м.дв., реш.
1-комн.ул.	6а мрн	33,5/16,3/7,1	1300	1/5	с/у разд., м.дв., реш.
1-комн.ул.	6а мрн	32,8/17,1/9	1300 т/у	3/5	с/у разд., балкон
1-комн.ул.	6а мрн	33,5/16,8/8,5	1400 т/у	2/5	с/у разд., тел., балкон, м.дв.
1-комн.ул.	7 мрн	33/18/9	1500	2/5	с/у разд., тел., балкон, м.дв.
1-комн.ул.	7 мрн	36,2/16,7/8	1250	1/9	с/у разд., тел., балкон, м.дв., реш.
1-комн.ул.	7 мрн	35,2/17,1/8,9	1200 т/у	1/5	с/у разд., тел., дв.дер.

ПРОДАЕТСЯ!!!
• нежилое помещение (271 кв-л, 47 кв.м). Тел. 67-20-98.

1-комн.ул.	7 мрн	33/17/9	1300	1/5	с/у разд., тел., м.дв.
1-комн.ул.	7а мрн	33,9/17,4/8,6	1250	1/5	с/у разд., тел., м.дв., реш.
1-комн.ул.	7а мрн	33/17/9	1350 т/у	3/5	с/у разд., балкон, м.дв.
1-комн.ул.	7а мрн	34/17,5/8,5	1300	4/5	с/у разд., тел., балкон, м.дв.
1-комн.ул.	8 мрн	33,7/17,2/8,7	1350	5/5	с/у разд., балкон, м.дв.
1-комн.ул.	8 мрн	36,2/17,1/9	1250	1/5	с/у разд., м.дв., реш.
1-комн.ул.	9 мрн	33,2/17/8,5	1300	1/5	с/у разд., тел., лоджия, м.дв., реш.
1-комн.ул.	9 мрн	33/18/9	1350	1/5	с/у разд., тел., балкон, м.дв., реш.

ПРИМЕМ НА РАБОТУ
инженера - строителя.

1-комн.ул.	9 мрн	35,6/19,2/9,2	1400 т/у	6/9	с/у совм., тел., лоджия, м.дв.
1-комн.ул.	10 мрн	33,1/18/9	1250	1/5	с/у разд., тел., м.дв., реш.
1-комн.ул.	12а мрн	32,9/16,7/8,4	1350 т/у	2/5	с/у разд., тел., балкон, м.дв.
1-комн.ул.	12а мрн	34/18/9	1400 т/у	2/5	с/у разд., лоджия
1-комн.ул.	12а мрн	32,3/16,5/8	1400 т/у	2/5	с/у разд., тел., балкон, дв.дер.
1-комн.ул.	12а мрн	32,6/16,6/8,1	1300	5/5	с/у разд., балкон, м.дв.
1-комн.ул.	12а мрн	32/17/9	1400	3/5	с/у разд., тел., балкон, м.дв.
1-комн.ул.	12а мрн	33,7/17,2/8,4	1300 т/у	1/5	с/у разд., тел., м.дв., реш.

СДАЕТСЯ А АРЕНДУ
помещение под офис (7 мрн, 13,9 кв.м).

1-комн.ул.	15 мрн	33/17,2/9	1400	5/5	с/у разд., тел., балкон, м.дв.
1-комн.ул.	15 мрн	34,8/16,8/8,5	1350	1/5	с/у разд., м.дв., реш.
1-комн.ул.	15 мрн	32,8/17/9	1400	3/5	с/у разд., тел., балкон, м.дв.
1-комн.ул.	15 мрн	32,9/17/8,5	1350	1/5	с/у разд., тел., м.дв., реш.
1-комн.ул.	15 мрн	35/18/7	1400	4/5	с/у разд., лоджия, м.дв.
1-комн.ул.	15 мрн	34,5/17,5/8,3	1380 т/у	2/5	с/у разд., т.т., балкон, м.дв.
1-комн.ул.	17 мрн	34,5/17,6/7	1200 т/у	4/5	с/у совм., тел., балкон, м.дв.
1-комн.ул.	17 мрн	48/33/-/	1200	4/5	с/у разд., балкон
1-комн.ул.	17 мрн	30,2/18/9	1200 т/у	2/5	с/у разд., т.т., балкон, м.дв.
1-комн.ул.	17 мрн	35,5/18,4/7	1250	5/5	с/у совм., м.дв., реш.
1-комн.ул.	17 мрн	35/17,6/8,4	1250	4/5	с/у совм., тел., балкон, м.дв.
1-комн.ул.	17 мрн	33,3/18/9	1500 т/у	5/5	с/у разд., тел., балкон, м.дв.
1-комн.ул.	17 мрн	36/18/-/	1200	5/5	с/у совм.
1-комн.ул.	17 мрн	33,2/17,8/9,1	1200	1/5	с/у совм., тел., м.дв., реш.
1-комн.ул.	17 мрн	34,6/18/7	1400 т/у	4/5	с/у совм., тел., м.дв.
1-комн.ул.	17 мрн	35/17,9/8,9	1250	5/5	с/у совм., тел., м.дв.
1-комн.ул.	17 мрн	32,9/16,6/8,5	1200 т/у	3/5	с/у разд., балкон, реш.
1-комн.ул.	17 мрн	34,7/17,8/7	1200 т/у	1/5	с/у совм., м.дв., реш.
1-комн.ул.	17 мрн	33,5/16,8/8,7	1300	5/5	с/у разд., балкон, м.дв.
1-комн.ул.	18 мрн	31,4/12,8/9,4	1200 т/у	9/9	с/у совм., лоджия, м.дв.
1-комн.ул.	18 мрн	33,6/17,5/8,7	1500 т/у	3/5	с/у совм., тел., балкон, м.дв.
1-комн.ул.	18 мрн	34/18/9	1250	1/5	с/у разд., тел., м.дв., реш.
1-комн.ул.	18 мрн	38,4/17,8/9	1400 т/у	4/9	с/у совм., тел., лоджия, м.дв.
1-комн.ул.	19 мрн	33/17/8,5	1350 т/у	5/5	с/у разд., тел., балкон, м.дв., реш.
1-комн.ул.	19 мрн	33,2/16,7/9	1370	5/5	с/у разд., тел., балкон, м.дв.
1-комн.ул.	19 мрн	32,8/16,5/8,4	1700 т/у	1/5	с/у разд., тел., м.дв.
1-комн.ул.	19 мрн	33/16,4/8,4	1370 т/у	4/5	с/у разд., балкон, м.дв.
1-комн.ул.	22 мрн	40,6/16/12,1	1600	5/5	с/у совм., балкон, м.дв., реш.
1-комн.ул.	22 мрн	33,2/17,5/8,4	1320 т/у	2/5	с/у разд., т.т., балкон, м.дв., реш.
1-комн.ул.	22 мрн	34,9/18,8/7,5	1350 т/у	4/5	с/у совм., тел., балкон, м.дв.
1-комн.ул.	22 мрн	32,2/16,6/8,4	1350 т/у	2/5	м.дв.
1-комн.ул.	29 мрн	35/17,7/9	1350	2/4	с/у совм., балкон, м.дв.
1-комн.ул.	29 мрн	38,8/15,6/9,2	1500 т/у	1/5	с/у совм., лоджия, м.дв.
1-комн.ул.	29 мрн	31,4/16,1/9,2	1300	6/9	с/у совм., балкон, м.дв.
1-комн.ул.	32 мрн	/-/15/7,5	1400	8/9	с/у совм., балкон
1-комн.ул.	32 мрн	33,2/15/7,5	1395	4/9	с/у совм., балкон
1-комн.ул.	32 мрн	33/17/9	1400 т/у	1/5	с/у разд., балкон, м.дв., реш.
1-комн.ул.	32 мрн	39,6/17/9	1300	1/5	с/у разд., тел., балкон
1-комн.ул.	32 мрн	32,6/16,3/9	1450	4/5	с/у разд., тел., балкон, м.дв.
1-комн.ул.	33 мрн	38,7/19,2/8,2	1400	1/5	с/у разд., тел., м.дв., реш.
1-комн.ул.	33 мрн	33,9/17,1/8,9	1400 т/у	1/5	с/у разд., тел., лоджия, м.дв., реш.
1-комн.ул.	84 кв-л		2200 т/у	1/5	с/у совм., тел., лоджия, дв.дер.
1-комн.ул.	95 кв-л	33/18/9	1330	1/5	с/у разд., тел., м.дв.
1-комн.ул.	95 кв-л	33,4/17/8,6	1250	1/5	с/у разд., м.дв., реш.
1-комн.ул.	95 кв-л	33,7/17,3/9	1500	4/5	с/у разд., тел., балкон, дв.дер.
1-комн.ул.	219 кв-л	35/18/8	1450 т/у	1/5	с/у разд., м.дв., реш.
1-комн.ул.	277 кв-л	35,2/17,8/7,2	1250	4/5	с/у совм., тел., балкон, м.дв.
1-комн.ул.	277 кв-л	35/17,8/8	1100 т/у	1/5	с/у разд., м.дв., реш.
1-комн.ул.	277 кв-л	35,5/18,3/6,9	1350	5/5	с/у совм., тел., лоджия, м.дв.
1-комн.ул.	278 кв-л	34,6/17,6/9	1350	3/5	с/у разд., тел., балкон, м.дв., реш.
1-комн.ул.	278 кв-л	33/16/8,7	1300	2/5	с/у разд., тел., балкон, м.дв., реш.
1-комн.ул.	283 кв-л	33/18/8	1500	1/5	с/у совм., м.дв., реш.
1-комн.ул.	п. Китой	33/16,6/8,4	1100	2/5	с/у разд., тел., балкон, м.дв., реш.
1-комн.ул. в коттедже	271 кв-л	33,2/17,4/8,2	1300	1/2	с/у совм., т.т., балкон, м.дв.
1-комн. неблаг.	4 Посел.	34,5/19,8/12	500 т/у	1/1,	реш.

экспериментальной планировки

1-комн.эксп.	6а мрн	34,4/18,6/7,9	1300 т/у	3/5	с/у совм., тел., балкон, м.дв.
1-комн.эксп.	6а мрн	34,1/16,5/8	1150 т/у	1/5	с/у совм., тел., дв.дер., реш.
1-комн.эксп.	7 мрн	33,7/16,7/7	1300	3/5	с/у разд., тел., балкон, м.дв.
1-комн.эксп.	7 мрн	31,4/17,1/6,8	1250 т/у	4/5	с/у совм., балкон, м.дв.
1-комн.эксп.	7 мрн	31,3/16,7/6,7	1200	3/5	с/у совм., тел., балкон, м.дв.
1-комн.эксп.	8 мрн	31,1/12,8/6,8	1150	1/9	м.дв., реш.
1-комн.эксп.	11 мрн	29,8/14/7	1170 т/у	2/9	с/у совм., тел., лоджия, м.дв.
1-комн.эксп.	11 мрн	27,3/13,3/8	1100 т/у	2/9	с/у совм., м.дв.
1-комн.эксп.	11 мрн	30,9/16,6/7	1250	3/5	с/у совм., тел., балкон, м.дв., реш.
1-комн.эксп.	85а кв-л	37,6/17,6/7	1250	1/5	с/у совм., тел., лоджия, реш.
1-комн.эксп.	92/93	37,8/17/8,5	1300 т/у	1/5	с/у разд., м.дв., реш.
1-комн.эксп.	94 кв-л	31,4/18/5,7	1200	7/9	с/у совм., тел., балкон
1-комн.эксп.	95 кв-л	31/17,6/6,5	1180 т/у	2/5	с/у совм., балкон, м.дв.
1-комн.эксп.	277 кв-л	35/17/8	1300	1/5	с/у разд., тел., м.дв., реш.

крупногабаритные

1-комн.кр.	18 кв-л	35/19,9/8	1250	2/2	с/у совм., м.дв.
1-комн.кр.	76 кв-л	40,9/17,8/7,7	1520 т/у	1/4	с/у разд., тел., м.дв.
1-комн.кр.	76 кв-л	36,3/17,1/7,6	1450 т/у	4/4	с/у совм., тел.
1-комн.кр.	99 кв-л	29,3/17,7/6	1150	2/3	с/у разд., м.дв.
1-комн.кр.	106 кв-л	40,1/17,4/7,7	1550	4/4	с/у разд., тел., балкон
1-комн.кр.	А кв-л	36,4/17/8,7	1450	2/4	с/у разд., м.дв.
1-комн.кр.	Б кв-л	36,3/19/8,6	1500	3/4	с/у совм., тел., балкон, м.дв.

1184

ДОМ

обропорядочность

тветственность

обильность

АГЕНТСТВО НЕДВИЖИМОСТИ

ЭТО:
- Ремонт квартир.
- Помощь в переезде.
- Хорошие варианты в г.Усолье-Сибирском.
- Покупка 1-, 2-комнатных квартир, оплата сразу.
- Помощь с долгами.

Вы хотите увеличить жилплощадь, а у вас нет доплаты, приходите к нам, **мы поможем вам!**

Кредиты на покупку квартир **от 9,99% годовых** без поручителей.

Выгодное вложение! Мы поработаем с вашими деньгами, и вы получите **ОТ 16% ДО 22% ГОДОВЫХ.**

КУПИМ
производственное помещение S от 500 м².

ПРОДАЕТСЯ
новое, отдельно стоящее здание в 70 м от перекрестка ул. Социалистической и ул. Декабристов под офис/маг. S144 м².

ГОРЯЧАЯ ЛИНИЯ:
консультации в любое время!
Тел. 89500711244

Помощь в оформлении, минимизация затрат клиента **при получении ипотечного кредита.**

ВСЕМ ПОКУПАТЕЛЯМ ПОДАРОЧНЫЕ СЕРТИФИКАТЫ НА НОВУЮ КУХНЮ.

СРОЧНАЯ ПРОДАЖА:

объект	эт.	р-он	площадь	прим.	цена
Комнаты					
кр.	1/2	1 кв-л	16	с/у разд.	600
кр.	1/2	1 кв-л	15	с/у разд.	650
кр.	1/2	18 кв-л	18,5	с/у разд.	700
кр.	1/2	18 кв-л	13,3	Б, с/у разд.	700
кр.	2/2	18 кв-л	11,3	Б, с/у разд.	700
кр.	2/2	19 кв-л	9,6 5,6	Б, с/у разд.	500 т/у
кр.	1/3	24 кв-л	15,6	с/у разд.	700
кр.	1/2	25 кв-л	14	Т, с/у разд.	750 т/у
кр.	1/2	34 кв-л	27,4	с/у разд.	1000
кр.	1/2	49 кв-л	21,1	с/у разд.	800
кр.	1/2	51 кв-л	20	с/у разд.	700
кр.	1/2	51 кв-л	15	с/у разд.	750
кр.	1/2	53 кв-л	13,6	с/у разд.	750 т/у
кр.	2/2	60 кв-л	14,6	с/у разд.	750
кр.	1/2	61 кв-л	17,8	с/у разд.	750 т/у
кр.	4/5	82 кв-л	11		500
эксп.	2/5	82 кв-л	16,3	с/у разд.	620 т/у
эксп.	4/5	82 кв-л	16,3	Бр, с/у разд.	650
эксп.	3/5	85 кв-л	10,7	с/у разд.	550
эксп.	3/5	85 кв-л	10,8	с/у разд.	550
эксп.	3/5	85 кв-л	13	Б, с/у разд.	620
кр.	1/4	89 кв-л	19	с/у разд.	850 т/у
эксп.	3/5	92 кв-л	13,1	Т, с/у разд.	650 т/у
кр.	1/3	120 кв-л	14,5	с/у разд.	650 т/у
кр.	1/2	Цемпос.	19,2	с/у разд.	490
1-комнатные					
хр.	2/5	7 мрн	31/17,5/6	Б, с/у совм.	1200
хр.	1/5	11мрн	31,3/17/7	Т, с/у совм.	1200 т/у
хр.	3/5	12 мрн	31,2/18,2/6	Б, Т, с/у совм.	1300 т/у
хр.	2/5	72 кв-л	38,8/18/6	Бз, Т, с/у совм.	1150 т/у
хр.	4/4	88 кв-л	30/18/6	Б, с/у совм.	1200
хр.	2/4	88 кв-л	32/17,8/6	Б, Т, с/у совм.	1280 т/у
хр.	2/4	68 кв-л	30,7/17,2/6	Б, Т, с/у совм.	1300
хр.	1/5	93 кв-л	31/17/6	Т, с/у совм.	1170 т/у
хр.	5/5	93 кв-л	31/18/6	Б, Т, с/у совм.	1200
хр.	4/5	93 кв-л	30/18/6	Б, с/у совм.	1050
хр.	2/5	93 кв-л	31,1/18/6	Б, Т, с/у совм.	1200
хр.	1/5	93 кв-л	30,6/17,1/6,2	с/у совм.	1150
хр.	1/5	93 кв-л	30,1/17/6	Б, Т, с/у совм.	1170 т/у
хр.	2/5	94 кв-л	30/18/6	Б, Т, с/у совм.	1300
хр.	3/5	94 кв-л	45,1/29,1/6,1	Б, Т, с/у совм.	1800 т/у
хр.	5/5	94 кв-л	30,7/17,9/6,2	Б, Т, с/у совм.	1000 т/у
хр.	2/5	95 кв-л	30,9/19,6/6	Б, с/у совм.	1120 т/у
хр.	4/5	95 кв-л	30,9/18,1/6,1	Б, Т, с/у совм.	1150 т/у
хр.	5/5	95 кв-л	31,7/17,8/6,3	Б, с/у совм.	1200
хр.	5/5	102 кв-л	30,9/18/6,2	Б, с/у совм.	1160 т/у
хр.	5/5	102 кв-л	30/18/6,2	Б, с/у совм.	1300
хр.	1/5	189 кв-л	31/18/6	Т, с/у совм.	1200
хр.	4/5	207 кв-л	30,7/17,9/6,1	Б, Т, с/у совм.	1220
эксп.	2/9	11 мрн	28,1/13,7/8	с/у совм.	1100
эксп.	1/5	277 кв-л	35/19/9	с/у совм.	1300
эксп.	1/1	п. Новый-4	34,3/19,8	на ул.	595 т/у
эксп	5/5	Усолье	41/25/9	совм.	850
ул.	4/4	6а мрн	33,3/17,7/8,4	Бз, Т, с/у разд.	1100
ул.	2/5	6 мрн	36/18/8	Т, с/у разд.	1300
ул.	1/5	6 мрн	32,5/17,2/8,4	с/у разд.	1500
ул.	4/5	6а мрн	35,7/18,3/7	Б, Т, с/у совм.	1280 т/у
ул.	4/5	6а мрн	33,5/17,4/9	Б, с/у разд.	1250
ул.	4/5	6амрн	32,2/16,4/8,6	Б, Т, с/у разд.	1300
ул.	1/5	7 мрн	35,2/17/8,9	Т, с/у разд.	1200 т/у
ул.	1/9	7 мрн	34/14/9	с/у разд.	1500
ул.	1/5	7мрн	35,2/17,1/8,9	Т, с/у разд.	1200 т/у
ул.	4/5	8 мрн	33,7/17,2/8,7	Бз, Т, с/у разд.	1350
ул.	5/5	12амрн	32,6/16,9/9	Б, с/у разд.	1300
ул.	2/5	12амрн	34/17/9	Б, с/у разд.	1400
ул.	1/5	17 мрн	33,2/17,8/9,1	Т, с/у разд.	1200
ул.	2/5	17 мрн	34,2/18/6	Т, с/у разд.	1250
ул.	5/5	17 мрн	35,5/18,4/7	Т, с/у совм.	1250 т/у
ул.	4/5	17 мрн	34,7/18/7	Т, с/у разд.	1400
ул.	5/5	17 мрн	33/16,8/8,3	Б, Т, с/у совм.	1300
ул.	4/5	17 мрн	34,7/18/7	Т, с/у разд.	1400
ул.	1/5	18 мрн	32,9/16,8/9	с/у разд.	1300 т/у
ул.	5/5	18 мрн	32,6/16,8/8,2	Б, Т, с/у разд.	1350 т/у
ул.	2/5	19мрн	34,4/17,9/7,2	Б, с/у разд.	1300
ул.	2/5	19 мрн	33/17/8,7	Бз, Т, с/у разд.	1350
ул.	5/5	32 мрн	32,8/16,6/8,4	Б, с/у разд.	1400
ул.	1/5	32мрн	33,6/17,7/8,6	Л, с/у разд.	1200
ул.	5/5	33 мрн	33,7/19/8,5	с/у разд.	1350
ул.	3/5	95 кв-л	33,2/16,9/9	Лр, с/у разд.	1400 т/у
ул.	5/5	95 кв-л	33,5/16,9/8,6	Бз, Т, с/у разд.	1100
ул.	2/5	206 кв-л	33/17,1/9	Б, с/у разд.	1450
ул.	1/5	219 кв-л	33/18/8	с/у разд.	1400
ул.	4/5	277 кв-л	35/17,8/7	Б, Т, с/у совм.	1250
ул.	2/9	Иркутск	40/	ЛПз, совм.	1900
кр.	2/4	А кв-л	36,4/19/8,7	Т, с/у разд.	1450
2-комнатные					
хр.	4/5	7мрн	41,6/25,8/6,7	Б, Т, с/у совм.	1550 т/у
хр.	5/5	8 мрн	44/28/6,8	Бз, Т, с/у совм.	1550
хр.	3/5	8 мрн	45/28,6/6,8	Б, Т, с/у совм.	1900 т/у
хр.	1/5	9 мрн	44,9/28,5/6,7	Т,Т, с/у совм.	1400
хр.	4/6	11мрн	45,1/30/6,3	с/у совм.	1150
хр.	3/5	15 мрн	45,4/29/6,7	Б, Т, с/у совм.	1450
хр.	4/5	15мрн	45,4/29/6,7	Б, с/у совм.	1500
хр.	4/5	15 мрн	45,1/31,7/6,7	Б, Т, с/у совм.	1700 т/у
хр.	4/4	72 кв-л	41/25,3/6,1	Б, Т, с/у совм.	1550
хр.	2/5	82 кв-л	41,2/26/7	Б, Т, с/у совм.	1500срочно
хр.	5/5	84 кв-л	44,9/26,1/6,6	Б, Т, с/у совм.	1500 т/у
хр.	3/5	84 кв-л	40,6/25,6/6	Бз, Т, с/у совм.	1450
хр.	1/5	85 кв-л	45/30,2/6,2	с/у совм.	1300
хр.	5/5	85 кв-л	41,8/26,7/6	Бз, Т, с/у совм.	1550 т/у
хр.	3/5	85 кв-л	41,3/26,3/6	Б, с/у совм.	1400
хр.	5/5	86 кв-л	41/26/6	Бз, Т, с/у совм.	1550 т/у
хр.	5/5	92 кв-л	45/30,1/6	Б, Т, с/у совм.	1540
хр.	2/5	92 кв-л	45/30/6,5	Бр, Т, с/у совм.	1550 т/у
хр.	1/5	93 кв-л	45/28/6	Б, Т, с/у совм.	1500
хр.	1/5	94 кв-л	45/30,2/6,2	Т, с/у совм.	1400
хр.	3/5	95 кв-л	43,6/29,2/5,8	Б, Т, с/у совм.	1500
хр.	5/5	95 кв-л	41,8/26,6/6,4	Б, Т, с/у совм.	1600
хр.	1/2	99 кв-л	37,3/25/4,4	с/у разд.	1200
хр.	3/5	102 кв-л	45,4/30,4/6,2	Б, Т, с/у совм.	1450 т/у
хр.	5/5	178 кв-л	44,8/28,2/6,3	Б, Т, с/у совм.	1650 т/у
хр.	1/5	178 кв-л	41/27/6	Т, с/у совм.	2000
хр.	1/4	182 кв-л	45/30,6/6,4	с/у совм.	1500
хр.	2/4	188 кв-л	45/30/6	Б, Т, с/у совм.	1600
хр.	2/5	188 кв-л	45/29/6	Б, с/у совм.	1500
хр.	2/5	Усолье	44/28/6	Б, Т, с/у совм.	700
ташк.	2/5	6мрн	48,2/26/9	Б, Т, с/у совм.	1650
эксп.	6/9	84 кв-л	41,7/26,3/7,9	Л, Т, с/у разд.	1700
эксп.	4/5	92 кв-л	46/27/9	Т, с/у разд.	1550
эксп.	4/5	94 кв-л	41/26/6	Б, Т, с/у разд.	1600
ул.	4/5	17 мрн	38/26/9	с/у разд.	1100
ул.	5/5	17а мрн	51,3/30/8,9	Б, Т, с/у разд.	1900
ул.	1/5	18 мрн	42,3/27/7,6	Л, Т, с/у совм.	1550 т/у
ул.	6/10	18 мрн	56/39/9,8	ББ, с/у разд.	2100
ул.	5/5	22мрн	50,6/30,7/8,6	Б, Т, с/у разд.	2100
ул.	2/5	22мрн	50/32/9	Бз, Т, с/у разд.	2150
ул.	4/5	29мрн	52/30/9	Л, Т, с/у разд.	1800
ул.	6/9	84 кв-л	41,7/26,3/7,9	Б, Т, с/у разд.	1600
ул.	1/9	84 кв-л	42,3/26,4/7,9	Лз, Т, с/у разд.	1460
ул.	2/5	84 кв-л	49/29/8,1	ББз, Т, с/у разд.	2000
ул.	5/5	95 кв-л	49,6/28,6/8,4	ББз, Т, с/у разд.	2300
ул.	3/5	271 кв-л	66/36/12	Б, Т, с/у разд.	2000
ул.	4/5	271 кв-л	55/29,6/8,6	Т, с/у разд.	2000
хр.	1/2	25 кв-л	48/28,3/6	Т, с/у разд.	1500 т/у
хр.	1/2	34 кв-л	42 1/25,2/5	Т, с/у разд.	1850
хр.	2/2	49 кв-л	62,8/37,9/7,9	Б, с/у разд.	2100 т/у
хр.	2/2	50 кв-л	57,4/38,1/7,5	Б, Т, с/у разд.	2000
хр.	1/2	50 кв-л	60,7/38/9,6	Т, с/у разд.	1800
кр.	1/2	53 кв-л	47,6/28,1/6	с/у разд.	1800
кр.	1/3	55 кв-л	46,9/27,3/7,2	Т, с/у разд.	1800
кр.	1/2	59 кв-л	59/36/7,5	Т, с/у разд.	1850
кр.	2/4	73 кв-л	59/31/10,5	с/у разд.	2300
кр.	3/3	75 кв-л	58/28,2/12,3	Б, Т, с/у совч.	3000

5243

▸6 мрн, д. 2/2а ☎61-55-40, 61-55-22 ▸88 кв-л, д.12 ☎520-400, 520-500

СИБИРЬ
АГЕНТСТВО НЕДВИЖИМОСТИ

АГЕНТСТВО НЕДВИЖИМОСТИ

9 мрн, дом 84
65-30-65
65-27-00

▸ ПРИВАТИЗАЦИЯ (НЕДОРОГО, РАССРОЧКА) ▸ КУПЛЯ ▸ ПРОДАЖА ▸ ОБМЕН
▸ ИПОТЕЧНОЕ КРЕДИТОВАНИЕ от 11,5% без поручителей: удобно и быстро.

СРОЧНАЯ ПРОДАЖА

1-КОМНАТНЫЕ ХРУЩЕВКИ					
хр.	6 мрн	2/5	29,4/-/7,8	с/у разд.	1000
хр.	8 мрн	1/5	31/18/6		1070 т/у
хр.	102 кв-л	3/5	31/18/6,6	с/у совм.	1050
2-КОМНАТНЫЕ ХРУЩЕВКИ					
хр.	8 мрн	3/5	45/28,7/6	Б, с/у совм.	1400
хр.	72 кв-л	1/5	44,9/28,6/6		1300
хр.	85 кв-л	5/5	45,1/30,3/6,2	Б, Т, с/у совм.	1380
хр.	85 кв-л	4/5	45/28,7/6	Б, Т, с/у совм.	1450
хр.	178 кв-л	2/	45/29,8/6	Б, Т, с/у совм.	1480
хр.	182 кв-л	2/4	41,2/26/6	Б, Т, с/у совм.	1600 т/у
УЛУЧШЕННОЙ ПЛАНИРОВКИ					
ул.	12а мрн	1/5	50/-/9	Т, с/у разд.	1830
ул.	17 мрн	5/5	51,9/35/8,9	Б, Т, с/у разд.	1850
ул.	18 мрн	2/5	50,3/31/8,8	Б, Л, Т, с/у разд.	2150
ул.	95 мрн	2/5	49,8/30/9	Б, Т, с/у разд.	2050
3-КОМНАТНЫЕ ХРУЩЕВКИ					
хр.	85 кв-л	2/5	56/28/12		1900
хр.	94 кв-л	2/5	49/-/	Б, с/у совм.	1530
УЛУЧШЕННОЙ, КРУПНОГАБАРИТНОЙ ПЛАНИРОВОК					
ул.	7 мрн	2/5	62/42/9	Б, Т	2500
эксп.	85 кв-л	5/5	67,9/36,6/10,4	2Б, Т, с/у разд.	2500
кр.	23 кв-л	1/3	58,1/42/7	Т, с/у разд.	1900 т/у

СРОЧНАЯ ПОКУПКА
2-комн.кв-ру улучш. план. в 85 кв-ле, в мрн.

КОМНАТЫ					
хр.	8 мрн	4/5	11	с/у совм.	700
ул.	8 мрн	5/5	49,5 17,3 8,4	Б, с/у разд.	950
ул.	9 мрн	9/9	15,5	с/у разд.	850
ул.	17 мрн	4/5	10,3		580
кр.	8 кв-л	1/4	14/7	с/у разд.	550 т/у
кр.	18 кв-л	1/2	18,5		750 т/у
кр.	18 кв-л	1/	16,5		650
кр.	18 кв-л	2/2	16,5+13,6		680 т/у+650 т/у
кр.	19 кв-л	1/2	13,3		600
кр.	19 кв-л	2/2	9,6		500 т/у
кр.	20 кв-л	1/2	20,7+20,9		750+750
кр.	20 кв-л	1/2	18	с/у разд.	700
кр.	20 кв-л	12,1			620 т/у
кр.	20 кв-л	2/2	19,1		800
кр.	21 кв-л	2/2	19		800
кр.	22 кв-л	1/2	16,7		800 т/у
кр.	24 кв-л	1	15,6	с/у разд., Т	700
кр.	31 кв-л	2/2	13,5		550

кр.	34 кв-л	1/	27,4 (2 комн.)		1000
кр.	35 кв-л	2/2	16		650
кр.	37 кв-л	1	14,4	с/у разд.	600
кр.	37 кв-л	20			700
кр.	50 кв-л	1/2	50 13,6 7,8	с/у разд.	750
кр.	51 кв-л	1/2	14,5		750 т/у
кр.	59 кв-л	1/2	13,6	с/у разд., Т	670
кр.	61 кв-л	1/2	13,7	с/у разд.	650
кр.	61 кв-л	2/2	14,8		750 т/у
кр.	61 кв-л	2/	18,7		800 т/у
	74 кв-л	3/5	58,3 15,9 8,7	Б, с/у разд., Т	1000 т/у
кр.	76 кв-л	1/4	15,1		700
кр.	82 кв-л	4/5	11+16,3 12	Б, с/у разд.	500+650
кр.	82 кв-л	4/5	16,3	Б, с/у разд.	650
кр.	85 кв-л	1/5	12,3	с/у разд., Т	800
кр.	85 кв-л	1/5	24		850
кр.	85 кв-л	2/5	13	Б, Т	500
кр.	85 кв-л	3/5	9,3		600 т/у
	99 кв-л	1/	17	с/у разд.	770
кр.	120 кв-л	3/3	14		800
	189 кв-л	2/5	16,5	2 с/у	750
	189 кв-л	3/5	11,9+10,9+10,9		530+510+515
	189 кв-л	2/5	12,4	2 с/у	700
	189 кв-л	5/5	16,6	2 с/у	600
	189 кв-л	4/5	16,4+8		750+450
	189 кв-л	2/5	17+12,5	с/у разд.	700+600
	Иркутск	1/2	12		680
1-КОМНАТНЫЕ					
хр.	6 мрн	2/5	/29,4/7,8	с/у разд.	1000
хр.	7 мрн	2/5	45/32/6		1200
хр.	7 мрн	5/5	31/18/6,6	Б, Т, с/у совм.	1200
хр.	8 мрн	3/5	31,2/17,2/6,3	Б, с/у совм.	1150 т/у
хр.	8 мрн	2/5	30,4/16,7/6,9	Б, Т, с/у совм.	1250
хр.	8 мрн	3/5	30,7/16,5/6	Б, с/у совм.	1200
хр.	8 мрн	1/5	31/18/6		1120 т/у
хр.	8 мрн	1/5	31/18/6,6		1100
хр.	8 мрн	4/5	31/18/6,6	Б, Т, с/у совм.	1250
хр.	8 мрн	4/5	31/18/6,6	Б, Т, с/у совм.	1250
хр.	8 мрн	2/5	30/18/6,5	Б, Т, с/у совм.	1200
хр.	10 мрн	4/5	31/18/6,6	Б, Т, с/у совм.	1150
хр.	10 мрн	3/5	30,7/16,8/6,5	Б, Т, с/у совм.	1190 т/у
хр.	12 мрн	1/5	31/18/6,6	Т, с/у совм.	1150 т/у
хр.	12 мрн	3/5	31,2/18,2/6,1	Б, Т, с/у совм.	1300
хр.	15 мрн	4/5	31/18/6	Б, Т, с/у совм.	1400 т/у
хр.	15 мрн	3/5		Б, Т, с/у совм.	1150
хр.	15 мрн	5/5	31/18/6,6	Б, Т, с/у совм.	1150
хр.	15 мрн	5/5	31/17/6	Б, Т, с/у совм.	1150 т/у
хр.	47 кв-л	3/4	Б, Т	1100 т/у	
хр.	84 кв-л	2/5	31/18/6,6	Б, Т, с/у совм.	1150
хр.	84 кв-л	2/5	30/18/6	Б, с/у совм.	1250
хр.	84 кв-л	3/5	31,2/17/6,3	Б, Т, с/у совм.	1200 т/у
хр.	85 кв-л	4/5	30/18/6	Б, Т, с/у совм.	1200
хр.	88 кв-л	31/18/6			1200
хр.	92 кв-л	3/5	30,9/18/6,2	Б, Т, с/у совм.	1170
хр.	92/93 кв-л	5/5	31,6/18,1/6,6	Б, с/у совм.	1200
хр.	93 кв-л	5/5	31/18/6	Б, с/у совм.	1100

хр.	93 кв-л	1/5	30,3/18,8/6	Т, с/у совм.	1400
хр.	93 кв-л	1/5	31/18/6	Т, с/у совм.	1200
хр.	93 кв-л	1/5	31/18/6,2	Т, с/у совм.	1150
хр.	93 кв-л	4/5	31/18/6	Б, Т, с/у совм.	1200
хр.	94 кв-л	2/5	31/18,2/6,2	Б, Т, с/у совм.	1300
хр.	94 кв-л	1/5	31/18/6,6	Т, с/у совм.	1300
хр.	94 кв-л	1/5	30,5/18/6,6		1100 т/у
хр.	94 кв-л	1/5	31/17/6		1120 т/у
хр.	94 кв-л	1/5	31/18/6,6	Т, с/у совм.	1100 т/у
хр.	95 кв-л	5/5	31/18/6,7	Б, с/у совм.	1200 т/у
хр.	95 кв-л	4/5	31/18/6,6	Б, Т, с/у совм.	1200
хр.	95 кв-л	5/5	31,2/17/6,3	Б, с/у совм.	1200
хр.	95 кв-л	5/5	31,5/17/6	Б, Т, с/у совм.	1200
хр.	102 кв-л	5/5	30,2/18/6,2	Б, с/у совм.	1200
хр.	102 кв-л	3/5	38,2/-/6	с/у совм.	1100 т/у
хр.	102 кв-л	5/5	30,8/18/6,2	Б, с/у совм.	1150 т/у
хр.	177 кв-л	5/5	31,9/18,7/6	Т, с/у совм.	1300 т/у
хр.	179 кв-л	5/5	30,4/17,6/6,2	Б, Т	1200
хр.	179 кв-л	4/5	31,1/17,9/6	Б, Т, с/у совм.	1300 т/у
хр.	179 кв-л	1/5	30,4/17,7/6,2	Т, с/у совм.	1500 т/у
хр.	179 кв-л	4/5	30,4/17,6/6,2	Б, Т, с/у совм.	1200
хр.	189 кв-л	1/5	33/18/6	Т, с/у совм.	1200 т/у
хр.	4поселок	1/1	34,3/19,8/10		600
хр.	Китой	1/4	31,5/17,2/6		800 т/у
хр.	ст.Пол-на	4/5	30/18/6	Б, с/у совм.	170
хр.	Листвянка	2/3	31,1/16,4/6	с/у совм.	1500
хр.	Мих-ка	1/5	31/18/6	с/у совм.	200
эксп.	6а мрн	1/4		Л	1350
эксп.	7 мрн	3/5	33/18/7,5	Л, Т, с/у совм.	1350
эксп.	7 мрн	5/5	33,7/16,3/8	Б, Т, с/у разд.	1350 т/у
эксп.	92/93 кв-л	1/5	37,8/17/8,5	с/у разд.	1250 т/у
эксп.	93 кв-л	6/9	36,8/20,6/9	Б, Т, с/у совм.	1400
эксп.	95 кв-л	2/5	32,4/17,8/8	Б, с/у совм.	1250
эксп.	278 кв-л	4/5	35/19,8/5,9	Л, с/у совм.	1300 т/у
ул.	6а мрн	4/5	32,2/16,4/8,6	Б, Т, с/у разд.	1200
ул.	6а мрн	2/5	33/17/9	Б, Т, с/у разд.	1400
ул.	6а мрн	4/5	33,4/16,7/9	Б, Т, с/у разд.	1300
ул.	6а мрн	1/4	33,1/17,4/9	Б, Т, с/у разд.	1250
ул.	6а мрн	1/5	31/17/9	с/у разд.	1300
ул.	6а мрн	3/5	34/17/6,5		1400
ул.	6а мрн	4/5	34,8/17,5/7,1	Б, с/у совм.	1300
ул.	6а мрн	1/5	32/18/9	с/у разд.	1250
ул.	6а мрн	4/4	35,7/18,3/7	Б, Т, с/у совм.	1150
ул.	6а мрн	3/5	32,6/16,9/8,1		1300
ул.	6а мрн	1/4	32,5/17,2/8,4	с/у разд.	1500
ул.	6а мрн	1/5	33,5/16,3/7,1	с/у разд.	1350
ул.	6а мрн	4/4	33,5/17,8/8,6	Б, с/у разд.	1300
ул.	7 мрн	1/9	33/17/9	Т, с/у разд.	1500
ул.	7 мрн	2/5	31/17/9	Б, Т, с/у разд.	1400
ул.	7 мрн	4/5	33/16,8/9	Б, с/у разд.	1350
ул.	7 мрн	1/5	35,2/17,1/8,9	Т, с/у разд.	1190
ул.	7 мрн	5/5	33,2/16,9/7,3	Б, с/у совм.	1200 т/у
ул.	7а мрн	3/5	33,2/17,3/8,4	Б, Т, с/у разд.	1400
ул.	7а мрн	3/5	33,4/17/8,7	Б, с/у разд.	1350 т/у
ул.	9 мрн	1/5	33/17/8,5	Б, Л, Т	1300 т/у
ул.	10 мрн	1/5	31/17/9	Т, с/у разд.	1300
ул.	11 мрн	9/9	27/13,7/8		1000

ул.	12а мрн	8/9	37/18/		1400
ул.	12а мрн	2/5	33/17/9	Б, с/у разд.	1400
ул.	12а мрн	1/5	34,7/17,7/7,9	с/у совм.	1300 т/у
ул.	12а мрн	2/5	31/17/6,6	Л, с/у совм.	1400 т/у
ул.	12а мрн	5/5	35/18/8	Б, с/у разд.	1350
ул.	12а мрн	3/5	31/17/9	Б, Т, с/у разд.	1400
ул.	12а мрн	3/5	31/17/9	Б, Т, с/у разд.	1400
ул.	12а мрн	2/5	31/17/9	Б, Т, с/у разд.	1400
ул.	13 мрн	1/5	34,7/18/6,3	Л, Т, с/у совм.	2000
ул.	15 мрн	3/5	31/17/9	Б, Т, с/у разд.	1200
ул.	15 мрн	2/5	32,9/16,5/8,3	Б, Т, с/у разд.	1400 т/у
ул.	15 мрн	3/5	33/17/8,5	Т, с/у разд.	1400
ул.	17 мрн	1/5	34/18/9,5	Л, Т, с/у совм.	1200
ул.	17 мрн	4/5	31/17/9	Б, Т, с/у разд.	1400 т/у
ул.	17 мрн	1/5	35/18/6	Т	1300
ул.	17 мрн	2/5	33,6/16,9/8,8	Б, Т, с/у разд.	1500
ул.	17 мрн	3/5	33/18/8	Т, с/у разд.	1200
ул.	17 мрн	4/4	33/17,8/8,4	Б, с/у разд.	1350
ул.	17 мрн	1/5	32/18/8,3	с/у разд.	1350 т/у
ул.	17 мрн	5/5	35,5/18,4/7	с/у совм.	1200
ул.	17 мрн	1/5	38/18/9	Т, с/у разд.	1350 т/у
ул.	17 мрн	5/5	36/18/8		1180
ул.	18 мрн	5/9	33/17/9	Б, Т, с/у разд.	1400
ул.	18 мрн	1/5	33,5/17,8/8,5	Т, с/у разд.	1250
ул.	18 мрн	1	33/16,8/8,7	с/у разд.	1450
ул.	18 мрн	2/5	33/17/9	Б, Т, с/у разд.	1250
ул.	18 мрн	9/9	31,4/12,8/9,4	Л, с/у совм.	1200 т/у
ул.	18 мрн	1/5	34,4/17,4/9	Т, с/у разд.	1200
ул.	18 мрн	2/5	33/17/9	Б, Т, с/у разд.	1350
ул.	18 мрн	3/5	33/17/9	Б, с/у совм.	1500
ул.	18 мрн	1/5	33,4/17/9	Т, с/у разд.	1250
ул.	18 мрн	4/9	38,4/17,9/9	Б, Т, с/у совм.	1400 т/у
ул.	18 мрн	1/5	33/17/9	Т, с/у разд.	1200 т/у
ул.	19 мрн	3/5	33,5/17/8,5	Б, Т, с/у разд.	1420
ул.	19 мрн	1/5	33/17/9	Т, с/у разд.	1200
ул.	19 мрн	7/9	33/18/9	Л, с/у разд.	1250
ул.	19 мрн	4/5	33/16,4/8,4	Б	1370 т/у
ул.	19 мрн	1/5	40/17/9	Т, с/у разд.	1500
ул.	19 мрн	2/5	32/17/8,5	Б, с/у разд.	1350 т/у
ул.	22 мрн	1/5	39,2/17,8/8,5	Б, Т, с/у разд.	1800
ул.	22 мрн	5/5	30,6/16,8/9	Б, Т, с/у разд.	1500
ул.	32 мрн	8/9		

1276



- ЗЕРКАЛА
- ЭКРАНЫ *для ванн*
- СМЕСИТЕЛИ *для кухни, для ванной, умывальника*
- УМЫВАЛЬНИКИ
- МОЙКИ
- УНИТАЗЫ-КОМПАКТ
- НАБОРЫ для ванных
- ИЗДЕЛИЯ ИЗ ПЛАСТМАССЫ

Магазин «Стройматериалы», ул. Иркутская, 53, отдел сантехники.

4879

РАЙТ

Натяжные ПОТОЛКИ

Франция, Россия - от 350 руб.
Срок изготовления - от 5 дней.
Работа с гипсокартоном различной конфигурации.
Услуги электрика.
Тел.: 539-935, 57-12-70.

УЛЬТРА
КОРПУСНАЯ МЕБЕЛЬ



Магазин "Ангарский", 6а мрн, ТД "Легенда" (2 эт.), 85 кв-л.
51-72-44, 64-40-70

Корпусная мебель на заказ
КУХНИ
шкафы-купе
и многое другое
Распил деталей ЛДСП
Скидки до 10%

4932

Скидка от 25%
Уют и комфорт
Окна
Приангарья
пластиковые ОКНА
межкомнатные, входные ДВЕРИ
ДОСТАВКА, ДЕМОНТАЖ бесплатно
от производителя из профиля REHAU
г. Ангарск, ул. К. Маркса, 41 (художественный фонд). Тел./факс 52-04-52.
Ул. Крупской, магазин "Очумелые ручки". Тел./факс 51-46-02.

4873

ОКНА БЕЛЫЕ
- ПЛАСТИКОВЫЕ ОКНА, ДВЕРИ
- ДВЕРИ деревянные, межкомнатные
- ЛОДЖИИ алюминиевые
- ЖАЛЮЗИ защитные вертикальные

Беспроцентный кредит
М-н "Московский" ✆52-91-21; 19 мрн, д. 10, оф. 46, АН "Тихомиров".
✆588-300, 65-36-06.

4411

ОКНА и ДВЕРИ
ПАРТНЕР
современные окна из профильных систем REHAU
КРЕДИТ – это просто
0 % - первоначальный взнос
НИЗКИЕ ЦЕНЫ – высокое качество
Жить стильно и комфортно
ЗАКАЖИ У ПРОИЗВОДИТЕЛЯ



64-44-57, 64-44-37, 57-49-73.
Выставочный павильон: рынок ОАО АУС ДСК (пав. на улице)

4836

АЗИКУ ООО "Ангарский завод низковольтных комплектных устройств"
ИЗГОТОВИМ из МЕТАЛЛА двери, решетки
ПОЛИМЕРНАЯ ПОКРАСКА
ДВЕРИ ИМПОРТНЫЕ СТАЛЬНЫЕ
- теплошумоизоляция
- замки высокой секретности
- выбор моделей



БЕСПРОЦЕНТНЫЙ КРЕДИТ 3 месяца, 1 взнос 30 %.
Пенсионерам СКИДКА 5%.
ОФОРМЛЕНИЕ договора НА ДОМУ.
ДОСТАВКА, УСТАНОВКА.

1268

Тел.: 57-81-67, 67-50-93 до 23.00, без выходных.

ИЗГОТОВЛЕНИЕ РАЗЛИЧНЫХ *изделий из металла*
Требуются рабочие
Тел. 649-647, 89043539647, Сан Саныч.

4692

ООО «Эспос»
Монтаж пожарно-охранной сигнализации, видеонаблюдения, эл.монтажные работы.
Адрес: привокзальная площадь, зд. почты, 2 этаж.
Тел. 52-21-01, *тел./факс* 52-82-03.

1285

РЕМОНТ СТИРАЛЬНЫХ МАШИН
"Айсберг"
Сертификат соотв. № РОСС RU. АЮ 68М 00465
РЕМОНТ ХОЛОДИЛЬНИКОВ
СКИДКИ. КРЕДИТ
65-25-05, 67-32-22

4741

G115i-2
Товар подлежит обязательной сертификации

ЖБ ИЗДЕЛИЯ:
ООО СК "Приангарская"
ПЛИТЫ перекрытия
СВАИ
ФУНДАМЕНТНЫЕ блоки
ЛОТКИ, КОЛЬЦА, ПЕРЕМЫЧКИ
БОРДЮРЫ, ПЛИТЫ дорожные и заборные
ОПОРЫ освещения
СЕТКА кладочная





г. Иркутск, ул. Р. Люксембург, 216 тел.: (3952) 444-237, 444-313,
г. Ангарск, тел. 8685-100.

1195

ГОСУДАРСТВЕННАЯ СЛУЖБА ЗАНЯТОСТИ
Областное государственное учреждение
Центр занятости населения города Ангарска

29 августа в 14 часов проводит ярмарку вакансий для менеджеров «СДЕЛАЙ СВОЙ ВЫБОР».

Опыт показывает, что не все компании в полной мере используют возможности, которые открывают перед ними такие мероприятия, как ярмарки вакансий. Наши советы помогут вам заранее спланировать время и максимально эффективно использовать ярмарку вакансий как инструмент для привлечения хороших специалистов.
Попробуйте подойти к организации своего участия в ярмарке вакансий столь же серьезно, как и к участию в важной для вашей компании выставке:

- *Уделите внимание оформлению стенда;*
- *Запаситесь анкетами и рекламными материалами;*
- *Заранее рекламируйте свое присутствие на ярмарке вакансий;*
- *Проведите презентацию, тренинг, обучающий семинар, конкурс, устройте яркую акцию.*

Уверены, если компания возьмет на вооружение эти советы, ее участие в ярмарке вакансий запомнится не только ей самой, но и всем соискателям.
Тел. 53-54-55.

1142

СРОЧНЫЙ РЕМОНТ ХОЛОДИЛЬНИКОВ
любой сложности НА ДОМУ У ЗАКАЗЧИКА.
- *Пенсионерам скидка.*
- *Качество • Гарантия 2 года.*
- *В любое время • Без выходных.*

✆ 68-11-56

5248





ПРОДАЕТСЯ
отдельно стоящее здание
140 кв.м
напротив 17 мрн.
Тел. 64-99-87.

4791

"Память"
Служба ритуальных услуг
- Осуществляет бесплатную доставку умерших в морг.
- Предоставляет зал прощания.

Предлагает вам полный комплекс услуг по погребению:
- × Бесплатное оформление документов.
- × Квалифицированную траурную команду.
- × Выезд агента на дом.
- × Услуги хранения умерших в холодильной камере.
- × Широкий выбор гробов, мраморных и заливных памятников, венков, корзин и других аксессуаров.
- × Выполняем благоустройство могил.
- × Участникам ВОВ памятники до 12 тыс. руб. устанавливаются бесплатно, пенсионерам скидки, кредит.

Адрес: 22 мрн, территория БСМП (рядом с моргом).
Часы работы: *с 9.00 до 18.00, в субботу с 9.00 до 17.00, в воскресенье с 9.00 до 15.00.*
Тел. 562-972 круглосуточно.

4789

ДОСТАВКА
СТРОЙМАТЕРИАЛЫ
ДВП, покрытая олифой
ПЛИНТУС
ГИПСОКАРТОН
штукатурки, шпатлевки, ФАНЕРА
Тел.: 576-001, 680-900.

1151

СРОЧНЫЙ РЕМОНТ *любой сложности* ХОЛОДИЛЬНИКОВ *на дому у заказчика.*
Гарантия, качество.
Ремонт холодильных прилавков.
Пенсионерам скидка.
Гарантия до 2 лет. Без выходных.
ТЕЛ.: 51-42-32, 56-50-77, 8-950-143-6549

5223

РЕМБЫТТЕХНИКА
- РЕМОНТ холодильников, стиральных машин, СВЧ и др. быт. техники.
- РЕМОНТ холодильного оборудования магазинов.
- ПРОДАЖА холодильных витрин
- КОВАНЫЕ ИЗДЕЛИЯ
- ПЕРЕТЯЖКА мебели
- МОНТАЖ кондиционеров

Низкие цены. Пенсионерам СКИДКИ.
Адрес: ул. Горького, 2в. Тел.: 005, 52-33-06.

4928

ПЛАТНЫЕ ОБЪЯВЛЕНИЯ В ГАЗЕТУ "ВРЕМЯ" ТЕПЕРЬ ПО ТЕЛЕФОНУ
В КРЕДИТ
084 - Ангарск, - Усолье-Сибирское, Черемхово - 0084

Время
АДРЕСА ПРИЕМА ОБЪЯВЛЕНИЙ
- ул. Ленина, 43 (77 кв-л), редакция, тел. 52-21-37;
- 206 кв-л, салон красоты, 2 этаж, киоск продажи газет и журналов.

ПаноРама
Пластиковые окна
Алюминиевые лоджии
Безупречная звукоизоляция
LG Chem
тел. 65-38-08
моб. 8 9500 636 424
10 м/р, д. 46 (ул. Коминтерна)
panorama-okna@mail.ru
5232

ООО «Альянс»
ЖАЛЮЗИ
РИМСКИЕ ШТОРЫ
РУЛОННЫЕ ШТОРЫ
НАТЯЖНЫЕ ПОТОЛКИ
АДРЕС:
Гост. "Саяны", оф. 324,
тел./факс 523-543,
8-908-54-80-555.
4765

РАЙТ
Ул.Файзулина, 10 (за маг. "Карлен").
Тел./факс 539-935.
База "Сатурн", ЦСМ, зал 8, каб. 22.
Тел. 57-12-70
ДВЕРИ
ИМПОРТНЫЕ
СТАЛЬНЫЕ
ДЕРЕВЯННЫЕ
ИЗ МАССИВА СОСНЫ
Пластиковые ОКНА
СКИДКИ 35%
ЖАЛЮЗИ
ЛОДЖИИ
КРЕДИТ до 2 лет
Первый взнос 0%
Беспроцентный КРЕДИТ до 5 мес.
НАТЯЖНЫЕ ПОТОЛКИ от 350 руб.
4878

5100
ПластеК
Дополнительная информация по тел. 51-42-02.
ОКНА,
лоджии,
жалюзи,
торговое оборудование
КРЕДИТ
СКИДКИ
9 мрн, Школа искусств № 3, 1 эт., оф. 1, тел. 65-39-22,
м-н "Сибирячка" (лев. крыло), тел./факс: 52-98-86, 64-54-10.
Работаем без выходных

ОКНА
ПЛАСТИКОВЫЕ
МЕЖКОМНАТНЫЕ
ДВЕРИ
т. 52-19-03
т. 56-46-81
Ваши Окна
Окна - со вкусом
ЖАЛЮЗИ. ЛОДЖИИ. РОЛЬСТАВНИ
- 7 мрн, д. 16.
- ул. Горького, 18.
4188

Теплый ДОМ
ПЛАСТИКОВЫЕ
ОКНА
ДВЕРИ
ЛОДЖИИ
МЕБЕЛЬ
НА ЗАКАЗ
6 мрн, д. 9
(слева от м-на "Лопа")
617-500
684-555
1186

НАТЯЖНЫЕ ПОТОЛКИ
ЗАВОД НАТЯЖНЫХ ПОТОЛКОВ "НОВЕЛЬ"
французские потолки ПО ЦЕНАМ ПРОИЗВОДИТЕЛЯ
РАССРОЧКА от 2 до 6 месяцев БЕСПЛАТНО
ГАРАНТИЯ 10 лет!
7 лет на рынке натяжных потолков!
ДОВЕРЯЙТЕ ЛУЧШИМ!
Адрес: ул. К.Маркса, 6, 3 этаж, оф. 10б
www.nouwel.ru
☎58-30-30
4918

ОКНА ГУТ
REHAU QUALITY ОКОННЫЙ ДИЗАЙН
• окна ПВХ
• жалюзи
• лоджии
• фасадные системы
СНИЖЕНИЕ ЦЕН 20%
"ПЕРЕстройка"
ул.Чайковского (93 кв-л)
Тел.: 53-69-35, 53-67-11
"Мастер"
ул.Коминтерна, 29
Тел. 55-65-62
1191

ОТКРЫТОЕ АКЦИОНЕРНОЕ ОБЩЕСТВО
ПЛАСТИК
- КРЫШКИ для закрывания и консервирования
- ЯЩИКИ
- ПОСУДА одноразовая
- Фасовка
г.Ангарск, 33мрн, дом 9в,
тел.: (3951) 59-15-02, 54-68-99.
www.plasticangarsk.ru

6 мрн, дом 2/2а (офис АН "Дом"),
тел./факс: 64-64-63, 61-55-40, 61-55-22.
5244
Официальный представитель завода-изготовителя Элит Лайн
ОКНА (Phoenix, Helios)
ОКНА VIP
ДВЕРИ (входные, межкомнатные)
ЛОДЖИИ
ЖАЛЮЗИ (защитные, вертикальные, горизонтальные, рулонные, римские, новинка - МУЛЬТИФАКТУРНЫЕ)
• РЕМОНТ
• ДИЗАЙН
• СТРОИТЕЛЬСТВО
• ВЕНТИЛЯЦИЯ
СКИДКИ до 30% Предъявителю купона подарок.

ООО "EVRO-ТЕМА"
☎684-644
ПОДАРКИ
СКИДКИ
ОКНА ЛОДЖИИ ЖАЛЮЗИ
Оперативное обслуживание
Минимальные сроки
Качественная установка
Сервис услуг

Городская газета Время
АДРЕСА ПРИЕМА ОБЪЯВЛЕНИЙ
ул. Ленина, 43 (77 кв-л), редакция, тел. 52-21-37;
206 кв-л, салон красоты, 2 этаж, киоск продажи газет и журналов.

Мы выбрали VEKA, потому что в этих профилях воплощен опыт лучших конструкторов Европы и Америки. Опыт, который наши специалисты готовы воплотить в окна для вашего дома.
ОКНА СКИДКИ до 30%
АКЦИЯ!
При заказе от 3 окон - москитная сетка в ПОДАРОК!
КРЕДИТ: 0 x 0 x 6
взнос % мес.
Заключаем договора на дому
VEKA
ФЕНСТЕР
206 кв-л, Салон красоты, 2 этаж.
Тел.: 54-93-65, 68-01-01.
85 кв-л, ТД "Легенда", возле ЗАГСа.
Тел. 53-41-40.

New Kollекция Savage Одевайся
SAVAGE
новая осенняя коллекция
Для студентов и школьников
рубашки, блузки, деловые костюмы, школьная форма
4936
г. Ангарск, 12а мрн, дом 8, тел. 65-38-37

Компания «Магнат» ☎ 68-22-33
АДРЕС: 89 кв-л, д.6 (с торца), офис "Фаберлик", рядом с бывшей гост. "Сибирь"
ПЛАСТИКОВЫЕ ОКНА ЛОДЖИИ ЖАЛЮЗИ ИМПОРТНЫЕ СТАЛЬНЫЕ ДВЕРИ
Профиль REHAU
СКИДКИ 30%
Заказавшим 2 и более окон в ПОДАРОК москитная сетка.
КРЕДИТ. Беспроцентный кредит на 3 месяца

ОКНА Контрас ЛОДЖИИ VEKA
СКИДКИ ДО 35%
БЕСПЛАТНО! доставка, демонтаж, замеры вывоз мусора
НИЗКИЕ ЦЕНЫ! ПОДАРОК
ул. К.Маркса, 6, офис 9, Тел.: 52-93-00, 583-005.

Пластиковые ОКНА и ДВЕРИ
по новейшей технологии SALAMANDER, ARTEK, MONTBLANK
Балконное ОСТЕКЛЕНИЕ SLIDORS
Автоматические ВОРОТА, РОЛЬСТАВНИ БЫТОВЫЕ И ПРОМЫШЛЕННЫЕ
ООО "СИБИРСКИЕ ОКНА" г. Ангарск, ул. К. Маркса, 41, тел./факс 51-27-59. г. Иркутск, ул. Партизанская, 28, тел. 20-99-44

СКИДКА до 30%
ДЕМОНТАЖ И СТРАХОВКА ОКНА В ПОДАРОК ГАРАНТИЯ
Окна Ангарска
Гибкая система оплаты, кредит без переплаты
Возможен расчет по пластиковым картам
• Окна и двери ПВХ (THYSSEN, MONTBLANC, REHAU, VEKA)
• Лоджии алюминиевые "Барселона" (раздвижные, выносные)
• Импортные стальные двери
• Двери (сосна)
• Двери раздвижные
• Двери наборные
Ул.Ворошилова, 37а, 2 подъезд.
530-939, 534-856.

ОКОННЫЙ РАЙ
• ОКНА и ДВЕРИ
• Входные стальные ДВЕРИ
• ЖАЛЮЗИ
• ЛОДЖИИ
СКИДКА до 35%
НАТЯЖНЫЕ ПОТОЛКИ
КРЕДИТ до 2 лет. Первый ВЗНОС 0%
6 мрн, д. 9, ☎ 61-71-00, 61-44-20

Salamander Montblank Weltplast Veka
Скидка 25%
ОКНА ДЛЯ ВАС
отделка балконов и лоджий
РАБОТНИКАМ КОМБИНАТА, БЮДЖЕТНОЙ СФЕРЫ И ПЕНСИОНЕРАМ ЛЬГОТЫ
Летние цены
Москитная сетка в подарок
КОМПАНИЯ ТРЕНД 508- 078, 58-68-57
Ангарск, ул. Чайковского,1а-307

"МЕТАПЕН+" 94 кв-л, д. 30 (бывшее д/у) ☎535-025
Срок изготовления 2 дня!
• ОКНА ПЛАСТИК, АЛЮМИНИЙ
• ДВЕРИ
• ЛОДЖИИ
ГАРАНТИЯ КАЧЕСТВА
БЕСПРОЦЕНТНЫЙ КРЕДИТ
СКИДКИ
Товар сертифицирован

СКИДКА до 30%
Заказавшим 3 окна в ПОДАРОК москитная сетка
Новые Окна
ОКНА ЖАЛЮЗИ ЛОДЖИЙ
Беспроцентный кредит на 6 месяцев
ОКНА НА VEKA
Заключаем договоры на дому
22 мрн, дом 2 55-77-18, 55-66-77.
ДК нефтехимиков, вход с ул. Ленина 52-99-12, 52-99-13.
А также информация по тел. 56-46-46.

ДОМоСТРОЙ ОКНА
• ЛОДЖИИ (с отделкой и без)
• ДВЕРИ входные, металлические VEKA ЕСР
• Все виды ремонтных работ
• Системы вентиляции и кондиционирования
СКИДКИ ПОДАРКИ ГАРАНТИЯ!
На все услуги и товары
Адрес: 205 кв-л, д.3 (бывшая прачечная), офис 202. ☎54-70-30

ОКНА ПОДАРОК КАЖДОМУ
пластиковые
ДВЕРИ входные
НАТЯЖНЫЕ ПОТОЛКИ
Летние СУПЕРСКИДКИ до 35%
•Кредит до 2 лет •Первый взнос 0%
острое желание поменять ОКНО!
Дивные окна
205 кв-л, д. 3, офис 207
☎ 585-347, 548-184.

ОКНА МАСТЕР
Пластиковые окна и двери.
Входные стальные двери.
Рулонные шторы, жалюзи. Лоджии
СКИДКА до 30%
НАТЯЖНЫЕ ПОТОЛКИ
КРЕДИТ до 2 лет. Первый ВЗНОС - 0%
Заключение договора на дому.
11 мрн, дом 7/7а (пластина) ☎ 658-555, 55-99-39
ТРЕБУЮТСЯ: МОНТАЖНИКИ, ВОДИТЕЛЬ, КЛАДОВЩИК

ОКНА ЛОДЖИИ
КАЧЕСТВО
ПАРОГИДРОИЗОЛЯЦИЯ В ПОДАРОК!
ОКНА STAR
Адрес: 8 мрн, д.3.
Тел.: 611-609,642-004.
СКИДКИ 30%

пластиковые
окна Сона-ПЛАСТ
ФУРНИТУРА SIEGENIA AUBI
Профессиональный монтаж
• 18 мрн, д.1, оф. 19 (здание библиотеки). ☎ 588-638, 65-35-70
• 22 мрн, м-н "Европейский" ☎ 68-04-08
• ОКНА
• ЛОДЖИЙ
• ЖАЛЮЗИ
• ИМПОРТНЫЕ СТАЛЬНЫЕ ДВЕРИ
Германский профиль REHAU
СКИДКИ до 35% + ПОДАРОК
КРЕДИТ. Первый взнос - 0%
Требуются монтажники окон с опытом работы

ЖАЛЮЗИ от "Ремикс"
ЗАЩИТНЫЕ, ДЕКОРАТИВНЫЕ
Гарантия качества. Замер и установка
2/8 кв-л, д. 2, 3 эт., оф. 306.
☎ 61-49-53.

25 АВГУСТА
лыжный автобус доставит любителей лыжного спорта на открытие ЛЫЖЕРОЛЛЕРНОЙ ТРАССЫ.
Маршрут:
9.00 - стадион "Ангара", 9.15 - "Блинка",
14.00 - Ангарск.

15 лет ДЕМЕТРА ГРУППА КОМПАНИЙ
Товар сертифицирован
Опыт работы и безупречное качество
Доверяйте лучшим
ОКНА VEKA
СКИДКИ до 35%
Торопитесь! Только до конца лета
фасады витражи лоджии перегородки
профессионализм качество надежность гарантия
ост. "ФЗО" 513-626, за "Центр. универмагом" 508-193, пр-т Ангарский 679-720, 212 кв-л 593-100
Лицензия № ГС-6-38-02-27-0-3812004124004638-3
В связи с расширением бизнеса ТРЕБУЕТСЯ ОФИС-МЕНЕДЖЕР. Тел. 56-46-46, круглосуточно.



Редактор О.Н.ТЮМЕНЕВ
Адрес редакции: 665830, г.Ангарск, ул.Ленина, 43. www. gazetavremya.ru e-mail:vrem@irmail.ru
Время АНГАРСКАЯ ГОРОДСКАЯ ГАЗЕТА
Редактор: 52-25-46. Зам.редактора: 52-23-17. Отв.секретарь, фотокорреспонденты: 52-32-17. "ГОРЯЧИЙ ТЕЛЕФОН": 508-969 с 9 до 21 часа БЕЗ ВЫХОДНЫХ.
Репортерская группа: 52-37-90. Журналисты: 52-36-04, 52-26-58. Отдел рекламы: 52-21-37. Отдел подписки и доставки: 52-29-55.
*Все справки по содержанию объявлений - у рекламодателя. *Мнение авторов публикаций не обязательно отражает точку зрения редакции.
*Редакция работает с письмами по закону о средствах массовой информации - рукописи не рецензируются и не возвращаются.
*При полном или частичном использовании материалов ссылка на газету "Время" обязательна.
Тираж сертифицирован национальной тиражной службой Св-во №250
Материалы с подписью "На правах рекламы" являются заказными.
Отпечатано в типографии АО НПО "ОБЛМАШИНФОРМ", г.Иркутск, ул. Советская, 109"б". Зак. № 2784
Время сдачи в печать 14.00 час
Верстка Е. Чупрова, М. Лесовая, С.Фролова, М. Лукашин
Ответственные корректоры Ю. Белова, А.Соколова, Ж.Макаровская.
Учредитель: ООО "Газета Время". Свидетельство о регистрации ПИ № ФС13-0219
Тираж 25.900 экз.