РАБОТА В АНГАРСКЕ: БОЛЕЕ 350 ВАКАНСИЙ стр.34-35

СОВЕТ
С СОЛЬЮ ПРОТИВ ГРАБИТЕЛЯ
Стр. 14

БЫЛЬ
КАК КРИМИНАЛ МИЛИЦИЮ ОБОГНАЛ
Стр. 6

ПРОВЕРКА
ОТКРЫТЫЕ ШКОЛЫ: 40 ДНЕЙ ПОСЛЕ БЕСЛАНА
Стр. 4

КРОССВОРД
НЕХОРОШИЕ СЛОВА
Стр. 5

ЛИЧНОЕ
ПИСЬМО НАЧАЛЬНИКУ
Стр.8

ГОРОДСКАЯ ГАЗЕТА

Время

Издается с 24 ноября 1951 года. www.gazeta.gorodangarsk.ru
Выходит три раза в неделю
Хостинг предоставлен городАнгарск.Ру

Четверг, 14 октября 2004 года, №113 (11560)

Виват
кредитный потребительский кооператив граждан
вклады
Медицинский 30% годовых
Детский 30% годовых
Потребительский 24% годовых
Пенсионный 30% годовых
инвестирование физических лиц
Тел/ф: 508 - 187

ТЕМА ДНЯ

ТРИ ДНЯ В МОНАСТЫРЕ

Наш корреспондент совершил паломничество в Дивеево - место сохранения мощей святого Серафима Саровского



Никогда раньше не понимала смысла слов "Господь сподобил по святым местам". Если у человека есть деньги, он их берет, покупает билет и едет, куда ему заблагорассудится. И только когда меня саму Господь сподобил посетить Дивеево, я на многие вещи стала смотреть совсем по-другому. Ничего в этой жизни не происходит случайно, во всем есть либо промысел Божий, либо происки врага человеческого.

(Подробности на стр. 12-13).

СУПЕРАКЦИЯ!!!
Значительное снижение цен
Окна Двери Фасады
Кредит до года
Позвоните - договоримся с каждым
Нитрон Плюс
Гибкая система скидок. Полный комплекс работ
Тел 545588, 540495

ОКНА ГУТ!
от производителя!!!
1300 1400 5980 р.
2000 1400 8350 р.
1300 700 2100 3720р. 5830 р.
КРЕДИТ
ОКНА ИЗ ПЛАСТИКА REHAU

ИМПОРТНЫЕ СТАЛЬНЫЕ ДВЕРИ
Лидер-Профи
ДВОЙНОЙ СТАЛЕПРОКАТНЫЙ ЛИСТ
УТЕПЛИТЕЛЬ И ЗВУКОИЗОЛЯЦИЯ
ЗАМОК MULTI LOOK - 12 ТОЧЕК ЗАЩИТЫ
ПРОДАЖА В КРЕДИТ, ГАРАНТИЯ
ДОСТАВКА, УСТАНОВКА
ИНДИВИДУАЛЬНЫЙ ЗАКАЗ
20 кв-л, м-н "Байкал" ☎ 52-23-86

ЖАЛЮЗИ
от производителя!!!
● Горизонтальные ● Защитные ● Вертикальные
Магазин "ПЕРЕстройка", ул.Чайковского (93 кв-л), тел. 53-69-35.
Магазин "МАСТЕР", 15 мрн (ул.Коминтерна, 39а), тел. 55-65-62.
СтройКомплекс
СТРОЙМАТЕРИАЛЫ стр. 25

508-181
530-970
ЭЛИТ ЛАЙН
ЭлиТные окна
из профиля THYSSEN POLYMER в 5-камерном исполнении (шириной 71 мм)
КРЕДИТ
до 3 мес. 0%
до 6 мес. 1%
до 12 мес. 3%
Полный КОМПЛЕКС услуг
Повышенная ЗАЩИТА от взлома
СТЕКЛОПАКЕТ шириной 36 мм
Балконы Жалюзи
АЛЮМИНИЕВЫЕ, ПЛАСТИКОВЫЕ
ВЕРТИКАЛЬНЫЕ, ЗАЩИТНЫЕ
ул. Жаднова, 2, "АНГАРСК БИЗНЕС ЦЕНТР", оф. 144
Товар сертифицирован

ЕВРОРЕМОНТ
СТРОЙ ЦЕНТР
г. Ангарск, ул. Жаднова, 2
тел.: 508-799.
ВСЕ ВИДЫ ОТДЕЛОЧНЫХ РАБОТ
●Элитные комплексные ремонты любых помещений для юридических и частных лиц
●Услуги профессионального дизайнера
●Сантехнические работы любой сложности
●Электромонтажные работы любой сложности
Лицензия ГО 6-38-02-22-0-3801061219-000759-2

Агентство недвижимости "Центральное"
КВАРТИРЫ
→ Покупка
→ Продажа
→ Обмен
→ Приватизация
Адрес: 11 мрн, д. 7/7а, 5 эт.
Тел. 65-20-50.
Пенсионерам скидки на все виды услуг.

КОЛОНКА ХОРОШИХ НОВОСТЕЙ



ЛЮБИТЬ ВАМ НЕ ПЕРЕРОЖАТЬ!

Строго говоря, гостем ансамбль "Частушка" имени Геннадия ЗАВОЛОКИНА назвать можно с натяжкой. В Ангарск с концертами он приезжал не раз. Наш город стал одним из первых, где Геннадий Заволокин вышел на сцену. Здесь же прошли одни из его последних гастролей. С "Частушкой" приехали его дети - Анастасия и Захар. Захар Заволокин признался, что нашел в Иркутске невесту и скоро быть свадьбе. А артист Сергей МАКУХА помахал рукой в зал племяннице-ангарчанке.

Разок на сцену пустили попеть и поплясать всех желающих, и ангарчане от 3 до 83 лет показали гостям, что и они могут подметки отрывать и частушки вышелушивать. Остается только пожалеть, что обещанных съемок передачи "Играй, гармонь" не было. И ангарчане, пришедшие со своими гармошками, так и не смогли растянуть меха.

Игорь КАРИН.
Николай СТЕРНИН (фото).

АВТОБУС ПОШЕЛ

Как сообщил начальник службы перевозок автоколонны 1948 Александр ЛАЗАРЕВ, со вчерашнего дня возобновлен маршрут №14, следующий от 7-го микрорайона до железнодорожного вокзала и обратно.

Людмила КУДРЯКОВА.

ХОЛОДНАЯ КЛАССИКА

Фабрика «Ангария» выпустила новый пломбир «Классический». Цена за килограмм – 47 рублей, за стаканчик – 4 рубля 20 копеек. Продается весовой пломбир в новой упаковке – пакетике с ручкой. Производители мороженого заверяют, что изготавливается новый пломбир по старой советской технологии на основе сливочного масла.

Светлана ГАЙНУТДИНОВА.

ПОХВАСТАЛИСЬ ЧЕРНИЧНЫМ СИРОПОМ

С 12 по 15 октября в "СибЭкспоЦентре" проходит выставка "Сибздравоохранение". В ней участвуют и ангарские медики и фармацевты. Например, акционерное общество "Стоматология", что в 6 микрорайоне, участвует в симпозиуме "Новые технологии в стоматологии", а ЗАО "Тайга-Продукт" представило среди новинок фармацевтики свой новый препарат - "Сироп черничный". Он запущен в производство всего две недели назад, в его состав входят ягоды черники, травы очанка и солянка холмовая. Очень хорошо помогает для профилактики и лечения заболеваний глаз. Продукт уже поступил в аптеки города и стоит около 35 рублей.

Зоя СВЕТЛОВА.

ПОЛ-ЛИМОНА НА КРАСИВЕНЬКОЕ

Ангарское муниципальное стало ТРЕТЬИМ В ОБЛАСТИ по итогам традиционного ежегодного конкурса на лучшее муниципальное образование. Как признался мэр Евгений КАНУХИН, он очень рассчитывал на первое место, но вниз Ангарск утянули показатели, касающиеся правопорядка. Теперь это будет одним из приоритетных направлений коррекционной работы администрации.

В минувшую среду общественная палата принимала решение, на что потратить призовые полмиллиона рублей. В прошлом году, когда Ангарск занял в этом же конкурсе то же место, приз был потрачен на установку лежачих полицейских. Как выяснилось, не напрасно: по данными ГИБДД, за прошедший год в местах положения полицейских не было зафиксировано **ни одного** дорожно-транспортного происшествия, связанного с наездом на людей.

В этот раз решено направить деньги **на благоустройство - установку малых форм.** В каждом городе есть какие-нибудь "фишки", присущие только ему, создающие настроение в городе. Вот и у нас они будут. 500 тысяч рублей пойдут на разные красивости, которые установят в парках, скверах и на капитально отремонтированных улицах. Что именно будет установлено, пока никто не знает - среди художников и архитекторов объявят конкурс.

Инна РУКОСУЕВА.

Трибуна

ГОЛОСУЙТЕ ГОЛОВОЙ!

Уважаемые ангарчане! Прежде всего хочу вас поблагодарить за поддержку моей кандидатуры на выборах. Благодаря вам я набрал наибольшее количество голосов среди других баллотировавшихся кандидатов.

Однако выборы не состоялись. В Ангарске сложилась беспрецедентная ситуация. По причине несостоявшихся выборов наш город остался без своих представителей в Законодательном собрании. А это значит, что рассмотрение областного бюджета на 2005 год пройдет без наших депутатов. Мы не примем участия при обсуждении пакета социальных законов о льготах, без нас разберутся с новыми ставками налога на недвижимость. Ведущий в области город-донор, поставляющий львиную часть налогов в областную казну, лишен голоса на областном уровне.

Кто же виноват? Да, наверное, те самые кандидаты, которые не жалели ни сил, ни средств на грязные газетенки с откровенной ложью, на анонимные листовки с непотребным враньем, на настенные "художества". Накануне выборов политтехнологи звонили ангарчанам и отговаривали идти голосовать. А в день выборов в почтовые ящики была заружена макулатура самого низкого разбора, естественно, без всяких выходных данных. Все эти грубейшие нарушения проведения избирательной кампании будут доведены до сведения областной избирательной комиссии, которой предстоит разобраться, кто же стоит за этим предвыборным бандитством. В результате большая часть ангарчан вообще не пошла на выборы, а из тех, что пришли, большинство проголосовали против всех.

Сегодня ангарчане все чаще задают вопрос - а зачем нам такие выборы, когда побеждают деньги и черные технологии, когда полностью компрометируется идея свободного волеизъявления людей?

Согласен, ТАКИЕ выборы нам не нужны. Другой вопрос, можем ли мы еще повлиять на ситуацию? Или она всегда будет под контролем заезжих политтехнологов и нанявших их толстосумов? Думаю, можем. Если не будем идти у них на поводу, если будем голосовать не "сердцем", как нам предлагают, а всегда головой, если не будем игнорировать выборы, если все-таки поймем, что наша сила - в нашем единстве.

С уважением ваш Анатолий УКРАИНЦЕВ.

Градусник



Фото Любови ЗУБКОВОЙ.

14 октября – ночью без осадков, днем дождь, ветер северо-западный 6-11 м/сек., днем порывы 12-17 м/сек., температура ночью -1-3 гр., днем +9+11 гр.

15 октября – ночью временами осадки в виде дождя и мокрого снега, ветер северо-западный 6-11 м/сек., днем преимущественно без осадков, ветер юго-восточный 3-8 м/сек., температура ночью +4-1 гр., днем +15+20 гр.

16 октября – временами осадки в виде дождя и мокрого снега, ветер северо-западный 6-11 м/сек., днем порывы до 14 м/сек., температура ночью +4-1 гр., днем +10+15 гр.

Ангарская гидрометеообсерватория.

КУРС ВАЛЮТ НА 13 ОКТЯБРЯ

Банки	Доллары		Евро	
	Покупка	Продажа	Покупка	Продажа
Альфабанк	27.50	29.30	35.25	36.25
БайкалРОСБАНК	29.00	29.28	35.60	36.45
Гринкомбанк	28.95	29.25	-	-
ИТ Банк	29.10	29.30	35.35	36.20
МДМ Банк	28.90	29.32	35.35	36.35
Сибакадембанк	28.80	29.25	35.70	36.05
Банк "Союз"	28.84	29.36	34.40	36.13
Сбербанк	28.90	29.28	35.00	36.30
	Китайские юани (за 10)			
	Покупка 34.80		Продажа 36.70	

Книжная полка



Дуся и Джой - соавторы Аллы Витальевны. Когда она писала книгу на даче, они грели ей ноги.

80-ЛЕТНЯЯ АНГАРЧАНКА ОДОЛЕЛА "ШЕСТЬ ТЫСЯЧ ВЕРСТ ДО ВАРШАВЫ"

Буквально со дня на день из иркутской типографии прибудет новая книга 80-летней ангарской писательницы Аллы Витальевны КОНОВОЙ, бывшей работницы нефтехимкомбината. Издательства своего романа "Шесть тысяч верст до Варшавы" писательница ждала 4 года. Последняя, третья книга Аллы КОНОВОЙ "У подножия Хара-Харгатуя" вышла в 1995 году.

Это исторический роман о поляках, о которых автор знает не понаслышке: мать писательницы была полькой. Роман документален, основан на реальных событиях, имеет реальных прототипов. Его создание заняло 3 года. Еще дольше искали спонсоров, которые помогли бы его издать. Только когда начальник отдела культуры АМО Елена КИРИЧЕНКО лично заинтересовалась рукописью, был создан специальный фонд для публикации.

В романе более 300 страниц: два бунта, две огромные любви и жизнь целого поколения поляков, которые были сосланы в 1863 году в Сибирь и осваивали ее, строили города и дороги. Основная мысль романа: любое восстание - это полнейшее безумие. Вся жизнь главного героя Петра проходит через это безумие, и в конце концов он понимает, что бунтом ничего не решишь. Петр - высокодуховный человек, с обостренным чувством долга, любви и сострадания к людям. Поэтому его так сильно любят сразу две женщины.

Алла Витальевна уверена, что и в жизни такие мужчины есть (хотя этот герой в книге как раз выдуманный). Иначе бы мир давно уже вымер.

Светлана ЗЛОБИНА.
Фото Николая СТЕРНИНА.

Реплика



КТО ПРАЗДНИКУ РАД, ТОТ ЗАГОДЯ ПЬЯН

На днях это необычное, не по сезону, поздравление появилось на улице Карла Маркса. Проезжающие и проходящие мимо щита ангарчане лихорадочно соображают: у кого крыша уехала и стрелки убежали на 2,5 месяца вперед? Оказалось, ни у кого. Так нетрадиционно решил себя отрекламировать известный оператор наружной рекламы - фирма "News Outdoor Russia".

Как известно, в России все оригинальное быстро подхватывается. Так что, вероятно, в скором времени на улицах города появятся баннеры "С 8 Марта", "С Днем Победы" и т.п.

Инна РУКОСУЕВА.
Любовь ЗУБКОВА (фото).

Фотофакт

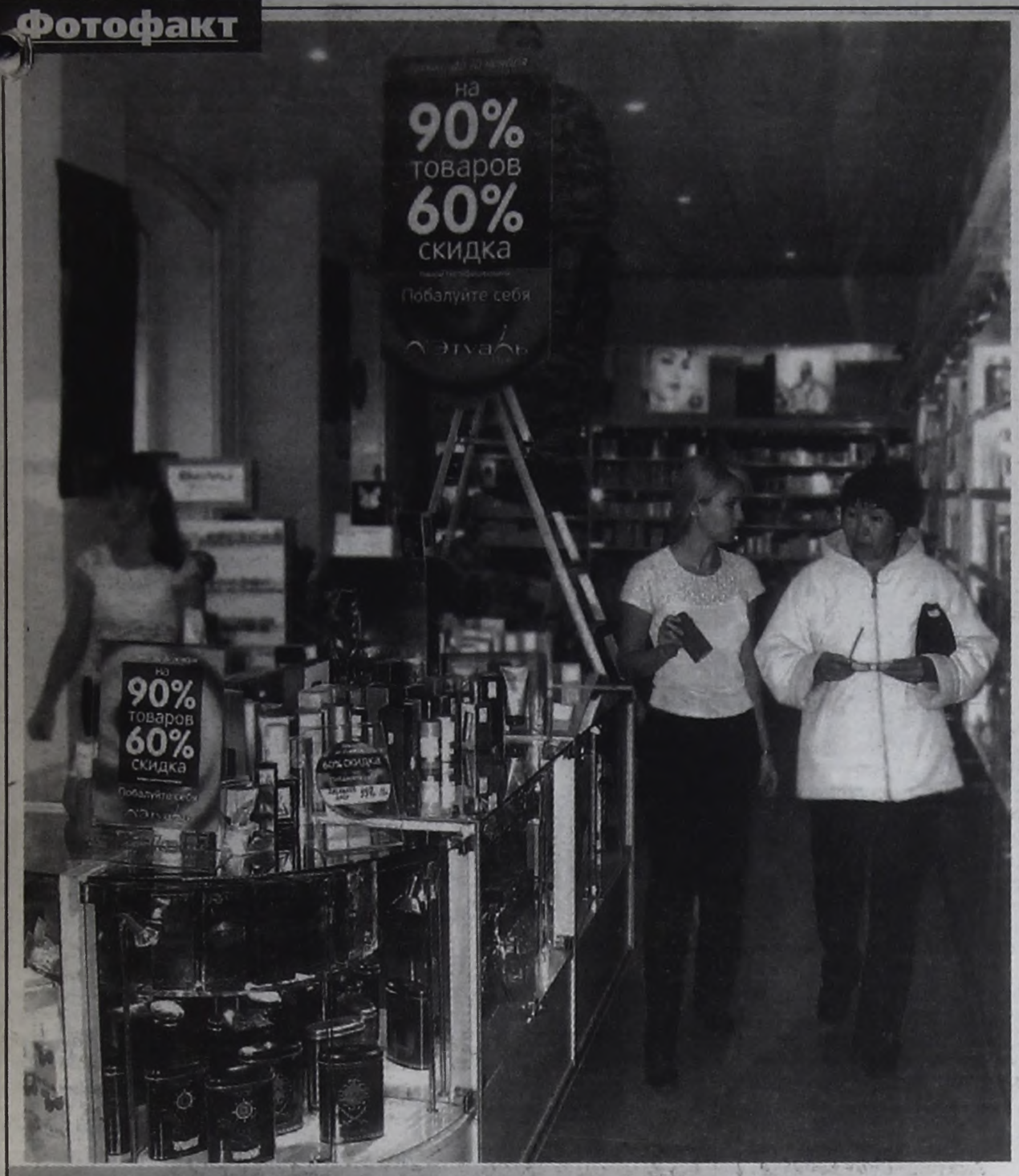

ДЕШЕВЛЕ НЕ БЫВАЕТ!

Купить "Armani" за полцены в принципе можно. Только эти духи будут сделаны в Польше. С настоящими, французскими, знатоки называют - оригинальными, духами такая экономия не получится. Настоящие стоят дорого. Потому многие из нас настоящих еще и не пробовали, ну разве что малюсенький пробничек.

Ах, какая отрада проходит нас стороной! Над женщиной, пахнущей Францией, пользующейся кремами от Lancaster, Matis и Darphin, время не властно. И вот удача! Возможность испытать на себе чародейство французского парфюма и косметики появилось у каждой из нас - магазины "Л' Этуаль" объявили о начале грандиозной акции "60 на 90". Акция означает, что в эти дни 90% товаров - более 6 с половиной тысяч наименований - продается со скидкой 60 %. Сегодня это САМАЯ БОЛЬШАЯ СКИДКА в городе, потому многие ангарчане видят в ней какой-то подвох.

Были, смотрели, пробовали, покупали, отвечаем: ВСЕ ПО-НАСТОЯЩЕМУ. Товар оригинальный и качественный, сроки годности в норме, карточки действуют, новым покупателям их тоже заводят. Просто Л' Этуаль гуляет: фирме нынче исполняется 7 лет вообще, а ангарскому магазину год в частности. По этому случаю и подарки. А как еще назовешь возможность купить Tacchini за 298 рублей 94 копейки (было 811,43) или Versace за 348,94 (было 1025)?

...Хорошее быстро кончается. Акция Л' Этуаль продлится только до 10 ноября, но с каждым днем товара в магазине становится все меньше. Твоя задача - опередить соперницу.

Зося БЕЛКИНА, Николай СТЕРНИН (фото).

Образование

САМОПРОВЕРКА

На этой неделе в АГТА началась проверка знаний студентов всех факультетов со 2 по 5 курс. Целый месяц ребят будут тестировать и контролировать по различным дисциплинам, в том числе по философии и английскому. **Цель проверки – выяснить, какой объем информации отложился в студенческих светлых головах за годы учебы.** Это своеобразная репетиция перед аттестацией вуза комиссией из Москвы, которая нагрянет во втором семестре.

Дарья ВЫСОТИНА.

Засада

ДЖИН ДЛЯ ШКОЛЯРА

Во вторник работники Управления по торговле и защите прав потребителей совместно с сотрудниками УВД города провели рейды по торговым точкам, торгующим алкогольной продукцией. Для провокации были приглашены два ученика школы №4 в возрасте 15 и 16 лет. **"Покупателям" дали задание купить в магазине "Зоотовары-продукты"** (6 мрн) **две банки "Джин-тоника" крепостью 8,9 градуса и сигареты.** Эти товары мальчишкам продали без ограничений, сомнений и просьбы предъявить документы.

За нарушение правил торговли алкогольной продукцией магазину выдали предписание от администрации города, предупреждающее о приостановке лицензии на продажу алкогольной продукции при повторном нарушении.

Всего во время рейда проверили три торговые точки. На закон наплевали только в одной.

Наталья ОЖОГИНА.

ЭКСТРЕМАЛЬНЫЕ НОВОСТИ от Максима БУРОЗУБА

01

СПАЛИЛИ СТАРУШКУ

Очередная машина сгорела в Ангарске в воскресенье, 10 октября. На сей раз поджигатели избрали жертвой старенькую 20-летнюю "Волгу ГАЗ-24". Машина стояла во дворе 22 дома в 93 квартале и занялась огнем около одиннадцати вечера. Салон "волжанки" выгорел полностью. Поджигателя, как всегда, не нашли.

02

НЕХОРОШИЕ СОБЫТИЯ

В субботу, 9 октября, в милицию позвонил некий мужчина и пообещал, что вечером в ДК "Современник" будут "нехорошие события", сами, мол, увидите. Вечера ждать не стали, а стянули к ДК все городские спецслужбы. Времени было четыре вечера, и в самом ДК вот-вот должно было начаться юбилейное празднование 55-летия ОАО "Каравай". Пришлось ждать, пока саперы полтора часа осматривали здание. Ничего криминального не отыскали, и в 17.45 "Каравай" загулял.

04

ЧЕТВЕРТЫЙ ХЛОПОК

В пятницу, 8 октября, в восемь вечера в одной из квартир 7-го дома 177-го квартала хлопнуло так, что повылетали стекла. Хозяйка квартиры не закрыла кран на духовке, вот пропан и показал свой характер. Сама хозяйка не пострадала, но напомним, что в этом году это уже четвертый подобный инцидент и один человек в результате взрыва скончался в больнице.

Дорога

ТЯЖЕЛЫЙ НАЕЗД

Драмой закончилась встреча в воскресенье, 10 октября, человека и многотонного ЗИЛа-130. На выезде от 18-го дома в 11 микрорайоне, у рынка "Гренада", грузовик наехал на 41-летнего мужчину. Полученные травмы оказались несовместимыми с жизнью.

Раскрутка

МАЛОЛЕТНИЕ КИЛЛЕРЫ

Две недели оперативники постоянно действующей следственно-оперативной группы при прокуратуре Андрей ЗАБЛОЦКИЙ, Артем ЧУДОРИН и Михаил АРХИПОВ "просеивали" 93-й квартал. Им предстояло раскрыть убийство подростка, тело которого было завернуто в одеяло и заброшено в подвал 26 дома ("В" от 2 октября, "В подвале в одеяле"). На днях ими было задержано сразу четверо. Ими оказались... такие же подростки от 14 до 17 лет. С виду нормальные, благополучные школьники и пэтэушники, они сознательно по предварительному сговору убили 16-летнего Евгения - наркомана, ранее привлекавшегося за кражу.

В тот день жертва зашла на квартиру одного из убийц. Позже он там остался на ночевку, и подростки, дождавшись, когда он заснул, забили его молотком и обрезком трубы. Потом закутали труп в одеяло и по темноте утащили в подвал соседнего дома. Убойные железки повыбрасывали во двор 3-й школы. Мотива убийства они так и не смогли объяснить, просто "неприязненные отношения".

С ВОЗВРАЩЕНИЕМ!

В понедельник, 11 октября, наконец-то вернулись из Аргуна наши омоновцы. Полугодичная командировка для 30 бойцов во главе с командиром ОМОНа Юрием КУЗЬМИНЫМ закончилась без серьезных происшествий. Все живы-здоровы, и теперь ребятам предстоит курс реабилитационного отдыха. Наших бойцов в Чечне традиционно заменил ОМОН из Иркутска.

Облава

ЗАДЕРЖАНА БАНДА ВОРОВ ПОЛИЭТИЛЕНА

На днях в Ангарске было раскрыто крупное хищение полиэтилена высокого давления, продукции АНХК. Хищением занималось несколько человек. По сообщению Александра ЭДЕЛЬМАНА, зам. генерального директора АНХК по безопасности , за воровским делом были задержаны несколько человек, среди них члены местной преступной группировки , работники завода полимеров и транспортного предприятия ППЖТ.

Около года ночами на подъездных путях преступники вскрывали вагоны с полиэтиленом и перегружали его в свои порожние контейнеры. Таким образом похитили 130 тонн более чем на 7 млн. рублей. В ходе предварительного следствия выяснилось, что один из членов группировки через официально зарегистрированную фирму заключал договоры с предприятиями Новосибирска и других городов на поставку ворованной продукции.

Уголовное дело расследовано и передано в ангарский городской суд. На скамье подсудимых - семь человек.

Ольга КРАСНОВА.

Бди!

ДИЗЕНТЕРИЯ В РАЗГАРЕ

По данным ангарского госсанэпиднадзора, пик энтеровирусной инфекции миновал. За последние несколько недель заболеваемость этой инфекцией не поднимается выше двух случаев в неделю.

Зато именно на начало и середину осени приходится сезонный пик заболеваемости дизентерией. Так, в зимние месяцы число заболеваний дизентерией колебалось от 3 до 5, в середине лета - от 8 до 12 случаев, в августе было уже 24, в сентябре - 48 случаев и за две недели октября - 20 случаев дизентерии.

Чаще всего в лапы этой инфекции попадают дети дошкольного и школьного возраста, так что мойте руки перед едой не только себе, но и своим чадам. И не забывайте как следует мыть кипяченой водой овощи-фрукты.

Маруся ПОТЕМКИНА.

ГОВОРЯТ, ЧТО

СЛУХИ



...В Госдуме рассматривается закон, обязывающий водителей маршруток заменить устрашающие надписи типа "Хлопнешь дверью - получишь монтировкой" надписями типа "Детям - мороженое, женщинам - цветы". Сейчас комитет по культуре утверждает список разрешенных в салонах маршруток надписей.

...В связи с угрозой терроризма в ангарской мэрии установили новейшую технику, купленную в одном из американских аэропортов. Теперь на парадной лестнице установлен металлоискатель, а все желающие пройти в здание должны снимать ботинки, верхнюю одежду для просвечивания и предъявлять сумки для личного досмотра. В связи с этой необходимой процедурой рабочий день чиновников увеличился на три часа.

...Известно, что очистные сооружения иркутян пропускают в Ангару всякую нечисть, которая верно и медленно плывет в Ангарск. Поэтому на уровне областной администрации принято решение обложить иркутян специальным налогом. Взиматься он будет до тех пор, пока не закончится строительство водопровода от Байкала до Ангарска.

...В ангарских детских садах открыли курсы экономики и предпринимательства "Бизнес с пеленок". На примерах сказок "Золотой ключик, или Приключения Буратино", "Серебряное копытце", "Малахитовая шкатулка", "Жемчужное ожерелье", "Волшебник Изумрудного города" детей учат составлять бизнес-планы и привлекать спонсоров.

...Попугай, изъятый во время обыска в квартире задержанного по подозрению во взяточничестве милиционера, в настоящее время содержится в специальном закрытом питомнике ФСБ. Умная птица уже сообщила оперативникам ряд фамилий и передала часть проводившихся при ней разговоров.

...В УВД появился кабинет психоразгрузки. Психов разгружают по разным поликлиникам области.

Елена СОРОКИНА.

Есть слухи? Звони 52-32-17.

ОБЪЕКТ ПОВЫШЕННОЙ ОПАСНОСТИ



Наш корреспондент получил задание проникнуть в школы города с нехорошими намерениями

Бородатый человек в маске с оружием в руках не чета тому неопределенному «бабаю», которым в детстве пугали нас взрослые. После трагических событий в Бесланской школе «бабай» приобрёл совершенно конкретные черты. Теперь ясно всем: школа, детсад и даже больница не являются больше безопасным местом. Наоборот – это места повышенной опасности. Именно здесь терроризм утверждает: в мире не осталось ничего святого.

Начальник управления образования г.Ангарска Елена НИЗИЕНКО на фоне последних трагических событий высказалась о необходимости принятия дополнительных мер по обеспечению безопасности учащихся школ города. Какими будут эти меры – покажет время, а пока по заданию редакции мной было проведено обследование городских школ на предмет состояния их охраны, в частности пропускного режима.

Я побывал в шести школах и для полноты картины в двух профлицеях.

Школа №4 по случайному выбору оказалась первой. 11.45, перемена. Сразу на входе меня встречает охранник.

- Мне бы к директору, - говорю я первое, что пришло в голову.

- Пройдите на второй этаж, - предлагает охранник.

Больше никаких вопросов. Учителя, стоящие группками, не обращают на меня никакого внимания. Начался урок, все расходятся по классам, я один в пустом коридоре, спускаюсь в холл.

- Нашли директора? – интересуется охрана.

- Да, спасибо, до свидания. А какие средства защиты от дураков у вас имеются?

Несмотря на неожиданность вопроса, получаю полный ответ:

- Тревожная кнопка, 3 минуты – и ГБР на месте, - парню явно скучно. - Работаю с утра до 15.00, - выдаёт он мне весь свой режим.

Далее мой путь лежит в **школу №5.** Идёт урок. Тут за безопасностью следит... симпатичная улыбающаяся девушка.

- Вы к кому?

- К директору, - повторяю опробованный вариант, и не напрасно – больше вопросов ко мне у неё нет.

Второй этаж. По коридору навстречу мне идет мужчина. Оказалось – директор. Очень внимательно: «Вы к кому?» Выкручиваюсь: «К вам насчет работы». Короткий диалог - и вниз. Прохожу мимо охранницы, начинаю разговор. Под предлогом, что хочу устроить сына в охрану, получаю достоверную информацию из первых рук. В школе имеется карманная тревожная кнопка, дежурство с утра до 17.00. Серьезных происшествий не было, 3 минуты – и ГБР здесь. Прощаюсь.

Через дорогу **профлицей №36.** Центральный вход закрыт. Вхожу со двора. Никого. Налево и направо узкие коридоры. Иду направо. В холле охранник, мужчина лет тридцати. Серьезный вид - агентство «Гранит».

- К кому?

- К директору.

- Цель?

- Работа.

- Запишитесь в журнал. Ваша фамилия, документ?

- Документа нет. Иванов.

- Ставьте вместо документа прочерк.

Поднимаюсь на второй этаж. Погулял по холлу, спускаюсь, узнаю заработок под прежним предлогом и кое-что еще. Дежурит с утра до 15.00.

- А потом?

Смотрит настороженно:

- Кто-то из персонала лицея.

- До свидания.

Впереди школа №2. 12.55. Девочки на крыльце матерятся. В холле охранник из «Старком Бриз». Спокойный мужчина лет 32 направляется ко мне. Стандартный вопрос – стандартный ответ.

- К директору? Его нет. Зачем?

- Насчет работы. А завхоз?

- Его тоже нет.

- Тогда пойду поищу кого-нибудь, – упорствую я.

Идет за мной, провожая до завуча. Захожу.

- Ищу работу.

- Нет.

- До свидания.

Охранник ждет у дверей. Спускается за мной вниз. «Вот привязался!» - с одобрением думаю я.

- Ну а как у вас насчет работы?

- В «Старкоме»? Дежурим здесь до 14.00.

- А потом?

- Не знаю.

- А что нового после Беслана?

- Собираются поставить вертушку, пропускной режим как на заводе.

- А средства защиты и усмирения?

- После получения лицензии можно иметь газовый баллончик, а дубинка в школе не разрешается.

- А что еще? – настаиваю я.

- Еще есть тревожная кнопка.

- У тебя?

- Нет, у вахтера, - охранник напрягается и смотрит прямо в глаза. Запоминает.

Недалеко **школа №38.** 13.25. Уроки. Направо за стойкой вахтер - женщина лет 55.

- Мне бы к директору.

- Сейчас придет.

- Куда?

- Сюда.

- Он что, сидит здесь вместо охранника?

- Нет, тут у него рядом кабинет.

- Я тороплюсь, насчет работы узнать, может, сам поднимусь?

- Нет, ждите.

Продолжаю упорствовать:

- Я все-таки поднимусь наверх.

Женщина, немного подумав и глядя в окно, твердо:

- Нет.

- А как вы без охраны, давно?

- Давно.

- А тревожная кнопка?

Подозрительный взгляд, сдержанно вздыхает, молчит. И вдруг:

- А я вот не выпущу вас отсюда, пока с ним об охране не поговорите.

Обещаю забежать позже, ухожу.

Чтобы далее не утомлять вас, коротко о посещениях еще двух школ и одного профлицея.

В **школах №3** и **№32** охрана - уже знакомый «Старком Бриз». Охрана – мужчина в форме с тревожной кнопкой в кармане. В общем, впечатление неплохое. В **школе №3** дежурство с утра до 17.30, охранник сопровождал меня до директора.

В **профлицее №35** на вахте дежурили женщина с повязкой и пара учащихся. Женщина, видно, преподаватель. С профессиональной охраной вопрос решается, но что-то не ладится – с ее слов.

Закончив на этом свою секретную миссию, порадовался, что меня не заподозрили в терроризме и никуда не забрали. И огорчился: хорошо, что по школам ходил я, а не какой-нибудь выродок. Иду в редакцию. По ходу делаю оргвыводы.

Охрана (профессиональная) есть почти во всех школах. Несмотря на это, школы доступны для проникновения посторонних лиц под любым предлогом. Хотя школа – не режимное предприятие с секретным производством и трудно представить более жесткие меры контроля при входе. Усиление мер безопасности – вынужденная необходимость. Ведь терроризм проникает во все уголки мира, и неизвестно, кто будет его следующей жертвой.

Олег ДОНСКОЙ.
Фото Любови ЗУБКОВОЙ.

Ликбез

НАЛОГ НА ИМУЩЕСТВО: КТО И СКОЛЬКО

- У меня приватизированная квартира, в которой две доли - моя и внука. Я - пенсионерка, имею льготу - налог на имущество не плачу, но его должен платить мой 10-летний внук. Неужели правда?

Л.Л.Федотова.

По информации Светланы МИХАЙЛОВОЙ, главного инспектора налоговой инспекции, налог на имущество физических лиц действительно платят все, кто зарегистрирован в договоре и является владельцем квартиры, независимо от возраста.

- От уплаты налога освобождены только пенсионеры всех категорий, участники и инвалиды Великой Отечественной войны, инвалиды первой и второй группы, инвалиды с детства, военнослужащие Министерства обороны, войск МВД, ФСБ, чернобыльцы.

Таким образом, внук действительно должен платить налог на имущество - таков закон.

- Сейчас многие горожане кинулись приватизировать свои квартиры. Какой налог на имущество им придется платить ежегодно?

- Налог на имущество в Ангарске платят более 100 тысяч человек (около 98 тысяч - налог на квартиры, более 5 тысяч человек - на жилые дома и коттеджи). Сумма налога зависит от оценки БТИ. К примеру, налог на однокомнатную квартиру составляет около 150, двухкомнатную - около 300 рублей в год. Если один человек владеет двумя такими квартирами, налог составит более 800 рублей.

- Насколько вырос этот налог в 2004 году по сравнению с 2003 годом?

- Примерно на 20-30%. БТИ ежегодно проводит переоценку имущества, оно дорожает, соответственно растет и налог.

- Наш читатель недоумевает: он три года не получал уведомления об уплате налога на квартиру, а недавно получил грозную бумагу о долге. Инспекция требует оплатить налог с немалой прибавкой в виде пени.

- Мы практически охватываем всех - высылаем уведомление о выплате определенной суммы по почте заказным письмом по месту прописки налогоплательщика. Согласно Налоговому кодексу уведомление считается врученным после шести дней его отправки.

- Независимо от того, получил его человек или нет?

- Именно так. Немало уведомлений возвращается в налоговую инспекцию из-за того, что человек по какой-то причине его не получил. Мы такие уведомления храним, чтобы даже через несколько лет доказать налогоплательщику, что бумага ему была отправлена.

- А если все же уведомление где-то застряло?

- Тогда человек пишет в налоговую инспекцию заявление, мы поднимаем архив.

- Другой наш читатель уверяет, что его сосед - владелец приватизированной квартиры много лет не платит налог на имущество и налоговая инспекция его не трогает. Такое может быть?

- Если квартира приватизирована не до конца - у нас нет сведений о ней. Соответственно и налога нет.

- Человеку можно позавидовать?

-До той поры, пока ему не понадобится совершить какую-то сделку со своей квартирой - продать ее, обменять. Тогда человеку придется оформить приватизацию по всем правилам. И заплатить за все годы налоги и пени.

- А пеня набегает большая?

- За каждый день просрочки на сумму задолженности 1/300 ставки рефинансирования. Если налог на двухкомнатную квартиру составляет 270 рублей, то за месяц набежит 35 рублей пени.

- Что ждет явных неплательщиков?

- Суд. Ежегодно мы направляем около тысячи исковых заявлений. Обычно горожане, получив повестку, оплачивают налог еще до суда.

- Есть ли сроки оплаты налога на имущество? Почему уже сейчас горожане получают извещение об уплате налога за 2004 год?

- Существуют два срока: 15 сентября и 15 ноября. Согласно Налоговому кодексу это сроки уплаты налога за текущий год.

- Куда уходят поступающие суммы налога на имущество?

- 50 процентов идет в городской бюджет. Так, в этом году городская казна получила за счет собственников недвижимости около 1,5 миллиона рублей.

Подготовила Ольга КРАСНОВА.

МЕЖДУ НАМИ...

НЕХОРОШИЕ СЛОВА

Позвонил знакомый писатель и вдруг спросил: "Какие для вас самые страшные слова?" Он многих об этом спрашивал, и ответы, очевидно, что-то для него значили. Ну, этими словами набиты все карманы, такова уж наша жизнь.

Небольшую часть этих "нехороших" слов я поместил в простейший крестослов. Не забудем, что на свете есть прекрасные явления и добрые слова. Но в данном случае я как бы отвечаю на вопрос знакомого писателя.

Заполните ответами-отгадками горизонтальные строки. В слове выделенной вертикальной колонки под стрелкой прочтете еще одно слово.

Как и полагается в такой игре, все ответы - существительные в именительном падеже.

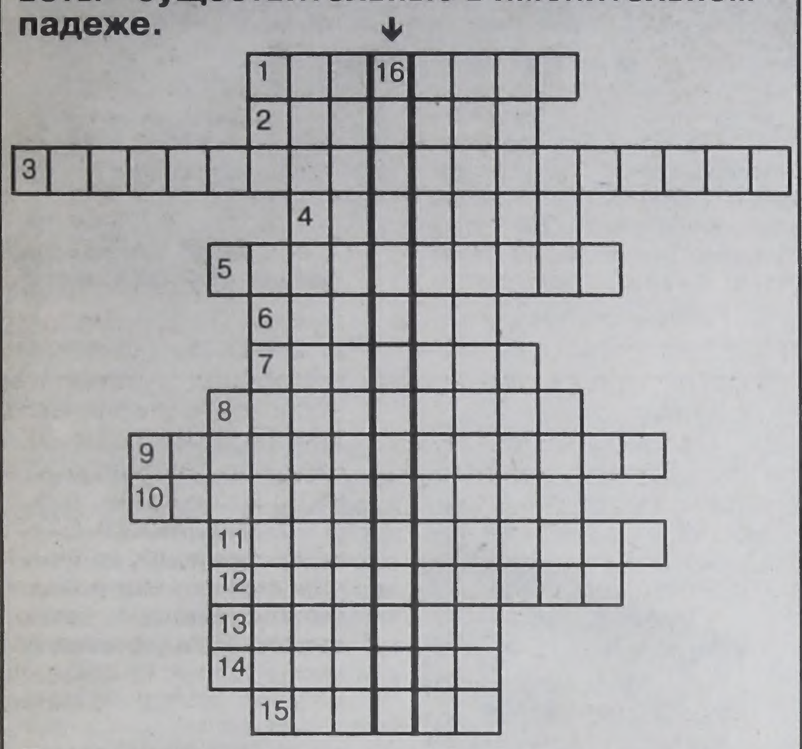

По горизонтали:

1. Добровольное сумасшествие. Сократ считал, что это явление не рождает пороки, оно их обнаруживает.

2. Кто, по слову Наполеона, всегда имеет преимущество перед человеком образованным, потому что всегда доволен собой?

3. То, чем страдают наши спортсмены перед каждым серьезным состязанием.

4. Джефферсон уверен, что это дерево надо поливать кровью.

5. Слово, которым прожужжали все уши, но без особого толка.

6. Этим жив чиновничий мир. Эксперты полагают, что только иркутские инспектора ГИБДД имеют от этого 250000 рублей ежедневно. В масштабах страны это, разумеется, мелочь.

7. Верхи этим гордятся, а низы от этого же плачут.

8. Ящик с грязью, насилием, глупостями и враньем.

9. И в нашей новой биографии
Мы, как всегда, стремились в бой,
Чтоб ..... отнять у мафии
И передать ее другой.

10. Новомодное ругательство (услышал на улице): "Иди ты в ....."

11. Главный жонглер на политической арене.

12. В Иркутской области число официально зарегистрированных людей, подверженных этому явлению, в три раза больше, чем в среднем по России. Около 80% из них - молодежь до 18 лет.

13. Мудрые люди говорят, что из этого нет пути назад.

14. "Из крайностей свободы возникает величайшее и жесточайшее ....." (Платон).

15. Писатель Б.Стругацкий считает, что этого в мире 90%. "Ничего пессимистического в этом нет, - говорит писатель, - как, скажем, и в утверждении типа: "Если вы упадете с десятого этажа, то, скорее всего, расшибетесь насмерть". Это просто констатация некоего наблюдаемого и не раз установленного факта".

По вертикали:

16. Нефсифан, древнегреческий философ, учитель Эпикура: "Нет ничего достоверного, кроме ...". Чего?

Леонид БЕСПРОЗВАННЫЙ.

Ответы:
1.Пьянство. 2. Невежда. 3.Шапкозакидательство. 4. Свобода. 5. Инвестиция. 6. Взятка. 7. Реформа. 8. Телевизор. 9. Собственность. 10. Заскобрание. 11. Жириновский. 12. Наркомания. 13. Сытость. 14. Рабство. 15.Дерьмо. 16. Недостоверность.

ГОРЯЧИЙ ТЕЛЕФОН РЕДАКЦИИ:
52-26-58
ПОЗВОНИ И СПРОСИ!

КАК ПОДТВЕРДИТЬ СТАЖ?

-Я работал в годы войны в колхозе, но этот факт в трудовой книжке не зафиксирован. Как мне восстановить этот стаж? И как восстановить стаж моей внучке, которая работала без трудовой книжки в частной фирме, которая теперь не существует?

Василий Иванович Климов.

Отвечает начальник отдела по труду и управлению охраной труда администрации АМО Татьяна МУРАТОВА:

- Стаж работы в фирмах-однодневках подтверждается либо соответствующей записью в трудовой книжке, либо вторым экземпляром трудового договора, который должен оставаться на руках у работника.

Главный специалист Ангарского отделения Пенсионного фонда Галина КОЗЬМИНА:

- При восстановлении стажа обязательно нужна справка из той местности, где находился колхоз, в котором вы работали во время войны, о том, что архивные документы утеряны. Стаж могут подтвердить два свидетеля, которые работали в этом колхозе вместе с вами. У этих свидетелей обязательно должны быть об этом записи в трудовой книжке и им на момент начала войны должно исполниться 14 лет. Только справки или только свидетелей недостаточно - при восстановлении стажа необходимо и то, и другое.

Подготовила Инна РУКОСУЕВА.

КТО ЗАМЕНИТ БАТАРЕЮ?

- У нас потекла батарея. Вызвали сантехников. Они убрали одно прохудившееся звено, но батарея опять дала течь. Тогда в ЖЭКе нам предложили купить новую батарею за 2 тысячи рублей. Мы пенсионеры, и денег таких у нас просто нет. Батарея восстановлению не подлежит. Имеет ли право ЖЭК с нас требовать деньги за новое оборудование?

Мазуров.

Отвечает Ольга ЖУК, главный специалист по эксплуатации жилого фонда РСП ЗАО ДОСТ:

- Замену радиаторов ЖЭКи производят за свой счёт при капитальном ремонте помещения. В данном случае, если батарея в плохом состоянии и заварить её невозможно, жильцам придётся решать проблему своими силами.

Подготовила Светлана ГАЙНУТДИНОВА.

ЧТО ЗА БУДКА?



- Около наших домов несколько месяцев назад была сварена железная будка, кому она понадобилась? Мы видели, что в ней хранится сварочный аппарат. Порой около неё скапливаются машины, трактора, проходят сварочные работы, стоит шум и грохот.

Жители 26, 28, 29 и 30 домов 6"а" микрорайона.

Отвечает управдом Наталья ГОРБАТЕНКО:

- Это не будка, а небольшой гараж. Его пришлось поставить, т.к. нет никакой возможности хранить свой инвентарь где-либо в другом месте, нет подсобок. В нём мы храним сварочный аппарат, который забираем каждое утро для выполнения сварочных работ на участке, вечером аппарат привозим обратно. Также в этом гаражике хранится бетономешалка, которая, кстати, работает бесшумно. Она необходима для того, чтобы отремонтировать, например, крыльцо подъезда, положить плитку и т.д. Теперь, когда уличные работы кончились, мы даже не будем ею пользоваться.

Шум и грохот стоял только в течение двух дней в сентябре. Тогда, чтобы заварить дыры в мусорных контейнерах, пришлось воспользоваться трактором, чтобы переворачивать контейнеры.

Подготовила Юлия ВОЛКОВА.
Фото Любови ЗУБКОВОЙ.

ОФИЦИАЛЬНО

Штрафы

ПОЙМАЛИ ЗА РУКУ

Тридцать три протокола по фактам нарушения благоустройства рассмотрела на минувшей неделе административная комиссия. Восемь из них составили в Управлении архитектуры, по девять – в КУМИ и Управлении по торговле и защите прав потребителей, четыре – в ГИБДД. Общая сумма штрафов – 30 тысяч рублей. Об этом на оперативном совещании у мэра сообщила председатель комиссии Марина КОЗУБ.

11 уведомлений о несанкционированных изменениях архитектуры балконов на центральных улицах направлены в область. Собраны документы на 20 фирм, предлагающих интим-услуги, данные переданы в УВД.

Отделу экологии впервые удалось доказать, что грузовик свалил мусор в неположенном месте. Был найден свидетель, который дал показания. Уведомление направлено в магазин «Шатура», допустивший правонарушение.

Итоги

ОТДОХНУЛИ, НО НЕ ВСЕ



Итоги организации летнего отдыха детей были подведены на совещании директоров оздоровительных лагерей, представителей отделов администрации, санитарных врачей и пожарных. Главный итог: было оздоровлено 14 582 ребенка. Это больше, чем планировалось, но меньше, чем хотелось бы. Всего в городе почти сорок тысяч детей. Решено на следующий год продумать летнюю программу так, чтобы отдохнуть смогло как можно больше ребятишек.

По линии УСЗН из муниципального бюджета на летний отдых было выделено 315 тысяч рублей, еще 58,5 тысячи – на реабилитацию детей-инвалидов. В оздоровительные лагеря были приобретены 52 путевки, 372 ребенка из малообеспеченных и неблагополучных семей питались в социальных столовых. 230 путевок в санатории и на курорты региона поступило за счет средств областного бюджета.

Отдел по культуре помог школьникам отдохнуть в скаутских и спортивных лагерях.

168 спортсменов (вместо 95 планируемых) летом тренировались на турбазах области. 40 детей из горнолыжной школы и 37 из других организаций с пользой провели время на базе «Горнолыжник». Из бюджета на это было затрачено 322 тысячи рублей.

Управление образования организовало летние путешествия для 2224 школьников. 1560 учащихся провели лето в лагерях дневного пребывания. Также из местного бюджета были выделены средства на 150 путевок в лагерь «Космос». В будущем году количество «ангарских» мест в этом лагере будет увеличено.

Экономим

ТЕПЛО УЧИТЫВАЕМ

В этом году в рамках реализации программы энергоресурсосбережения администрация Ангарска установила 87 приборов учета тепловой энергии и 23 единицы средств автоматической регулировки на 83 объектах социально-культурного и бытового назначения. Имеются в виду школы, детские сады, больницы и поликлиники. На некоторых объектах устанавливается несколько приборов учета по количеству тепловых узлов.

На эти цели из бюджета было затрачено в общей сложности 8 миллионов 64 тысячи рублей.

Установить один прибор учета тепла, включая монтажные работы, стоит примерно 80 тысяч рублей. Поэтому средствами регулировки оборудуются только крупные объекты, где окупаемость прибора минимальна, а экономия значительна.

Цифра

ДОХОДОВ БОЛЬШЕ

По состоянию на 1 октября в бюджет Ангарского муниципального образования получено доходов 1 миллиард 482 тысячи рублей. Расходов произведено на 1 миллиард 406 тысяч. Остатки переходят на октябрь для бюджетных выплат.

Основные расходы: 646 миллионов направлены на выплату заработной платы с начислениями, 23 миллиона на закупку медикаментов, 60 миллионов на питание. Более 70 миллионов в структуре расходов составляют коммунальные платежи, 168 миллионов – субсидии. Рекордная цифра – бюджет развития, который составил 205 миллионов. Их них 78 миллионов направлены на строительство.

Пресс-служба администрации АМО.
Фото Любови ЗУБКОВОЙ.

Суд недели

ОШИБОЧКА ВЫШЛА!

Начало 2003 года было ознаменовано огромными очередями в свежеиспеченную теплосбытовую компанию: пенсионеры, напуганные тем, что им могут отключить теплоснабжение, скопом ринулись заключать договоры. Потом организационные вопросы несколько утряслись и энергетики стали под лупой рассматривать, что же они в горячке первых дней работы поназаключали. И выяснили весьма невыгодные для себя вещи.

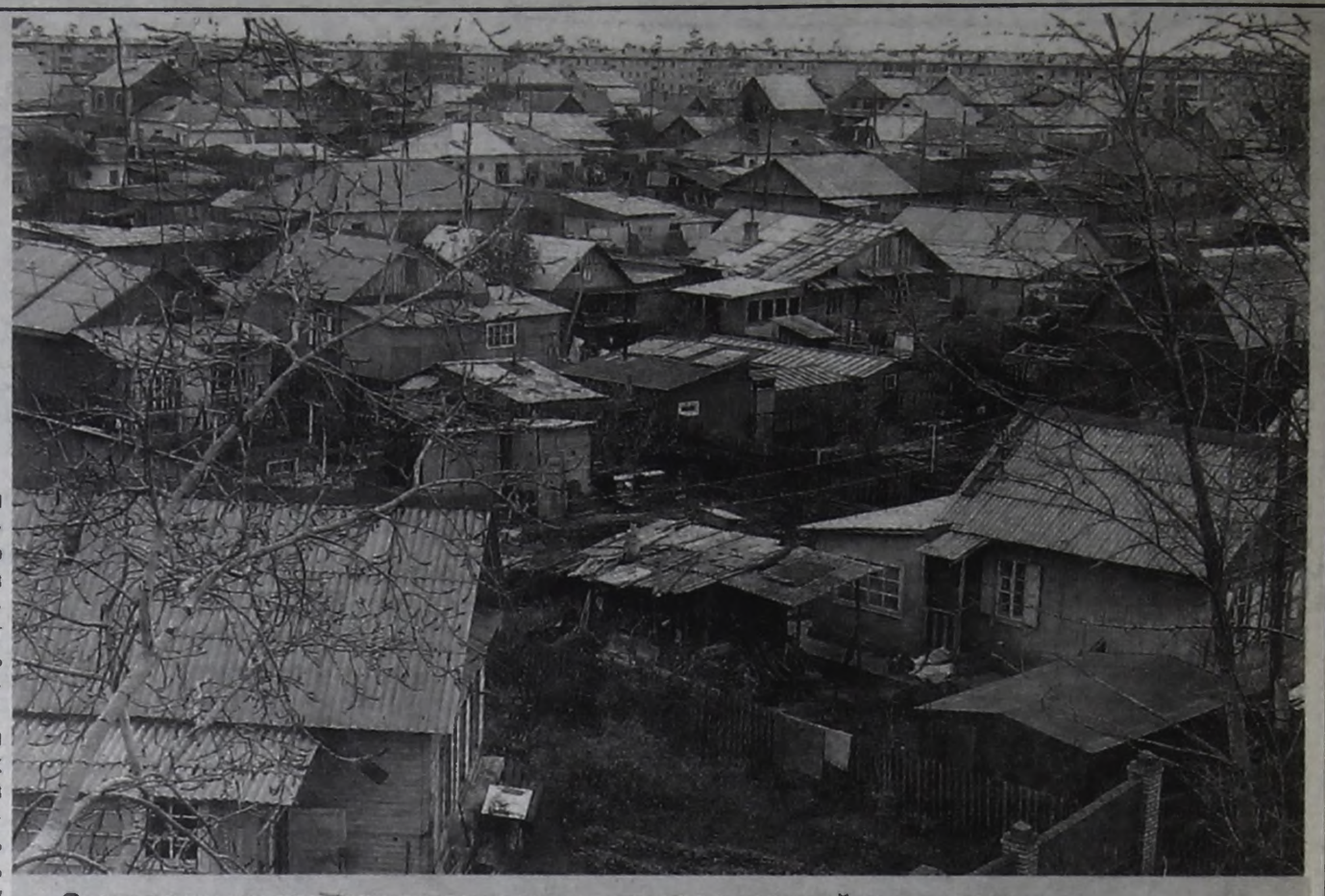

Энергетики хотят повесить свои теплопотери на жителей этих домов.

Договор с теплосбытовой компанией заключили жители двухсот домов поселка Байкальск. Поскольку их дома являются не частной, а муниципальной собственностью, по идее они должны платить за тепло так же, как жители квартир в многоэтажках, - 6,59 рубля за квадратный метр. Ведь платят же они квартплату в ЖЭК, а если бы это жилье считалось частным, никакая квартплата с жильцов не взималась бы.

Но на беду байкальцев в теплосбытовой компании опомнились, увидели, что их домики вовсе не квартиры в блочных домах, что теплопотери здесь колоссальные, и стали давить на жильцов, чтобы те расторгли заключенные договоры и заключили их снова, но уже с фирмой "Энергосбыт". Которая берет плату за тепло не по квадратным метрам, а по кубическим - с наружной стены домов. Причем жильцам сообщили, что в каждом отдельном случае плата за тепло будет начисляться индивидуально - в зависимости от теплопотерь каждого дома. В любом случае плата за тепло у жителей Байкальска автоматически возрастет в несколько раз.

Двадцать владельцев квартир в байкальских домах безропотно согласились на эти условия и перезаключили договоры. Остальным, большая часть которых пенсионеры, инвалиды и другие получатели субсидий, это не по карману. Они стали искать защиты у власти и в прокуратуре. Прокурор дал ответ, что заинтересованная в расторжении договора сторона имеет право расторгнуть его только в судебном порядке.

Теплосбытовая компания именно так и сделала: подала в суд на жителя Огурцова, чтобы создать прецедент, выиграть суд и под сурдинку расторгнуть договоры со всеми остальными. Справиться в суде с отлаженной юридической машиной энергетиков простому обывателю, у которого к тому же просто нет денег на адвоката, практически невозможно - это все равно что становиться под асфальтовый каток. Если, конечно, жителей Байкальска не поддержит юридический ресурс администрации АМО.

Например, юрист администрации Александр ШАФИР бесплатно представлял в суде интересы Василия ШАЙТАНОВА, выигравшего у теплосбытовой компании право оплачивать горячую воду по счетчику. Но тогда администрации было тоже важно создать прецедент. Начальник юридического отдела администрации АМО Евгения ПОНЯТОВСКАЯ пообещала Огурцовым содействие.

Инна РУКОСУЕВА, Любовь ЗУБКОВА (фото).

Шлагбаум недели

ХОДА НЕТ!

Неделю назад ангарчанин Сергей довозил до дома №10 в 17 микрорайоне своего отца-инвалида, но к зданию проехать не смог. Стоит оговориться: пятиэтажный дом уже больше 10 лет соседствует с психоневрологическим интернатом, больше известным в народе как дом престарелых. Крепко связаны эти два здания одним асфальтированным подъездным путём и сетчатым забором-рабицей. Недавно этот подъездной путь загородил шлагбаум и ворота. Сергею охранник интерната просто отказался поднять шлагбаум. Аргументировал свой отказ распоряжением администрации. Сергей пытался объяснить, что отец у него не ходит, каждый раз приходится старика до квартиры на руках поднимать. Никакие уговоры не помогли. Пришлось Сергею поднапрячься и нести своего родителя на руках. Жители злополучного дома с недавних пор сталкиваются с этой проблемой ежедневно. Ни днём, ни ночью проехать к дому нельзя. Слава Богу, хоть пройти можно – через калитку.



Для жителей 10-го дома (слева) шлагбаум всегда опущен, что называется, ни проехать, ни пройти.

Дело в том, что администрация интерната решила благоустроить территорию и поставила ограждения, которые по проекту никак не должны были помешать свободному проезду транспорта к соседнему дому. По проекту предполагался отдельный въезд, должен быть и отдельный подъезд к интернату. Проект был утверждён в отделе архитектуры и градостроительства. Началась программа благоустройства. Ограждения поставили согласно проекту, а на въездах, видимо, решили деньги сэкономить. Ничего переделывать не стали, а оставили только один общий въезд со шлагбаумом. Впрочем, это никого поначалу не смущало. По договорённости вахтёр открывал ворота, поднимал шлагбаум и пропускал не только специализированные машины (мусорки, скорые, пожарки), но и личный транспорт. Однако вдруг без объявления войны жителям соседнего дома стали отказывать во въезде в родной двор.

- Проект действительно был согласован, - говорит Людмила ЛЕВЧЕНКО, главный специалист инспекции госархстройнадзора. - Но в полном объёме выполнен не был. Такая система проезда незаконна и наказуема. Мы уже выписали администрации интерната штраф за невыполнение работы в полном объёме. И обязали благоустроить территорию в соответствии с проектом.

Как говорит Игорь КОМАРОВСКИЙ, директор "Секом-Холдинга", дом №10 находится в ведомстве их жилищно-коммунального хозяйства. О сложившейся ситуации они осведомлены. И пытались оговорить этот вопрос с руководством интерната. Но оно навстречу не идёт и считает, что создание ещё одного проезда - это дело города. Городу надо - пусть строит.

Светлана ГАЙНУТДИНОВА. Фото Николая СТЕРНИНА.

Соревнование недели

КАК КРИМИНАЛ МИЛИЦИЮ ОБОГНАЛ

Олега КАЛИНИНА знают и уважают многие ангарчане. Олег - ветеринарный врач, вылечивший, спасший, прооперировавший не одну сотню собак и кошек - наших самых преданных друзей. На прошлой неделе его едва не убили. Отвлекся бы на минутку ангел-хранитель, и писала бы я сейчас не заметку, а некролог. Дело было так.

Живет Калинин в старом городе, недалеко от автостанции. Место вроде бы центровое, неокраинное, людное, но в нашем "добром городе", как утверждает это телекомпания "Ангарск" с помощью рекламы на одной из маршруток, получить по голове можно прямо на красивой центральной площади. Итак, доктор ставит машину на стоянку у станции юных техников и возвращается домой. Вот уже и свой двор, и подъезд виден, и окна родимые ... В общем, потерял бдительность, не услышал шагов шакалья за спиной. Ну да шакалы умеют ходить.

Очнулся Калинин уже в квартире, куда его принесли соседи, наткнувшиеся на тело во дворе. Дико избит, ограблен. Часы показывали около часу ночи - значит, пролежал на улице около двух часов. Первым делом попросил жену вызвать милицию. Милиция отозвалась и ответила: "Жив? Значит, сначала вызывайте "Скорую помощь". От госпитализации Калинин отказался: грабители унесли ключи от машины и квартиры, документы, что делало жизнь близких ему людей небезопасной. Следовало разбираться, а не лечиться. Калинин снова позвонил в милицию и услышал: "Ждите, приедем".

Олег не может сказать точно, СКОЛЬКО РАЗ в эту ночь он звонил в милицию и сколько раз слышал обещание приехать. Милиция появилась на следующий день в 11 часов в лице участкового инспектора Александра Иннокентьевича ГУРОВА. Усталого, недовольного, злого и грубого.

- Вообще - то я пострадавший, а значит, больной и нервный, - попробовал призвать доктор капитана к порядку.

- А я с ночи, - парировал участковый. - И у меня участок - от вокзала до Кирова.

Калинин представил этот фронт работ и замолчал. Только не понял, от какого вокзала: авто или железнодорожного? Нашего человека надо треснуть по голове, чтобы он прозревать начал, вопросами разными мучиться. К примеру, сколько же всего в Ангарске участковых: трое или четверо? И чего они на таких участках вообще делают: спортивным ориентированием занимаются или описанием ландшафта с высоты птичьего полета? Работать-то реально невозможно, это и непотерпевшему ясно.

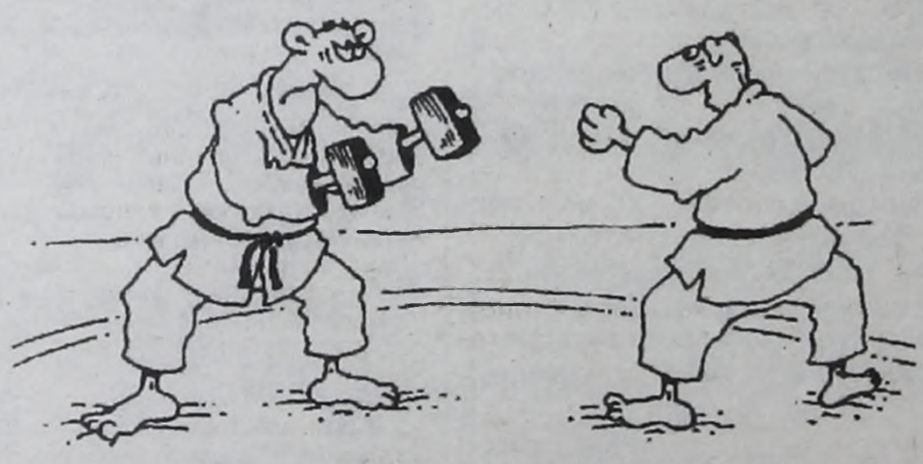

Ну, на свои догадки ответ он получил незамедлительно. Потому что участковый посоветовал заявления не писать. Ни к чему, мол, бумагу портить. Толку-то все равно никакого не будет. Одна волокита, бумажки и проблемы. Калинину ближе было думать о собственных проблемах. И он понимал: при заявлении ему легче будет восстановить утраченные документы, потому как он будет как есть пострадавший, а не лох-потеряха.

К большому неудовольствию участкового заявление было написано, и на следующий день к Калинину пришли следователь с помощником.

Калинин смотрел на их работу и диву давался. Ни участковый, ни следователь не переговорили с соседями, его нашедшими, и с теми, чьи окна выходят во двор. В старых домах много пенсионеров и стариков - кто-то мог что-то видеть, узнать, описать... Когда Олег лежал во дворе, дома надрывался телефон - словно кто-то хотел сказать об этом родным ...

Думаю, закончилась бы вся эта история, как и сотни ей подобных, ничем и никак, если бы Олега не встретил на улице знакомый, скажем так, имеющий отношение к криминальному миру. С этого момента милиция и криминал города трудились над одним делом, и догадайтесь с трех раз, у кого из них получилось лучше?

Знакомый прислал доктору молодого паренька. Тот побегал, поговорил, послушал и выдал:

- Деньги, конечно, уже не догоним, а вот документы попробуем.

И действительно: утром дворник принесла Калинину подброшенный паспорт, а через полчаса нашлись и документы на машину.

Одно из двух: либо таких пареньков в Ангарске больше, чем участковых, либо у них рабочие участки меньше.

Галина АМЯГА.

Продолжение темы:
"В" № 102 от 18 сентября

ВЫКИДЫШ



Обычно на свалку вывозят всё некужное, негодное, то, что давно отслужило свой век, пользы никакой не приносит и только место попусту занимает. Рухлядь, хлам, мусор разный, отходы производства... Сегодня у нас

Конечно, когда человека жизнь выбрасывает на свалку, неприлично этому радоваться. Многие и не радуются. Но и не сочувствуют. Потому что плохо, когда такой человек живет на улице. Но еще хуже, когда он живет с вами по соседству.

АЛИК

...Когда-то в этой двухкомнатной квартире жили старики. Когда они умерли, в нее заселился их сын Алик, к тому времени выгнанный всеми подругами за пьянство. К семейной жизни он абсолютно непригоден по причине совершенной аморальности. Для того чтобы выпить, ставит спектакли и рекорды. Такое может придумать – Копперфильд и МХАТ в одном флаконе! Потому жен его я не сужу: мол, бороться надо было за мужика, плечо подставлять. Людка-малярша делала это профессиональнее и дольше всех. За что и получила однажды утром большой букет лохматых астр. Она его за хлебом в магазин отправила, редкий день трезвого и хмурого, а он явился через пять минут, веселый, с цветочками.

- Ой, - забыла про хлеб и расчувствовалась Людка. – Дай я тебя поцелую!

- Ты лучше стол накрой, по маленькой налей, все-таки праздник, - остановил жену Алик.

- Какой? - не поняла Людка.

- Так люблю ж я тебя, - укоризненно сказал Алик.

Когда Алик уже храпел, достигнув нужного градуса, Людка убрала со стола и пошла вынести мусор. Во дворе на асфальте она обнаружила дорожку растоптанных пешеходами астр.

- Нину Ивановну со второго подъезда хоронили, - объяснила соседка. И Людка поняла, что ее любящий муж, чтобы найти повод выпить, набрал цветочков прямо с последнего пути покойницы. Ну кто бы такое выдержал?

У Людки хотя бы детей не было, а один из Аликиных дружков имел их ПЯТЬ! И все равно многодетная жена выселила его в подвал, откуда он вскорости перебрался к Алику.

В этой компании живет и Женя – 60-летний маленький синий человек. Синий, потому что весь в наколках. Однажды ему в магазине сказали, чтобы он сначала перчатки снял, а потом за хлеб брался. Женя не понял: какие такие перчатки? Оказалось, это руки, покрытые затейливой татуировкой от ногтей до плеча. А чем еще было заняться в тюрьме, где он просидел с короткими передышками 38 лет? За это время его семья куда-то переехала, адрес папульке не оставили – кому он нужен на свободе? Алика он встретил у посудоприемного пункта. Узнал в нем друга детства. Очень обрадовался – есть теперь у кого голову преклонить.

Среди здешних временных постояльцев и частых гостей выделялся особыми способностями мужик по кличке Рюкзак, лишенный хитрюгой женой собственного дома. Рюкзак - потому что он всегда и везде ходил с этим вещдоком. А способности у него действительно были необыкновенные! Вот сидят они, варят супчик из дворового Шарика, кто-то мечтательно скажет: лучку бы для аромата! Рюкзак поднимается, идет к ближайшему мусорному баку и находит там головку лука. Ну, допустим, лук на нашей помойке - это просто. Но с таким же успехом Рюкзак мог найти кусок красной рыбы, початую коробку конфет ассорти, пачку чая со слоном и бутылку с остатками растительного масла. Мужики даже спор держали: шпроты! шоколад! гречку! плавленый сырок «Волна»! булочку с изюмом! Потом бросили – кому охота все время проигрывать – Рюкзак находил все! Однажды принес торт. Красивый, большой, ЦЕЛЫЙ. Согрели чай, сели в предвкушении маленькой радости, но разрезать торт не смогли. Ни ножом, ни стамеской, по которой прицельно били молотком. Торт стоял как Брестская крепость – накося выкуси. Алик рассказывал, что они его потом бросали в кастрюлю с заваркой типа сахар и варили. Хватило на месяц.

Другого звали Бриллиант. Видели бы вы это сокровище! Говорят, когда из дома уходил, супруга на радостях даже такси ему вызвала. История его прозвища такова. Сидят мужики, выпивают, байки травят. Попало одному на язык словечко «бриллианты», и посыпались разные истории об этом камне – из истории, географии, геологии и классической литературы – в СССР обязательное среднее образование все-таки было, люди в детстве не только клипы смотрели, потому бомж от 40 лет и старше – человек, как правило, начитанный, а часто и весьма образованный. И вот, когда все уже выговорились, этот мужичонка тихо так говорит:

- Ну и чё, что дорого? У меня этих брильянтов дома в подвале целый ящик стоит.

Все замолчали. Глядят. Кто с интересом, кто с опаской – с ума сошел или правда? И где находится у нас этот подвал?

Слово за слово, аккуратно, нежно, не спеша, как из селедки косточки, и выясняется: точно! Есть у него и подвал, и ящик. Только вместо бриллиантов лежат там ГИРЛЯНДЫ! НОВОГОДНИЕ! НА ЕЛКУ!

Некоторым нашим мужикам что бриллианты, что гирлянды – один фиг!



руки у Алика золотые. Но даже такие руки работодателю не нужны, если приставлены к пьяной голове.

Однако вернемся в квартиру, где живет вся эта веселая компания. Рано утром ее обитатели расходятся по помойкам. К обеду рабочий день кончается. Все, что найдено, тащится в дом. В результате он тоже сильно похож на помойку. Попадаются по-настоящему редкие вещи типа старинного утюга, перекидного металлического численника или старого издания «Декамерона», еще с картинками, очень много всякой одежды, старой обуви, книг, мягких игрушек, подшивок «Спид-инфо» - единственная газета, которую, утверждают ветераны помоек, ангарчане подшивают как книжки. Но главный интерес - это, конечно, продукты. Моя подруга, врач «Скорой помощи», однажды приехала по вызову в такую хату. У хозяйки – женщины неопределенного возраста - были странные боли в животе.

- Что ели? - спросил ее врач строго.

- А не зна-а-а-ю, - протянула она кокетливо. – Мой-то меня с помойки кормит, но вку-у-сно!

Нормальный человек помирает после первого такого обеда, бичи едят так годами и очень недурственно себя чувствуют. А потому что голова у них ни о чем не болит. У людей – работа, карьера, налоги, кредиты, квартплата, раковины, крана и даже унитаза. Мочатся и по большому ходят здесь в дырку канализации. Попасть точно бывает трудно. Потому запах стоит убийственный и явственно ощущается уже на лестничной площадке.

Когда жильцы трезвы, да в настроении, да на улице не холодно, да лето, они ходят на Китой за водой и - случается - все это моют. Но случается такое совпадение всех вышеперечисленных условий весьма редко. «Водоканал» обещает подключить воду только после уплаты всей суммы долга. Для Алика это практически то же самое, что предложить ему выбираться в президенты. То есть воды нет и не будет. Света и канализации тоже. Телефон у него обрезали в первый год. Из всех благ цивилизации оставлены только теплые батареи.

Кстати сказать, на этом примере можно сделать вывод: лишить жильцов за долги можно всех коммунальных услуг. Всех, КРОМЕ ОТОПЛЕНИЯ. Потому что перекрыть батареи в одной отдельно взятой квартире практически невозможно. Алик ржет, когда соседка-пенсионерка рыдает у почтового ящика, заваленного квитанциями АТСК с требованием срочной уплаты:

- Вам, что ли, плакать больше не о чем?

Так-то он нормальный. Когда трезвый.

В прошлом году в его квартире был пожар. Пьяный Алик курил и уснул. Он горел заживо, но ничего не чувствовал: водка – сильный наркотик. Соседи, почуяв запах дыма, начали стучать. Им повезло: Алик проснулся, услышал знакомые голоса и открыл дверь. И вот стоят соседи на пороге квартирки. Ночь, темень глухая, ни зги не видно - электричества - то в ней нет и НИ КАПЛИ ВОДЫ!

В тот раз все обошлось, пожар залили из соседских кранов, но повезет ли так в другой, еще вопрос.

Потому что в следующий раз Алик может их элементарно не пустить. Он давно уже никого чужих не пускает – боится выселения. ЖЭК на него зуб точит, а Алик дверь укрепляет. Все, что умеет, вложил в оборону. Теперь пробить ее можно только ракетой «земля-воздух». Свои знают пароль. Пароль часто меняют. Книжки-то про разведчиков все в детстве читали.

Был случай, когда Алик стал заливать соседей снизу – лопнула труба в перемычке между плитами этажа. К нему стучат, а он в несознанку:

- Да у меня и воды-то никакой нет, не пущу! – боялся, что выселять пришли.

Начальник ЖЭКа под дверью уговаривает в замочную скважину, сосед снизу деньги обещает, только открой, слесаря матерятся, ждать замучились, дома дети плачут, а он затаился и ни в какую. В оконцовке брали квартиру как спецназ – с верхнего этажа спускались по веревке в окно – благо оно у Алика не стеклом закрыто, а полиэтиленом, стекла-то он давно уже продал.

Добавьте сюда тараканьи стада, расползающиеся отсюда по всему дому, пьяный контингент, шарящийся круглые сутки, визг Шариков и Тузиков, которых тут используют как «баранов на мягких ногах», и спросите себя: вам таких соседей жалко?

В августе этого года закон развязал руки коммунальщикам. Теперь ЖЭКи могут продавать квартиры злостных неплательщиков, даже если они приватизированы. Из цены квартиры вычитается сумма коммунального долга, а остальное на руки. Многие считают, что это решит проблему. Потому что пьяница с деньгами долго не проживет. А без квартиры тем более. Убьют, покалечат, замерзнет, сгинет. На то, по-видимому, и расчет.

Следом за пьяницами отправятся по новому пути непьющие малообеспеченные граждане, которым коммунальщики за долги отрежут электричество, отключат газ, свет, воду, телефон и тем самым подтолкнут к краю пропасти. Потому что, если человека заставить жить в скотских условиях, он быстро начинает мычать.

...Много лет назад, когда в ангарских магазинах еще продавали «рассыпуху» - дешевое красное вино на разлив, Алик пошел за стаканчиком в магазин. Дело было ранним утром, дорога проходила через центральный парк, идет он в предвкушении опохмела, солнцу радуется и жизни и тут видит: прямо на него по той же тропинке шагает... слон. Алик зажмурился, разжмурился – слон. Головой потряс – слон. Поплевал через левое плечо – никуда не девается, идет, проклятый, как в Африке – хобот, уши, хвост – все как полагается.

Испугался тут Алик. Понял: глюки пришли. Только больно уж странные. Добрые-то люди чертей видят или там тещ, а он – слона. Масштаб другой.

К магазину он подошел грустный и тихий. Знакомая очередь, ждавшая 11 часов, с которых в СССР можно было принять на грудь, встретила его как родного.

- Все, завязываю, - сказал Алик. – А то психушкой кончу, буду как обезьян скакать, вон слона уже в нашем парке видел сегодня.

- Что? Где? Как? – народ зашумел заинтересованно. Алик рассказывает со слезой на глазу, все сочувствуют, поддерживают, обнимают, прощаются с ветераном ангарского алкоголизма...

Глядишь, все и закончилось бы в тот день, к общей радости соседей Алика и его родного ЖЭКа, а также «Водоканала», горгаза и АТСК, если бы не один хмырь.

Он подошел, послушал и перебил:

- Ну и чего – слон? Верблюд там еще ходит, пара медведей, павлин и мартышки.

Немая сцена. А мужик продолжает:

- Цирк в город приехал, в парке остановился.

С тех пор Алика не остановить.

Галина АМЯГА.

Письма без цензуры

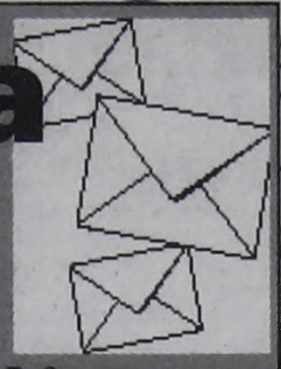

Ведущая Галина АМЯГА.

Тел. 52-23-17.

665830, г.Ангарск, ул.Ленина, 43, редакция газеты "ВРЕМЯ"

ПОСЛЕДНЕЕ СЛОВО

ПАМЯТИ ДРУГА

Открываю семейный альбом. Далёкий 1956 год, 1 Мая. На фотографии ясный солнечный день, молодые улыбающиеся лица медиков, цветы, шары и много детей на руках, в колясках. В центре приехавшая в прошлом году в наш город



Ангарск врач-педиатр ГРИГОРЬЕВА Агнесса Хаимовна. **Как быстро она стала такой близкой и нужной нам всем! Умная, интересная, начитанная, остроумная, интеллигентная, всегда модно одетая женщина была примером для всех нас.** Дети росли, и всегда рядом была Агнесса Хаимовна - тётя Нэся, как звали её дети. Как спокойно было рядом с ней молодым мамам! Работала она, отличник здравоохранения, заведующей грудничковым отделением, а с момента открытия детской больницы в 84 квартале - заместителем главного врача по лечебной работе до 1987 года и затем ещё два года консультантом.

Так на такой ответственной и очень нужной работе в Ангарске прошло 34 года, до ухода на пенсию. Последние годы жизни Агнесса Хаимовна жила в Иркутске, но связь с Ангарском не теряла. Сколько приветов и благодарностей просили передать ей не забывающие её ангарчане! И вот 21 сентября 2004 года её не стало. Среди цветов, принесённых ей друзьями, был и венок от благодарных медиков Ангарска.

Ф.ГЕРШЕВИЧ, врач.

ОБРАТНАЯ СВЯЗЬ: "В" № 107 ОТ 30 СЕНТЯБРЯ

ПУНКТЫ ПРИЕМА КРАДЕНОГО

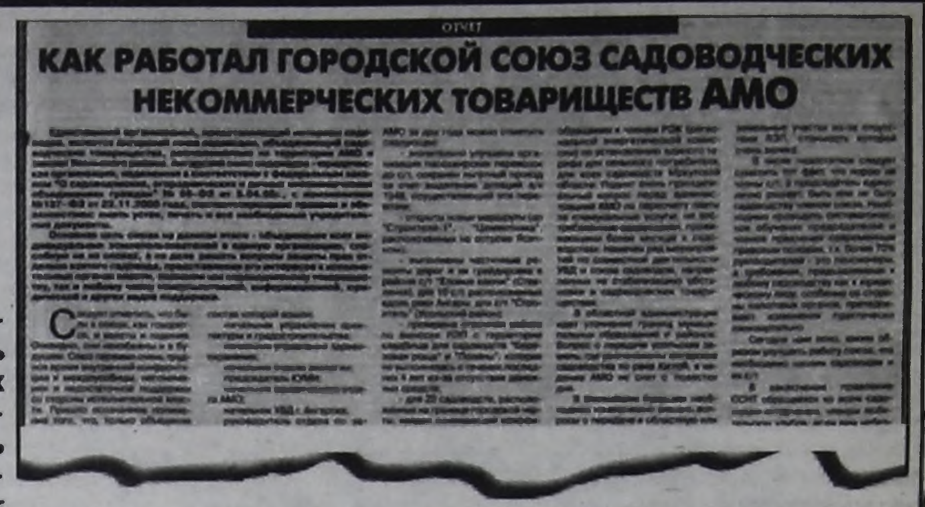

КАК РАБОТАЛ ГОРОДСКОЙ СОЮЗ САДОВОДЧЕСКИХ НЕКОММЕРЧЕСКИХ ТОВАРИЩЕСТВ АМО

Дорогая редакция, здравствуйте! Обращаюсь через газету, чтобы услышали огородников председатели садовых товариществ и городской Союз садоводов АМО, который хорошо и гладко отчитался перед нами недавно. А о главном не написал: до каких пор нам терпеть грабителей, которые чувствуют себя на наших участках хозяевами?

29 сентября эти подлецы проехались по улицам "Архиреевки-1", ободрали в домиках и банях все, что можно было увезти. Гады эти были еще и на машине!

Что же нам остается? Ставить на дорогах взрывные устройства? Но ведь если они пострадают, нас будут судить, а не этих нелюдей!

Обратились к председателю: как защититься? Получили ответ: пишите заявление, я отнесу в милицию. Да мы сами отнесем - толку-то?

Где же реальные дела, предложения, инициатива Союза садоводов, в составе которого, как оказалось, есть даже начальник УВД г.Ангарска, в решении этой важнейшей проблемы?

А ведь надо всего-то закрыть все пункты приема металла в городе. Скоро уже на улицу не выйдешь вечером: если не убьют, так нырнешь в колодец, потому что сняты с них крышки. Нас бьют, грабят, и все это безнаказанно в большинстве случаев.

Выбираем депутатов, они клянутся "услышать нас", обещают спокойствие, порядок. И что потом? Молчание до следующих выборов, когда мы им понадобимся.

Пока будут существовать эти пункты приема, мы все будем жить как на пороховой бочке.

Земля придает нам силы, беда в том, что эти силы отнимают потом воры и варвары, которые работают в городе практически открыто.

От имени садоводов "Архиреевки-1" пострадавшая В.ПУШКАРЕВА.

ОБРАТНАЯ СВЯЗЬ: "В" №104 ОТ 23 СЕНТЯБРЯ И № 107 ОТ 30 СЕНТЯБРЯ

НЕДОСТАТКИ ПРИЗНАЕМ



ТОРМОЗА

ТОРМОЗА-2

В четверг в ГИБДД г.Ангарска на собрании коллектива обсуждались статьи "Тормоза" и "Тормоза-2", опубликованные в газете "Время". Были признаны недостатки в работе РЭО ГИБДД г.Ангарска. Да, в сентябре граждане действительно испытывали неудобства в процессе оформления документов. Водители, сдававшие документы в утренние часы, получали паспорт транспортного средства и номерные знаки на следующий день, но это только часть водителей. Большее количество материалов оформлялось в тот же день. Наблюдалось нарушение ритмичности в работе подразделения из-за сбоев компьютеров. Кроме того, настоящее столпотворение бывает только в первый рабочий день недели РЭО - вторник. Распорядок работы РЭО строго установлен, два выходных дня в неделю. И если кому-то кажется, что процедура оформления занимает 5 - 10 минут, то это говорит только о том, что человек не имеет никакого представления о процессе оформления документов и о работе РЭО ГИБДД. Инспектору необходимо внимательно просмотреть заявление, доверенность, справку-счет. Далее материал направляется государственному инспектору по розыску для проведения проверки (с начала года инспекторами РЭО выявлено 7 документов с признаками подделки на машины, находящиеся в розыске). После этого присваивается государственный номер, заносятся сведения в компьютерную базу, заполняется паспорт транспортного средства, материал направляется на проверку и подпись старшему инспектору. Только после этого водитель может получить номерные знаки на свой автотранспорт. Благодаря бдительности и внимательности государственных инспекторов РЭО за 9 месяцев 2004 года выявлен 31 факт несоответствия и изменений номеров и узлов агрегатов.

Почему я не могу заполнить заявление сам? - спрашивает автор статьи. Почему не можете? Можете! **Платное заполнение заявлений на регистрацию или снятие с учета автомототранспорта не обязательная процедура.** В помещении регистрационного отдела такая информация имеется. А услуги по заполнению заявлений отношения к ГИБДД не имеют. Но понимает ли водитель, что госавтоинспекция - это не только штрафы, проверки, это еще и серьезная аналитическая работа.

Цифры говорят сами за себя: за 9 месяцев 2004 года произведено 18 119 регистрационных действий. В день получается 135 материалов. Если сравнить с аналогичным периодом прошлых трех лет, то количество материалов увеличилось на 23%. А **увеличения штатной численности не происходит.** Работа регистрационно-экзаменационного отдела контролируется, анализируется, направляются предложения в соответствующие инстанции. 24 августа 2004 года администрацией Ангарского муниципального образования **решено открыть дополнительный участок РЭО ГИБДД.** В настоящее время готовится помещение в 59-м квартале, оборудуется необходимой компьютерной техникой. Кроме своих прямых функциональных обязанностей госинспектора РЭО, как и все сотрудники милиции, осуществляют охрану общественного порядка, патрулируют на дороге, выявляют нарушителей правил дорожного движения.

Елена ЮРКИНА, ст. инспектор по пропаганде ГИБДД г.Ангарска.

ЛИЧНОЕ

ДОСТУЧАТЬСЯ ДО НЕБЕС

Ну вот, получила зарплату. Тайно надеялась (глупая!), что заметит начальник все переработки, преданное отношение к делу, работу за себя и за того запившего (заболевшего, уволившегося) парня. Где там! В портянке та же сумма, что и три месяца, что и год назад...

Я не обижаюсь на тебя, начальник. Грех это. Ты Библию почитай. Я вот почитала и поняла: работать надо усердно и хорошо, как для Бога. Неважно, что за труд у тебя и что за отношение начальства. Но там не только для меня написано. Для вас, господин мой начальник, тоже кое-что имеется. Есть хоть Библия-то на книжной полке? Запылилась, поди. Ну ничего, тряпочкой оботрите и читайте. Бога-то хоть боитесь или нет?

Вот в послании Иакова, в 5-й главе, 1 и 4 стихах, написано: «Послушайте вы, богатые; плачьте и рыдайте о бедствиях ваших, находящих на вас, вот плата, удержанная вами у работников, пожавших поля ваши, вопиет и вопли жнецов дошли до слуха Господа Саваофа».

Ну вы - то на мои вопли (вернее, тихие просьбы и намеки) откровенно не реагируете. Типа чего ты тут, козявка, пристала со своими жалобами. Мало платят, ну так ищи, где больше. Но **Господь слышит, я уверена. Я ему каждый вечер молюсь за ваше сердце, чтобы оно замечало не только себя, любимого, но и тех, чьим трудом вы деньги зарабатываете.**

Я знаю, Господь на Своем суде с вас мою невыплаченную зарплату спросит, но беда ваша в том, что отдать ее вы не сможете: на небесах порядки другие, и главное средство расчета - любовь к ближнему.

Пока не поздно, пока Господь позволяет нам жить на этой земле, вспомните, что мы все под Богом ходим и у вас есть на небесах Начальник. За нас он с вас спросит. Лучше бы вам заплатить что положено.

Скажите спасибо Богу, что он дает вам ум, силы, способности быть тем, кто вы есть. И не забудьте спасибо сказать за людей, которые на вас работают и благодаря которым вы не знаете, что это значит – жить от зарплаты до зарплаты.

Имя начальника не называю, можно сказать, это образ собирательный. Такие начальники, в чьей власти доходы подчиненных, встречаются на каждом шагу. Вот к ним и писала. За всех нас, недополучающих, не могущих достучаться до сердец начальников. Может, кто и опомнится. Бог знает.

Просто работница, каких тысячи.

ОБРАТНАЯ СВЯЗЬ: "В" № 110 ОТ 7 ОКТЯБРЯ

АУ, ОВИР!



ВЕЧНЫЕ ИСТИНЫ

ПОГАСИ ЗЛО

Здравствуйте, уважаемая редакция! Приятно наблюдать, что газета "Время" меняется в лучшую сторону, и очень быстро. Спасибо вам.

Теперь о статье. Я сама молодая мама. У меня двое детей: 5 лет и 1,5 года. Мне 23 года, мужу 44. Он замечательный муж и отец, но он постоянно на работе, и по всем конторам бегаю я. Один ребенок в саду, другой пока везде со мной.

В сентябре мне надо было прописать свекра, ему 74 года, недееспособен. В ОВИРе я была 5 раз! Сначала в 3-м кабинете (просрочили прописку более 3 месяцев), передо мной было 24 человека, в очереди к начальнику 41. К начальнику в этот день не попала, потом пришла за полчаса до открытия. Эта была пятница. **В следующую среду, попав к начальнику пятнадцатой, услышала, что печати из ЖЭКа и кабинета №3 действительны только три дня! Надо было начинать все сначала, идти в ЖЭК и т.п.**

В следующий вторник я с ребенком бегу в ЖЭК утром. Вместо дневного сна тащу его к 14 часам в ОВИР, прохожу кабинет №3, в кабинет №1 снова не успеваю (там уже около 40 человек передо мной). На следующий день утром попадаю к начальнику и в этот же день вечером успеваю сдать документы в ЖЭК на прописку. И ни разу никто не пропустил меня без очереди. Один раз какая-то бабушка лет 70 вступилась, но ее перебила женщина лет 45: "Ничего, постоит, все равно сидит дома, а мы с работы".

В ЖЭКе, когда я все заполнила и подала в окошечко документы, мне дали заполнить еще один лист. Откуда прибыл, из какой области, раз он не местный? Пенсионер, какой? Где жил? Родился?

Когда я задала вопрос: "Сколько можно?", мне ответили: "Подумаешь, побегала. Молодая, полезно!" Результат - простывшие ребенок и я. Как раз было холодно. Так и хочется сказать: "Люди! Где вы? Ау!"

Ведь таких, как я, там бывает до 3-5 в день. Всего. И все же спасибо бабушке.

С уважением ваша читательница.

ПРОБЛЕМА

ЭЛЕКТРИЧКИ ... БЕЗ РАСПИСАНИЯ

Ежегодно в конце мая бригадам электропоездов, ревизорам и персоналу железнодорожных станций выдается служебное расписание движения электропоездов. Функционировать такое расписание предназначено весь рабочий год (с июня по июнь). В это же время в кассах железнодорожных вокзалов появляется цветная книжка-буклет - расписание. Но уже в июне железная дорога начинает его ... менять! Подобная практика существует уже много лет. Только в текущем году изменения в расписание вносились ... трижды! Это вызывает у пассажиров, мягко говоря, негодование и недоверие к железной дороге. Прошли те времена, когда по прибытию электричек проверялись часы.

Вот и с 1 октября в восточном направлении отменен маршрут электропоезда №6318 "Иркутск-Сортировочный - Гончарово", имевший ежедневный график движения. Также отменен летний маршрут электропоезда №6446 "Иркутск-Сортировочный - Андриановская", функционировавший по субботам и воскресеньям. По пятницам и воскресеньям больше не ходит электропоезд №6440 "Иркутск-Сортировочный - Большой Луг". Внесены изменения в график движения электропоезда №6420 "Черемхово - Подкаменная". Он ходит теперь ежедневно, а по пятницам маршрут продлевается до Слюдянки. По субботам и воскресеньям движение этого электропоезда отменено. Электропоезд №6322 "Черемхово - Глубокая" теперь ходит только до Подкаменной ежедневно, а по воскресеньям маршрут продлевается до Слюдянки (по пятницам и субботам продление отменено).

Электричка из Ангарска №6306 на восток, что на 6.40 утра, отменена по субботам и воскресеньям. Ну и, наконец, электропоезд №6328 "Иркутск-Сортировочный - Большой Луг" передвинут на час позже. Следует также заметить, что с июля на 20 минут позже стала ходить электричка №6332 "Усолье-Сибирское - Большой Луг", а с августа на полчаса позже - утренняя электричка №6310 "Черемхово-Кая".

В западном направлении изменения в расписании таковы: с 1 августа убран маршрут электропоезда №6445 "Большой Луг-Иркутск - Сортировочный", а с 1 октября №6447 "Андриановская - Иркутск-Сортировочный". Электропоезд №6321 отправляется теперь не из Гончарова, а из Каи. Зато электропоезд №6329 ходит не из Иркутска-Пассажирского, а из Каи и не до Черемхова, а только до Половины. Электропоезд №6327 курсирует ежедневно по маршруту "Подкаменная - Половина" и только по пятницам от Слюдянки. Электропоезд №6341 отправляется не из Глубокой, а из Подкаменной ежедневно, кроме воскресенья, в воскресенье этот маршрут следует из Слюдянки (летом он действовал также по пятницам и субботам).

Такие изменения мотивированы железной дорогой якобы снижением пассажиропотоков, но эти самые пассажиропотоки, как правило, за редким исключением глубоко не исследуются. Ревизорам, проводникам, кассирам, охране наблюдения за пассажиропотоками в служебные обязанности не вменены.

Вот, пожалуй, и все, за исключением одного факта. С 1 октября продавать в электропоездах регулярно уточняемое на добровольных началах расписание категорически запрещено. Пассажирам предлагается та книжка расписания, которая выпущена в мае, красуется в кассах железнодорожных вокзалов и безнадежно устарела, то есть фактически она дезориентирует пассажиров.

С октября текущего года в электропоездах и в кассах железнодорожных вокзалов продажа полиграфической продукции без наличия свидетельства частного предпринимателя с голограммой, перерегистрированного в налоговой инспекции в 2004 году, и без удостоверенных штампами или печатью накладных на текущий день, соответствующих записи в книге ежедневного учета реализуемой продукции, будет рассматриваться как незаконное предпринимательство и подлежать применению санкций со стороны налоговых органов.

Валерий КИРИЧЕНКО.

ОНИ И МЫ



...УСЛЫШАВ ЛАЙ ЯШКИ, МЕДВЕДИЦА МАЯ ВСКОЧИЛА, ПРИГОТОВИЛАСЬ К СХВАТКЕ. УДАРОМ ЛАПЫ ОТБРОСИЛА СОБАКУ МЕТРОВ НА 10, ВЫРВАВ У СОБАКИ РЕБРО. НЕСМОТРЯ НА ЭТО, ЯШКА ПРОДОЛЖАЛ СХВАТКУ.

Внешне ягдтерьер похож на дворняжку, и только их хозяева знают, что у этой маленькой собаки зверский характер.

ПАСТЬ АКУЛЫ, ХВАТКА КРОКОДИЛА

Хозяин этой собаки Николай БУГАЙ работает начальником ангарского участка ГИМС (подобие ГАИ, только на воде). В детстве с отцом Иваном Никифоровичем ходил на охоту, а в восемнадцать лет вышел на промысел самостоятельно.

Позже он работал кинологом в ангарском охотничьем обществе, потом стал профессиональным таксидермистом (изготовителем чучел). Николай по характеру путешественник, испытатель, может, поэтому и взял себе такую необыкновенную собаку - ягдтерьера. Их в городе всего десяток. Высотой 35-40 сантиметров, окрас черно-палевый, хвост купированный, а уши как у фокстерьера. Дворняжка дворняжкой, но...

Кинологи из Германии вывели эту породу в начале прошлого века. Специально взяли выбракованных щенков от фокстерьеров и затем селекционировали, добавляя злобу и чутьё от других собак. В итоге получилась невзрачная и небольшая собачка. Характер у неё непредсказуемый.

Николай не советует брать на содержание эту породу, если вы раньше не воспитывали кавказскую овчарку. Почему?

Девушка вывела своего ягда на прогулку, где он сцепился с другой собакой. Она попыталась их разнять, и в ходе этой разборки лишилась безымянного пальца. Её воспитанник его просто отхватил. Ягдтерьеры необузданны в проявлении злобы, доходящей до истерики, от ярости готовы вцепиться во что угодно, слепо и безрассудно бросаются на любой живой объект, независимо от его размеров (будь то буйвол или медведь).

Кстати, **Яшка погиб в семилетнем возрасте, бросившись один на трёх немецких овчарок. Его буквально разорвали на части.** Действительно, ягдтерьеру легче оторвать голову, чем спастись от его челюстей. Яшка был приучен ходить на барсуков, в норах охотился до пяти часов подряд. После таких охот Николай вёз собаку домой всю израненную. К семи годам у Яшки не было губ, обе челюсти изломаны, а шкура вся в рубцах. Если говорят, что бультерьеры - это собаки-убийцы, то ягды во много раз страшнее, и содержать их может только специалист.

Однажды Николай прогуливался со своим Яшкой, мимо них пробегал солдат, который шутя пнул собачку. Служивый, спасаясь от "малышки", попытался залезть на высокий забор. В результате в клочья были изорваны кирзовые сапоги и ноги ниже колен. Ягды легко преодолевают барьер высотой в 2 метра.

Сейчас у Николая живут кавказская овчарка и трёхлетний ягдтерьер Жук. Жук более покладистый, мирится со всеми членами семьи - матушкой и племянницей Николая. Николаю каждый год приходится зашивать рваные раны на шее кавказской овчарки Мани (по родословной Кайра). Это не от злобы - это Жук просто играет. Знатоки говорят, что челюсть ягдов схожа с челюстью акулы, а хватка крокодилья.

Стоит ли удивляться тому факту, что Николай Бугай в 2000 году купил у гастролирующего Ленинаканского зоопарка молодую волчицу Нику, которая прожила в его семье два года.

Сергей ТЕТЕРИН.

ЛИКБЕЗ

ИЗУМРУДЫ ДЛЯ ДЕПУТАТОВ

Камни интересовали меня всегда. Еще в детстве мама давала мне немецкие каталоги ювелирных украшений, и я часами разглядывала фотографии. Потом я стала о них читать.

Египтяне охотно носили украшения из изумрудов, бирюзы, аметистов, горного хрусталя. Римляне отдавали предпочтение алмазам и сапфирам. Семирамида, Клеопатра и другие царицы древности обожали жемчуг, мода Ренессанса склонялась к рубинам, сапфирам, топазам. К чему склоняемся мы? Как подобрать камень, чтобы он подходил владельцу и приносил только положительные эмоции?

Первое, абсолютно необходимое условие выбора: камень должен вам нравиться. Необходимо также, чтобы возникала гармония с внешним видом владельца. Лучше всего подбирать камень под цвет глаз. Выразительность зеленых подчеркнут зеленоватые оттенки агата, амазонита, бирюзы, малахита, хризопраза. К фисташковым очень подходит хризолит. Карие глаза гармонируют с сердоликом, темным янтарем, авантюрином. Голубым идут не столько голубые камни, сколько дополняющие этот цвет оранжевые и золотистые. Черные требуют контрастных, насыщенных тонов - бирюзы, коралла. Сибирский чароит, по-настоящему чарующий игрой своих включений (хотя назван он не от слова "очарование", а по реке Чаре, где был открыт), подходит всем без исключения.

Осень - время, когда многие из нас чувствуют упадок сил, а некоторые минералы имеют свойство эти силы восстанавливать.

Авантюрин, в народе называемый золотым песком, считается камнем солнца. Ношение авантюрина любого цвета помогает подавить тревогу и страх, создает положительное отношение к жизни.

Агат издавна символизирует здоровье и процветание, долголетие и нормальную психику. Литотерапия (наука о лечении минералами) приписывает ему свойство лечить простудные заболевания, бронхиальную астму. Есть красивая восточная легенда о том, как прислонивший голову на агатовое изголовье спит и видит сны об удивительных путешествиях через все страны и моря, в том числе неизвестные простому смертному.

Ношение **аметиста** сводит на нет головные боли, отгоняет дурные мысли. Однако носить его на работе не рекомендуется, потому что он навевает сладкие грезы и крепкие сны.

Горный хрусталь - один из самых удивительных камней, недаром в древние библейские времена он ценился наравне с золотом. Его чистота и прозрачность всегда ассоциировалась с невинностью, скромностью и целомудрием. Это отличный антидепрессант. Ученые утверждают, что этот минерал "смывает" с человека отрицательную энергию.

Гранат, по восточным и европейским поверьям, символизирует упорство и силу, здоровье и красоту, постоянство и преданность. Он очень полезен людям, которые стремятся к карьерному росту, потому что подлитывает честолюбивые замыслы своего владельца.

Изумруд - камень радости и веселья. Он призван вдохновлять на творчество художников, поэтов и музыкантов. Мусульмане в древности считали, что, если надеть перстень с изумрудом осенью, это сделает его хозяина неотразимым, привлечет людские сердца. Если поглядеть на этот камень с утра, то весь день будет легким.

Вера в необыкновенные свойства красных камней связана с их цветом - цветом крови и огня. Тот, кто смотрит на **рубин**, приходит в опьянение, даже не прикоснувшись к горячительному напитку, так как красный рубин и красное вино раньше считались родственными.

Сапфир - камень души и осени. Это символ справедливости, дружбы, помощи и бескорыстия. Иван Грозный, большой любитель самоцветов, говорил о сапфире, что "он сохраняет и усиливает мужество, веселит сердце, приятен всем жизненным чувствам".

Сердолик на Руси всегда считался любовным талисманом. Многие люди носят его, чтобы обрести свою вторую половину. Моя знакомая Инна начала носить кольцо с сердоликом, веря, что это поможет ей выйти замуж. Через год мы дружно гуляли на ее свадьбе. Я сама очень люблю этот камень. Однажды надела сердоликовый браслет, чтобы поднять настроение и оживить торговлю (я работала в сувенирном бизнесе). Может быть, это было просто стечение обстоятельств, но в тот день я выполнила месячную норму.

Янтарь - камень здоровья, счастья и солнца. Этот самоцвет поддерживает оптимизм, стремление своего хозяина сделать правильный выбор в дружбе и любви, усиливает интуицию, особо способствует в творчестве.

В выборе украшений с драгоценными камнями мы исходим главным образом из двух мотивов: собственных предпочтений и рекомендаций гороскопа. Гороскопы сплошь противоречат друг другу. Так что остается один критерий - ваш вкус: нравится или не нравится именно вам. Психологи предлагают несложный тест на ассоциации. Перебирая украшения в своей шкатулке, попробуйте всякий раз глядеть на них заново. Если оправа кольца напоминает вам щупальца спрута, то к нему вы, скорее всего, сегодня не расположены. И наоборот: если украшение с камнем будто само просится в руку, значит, вы сегодня друг другу подходите.

Валентина КАЗАКОВА, студентка ИГЛУ.



НАСТОЯЩЕЕ · ВЕЧНО

Топазы, гранаты, жемчуг, кораллы, бирюза, александрит, сапфиры и изумруды в ювелирных изделиях из золота и серебра.

Ювелирный салон "Жемчужина":
•6 мрн, ТД "Лола", •23 кв-л (у рынка), д. 9, •22 мрн, д. 13.

ПРИЗЫВ

И ВАС ЗАДАВИТ!

Здравствуйте, уважаемая редакция. Спасибо, что опубликовали мое письмо. Нахожу вас благородным собеседником и поэтому позволяю себе еще одно письмо.

Не секрет, что сегодня события развиваются быстрее, чем когда бы то ни было. Вот небольшой список примет нашего времени:

- нравы резко подешевели в цене;

- теракты, катастрофы, стихийные бедствия уже не редкость и не новость;

- все продается: любовь, совесть, выборы, места в школах, детсадах и вузах;

- новое поколение воспитывается не старшими, опытными и мудрыми людьми, а Интернетом, телевидением, компьютерными играми.

Мне кажется, мы подошли к Рубикону. И мы к нему не готовы: ни морально, ни психологически. Самые тяжелые изменения касаются семьи. Особенно в нашем российском обществе. **Сегодня семья все больше и больше сменяется такой фальшивкой, как гражданский брак.** Может быть, это спорное мнение, но, на мой взгляд, в гражданском браке всегда есть ход для отступления, можно без проблем разбежаться. Государство никакой ответственности в виде штампа в паспорте не наложило, а ответственность личная сегодня не у многих развита.

Самое ужасное - мельчает нива, называемая сильной половиной человечества. Мужчины, для нас, женщин, это уже не секрет, вырождаются. Тяжелый мир ложится на хрупкие женские плечи. И это катастрофа. Скажете, почему? Несет же!

Да, конечно, она его несет. И если надо, коня на скаку остановит, в горящую избу войдет, да мало ли еще на какие подвиги пойдет, если больше некому. Катастрофа в другом. Если посмотреть глубже, то окажется, что фундамент общества скоро составят сплошь мягкие камни-женщины. А это не их предназначение.

Нетрудно догадаться, что высоко такое здание не построишь, оно зашатается под тяжестью и рухнет. Поэтому, мужчины, опомнитесь! Пробудитесь от пьянки, от погони за любовными усладами, от нытья и лежания на диване. Если не вы, то кто же понесет на себе этот тяжелый груз? Ведь если мир упадет, он ведь и вас придавит.

С уважением Жанна.

Экстрим

МОКРЫЕ ЩЕКИ

Гуляя по берегу Китоя и провожая взглядом его умиротворяющие воды, трудно представить, какой яростной и кровожадной может быть река в своих верховьях. Кто хоть раз бывал в тех местах, тот вряд ли забудет гигантские пенные капканы и центрифуги потоков воды. Я говорю о самом начале Китоя - от слияния рек Улзуты и Самарты до устья реки Шумак. Все, что ниже по течению, большой опасности для жизни человека, решившего заняться спортивным сплавом, не представляет.

Сплав по Китою нашей командой замышлялся давно. Уже было прохождение достаточно сложных рек, но наглость и неопытность подвигала к еще более трудным рекам. Такую трудность и представлял из себя Китой. Набор опасных порогов, слаломные участки и, как венец экстремального буйства, знаменитые Моткины Щеки. Прохождение Щек приравнивается в спортивном сплаве к покорению Эвереста в альпинизме.



Сборы были недолги, людей с мозгами, настроенными на Китой, не нашлось. Ну и что с того, пойдем мобильной боевой тройкой - Александр ЩЕРБАКОВ, автор этих строк и его жена Елена. Ранним утром микроавтобус «Делика» вез нас через Тункинскую долину в сторону приключений.

Чтобы попасть к началу сплава, необходимо проехать всю Тунку и от Мондов повернуть в сторону озера Ильчир. Озеро это известно тем, что из него берет начало река Иркут.

Наш автобус подошел к началу сплава, из него полетели на траву рюкзаки, весла, катамаран и продукты. Еще засветло успели собрать катамаран, поставить палатку и отметить встречу с рекой и природой.

Утром, простившись с водителем Серегой, садимся на воду. С Богом! Поначалу сплав по Китою не предвещает ничего плохого. Неторопливый бег реки по молчаливой тайге, некрутые повороты, когда поток, слегка ускоряясь на перекатах и шиверах, вдруг встречается с нахмуренным каменным исполином. Махать веслом приходилось мало, и мы лишь тревожно вглядывались вперед в ожидании грядущих бед. Лена взглянула на подробную карту и, не увидев в радиусе 50-100 км ни одного населенного пункта, поняла, как ничтожно мало у нее желания сплавляться дальше. Чтобы поднять дух боевой подруге, мы вечером у костра «насыпаем» ей 50 грамм для храбрости, сами же легко «убираем» 0,7.

Утром первые пороги преодолевали почти без разведки, знали, что самый «пирамидон» еще впереди. Ну, конечно, и сразу облажались. В одном месте, на несложном, но высоком пороге, Сашу выкинуло из стремени. Расстояния до следующего слива хватило, чтобы выпавшему успеть залезть снова в седло и пережевать полученный опыт. В другом месте на хорошем камне сломало раму, пришлось менять поперечину. Все это время мы находились один на один с рекой, трудно представить, что бы нас ожидало в случае каких-то аварий. И в этом была настоящая опасность.

Перед водопадом в устье притока Ара-Ошей пришлось хорошо поработать веслами, проходя напряженный слаломный участок. Из-за большого количества огромных камней не смогли вовремя высадить на спасительный берег Лену, потому ее «Мамочки, мамочки!» добавили ответственности в наши действия. Зачалившись у самого водопада, сделали обноску катамарана и вещей, продолжили сплав до устья реки Ара-Ошей, где (о чудо!) встретили наконец первых людей. Ими оказались тоже сплавщики из Ангарска. С ними мы поделились своими первыми впечатлениями, они поделились с нами вкуснейшей рыбой, которую жарят на углях и на противне.

Саша тоже уже который день пытается поймать рыбу. Но она над ним просто издевается, его удочка из обломка дерева вызывает пузыри смеха у проплывающих мимо хариусов. Все же один глупый и, наверное, слепой харьюжонок размером с кильку попался-таки на крючок и был Сашей доставлен нам в доказательство его рыбацкого мастерства.

Медленно, но верно наша маленькая команда приближалась к самому серьезному испытанию на прочность, к Моткиным Щекам. Щеки представляют из себя глубокий каньон с отвесными стенами высотой в 100 метров. Извивается он в теле тайги почти 10 километров, солнце там редкий гость. Страшных порогов в том каньоне как в Шаолиньском коридоре смерти, через каждые 100 метров. Если после переворота катамарана гребцам посчастливится выскочить на камень, то деваться с того камня все равно некуда, стены высоки и отвесны. Дополняет мрачность этого коридора еще и большое наличие на многих береговых камнях табличек из нержавейки в память о погибших здесь сплавщиках.

На подходе к Щекам наш катамаран был изрядно потрепан в месте, которое звучит на карте как завалы камней. После этого гондолы начали травить воздух, и, уже углубившись в Моткины Щеки, мы приняли решение выбраться на берег, чтобы заняться ремонтом. Развязавшись и собрав катамаран, мы прошли 1,5 км до устья реки Эхе-Гол. Там на стоянке, к огромному облегчению Лены, мы догнали группу туристов-водников из Красноярска. Теперь, конечно, сплавляться будет не так опасно, все-таки страховка обеспечена. Ребята они оказались просто замечательные, дружба с ними у нас продолжается. Семейная пара с литовской фамилией Шернас, Юрий и Людмила, их взрослые дети Игорь и Павел, а также еще два опытных мужика, Валерий и Дмитрий. Они, увидев нас, были в недоумении: у нас для сплава по Китою не было ни касок, ни объемных спасжилетов. Но, видно, красноярцев сам Бог послал, чтобы взять нас под спасительный контроль.

Отремонтировавшись и сделав обноску самого опасного участка реки от устья Эхе-Гола до устья Моткин-Гола, мы уже сплоченной командой продолжили сплав по Щекам. Ох и досталось нам! С первого катамарана-двойки в пороге смыло Пашу. Отец, страхующий на катамаране-четверке, как в фильмах про героев-экстремалов, выхватил из бушующей воды руку сына, затем всего тонущего. Поехали дальше. На крутом сливе из четверки вывалился уже сам отец Юра, но и здесь вовремя сработала страховка.

Продолжалась наша схватка с угрюмым каньоном до самого вечера. Мы ждали одного: скорее бы все это закончилось. И вот, когда за очередным порогом-поворотом каменные бастионы сделались заметно ниже, стало ясно, что Моткины Щеки позади. Встали на ночевку в крайнем возбуждении, хотелось прыгать и танцевать: мы остались живы!

Утром сплав продолжился. Практически не напрягаясь, прошли Билютские пороги (и не такое видали!) и, простившись с замечательными красноярцами, продолжили сплав.

День подходил к концу, когда в районе притока Удагаша повстречали на берегу одинокого человека. Он представился Андреем, кличка Черкес, пригласил нас к себе в зимовье выпить чаю. Нас, продрогших, не надо было долго упрашивать. Ввалились в зимовье размером 2 на 3 метра, где уже был готов жареный хариус, соленый с перцем, луком и растительным маслом ленок, гречневая каша и таежный чай. Черкес ко всему этому продуктовому изобилию вытащил из-под нар флягу с бражкой, настоянной на чернике. Назвав это вино «Эр-ци-ка-тели», предложил выпить. В тайге отказываться не принято, выпили и обомлели: вкус непередаваемый! Черкес оказался таежным отшельником со стажем, обжился, привык, кормится тем, что дает тайга. Кличку свою получил за жесткий и порой злобный характер. Но с нами Черкес себя вел порядочно, при женщине не матерился. Даже опьянев, не терял рассудок. Винцо оказалось коварным, ноги превратились в вареные макаронины, и нам пришлось остаться в зимушке на ночь.

Праздновали почти до утра. Черкес достал из-под нар два ружья, предложил пострелять, но где? На улице темно, а в зимухе самый раз. Развесили консервные банки над дверью и с расстояния в полтора метра шарашили по ним. Грохот, дым, смех, восторг! Одна лишь Лена пыталась нас вразумить и заставить спать. Попрепиравшись из вредности, мы наконец отвалились в сон.

Поздним утром, промыв животворящей китойской водичкой нутро, мы простились с гостеприимным Черкесом и отчалили от берега. Впереди нас ожидала торопливая ангарская жизнь. Позади страхи и переживания двенадцати дней напряженного сплава, спрессованные в монолитный блок. Три счастливых человека, не наказанных Богом за свой авантюризм, возвращались по тихой речке домой!

Николай СЕРГЕЕВ.
Фото автора.

Из зала суда



С ВИЛКОЙ НА ТАКСИСТА

22-летний Саша БЯНКИН встал на криминальную дорожку в сентябре прошлого года: ограбил дачу. Попался. Шло долгое следствие, Саша был на подписке о невыезде. За время следствия совершил еще два преступления

Через три месяца Бянкин с друганами ограбил квартиру. В этот день его знакомый - 15-летний Паша НЕУПОКОЕВ - с утра пошел размять ноги, а заодно и голову, гудящую после ночного разгула. Купил пивца, нашел случайного собутыльника, с которым решили посидеть у знакомого Паши. Там крепко выпили, а когда новый знакомец Сергей, уморенный алкоголем, уснул, Паша обшарил его карманы и вытащил ключ от квартиры. Перед этим, спросив у мужика его адрес, узнал, что сожительница на работе. Так что, пока тот отсыпался, Паша позвонил Саше Бянкину и предложил грабануть квартиру. У того в гостях был 25-летний Дима ЮДИН. Оба пьяные, но ситуацию оценили трезво: быстренько пришли и быстренько сориентировались, хотя огорчились – брать-то сильно нечего. Взяли по мелочам: плойку, туалетную воду, французские духи, 3 фонарика, электрочайник, магнитофон, часы. Прихватили и единственную в доме ценность – телевизор. Всего тысяч на 10. Паша сходил выгулять хозяйскую собачку – не из заботы о животном, а чтобы оглядеться, все ли спокойно. Юдин и Бянкин вызвали такси и увезли телевизор к своей знакомой. На другой день продали его за полцены.

Парни попались. Бянкизации: в вязаных шапочках вырезали дырки для глаз, взяли нож и вилку и вызвали такси.

Бянкин сел рядом с водителем, его подельница - сзади. Как только отъехали, натянули на лица шапочки, Махусаева одной рукой схватила водителя за шею, а другой подставила к его горлу нож. Бянкин атаковал сбоку вилкой. Приказали водителю выложить деньги (их оказалось около 2 тысяч рублей) и заставили ехать. Покатались по городу, Бянкин скомандовал: «К автоколонне!» Здесь он вышел из машины, чтобы справить малую нужду. Водитель, натерпевшись за время опасного «путешествия» страха и боли (напавшие порезали ему лицо и шею), быстро оценил ситуацию и резко тронулся с места. У налетчицы выпал из рук нож, водитель схватил ее за волосы и привез в милицию.

На суде оба вину свою признали. Хотя поначалу явно хотели преподнести все ими содеянное как шутку. Оказалось, что закон такие шуточки расценивает как разбойное нападение.

Правосудие наконец-то достало Бянкина. **6 мая 2004 года городской суд под председательством судьи Л.В.КАНЕВОЙ вынес ему приговор сразу по трем совершенным им преступлениям - шесть лет лишения свободы.**

Махусаева получила три года в колонии общего режима – ниже низшего предела наказания, предусмотренного Уголовным кодексом. Тут нельзя не отметить, что УК в последнее время к преступникам стал милостив, в 2002 году в него были внесены изменения, которые снизили сроки наказания. Мало того, новый УК предоставляет суду право заключить с подсудимым своего рода сделку: если преступник признает свою вину, суд может снизить ему наказание – дать не более двух третей от срока, установленного законом (уже и без того урезанного). Такой небольшой срок и получила Махусаева: ниже низшего срока. Однако она написала кассационную жалобу на суровый приговор. Но областной суд оставил приговор ангарского городского суда без изменений.

Получили свое и другие преступники. В июне этого года ангарский уголовный суд вынес приговор 15-летнему Паше Неупокоеву за ограбление квартиры. Судья Л.В.Канева учла просьбу бабушки - малолетку Пашу в колонию не посадили, а отправили на два года в спецшколу - учебное заведение закрытого типа. Поэтому подсудимый был освобожден из-под стражи и пустился в бега, хотя находился на подписке о невыезде. Но беглуна разыскали, взяли под стражу и отправили в спецшколу.

Третий участник воровской троицы, обчистившей квартиру, Юдин, водитель магазина «Диана», поначалу от суда ушел, однако оперативники доказали его участие в краже.

Когда Юдина взяли, он вину свою признал, но заявил, что ограбил квартиру с благой целью: большую часть вырученных денег потратил на лекарства для мамы.

Еще он представил справку из лицея №32, который закончил в 1999 году, где говорилось, что Юдин спиртное и наркотики никогда не употреблял, показал себя дисциплинированным учеником со средними способностями.

1 сентября 2004 года городской суд под председательством судьи Л.В.Каневой вынес Юдину приговор: один год лишения свободы. Учитывая, что парень на скамью подсудимых попал впервые, на его иждивении мать, наказание ему дали условное.

Стоит напомнить. Бянкина тоже сначала пожалели: преступник был на свободе, пока не совершил три преступления...

Ольга КРАСНОВА.

Клуб читателей газеты «Время»

Почему выгодно стать подписчиком?

- *Вы будете получать газету 3 раза в неделю.*
- *Сможете воспользоваться скидками на товары и услуги, представленные в списке (см. ниже)*

Воспользоваться скидками можно столько раз, сколько вырежете купонов читателей газеты «Время»!

В каждом номере газеты будет публиковаться дополнительный список фирм и новые купоны.

Что нужно сделать, чтобы вступить в клуб читателей газеты «Время»?

- *Оформить подписку на первое полугодие 2005 года*

Как поступать дальше?

- *Вырезать купон и заполнить его.*
- *Пойти в указанные магазины и фирмы с квитанцией о подписке (полугодие 2005г.) и заполненным купоном.*
- *Купон оставить в магазине, приобретя товар или услугу по льготной цене.*
- *Ждете следующую газету, вырезаете купон, заполняете его и смело отправляетесь в любой магазин или фирму из этого списка и т.д.*

Обращаем ваше внимание: купоны работают только ВМЕСТЕ С КВИТАНЦИЕЙ О ПОДПИСКЕ НА НАШУ ГАЗЕТУ на первое полугодие 2005 года. Воспользоваться купонами можете в ЛЮБОЕ ВРЕМЯ ДО КОНЦА ПОДПИСНОЙ КАМПАНИИ, т.е. ДО НОВОГО ГОДА.

Фирма		Скидка	Товар или услуга
ИНГОССТРАХ Ingosstrakh	**Страховая компания "ИНГОССТРАХ"** ул.Восточная,26. Тел.: 56-28-13, 672-671, 618-238	5%	✱ Страхование автотранспорта ✱ Страхование имущества физических лиц (дач, квартир, коттеджей) ✱ Обязательное страхование автогражданской ответственности
СВ видео	**"СВ-ВИДЕО"** - Бытовая техника м-н "Подарки" (Дворец бракосочетания). Тел. 53-04-82 - м-н "СВ-видео", ул.К.Маркса, 40. Тел. 52-24-13	5%	✱на любую бытовую технику
ЦВЕТОЧНЫЙ САЛОН БАМБУК	**Цветочный салон "БАМБУК"** 7а мрн, д.10б, здание агентства воздушных сообщений. Тел./факс 67-43-67	5%	✱на букеты
ЦЕНТР КОМПЬЮТЕРНОГО ОБУЧЕНИЯ	**"ЦЕНТР КОМПЬЮТЕРНОГО ОБУЧЕНИЯ"** 86 кв-л, д.18 (за магазином "Радуга"). Тел. 50-80-80	5%	✱на все услуги
"Лидер-Профи"	**"ЛИДЕР - ПРОФИ"** 20 кв-л, дом 1, магазин «Байкал». Тел. 52-23-86	5%	✱ остекление лоджий ✱ стальные импортные двери
СтройКомплекс	**ЗАО "СТРОЙКОМПЛЕКС"** - м-н "Мастер", тел. 55-65-62. - Строительный супермаркет "Перестройка", тел. 53-69-35	5%	✱на жалюзи (вертикальные, горизонтальные, защитные)
ЭЛИТ-ЛАЙН	**"ЭЛИТ-ЛАЙН"** ул.Жаднова,2, "Ангарск-Бизнес-Центр", оф.144. Тел.: 508-181, 530-970	5%	✱ изделия из ПВХ (окна) ✱ жалюзи
Аквамарин	**Свадебный салон "АКВАМАРИН"** - 11 мрн, д.7/7а, 6 этаж, тел. 56-02-11. - 86 кв-л, д.8 (напротив ЗАГСа). Тел. 53-28-99. - ТЦ "Баргузин", 3 эт.	5% 10%	✱ покупка свадебного платья ✱ прокат свадебного платья
Denis' School®	**Международная система школ иностранных языков "ДЕНИС СКУЛ".** Тел. 67-20-39	10% 15%	образовательные услуги- ✱ **английский, немецкий** ✱ **школьникам и студентам**
салон красоты ГЕММА	**Салон красоты "ГЕММА"** - 12а мрн, д.7, тел. 55-96-06. - ул.К.Маркса, 1, тел. 52-37-75	5%	✱ парикмахерские услуги ✱ косметолог ✱ маникюр
Жемчужина	**Ювелирный салон "ЖЕМЧУЖИНА"** - 6 мрн, ТД "Лола" - 23 кв-л (возле Ц.рынка), д.9, тел. 52-76-11 - новый салон, 22 мрн, д.13, тел. 65-13-85	5%	✱на ювелирные изделия
ПРИНТЕКО все для вашего принтера	**ООО "ПРИНТЕКО"** ул.Героев Краснодона, 15, каб. 5 (школа предпринимателей), тел./факс 52-92-95	7%	✱ заправка картриджей ✱ ремонт ✱ профилактика оргтехники
Старая квартира	**Кофейня "СТАРАЯ КВАРТИРА"** ул. Карла Маркса, 40, тел. 52-37-52	5%	✱ вся кофейная карта ✱ пирожные включены
Поликлиника №3 МУЗ БСМП	г. Ангарск, 6а м/н, остановка маршрута №10 "Поликлиника". Тел.регистратуры 51-86-26.	10%	✱**на медицинское обслуживание: УЗИ** брюшной полости; мочеполовой системы; щитовидной железы; женских гениталий с датчиком; молочных желез **ФГС, ЭКГ, эндокринолог, нефролог, окулист**
	ООО "Туристическое агентство "Байкал-Информ" ул. Мира, гостиница ГИС, подъезд 3, оф. 33. Тел. 53-22-95	5%	✱на приобретение любой путевки
ОЦЕНКА Сакура	29 мрн, МОРУЦ, корпус Б, офис 313. Тел. 563-401	10%	✱оценка квартир, гаражей, дач, автотранспорта, земельных участков, ущерба от затопления
Нитрон Плюс	**"НИТРОН- ПЛЮС"** 219 кв-л, МЖК. Тел. 54-55-88, 54-04-95	5%	✱окна ПВХ ✱двери ПВХ ✱двери дерево
Салон верхней модной женской одежды	М-н "Силуэт" 177 кв-л **(левое крыло)**	40%	✱на любую модель из новой коллекции кожи (куртки, френчи, плащи)
"МЕРИДИАН"	**Кафе "МЕРИДИАН"** ул. Кирова, д. 45 (в здании трамвайного управления). Тел. 52-93-25	10%	✱на банкеты, свадьбы, поминальные обеды, ✱завтраки, обеды, ужины каждый день
Ваши Окна	**"ВАШИ ОКНА"** 7 мрн, дом 16. Тел. 56-46-81	8%	✱окна ПВХ ✱двери ПВХ
ALTANET™	**Интернет-провайдер "ALTANET"** 86 кв-л, дом 18. Тел. 50-80-30	10%	✱услуги доступа в Интернет

Льготные цены на I-е полугодие 2005 года

ГОРОДСКАЯ ГАЗЕТА **Время**

Подписку можно оформить на срок от 1 до 6 месяцев.

Цена 1 мес.	Цена 6 мес.	Доставка газеты на I - е полугодие 2005 года
15-00	90 руб.	●Без доставки *(получение в редакции)*
17-00	102 руб.	●Получение во всех КИОСКАХ Союзпечати и в следующих магазинах: *"Весна" (85 кв-л), "Универмаг" (93 кв-л), "Таежный" (9 м-н), "Дар" (19 мрн), "Трапеза" (17 мрн), "Витязь" (6а мрн), "Ювена" (188 кв-л), Салон красоты (206 кв-л, 2-й этаж), "Волна" (211 кв-л).*
15-50	93 руб.	●Для участников ВОВ
17-50	105 руб.	●Для пенсионеров и инвалидов
21-00	126 руб.	●Для остальных категорий подписчиков
22-00	132 руб.	●Для владельцев абонентских ящиков *(для всех категорий подписчиков)* ●С доставкой в квартиру *(для всех категорий подписчиков)*
47-00	282 руб.	●Для предприятий и организаций

Вы можете оформить подписку на нашу газету:

- *в любом почтовом отделении города,*
- *во всех киосках «Союзпечати»,*
- *в кассах ЖЭКов и ЖЭТов города,*
- *в магазинах города (в отделах по продаже газет и журналов),*
- *в «Салоне красоты» (206 кв-л, 2 этаж),*
- *в редакции газеты с 9 до 18 часов, в субботу с 10 до 15 часов,*

а также на дому или в офисе, позвонив по тел. 52-29-55, вас подпишут в удобное для вас время.

Клуб читателей газеты **Время**

КУПОН НА СКИДКУ

Спешите стать членом клуба читателей газеты "Время".

Купон действителен в период подписной кампании.

1. Недействителен без подписной квитанции на I полугодие 2005 года.

2. Недействителен при покупке товара в кредит.

Клуб читателей газеты **Время**

Ф.И.О. _____

_____

Организация, фирма, магазин и т.п., дающие скидку

_____

_____

Товар, изделие, продукт, на который предоставляется скидка _____

_____

_____

Номер подписной квитанции _____

Дата заполнения _____

Подробности

ТРИ ДНЯ

Наш корреспондент совершил паломничество в Дивеево - место сохранения мощей святого Серафима Саровского



В Троицком соборе находятся мощи преподобного отца Серафима и чудотворная икона "Умиление", которой батюшка молился. Здесь причащалась я Святых Христовых Тайн.

(Начало на 1-й странице)

В отпуск я собралась поехать к своей студенческой подруге в Санкт-Петербург, билет уже купила. Но чем ближе была дата выезда, тем меньше мне хотелось ехать. В последний день вообще проснулась с желанием сдать билет и остаться дома. Все как-то не складывалось, тревога волной сменяла уныние. Зашла на работу поплакаться да посоветоваться, и мне там сказали:

- Черти тебя не пускают. Перешагни через это и езжай.

Откуда моим друзьям на работе было известно, что это черти, мне неведомо. Но теперь-то я уверена, что это были именно они, поскольку бесы уже тогда знали, куда я поеду, а я еще нет.

В тот же день, когда я приехала в Питер, подруга получила письмо от нашей общей знакомой Ольги, которая уже пять лет как живет в монастыре в Дивееве. Сейчас она одетая послушница, это уже монахиня, но еще не постриженная в схиму.

В тот вечер мы долго разговаривали об Ольге, о смысле жизни, о монастыре (подруга была там в гостях).

- Езжай, Светка, в Дивеево. Посылочку Ольге отвезешь. Конфет шоколадных, они их там редко видят. В источнике искупаешься, к мощам батюшки Серафима приложишься. Да и просто красиво там, хорошо.

- Да нет, мне домой надо, соскучилась уже.

Но зерно, видимо, было брошено. И оно проросло. Через пару дней пошла я в Русский музей. В моей культурной программе было еще посещение галереи художников-модернистов. Но что-то в голову вдруг взбрело: не пойду я туда, "Черный квадрат" я не хуже Малевича нарисую. Съезжу лучше на Московский вокзал, узнаю, сколько билет до Новгорода стоит и ходят ли оттуда прямые поезда до Иркутска.

Оказалось, от Новгорода до Иркутска добраться можно без пересадок. А билет от Питера до Горького (на железной дороге станцию до сих пор называют так) стоит 460 рублей. У меня в кармане 470. Десятка остается на дорогу до дома подруги. Все складывается. Поэтому покупаю билет и решаюсь ехать в Дивеево.

Позже сестра Ольга мне сказала, что это большое счастье - посетить сии святые места - не каждому дано. Дивеево - Четвертый Удел Божьей Матери (первые три: Иверия, Афон и Киев). И Богородица сама решает, кого допустить сюда, а кого - нет. Так что, если добралась до Дивеева, то Богу так угодно было.

ПРИОБЩЕНИЕ К СВЯТЫНЕ

В Дивееве я пробыла три с половиной дня. Но только первый и последний дни помню отчетливо. Но все по порядку.

Мой приезд для сестры Ольги был большой неожиданностью. Мы близкими подругами никогда не были, так, хорошие приятельницы. Но я помню, она и тогда все время говорила: "Уйду в монастырь". Мы не верили, думали, придуряется. А она действительно ушла. По велению сердца. И мне даже не показалось, а я уверена: сестра Ольга чувствует себя в монастыре счастливой.

- Пойдем-ка первым делом на источник сходим, искупаемся, очистимся, потом я тебя устрою.

Идем на самый старинный из всех святых источников Дивеева - источник в честь Казанской иконы Божией Матери. По дороге разговариваем.

- Оля, а тебе никогда из монастыря уйти не хотелось?

- О, сколько раз было такое искушение! Ты думаешь, здесь жизнь легкая? Нет. Но монаху и не должно быть легко, батюшка Серафим говорил: "Монах должен быть обтрепан, как лапоть". Только так можно отречься от своей воли, значит, стать послушным воле Божьей.

Если кто-то думает, что монастырь - это способ уйти от реальности, сбежать от проблем мира и от самого себя, то этому человеку просто необходимо в монастыре побывать, еще лучше, понести послушание и убедиться, что жизнь в монастыре нисколько не проще. Но она другая.

- Я ведь в монастырь пришла, тоже ничего не знала, - рассказывает мне Ольга. - Думала, тут как в кино показывают: высокие стены, темные кельи, монахини сидят по ним и ничего не делают, только молятся. Нет, оказалось, тут люди и молятся, и работают (это называется послушание). Бывают и ссоры, и конфликты - мы же все люди, из мира пришли, а не с небес спустились. А молиться за всех знаешь как тяжело? Я когда Иисусову молитву читаю, бывает, губы все в кровь искусываю, только бы не прерваться, не забыться, не поддаться вражьему искушению и не уйти мыслями далеко от Бога.

"Господи Иисусе Христе, Сыне Божий, помилуй мя, грешнаго" - эту молитву монахини сердцем должны произносить непрестанно помимо утренних и вечерних молитв, чтения каждой назначенного правила. Попробуйте-ка, насколько вас хватит?

Дошли до источника. Сестру Ольгу матушка благословила купаться в источнике два раза в день, потому что у Ольги низкое давление. А купание очень хорошо помогает не только от этого недуга. Люди с верой и рак здесь вылечивали.

Помолясь в часовне, идем в купальню. Недавно ее тут поставили новую, с отдельными входами для братии и для сестер. Женщинам купаться нужно в рубашках. Перед купанием нужно перекреститься с молитвой "Во имя Отца, и Сына, и Святаго Духа. Аминь" и трижды окунуться в воду обязательно с головой. Потому что в голове бесов больше всего сидит. Иначе не очистишься. Сестра Ольга делает все с легкостью. Окунается не трижды, а раз двенадцать. Только и слышно, как она, словно тюлень, фыркает, выныривая. Это придало мне духу. Но ровно до той поры, как мои стопы коснулись ледяной воды. Оказалось, температура ее даже летом градусов шесть всего.

- Оля-я-я-а-а-а! Нырять не буду!

- Давай перекрестись, и с головой! И еще два раза! Нет, ты сейчас не с головой нырнула, еще давай! Сравни, что страшнее: адский огонь или эта холодненькая приятная водичка? Вот и ныряй с молитвой.

Каждое мое выныривание сопровождалось не тюленьим фырканьем, а бешеным ревом.

- Вот, это очищение идет, я первый раз тоже так орала, - рассказывает Ольга.

Зато после купания такая радость наступает, как будто заново родился. Никогда не верила моржам, что от холодной воды можно получить опьянение, как от ста граммов водки. Да никакой водки после этого вообще не хочется! Она сознание замутняет. А тут радость как раз оттого, что в голове ощущается свет, чистота и порядок. Никаких тревожных мыслей, потому что просто все встало на свои места. Вот это секундное просветление и есть, что в миру называется, кайф!

После источника идем на вечернюю службу, на миропомазание. Оля меня проводит по всем приделам Троицкого собора. Приложились к мощам преподобного Серафима Саровского, к иконе Божией Матери "Умиление", которой всегда молился батюшка Серафим, у которой и отошел он в мир иной, стоя на коленях.

После службы пошли устраиваться. Вообще-то паломники в большинстве своем живут в Северной гостинице - это в поселке, на достаточном отдалении от монастыря. Но сестра Ольга договорилась, чтобы меня поселили в старом игуменском корпусе, который был построен в 1885 году в пору управления монастырем игуменией Марией (Ушаковой). Здесь жили сама матушка, казначея, благочинная, сестры, ведавшие вещевыми и продуктовыми складами, находилась канцелярия и библиотека. В восточной части корпуса располагается церковь во имя святой равноапостольной Марии Магдалины. Сейчас в корпусе один кабинет на втором этаже еще занимает оставшийся с советских времен районный Дивеевский суд, на первом этаже расположен паломнический центр, большинство других помещений - гостевые кельи. В одной из них, в аккуратной комнатке на шесть мест, поселилась и я.

Оставили сумки и пошли на трапезу. Ольга - в сестринскую, я - в гостевую. Надо сказать о том, как кормят в монастыре: досыта. Если паломники несут послушание, то и проживание в гостинице, и питание в гостевой трапезе для них бесплатное. Трижды в день каша, суп, чай и хлеб обеспечены. Причем каждый сам себе кладет из общей кастрюли в тарелку столько, сколько хочет и может съесть. Все просто, но вкусно и сытно.

Сестры питаются получше паломников, оно и понятно: монахини ведь тут живут постоянно. Паломники дома могут поесть то, что захотят. А монахини только тут. Кроме супов и каш дают им фрукты, салаты, рыбу, когда нет поста. Мяса в монастыре не едят. Но сметана, масло, молоко, сыр в скоромные дни есть на столе всегда.

Еще батюшка Серафим говорил о том, что самый страшный грех для монахов - уныние. И чтобы не унывать, нужно хорошо питаться, хлеба есть вдоволь. Сам сушил сухарики и угощал сестер, говорил, что если придет уныние, то нужно съесть хлебца кусочек, все и пройдет. Сейчас сухарики в монастыре тоже делают, святят в чугунке батюшки Серафима и раздают сестрам и паломникам. Говорят, по вере помогает не только от уныния, но и от разных недугов.



И зимой, и летом желающих искупаться в святых источниках Дивеева очень много. Потому как вода эта и от душевных, и от телесных недугов излечивает.



В МОНАСТЫРЕ

Часы на этой колокольне, когда ее построили в начале прошлого века, отбивали каждый час: "Пресвятая Богородица, спаси нас". Потом они сломались и неожиданно зазвонили перед разгоном обители в 1927 году. В советское время на колокольне стоял телевизионный ретранслятор, внизу были гаражи. В 1991 году она была освобождена и в настоящее время полностью восстановлена. Во флигеле колокольни располагается келья моей знакомой сестры Ольги. Только посмотреть, как она живет, не удалось. Мирским вход в сестринские жилые помещения не благословляется.

После вечерней трапезы (она начинается в 20.00) сестры и паломники собираются на общую Канавку. Это крестный ход по Святой Канавке, ее повелел рыть сестрам отец Серафим вокруг обители в три аршина глубиной (2,15 м), три аршина шириной и вынимаемую землю складывать себе же в обитель, чтобы образовался вал высотой также в три аршина. Много чудного говорил батюшка Серафим об этой Канавке. По его словам, Канавка эта - стопочки Божией Матери. Тут ее обошла Сама Царица Небесная, взяв в удел Себе обитель. Эта Канавка до небес высока! И как антихрист придет, везде пройдет, а Канавки этой не перескочит! О благодати, дарованной этому месту, батюшка говорил: "Кто Канавку с молитвой пройдет, да полтораста "Богородиц" прочтет, тому все тут: и Афон, и Иерусалим, и Киев!", заповедуя тем самым 150 раз читать молитву: **"Богородице Дево, радуйся, Благодатная Марие, Господь с Тобою; благословенна Ты в женах, и благословен плод чрева Твоего, яко Спаса родила еси душ наших".** После каждого десятка молитв по традиции читают молитвы **"Отче наш..."** и **"Милосердия двери..."** и поминают о здравии и упокоении сродников и близких. В советские времена Канавку срыли. Но вдоль нее были посажены тополя, по которым и тогда паломники определяли ее место и проходили с молитвами. По этим тополям, когда монастырь восстанавливался, была восстановлена и Канавка. Сестра Ольга дает мне четки, чтобы не сбиться, читая молитвы. По стопочкам Божией Матери идем и мы. Говорят, Богородица каждую ночь в 3-4 часа по Канавке ходит. Но ходить по монастырю ночью не благословляется, так что того никто не видел. Но Ольга рассказывает, что одной сестре было видение, что Царица Небесная вместе с сестрами на общей Канавке свой удел обходит.

После Канавки прикладываемся к иконе Божией Матери и идем в Троицкий собор - начинается служба для сестер.

Перед службой сестры достали мотыжку батюшки Серафима. Колотят друг друга по спине.

- Сестры, и нас поколотите, - просит Ольга.

Подставляю спину.

- А поцеловать?

Прикладываюсь к святыньке. И после этого каждый несильный удар ее по моей спине отдается такой болью в груди, как будто из меня что-то выпрыгивает.

- Это очищение, - объясняют сестры.

Наконец первый мой день в монастыре заканчивается. Первый час ночи. Буквально доползаю до постели. Засыпаю тут же. А в половине шестого мне нужно уже вставать и идти на раннюю службу.

ИСКУШЕНИЕ

Вставать было очень тяжело. Чувствую сильное недомогание. Как в бреду, иду в храм. Чувствую, как мне плохо. Крещусь - легче становится. Если просто стою - сил нет. Мутит, голова гудит, ноги слабеют. Хотела уже подойти к Ольге сказать, что мне плохо, пойду из храма, посижу на улице. Но нет, думаю, перешагну и через это, перетерплю, но службу отстою полностью. Сразу стало легче, потом мне уже сестры объяснили, что так враг многих из храма выгоняет. Не любит он, когда люди к святыне приобщаются, потому что Дивеево - место особое. Кто здесь побывал, вовек не забыт будет. А врагу-то этого не нужно.

После службы сестра Ольга испросила у батюшки благословения на мое причастие и, получив его, счастливая, наказала мне в трапезной есть сегодня только постное.

Потом мы пошли с ней на послушание. Послушание несли на кухне. Вот чего не люблю, так это готовить! А тут надо сестрам помогать приготовить трапезу на весь монастырь! Но послушание не выбирают. Что сказали, то и делают. Главное, как уже я говорила выше, отсечение своей воли. Человек всегда и всем должен быть послушным: в монастыре - старшим, в миру - начальникам. Что бы ни сказали, все делать без пререканий. Только так можно исполнить волю Божью. Мне назначают перебрать, промыть и порезать таз зелени. Делая это, я понимаю, что никогда бы не смогла жить в монастыре и все время заниматься этой работой. Хочется все бросить и поскорее домой убраться.

Подходит время утренней трапезы (она начинается в 11.00). Есть уже хочется нестерпимо. Ольга уходит в свою келью - у нее там сестра болящая с постели не встает, Ольга носит ей еду. Я остаюсь один на один с собой. Не дожидаюсь ее и иду кушать. Подают борщ со сметаной - отказываюсь. Ем одну картошку. Возвращаюсь на послушание, Ольга меня уже ждет.

- Ну что, постное ела?

- Только картошечку!

- Как картошечку?.. - На ее лице такая скорбь и растерянность, что это меня пугает. - Я же сама видела, как сестра туда вот такенный кусок сливочного масла положила! Вот искушение-то! Что же ты не дождалась меня? Это враг не хочет, чтобы ты Святых Христовых Тайн причащалась. Что же делать теперь? Ладно, послушание закончим, потом я с батюшкой переговорю.

Послушание закончили в три. К тому времени мне так плохо стало, что я вся позеленела. Чувствую, что разум мой совсем помутился, такое ощущение, что все это происходит не со мной, что вижу я себя со стороны. Ольгу мое болезненное состояние не удивляет.

- Вот как очищение-то идет, всю тебя скрутило. Иди, полежи часок до чая. После трапезы встретимся, на источник сходим.

Но на чай я встать не смогла - поднялась такая температура, что даже глазами пошевелить было невозможно. Тело все ломило, в голову лезли всякие мысли, мол, у меня двустороннее воспаление легких, пока не поздно, надо собирать сумку и быстрее бежать отсюда. Потому что здесь молитвами лечатся, а разве воспаление легких молитвами вылечишь? Бежать! Бежать! Бежать! Тут же как будто возвращаюсь в разум: ну куда же я побегу? У меня билет обратно куплен только на второе октября, а до этого еще два дня и три ночи. Мысли вражьи опять вмешиваются: лучше на вокзале жить, чем в монастыре, там хотя бы люди кругом, а здесь ведь людей нет, ты одна в келье лежишь, так и помрешь.

- Господи Иисусе Христе, помилуй мя, грешнаго, - дверь растворяется, входит Ольга. - Лежишь? А я ведь думала, ты сбежала. Многих вражина отсюда гонит, не выдерживают люди.

Я смеюсь:

- Оля, а я ведь и вправду чуть не сбежала...

Ольга принесла воды из источника, заварила на ней чай с малиной и медом, дала таблетку от температуры, помазала маслицем, помолилась. И рассказала, что люди сюда приезжают вроде нормальные, но бесы святых мест не выдерживают и, если крепко сидят, начинают мучить человека. Был у них один парень на послушании, бывший наркоман и рок-музыкант. Так ему плохо было, что он кругом лапы когтистые видел, которые его хватали. А когда сестры за него молились, им самим плохо становилось. Так его родители и забрали отсюда. А со мной все хорошо будет. И вправду, на следующее утро только слабость в теле осталась, а от болезни никакого следа. Поднялась. И так Господь все устроил, что днем у Ольги послушания не было, мы прошлись по Святой Канавке, сходили на источник (правда, я не купалась), приложились к мощам преподобных Александры, Марфы и Елены. Потом Ольга отправила меня отдыхать, сама пошла на послушание убирать на кухне. Через сколько-то времени прибегает:

- Вставай, иди на вечернюю службу, я с батюшкой разговаривала, он тебя на причастие благословил. Сказал, что раз уж ты добралась до Дивеева, нельзя такую возможность упускать! Только не ешь уже сегодня ничего. Я вечером приду, вместе каноны почитаем.

ПРИЧАСТИЕ

Господь устроил так, что в ночь перед причастием в келью ко мне никого не поселили, мы с Ольгой спокойно помолились, приготовились к причастию, она принесла мне свои записи: как готовиться к исповеди. В Дивееве невозможно подойти к батюшке и просто сказать: "Каюсь в своих грехах", а тот уже по десяти заповедям сам исповедует. Здесь, даже написав свои грехи на листок, нужно их вслух на исповеди проговорить. По Ольгиным записям, где перечисляются все возможные грехи, я исписала целый листок с двух сторон, когда раньше мои грехи у меня умещались в четыре-пять строчек. То, что никогда раньше за грех не считала, оказалось, требует признания. Например, посещение театра, кино или концертов накануне великих праздников. Или непризнание своей вины. Сомнение. Тоска. Проведение времени в праздности. Утаивание грехов на исповеди. Чтение книг еретического и развратного содержания (почти вся мирская литература). В общем, не удивительно, что меня так корежило - даже при внешне добропорядочной жизни в миру бесов-то во мне достаточно! Слово кому обидное сказали - уже врага до себя допустили. А если в этом не каяться и не стараться потом этого греха избегать, то можно ой как от Бога отдалиться!

После причастия я почувствовала такую радость, сознание мое снова вернулось ко мне, просветлело, как в первый день в монастыре.

Потом снова было послушание - надо было почистить полмешка лука. Никогда дома этого не делаю, потому что у меня на лук сильное раздражение. А тут обливаюсь слезами и радуюсь: очищение!

После трапезы еще раз прошлась по Канавке и стала собираться домой - вечером поезд. Но в этот раз уезжать уже не хотелось. Хотелось остаться. Но у каждого свой путь к спасению: кто-то вымаливает прощение за себя, своих близких и все человечество в монастыре, а кому-то нужно исполнять волю Божью и противостоять врагу человеческому в миру. Но в Дивеево, знаю, я еще вернусь. Потому что, по пророчеству преподобного Серафима Саровского, именно здесь начнется проповедь всемирного покаяния. Настанет день, и сюда прибудет Царь-колокол, удар которого слышен будет по всей земле. Тогда воскреснет сам батюшка Серафим и сам начнет проповедь. А пока... Преподобный отец Серафим, моли Бога о нас!

Светлана ЗЛОБИНА.

P.S. Ангарчанину Котлову привет от родственников из Дивеева.



Такая красота построена на пожертвования частных лиц. Хватило всего нескольких: Ф.В.Долгинцева, братьев Арцибушевых и др. В советское время в Преображенском соборе были гараж и тир.

ПУТЕВОДИТЕЛЬ

Если вы захотели попасть в Дивеево, адрес монастыря такой:

✓607320 Нижегородская область, Дивеевский район, с. Дивеево, Свято-Троицкий Серафимо-Дивеевский женский монастырь. Тел. 8(83143)2-18-86.

✓Проехать можно поездом до Нижнего Новгорода. Оттуда ходит рейсовый автобус (180 рублей) или такси (если набирается четыре пассажира, то получается по 250 рублей с человека). Можно на электричке добраться до Арзамаса, оттуда автобусы и такси до Дивеева идут чаще и дешевле.

✓Женщинам из одежды обязательно иметь длинную юбку и платок. Желательно иметь еще длинную свободную рубашку для купания в источнике. Уезжая из Дивеева, можно приобрести летопись монастыря в книжной лавке. Набрать землицы со Святой Канавки (но в саму Канавку для этого лезть не надо, землица лежит специально для паломников на выходе, землей можно присыпать больные места, так же как маслом из лампадки от святых мощей Серафима Саровского мазать их (крестиком и окружать). По вере многим эти святыньки помогают излечиться от серьезных недугов.

Личный опыт



Ведущая Ольга Васильевна ГОРОШКИНА

С СОЛЬЮ ПРОТИВ ГРАБИТЕЛЯ



Перед пенсионеркой Ольгой Ивановной СТРУЖКО проблема выбора не стоит. Она, как и в прошлом году, на всю зиму устроится... охранницей в свое же садоводство.

Находится оно далеко за городом в экологически чистом районе. Поэтому здесь у многих не просто садовые домики, а настоящие коттеджи. Сама Ольга Ивановна получила землю лет пятнадцать назад, когда садоводство только осваивалось, и с тех пор только и сумела вагончик поставить. Правда, огородничать за эти годы научилась классно. Себя и семью дочери заготовками до будущего сезона обеспечивает.

Чем садоводу заняться длинными зимними месяцами, которые вот-вот наступят? Можно расслабиться и наконец поспать до полудня, повалятся на диване с книжкой, съездить в гости к родным... Ведь весной, летом, да и ранней осенью все выходные как прокатый на грядках проводил, квартиру запустил, а об отпуске в это время и думать не смел.

В помощниках у нее внук Даня. Пока бабушка рассказывает, какая замечательная цветная капуста выросла у нее в этом году (и название подходящее - Белое совершенство), Даня тоже старается поучаствовать в разговоре и подсказывает самое, на его взгляд, интересное.

Но сегодня наш разговор не о самом урожае, а о том, как его сохранить, в том числе и от двуногих «вредителей». И тут опыт охранницы Ольги Ивановны неоценим. В этом садоводстве нет общего забора, нет и сторожей. Каждый заботится о своем добре сам. Те, кто победнее, вывозят с участка все на зиму домой. Кто побогаче, заводят охрану. Вот и Ольга Ивановна будет с ноября по март жить в таком доме с серьезной собакой Греем. Благо и ее вагончик поблизости находится, да заодно и за соседскими присмотрит.

В округе зимует вместе с ней только хорошая ее приятельница баба Маша, но Ольге Ивановне не страшно, потому что она не из робкого десятка, в случае чего и отпор может дать. В молодости была спортсменкой, даже с парашютом прыгала. И хотя ей уже 65 лет, выглядит она и теперь по-спортивному подтянуто, крепко. Выписывает журнал «Здоровый образ жизни», сажает на участке и потом заваривает целебные травки - поэтому всегда в форме. Когда прошлой зимой в садоводстве неожиданно погас свет, она приняла все меры для отражения нападения на вверенный ей объект. Даже запасла миску с солью, чтобы сыпануть в глаза незваным гостям, и кипяток для тех же целей. Но, слава Богу, обороняться не пришлось.

Вместе с Греем Ольга Ивановна совершает дальние прогулки, встречает на природе и прекраснейшие зимние рассветы, и великолепные закаты, когда каждая сосулька превращается в розовый хрусталь и хочется писать стихи. Она и пишет, заполняя творчеством длинные зимние вечера.

Наш разговор естественным образом переходит на воровство и грабежи дачных участков.

- Пришла пора обороняться. А то ведь дошло, что не только наркоманы шатаются, но даже на машинах запросто приезжают и вывозят все, что хотят. Ночью несколько человек приедут, осветят фарами домик и заберут, что приглянулось. Даже если какой-нибудь садовод-пенсионер или инвалид и ночует, то побоится связываться с ними.

Из-за этого многие садоводы урожай хранят не в подвалах садовых домиков, а в гаражах, на балконах. Ольга Ивановна, может, и хранила бы, да под вагончиком подвала нет. Поэтому морковку, например, приспособилась закапывать в землю до весны. А холодильник и консервирование выручают в начале зимы. Ведь даже морковку и свеклу, порезанные крупными кусками, можно законсервировать и использовать потом хоть в борщ, хоть для гарнира.

А помидоры, если умело подобрать сорта, и вообще можно хранить до самого Нового года в свежем виде. Ольга Ивановна в этом году раннего и большого урожая томатов не получила, неудачным было начало лета, зато теперь помидоры у нее хоть сейчас на выставку: и крупноплодные Фунтик, и мелочь типа Шерри.

Хорошо бы каждому научиться так отстаивать свой урожай и свои летние труды, как Ольга Ивановна.

Спортивная АРЕНА

Ведущий Николай СЕРГЕЕВ



Борьба вольная

ДЕВУШКИ С МЕДАЛЯМИ

В спорте так: самая лучшая подготовка - это соревнования. Такие **соревнования прошли в Ангарске, а именно первенство Иркутской области по вольной борьбе среди девушек 1990 года рождения и младше.** Они стали своеобразным разогревом перед большим турниром - первенством Сибирского федерального округа на кубок «Каравая», которое состоится 16-17 октября в школе вольной борьбы "Победа".

По итогам областных соревнований сформировалась сборная, которая будет представлять город на кубке «Каравая». В нее вошли девушки, отличившиеся в борьбе и завоевавшие золотые медали. Это Виктория ЧУПРОВА, Дарья БОГДАНОВА, Оксана НАГОРНЫХ, Анна ЗАЙЦЕВА, Нина ЗВЕЗДЕЦКАЯ. Теперь нашим спортсменкам предстоят нелегкие схватки с участием лучших вольниц из Хакасии, Тывы, Саха-Якутии, Бурятии, с Алтая и из других регионов, где вольная борьба уважаема не только среди мужчин, но и среди слабого пола.

Борьба греко-римская

ЗОЛОТОЙ МАКСИМум

В четырнадцатый раз состоялся в Иркутске турнир на призы олимпийского чемпиона, заслуженного мастера спорта СССР Константина ВЫРУПАЕВА.

На этом турнире не увидишь слабых борцов, сюда собираются лучшие спортсмены всего Сибирского региона, мастера и мастера-международники, члены сборной команды России. Приятно, что в такой компании ребята из ангарской школы борьбы из ДЮСШ-3 далеко не бедные родственники. Они боролись с лучшими, и их результаты достойны уважения. В весовой категории до 66 кг Максим ДЕНИСОВ провел четыре победные схватки, но всего лишь раз проиграл и занял почетное третье место. Также бронзовыми медалями от Вырупаева были награждены в весе до 84 кг Роман ИНКЕЕВ и в весе до 96 кг Данил АДУШИНОВ. Прекрасно показал себя и Вячеслав КОЖИХОВ в весовой категории до 74 кг, но обидное поражение в финале от новосибирского спортсмена лишило его права на золото, в итоге второе место.

Единственным борцом, принесшим нашему городу золото турнира, стал в весе до 60 кг Максим МОРДОВИН.



Трудноудержимая «десятка» команды (Анатолий Потапов) с мячом.

Баскетбол

БЕЗ ВАЛИ ПРОВАЛ!

После областного турнира среди девушек в спорткомплексе «Олимпийский», состоявшегося накануне, наконец в борьбу за оранжевый мяч вступили юноши двух возрастных групп - 1988 и 1990 годов рождения. На первенство Иркутской области в Ангарск приехало 13 команд. Наш город представляла команда СДЮСШОР «Сибиряк» (тренер Анатолий УЛЬЯНОВ).

Среди юношей 1990 г.р. наши баскетболисты не смогли пройти в тройку лидеров, а победителями стали юноши из Иркутска. Но в более старшей группе ангарская команда с хорошим настроем дошла до решающей финальной игры. И могла бы победить, но в предварительных играх получил травму (подвернул голеностоп) наш опорный игрок Валентин ТИМОШАТОВ. Он, сидя на скамейке, мог лишь переживать за команду, но помочь на площадке никак. Ангарчане хоть и дрались за каждый мяч, однако сильные иркутские баскетболисты из команды «Иркут» добавили мощи в игру в 3-4 периоде, и «Сибиряк», ведомый лучшим игроком Анатолием ПОТАПОВЫМ, все же сник. Серебряные медали стали для ребят небольшим утешением.

Фото автора.

Музыкальный КАЙФ

Ведущий Игорь МИСЮРКЕЕВ

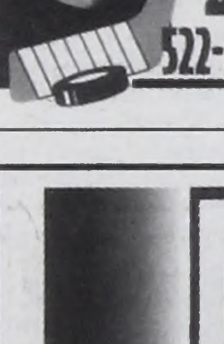

ИЗ ВУНДЕРКИНДА В ПОПСОВИКИ

«EUROPE» -
«Start From The Dark»

Удивить обновленная и объединенная «Europe» может лишь тех, кто привык считать шведов «исполнителями одного хита» - знаменитого гимна космонавтов, «Финального отсчета». Если же рассматривать творчество музыкантов на примере их предыдущих пяти альбомов, таких разных и разбросанных по времени с 1983 по 1991 год, то нетрудно заметить, что группа ни разу не повторялась. Новый диск «Europe» поражает отсутствием даже слабых намеков на «восьмидесятничество». Сытный «подальтернативленный» гитарный звук наличествует просто в переизбытке, в чем надо отдать должное вернувшемуся в стан коллектива Джону Норуму. Немало здесь и лирики, коей славен сладкоголосый Джой Темпест, но она вся по рукам и ногам обвязана плотным хардовым литьём. Так что найти среди 12 песен какую-нибудь похожую на приснопамятную «Carrie» балладу получится уже с трудом.







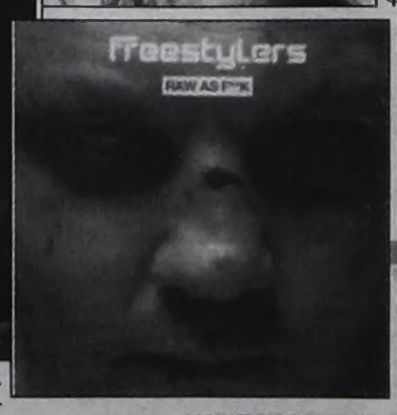

VANESSA MAE –
«Choreographie»

Новая пластинка явственно демонстрирует композиторские таланты госпожи Мэй. Это, пожалуй, тот альбом, где наконец-то композиторские, меломанские и исполнительские наклонности артистки вылились во что-то свое, отличное от гибрида «Вивальди плюс диско». Здесь симпатичные собственные композиции, этнические мотивы, даже влияние арт-рока чувствуется. Все звучит доходчиво, в меру драматично и со вкусом. Вопрос в другом – почему Мэй переметнулась из традиционной классики в мир эстрадного балагана? Видимо, причина в стремлении избавиться от имиджа ребенка-вундеркинда. Во всяком случае теперь творчество Мэй можно сравнивать уже даже не с попсовиками, а, например, с Жан-Люком Понти.

«DIO» - «Master Of The Moon»

Вообще-то одному из самых громогласных и бескомпромиссных певцов хэви-метала Ронни Джеймсу Дио ныне уже порядком за шестьдесят. Однако новый альбом «Master Of The Moon» стал третьим релизом Дио за последние пять лет после «Magica» (2000) и «Killing The Dragon» (2002) – говорить о пенсии при такой производительности не приходится. Правда, с каждым новым диском пульс его рок-н-ролла все более замедляется – треков в быстром темпе раздва и обчелся, а намеков на эксперименты и вовсе не слышно. Словом, трудовая карьера Дио так и продолжается по накатанной, хотя разговоры о том, что из него уже в некоторых местах песок сыплется, пока преждевременны – внутренней энергии у певца хоть отбавляй.

MIKE MAREEN vs. DA FREAKS –
«Darkness and Light»

Майк Марин родился 9 ноября 1949 года в Берлине. По молодости пробовал себя в музыке, но затем тяга к путешествиям пересилила, и он переквалифицировался в моряки, перебрался в Нью-Йорк, где провел несколько лет, работая вокалистом в различных американских группах. Чтобы повысить свое мастерство, Майк по возвращении домой занялся изучением игры на фортепиано. В 1984 году песня «Dancing In The Dark» стала хитом №1 в 26 странах, а в 1986-м песней «Love Spy» он завоевал в международном музыкальном бизнесе титул «Король Итало-Диско». Майк даже стал одним из нескольких европейских артистов, которым удалось попасть в престижный чарт «Billboard». Помимо ремиксов на уже перечисленные хиты на диске много новых песен. Правда, на прежние творения певца они совсем не похожи и больше напоминают репертуар соотечественников Майка в лице Fancy и «Modern Talking». И все-таки факт остается фактом – Майк Марин вернулся. Да здравствует Майк Марин!

DAVID GUETTA –
«Blaster»

Со своей прошлогодней работой «Just A Little More Love» француз Дэвид Гетта совершенно неожиданно для себя стал кумиром как минимум европейской танцевальной сцены. Придирчивые критики поморщились тогда, недовольные электронным диско родом будто из начала 80-х. Так что на этот раз Дэвид попытался угодить и нашим, и вашим: едва лишь в музыке Гетты заводится мощный «дафт-панковский» бит, как автор при помощи приглашенных певцов немедленно возвращает любую пьесу в любезный его уху 1984-й. Делает он это при помощи необузданного вокального оптимизма и совершенно разухабистой мелодики, а люди вовсю отрываются под «Blaster» - ведь не критикам же адресовался этот альбом.

«FREESTYLERS» -
«Raw As F**K»

На заре своей музыкальной карьеры, в конце 90-х, «фристайлеры» ремикшировали в основном треки «Africa Bambaataa», «Jungle Brothers» и прочих заметных персонажей танцевальной музыки, что помогло лондонскому трио освоить науку ломаных ритмов и привило участникам проекта любовь к так называемому old school electro. «Raw As F**K» - сочетание электронного саунда в духе синтетики 80-х, хип-хопа и его разнонаправленных ответвлений – динамичного, агрессивного драм-н-бейса а-ля Goldie и тяжеловатого брейкбита. Есть на альбоме парочка потенциальных клубных хитов – «Boom Blast» и заглавный трек «Raw As F**K», а «Dogs And Slages» - главное оружие «Freestylers» для покорения чартов.

СОБЫТИЯ И ЛИЦА

ТОЛЬКО ЦИФРЫ

500 млрд. руб., по данным премьер-министра Михаила Фрадкова, ежегодно теряет Россия из-за неразвитости дорог.

331 человек, в том числе 172 ребенка, согласно данным управления информации МЧС РФ на 29 сентября 2004 года, погибли в бесланской трагедии или скончались в больнице после нее. Неопознанными остаются 76 тел погибших.

573 млрд. руб. предусмотрено проектом федерального бюджета на 2005 год для Министерства обороны. Это на 70 млрд. больше, чем в 2004 году.

1 млн. путевок на санаторно-курортное лечение выделят в 2005 году льготным категориям граждан федеральные и региональные власти. В текущем году льготникам выдали 350 тыс. путевок на лечение и отдых.

33 банка со стопроцентным участием нерезидентов в уставном капитале действуют в настоящее время в России. Еще в восьми банках иностранцы обеспечивают половину уставного капитала. Всего в РФ 1519 банков.

1773 крупнейших налогоплательщика среди организаций насчитали в России налоговые органы. Сборы с них составляют 55,2% всех налоговых поступлений в бюджет.

574,4 млрд. руб., согласно прогнозу Минфина, составит к концу текущего года размер стабилизационного фонда. В министерстве заявили, что к 1 января 2006 года в стабфонде должно скопиться 719,5 млрд. руб.

49 ТЫСЯЧ ЖЕНЩИН СИДЯТ В РОССИЙСКИХ ТЮРЬМАХ

49 278 женщин отбывают в настоящее время наказание в 43 исправительных колониях на территории России.



60 млн. человек, по данным Минсвязи, к концу 2004 года будут пользоваться в России мобильными телефонами.

17 тыс. граждан призывного возраста, по данным Минобороны, уклоняются в настоящее время от службы в вооруженных силах.

ВКУС ЖИЗНИ



В КИТАЕ ВЫБРАНЫ САМЫЕ КРАСИВЫЕ СТАРИКИ

Самыми красивыми стариком и старухой Китая по итогам прошедшего в Пекине конкурса красоты среди пожилых людей были названы супруги Ке. Престарелая чета, переступившая семидесятилетний рубеж, покорила жюри своей артистичностью.

74-летняя Ли и 72-летний Дю Ке были лучшими в нескольких категориях, включая танцы и дефиле по подиуму. Кроме того, супруги продемонстрировали зрителям и жюри свое умение игры на музыкальных инструментах. По словам победителей, они стали увлекаться музыкой и танцами с тех пор, как вышли на пенсию.

Как заявила заместитель председателя китайского парламента и председатель Всекитайской федерации женщин Гу Сюлянь, конкурс красоты среди старшего поколения нацелен на обогащение духовной и культурной жизни пожилых людей, поощрение здорового и цивилизованного образа жизни, повышение качества жизни пожилых и воспитание уважительного к ним отношения. Подобные конкурсы планируется проводить ежегодно.

В настоящее время в Китае насчитывается 134 миллиона жителей в возрасте старше 60 лет, которые составляют более 10% населения страны.

ЧУЖОЙ КАРМАН

ДЕТСКИЕ ШАЛОСТИ

Американский актер Маколей КАЛКИН прославился тем, что стал самым оплачиваемым ребенком-актером после выхода в свет знаменитого фильма "Один дома". Но и возмужавший Маколей не потерял популярности. Это подтвердили полицейские Оклахома-Сити, задержавшие недавно юное дарование. Патруль остановил автомобиль, в котором ехал Калкин, за превышение скорости и нарушение правил дорожного движения. И хотя Калкин даже не был за рулем, полицейские не отказали себе в удовольствии тщательно обыскать знаменитость. В сумке Калкина обнаружились пакетик с марихуаной, антидепрессанты без соответствующего рецепта и $3 тыс. Знакомство со знаменитостью полицейские продолжили в участке, откуда правонарушитель был вскоре отпущен под залог в $4 тыс.

ЗАПРЕТ



ВБЛИЗИ МЕТРО НЕ ЕСТЬ И НЕ ИГРАТЬ!

Правительство российской столицы запретило с 1 октября 2004 года все виды торговой деятельности, игорного бизнеса и общественного питания в московском метрополитене, подземных переходах и в 25-метровой зоне от наземных вестибюлей станций метро, а также на остановках общественного транспорта. Этот запрет установлен "в целях обеспечения безопасности граждан, принимая во внимание обращение Министерства внутренних дел Российской Федерации и решение межведомственной антитеррористической комиссии города Москвы". Соответствующее постановление подписано мэром Москвы 21 сентября. В документе отмечено, что запрет на торговлю не распространяется на реализацию печатной продукции, театральных билетов и билетов на городской пассажирский транспорт через специализированные киоски и автоматы.

Префектурам административных округов Москвы и департаменту потребрынка и услуг Москвы совместно с ГУВД поручено обеспечить вывод нестационарных объектов мелкорозничной сети из 25-метровой зоны от наземных вестибюлей станций и сооружений метрополитена в месячный срок, начиная с 1 октября. Департаменту земельных ресурсов Москвы предписано расторгнуть договоры аренды земельных участков на размещение объектов торговли и услуг в 25-метровой зоне от наземных вестибюлей станций и сооружений метрополитена.

Правительство Москвы также просит Московскую железную дорогу (филиал ОАО "Российские железные дороги") и московское отделение Октябрьской железной дороги (филиал ОАО РЖД) обеспечить вывод торговых объектов, размещенных в 25-метровой зоне от наземных вестибюлей станций и сооружений метрополитена, а также на платформах, полосе землеотвода, в подземных переходах, на привокзальных площадях.

ПЛАНЫ

ПЛАТНЫМ ДОРОГАМ – БЫТЬ!

Министр транспорта РФ Игорь ЛЕВИТИН заявил, что в России планируется строительство десяти платных автодорог. Наиболее подробно глава Минтранса остановился на проекте автострады Москва-Хельсинки, основная часть которой соединит российскую столицу и Санкт-Петербург. Игорь Левитин отметил, что этот проект оценивается примерно в $6 млрд. и будет "особенно привлекательным с учетом развития придорожной инфраструктуры". Министр выразил уверенность в том, что Госдума в ближайшее время примет закон о платных дорогах в России. Он также указал, что реализации дорожных проектов помогли бы иностранные инвестиции, в частности из Южной Кореи. Также, по словам Игоря Левитина, компания "Российские железные дороги" вплотную занялась новым проектом железнодорожной магистрали, соединяющей Россию с КНДР (общая стоимость работ по северокорейскому участку составляет $25 млн.). Как сообщил глава Минтранса, "сейчас КНДР настаивает на изменении первоначального маршрута и предлагает перенести свой участок железной дороги из центра страны на побережье". Проблема заключается в том, что на новом участке в 600 км отсутствует 120 км железнодорожных путей, что, по словам министра, значительно удорожает проект.

ДИАГНОЗ



КУРЕНИЕ В РАЗВИТИИ

82% всех курильщиков в мире живут в развивающихся странах. Эксперты полагают, что столь большое число курящих связано с низким уровнем системы здравоохранения в этих государствах, отсутствием информации о вреде курения, большим количеством курящих медработников, а также весьма агрессивной политикой табачных компаний. **По мнению авторитетного британского медицинского журнала British Medical Journal, к 2030 году в развивающихся странах от заболеваний, непосредственно связанных с курением, будут умирать не менее 7 млн. человек ежегодно.**

ВЕК УЧИСЬ

БЕДНЯКАМ ВУЗ НЕ СВЕТИТ

Согласно докладу Всемирного банка на тему бедности в России, среди поступивших в высшие учебные заведения доля выходцев из бедных семей составляет лишь 15%. По данным экспертов банка, в бедности живет около 25% российских детей в возрасте до 16 лет. В документе отмечается, что бедность в России все больше влияет на возможность получения качественного и необходимого образования. Кроме того, неравенство возможностей поступления в лучшие школы и обучения по качественным программам на всех уровнях образования усугубляется в результате все большего распространения неофициальных платежей, а также платного образования и репетиторства, которые более доступны зажиточным гражданам.

РОЗЫСК



ГРУДЬ В ПИВНОМ ТУМАНЕ

Детективы Мюнхена ведут розыск банды карманников, получивших у баварских полицейских прозвище "сисечных бандитов". Преступники обчищали карманы немцев во время традиционного осеннего праздника пива Oktoberfest, который проводится в столице Баварии с конца сентября до начала октября. В этом году праздник посетили более 3 млн. человек. Расположившись на мюнхенском поле Терезы в шатрах-павильонах, посетители под музыку и песни выпивают свыше 4 млн. литров пива по цене 7 евро за литровую кружку, съедают около 350 тыс. жареных цыплят, 60 тыс. свиных ножек и 230 тыс. пар мюнхенских сосисок. В последние годы действо приносит в казну города около 1 млрд. евро.

Используя атмосферу пивного праздника, шайка воров отвлекала своих жертв эротическими стимулами: одна из участниц шайки - дама с очень крупной грудью - обнажала бюст и усаживалась к подвыпившим немцам на колени, а тем временем двое других жуликов, мужчина и женщина, вытаскивали у очарованных гостей Oktoberfest бумажники из карманов. Приметы преступников потерпевшие запомнили смутно, что затрудняет ход расследования.

КАРА

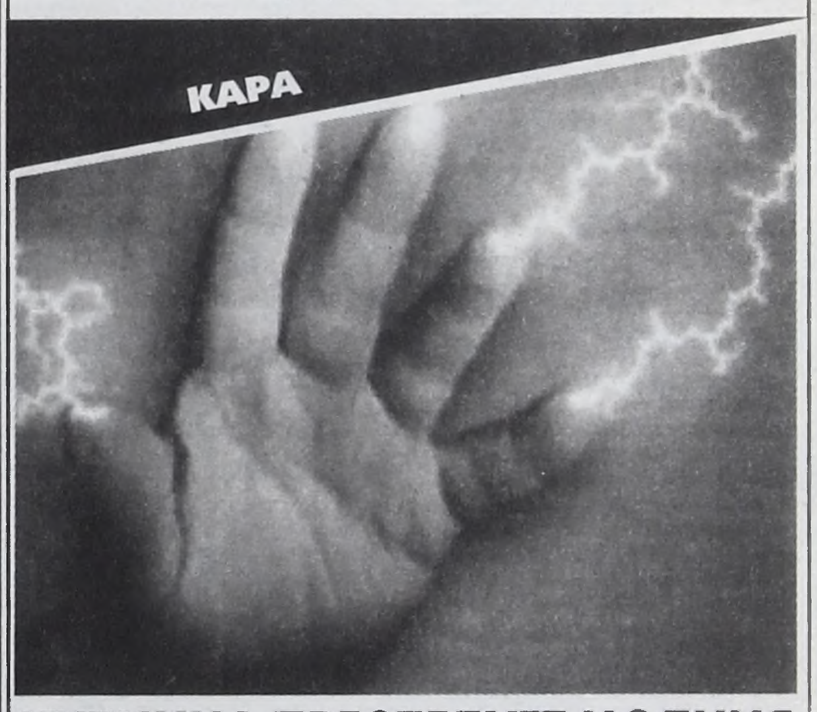

КУБИНЦА ПРЕСЛЕДУЕТ МОЛНИЯ

Кубинский фермер Джордж МАРКЕС благополучно избежал смерти, после того как недавно в него ударила молния. Однако его никак нельзя назвать счастливчиком, поскольку **мишенью для стрел Господа он становится уже пятый раз за 22 года.**

Сам Маркес, который работает на ферме в Сан-Маньюэль, уверен, что на него было наложено проклятие, и поэтому молния преследует его. Первый раз удар молнии настиг его в 1982 году. «Было такое чувство, словно что-то холодное пронзило мое тело или будто я горячий утюг, который погружают в холодную воду», - рассказывает Маркес. Тогда молния зажгла его волосы и выбила все пломбы из зубов.

Но на этот раз Маркесу удалось свести ущерб для здоровья до минимума. Памятуя о прошлом, фермер, как только начался дождь, предусмотрительно схватил кусок резины, который и спас его.

«Я больше не верю в свою удачу. Как только начинается дождь, мне приходится искать какой-нибудь изолирующий материал. Я не хочу пройти через это в шестой раз!» - говорит Маркес.

Стоит отметить, что рекордсменом по ловле молний считается американец Рой САЛЛИВАН. За свою жизнь он пережил семь ударов, которые, начиная со второго, настигали его с периодичностью почти раз в год. Впервые молния поразила его в 1942 году, выбив ноготь на ноге. В следующие разы он оставался без бровей, волос, получал ожоги плеча, щиколотки, грудной клетки и живота. Умер страдалец в 1983 году естественной смертью.

По материалам российских СМИ.



Детское время

Ведущая Светлана ЗЛОБИНА. Тел. 52-26-58

●Умелые ручки

ЛИСТЬЯ В ДЕЛО

Осень - благоприятное время года для сбора природных материалов. Шишки, жёлуди, ягоды рябины, листья... Только успевай собирать и мастерить поделки!

Предлагаем варианты аппликаций из сухих листьев. Прогуляйся по парку, набери красивых опавших листьев. Собранные листья нужно просушить, а затем прогладить утюгом, поместив между листами бумаги, - так лучше сохранятся чудные осенние краски. Возьми клей и альбомный лист бумаги – и твори!

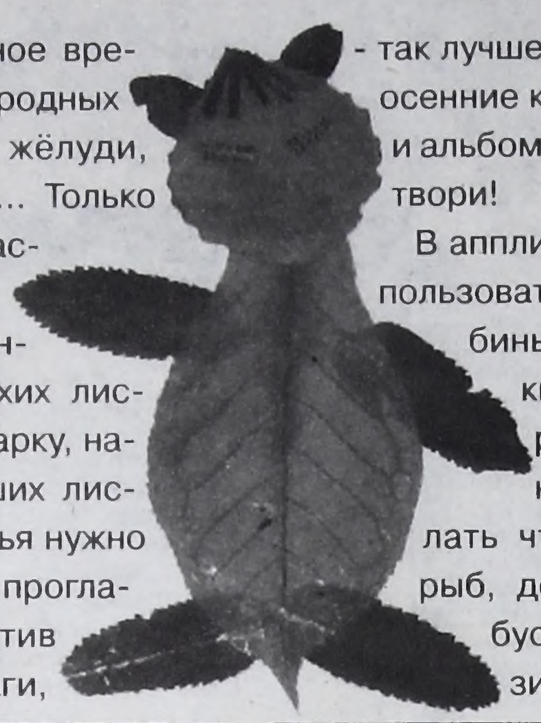

В аппликациях можешь использовать листья осины, рябины, ландыша, черники, папоротника, берёзы и другие. Из них ты можешь сделать что угодно: зверей, рыб, домики, человечков, бусы – была бы фантазия!

●Головодумия

ЭТО КТО?

Прочитай имя сказочного персонажа:

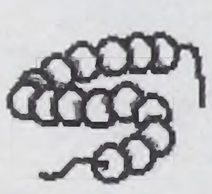





●Займись

ВЕСЕЛЫЙ ДЕНЬ РОЖДЕНИЯ

У тебя день рождения и ты не знаешь, чем занять друзей?

Предлагаем тебе несколько игр, которые, возможно, помогут тебе провести этот день ярко и интересно, а главное – никто не будет скучать.

В ЛОЖКЕ КАРТОШКА

В одном конце комнаты стоят два стула, на каждом по чашке с картошкой. На другом конце комнаты тоже два стула, но на них - пустые чашки. Соревнуются 2 человека. Надо с помощью ложки, куда помещается одна картофелина, перенести всю картошку из одной чашки в другую. Кто быстрее? Если детей много, можно разбить их на две команды и устроить эстафету.



КЛОУН

На стену прикрепить плакат, на котором нарисована голова клоуна без носа. Все по очереди с завязанными глазами пришпиливают булавкой нос (шарик из поролона) к плакату.

Варианты - прикрепляют нос из пластилина, рисуют нос фломастером.

СЛАДКОЕЖКА

Разложить по всей комнате много листочков. На обратной стороне нарисовать на 8-10 листочках конфетку, на остальных - грустную рожицу. Желающим полакомиться надо собирать листочки до тех пор, пока не попадется листок с нарисованной конфеткой. Его можно обменять у ведущего на настоящую конфету.

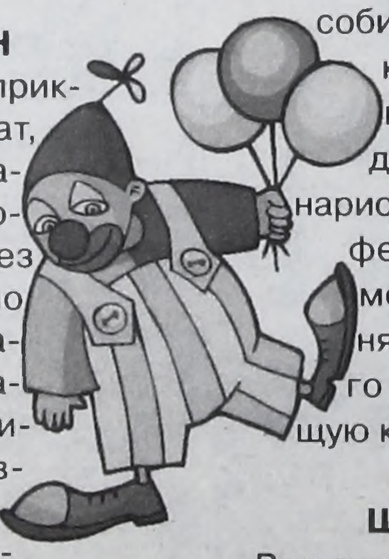

ШАРИК

Ведущий подбрасывает воздушный шар. Пока он летит, можно шевелиться, коснулся пола - все должны застыть и не улыбаться. Кто не выполнил - выбывает из игры.

●Подумай

По какой дорожке можно добраться к яблоку?

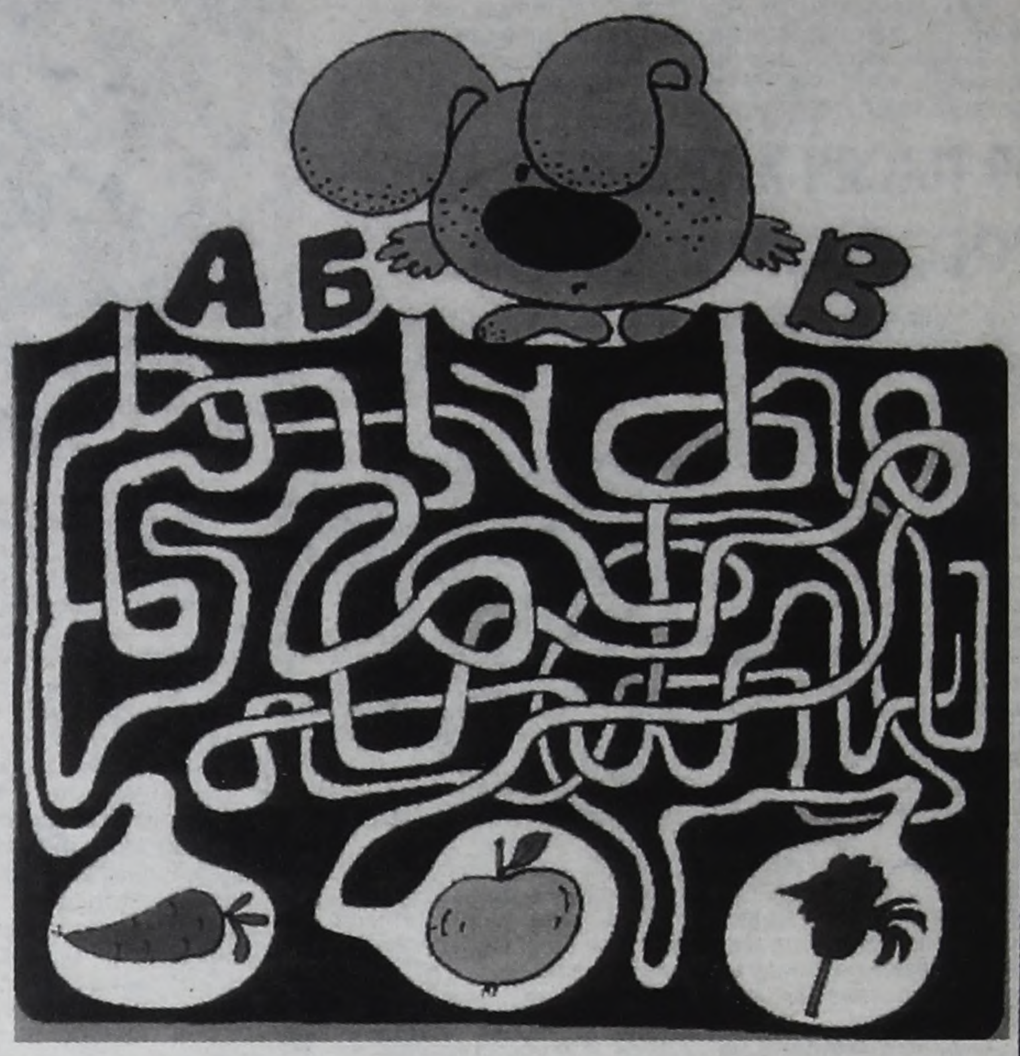

Проведи линию так, чтобы попасть из треугольника в квадрат. При этом тебе надо пройти через каждый кружочек один раз.

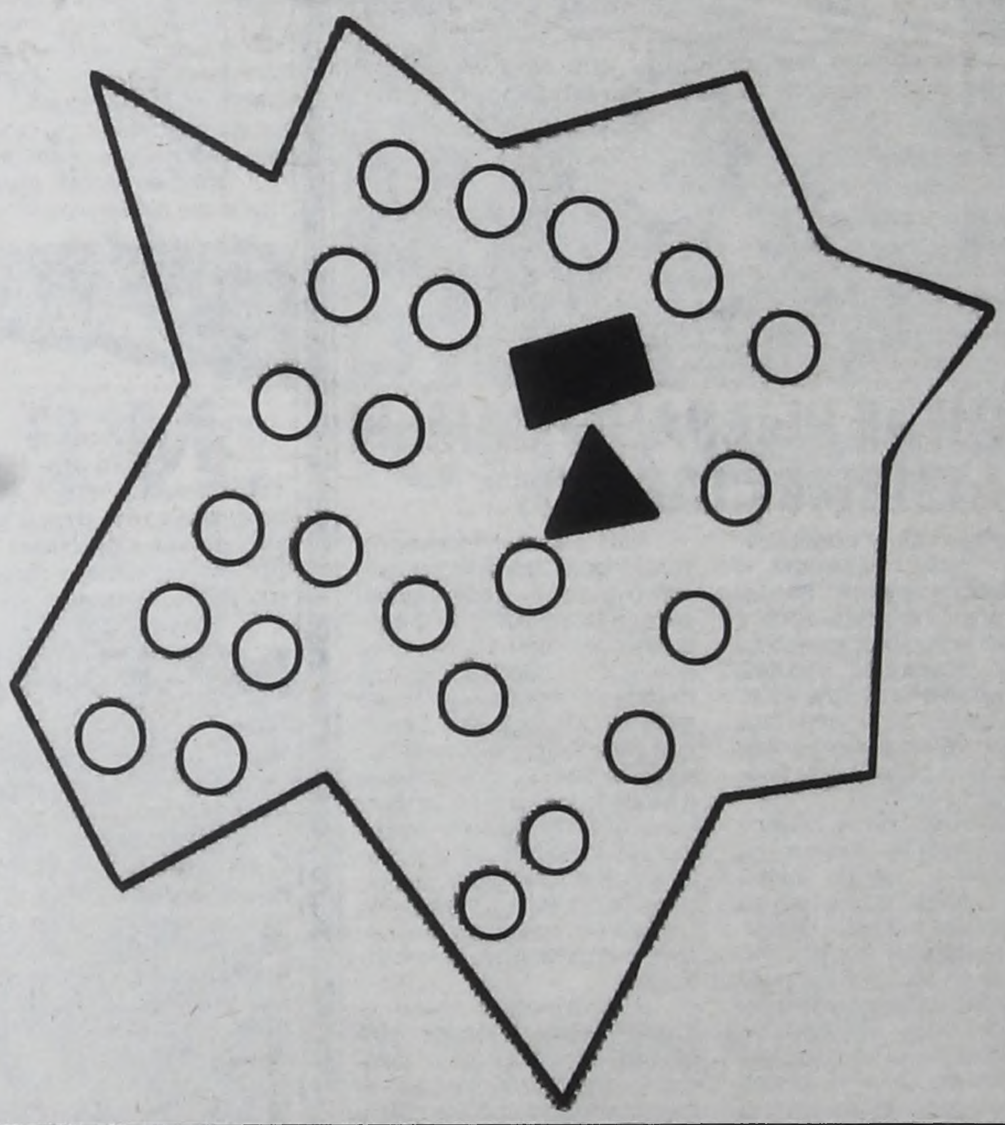

ЗАГАДКИ

В воде родится, воды боится.
(Соль)

Вокруг носа вьется, а в руки не дается.
(Запах)

Кто два раза на свет родится?
(Птица)

Я бел, как снег, я в чести у всех, я нравлюсь вам во вред зубам.
(Сахар)

Не зверь, не птица, а нос как спица.
(Комар)

Черный ворон с рогом – а не бык, о шести ногах – а без копыт.
(Жук)

Чего хочешь, того не купишь; чего не надо, не продашь.
(Молодость, старость)

НАБЛЮДЕНИЕ:КРАСИВАЯ ЖЕНЩИНА РАДУЕТ МУЖСКОЙ ГЛАЗ, НЕКРАСИВАЯ - ЖЕНСКИЙ

ТЕЛЕФОН НЕ БРАТЬ!

Случилось это пару-тройку лет назад. Еду в метро, народу, естественно, полно. Рядом со мной, около двери, стоит паренек, читает. А рядом с нами толпа не то цыган, не то их "близких родственников". И вот на одной из остановок все это сообщество резко пытается выбежать из вагона. Толкаются, пихаются. Чуть паренька не уронили. Толпа на перроне уже начала заходить, как вдруг один из этих цыганчат вбегает обратно и ОТДАЕТ парню мобильный телефон с фразой: "Папа сказал, телефон не брать..."

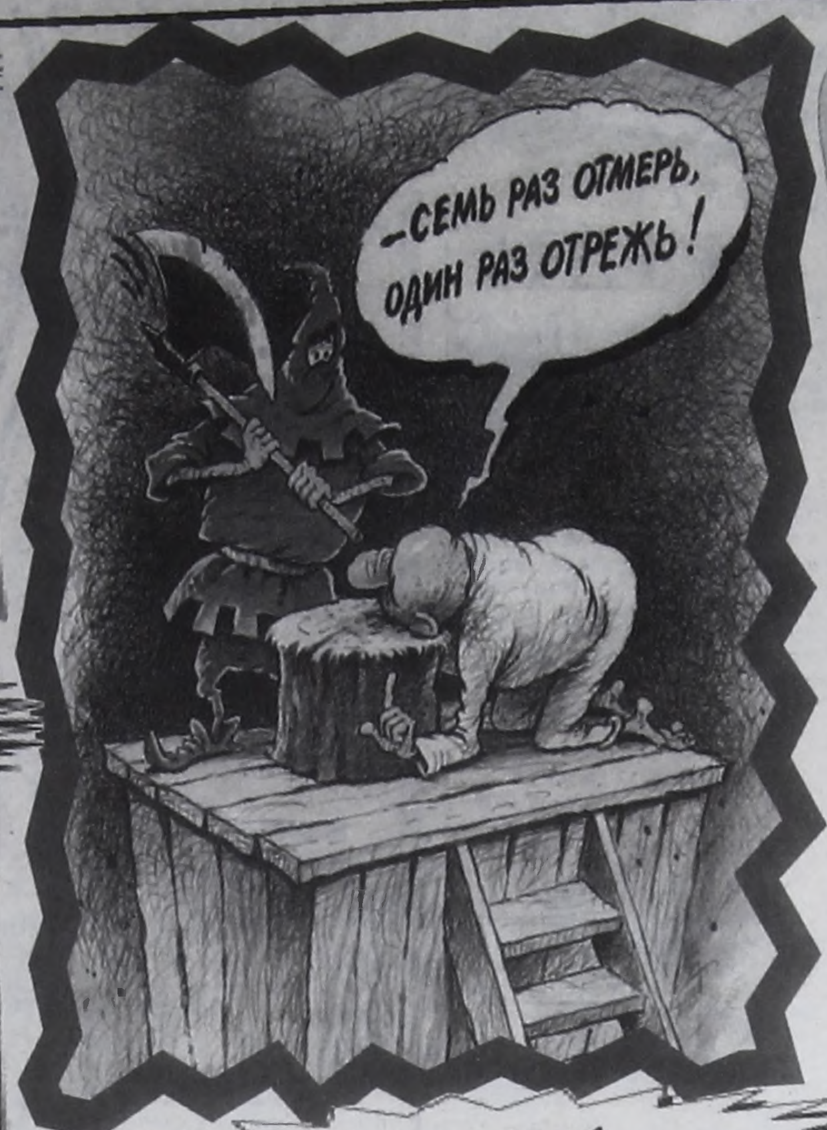

Анекдот слышал?



- Девушка! А давайте сходим с вами в сауну, помоемся...

- Не пойду! Я не такая!

- Не такая? Вы что, НЕ МОЕТЕСЬ?

***

Бывший кассир "Макдоналдса" работает в аптеке.

- Свободная касса! Что будете заказывать?

- Мне презервативы, пожалуйста.

- Вам здесь или с собой?

***

- Какой будет следующий шаг Путина на пути повышения эффективности государственного аппарата и укрепления вертикали власти в России с целью борьбы с терроризмом?

-Коронация.

***

Выходят двое пьяных из такси и вытаскивают третьего (неходячего). Ставят его на дорогу - он падает. Они его поднимают, ставят - он опять падает. Они его опять поднимают, ставят - он снова падает. Проходит мимо женщина:

- Что ж вы делаете, изверги, вы его уже третий раз на голову ставите...

***

В детстве Павлова укусила собака. Собака укусила и забыла. А Павлов вырос и не забыл!

КОМПЛИМЕНТ ИЛИ ДОМОГАТЕЛЬСТВО?

Медицинский университет... Занятие на одной из клинических кафедр у стоматологов. Большинство тему узнали только на занятии, скука смертная.

В аудиторию после 30-минутного перерыва заходит препод (П) - добрый и очень умный дядька с отпадным чувством юмора. Смотрит на одну из девчонок в группе (назовем ее М), та просекает это и начинает просматривать тему в книге, ожидая, что он ее сейчас спросит с пристрастием по теме. Между ними завязывается такой диалог.

П: - М, значит, так, ответь мне на такой вопрос...

М в напряжении.

П: - Если мужчина говорит женщине, что ему нравится запах ее волос, это комплимент или домогательство?

М (жеманно): - Комплимент...

П: - А если он карлик?

Вся группа еще минут 5 не могла прийти в себя от хохота.

ОБЪЯВЛЕНИЕ

Возле моего дома большой продуктовый магазин. Дверь в склад огромная (фура проходит с зазором в метр!), железная, двустворчатая. На двери красуется огромная надпись:

"Машины не ставить! Дверь открывается нечеловеком".

Именно так, слитно, без пробела.

P.S. Жаль, но недавно "нечеловеком" закрасили и написали "автоматически". Наверное, уволился...

ГАРМОШКА-ПУГАЧЕВА

Несколько лет назад я работала в газете. И вот как-то накануне юбилея нашего издания нас пришел поздравлять детский народный ансамбль. Собрали нас всех, кто был свободен от срочных дел, в репортерской - самом большом кабинете. Детишки просто молодцы, очень здорово плясали, пели песенки, частушки разные (приличные, разумеется), играли с нами в разные веселые игры. Замечательно всё было. И вот начали они нам загадывать загадки. Мне больше всего запомнились две. Первая: "Маленький мальчишка в сером армячишке по дворам шныряет, крохи собирает, по полю рыщет, коноплю ищет". Мы, естественно, хором закричали: "Наркоман!" Дети слегка растерялись, но под наше легкое хихиканье девочка дала верный ответ: "Это воробей" - и продолжила: "Голосистая певица, никогда не устает, то толстеет, то худеет, громким голосом поёт". Тут я выпалила свою отгадку: "Это Алла Борисовна Пугачева!" Хохот был уже просто гомерическим. Бедное дитё растерялось еще больше. Но правильный ответ был знаете какой? Гармошка!

КАЛЫМСКИЕ РАССКАЗЫ

Некоторое время назад мой отец подрабатывал частным извозом (калымил). И вот едет он на машине, а поздно уже, темно. Останавливает его мужичок слегка бандитской наружности. Ну все, сел, поехали. И тут пассажир начинает слегка запугивать. Говорит что-то вроде: "Не страшно тебе, ездишь один, темно на улице, мало ли кто к тебе в машину сядет". Ну и все в таком роде. А отец мой отвечает: "А чего мне бояться? У меня в пассажирском сиденье патрон вмонтирован, я на кнопочку нажму - патрон выстрелит". Пассажир уже совсем другим тоном: "И не боятся люди к тебе в машину садиться?" Отец: "А никто и не спрашивает". Всю оставшуюся дорогу пассажир сидел молча.

А про патрон отец, конечно, придумал.

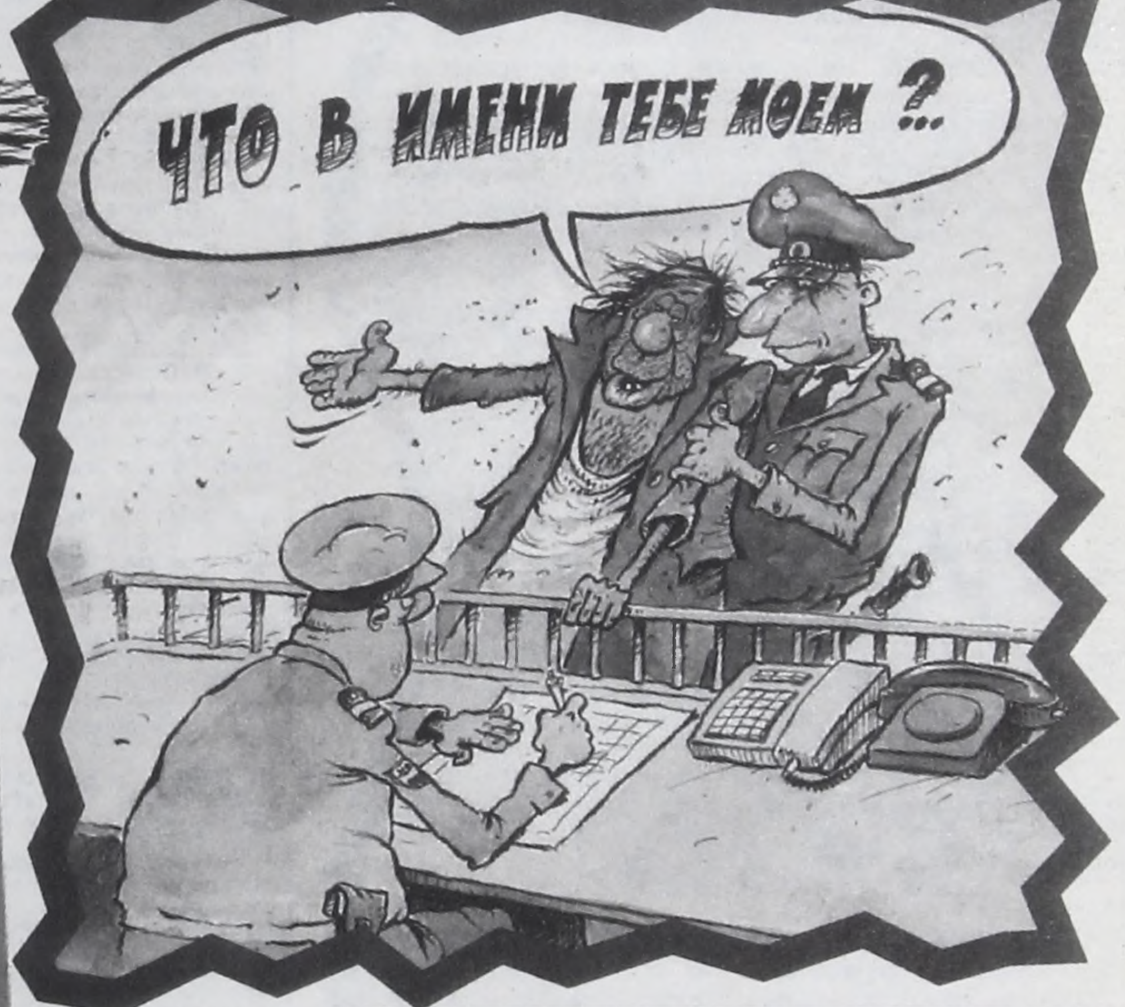



ГРУЗ В АВСТРАЛИЮ

Работала я как-то в компании, занимающейся железнодорожными перевозками.

Звонок.

- Здравствуйте, вас приветствует компания ***.

- Мне нужно груз отправить.

- Куда?

- В Австралию.

- Вы знаете, мы занимаемся железнодорожными перевозками.

- Ну и что?

- Мы можем доставить груз до порта, а там вы сами.

- Ну и хорошо, доставьте до порта в Австралии, а там они сами.

НА СОБАЧЬЕМ ЯЗЫКЕ

Месяц назад примерно иду по улице, прохожу мимо небольшой толпы возле магазина. Кто-то из них говорит тоном строгой мамаши:

- И не так уж сегодня и жарко! Позавчера - да, а сегодня прохладно! И не надо меня уговаривать! Сегодня никакого мороженого я тебе не куплю!

Я уже мимо них прошел и не видел, кто говорит, но подсознание выдало сигнал, что здесь что-то не так...

Поворачиваюсь и вижу строгую тетеньку с огромным ДОГОМ НА ПОВОДКЕ.

ОТВЕТЫ НА КРОССВОРД от 7 октября

По горизонтали: 7. Сепаратизм. 8. Волшебница. 10. Яцусиро. 12. Таламус. 15. Фирма. 16. Излом. 20. Координация. 22. «Олеся». 23. Слуцк. 26. Пряжка. 27. Квант. 28. Помпеи. 31. Тайга. 36. Кросс. 37. Теннесси. 38. Розмарин. 41. Лимфа. 46. Гетто. 47. Маяк. 48. Заметка. 49. Ритм. 50. Мальта. 51. Рябина. 53. Факт. 55. Признак. 57. Тент. 59. Катет. 60. Океан. 66. Бухарест. 67. Банионис. 69. Акула. 70. Бонус. 71. Умляут. 72. Штора. 73. Лекало. 76. Цезий. 79. Гвалт. 80. Таджикистан. 81. Вздох. 87. Гамак. 88. Мустанг. 89. Сурдина. 90. Дворянство. 91. «Метрополис».

По вертикали: 1. Лепта. 2. Жрица. 3. Озеро. 4. Топаз. 5. Обруч. 6. «Мцыри». 9. Шинель. 11. Собор. 13. Ампир. 14. Полоцк. 17. Одоевский. 18. Инвентарь. 19. Острога. 21. Аллегро. 24. Шкипер. 25. Боксит. 29. Вазелин. 30. Остготы. 32. Шнурок. 33. Ксендз. 34. Измена. 35. Тайлер. 39. Афанасьев. 40. Семантика. 42. Гартман. 43. Амфибия. 44. Студень. 45. Стряпня. 52. Барокко. 54. Тициан. 55. Предел. 56. Коринф. 57. Тормоз. 58. Барнаул. 61. Мускус. 62. Стратегия. 63. Аберрация. 64. Ливрея. 65. Олимпия. 68. Топливо. 74. Береза. 75. Климат. 77. Батут. 78. Завод. 82. Халва. 83. Муляж. 84. Анива. 85. Буфер. 86. Шнапс. 87. Горин.

ГОРОСКОП НА НЕДЕЛЮ

От астролога Светланы РАЗУМОВСКОЙ

ПЯТНИЦА, 15 ОКТЯБРЯ

Можно немного отдохнуть - день достаточно спокоен.

Но строить сегодня планы не следует, они окажутся несбыточными.

Не закладывайте негативных тенденций на будущее: ведите здоровый образ жизни, работайте так, как будто вам за это поставят оценку. И помните, что более всего затмения "отпечатываются" на судьбе тех, чей день рождения приходится на два дня до и два после затмения. Таким образом, вчерашнее солнечное затмение что-нибудь да подарит всем, родившимся с 12 по 16 октября, а уж будет подарок приятным или не очень - это загадка.



Народный календарь. День памяти святых мучеников Киприана и Иустины, которых принято призывать в борьбе с нечистыми духами.

Астромедицина. Одевайтесь потеплее и не ешьте острой пищи: прямая кишка сегодня ослаблена. Откажитесь от сидячей работы, потому что может обостриться геморрой. Нежелательны любые хирургические вмешательства в области таза.

Именины у Андрея, Анны, Давида и Константина.

Если сны приятные - это к радости, а на плохой сон просто не обращайте внимания. Значимы сны, приснившиеся на рассвете.

Примета на день: если, проснувшись утром, вы чихнули - знак того, что день будет радостным, а уж если чихнули три раза подряд - знак огромного везения.

СУББОТА, 16 ОКТЯБРЯ

Можно провести день совершенно спокойно, занимаясь хозяйственными делами. Удачным будет визит к родственникам. Помните: если заняться именно сегодня любимой работой или давним хобби, предпринять какие-то шаги к развитию таланта, то результаты могут оказаться очень и очень хорошими. Не откажите себе в удовольствии найти совершенно необычное занятие, освоить незнакомое (пусть не слишком сложное) дело: вполне вероятно, что вы откроете в себе новый блестящий дар. И всего-то надо приложить усилие, проявить упорство.

Народный календарь. В день памяти святого Дионисия Ареопагита наши предки читали заговоры от сглаза, поскольку знали: "Денис - лихого глаза берегись".



Астромедицина. Уязвимы половые органы и прямая кишка. Беременным следует избегать любой физической работы: не исключена угроза выкидыша. Если есть возможность, обязательно сходите в баню или сауну, день для этого самый подходящий. В веник можно добавить несколько веточек полыни. Если вы не любитель париться веником, просто распарьте в горячей воде веточку полыни - запах тоже окажет прекрасное полезное действие.

Именинник Иван.

Сон несерьезный, верить ему не надо.

ВОСКРЕСЕНЬЕ, 17 ОКТЯБРЯ

Ключевая фраза дня: по старым счетам надо платить. Не совсем удачный день для деловых людей - могут быть неприятные неожиданности. Приготовьтесь отвечать за то, что наобещали раньше. Лучше по собственному желанию вернуть взятые когда-то взаймы средства, иначе можно дождаться довольно грубого напоминания.

Многие будут удивлены неожиданными встречами с людьми, с которыми сто лет не виделись. Стоит задуматься над этими встречами, они - как послание, напоминание, знак. Что вы помните об этом человеке самое главное, самое интересное, самое важное или самое забавное? Дело не в вашем старом знакомом, дело именно в этом "самом-самом"...

Народный календарь. В Ерофеев день старались не ходить в лес, потому что верили: в этот день леший буянит. Всю ночь по лесам некто свистит, шумит да зверье гоняет, а с первыми петухами вся нечисть под землю проваливается - до весны.



Астромедицина. Нежелательны длительные прогулки и туристские походы: ноги быстро устанут. Избегайте жирной и тяжелой пищи: печень может с ней не справиться.

Именинники Владимир, Петр, Вероника, Павел, Степан.

Сон может сбыться. Хорошо, если вы видели зеркала - это к радостным событиям. Но если вы вообще не видели снов, не расстраивайтесь, это означает, что у вас мало действительно серьезных проблем.



Год ДУШИ

расписание служб в ангарском храме Святой Троицы (4 поселок)

Понедельник, 18 октября

Седмица 21-я по Пятидесятнице. Святых Петра, Алексия, Ионы, Филиппа и Ермогена, Московских и всея Руси чудотворцев. Преподобного Дамиана пресвитера, целебника. Иеремии и Матфея прозорливых, Печерских, в Ближних пещерах. Преподобной Харитины, княгини Литовской, в Новгороде подвизавшейся.

8.30 - Утреня. Литургия.
16.00 - Вечернее богослужение.

Вторник, 19 октября

Апостола Фомы. Священномученика Иоанна пресвитера.
8.30 - Божественная литургия.
16.00 - Вечернее богослужение.

Среда, 20 октября

Псково-Печерской иконы Божией Матери, именуемой "Умиление". Мучеников Сергия и Ваха. Обретение мощей преподобного Мартиниана Белоезерского. Мучеников Иулиана пресвитера и Кесария диакона, Пелагии Тарсийской и Полихрония пресвитера.

8.30 - Божественная литургия.
16.00 - Вечернее богослужение.

Четверг, 21 октября

Священномучеников Димитрия, архиепископа Можайского, и с ним Иоанна диакона. Преподобномученицы Татианы. Преподобных Досифея Верхнеостровского, Псковского, и Трифона, архимандрита Вятского. Преподобной Таисии.

8.30 - Божественная литургия.
16.00 - Вечернее богослужение.

Пятница, 22 октября

Корсунской иконы Божией Матери. Апостола Иакова Алфеева. Преподобных Андроника и жены его Афанасии. Праведного Авраама праотца и племянника его Лота. Мучеников Еввентия (Иувентина) и Максима. Мученицы Поплии исповедницы, диаконисы Антиохийской.

8.30 - Божественная литургия.
16.00 - Вечернее богослужение.

Суббота, 23 октября

Мучеников Евлампия и Евлампии. Преподобного Амвросия Оптинского. Святого Иннокентия, епископа Пензенского. Собор Волынских святых.

8.30 - Божественная литургия.
16.00 - Вечернее богослужение.

Воскресенье, 24 октября

Неделя 21-я по Пятидесятнице. Память святых отцев 7-го Вселенского Собора. Апостола Филиппа, единого от семи диаконов. Преподобного Феофана исповедника, творца канонов, епископа Никейского. Собор преподобных Оптинских старцев. Священномучеников Филарета пресвитера и Иувеналия, архиепископа Рязанского. Мучениц Зинаиды и Филониллы.

8.30 - Божественная литургия.
16.00 - Вечернее богослужение.

Таинство крещения совершается ежедневно в 10.00, в субботу и воскресенье в 12.30.

Особое поминовение усопших (панихида) — ежедневно (кроме воскресенья) по окончании литургии.

Для желающих креститься в храме проводятся беседы в субботу и воскресенье в 11.00.

Тел. храма 69-33-25.



14 октября - 30 лунные сутки - с 8 часов 23 минут
1 лунные сутки - с 11 часов 47 минут
15 октября - 2 лунные сутки - с 9 часов 44 минут
16 октября - 3 лунные сутки - с 11 часов 7 минут
17 октября - 4 лунные сутки - с 12 часов 28 минут
18 октября - 5 лунные сутки - с 13 часов 43 минут
19 октября - 6 лунные сутки - с 11 часов 47 минут
20 октября - 7 лунные сутки - с 15 часов 38 минут

Лунные сутки рассчитаны на координаты города Ангарска Светланой РАЗУМОВСКОЙ.

ВЗГЛЯД В ИСТОРИЮ

День за днем

ХРУЩЕВА В ОТСТАВКУ



14 октября 1964 года состоялся судьбоносный для Никиты Сергеевича ХРУЩЕВА пленум ЦК КПСС. На этом заседании было принято решение освободить Никиту Сергеевича от обязанностей первого секретаря ЦК КПСС и члена президиума ЦК КПСС.

МИР СКАЗАЛ ЕМУ СПАСИБО

15 октября 1990 года президенту СССР Михаилу Сергеевичу ГОРБАЧЕВУ присуждена Нобелевская премия мира 1990 года в знак признания международного значения преобразований в Советском Союзе и отражения тех глубоких перемен, которые в результате произошли в Европе и в мире.

РАБИНОВИЧ РОДИЛСЯ

16 октября 1928 года родился Э.З.РАДОВ (Рабинович), российский конферансье, драматург эстрады, режиссер-постановщик эстрадных программ, заслуженный артист РСФСР.

МИРОВАЯ ПОВЕСТЬ

17 октября 1931 года родился А.ПРИСТАВКИН, российский писатель и общественный деятель. Автор всемирно известной повести "Ночевала тучка золотая", переведенной более чем на 20 языков, книги "Долина смертной тени" (по материалам многих тысяч уголовных дел).



УБИЙСТВО ГУБЕРНАТОРА

18 октября 2002 года в Москве был застрелен губернатор Магаданской области В.И.ЦВЕТКОВ. Это было первое в истории современной России покушение на жизнь государственного деятеля такого ранга.

КУЗНИЦА ГЕНИЕВ

19 октября 1811 года состоялось торжественное открытие Императорского Александровского (Царскосельского) лицея, давшего России плеяду выдающихся деятелей культуры, искусства и политики.

ФЛОТСКИЙ ПРАЗДНИК

20 октября 1696 года по инициативе Петра I Боярская Дума постановила: "Морским судам быть" - и вынесла решение о строительстве для Азовской флотилии 52 кораблей. День рождения российского флота.



В историю заглядывала Елена ВЕТРОВА.

ГОРОСКОП НА НЕДЕЛЮ

От астролога Светланы РАЗУМОВСКОЙ

ПОНЕДЕЛЬНИК, 18 ОКТЯБРЯ

Для большинства людей этот понедельник может оказаться днем приятных неожиданностей. Во многих случаях ситуации будут связаны с прошлым: давние знакомства, старые обещания, а то и испарившиеся чувства напомнят о себе.



Все приметы этого дня касаются денег или имущества: если что-то рвется в доме (скатерти, покрывала, занавески) - знак вероятных убытков; черная кошка перебегает дорогу - к неприятностям.

Астромедицина. Ослаблены печень, бедра, кровеносная система. Не перенапрягайтесь, особенно если есть заболевания сосудов. Тем, кто страдает частыми заболеваниями органов дыхания, сегодня полезно заняться их чисткой (ингаляции, полоскание травами). Женщинам можно улучшить состояние кожи: очень хороши теплые маски из свежих фруктов.

Именины у Петра, Алексея, Филиппа, Григория.

Если приснилась какая-то опасность - это предупреждение. Испытывать голод во сне - к бедности.

ВТОРНИК, 19 ОКТЯБРЯ

Дорога к цели сегодня изобилует неровностями? Не обращайте внимания. Первыми к цели придут те, кто сумеет объединить высокие замыслы и точные расчеты, стратегию и тактику, в общем - земное и небесное. Не увлекайтесь дутыми проектами, но и не застревайте в подробностях. Попав на прием к высокому начальству, не обещайте лишнего, не пытайтесь произвести впечатление самого умного, не впадайте в критиканство.



Астромедицина. Берегите позвоночник, не давайте ему больших нагрузок. Снизьте физические нагрузки, более всего это касается пожилых людей, чьи кости заметно слабее. Визит к стоматологу лучше отменить, если он не вынужденный.

Именины у Фомы.

Сон больше всего касается самочувствия, если приснилось что-то неприятное - проверьте здоровье.

Примета на день: если, выходя из дома, вы услышите собачий лай - скоро обретете хорошего друга.

СРЕДА, 20 ОКТЯБРЯ

Для домашних занятий время самое подходящее: кулинарные способности проявятся даже у самых неумелых, а стремление к наведению порядка приведет к блестящим (в буквальном смысле) результатам.

Отдых лучше всего ограничить домашними стенами, потому что поздние прогулки могут закончиться полукриминальными приключениями.



Народный календарь. Считалось раньше, что с Сергия (день памяти святых мучеников Сергия и Вакха) зима начинается.

Астромедицина. Ослаблены кости, зубы, кожа и желчный пузырь. Если вы давно собирались немного поголодать, чтобы сбросить вес, настал удачный момент (если у вас все в порядке с желудком!) Нежелательны процедуры по глубокой очистке кожи.

Именинник Сергей.

Сны могут намекать на какое-то дело, которое вы должны срочно завершить.

Примета на день: если под вами ломается стул, кровать или деревянные ступени - знак безденежья.

ЧЕТВЕРГ, 21 ОКТЯБРЯ

День неприятностей: вероятны травмы, ссоры в коллективах, криминальные происшествия (более всего с женщинами).

Не следует всерьез воспринимать услышанное, принимать чьи-то предложения - впоследствии все это окажется ложью, фальсификацией, злым умыслом.



Астромедицина. Многим будет очень тяжело ходить пешком, а еще труднее - долго стоять на одном месте. Нервная система ослаблена, поэтому создайте себе атмосферу максимального покоя.

Именины у Пелагеи, Трифона, Таисии.

Сны сбудутся. Стричь во сне волосы - к избавлению от того, что вам мешает. Зеленую траву видеть - к печали, воду - к сплетням.

ЖИЛЬЕ В КРЕДИТ

ВЕРНИСАЖ ИДЕЙ

Тема приобретения жилья в кредит стала очень актуальной в наше время. Купить все и сразу может далеко не каждый, поэтому спрос на разные виды кредитования жилья рождает массу предложений. Сейчас на рынок недвижимости вышли не только агентства, но и различные жилищные кооперативы. Между тем никто из нас не знает, не ведет ли очередное выгодное предложение к возможному участию в финансовой пирамиде?

В то же время на рынке уже не один год работают проверенные временем и опытом самих потребителей схемы приобретения жилья в кредит.

Как, например, жилищно-накопительная система (ЖНС) агентства «Вернисаж».

В чем секрет популярности жилищно-накопительной системы агентства «Вернисаж», расскажет директор агентства Валерий СОКОЛОВ.

- Валерий Юрьевич, какие принципы использовались при создании накопительной системы?

- Наша система разрабатывалась путем изучения существующих в России и за рубежом накопительных схем. Основные параметры, которые мы переняли из общемирового опыта, - это надежность, ориентация на средние слои платежеспособного населения и обеспечение будущих владельцев квартир заемными средствами. На этих трех китах с помощью опытных специалистов по экономике, прикладной математике и юристов и была построена надежная и устойчивая модель накопительной системы.

- И как она работает?

- Мы предлагаем нашим клиентам два типа векселей: жилищно-накопительный вексель (ЖНВ) и процентный вексель (ПВ). ЖНВ приобретается на любые суммы, которые переводятся в выкупленные квадратные метры приобретаемой квартиры. Накопив таким образом 75% от стоимости квартиры, клиент получает заем на оставшиеся 25% суммы и может заселяться в квартиру. Если размер займа и проценты для человека слишком велики, то он может взять заем в любом другом месте. Например, в банке или другой организации. Где угодно и под какие угодно проценты. Более того, наше агентство при этом даже готово выступить гарантом или поручителем. Если же и другие условия получения займа клиента не устроят, то можно накапливать векселя до тех пор, пока он не будет уверен, что сможет без труда осилить условия займа.

- А что таится под понятием «процентный вексель»?

- По нему можно получать только проценты на вложенные клиентом в недвижимость средства. Без наших обязательств о предоставлении квартиры и займа. С помощью ПВ клиенты могут приумножать свои накопления на сумму от 15 до 21% годовых. Согласитесь, существенная прибавка к семейному бюджету. Особенно приятно ее получить, не надрываясь на работе.

- И за счет чего обеспечивается эта приятная прибавка?

- За счет работы нашей системы. Просчитывая спрос и сезонность, мы грамотно размещаем вложения клиентов в ликвидное жилье и затем «оборачиваем» его.

- Значит, в случае дефолта деньги будут надежно сохранены в жилье?

- Именно на такие неожиданности и рассчитана наша схема. Тем более что сегодня, изучив рынок жилья, мы нашли еще более доходные схемы вложений в недвижимость. Так что, если хотите иметь большой годовой процент, приобретайте процентные векселя.

- Как работает жилищно-накопительный вексель?

- Исходя из финансовых возможностей клиента, по свободному графику человек покупает у нас вексель на любую сумму (но не менее 1000 рублей). Эту сумму мы переводим в количество выкупленных им квадратных метров той квартиры, которую он хочет приобрести. Стоимость одного метра определяется из расчета средней стоимости квадратного метра в однокомнатной малогабаритной квартире.

- Если можно, приведите пример.

- Допустим, вы решили накопить на однокомнатную «хрущевку» общей площадью в 31 квадратный метр. У вас есть 50 тысяч рублей (чего на покупку целой квартиры явно недостаточно). Стоимость одного квадратного метра в «хрущевке» на день покупки составляет, к примеру, 10 тысяч рублей. Вы приобретаете векселя на всю сумму. Тогда вам засчитываются 5 квадратных метров выкупленного вами будущего жилья. Очень простая схема 50000 : 10000=5 (квадратных метров). Эти квадратные метры становятся вашими и отмечаются в вашем векселе. Для заселения в квартиру вам необходимо накопить 75%, то есть 23 квадратных метра (31 кв.м х 75% = 23 кв.м). Значит, до заселения в квартиру вам остается накопить 18 квадратных метров.

- Пока я буду копить квадратные метры, стоимость жилья вырастет. И стоимость квадратного метра тоже...

- Это верно. Но в нашей системе при накоплении вам не придется доплачивать за уже выкупленную вами площадь. Как бы ваш квадратный метр вам ни обошелся – он уже ваш.

- А за счет чего вы сами компенсируете этот прирост цен?

- За счет выгодных вложений в квартиры. Вы же на свои векселя получите начисление в размере до 4% годовых. Вот один несложный пример. Клиент выкупил год назад 5 квадратных метров жилья по средней цене 8000 за квадратный метр. И заплатил за них 40000 рублей. А через год средняя стоимость одного квадратного метра выросла до 10000 рублей. Соответственно стоимость выкупленных клиентом квадратных метров будет зачтена уже как 50000 рублей. На оплаченную в векселе сумму клиент получит 4% годовых начислений в размере 1600 рублей. Плюс десять тысяч засчитывается за выросшие в цене квадратные метры. В итоге компенсация вклада клиента составит 11 тысяч 600 рублей. Посчитайте сами: (10000-8000) х 5+1600.

- Это значит, что в итоге квартира обойдется дешевле?

- Конечно. Учитывая, что в период накопления вам будет компенсироваться разница в стоимости квадратного метра, к тому же на суммы, уплаченные вами за них, будут начисляться вексельные проценты, покупка квартиры обойдется вам дешевле в среднем на 15%.

- Итак, я накопила 75% от стоимости квартиры. Что происходит теперь?

- Вы выбираете квартиру на рынке недвижимости. Мы ее выкупаем и оформляем ее вам в собственность, предоставляя вам заем на оставшуюся сумму.

- А прописаться в таком, на три четверти оплаченном жилье я могу?

- Можете. Вы прописываетесь и постепенно возвращаете нам заем в течение двух лет.

- А на каких условиях предоставляется заем?

- Заем предоставляется под 30% годовых. У кого-то могут возникнуть возражения, мол, слишком большой размер процентов по займу. Но давайте посмотрим не на размер процентов, а на размер ежемесячных выплат, необходимых для погашения займа в течение двух лет. Так, чтобы вернуть за 2 года заем в 100 тысяч рублей с процентами, достаточно ежемесячно выплачивать по 5600 рублей. В этой сумме ежемесячных выплат находится и сумма погашающих процентов в размере 1416 рублей. Получается, что выплачиваемые ежемесячно проценты дешевле, чем, к примеру, ежемесячная арендная плата (2500 рублей) за однокомнатную квартиру. То есть за два года аренды вы выплачиваете 60 тысяч рублей (это я еще говорю без учета роста цен за аренду квартир), а за пользование займом – 34 тысячи рублей. Экономия составляет минимум 26 тысяч рублей. Кроме того, к моменту возврата двухлетнего займа квартира вам обойдется в среднем на 15-20% дешевле таких же квартир, выставленных на продажу.

- А можно какой-нибудь «живой» пример?

- Пожалуйста. Год назад однокомнатная «хрущевка» стоила в среднем 250 тысяч рублей. Общие затраты на ее покупку с комиссионными агентства недвижимости в 12 тысяч 500 рублей составляли 262 тысячи 500 рублей. К тому времени один из наших клиентов накопил 196 тысяч 500 рублей, что составляло почти 75% от общих затрат на квартиру. До ее покупки клиенту не хватало 66 тысяч рублей (262500 - 196500), которые мы предоставили ему в качестве займа. Для погашения этого займа с процентами в размере 22 тысяч 500 рублей он должен в течение двух лет ежемесячно выплачивать по 3700 рублей. Его затраты на приобретение квартиры составят 285 тысяч рублей (196500 + 66000 + 22500). Сегодня стоимость однокомнатной «хрущевки» 320 тысяч рублей. Затраты на ее покупку с комиссионными агентства составят 336 тысяч рублей. То есть уже сегодня выкупаемая квартира обходится нашему клиенту дешевле на 51 тысячу рублей. А если этот человек живет в приобретаемом жилье, то может прибавить к этой сумме и экономию на аренде, что составит очень даже ощутимую выгоду. Многие участники ЖНС заметили эти качества заранее и с успехом приобретают себе жилье.

- А если человеку хочется просто улучшить свои жилищные условия? Можно ли это сделать с помощью ЖНС?

- Элементарно. ЖНС также выгодна, когда меньшая квартира меняется на большую или большая разменивается на две другие. Очередной пример. Вы хотите поменять однокомнатную «хрущевку» на двухкомнатную. На рынке недвижимости сейчас однокомнатная квартира в хорошем районе стоит около 330 тысяч рублей. Стоимость хорошей двухкомнатной – 420 тысяч рублей. Услуги агентства по приобретению двухкомнатной квартиры вам обойдутся в 21 тысячу рублей. То есть общие затраты на вашу будущую жилплощадь обойдутся вам в 441 тысячу рублей (420000 + 21000). Следовательно, вам понадобится доплата в 111 тысяч рублей (440000 - 330000). Допустим, у вас есть 45 тысяч рублей. Оставшиеся 66 тысяч рублей можно будет получить в заем в агентстве. И уже проживая в двухкомнатной квартире, погашать заем с процентами в течение двух лет, выплачивая ежемесячно по 3700 рублей. Воспользовавшись этим предложением, вы намного раньше улучшите свои жилищные условия или разменяете большую квартиру на две меньшие. Словом, наши условия подходят многим. Каждый клиент рассчитывает свои силы и приобретает то жилье, которое соответствует его доходам.

Беседовала
Наталья ОЖОГИНА.

ПЛЮСЫ ЖИЛИЩНО-НАКОПИТЕЛЬНОЙ СИСТЕМЫ АГЕНТСТВА «ВЕРНИСАЖ»

1. Копить на квартиру можно сколько угодно и как угодно. Год, два, десять лет. По удобному вам графику, исходя из ваших финансовых возможностей.

2. При накоплении не надо доплачивать за уже выкупленные вами квадратные метры. А на внесенные вами суммы начисляются вексельные проценты до 4% годовых.

3. Приобретаемая квартира обходится дешевле.

4. Система приобретения жилья – самая надежная и финансово устойчивая.

По результатам работы за год жилищно-накопительная система добилась наиболее высоких показателей в Иркутской области. Участниками ЖНС стали 289 человек, 170 клиентов живут в уже выкупленных для них квартирах и рассчитываются, из них 40 человек уже рассчитались. А пять человек участвуют повторно.

А вот что говорят те, кто уже живет в квартирах.

Супруги ПОМИНОВЫ. Ольга – предприниматель, Глеб – водитель «Скорой помощи».



Обменяли на двухкомнатную квартиру две комнаты на подселении. По словам супругов, на нужную площадь не хватало денег, и заем пришелся очень кстати. Для оформления сделки не нужны были поручители, как, например, для кредита в банке. Да и сама квартира оказалась удобной и в хорошем, отремонтированном состоянии. Отмечают оперативную и внимательную работу с клиентами сотрудниц вексельного отдела.

Михаил КРАВЧЁНОК, специалист отдела приемки товарной продукции ЗАО ЮКОС-РМ.



До того, как обратился в агентство «Вернисаж», жил в общежитии. Система ЖНС привлекла тем, что можно накапливать и рассчитываться, как самому удобно. Вначале приобрел однокомнатную квартиру, при этом взяв заем, а после продал ее и купил двухкомнатную. Сейчас постепенно рассчитывается. По мнению Михаила, в «Вернисаже» очень мягкие условия договора, причем фирма берет гарантийные обязательства по сделке, что дает клиенту надежную страховку.

Любовь ДОЯНОВА, младшая медсестра первой городской больницы.



Вместе с мужем – пенсионеры, но продолжают работать. Приобрели квартиру для дочери, которая жила с ребенком в общежитии. Для покупки не хватало более 100 000 рублей. Агентство пошло навстречу клиентам и предоставило заем больше предельно допустимой суммы.

АССОРТИ-АВТО

ЛИКБЕЗ

АВТОЯПОНИЯ: ПРАВДА И МИФЫ

(Начало в № 98, 101, 104, 107, 110)

ПОЧЕМУ ЯПОНЦЫ ПРОДАЮТ СВОИ МАШИНЫ?

Этот вопрос очень важен, потому что, ответив на него, можно понять, откуда и какого качества машины попадают на российский рынок. Основных причин здесь три (в порядке значимости).

1. Закончилось действие техосмотра (сякэна).

2. Машина попала в серьезную аварию.

3. Все, что не вошло в первые два пункта.

Рассмотрим каждую. Наиболее частой причиной продажи является окончившийся (или близкий к окончанию) срок действия техосмотра (сякэна). В Японии все автомобили должны каждые два года проходить обязательный техосмотр (для новых машин первый техосмотр проводится через три года). Помимо того, что сам техосмотр недешев (для легковых авто он обходится примерно в $600-800), еще большей проблемой являются очень жесткие правила его прохождения. При несоответствии требуемым нормам машину нужно будет ремонтировать. А стоимость работы в японских автосервисах даже по японским меркам очень высокая. Многие японцы предпочитают просто продать машину скупщикам либо отправить на свалку. Хотя первый техосмотр в трехлетнем возрасте проходит большинство машин. Основная же масса продается в возрасте 5 и 7 лет.

В общем-то покупка машины с закончившимся техосмотром для покупателей из России дело выгодное. Во-первых, такие авто стоят дешевле. Во-вторых, если японский владелец продает свой автомобиль, когда подходит срок прохождения очередного техосмотра, то меньше вероятность того, что машина была серьезно битой или утопленной. А вот если продается машина, у которой срок действия техосмотра заканчивается через 1,5 года, то это заставляет задуматься над причиной ее продажи.

Узнать, когда машина должна проходить очередной техосмотр, можно по квадратной наклейке по центру лобового стекла. Там с обратной стороны должна стоять дата прохождения следующего ТО. Например, 15 10 27 (разделенные иероглифами) означает: 15-2003 год, 10-октябрь, 27-число месяца. Кроме того, лицевая сторона наклейки может иметь один из четырех вариантов цвета, по году прохождения следующего ТО. Например, 2003-синий, 2004-красный, 2005-зеленый, 2006-желтый, 2007-снова синий. Цифры посередине наклейки обозначают месяц прохождения ТО. Например, если вы видите красную наклейку с цифрой 5 – это обозначает, что машина должна пройти техосмотр в мае 2004 года (или 2000, 1996).

Круглая наклейка в правом верхнем углу обозначает дату прохождения ежегодного необязательного ТО.

Вторая по распространенности причина продажи машин в Японии - попадание в серьезную аварию. Причем японский владелец может продать как восстановленную, так и разбитую машину. Если он продает разбитую машину, то ее восстановлением занимаются перекупщики. Далее эта машина оказывается либо на аукционе, либо на стоянках в портовых городах. Однако если в первом случае факт кузовного ремонта будет известен покупателю, то во втором он будет тщательно скрываться. Вообще среди машин свежих годов выпуска (не старше 3 лет), продаваемых на японских автоаукционах, очень много восстановленных после аварии. А на стоянках в портовых городах таких машин вообще большинство.



Что касается самих японцев, то есть среди них те, которые продолжают ездить на восстановленных после кузовного ремонта машинах, а бывают такие, которые считают такую машину несчастливой и сразу же продают. Качество ремонта в японских автосервисах очень высокое, т.к. японцы предпочитают не рихтовать детали, а целиком заменять их. А вот на стоянках и разборках, где приобретают машины наши соотечественники, при ремонте исходят из соображений «как бы подешевле, лишь бы видно не было».

Наконец рассмотрим третью причину продажи японцами своих машин. Зачастую на аукционах можно увидеть машины, причина продажи которых не совсем понятна. Вроде бы и ездить на этой машине можно еще год-два без техосмотра, и кузовного ремонта не было, а тем не менее машина продается. Бывают вообще удивительные авто, которым от роду 2-3 месяца и пробег у них километров эдак 300-500, да и кузовного ремонта явно не было (можно сказать, что машина новая). А причина продажи такой машины могла быть какой угодно. Может, японец купил машину красного цвета, а жена ему сказала: «Хочу белую». Кто-то накопил денег на новую машину и решил старую продать. В большинстве случаев приобретение такой машины выгодно.

Теперь остановимся на том, какие машины оказываются на японских свалках (то есть которые потом попадают под пресс). Естественно, это те авто, которые уже не продашь даже с минимальной выгодой. Это в основном машины старше 10 лет и/или с большим пробегом. Например, TOYOTA COROLLA 1992 года с пробегом 200000 км ничего не стоит. И даже если она в отличном состоянии, за нее еще придется деньги отдать, чтобы на свалку взяли. Другая категория, оказывающаяся в местах утилизации, - битые машины, ремонт которых нецелесообразен. Обратите внимание на фотографию японской автосвалки. Такие машины японцы просто выбрасывают...

(Продолжение следует)

СТРАНА СОВЕТОВ

ПРОКИПЯТИ ВКЛЮЧАТЕЛЬ

● Хотите придать панели приборов из пластмассы элегантный вид? Протрите ее полиролем для мебели и разотрите сухим чистым лоскутом ткани. Блеск и свежесть панели гарантированы надолго.

● В случае отказа гидравлического включателя ВК 12 стоп-сигнала прокипятите его в воде 5 мин.

● Грязный снег на полу салона всегда неприятен. Он тает, вода затекает под коврик - ржавеет металл. Положите под коврики решетки для кухонных раковин - и вентиляция поможет остаться днищу сухим.

● В холодное время года опытный водитель не забудет протереть стекла машины слегка смоченной и намыленной тряпкой, чтобы они не запотели.

● Досадно, если износился или оплавился пластмассовый выступ контактной части замка зажигания. Не спешите в таком случае менять весь замок: на выступ можно наплавить полиэтилен. Сделайте из мелко нарезанных кусков «слоеный пирог», уложите его на место дефекта и разогрейте паяльником. Затем напильником придайте затвердевшей детали нужную форму.

● Трещины в поврежденных полиэтиленовых деталях заделайте электропаяльником или нагретой на огне чистой отверткой, кончиком ножа и т.п. Вместо припоя возьмите кусочки полиэтилена.

● Восстановить утраченный цвет красных рассеивателей задних фонарей достаточно просто: снимите рассеиватели, очистите их внутри, покройте красным крап-лаком, который применяется в радиотехнике для защиты мест пайки. Поскольку он прозрачен, яркий свет фонарей будет видно и днем.

● Пыль и влага - давние враги отражающего покрытия рефлекторов фар: оно отслаивается или тускнеет при их попадании. Загерметизировать фару можно пластилином, промазав соединение стекла и патрона лампы с корпусом рефлектора.

● У кого не буксовала машина? Хорошо, если рядом лес или кустарник и есть кому помочь. Но бывают ситуации очень неприятные. Как найти выход из них? Запаситесь проволочным матом - ковриком, который продается в хозяйственных магазинах. Он и дешев и удобен: подложив такой коврик под буксующее колесо, вы без труда съедете даже со льда.

● Вмятина на кузове из тонкого стального листа многих приводит в отчаяние. Начинают ее с трудом исправлять - и лишь ухудшают вид автомобиля.

Между тем некоторые вмятины очень легко можно выровнять сильным магнитом. Подведите его к краю вмятины и потяните на себя. Затем последовательно передвигайте магнит по деформированному участку, и тот выровняется без повреждения краски.



Сервисный центр
TOYOTA
ПРОДАЖА АВТОМОБИЛЕЙ С ЯПОНСКОГО АУКЦИОНА
ТЕХОБСЛУЖИВАНИЕ ЯПОНСКИХ А/М
ЗАКЛЮЧАЕМ ДОГОВОРЫ с организациями с оплатой по безналичному расчету.
п.Майск, ул.Димитрова, 1а (напротив ДОКа). ☎ 57-35-35.

Авиатранспорти

ПРОДАЖА

ЛЕГКОВЫЕ

•"Ауди" 1986 г.вып. Тел. 55-83-00.

•"Мицубиси-Диамант" 1995 г.вып., объем 2,5 л, в отл.сост. Или обменяю. Тел. 52-34-26 днем.

•"Мазда-Капелла-Карго" (универсал) ноябрь 1998 г.вып., г/п 500 кг, без пробега по России, двигатель бензиновый, 1,6 л, 125 л.с., полусуперовая, малый пробег, сервисная книжка обслуживания. Цена договорная. Тел. 54-45-25.

•"Мазда-Фамилия" 1989 г.вып., 1,7 л, дизель, универсал, механика, в хор.сост., имеется второй а/м на запчасти. Тел. 61-53-75.

•"Ниссан-АД" 1998 г.вып., б/п, салон полусупер, автомат, GA-15, 1500 куб.см. Тел. 8-902-174-01-06.

•"Ниссан-Вингроуд " 1996 г.вып., дизель СД20, цвет серо-синий, эл.пакет, сигнализация - 130 тыс.руб. Тел. 54-22-72 вечером.

•"Тойота-Ленд-Крузер-Прадо" 1998 г.вып., бензин, 2,7 л, б/п, туманки, спойлер, цвет серебристый металлик - 23500 у.е. Возможен обмен. Тел. 8-902-5-145-690.

•"Тойота-Марк-II" 1997 г.вып., V-6, 2,5 л, универсал, передний привод, "Тойота-Камри" 1995 г.вып. Тел. 51-26-99.

•"Тойота-Супра" 1987 г.вып. в аварийном состоянии на запчасти, двигатель 1-GGEU 2 л (контрактный), диски кованые (США) R15 (5 отв.). Тел.: 56-13-35, 8-902-17-20-785 вечером.

•Джип "Т-Сурф-Хай-люкс" 1991 г.вып., двиг. 2L, дизель, 4ВД, люк, сигнализ., цвет зеленый, в хорошем сост. Тел. 67-92-14.

•"Фольксваген-Пассат" 1995 г.вып., цвет темно-синий, объем 2 л, реальный расход по городу 9,5 л - 7,5 тыс. у.е. Тел. 53-36-70.

•"HONDA-CAPA" 1999 г.вып., б/п, цвет металлик, метла, 2 аэрбэга, вариатор, климат-контроль, отл.состояние, литье. Тел. 64-73-42.

ИНСТРУМЕНТ КОМПЛЕКС
ПРОМ.ОБОРУДОВАНИЕ ПОД ЗАКАЗ
ГЕНЕРАТОРНЫЕ УСТАНОВКИ ВЕТРОГЕНЕРАТОРЫ
• дизельные
• бензиновые
• газовые, 0,9-880кВА.
ЭЛЕКТРОБЕНЗОИНСТРУМЕНТ в полном ассортименте, СТАНКИ ДЕРЕВООБРАБАТЫВАЮЩИЕ.
ОБОГРЕВАТЕЛИ на диз.топливе
• ТД "Север", отдел "Электробензоинструмент", тел. 53-58-58.
• М-н "Строительные материалы", ул. Иркутская, 53 (рядом с "Военторгом").
• Фирма "Автомобили", 17 мрн (торговый зал).
• База "Сатурн", "Центр строительных материалов", пав. 45.
2197

КРЕДИТ
Установка ГАЗОБАЛЛОННОГО ОБОРУДОВАНИЯ на а/м.
Адрес: автоколонна 1948 ☎ 58-75-75.

•"Ниссан-Куб" 1998 г.вып., V 1,3 л, 82 л.с., 5 дв., с/с, эл.люк, литье, расход 6 л/100 км, цвет черный, в РФ с 2004 г., сост.отл. - 6700 у.е. Или обмен. Варианты. Тел. 67-53-72.

•"Ниссан-Санни" 1999 г.вып., б/п по РФ, цвет белый, АБС, 2 подушки безопасности, R14, американская тонировка, сигнализация, отл.состояние - 6200 у.е. Торг. Тел. 52-47-84. Пейджер 56-46-46, аб. 5281.

•Срочно "Ниссан-Санни" 1991 г.вып., V 1,5 л, МКП, 4ВД - 57 тыс.руб. Тел. 55-12-48 после 18 часов.

•"Тойота" 1990 г.вып. Тел. 56-15-30.

•"Тойота-Виста" 1998 г.вып., н.кузов, двиг.1-ZZ, 1 год в РФ, цвет белый, сигнализ., отл.сост. Возможен обмен. Тел. 8-902-17-26-442.

•"Тойота-Виста" 1997 г.вып., цвет золотистый, объем 1,8 л, АВС, 2 подушки, отличная музыка, без пробега, доставка по ж.д. - 8,5 тыс. у.е. Тел. 55-15-10.

•"Т-Калдина" 1998 г.вып., объем 1800, цвет черный, с/с, автомат, тонировка, литье + летняя резина - 8800$. Тел. 89025684019.

•"Тойота-Калдина" 1993 г.вып., состояние отличное. Тел. 583-549.

•"Т-Калдина" 1993 г.вып., литье, CD, 4WD и т.п. - 4,8 тыс. у.е. Тел. 89043540590.

•"Тойота-Камри" 1992 г.вып., CV30, турбодизель, АКП, с/с, 2ВД - 115 тыс.руб. Тел. 53-70-06.

•"Тойота-Королла" (универсал) 1997 г. вып., полусупер, стеклоподъемники, эл.упр.зеркалами, магнитофон, кондиционер, сигнализация, секретка, в РФ 9 мес., подушка безопасности. Тел. 515-093.

•Срочно "Т-Королла" 1989 г. вып., цвет белый, АКП, без т/о. Тел. 53-60-25.

•"Тойота-Королла-2" 1986 г. вып., цвет сине-зеленый, хэтчбэк, 3 дв., двиг. 3А, V 1,5, МКП (расход 7 л). Тел. 53-40-18.

•"Т-Кариб" 1997 г.вып., цвет белый, передний привод, МКП, ABS, с/с, эл.люк, литье R 14, обвес, метла, туманки. Тел. 65-82-63 вечером.

•"Тойота-Кроун" ноябрь 1993 г.вып., 2,5 л, снежная королева, в отл.сост. Тел. 523-820 после 18 часов.

•"HONDA-СТЕР-WCN" 1997 г.вып., б/п, цвет металлик, литье R 15, спойлер, тонировка, отл.сост. Тел. 64-73-42.

•"Хонда-Сити" 1983 г.вып. на запчасти. Или куплю двигатель ER. Тел. 61-21-57.

•"Chevrolet-Blazer" 1991 г.вып., в отл.состоянии. Тел. 583-549.

•ВАЗ-2101 1981 г.вып., цвет красный, требуется косм.ремонт - 23 тыс.руб. Торг. Адрес: 15 мрн-28-65, вечером.

•ВАЗ-2104 декабрь 1987 г.вып. Тел. 56-15-30.

•В связи со здоровьем ВАЗ-2106 2001 г.вып., V1600, 4-ст. КПП, пробег 9 тыс.км, цвет сине-зеленый - 110 тыс.руб. Тел.моб.: 506-905, 596-461, тел.раб.: 57-35-14, 57-74-37.

•ВАЗ-2106 1983 г.вып., дв.1600, 4-ст. МКП, магнитола "Кенвуд", 4 колонки, японская резина, чехлы, в хорошем состоянии - 35 тыс.руб. Тел. 51-33-49.

•ВАЗ-2107 1999 г.вып., цвет синий, состояние хорошее. Тел.: 53-51-34, 8-902-1741-023.

•ВАЗ-2107 1992 г.вып., цвет белый, состояние хорошее. Тел. 51-03-94 вечером.

•ВАЗ-2108 1994 г.вып. в хорошем состоянии - 65 тыс.руб. Или меняю на гараж. Тел. 53-94-26.

•ВАЗ-2108 1987 г.вып. в нормальном состоянии - 47 тыс.руб. Тел. 55-49-58.

•ВАЗ-2121, 21213, 2110 1998 г.вып., состояние всех отличное. Тел.раб.: 59-46-20, 59-46-24, тел.дом. 67-67-14.

•ВАЗ-2121 "Нива" 1991 г.вып. Тел. 61-21-24.

•ВАЗ-2131 "Нива" 1988 г.вып., 5 дверей, прицеп. Тел. 54-15-75 вечером.

•Срочно ВАЗ-21011 1975 г.вып. - 18 тыс.руб. Торг. Конт.тел.: 643-165, 643-187.

•ВАЗ-21043 1993 г.вып., в хорошем состоянии, цвет белый. Тел. 56-01-15 после 20 часов.

•ВАЗ-21043 1994 г.вып., в хорошем состоянии, двигатель после капремонта, зимняя резина, музыка, страховка, требуется небольшой косметический ремонт. Недорого. Тел. 52-32-35.

•ВАЗ-21053 1989 г.вып., цвет вишневый - 40 тыс.руб. Тел. 51-59-34.

•ВАЗ-21065 1998 г.вып., цвет белый. Или обменяю на капгараж. Тел. 52-34-26.

•ВАЗ-21065 1997 г.вып., цвет бордовый. Тел. 56-51-65.

•ВАЗ-21093 1999 г.вып., пробег 70 тыс.км - 105 тыс.руб. Тел. 61-04-67.

•ВАЗ-21099 2004 г.вып., б/п, новый, усовершенствованный - 185 тыс.руб. Торг. Тел.: 53-19-10, 680-847.

•ВАЗ-21213 "Нива" 1997 г.вып., цвет зеленый, техсостояние отличное - 80 тыс.руб. Тел. 53-27-94.

•ВАЗ-21213 "Нива" в аварийном состоянии. Тел. 67-78-78.

•ГАЗ-24 1978 г.вып., двигатель после капрем., хорошая резина - 35 тыс.руб. Торг. Тел. 58-00-40.

•ГАЗ-2402-комби 1979 г.вып., в хорошем состоянии. Тел.: 54-14-06, 54-30-30.

•ГАЗ-2412-комби 1988 г.вып., в хорошем состоянии. Тел. 52-46-52.

•ГАЗ-3110, куплен в ноябре 2003 г., цвет серебристый, пробег 6 тыс.км, дв.406, спойлер, автомагнитола "Пионер", состояние идеальное. Тел. 67-01-84.

•ГАЗ-3110 2002 г.вып., цвет баклажанный, двигатель 406, пробег 28 тыс.км, сигнализация, ц.замок, тонировка, музыка - 150 тыс.руб. Тел. 52-83-17.

•ГАЗ-3110 осень 2001 г.вып., цвет белый, пробег 40 тыс.км, ЗМЗ406, впрыск, музыка "Панасоник", сигнализация, ц.замок, в идеальном состоянии. Цена договорная. Тел. 52-60-90, моб. 680-619.

•ГАЗ-3110 1998 г.вып., цвет темно-синий, пробег 50 тыс.км, 5-ст. КПП, сигнализация, ц.замок, автомагнитола "Alpine", отличное состояние. Тел. 8-902-519-51-76.

•ГАЗ-3110 2001 г.вып., цвет белый, двигатель 406, пробег 12 тыс.км, сигнализация, ц.замок, эл.подъемники, противоугонка, музыка - 140 тыс.руб. Тел. 53-91-59.

•"Волга" ГАЗ-3110 2001 г.вып., цвет мурена. Тел. 67-81-52.

•ГАЗ-3110 1999 г.вып., цвет сине-зеленый, ц.замок, сигнализация. Тел. 51-53-09 после 21 часа.

БЕСПЛАТНЫЕ

•М/а "Ниссан-Ванетт" 1992 г.вып., проблема с коробкой-автоматом, не включается 4-я скорость, состояние отличное - 75 тыс.руб. Тел. 53-01-99.

•М/а "Ниссан-Ванетт" 1990 г.вып., дизель, автомат, с/с, 4ВД. Обмен. Тел. 51-85-29.

•М/а "Ниссан-Ванетт" 1990 г.вып., дизель, автомат - 115 тыс.руб. Тел. 53-57-90. Пейджер 56-46-46, аб. 97342.

•М/а "Ниссан-Ванетт" 1982 г.вып., МКП. Недорого. Или меняю на легковой а/м. Тел. 52-81-71 после 19 часов.

•М/а "Т-Таун-Айс" 1987 г.вып., аквариум, АКП, кузов YR30, двиг. 3Y, бензин, 4ВД, музыка, литье R14 - 80 тыс.руб. Торг. Тел. 54-97-68.

•М/а "Тойота-Хайс" 2000 г.вып., б/п, 4ВД, бензин, 2,7 л, тюнинг, "снежная королева" - 19500 у.е. Возможен обмен. Тел. 8902-5-145-690.

•М/г "Исудзу-Эльф" 1994 г.вып., с/с, 2 т, 3,6 л. Или обмен на легковой а/м. Тел. 54-04-89 вечером.

•М/г "Исудзу-Эльф" 1994 г.вып., б/п, 2 т, V 3 л, 4ВД, дизель, с/с, кабина поднимается - 6,4 тыс. у.е. Тел. 67-62-81.

•М/г "Ниссан-Атлас" с тентом. Тел. 61-88-06.

•М/г "Тойота-Дюна" 1990 г.вып., 2 т, в России 1 год - 125 тыс.руб. Тел. 52-58-10.

•М/г "Т-Таун-Айс" 1990 г.вып., 1 т, 4ВД, дизель, V 2 л, б/у 1,5 года - 80 тыс.руб. Тел. 67-62-81.

•Литые диски на 13 с резиной (4 отверстия) на ВАЗ, "Т-Кариб", "Королла", "Спринтер" - 6000 руб., нижние рычаги передней подвески на "Т-Кариб" - 1000 руб. Тел. 55-05-16 после 20 часов.

•Колеса на ЗАЗ-968м (4 шт.), стартер. Все б/у, дешево. Тел. 55-37-98.

•Два колеса 275х25-16 "Кама" зимние, шипованные к а/м УАЗ (джип). Тел. 55-76-98.

•Домкрат гидравлический г/п 8 т, подставки регулируемые под а/м, общая г/п 1,6 т (4 шт.). Тел. 55-85-86.

•Для ВАЗ-2104 заднюю дверь багажника, заднее правое крыло. Тел. 56-15-30.

•Резину "TOYO" 185х70х14 M+S, 4 колеса на дисках для "Камри", "Виста". Тел. 56-22-27.

•Прицеп ЗАЗ-810 (цвет бежевый). Тел. 56-39-80.

•Зимнюю японскую резину 175х70х14 - 1000 руб. Тел.: 56-52-54, 53-67-86.

•Новый задний мост для а/м "Москвич" в сборе - 6000 руб. Торг. Тел. 59-11-02 после 18 часов.

•От мотоцикла "Ява-8" генератор - 500 руб., поршни (2 шт.) 1-й рем.разм. - 500 руб. Все новое. Тел.моб. 506-905, тел.раб.: 57-35-14, 57-74-37.

•Диски штампованные R 12 - 3 (4 отв., 100 мм), R 13 - 4 (4 отв., 100 мм). Недорого. Б/у стойки, пружины, редуктор заднего моста на а/м "Т-Королла", "Спринтер" 1991-95 гг.вып. Тел. 61-21-57.

•Литье от "Т-Таун-Айс" (5 отв.). Тел. 65-01-29.

•З/ч на двигатель 5А. Тел. 65-23-51 до 22 часов, Сергей.

•4 колеса на а/м ВАЗ-2108-09, диски R 13, авторезину БЦ-4. Все новое. Тел. 67-41-48.

•Теплый гараж в а/к "Восток" (в р-не автостанции). Тел.: 675-783, 650-617.

•Гараж в а/к "Восход" (6х4, см.яма, погреб, отопление) - 200 тыс.руб. Торг. Тел. 53-35-81.

•Гараж в а/к "Восход". Тел. 59-59-24.

•Капгараж в ГСК-1 - 200 тыс.руб. Торг. Тел. 51-79-52.

•Капгараж на 2 а/м в ГСК-1 (военизированная охрана, тепло, свет, рядом со сторожем). Тел. 55-09-75.

•Гараж в ГСК-1 (свет, тепло, охрана). Тел. 56-51-65.

•Гараж в ГСК-1 (6х4, свет, тепло, техэтаж, воен.охрана). Тел.: 65-05-74, 503-316.

•Гараж в ГСК-2 (3,5х6, техэтаж, тепло, свет). Конт.тел. 51-32-89.

•Гараж в ГСК-3 (2-я вахта, теплый, 5х7, рядом со сторожем, ворота 2х3). Тел. 51-53-09 после 21 часа.

•Гараж в ГСК-3 (сектор А). Тел.: 55-33-53, 67-42-21.

•Гараж в ГСК-3 (6х4, свет, тепло, высокие ворота, техэтаж). Тел.: 65-05-74, 503-316.

•Капгараж в ГСК-4 (за 6а мрн, тепло, техэтаж, свет, оштукатурен, охрана, железные ворота) - 150 тыс.руб. Тел. 58-00-40.

•Капгараж в ГСК-12 (п.Байкальск, за "Октябрем", есть все, 6х4, высота ворот 2 м) - 130 тыс.руб. Торг. Тел. 55-81-56.

•Гараж в а/к "Жигули". Тел. 52-57-53.

•Капгараж в а/к "Жигули" (дл. 7,5 м, есть все, около сторожа). Тел. 54-79-38.

•Теплый гараж в а/к "Жигули" (в Байкальске). Тел. 55-54-75.

•Гараж в а/к "Искра-2" на 4 а/м - 75 тыс.руб. Тел. 51-59-34.

•Два рядом стоящих гаража в а/к "Искра-2". Тел. 52-59-57.

•Капгараж под ГАЗ-53 в а/к "Сигнал" (7х4). Тел. 65-14-31 после 18 часов.

•Гараж в а/к "Сигнал" (6х4, техэтаж, метал.ворота). Тел. 67-49-89.

•Теплый гараж в а/к "Сигнал" (все сделано, рядом со сторожем). Дорого. Тел. в Иркутске (8-22) 52-58-06 вечером.

•Гараж в а/к "Сирена-2" (подвал, свет, яма, 4х6). Тел. 65-01-35.

•Гараж в а/к "Сирена-2" (4х7). Тел. 67-49-89.

•Капгараж на Суховской (6х6). Цена договорная. Тел. 59-34-84.

•Капгараж в а/к "Турист". Тел. 52-69-14 после 19 часов.

•Капгараж в а/к "Турист" (возле пивзавода). Тел.: 57-28-77 с 8 до 16 часов, 67-96-12, 7-60-69 вечером.

•Капгараж в а/к "Фара" за онкологией. Или меняю. Тел. 56-10-88.

•Капгараж в а/к "Энергетик". Тел. 52-36-46.

•Большой капгараж в 91 кв-ле (84 кв.м, высота потолка 3,5 м, тепло, см.яма). Дорого. Тел.поср. 51-07-69.

•Капгараж в 21 кв-ле. Тел. 52-25-64.

•Капгараж в 89 кв-ле (свет, техэтаж, 6х3,5). Тел. 52-85-25.

•Капгараж в 91 кв-ле (свет, тепло, охрана "Омега"). Тел. 53-31-70 с 9 до 18 часов.

•Капгараж в р-не Центрального рынка. Тел.: 67-48-18, 51-98-67.

•Капгараж в 89 кв-ле. Тел. 8-902-514-90-92.

•Гараж на две машины (свет, тепло, техэтаж, 2 подвала). Тел. 53-31-70.

•Металлический гараж в охраняемом а/к "Автомото" (есть перспектива строительства капгаража). Тел.дом. 52-42-86.

СДАЮ

•Капгараж в а/к "Ангарский" (высота ворот 2,5 м, все есть, сторож рядом). Тел. 51-28-67.

•Гараж в а/к "Жигули" на длительный срок. Тел. 53-12-08.

•Капгараж в а/к "Жигули". Тел. 61-41-57.

•Капгараж в а/к "Жигули". Тел. 67-09-56.

•Капгараж в а/к "Луч-2" (возле авт.ост. "Горгаз", все есть) - 1000 руб. Тел. 67-58-73.

•Гараж в а/к "Майск-1" (охрана, свет, тепло, см.яма) на длительный срок. Тел. 52-35-24.

•Гараж в а/к "Майск-4" (3 уровня). Тел.раб. 52-34-26.

•Гараж в а/к "Привокзальный" на длительный срок. Тел. 67-69-70.

•Гараж в а/к "Сигнал-2" (недалеко от вахты). Тел. 56-08-25.

•Гараж в а/к "Турист" до весны (см.яма). Тел. 52-82-82.

•Капгараж в а/к "Турист". Тел.: 55-14-19, 53-10-28.

•Гараж за 8-й автобазой на длительный срок. Конт.тел. 555-278.

АВТОЗАПЧАСТИ
б/у из Японии
Запчасти на заказ от 24 часов. Кредит. Новое поступление.
Адреса: Ангарск, 211 кв-л, д. 7, магазин "Бобр" 554-31-57;
Иркутск, Лисиха 56-01-47.

УСТАНОВКА ГАЗОБАЛЛОННОГО ОБОРУДОВАНИЯ
КРЕДИТ
ЛЬГОТНАЯ ЗАПРАВКА
По адресу: 10мрн, школа №40, гаражный бокс.
Тел. 511-160.

ПЕРЕОБОРУДОВАНИЕ
а/м на газ,
КРЕДИТ.
Тел. 52-36-66,
сот. 8-902-5-124-127.

СРОЧНО В НОМЕР

УСЛУГИ

➢**Перевозки. Тел. 52-60-96.**
➢**Перевозки. Тел. 502-802.**
➢**Перевозки. Тел. 566-823.**
➢**Перевозки. Тел. 55-42-35.**
➢**Перевозки. Тел. 553-752.**
➢**Перевозки. Тел. 67-09-13.**
➢**Перевозки любые а/м. Тел. 512-696.**
➢**Перевозки а/м КамАЗ (контейнер). Тел. 585-220, 67-59-14.**

ГРУЗОПЕРЕВОЗКИ до 3 т.
ЛЮБЫЕ РАССТОЯНИЯ, ГРУЗЧИКИ, Б/Н РАСЧЕТ.
ТЕЛ. В РАБОЧЕЕ ВРЕМЯ: 575-731, 576-121, ВЕЧЕРОМ 680-355.

➢**Перевозки - 120 руб./час. Тел. 559-506.**
➢**Грузоперевозки. Тел. 58-91-48, 618-806.**
➢**Перевозки (2 т, будка). Тел. 544-805, сот. 587-641.**
➢**Перевозки. Тел. 53-53-29.**
➢**Песок, гравий, торф и др. до 3 т. Тел. 52-56-50, 8902-5761040.**

АВТОТРАНСПОРТ

ПРОДАЖА

➢М/г "Тойота-Дюна" 1990 г.вып., 2 т, в России 1 год. Тел. 52-58-10.

➢А/м "Калдина" 1995 г.вып., цвет хамелеон. Тел. 52-29-54.

➢А/м М-2141 "Святогор" новый б/п, дв. 2106, цвет темно-синий. Тел. 52-42-65 после 20 часов.

➢ГАЗ-31029 1997 г.вып., цвет белый, АИ-80. Тел. 52-95-65.

➢Срочно ГАЗ-31029 1994 г.вып.. Тел. 51-33-20.

➢Грузовик "Мазда-Бонго" 1996 г.вып., термос, 1 т, 4 ВД, дизель. Тел. 8902-5119478.

➢Б/у колёса зимние к авто "Тойота-Королла" на 13. Тел. 55-26-42.

НЕДВИЖИМОСТЬ

ПРОДАЖА

➢Гараж в а/к "Луч-2" (ост. "Горгаз"). Тел. 526-535, 560-778, 8902-512-3916.

➢Гараж в а/к "Сигнал-2" (без тепла). Тел. 610-042.

➢Гараж в а/к "Сигнал-2". Тел. 513-058.

➢Гараж в а/к "Тепличный" (свет, тепло, охрана, техэтаж, подвал). Тел. 54-68-09.

➢Гараж в 89 кв-ле. Тел. 53-48-02.

➢Гараж в а/к "Искра" (р-н 10 мрн). Тел. 51-98-98.

➢Гараж в ГСК-1 - 142 тыс. руб. Торг. Тел. 60-55-88.

➢Кап. гараж в а/к "Майск-4" (16х8, свет, тепло, ворота 3,5х2,7 м, под охраной ОВО). Тел. 583-476.

АРЕНДА

➢Сдам гаражное помещение под мастерскую, склад 120 кв. м, сигнализация, 8000 руб. в месяц. Тел. 55-90-51, вечер.

➢Сдам капгараж в а/к "Свеча". Тел. 53-52-00.

ОБЪЯВЛЕНИЯ

•ГАЗ-31029 1996 г.вып., цвет светло-серый, АИ-80 - 65 тыс.руб. Тел. 54-58-24.

•ГАЗ-31029 1996 г.вып. Тел. 65-05-74.

•ГАЗ-31029 1994 г.вып. - 52 тыс.руб. Торг. Тел. 65-02-67.

•ГАЗ-31029 1993 г.вып., цвет светло-серый, литье, автомаг. "Пионер". Тел. 59-40-89.

•ГАЗ-69 метал.кузов, люк + запчасти - 23 тыс.руб. Тел.: 54-43-05 с 10 до 12 часов, 8-9025-762-529 после 18 часов.

•"Москвич-412" 1979 г.вып., не на ходу - 5000 руб. Тел. 53-91-59.

•"Москвич-412 ИЭ" 1976 г.вып., с запчастями, двигатель и КП после капремонта. Тел. 55-15-11.

•"Москвич-412" 1973 г.вып., на ходу, в хорошем состоянии. Тел. 52-54-32 с 17 до 21 часа.

•"Москвич-412 ИЭ" на запчасти. Тел.поср. 55-80-51.

•"Москвич-2140" 1986 г.вып., с запчастями - 15 тыс.руб. Адрес: п.Китой, ул.Тракторная, 57. Тел. 89025762531.

•"Москвич-2140" 1982 г.вып., после капремонта - 20 тыс.руб. Торг. Тел. 51-83-08.

•"Москвич-2140". Тел. 55-85-45.

•"Москвич-2140" в хорошем техническом состоянии. Сот. 89025123277.

•"Москвич-2141" 1993 г.вып., в отличном состоянии, пробег 110 тыс.км, сигнализация. Цена договорная. Тел.: 52-90-04, 89025610655, Дмитрий.

•"Москвич-2141" 1993 г.вып., капремонт, АИ-80, газовые стойки - 30 тыс.руб. Тел. 55-99-19 после 18 часов.

•"Москвич"-комби ИЖ 1987 г.вып. - 12 тыс.руб. Тел. 51-24-56 после 18.30.

•"Москвич"-шиньон 1993 г.вып. не на ходу. Тел. 67-32-64.

•ИЖ-21-26-030 2002 г.вып., в аварийном состоянии. Недорого. Тел. 53-89-82 после 18 часов.

•ИЖ-21-26 июнь 2003 г.вып. Цена договорная. Тел. 55-96-81 вечером.

•Современный а/м ижевского завода "Ника" сентябрь 2003 г.вып., V 1600. Тел.раб. 697-507, сот. 89025950164.

•УАЗ-31512 1990 г.вып., цельнометал., бензин АИ-80. Тел. 51-47-36 после 18 часов.

•УАЗ-31519 2002 г.вып., музыка, сигнализация, тонировка. Тел.: 582-185, 51-89-54.

АВТОБУСЫ, МИКРОАВТОБУСЫ, МИКРОГРУЗОВИКИ, ГРУЗОВИКИ

•М/а "Мазда-Бонго" 1992 г.вып., г/п 1 т, бензин, 5 дверей. Тел. 67-16-82 вечером.

•М/г "Тойота-Хайс" 1995 г.вып., г/п 1 т - 4,5 тыс. у.е. Тел. 56-14-93.

•ЛуАЗ 1990 г.вып., на ходу. Тел. 53-46-83.

•ГАЗ-53 (термобудка) 1991 г.вып., в хор.состоянии. Возможен обмен. Тел. 53-41-49.

•ЗИЛ-130 1994 г.вып. Тел.дом. 67-62-75, сот. 89025761801.

•ЗИЛ-130 (бензовоз). Тел. 52-81-57 после 21 часа.

•КамАЗ-5120 1983 г.вып., бортовой, на ходу, без спальника, капремонт в 2002 г. - 180 тыс.руб. Торг. Тел. 51-53-93.

•МАЗ-500 (бортовой) 1984 г.вып., в отличном состоянии. Недорого. Тел. 53-87-56.

МОТОТРАНСПОРТ И ВЕЛОСИПЕДЫ

•Два мотоцикла "Урал" М6736 1980 г.вып. и 1977 г.вып. (один на запчасти) - оба за 6 тыс.руб. Тел. 89025695865 после 19 часов.

•Грузовой мотороллер "Муравей". Тел. 51-83-99.

•Горный велосипед "Minerva Echo" 21 скорость - 5500 руб. Тел. 53-97-18.

•Спортивный велосипед (4 скорости, почти новый). Тел. 547-546.

•Женский горный велосипед "Stels", 21 скорость, в идеальном состоянии, б/у 3 месяца. Тел. 58-75-75.

АВТОЗАПЧАСТИ И ПРИНАДЛЕЖНОСТИ

•Новую авторезину 205х75х15 "Кама", липучка всесезонная (2 шт.) - 1200 руб. Тел.: 550-123, 51-77-16.

•Прицеп к а/м ВАЗ. Тел. 51-44-88.

•Прицепное устройство для а/м "Жигули" б/у. Недорого. Тел. 52-42-56.

•Для ГАЗ-24 резину (диски и покрышки), генератор новый, диски на 14 б/у. Тел. 52-70-42.

•Для ЗИЛ-130 компрессор, радиатор. Тел. 53-62-48.

•З/ч для "Ниссан-Цифиро" 1995-1997 гг. вып. Тел.дом. 54-04-71, сот. 59-66-66.

•З/ч для "Ниссан-Лаурель" 1987 г. вып. Тел. 54-05-95, Василий.

•Для а/м "Москвич-2141" большое кол-во з/ч, б/у, недорого, двигатель М-412 (разобран), салон, железо, 5-ст.коробку, подвеску, эл.оборудование и др. Обращаться: фирма "Автомобили". Тел. 54-05-95, Василий.

•Решетку радиатора "Т-Мастер-Сурф" 1991 г.вып., кузов YR-30 - 500 руб., генератор 3S - 700 руб. Торг. Тел. 54-97-68.

•Для а/м "Т-Камри" 1985 г.вып. заднюю и переднюю левые двери, крышку багажника, амортизац.стойки с тормозными дисками в комплекте, рулев.колонку в сборе, бензобак 40 л, воздушн.фильтр и прочее. Тел. 67-43-09.

•Редуктор заднего моста от М-2140 новый. Дешево. Тел. 67-71-24.

•Шины грузовые 220-508 (7,50-20) МО модель ИЯ112А, новые. Тел. 677-669.

•Амортизаторы для ГАЗ-53 (4 шт.). Дешево. Тел. 69-83-63.

•З/ч от а/м "Тойота-Камри" 1985 г.вып. Недорого. Тел.: 67-43-09, 67-92-62.

•Двигатель 1GGEU контрактный - 16 тыс.руб., КП от а/м "Тойота-Супра" контрактную - 4000 руб., редуктор со ступицами - 3000 руб., сиденье салона (2 шт.) - 1000 руб./шт. Все в хорошем состоянии. Тел.: 8-902-1-72-07-85, 56-13-35.

•На М-412 укомплектованный двигатель, коробку передач, переднюю подвеску в сборе, задний мост, рулевое, кардан, двери, капот и др. з/ч. Адрес: 29 мрн-8-117.

•Прицеп к УАЗ (заводской, с документами). Адрес: п.Старица, ул.Норильская, 65.

ПОКУПКА

•Иномарку (можно аварийную). Недорого. Тел. 554-654.

•ВАЗ (можно аварийный). Недорого. Тел. 554-654.

•УАЗ бортовой. Тел.: 52-72-37, 55-67-55.

•Велосипед "Кама". Тел. 51-23-05.

•Вакуумный усилитель для М-412 Э (старого образца). Тел. 56-74-89.

•Капот для ВАЗ-2101 в хорошем состоянии. Тел. 67-29-96.

Гаражи

ПРОДАЖА

•Гараж под а/м в а/к "Автомото". Тел. 53-34-02.

•Срочно гараж в а/к "Ангара" (6а мрн, сторож, свет, тепло, водопровод, см.яма, обустроен внутри). Тел. 67-38-78.

•Капгараж в а/к "Ангарский" (6х5, есть все, ворота 2,3 м) - 130 тыс.руб. Торг. Тел. 67-25-84 вечером.

•Гараж в а/к "Байкал". Недорого. Тел.: 52-65-13, 52-62-71.

•Гараж в а/к "Волна" (эллинг, 6х7, подвал, свет). Тел.: 54-71-65 с 19 до 22 часов, 64-77-47.

•Гаражи в а/к "Искра-2" и "Жигули" (3,5х6, жел.ворота, оштукат., тепло, охрана) - 70 и 100 тыс.руб. Тел. 55-99-19 после 18 часов.

•Гараж в а/к "Искра-2" (5х10, ворота 3 м, свет, тепло) - 180 тыс.руб. Или меняю на кв-ру. Тел. 56-14-93.

•Гараж в а/к "Искра-2" (стандартный). Недорого. Тел.: 640-798, 8-902-1-727-921.

•Капгараж в а/к "Искра-2" (6х4, свет, тепло, охрана). Адрес: 13 мрн-9-24.

•Гараж в ГСК "Луч-2" (ост. "Горгаз"). Тел. 56-23-66.

•Гараж в а/к "Майск-2". Возможны варианты. Тел. 54-72-50.

•Гараж в а/к "Майск-2" (3 уровня, свет, тепло). Тел. 555-615.

•Гараж в а/к "Майск-4" (есть все). Тел. 53-76-50 вечером.

•Капгараж в а/к "Нефтяник" (в р-не "Октября"). Или сдам в аренду. Тел. 56-67-76.

•Гараж в а/к "Нива" (возле а/к "Жигули", свет, тепло, охрана). Тел. 53-76-50 вечером.

•Гараж в а/к "Привокзальный-1", участок в с/о "Васюки" (10 соток). Тел. 52-57-97.

•Гаражи в а/к "Привокзальный-4", "Авангард" (напротив сторожа). Тел. 51-26-99.

•Гараж в а/к "Привокзальный-4" (см.яма, подвал, свет, отопление, железные ворота). Тел. 57-75-30 в раб.время.

•Гараж в а/к "Ротор" в р-не "Стальконструкции" (7х4, техэтаж, кладовка, оштукатурен, свет, тепло, охрана). Тел. 65-72-64.

•Гараж в Сангородке (9х4, ворота 2,4 м). Тел.: 53-28-83, 596-596.

•Капгараж в а/к "Сигнал" (4х7, ворота 2,2х2,5, техэтаж, подвал, свет, оштукатурен, побелен, покрашен). Недорого. Тел. 51-50-93.

•Добротный гараж в а/к "Сигнал" (железные ворота 2,2х2,8, калитка). Тел. 51-85-29.

•Гараж в а/к "Сигнал" (4х6, свет, тепло, см.яма, сухой подвал, воен.охрана). Тел. 53-33-74.

•Капгараж в а/к "Сигнал" (рядом сторож). Тел. 545-435.

•Гаражи в а/к "Сигнал", "Восход". Тел. 54-69-44.

•Гараж в а/к "Сигнал" (4х6, свет, тепло, яма, подвал, охрана) - 120 тыс.руб. Тел. 54-93-08.

•Капгараж в а/к "Сигнал-5" за маг. "Стройматериалы" по ул.Иркутской (недалеко от овощной базы центрального рынка). Тел. 55-40-70.

•Гараж в а/к "Сигнал" за 17 мрн (техэтаж, подвал, свет, тепло). Тел. 58-62-35.

•Металлический гараж. Тел.дом. 53-26-68.

•Металлический разборный гараж (2х3). Тел.: 53-70-95, 57-71-85.

•Гараж под мотоцикл с коляской в а/к "Автомото" (погреб). Тел. 53-85-73.

•Металлический толстостенный гараж (6х3,5). Тел. 56-58-46.

ПОКУПКА

•Капгараж в а/к "Майск" с техэтажом. Тел. 58-00-40.

•Гараж в а/к "Мотор-2". Или сниму в аренду. Тел. 59-33-47.

•Капгараж (можно недостроенный). Недорого. В Майске не предлагать. Тел. 56-15-30.

ОБМЕН

•Капгараж + 1-комн.кв-ра на большую жилплощадь. Тел. 67-09-56.

АРЕНДА

СНИМУ

•Срочно гараж в ГСК-4, "Хвойный", "Мечта". Тел. 518-974.

•Гараж в а/к "Восход", "Сирена 1, 2". Тел. 65-73-88.

Рекламный отдел 52137

Агентство недвижимости "Центральное"

Мы расположены по адресу: 11 мрн, д. 7/7а, 5 эт. Тел. 65-20-50.

КОНСУЛЬТАЦИИ БЕСПЛАТНО.

Тел. 65-20-50.

ПОКУПКА

ПРОДАЖА

ОБМЕН

ПРИВАТИЗАЦИЯ

КВАРТИРЫ

1-комнатные

72 кв-л	хр.	4/5	30,0/18,9/6,0	350	Б, ж.дв., реш.
59 кв-л	кр.	2/3	43,0/17,4/9,8	450	Т, ж.дв.
95 кв-л	эксп.	1/9	32,0/16,0/7,0	330	Л, ж.дв.
106 кв-л	кр.	1/4	39,0/16,5/7,0	380	Т, ж.дв.
277 кв-л	ул.	4/5	33,0/17,0/9,0	380	Т, Б, ж.дв.

2-комнатные

8 мрн	хр.	1/5	41,0/26,0/6,0	370	ж.дв., срочно
8 мрн	хр.	1/5	45,1/28,7/6,0	370	ж.дв.
8 мрн.	хр.	2/5	44,0/28,0/6,0	420	Т, Б, ж.дв.
10 мрн	хр.	4/5	45,1/28,5/6,0	420	Т, Б, ж.дв.
72 кв-л	хр.	4/4	44,8/29,7/6,0	430	Т, Б, ж.дв.
86 кв-л	хр.	1/5	41,0/26,0/6,0	380	ж.дв., реш.
86 кв-л	хр.	1/5		450	под офис
91 кв-л	хр.	1/5	40,0/26,0/6,0	380	Т, ж.дв.
93 кв-л	хр.	4/5	44,7/30,2/6,0	420	Т, Б, ж.дв.
93 кв-л	хр.	3/5	44,1/26,2/6,2	440	Т, Б, ж.дв.
93 кв-л	хр.	3/5	41,0/25,5/6,0	420	Т, Б, ж.дв, реш.
178 кв-л	хр.	4/5	41,2/26,0/6,0	540	Т, Б, сигнализация, 2 шкафа «Стенли»
188 кв-л	хр.	4/4	44,8/30,0/6,4	450	Т, Б, ж.дв.
7 мрн	ул.	3/5	50,0/29,0/9,0	540	Т, Б, ж.дв.
9 мрн	ул.	1/5	45,0/-/-	550	ж.дв, реш., перепл. из 4-х
13 мрн	ул.	5/9	53,4/33,7/9,0	540	Б, ж.дв.
18 мрн	ул.	4/5	49,5/29,9/9,0	600	Б, торг
18 мрн	ул.	1/5	51,0/31,3/9,0	500	ж.дв, реш.
278 кв-л	ул.	3/5	60,0/-/-	480	Т, Б, 2-я дер.дв., торг
26 кв-л	кр.	2/2	53,0/38,4/-	450	ж.дв.
107 кв-л	кр.	3/4	59,8/33,0/8,0	620	Т, Б, ж.дв., кирп.дом, торг

3-комнатные

92/93 кв-л	хр.	4/5	58,7/42,6/6,2	550	Б, Т, реш.
95 кв-л	хр.	1/5	58,7/42,4/6,0	530	Т
9 мрн	ул.	4/5	67,7/40,5/9,0	730	Б, Л, Т, ж.дв.
10 мрн	ул.	1/5	69,9/42,5/10,5	650	Л, Л 9 кв.м, реш.
18 мрн	ул.	1/5	65,6/46,0/9,0	660	Б, Т, ж.дв., реш., Л застекл.
19 мрн	ул.	4/5	-/41,8/9,0	750	Т, Б, Л
29 мрн	ул.	10/10	67,1/44,3/8,4	600	Б, Т, дв.дв.
29 мрн	ул.	1/10	67,0/44,3/8,4	650	Т, Л 6м, реш., торг
84 кв-л	ул.	2/10	66,3/44,1/8,3	650	Т, Б, ж.дв., реш.
95 кв-л	ул.	5/5	63,9/39,5/9,0	650	Т, Б зареш., ж.дв.
49 кв-л	кр.	1/2	93,6/58,0/12,0	650	Т, ж.дв., реш.
50 кв-л	кр.	1/2	84,0/58,0/12,0	750	Т, ж.дв., реш.
51 кв-л	кр.	3/3	71,8/44,5/9,7	800	Т, Б застекл., ж.дв.
80 кв-л	кр.	1/4	92,6/57/11,3	1000	Т
89 кв-л	кр.	2/4	76,1/54,0/9,0	850	Т, ж.дв.
89 кв-л	кр.	1/4	76,3/54,1/9,0	650	Т
211 кв-л	кр.	1/4	77,6/53,9/8,5	900	Т, ж.дв., реш., срочно
А кв-л	кр.	2/4	70,0/50,6/8,9	850	Т, ж.дв.
А кв-л	кр.	2/4	71,3/51,0/9,0	1000	Т, ж.дв.

4-комнатные

84 кв-л	хр.	3/5	59,0/42,9/6,0	500	Б, Т, срочно
92/93 кв-л	хр.	1/5	58,6/43,0/6,1	550	ж.дв., реш.
8 мрн	ул.	1/9	96,0/53,3/9,0	700	Л 12м, ж.дв., реш.
17 мрн	ул.	5/5	70,0/49,0/9,0	870	Т, Б 7м, Л застекл., ж.дв., сигнал.
19 мрн	ул.	4/5	76,3/58,8/9,0	850	Т, Л, ж.дв., торг

ОБМЕН

- 4-комнатную квартиру (207 кв-л, 3 этаж, балкон, телефон) и 1-комнатную квартиру (179 кв-л, 1 этаж, телефон, мет.дверь, решетки) меняем на 4-комнатную квартиру улучшенной планировки в мрн или в «квартале».
- 2-комнатную квартиру (8 мрн, 2 этаж, балкон, телефон, мет.дверь) меняем на 1-комнатную хрущевку, желательно 2, 3 этаж, с доплатой.

АН "Центральное" предоставляет скидки пенсионерам на Все Виды услуг.

МУП "ИПОТЕЧНОЕ АГЕНТСТВО АНГАРСКОГО МУНИЦИПАЛЬНОГО ОБРАЗОВАНИЯ"

СДАЕТСЯ В АРЕНДУ ПОМЕЩЕНИЕ ПОД ОФИС (общей площадью 96,2 кв.м, 5 кабинетов, телефон, охрана, удобные подъездные пути), 6 мрн, д.13/13а.

СДАЕТСЯ В АРЕНДУ ПОМЕЩЕНИЕ ПОД СКЛАДЫ (общей площадью 153 кв.м, отдельный вход, санузел), полуподвальное помещение в Ю-З р-не.

СДАЮТСЯ В АРЕНДУ ПОМЕЩЕНИЯ ПОД ОФИС площадью 14 и 66 кв.м (телефон, с/у, охрана) в 7 мрн.

ПРОДАЮТСЯ ЦЕХИ под любое производство площадью 290, 598, 1439 кв.м.

ОБЪЕКТ	РАЙОН	ПЛОЩАДЬ	ЦЕНА (тыс.)	ПРИМЕЧАНИЯ
Комнаты				
Комната	ул.Восточная	22,5	170 т/у	1/3, на 3 хоз., Б/У
Две комнаты	8 кв-л	14,4/17,4	140/170	2/3, на 3 хоз., Б/У
Комната	20 кв-л	14,0	140 т/у	2/2, на 3 хоз., Б/У
Комната	21 кв-л	20,6	170	1/2, на 3 хоз., Б/У
Комната	22 кв-л	14,6/7,6	160 т/у	2/2, на 3 хоз., Б/У
Комната	23 кв-л	14,9	170 т/у	2/3, на 3 хоз., Б/У
Комната	25 кв-л	15,3	180 т/у	1/2, на 2 хоз., Б/У
Комната	27 кв-л	13,5	150	1/2, на 3 хоз., Б/У
Комната	37 кв-л	20,5	170 т/у	1/2, на 3 хоз., в комнате ремонт, Б/У
Комната	50 кв-л	17,8	160 т/у	1/2, на 3 хоз., Б/У
2 комнаты	53 кв-л	36,6	350 т/у	1/2, на 2 хоз., тел., Б/У
Комната	58 кв-л	14,9	150	1/2, на 3 хоз., Б/У
Комната	58 кв-л	19,9	170 т/у	1/2, на 3 хоз., Б/У
Комната	61 кв-л	20,4	190	1/2, на 3 хоз., Б/У
Комната	99 кв-л	10,3	120 т/у	1/3, на 3 хоз., Б/У
Комната	99 кв-л	18,6	150	1/3, на 3 хоз., Б/У
Комната	99 кв-л	20,6	170 т/у	1/3, на 3 хоз., Б/У
Комната	107 кв-л	14,6	175 т/у	1/4, на 3 хоз., Б/У
1-комнатные				
1-комн.хр.	88 кв-л	30,6/17,9/6,0	330	2/4, тел., с/у совм., Б, Б/У
1-комн.хр.	91 кв-л	31,0/17,7/6,0	320 т/у	4/5, с/у совм., 2-я д.дв.
1-комн.хр.	92/93 кв-л	34,3/17,7/6,2	350	1/5, с/у совм., Б, Б/У
1-комн.хр.	93 кв-л	31,3/18,4/6,2	340	5/5, с/у совм., Б, м.дв., Б/У
1-комн.хр.	189 кв-л	30,5/17,6/6,2	350	1/5, с/у совм.
1-комн.хр.	7 мрн	30,4/16,1/6,9	300	1/5, с/у совм., Б/У
1-комн.хр.	8 мрн	30,5/17,6/6,3	330	3/5, тел., с/у совм., Б, м.дв., Б/У
1-комн.хр.	11 мрн	31,4/17,1/6,9	360 т/у	1/5, с/у совм., реш., м.дв.
1-комн.хр.	п.Белореч.	31,2/17,2/7,2	145 т/у	5/5, с/у совм., м.дв., Б/У
1-комн.ул.	6а мрн	33,2/16,6/8,6	350 т/у	4/5, с/у разд., Б, м.дв., реш.
1-комн.ул.	6а мрн	35,0/17,2/9,0	300	1/4, тел., с/у разд., реш.
1-комн.ул.	6а мрн	33,0/17,5/8,5	330	4/4, тел., с/у разд., Б, м.дв., реш.
1-комн.ул.	6а мрн	34,6/16,8/7,1	400 т/у	4/5, тел., с/у разд., Б, м.дв., реш.
1-комн.ул.	7 мрн	35,2/19,0/9,6	380 т/у	1/9, с/у совм., Б 6 м, м.дв., реш.
1-комн.ул.	18 мрн	35,2/17,1/8,7	340	1/5, тел., с/у разд., м.дв., реш.
1-комн.ул.	18 мрн	32,9/16,9/-	370	2/5, тел., с/у разд., м.дв., Б
1-комн.ул.	271 кв-л	37,6/16,6/9,1	376	5/5, с/у разд., м.дв., Б/У
1-комн.ул.	277 кв-л	33,8/17,5/8,7	360 т/у	5/5, с/у разд., тел., Б
1-комн.ул.	278 кв-л	33,4/17,0/8,8	350 т/у	3/5, с/у разд., м.дв., Б зареш.
1-комн.ул.	п.Китой	34,6/16,9/8,0	240	1/5, с/у разд., м.дв., Б/У, реш.
1-комн.эксп.	95 кв-л	32,1/14,8/6,0	330 т/у	1/9, с/у разд., Л
1-комн.кр.	59 кв-л	43,0/17,4/9,8	450	2/3, с/у разд., кирпичный дом, м.дв.
2-комнатные				
2-комн.хр.	6 мрн	45,4/25,4/6,6	410	4/5, тел., с/у совм., м.дв., Б
2-комн.хр.	6 мрн	44,6/28,2/6,7	400	2/5, с/у совм., м.дв., реш., Б
2-комн.хр.	8 мрн	45,0/29,0/6,0	450	4/5, с/у совм., м.дв., Б, Б/У
2-комн.хр.	9 мрн	45,7/29,2/6,0	405	5/5, тел., с/у совм., м.дв., Б, Б/У
2-комн.хр.	9 мрн	44,6/28,2/6,7	380 т/у	1/5, тел., с/у совм., м.дв.
2-комн.хр.	10 мрн	41,6/25,8/6,6	450	2/5, тел., с/у совм., Б, м.дв.
2-комн.хр.	12 мрн	41,8/26,0/6,0	410	5/5, тел., с/у совм., Б
2-комн.хр.	12 мрн	45,0/28,7/6,0	370 т/у	1/5, с/у совм., реш.
2-комн.хр.	13 мрн	45,2/29,0/6,0	400 т/у	1/5, тел., с/у совм., реш., м.дв.
2-комн.хр.	13 мрн	45,0/31,0/6,0	410 т/у	5/5, тел., с/у совм., Б, м.дв.
2-комн.хр.	15 мрн	45,2/28,7/6,7	450	2/5, тел., с/у совм., Б, м.дв., реш., Б/У
2-комн.хр.	15 мрн	45,5/28,8/6,7	430 т/у	3/5, тел., с/у совм., Б, м.дв.
2-комн.хр.	85 кв-л	45,0/32,0/6,0	380	1/5, тел., с/у совм., реш., дв.дв., сигнализ., перепланир.
2-комн.хр.	92 кв-л	45,1/30,3/6,2	405	4/5, с/у совм., Б, м.дв., Б/У
2-комн.хр.	93 кв-л	44,9/30,2/6,2	27 тыс. у.е.	1/5, тел., с/у совм., евроокна, евроремонт, Б/У
2-комн.хр.	94 кв-л	44,4/28,2/6,2	430	1/5, с/у совм., м.дв., реш.
2-комн.хр.	178 кв-л	44,7/30,2/6,2	390 т/у	1/5, тел., с/у совм., м.дв.
2-комн.хр.	п.Савв-ка	41,3/27,0/6,0	200 т/у	2/3, с/у совм., Б/У
2-комн.хр.	п.Сибизмир	32,0/28,0/9,0	170 т/у	1/2, с/у совм., Б/У
2-комн.хр.	г.Усолье	42,3/28,1/5,2	190 т/у	2/5, с/у совм., Б/У
2-комн.ул.	6а мрн	47,8/27,8/6,8	440 т/у	1/5, с/у разд., реш.
2-комн.ул.	6а мрн	48,7/27,9/8,0	450 т/у	1/5, с/у разд., тел., реш., лоджия
2-комн.ул.	7 мрн	53,3/34,0/7,6	470 т/у	9/9, тел., с/у разд., Б застекл.
2-комн.ул.	7 мрн	54,4/34,4/7,5	580	6/9, тел., с/у разд., 2 лоджии, м.дв., Б/У
2-комн.ул.	8 мрн	51,5/30,8/8,5	580 т/у	3/5, т.т., с/у разд., Б, Б/У
2-комн.ул.	10 мрн	50,1/29,1/8,8	610	3/5, тел., с/у разд., Б
2-комн.ул.	17 мрн	58,0/41,1/7,5	510 т/у	2/5, с/у разд., реш., тел., м.дв.
2-комн.ул.	17 мрн	51,1/30,7/8,0	460 т/у	1/5, с/у разд., тел.
2-комн.ул.	17 мрн	51,4/31,2/8,4	520 т/у	4/5, тел., с/у разд., Б, м.дв.
2-комн.ул.	17 мрн	43,3/28,3/6,8	470	1/5, тел.точка, с/у разд., лоджия, м.дв., Б/У
2-комн.ул.	19 мрн	50,6/30,4/8,2	520	1/5, тел., с/у разд., м.дв., реш.
2-комн.ул.	22 мрн	60,0/30,0/10,0	1000	2/6, тел., с/у разд., лоджия, м.дв., Б/У
2-комн.ул.	33 мрн	54,0/35,2/9,0	550	1/5, с/у разд., м.дв., реш., Б/У
2-комн.ул.	84 кв-л	49,0/29,3/8,3	460 т/у	1/5, с/у разд., реш., м.дв., Б/У
2-комн.ул.	92 кв-л	45,1/26,8/9,0	480 т/у	1/5, с/у разд., Б/У
2-комн.ул.	95 кв-л	53,8/35,1/8,6	530 т/у	1/5, тел., с/у разд., 2Б, реш., Б/У
2-комн.ул.	95 кв-л	44,1/26,4/8,0	450	7/9, тел., с/у разд., Б, Б/У
2-комн.ул.	курорт "Таежный"	47,1/27,8/7,7	100	5/5, с/у разд., Б, м.дв., Б/У
2-комн.кр.	1 кв-л	51,0/29,0/7,0	400 т/у	1/2, тел., с/у разд., м.дв., реш.
2-комн.кр.	19 кв-л	48,3/28,9/6	400	1/2, с/у разд., Б/У
2-комн.кр.	22 кв-л	58,6/36,6/7,0	450 т/у	1/2, тел., с/у разд., м.дв., реш., Б/У
2-комн.кр.	25 кв-л	48,0/28,8/6,5	390 т/у	1/2, тел., с/у разд., м.дв., реш.
2-комн.кр.	31 кв-л	46,8/28,1/5,7	380	1/2, тел., с/у совм., м.дв., реш.
2-комн.кр.	49 кв-л	61,0/39,0/9,0	550	2/2, тел., с/у разд., м.дв.
2-комн.кр.	53 кв-л	46,6/28,9/5,9	430	2/2, с/у разд., Б/У
2-комн.кр.	55 кв-л	48,6/28,9/7,5	500 т/у	1/2, тел., с/у разд., реш., м.дв.
2-комн.кр.	74 кв-л	47,7/29,0/7,5	700 т/у	1/4, тел., с/у совм., м.дв., реш., под офис, Б/У
2-комн.кр.	76 кв-л	60,7/33,6/9,0	630	2/4, с/у разд.
3-комнатные				
3-комн.хр.	86 кв-л	48,0/34,0/6,0	480	2/5, с/у совм., тел., м.дв.
3-комн.хр.	95 кв-л	55,8/39,7/6,5	480 т/у	2/5, с/у совм., м.дв.
3-комн.хр.	8 мрн	56,7/37,9/5,5	490	3/5, с/у совм., Б, м.дв.
3-комн.хр.	8 мрн	49,7/35,2/6,8	490 т/у	2/5, с/у совм., Б, Б/У
3-комн.хр.	13 мрн	56,2/38,4/5,5	490 т/у	5/5, с/у разд., м.дв., Б, Б/У
3-комн.хр.	13 мрн	55,3/36,8/5,4	530 т/у	5/5, с/у разд., м.дв., Б
3-комн.хр.	13 мрн	59,0/42,6/6,0	480 т/у	1/5, с/у совм., м.дв.
3-комн.хр.	207 кв-л	48,2/33,6/6,8	500 т/у	5/5, с/у совм., тел., Б, Б/У
3-комн.хр.	210 кв-л	54,9/37,4/5,7	430	1/5, с/у разд.
3-комн.хр.	210 кв-л	58,7/42,3/6,1	600 т/у	4/5, с/у совм., тел., Б, Б/У
3-комн.хр.	Цемпоселок	54,0/36,0/8,0	300 т/у	1/2, с/у совм., м.дв., Б/У
3-комн.хр.	п.Юго-Вост.	48,4/29,7/6,0	300 т/у	1/5, с/у совм. + участок + гараж
3-комн.кр.	ул.Восточная	62,6/42,7/7,6	480	1/3, с/у разд.
3-комн.кр.	19 кв-л	75,7/48,2/7,0	590 т/у	2/2, тел., с/у совм., м.дв., Б/У
3-комн.кр.	20 кв-л	73,1/48,8/7,8	530 т/у	2/2, тел., с/у разд., м.дв., реш., Б/У
3-комн.кр.	20 кв-л	74,2/49,0/7,8	560 т/у	2/2, с/у разд., Б, м.дв.
3-комн.кр.	25 кв-л	60,9/44,1/6,0	530 т/у	2/2, тел., с/у разд., Б, Б/У
3-комн.кр.	37 кв-л	78,4/50,0/10,4	550 т/у	1/2, тел., с/у разд., м.дв., реш., Б/У
3-комн.кр.	47 кв-л	76,2/52,7/7,6	800	2/3, тел., с/у разд., м.дв., Б/У
3-комн.кр.	49 кв-л	77,4/52,6/9,0	680 т/у	2/2, тел., с/у разд., м.дв., Б, реш., Б/У
3-комн.кр.	50 кв-л	-/-/-	1000	1/2, тел., с/у разд., м.дв., реш., под офис
3-комн.кр.	53 кв-л	60,0/43,6/6,0	500	1/2, тел., с/у разд.
3-комн.кр.	55 кв-л	56,5/37,4/6,0	550	2/2, тел., с/у разд., Б
3-комн.кр.	58 кв-л	74,0/49,0/8,0	500 т/у	1/2, с/у разд., реш., Б/У
3-комн.кр.	59 кв-л	70,3/46,7/-	800 т/у	2/2, с/у разд., м.дв., сигнализ., Б/У
3-комн.кр.	61 кв-л	76,0/52,0/7,0	680	2/2, тел., с/у разд., м.дв., Б/У
3-комн.кр.	61 кв-л	77,0/53,0/9,0	650	1/2, тел., с/у разд., реш., м.дв., Б/У
3-комн.кр.	73 кв-л	91,3/53,6/8,9	1000	4/4, тел., с/у разд., м.дв., Б/У
3-комн.кр.	74 кв-л	77,1/47,8/8,7	750 т/у	3/4, тел., с/у разд., м.дв., Б/У
3-комн.кр.	74 кв-л	75,5/47,8/7,9	700	1/4, тел., с/у разд., м.дв., реш.
3-комн.кр.	74 кв-л	76,6/46,8/7,7	900 т/у	4/4, тел., с/у разд., м.дв., Б
3-комн.кр.	76 кв-л	77,9/48,4/8,1	770 т/у	1/4, с/у разд., м.дв., реш.
3-комн.кр.	А кв-л	76,2/53,1/8,7	750	1/4, тел., с/у разд., м.дв., реш., Б/У
3-комн.кр.	106 кв-л	73,8/46,6/7,9	750	1/4, тел., с/у разд., реш., возможность использовать под офис
3-комн.кр.	106 кв-л	74,0/46,0/7,8	850	4/4, тел., с/у разд.
3-комн.кр.	211 кв-л	77,0/53,0/8,0	1000	3/4, тел., с/у разд., Б
3-комн.эксп.	6а мрн	68,5/37,5/10,0	600	1/5, с/у разд., Б/У
3-комн.эксп.	6а мрн	66,0/36,0/10,5	560 т/у	1/5, тел., с/у разд., м.дв., реш.
3-комн.эксп.	6а мрн	68,0/36,6/10,2	580 т/у	1/5, тел., с/у разд., м.дв., реш., Б/У
3-комн.эксп.	6а мрн	66,8/35,9/10,3	570	2/5, тел., с/у разд., м.дв., реш., Б
3-комн.эксп.	6а мрн	61,5/39,4/7,8	580 т/у	3/5, с/у разд., Б на 2 окна
3-комн.эксп.	7 мрн	67,2/38,0/10,3	590 т/у	3/5, тел., с/у разд., м.дв., 2Б
3-комн.эксп.	7 мрн	70,0/37,0/12,0	650 т/у	5/5, тел., с/у разд., м.дв., 2 балкона
3-комн.эксп.	7 мрн	67,3/35,8/10,1	540 т/у	1/5, тел., с/у разд., м.дв., Б/У
3-комн.эксп.	95 кв-л	59,0/41,0/6,2	500 т/у	2/5, тел., с/у совм., лоджия
3-комн.ул.	6а мрн	60,4/40,5/8,0	650	6/9, тел., с/у разд., 2 лоджии, м.дв.
3-комн.ул.	6а мрн	67,3/44,6/9,0	550 т/у	1/4, тел., с/у разд., лоджия застекл., 2-я дв., реш.
3-комн.ул.	6а мрн	68,0/44,2/9,0	650 т/у	4/4, тел., с/у разд., 2 лоджии, м.дв., Б/У
3-комн.ул.	6а мрн	69,4/47,4/9,0	650 т/у	4/4, тел., с/у разд., 2 Б, м.дв.
3-комн.ул.	6а мрн	87,5/48,7/15,0	700 т/у	3/4, с/у разд., тел., 2 Б, лоджия застекл., м.дв.
3-комн.ул.	6а мрн	70,7/48,8/9,0	570 т/у	4/4, тел., с/у разд., 2 Б, м.дв., реш., Б/У
3-комн.ул.	7 мрн	62,6/40,0/8,2	580 т/у	2/9, тел., с/у разд., м.дв.
3-комн.ул.	7 мрн	62,0/40,0/8,0	700 т/у	9/9, тел., с/у разд., 2 лоджии, м.дв.
3-комн.ул.	7 мрн	60,0/39,8/8,5	570 т/у	8/9, тел., с/у разд., 2 лоджии, м.дв.
3-комн.ул.	7 мрн	67,4/42,2/9,0	750 т/у	2/5, тел., с/у разд., 2 лоджии
3-комн.ул.	7 мрн	60,0/43,0/10,0	650 т/у	1/5, тел., с/у разд., 2 лоджии
3-комн.ул.	8 мрн	63,0/40,5/9,0	600 т/у	3/9, с/у разд., 2 Б
3-комн.ул.	8 мрн	67,8/46,9/8,8	800	3/5, с/у разд., 2Б, реш.
3-комн.ул.	8 мрн	63,8/40,8/9,0	620 т/у	8/9, с/у разд., Б, лоджия
3-комн.ул.	9 мрн	69,8/47,6/9,0	750 т/у	2/5, тел., с/у разд., 2Б, м.дв.
3-комн.ул.	9 мрн	64,9/41,0/9,0	600 т/у	1/9, с/у разд., м.дв., реш.
3-комн.ул.	9 мрн	66,6/39,6/9,0	700	7/9, тел., с/у разд., м.дв.
3-комн.ул.	9 мрн	67,7/40,5/9,0	710 т/у	4/5, тел., с/у разд., м.дв., 2 лоджии
3-комн.ул.	10 мрн	61,1/41,0/9,0	600	4/5, с/у разд., 2 лоджии, м.дв.
3-комн.ул.	10 мрн	69,9/42,5/10,5	650	1/5, с/у разд., 2 лоджии, Б/У
3-комн.ул.	10 мрн	87,1/58,7/11,3	1500 т/у	8/10, тел., с/у разд., 2Б, Б/У
3-комн.ул.	11 мрн	56,8/40,4/5,5	480 т/у	9/9, тел., с/у разд., Б
3-комн.ул.	11 мрн	60,0/44,0/7,0	530	9/9, тел., с/у разд., лоджия
3-комн.ул.	12а мрн	64,0/40,7/8,4	750	7/9, тел., с/у разд., Б, Б/У
3-комн.ул.	17 мрн	77,0/52,0/9,0	700 т/у	2/5, тел., с/у разд., Б, реш.
3-комн.ул.	18 мрн	64,5/40,8/8,3	650	9/9, тел., с/у разд., Б, лоджия
3-комн.ул.	18 мрн	63,6/40,2/9,0	600	1/5, тел., с/у разд., лоджия
3-комн.ул.	18 мрн	56,0/38,0/8,8	670 т/у	5/5, тел., с/у разд., лоджия, Б/У
3-комн.ул.	22 мрн	70,1/46,8/-	780	2/5, тел., с/у разд., 2 Б
3-комн.ул.	22 мрн	69,5/47,5/9,0	770	2/5, тел., с/у разд., 2Б застекл., реш.
3-комн.ул.	29 мрн	65,0/41,4/10,5	550	1/5, тел., с/у разд., Б, м.дв., реш.
3-комн.ул.	29 мрн	64,0/38,6/9,0	580 т/у	5/5, тел., с/у разд., лоджия, м.дв., сигнализ.
3-комн.ул.	29 мрн	68,8/43,5/9,0	600	2/10, тел., с/у разд., Б, м.дв.
3-комн.ул.	29 мрн	67,7/42,7/8,9	680	3/10, тел., с/у разд., Б, Б/У
3-комн.ул.	32 мрн	63,9/42,3/8,7	780 т/у	2/5, тел., с/у разд., Б, лоджия, Б/У
3-комн.ул.	32 мрн	80,0/58,5/8,7	1000	3/5, тел., с/у разд., лоджия застекл., Б/У
3-комн.ул.	84 кв-л	66,0/44,1/9,0	600	2/10, с/у разд., тел., Б, м.дв.
3-комн.ул.	95 кв-л	71,0/43,0/9,0	800 т/у	4,5/5, тел., 2 с/у разд., 2Б, Б/У
3-комн.ул.	177 кв-л	62,6/40,2/8,9	750	5/9, тел., с/у разд., Б, лоджия застекл., 3-я дв.
3-комн.ул.	212 кв-л	62,3/40,0/8,8	700 т/у	6/10, тел., с/у разд., м.дв.
3-комн.ул.	277 кв-л	70,3/47,8/9,0	550 т/у	1/5, тел., с/у разд., м.дв., реш., возможно использовать под офис, Б/У

КУПЛЯ ✧ ПРОДАЖА ✧ ОБМЕН ✧ ПРИВАТИЗАЦИЯ

Адрес: г.Ангарск, 6 мрн-13/13а. Тел.: 618-047, 676-986, 673-741.

АГЕНТСТВО НЕДВИЖИМОСТИ "ВЕРНИСАЖ"



ул. Ворошилова, 37а ☎ 53-44-14, 53-44-74, 53-44-94 • Ленинградский пр-т, 4 ☎ 54-53-34, 54-53-83

ОБЪЕКТ	ПЛОЩАДЬ	ЦЕНА	ЭТАЖ	ПРИМЕЧАНИЯ
Комнаты				
Ул.Восточная	-/13,7/-	145,0	1/2	2 хоз.
Ул.Восточная	-/20,6; 11,8/7,0	280,0	1/3	2 хоз.
Ул.Восточная	61,8/45,9/7,5	410,0	3/3	БТ, 3 комнаты
Ул.Восточная	56,7/22,5/8,0	170,0	1/3	
Ул.Иркутская	67,0/19,4/6,9	150,0	3/3	3 хоз.
Ул.Иркутская	-/20,2/6,9	170,0	3/3	3 хоз.
2 кв	60,0/16,1/5,8	230,0	1/2	2 хоз.
8 кв	-/22,5/6,0	170,0	1/3	
8 кв	-/14,4/7,5/-	140,0	2/3	3 хоз.
18 кв	-/10,2/-	145,0	2/2	2 хоз.
20 кв	-/14,2/-	150,0	1/2	3 хоз.
20 кв	-/17,8/-	170,0	1/2	3 хоз.
20 кв	-/15,0/-	170,0	2/2	БТ
20 кв	73,8/19,8/7,9	180,0	2/2	3 хоз.
20 кв	-/17,0/-	170,0	2/2	Т
20 кв	75,2/17,5/9,0	170,0	1/2	
21 кв	-/20,2/-	160,0	1/2	3 хоз.
21 кв	-/20,6/-	170,0	1/2	2 хоз.
21 кв	-/16,8/-	180,0	2/2	Б
22 кв	75,2/14,1/7,5	135,0	1/2	
23 кв	65,9/14,0/5,5	160,0	2/2	3 хоз.
23 кв	-/14,0/8,0	180,0	2/2	3 хоз.
23 кв	-/15,4/-	165,0	2/3	Т
23 кв	58,8/15,4/-	170,0	2/3	Т, торг
25 кв	-/15,3/-	170,0	1/2	2 хоз.
25 кв	-/15,0/-	180,0	2/2	
26 кв	-/17,8/-	170,0	1/2	
27 кв	-/-/-	160,0	1/2	3 хоз.
27 кв	66,1/14,2/-	150,0	1/2	
30 кв	64,0/15,1/8,3	150,0	1/2	3 хоз.Т
30 кв	-/15,2/-	155,0	2/2	3 хоз.
31 кв	58,5/15,0/6,0	150,0	1/2	
33 кв	-/14,2/7,0	170,0	1/2	2 хоз.
33 кв	64,2/13,4/5,3	130,0	2/2	3 хоз.
34 кв	-/20,9/-	180,0	1/2	2 хоз.
37 кв	-/20,5/-	180,0	1/2	
37 кв	-/21,7/-	160,0	1/2	
38кв	60,9/17,1/7,8	165,0	1/2	
49 кв	74,9/14,3/7,3	145,0	1/2	3 хоз.
49 кв	-/17,4/8,5	160,0	1/2	
50 кв	-/17,8/12,0	160,0	1/2	3 хоз.
51 кв	-/15,4/-	160,0	1/4	
51 кв	-/14,0/-	150,0	1/2	
53 кв	-/13,5/-	135,0	1/2	3 хоз.
53 кв	-/-/-	150,0	1/2	3 хоз.
55 кв	56,1/19,9/7,5	145,0	1/2	
55 кв	76,2/14,0/5,5	145,0	2/2	3 хоз.
58 кв	74,0/19,4/8,0	170,0	1/2	
58 кв	-/19,4/-	170,0	1/2	
58 кв	-/11,8/-	130,0	1/2	
58 кв	-/19,4/-	180,0	1/2	3 хоз.
60 кв	-/13,7/-	180,0	1/3	2 хоз.
60 кв	64,7/17,6/-	180,0	1/2	3 хоз.
60 кв	60,3/27,1/7,0	280,0	1/2	2 хоз.
78 кв	-/17,9/12,0	180,0	2/3	4 хоз.
78 кв	-/22,2/12,0	200,0	2/3	4 хоз.
80 кв	78,5/14/8,5	155,0	1/4	
85 кв	-/29,0/-	300,0	1/5	Тт.
89 кв	76,8/16,0/-	160,0	1/4	
106 кв	-/15,3/-	180,0	2/4	
107 кв	-/17,0/8,0	180,0	1/4	
107 кв	-/14,9/7,8	160,0	1/4	3 хоз.
13 мрн	-/10,2/-	140,0	1/5	4 хоз.
13 мрн	-/12,6/-	145,0	1/2	4 хоз.
Усолье	-/43,0/-	150,0	4/5	
1-комнатные малогабаритные				
47 кв	30,7/18,0/6,4	320,0	1/4	
82 кв	30,5/17,7/6,1	350,0	1/5	
82 кв	30,0/18,0/6,0	320,0	2/5	Б
91кв	30,7/18,0/6,2	300,0	1/5	
92 кв	30,7/16,2/6,0	310,0	1/5	
94 кв	-/-/-	300,0	1/5	Б
94 кв	30,8/17,0/6,5	340,0	3/5	Т
95 кв	30,5/17,7/6,0	330,0	3/5	Б
95 кв	31,4/16,8/7,0	320,0	4/5	Б
95 кв	37,0/16,5/6,8	320,0	4/5	БТ
95 кв	31,5/16,7/6,5	345,0	5/5	Б
95 кв	31,5/16,7/6,5	335,0	5/5	Б
96 кв	34,9/18,1/8,1	350,0	5/5	БТ
102кв	30,0/17,0/6,0	320,0	1/5	Т
189 кв	32,0/18,0/6,8	320,0	1/5	Бтт
189 кв	30,6/17,8/6,2	350,0	5/5	БТ
277 кв	31/18,0/6,5	340,0	4/5	Б
7 мрн	31,1/16,7/6,0	350,0	4/5	БТ
8 мрн	31,4/18,7/6,5	315,0	5/5	Т
10 мрн	30,9/18,0/6,0	325,0	5/5	БТ
Мегет	-/16,7/6,0	230,0	1/3	
Мегет	31,0/18,0/6,0	200,0	2/2	Т
Байкальск	29,8/18,1/4,5	130,0	1/5	
Усолье	30,9/17,6/6,2	150,0	1/5	
Усолье	33,3/17,6/6,0	200,0	2/5	
Усолье	31,2/17,1/7,15	160,0	2/5	
Усолье	30,95/18,0/6,2	160,0	4/5	
Михайловка	-/-/6,0	35,0	4/5	Б
Китой	34,0/18,4/6,0	160,0	4/4	Б
Китой	-/-/-	230,0	1/5	
1-комнатные улучшенной планировки				
6а мрн	33,5/17,8/9,0	370,0	3/4	БзТ
6а мрн	-/-/4,9	380,0	4/5	БТ
8 мрн	34,3/18,0/7,6	320,0	1/9	
10 мрн	35,1/17,0/9,0	345,0	1/5	Тт
15 мрн	32,9/17,0/8,8	330,0	1/5	Т
15 мрн	17,0/32,0/8,8	350,0	2/5	Т
17 мрн	33,5/17,0/9,5	380,0	4/5	Б
18 мрн	32,6/16,6/8,3	350,0	1/5	
18 мрн	35,2/17,1/8,7	340,0	1/5	Т
18 мрн	32,9/16,9/8,4	370,0	2/5	БТ
18 мрн	32,6/13,1/9,9	350,0	1/9	БТ
18 мрн	35,0/18,2/9,0	390,0	5/9	ЛрТ
19 мрн	34,7/18,8/6,8	350,0	1/5	Т
19 мрн	34,8/18,7/9,1	370,0	1/9	БТ
22 мрн	34,6/17,8/7,3	400,0	1/5	Т
32 мрн	32,8/16,7/8,3	430,0	4/5	Б
33 мрн	32,3/17,0/9,0	400,0	1/5	
85 кв	35,3/18,7/9,2	370,0	9/9	Б6м
92/93 кв	35,4/18,0/9,0	370,0	1/5	ЛТ
94 кв	31,4/18,4/6,0	380,0	3/9	Б
95 кв	33,7/17,3/9,0	370,0	1/5	Бз
95 кв	33,7/17,4/9,0	350,0	1/5	Бз
95 кв	33,0/17,0/8,5	370,0	1/5	Б
95 кв	33,1/17,0/8,5	360,0	2/5	Б
95 кв	34,0/17,3/8,6	430,0	3/5	ЛзТ
95 кв	16,9/33,50/8,6	360,0	3/5	БТ
95 кв	35,7/18,6/6,7	365,0	5/5	БТ
206 кв	33,0/18,0/9,0	430,0	4/5	БТ
212 кв	35,0/17,0/8,0	390,0	1/5	
212 кв	32,5/12,9/7,1	340,0	1/9	Т
219 кв	37,2/16,8/9,0	420,0	2/5	БТ
271кв	38,2/17,0/9,0	370,0	4/5	
271 кв	37,6/16,6/9,1	380,0	5/5	
277 кв	-/-/9,0	320,0	1/5	Тт
277 кв	35,4/17,9/7,5	370,0	4/5	Б
277 кв	33,0/17,0/9,0	390,0	4/5	БТ
Михайловка	42,0/18,5/9,0	100,0	2/5	Т
Китой	34,6/16,9/8,0	240,0	1/5	
Юго-Восточный	33,2/22,0/5,6	150,0	1/1	
1-комнатные крупногабаритные				
1 кв	35,4/18,4/7,1	300,0	1/2	Т
1 кв	35,9/18,0/-	310,0	1/2	Т
1 кв	35,0/19,2/6,1	300,0	1/2	Т
18 кв	34,0/16,2/8,8	310,0	1/2	
59 кв	43,0/17,4/9,8	450,0	2/3	Т
74 кв	40,0/18,0/8,0	460,0	4/4	Т
76 кв	30,0/18,0/6,0	380,0	1/5	
89 кв	35,7/18,5/8,4	450,0	2/4	
89 кв	37,7/19,6/8,8	450,0	4/4	ЛзТ
99 кв	30,5/17,8/6,1	310,0	3/4	Б
100 кв	29,8/17/4/9,0	330,0	2/2	Б
106кв	39,8/17,0/7,2	380,0	1/4	
107 кв	41,0/18,0/9,5	410,0	4/4	
ул.Иркутская	32,2/19,2/8,0	320,0	1/3	
2-комнатные малогабаритные				
47 кв	44,0/30,0/6,0	370,0	1/5	
72 кв	44,6/29,9/6,0	400,0	1/5	
72 кв	44,5/29,8/6,0	390,0		Т
82 кв	45,0/30,2/6,0	370,0	1/5	Т
82 кв	42,0/30,8/6,0	400,0	5/5	Б
84 кв	45,0/28,7/6,0	380,0	1/5	
84 кв	42,3/28,9/6,5	380,0	2/5	
85 кв	45,0/32,0/6,0	380,0	1/5	Т
85 кв	44,3/30,3/6,1	400,0	1/5	Т
86 кв	40,9/26,6/-	380,0	1/5	Т
88 кв	45,0/30,0/6,0	420,0	1/4	
88 кв	40,8/25,9/6,0	420,0	-/-	БТ
91 кв	45,0/30,0/6,0	400,0	3/5	Б
92 кв	44,8/30,0/6,0	380,0	1/5	Т
92 кв	44,5/30,4/6,0	380,0	1/5	
92кв	45,7/30,5/6,0	435,0	2/5	БТ
92/93 кв	44,8/28,7/6,0	370,0	1/5	
92/93 кв	44,0/30,0/6,2	450,0	4/5	БТ
93 кв	44,9/31,0/6,0	27тыс.уе	1/5	Т
93 кв	41,6/26,5/6,0	415,0	4/5	БТ
93 кв	44,7/28,5/6,2	420,0	5/5	БТ
93 кв	44,3/29,8/6,5	420,0	5/5	БТт
94 кв	45,1/28,7/6,5	390,0	1/5	Т
94 кв	44,8/30,2/6,1	380,0	1/5	
94 кв	45,5/30,4/6,0	420,0	1/5	Т
94 кв	45,1/30,3/6,2	390,0	2/5	Б
94 кв	44,5/28,5/6,0	450,0	2/5	БрТ
94 кв	48,4/34,1/6,0	500,0	4/5	БТ
94 кв	44,7/30,1/6,1	420,0	3/5	БТ
95 кв	47,0/30,0/6,0	410,0	2/5	Тт
95 кв	42,1/26,0/6,0	420,0	2/	БзТ
95 кв	43,5/27,1/6,0	450,0	5/9	БТ
178 кв	44,9/29,0/6,4	460,0	3/5	БТ
178 кв	41,2/26,5/6,0	520,0	4/5	БТ
179 кв	45,0/28,0/6,0	420,0	1/5	Т
179 кв	41,7/26,8/6,0	430,0	1/5	Т
182 кв	44,9/30,0/6,5	480,0	3/4	БТ
188 кв	45,0/29,0/6,0	480,0	2/4	Б
189 кв	44,5/29,9/6,0	430,0	1/5	
207/210	40,4/26,0/6,0	420,0	1/5	Т
207/210	44,8/28,6/6,5	470,0	2/5	БТ
210кв	44,9/28,6/6,8	450,0	2/5	БзТ
Л кв	45,0/-/-	400,0	5/5	Б
6 мрн	44,7/30,0/6,0	380,0	1/5	Т
6 мрн	44,5/29,0/6,0	380,0	1/5	
7 мрн	44,0/28,0/6,7	380,0	1/5	Т
7 мрн	45,0/26,0/6,5	430,0	1/5	
7 мрн	42,5/26,0/6,0	450,0	2/5	ЛзрТ
8 мрн	44,7/28,7/6,5	390,0	1/5	
8 мрн	-/-/6,0	380,0	1/5	Т
9 мрн	44,8/28,5/6,6	400,0	2/5	Т
9 мрн	44,5/28,4/6,0	380,0	1/5	Т
10 мрн	-/-/	450,0	2/5	БТ
11 мрн	45,2/28,7/6,0	370,0	1/5	Т
11 мрн	48,0/31,0/6,0	380,0	1/5	
11 мрн	-/-/	370,0	1/5	
12 мрн	45,0/28,8/	380,0	1/5	Т
13 мрн	44,5/28,4/6,0	420,0	2/5	Б
15 мрн	44,9/28,6/6,6	420,0	5/5	
Иркутск	42,4/27,9/6,0	700,0	2/4	Т
Мегет	32,0/29,0/9,0	185,0	1/2	Т
Усолье	-/-/-	60,0	1/2	
Усолье	44,81/9,07/,0	120,0	1/5	
Усолье	41,5/5,7/8,0	150,0	2/	
Усолье	44,4/8,3/6,0	200,0	5/5	БрТ
Михайловка	45,4/31,8/4,9	55,0	1/5	
Михайловка	45,0/30,0/6,0	60,0	3/5	Б
Михайловка	54,0/36,0/6,5	70,0	4/5	Б
Михайловка	47,7/31,5/6,0	55,0	5/5	Б
Михайловка	42,0/29,0/-	70,0	2/5	Б
Пос. 15	44,0/28,0/6,0	200,0	2/5	Б
Пос. 4	60,0/40,0/15,0	250,0	1/1	
Шестьсянник	43,1/27,4/7,0	180,0	1/2	
Тальяны	39,2/24,2/10,3	45,0		
2-комнатные улучшенной планировки				
6 мрн	47,5/29,0/9,1	675,0	1/5	Т
6 мрн	72,5/40,0/9,0	800,0	5-6/6	ББТ
6 мрн	106,7 с мансс/35,2/22,0	1100,0	5-6/6	БББТ
6а мрн	51,6/30,3/9,0	530,0	2/4	ББТ
6а мрн	67,0/36,4/14,6	600,0	1/5	ЛТ
6а мрн	48,7/28,0/8,8	500,0	1/5	ЛТ
6а мрн	70,0/42,0/18,0	640,0	3/5	ЛТ
6а мрн	43,9/27,4/5,2	470,0	4/5	БТ
6а мрн	52,7/30,2/8,6	510,0	5/5	БТ
7 мрн	50,4/29,5/9,0	490,0	2/5	Л
7 мрн	52,20/30,0/8,0	600,0	4/5	ББТ
7 мрн	51,8/-/7,0	570,0	5/5	БзБзТ
7мрн	55,4/34,4/-	580,0	6/9	ЛЛТ
7 мрн	51,4/31,9/7,0	550,0	6/9	БЛ
7мрн	54,1/34,4/6,0	540,0	8/9	ББТ
7 мрн	30,0/-/-	470,0	9/9	БТ
7 мрн	51,9/32,5/7,0	510,0	9/	ББТ
7а мрн	72,4/42,2/16,0	550,0	1/5	
8 мрн	47,6/28,5/9,0	400,0	1/5	Т
8 мрн	51,5/30,9/8,5	580,0	3/5	Бтт
8 мрн	53,5/33,7/7,2	500,0	4/9	ЛТ
8 мрн	53,7/33,8/7,2	550,0	8/9	БзЛ
9 мрн	51,4/30,0/8,9	650,0	3/5	ББТ
9 мрн	51,3/31,6/6,9	600,0	5/9	Б
9 мрн	51,9/31,9/7,2	495,0	6/9	Л6мТ
10 мрн	50,6/27,4/8,0	650,0	4/5	Б14мТ
10 мрн	54,0/31,0/7,0	550,0	4/9	БЛ
10 мрн	47,8/28,0/8,4	510,0	4/10	Б6м
11 мрн	47,6/28,2/8,8	400,0	1/9	
11 мрн	45,6/29,2/7,9	420,0	1/9	
11 мрн	60,0/34,5/16,0	550,0	9/9	ЛТ
12а мрн	52,0/-/7,0	550,0	7/9	ББ
13 мрн	54,0/33,0/7,4	510,0	8/9	ББТ
15 мрн	-/-/9,0	700,0	5/5	БТ
17 мн	50,3/30,7/8,2	500,0	1/5	
17 мрн	58,9/42,0/7,3	530,0	2/5	Т
17 мрн	58,0/41,1/7,5	500,0	2/5	Т
17 мрн	44,4/27,1/7,2	460,0	3/5	Т
17 мрн	51,3/31,2/9,3	530,0	4/5	
17 мрн	51,4/31,2/8,4	560,0	4/5	БТ
17 мрн	43,0/26,3/7,2	430,0	5/5	Т
17а мрн	43,0/28,6/6,9	550,0	1/5	Л
18 мрн	54,0/34,0/7,2	580,0	6/9	БзБзТ
19 мрн	52,6/32,9/-	550,0	2/9	БТ
22 мрн	50,2/30,9/9,0	620,0	2/5	БТ
22 мрн	61,5/35,0/12,2	850,0	5/5	Л8мТ
29 мрн	50,5/29,9/8,5	500,0	1/5	Л6мТ
29 мрн	47,8/27,8/7,8	500,0	1/6	Б
29 мрн	49,8/27,0/8,9	600,0	2/7	Б
29 мрн	50,2/27,0/9,2	520,0	2/10	Бз6мТ
29 мрн	48,0/27,8/8,5	550,0	2/10	Б
29 мрн	50,0/28,0/9,0	500,0	6/10	Л
29 мрн	49,5/25,8/9,6	520,0	7/10	Б6мТ
29 мрн	48,0/28,00/9,0	500,0	9/10	ЛТ
32 мрн	51,9/37,2/7,0	565,0	7/10	БЛ
33 мрн	49,2/28,5/8,8	530,0	1/5	
33 мрн	50,0/-/9,0	670,0	3/5	ББ
33 мрн	51,9/37,1/9,0	700,0	5/5	БзЛзТ
33 мрн	52,0/32,5/7,0	550,0	9/9	ББ
33 мрн	52,0/32,5/7,2	550,0	9/9	ББ
33 мрн	52,1/32,8/	480,0	9/9	ББТ
84 кв	48,1/28,1/8,0	530,0	6/9	Б6мТ
85 кв	43,4/25,3/7,9	650,0	2/9	БТ
85 кв	51,3/31,4/7,2	500,0	6/9	БТ
85а кв	49,6/29,6/6,5	450,0	1/5	ЛТ
92 кв	45,126,8/9,0	480,0	1/5	
92 кв	44,4/25,7/8,5	450,0	1/5	
94 кв	45,1/28,1/6,0	530,0	2/5	ЛТ
95 кв	56,0/28,9/9,0	500,0	1/5	ЛЛТ
95 кв	47,1//29,1/8,0	500,0	1/5	Л
95 кв	53,8/35,1/9,0	490,0	1/5	ЛЛТ
95 кв	71,0/40,0/14,0	680,0	2/5	ЛЛзТ
95 кв	71,4/40,6/14,7	30000 уе	4/5	ЛЛ (пластик)Т
95б кв	49,9/29,8/8,9	490,0	1/5	ЛТ
177 кв	53,8/33,8/7,5	550,0	8/9	ЛЛТ
212 кв	46,1/29,5/-	430,0	8/9	ББТ
278 кв	44,8/27,7/6,0	430,0	1/5	
278 кв	56,0/31,3/8,0	510,0	3/5	БТ
278кв	52,8/32,6/8,0	550,0	4/5	Л6мТ
Мишелевка	58,0/30,0/7,2	60,0	1/5	БТ
Мишелевка	58,0/30,0/7,2	80,0	5/5	БТ
Китой	-/-/9,0	350,0	2/5	Б
Китой	51,3/31,0/8,3	320,0	3/5	Б
4 пос.	62,2/38,5/7,6	400,0	2/2	Б
2-комнатные крупногабаритные				
1 кв	51,9/30,6/6,7	470,0	1/2	
19 кв	45,0/30,0/6,0	380,0	1/2	
19 кв	59,5/36,4/7,6	450,0	3/3	Бтт
22 кв	58,0/35,6/7,3	470,0	1/2	Т
24 кв	44,9/26,9/6,0	400,0	1/2	Т
24 кв	58,0/35,2/7,5	400,0	1/3	
24 кв	42,7/26,7/5,6	500,0	2/2	БТт
24 кв	55,0/32,5/9,0	400,0	2/3	
24 кв	57,6/31,2/9,0	500,0	3/3	БТ
24 кв	57,0/34,0/6,0	450,0	3/3	Б
25 кв	48,0/28,8/6,5	390,0	1/2	Т
27 кв	44,4//27,1/5,6	400,0	1/2	
27 кв	44,8/27,6/6,0	380,0	1/2	Т
27 кв	48,0/28,0/6,0	470,0	1/2	Т
30 кв	47,2/27,9/6,4	470,0	2/2	ББ
31 кв	46,8/28,1/5,7	380,0	1/2	Т
33 кв	45,3/28,1/6,5	400,0	2/2	БТ
37 кв	-/-/-	500,0	1/2	Т
38 кв	62,0/38,0/7,5	480,0	1/2	Т
38 кв	62,0/30,0/7,5	470,0	2/2	Т
50 кв	62,3/39,1/7,8	500,0	1/2	Т
50 кв	62,2/38,7/9,0	500,0	1/4	Т
50 кв	60,7/37,8/7,4	600,0	2/2	БТ
51 кв	57,3/30,3/9,0	650,0	1/3	Т
53 кв	47,0/28,0/7,4	500,0	1/2	Т
53 кв	46,6/27,9/5,7	430,0	2/2	Б
55 кв	46,0/29,0/7,0	450,0	1/2	Т
58 кв	57,0/38,0/7,8	520,0	1/2	Т
58 кв	61,4/42,0/8,1	650,0	1/2	Т
59 кв	56,8/35,6/6,0	500,0	1/2	
60 кв	47,0/27,9/6,5	400,0	1/2	
60 кв	76,0/-/15,0	1286,0	2/2	Т
61 кв	60,4/37,7/7,4	450,0	1/2	
61 кв	60,4/37,7/7,4	450,0	1/2	
73 кв	57,0/34,4/9,0	520,0	1/4	
73 кв	42,5/25,0/7,5	480,0	1/4	
73 кв	146,0/85,0/-	2500	3/4	перепл. евро
74 кв	62,0/-/	920,0	4/4	
74 кв	61,4/47,1/14,3	830,0	4/4	Тт
76 кв	49,0/32,0/8,0	500,0	1/4	Т
76 кв	57,2/33,4/7,4	480,0	1/4	Т
76 кв	60,7/33,6/9,0	630,0	2/4	Тт
77 кв	56,1/32,3/6,0	430,0	1/3	
77 кв	50,5/30,8/8,0	500,0	2/3	
80 кв	55,7/32,0/8,5	550,0	1/4	Т
80 кв	61,4/32,7/8,7	550,0	1/4	
81 кв	55,0/33,0/9,0	650,0	4/4	БТ
89 кв	60,8/32,0/9,0	520,0	1/4	Т
89 кв	55,4/32,4/-	530,0	1/4	Т
107 кв	59,6/32,3/7,5	600,0	2/4	Т
107 кв	59,8/32,8/7,0	610,0	3/4	БТ
211 кв	52,0/36,6/9,6	580,0	1/4	Т
211 кв	55,7/33,0/8,8	600,0	1/4	Т
А кв	58,0/31,7/8,4	580,0	1/4	Т
А кв	55,4/32,5/8,6	600,0	1/4	Т
А кв	56,3/33,3/9,0	600,0	1/4	Т
А кв	56,2/33,4/9,0	600,0	1/4	
Б кв	57,6/32,6/8,6	570,0	1/4	Т
Б кв	52,4/30,6/8,4	500,0	1/4	Т
Б кв	55,3/32,1/9,0	600,0	1/4	
Б кв	55,5/32,8/8,6	600,0	2/4	Тт
Б кв	55,0/35,0/8,6	920,0	3/4	БТ
Цемпоселок	44,0/27,5/7,6	230,0	2/2	Б
ул.Восточная	47,0/27,1/7,0	400,0	3/3	БТ
ул.Восточная	55,4/37,2/6,7	430,0	3/3	Б
Черемхово	55,0/34,0/12,0	100,0	2/2	
2-комнатные в новом доме				
29мрн	53,7/30,9/9,0	590,0	1/10 пласт.	окна, двери "Классика", без отделки
29мрн	53,7/30,9/9,0	590,0	1/9 пласт.	окна, двери "Классика", без отделки
29мрн	53,7/30,9/9,0	590,0	1/9 пласт.	окна, двери "Классика", без отделки
271 кв	55,8/30,4/8,9	477,0	2,3,4,5/5	

№	ХАРАКТЕРИСТИКИ	АДРЕС	ЦЕНА
НЕЖИЛЫЕ ЗДАНИЯ			
1	Детский сад, S=1600 кв.м, 2 этажа, кирпич	15 м-н	320 000 у.е.
2	Незавершенка, S=600 кв.м, S=1000 кв.м, S=1200 кв.м	17 м-н	2 700 руб. за кв.м
3	Незавершенка, S=1000 кв.м	6а мрн	100000 у.е.
4	Здание, S=867 кв.м, 2 этажа	п.Майск	2 300 000руб.
5	Магазин, S=500 кв.м, евроотделка	Центр.район	9 000 000 руб.
БАЗЫ, ЦЕХИ, МАСТЕРСКИЕ			
1	Мастерская с офисом, S=522 кв.м, 2 этажа, подвал, 2 гаража. Кирпичное. Состояние очень хорошее.	15 м-н	3 300 000 руб.
2	Автосервис	юго-западный район	2 500 000 руб.
3	Цех, S=640 кв.м, участок 1 га	8 район	450 0000 руб, торг
4	Два здания гаража и склада, S=1078,2 кв.м и S=88 кв. м	Район бывшей 5-й автобазы АУО	1500000 руб.

КОТТЕДЖ

34 мрн, S=140 кв.м, 2 этажа, гараж, участок 7 соток, 2 300 000 руб.

ПРЕДЛАГАЕМ КВАРТИРЫ, переведенные под офис.

ПОКУПАЕМ

1-2-комнатные квартиры по рыночной цене.

РАСЧЕТ СРАЗУ.



Отдел недвижимости:
15а мрн, дом 39,
тел.: 65-05-75, 55-70-76.
Сайт в Интернете www.stroikom.ru

СтройКомплекс

НОВЫЙ СТАНДАРТ ЖИЛЬЯ

НОВЫЙ ЖИЛОЙ ДОМ
12а микрорайон, дом 8

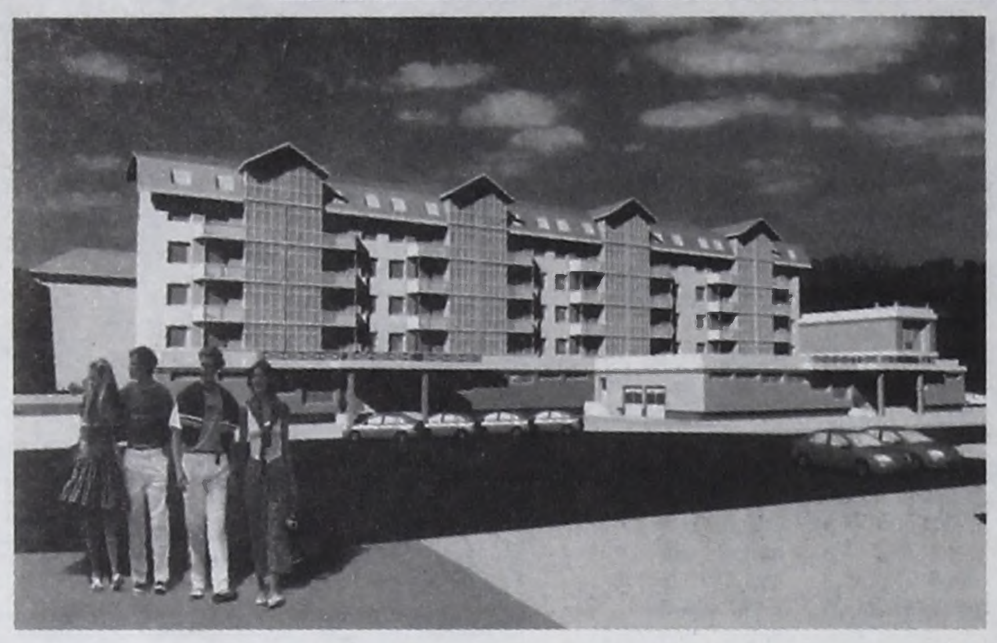

Компания "Стройкомплекс" приступает к строительству нового жилого дома №8 в 12а мрн. 12а микрорайон - это оптимальный вариант для тех, кто хочет разумно расходовать средства при покупке квартиры и при этом приобрести благоприятное окружение, делать все необходимые покупки в своем микрорайоне, жить в комфортной современной квартире, приобретенной у застройщика. Для удобства жильцов в доме предусмотрена подземная автостоянка, связанная с жилой частью. Наши квартиры - выгодное вложение ваших средств.

План 2, 3 этажей

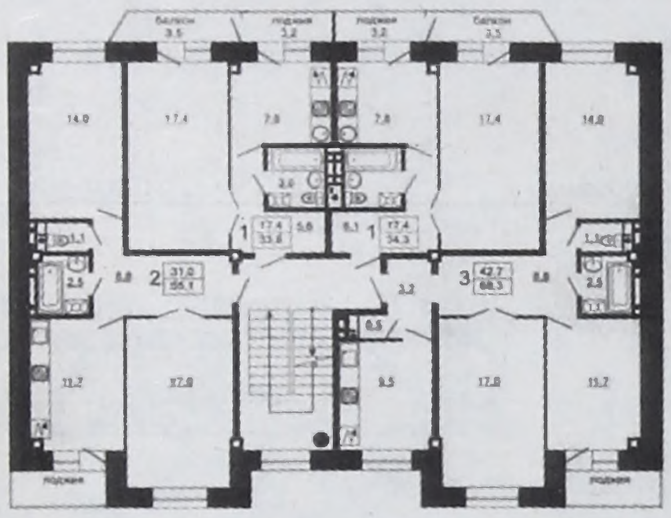

- *6 этажей, площадь квартир от 31 до 112 кв.м;*
- *квартиры в двух уровнях;*
- *свободная планировка;*
- *железобетонный монолитный каркас;*
- *пластиковые окна;*
- *высота потолков 2 м 80 см;*
- *подземный гараж-стоянка на 70 машино-мест;*
- *благоустроенная территория;*
- *выгодное расположение;*
- *развитая социально-бытовая инфраструктура;*
- *отличная транспортная доступность;*
- *долгосрочный банковский кредит.*

ХОЧЕШЬ СТАТЬ НОВОСЕЛОМ? ЗВОНИ: 65-05-75, 55-70-76!

Типовой этаж с основными стенами, коммуникациями и зонами под "мокрые" помещения

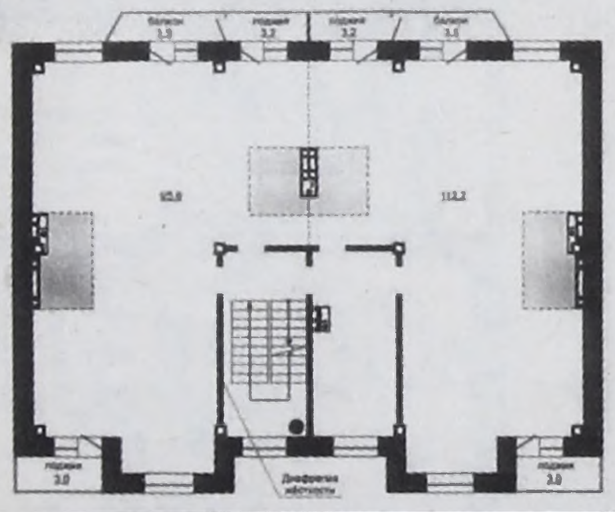

ЧТО НАМ СТОИТ ДОМ ПОСТРОИТЬ?
НАРИСУЕМ - БУДЕМ ЖИТЬ!

Теперь ваша мечта может стать реальностью.

У вас есть уникальный шанс самим создать планировку вашей квартиры. Живите так, как вам удобно.

КОММЕРЧЕСКАЯ НЕДВИЖИМОСТЬ
29 мрн ▼ 12а мрн

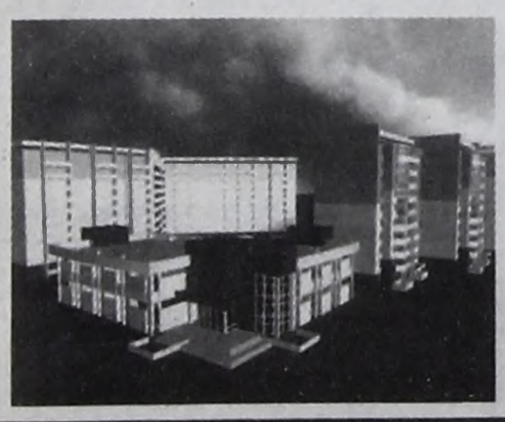

- *Объекты встроенно-пристроенные и отдельно стоящие*
- *Предлагаемые площади от 200 до 2000 кв.м и более*
- *Продажа в собственность*
- *Планировка и отделка по желанию заказчика*
- *Возможность расчета в течение всего срока строительства*
- *Бесплатное оформление в Учреждении юстиции - в подарок*

Здесь могут быть магазин, аптека, ресторан, казино, SPA-клуб, компьютерный клуб, филиал банка

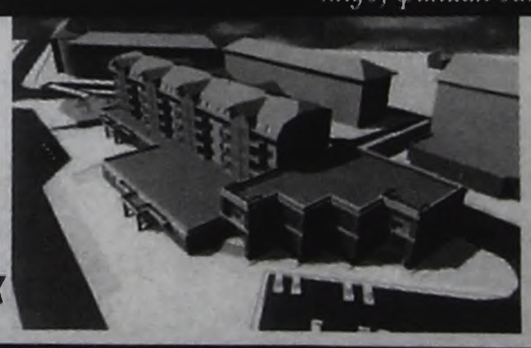

Территория комфорта - для проживания, территория успеха - для бизнеса!





СтройКомплекс

ДЕЛО МАСТЕРА БОИТСЯ - ПЕРЕСТРОЙКА СОСТОИТСЯ!

ПОКРЫТИЯ ДЛЯ ПОЛА

НАИМЕНОВАНИЕ	ЕД.ИЗМ	ЦЕНА	ПРОИЗВОДИТЕЛЬ
линолеум, ширина 3 м, толщина 1,5 мм	кв.м	170,0	Германия
линолеум, ширина 3 м, толщина 3 мм	кв.м	210,0	Франция
линолеум, ширина 2 м, толщина 3 мм, на основе	кв.м	110,0	Россия
линолеум, ширина 1,5 м, толщина 2 мм, на основе	кв.м	80,0	Россия
ковровое покрытие, ширина 3 м, основа - войлок	кв.м	260,0	Россия
ковровое покрытие, ширина 4 м, основа - войлок	кв.м	325,0	Голландия
ламинат Кроноспан Рус, толщина 8 мм, замок	кв.м	325,0	Россия
ламинат Аберхоф, толщина 7 мм, замок		340,0	Швейцария

ЛАКОКРАСОЧНЫЕ МАТЕРИАЛЫ

Шпаклевка "Мастер", 10 кг	п/э меш.	81,9	Стройкомплекс
Шпаклевка "Мастер", 3 кг	п/э меш.	25,2	Стройкомплекс
В/д краска для внутренних работ "Мастер 101", 2,5 кг	пл.ведро	46,8	Стройкомплекс
В/д краска для внутренних работ "Мастер 107", 4 кг	пл.ведро	90,6	Стройкомплекс
В/д краска для внутренних работ "Средиземноморская", 6,8кг	пл.ведро	298,0	Испания
В/д краска для наружных работ "Мастер 102", 12 кг	пл.ведро	447,2	Стройкомплекс
Грунтовка "Мастер 301", 3кг	пл.ведро	115,7	Стройкомплекс
Краска по дереву "Мастер 108", 1 кг	л.ведро	76,7	Стройкомплекс
Клей ПВА "Мастер 203", 0,6 кг	пл.бут.	17,9	Стройкомплекс
Клей ПВА "Мастер 204", 0,6 кг	пл.бут.	20,8	Стройкомплекс
ПФ -115 Эмпилс, белая, глянцевая, 3 кг	банка	230,0	Эмпилс
ПФ-115 Эмпилс, белая, матовая, 1кг	банка	83,0	Эмпилс
ПФ-115 Расцвет, белая, 3 кг	банка	185,0	Эмпилс
ПФ-115 Расцвет, золот.-коричн. для пола, 2,9 кг	банка	150,0	Эмпилс
ПФ-266, желто-коричневая для пола, 2,9 кг	банка	155,0	Эмпилс
ПФ-1217, белая, 2 кг	банка	125,0	Эмпилс
НЦ-11, белая 0,8 кг	банка	84,0	Ярославль
НЦ-132, светло-серая 0,8 кг	банка	79,0	Ярославль
НЦ-11, черная 0,8 кг	банка	80,0	Ярославль
Колеровка краски 1литр (светлые тона)		15,0	

ОБОИ, ПОТОЛКИ, ДЕКОР

Обои - 1000 видов			
Обои под покраску Раш 26,5кв.м	рулон	880,0	Россия
Обои под покраску Профидеко 26кв.м	рулон	930,0	Германия
Потолок подвесной Байкал	кв.м	174,0	Англия
Светильник для подвесного потолка 595х595	шт.	670,0	Россия
Панели стеновые	кв.м	114,0	Россия
Плитка потолочная	шт.	5,5	Россия
Плитка потолочная, ламинированная, цветная	шт.	14,0	Россия
Карниз белый, детский 2,8м	шт.	300,0	Россия
Карниз под дерево, 3м	шт.	325,0	Россия
Пленка самоклеящаяся, ширина 45 см, цветн.	п.м	35,0	Германия
Коврик для ванной комнаты цветн., шир. 65 см	п.м	175,0	Германия

ПОДАРОК

каждому купившему ручной строительный инструмент торговых марок

RemoColor, Hobbi

с 10 до 15 часов 16 октября

в магазине Перестройка.

В 15 часов состоится

розыгрыш призов

среди покупателей инструмента торговых марок RemoColor, Hobbi.

ЖАЛЮЗИ

НАИМЕНОВАНИЕ	ЕД.ИЗМ	ЦЕНА	ПРОИЗВОДИТЕЛЬ
Вертикальные			
Лайн, Глория, Магнолия, Калиф	кв.м	345,0	Стройкомплекс
Ариэль, Ади, Моран, Оксфорд, Мозаика, Ромб	кв.м	430,0	Стройкомплекс
Ареста, Бриз, Мираж, Палома, Тиффони	кв.м	495,0	Стройкомплекс
Горизонтальные, все цвета	кв.м	380,0	Стройкомплекс
Защитные, ширина ламели 40мм (без управл.)	кв.м	1590,0	Стройкомплекс

ПЛАСТИКОВЫЕ ОКНА

ОКНА ГУТ

ИЗ НЕМЕЦКОГО ПРОФИЛЯ REHAU

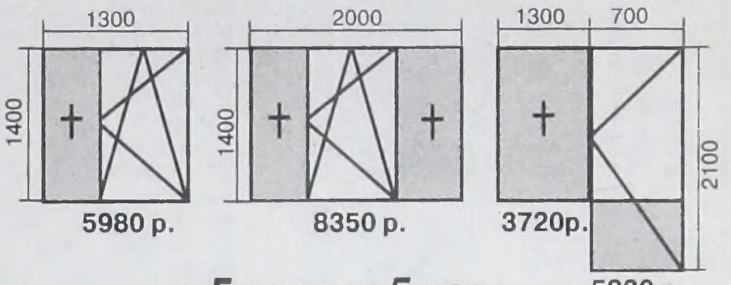

Гарантия 5 лет

СТОЛЯРНЫЕ ИЗДЕЛИЯ

Дверное полотно "Классика" ширина 600, 700, 800, 900 мм	шт.	1100,0	Стройкомплекс
Дверное полотно "Классика" под стекло, ширина 600, 700, 800 мм	шт.	1680,0	Стройкомплекс
Дверная коробка 0 сорт	комплект	360,0	Стройкомплекс
Плинтус широкий 0 сорт	п.м	22,0	Стройкомплекс
Плинтус узкий	п.м	22,0	Стройкомплекс
Наличник 0 сорт	п.м	22,0	Стройкомплекс
Вагонка сращенная 18х60мм 0 сорт	кв.м	348,0	Стройкомплекс
ДВП 2745х1700х3,2мм	лист	128,0	Братск
ЛДСП 2750х1830х16мм Бук, Ольха, Ноче Милано, Серый, Вишня	лист	1200,0	Россия
ЛДСП 2750х1830х16мм Платина	лист	1290,0	Россия
ЛДСП 2750х1830х10мм Орех	лист	1030,0	Россия

ОТДЕЛОЧНЫЕ МАТЕРИАЛЫ

Гипсокартон 2500х1200х9,5	лист	215,0	Кунгур
Гипсокартон 2500х1200х9,5 влагостойкий	лист	285,0	Кунгур
Гипсокартон 2500х1200х12,5	лист	225,0	Кунгур
Гипсоволокно 2500х1200х10	лист	250,0	Урал
Гипсоволокно 2500х1200х10	лист	260,0	Урал
Профиль 60х27	шт.	65,0	Россия
Профиль 27х28	шт.	45,0	Россия
Профиль 50х50	шт.	80,0	Россия
Профиль 50х40	шт.	75,0	Россия
Профиль 25х25	шт.	40,0	Россия
Подвес прямой	шт.	3,5	Россия
Соединитель одноуровневый (краб)	шт.	8,0	Россия
Шпаклевка для стен и потолков Фюгенфюллер 25 кг	мешок	350,0	Тиги-Кнауф
Шпаклевка для всех типов поверхностей Ротбанд 30 кг	мешок	330,0	Тиги-Кнауф
Клей гипсовый монтажный Перлфикс 30 кг	мешок	235,0	Тиги-Кнауф
Изовер КТ-11 twin	рулон	795,0	Изовер

КЛЕИ, ГЕРМЕТИКИ, ПЕНЫ

Пена монтажная Бартонс Ультра 750мл	шт.	104,0	Россия
Пена монтажная Панафикс-Супер 750мл	шт.	110,0	Россия
Пена монтажная Макрофлекс 750 мл	шт.	135,0	Эстония
Герметик акриловый Красс, белый 310 мл	шт.	39,0	Финляндия
Герметик акриловый Ким Тек, белый 310 мл	шт.	45,0	Германия
Герметик силиконовый Макросил, белый 290 мл	шт.	64,0	Финляндия
Жидкие гвозди LN-604, 310мл	шт.	52,0	США
Клей для виниловых обоев Кволити 200гр	пачка	26,0	Россия
Клей для виниловых обоев Хенкель Момент классик 100 г	пачка	52,0	Россия
Клей для плитки Пальмира 25 кг	мешок	135	Россия
Клей для плитки Пальмира-Супер 25 кг	мешок	195	Россия

НАШИ АДРЕСА:

"МАСТЕР", 15 мрн (ул.Коминтерна, 39а), тел. 55-65-62.

"ПЕРЕстройка", ул.Чайковского (93 кв-л), тел. 53-69-35.

СКИДКА 5% по дисконтной карте ЗАО "Стройкомплекс". ПОКУПАЙ ДЕШЕВЛЕ.

Дисконтная карта дает возможность делать покупки в сети строительных магазинов ЗАО "Стройкомплекс" со СКИДКОЙ 5%. Информация в магазинах.



АГЕНТСТВО "СУВОРОВ"



Для центральной части города: 89 кв-л, д.2 (ост. авт. "89 кв-л"). ☎ 53-31-53, 53-31-41. Обмен, аренда ☎ 53-31-70.

Для микрорайонов: 22 мрн, д. 12 ☎ 51-94-60, 51-94-61. Обмен, аренда ☎ 51-94-62.

Для "квартала" и микрорайонов: 18 мрн, д.4, оф. 254/255. ☎ 55-34-44, 55-36-90.

ОБЪЕКТ	РАЙОН	ПЛОЩАДЬ	ЦЕНА (тыс.)	ПРИМЕЧАНИЯ
3-комн.ул.	6а мрн	66,7/43,6/9,0	570	1/4, тел., с/у разд., Б 6м застекл., Л застекл., м.дв., реш.
3-комн.ул.	6а мрн	71,0/48,7/9,0	750	1/4, тел., с/у разд., м.дв., реш., евроремонт (с мебелью 900 тыс.руб.), сигнализация
3-комн.эксп.	6а мрн	68,4/45,0/8,5	620	2/5, тел., с/у разд., Б 6,5 м, 2-я д.дв.
3-комн.ул.	6а мрн	59,8/38,4/9,0	550	3/4, тел., с/у разд., Л зареш., м.дв.
3-комн.ул.	6а мрн	67,3/44,6/9,1	550	1/4, тел., с/у разд., Л застекл. и зареш., реш., 2-я д.дв.
3-комн.ул.	6а мрн	65,0/42,4/9,0	690	4/4, тел., с/у разд., Л застекл., Б зареш., м.дв.
3-комн.ул.	6а мрн	63,5/40,4/8,0	620 т/у	3/9, тел., с/у разд., Б, Л 12м, м.дв.
3-комн.ул.	6а мрн	59,4/38,3/8,9	530	1/4, тел., с/у разд., Л застекл. и зареш., м.дв., реш.
3-комн.ул.	6а мрн	79,2/42,0/10,0	500	1/9, тел., с/у разд., Л 6м, м.дв.
3-комн.эксп.	6а мрн	70,3/45,3/7,5	610	4/5, с/у разд., Б 7м, м.дв.
3-комн.эксп.	6а мрн	68,0/36,5/10,2	680 т/у	1/5, тел., с/у разд., реш.
3-комн.эксп.	6а мрн	61,0/38,5/8,3	500	1/5, тел., с/у разд., м.дв., реш.
3-комн.ул.	6а мрн	66,8/38,1/8,5	800	4-5/5, тел., 2 с/у совм., 2 Б по 6 м, м.дв., реш.
3-комн.эксп.	6а мрн	70,3/45,3/9,0	650	3/5, с/у разд., Б 9м, м.дв.
3-комн.эксп.	6а мрн	66,3/36,3/10,4	600 т/у	1/5, тел., с/у разд., м.дв., реш.
3-комн.ул.	6а мрн	70,2/43,4/7,0	540	1/5, тел., с/у разд., м.дв., реш.
3-комн.ул.	6а мрн	69,7/16,2/8,0	700	2/5, тел., с/у разд., 2Б, м.дв.
3-комн.эксп.	6а мрн	68,9/39,4/8,1	650	2/5, тел., с/у разд., Б, м.дв.
3-комн.ул.	6а мрн	57,7/37,3/8,9	630 т/у	2/5, тел., с/у разд.
3-комн.ул.	6а мрн	65,6/44,2/9,0	700	4/4, тел., с/у разд., 2 лоджии (3м + 6м), м.дв.
3-комн.ул.	6а мрн	58,9/37,6/9,0	500 т/у	1/4, тел., с/у разд., лоджия зареш., м.дв., реш.
3-комн.ул.	6а мрн	68,7/47,7/9,0	550 т/у	1/4, тел., с/у разд., реш., м.дв.
3-комн.эксп.	6а мрн	69,3/42,2/8,0	550	1/5, с/у разд., реш., м.дв.
3-комн.ул.	6а мрн	64,3/41,1/8,6	680 т/у	3/5, тел., с/у разд., м.дв., Б, Л застекл.
3-комн.ул.	7 мрн	63,0/40,4/8,5	600	2/9, тел., с/у разд., Л, м.дв.
3-комн.ул.	7 мрн	65,1/43,1/8,6	700	2/5, тел., с/у разд., Б 6м, Л 3м
3-комн.ул.	7 мрн	68,0/47,2/9,0	500 т/у	1/5, с/у разд., м.дв., реш.
3-комн.ул.	7 мрн	-/39,8/9,0	600	5/9, тел., с/у разд., Б 3м, Л 12м
3-комн.ул.	7 мрн	63,5/40,6/8,0	650	3/9, тел., с/у разд., 2Б, м.дв.
3-комн.эксп.	7 мрн	-/35,9/10,0	600	5/5, с/у разд., 2Б
3-комн.ул.	7 мрн	58,1/38,7/6,0	550	5/5, тел., с/у разд., Б, м.дв.
3-комн.эксп.	7 мрн	68,4/37,7/10,5	600	5/5, тел., с/у разд., 2 Б, м.дв.
3-комн.ул.	7а мрн	67,3/45,6/9,0	650 т/у	1/5, тел., с/у разд., Л зареш.
3-комн.ул.	7а мрн	62,4/40,3/7,9	650	4/9, тел., с/у разд., Л 6 м
3-комн.ул.	7а мрн	66,7/43,4/8,6	850	5-6/6, тел., 2 с/у (1 совм, 1 разд.), 2 лоджии по 6 м
3-комн.эксп.	8 мрн	52,4/29,8/8,2	550	1/5, тел., с/у разд., реш., 2-я д.дв., перепланировка
3-комн.ул.	8 мрн	57,7/38,0/8,0	580 т/у	3/5, тел., с/у разд., Б застекл., Л, м.дв.
3-комн.ул.	8 мрн	66,5/44,4/9,0	720 т/у	5/5, тел., с/у разд., Б и Л 6м зареш., м.дв., реш.
3-комн.ул.	9 мрн	67,9/46,0/9,0	650	1/5, тел., с/у разд., Л застекл., м.дв., реш.
3-комн.ул.	9 мрн	66,2/40,3/9,0	700	5/9, тел., с/у разд., Л 6м, м.дв. в тамбуре
3-комн.ул.	9 мрн	64,7/40,2/9,0	730 т/у	4/5, тел., с/у разд., Б, Л застекл., м.дв.
3-комн.ул.	9 мрн	62,6/40,0/8,1	580	8/9, с/у разд., Б, Л, м.дв.
3-комн.ул.	10 мрн	58,9/38,0/9,0	700	2/5, с/у разд., Л зареш., м.дв., реш.
3-комн.ул.	10 мрн	62,3/39,6/8,0	650	7/9, тел., с/у разд., Б, Л 6 м застекл., м.дв.
3-комн.эксп.	10 мрн	69,9/42,7/10,4	650 т/у	1/5, с/у разд., 2Б застекл., реш., 2-я д.дв.
3-комн.ул.	10 мрн	63,0/40,3/8,2	620 т/у	9/9, тел., с/у разд., Б застекл., Л зареш., м.дв. на 2 хоз.
3-комн.ул.	10 мрн	62,6/40,2/8,5	650 т/у	8/9, с/у разд., Б, Л 6м, м.дв.
3-комн.эксп.	11 мрн	58,5/40,5/5,8	550	9/9, тел., с/у разд., Б, м.дв.
3-комн.ул.	11 мрн	62,6/45,2/8,5	550	8/9, тел., с/у разд., Б, м.дв.
3-комн.ул.	12а мрн	76,1/45,0/11,2	1100	4/6, тел., с/у разд., Б, м.дв., сигнализация
3-комн.ул.	12а мрн	81,9/50,9/8,4	1050 т/у	2/6, тел., с/у разд., Б 6 м зареш., м.дв., реш.
3-комн.ул.	12а мрн	101,6/61,2/12,1	1400	4/5, тел., с/у разд., Б, Л 6м застекл., м.дв.
3-комн.ул.	12а мрн	102,6/55,1/8,7	1500 т/у	5-6/6, тел., 2 с/у разд., Б 6 м
3-комн.ул.	12а мрн	58,3/37,4/9,0	680	5/5, с/у разд., Л, м.дв.
3-комн.ул.	12а мрн	83,2/54,7/9,0	1200	5/6, тел., с/у разд., 2Б по 6 м, м.дв.
3-комн.ул.	12а мрн	61,8/39,7/9,0	800	4/9, тел., с/у разд., Б 6 м застекл., м.дв.
3-комн.ул.	12а мрн	52,0/37,6/9,0	700	3/5, тел., с/у разд., Л застекл., 2-я д.дв.
3-комн.ул.	12а мрн	62,4/39,9/8,4	750 т/у	9/9, с/у разд., 2Б зареш., м.дв.
3-комн.ул.	12а мрн	-/46,9/9,0	650	1/5, тел., с/у разд., Б, Л застекл., м.дв.
3-комн.ул.	12а мрн	64,0/40,7/8,4	750	7/9, тел., с/у разд., Б, м.дв., Л 6м застекл.
3-комн.ул.	15 мрн	63,9/40,7/8,9	650 т/у	4/9, с/у разд., Б, Л, м.дв.
3-комн.ул.	15 мрн	62,8/39,8/8,1	750	4/9, тел., с/у разд., Б 12 м, Л, м.дв.
3-комн.ул.	15 мрн	62,8/40,2/8,2	700 т/у	7/9, тел., с/у разд., Б 6 м, Л, м.дв.
3-комн.эксп.	15 мрн	67,8/43,2/-	570 т/у	1/5, тел., с/у разд., м.дв., реш.
3-комн.ул.	15 мрн	68,6/40,5/9,0	850	4-5/5, тел., с/у совм., Б (2х6), м.дв.
3-комн.ул.	17 мрн	60,0/37,7/8,0	600	4/5, с/у разд., Л, Б, м.дв.
3-комн.ул.	17 мрн	62,2/37,8/8,5	600 т/у	2/5, с/у разд., Л зареш., 2-я д.дв.
3-комн.ул.	17 мрн	-/44,0/9,0	750	1/5, тел., с/у разд., Л застекл., м.дв.
3-комн.ул.	17 мрн	58,1/40,1/-	670 т/у	2/5, тел., с/у разд., Б и Л застекл., м.дв.
3-комн.ул.	17 мрн	60,5/38,7/7,0	570 т/у	2/5, с/у разд., Л застекл., м.дв.
3-комн.ул.	17 мрн	64,9/43,1/8,8	600	1/5, тел., с/у разд., Л застекл., м.дв., реш.
3-комн.ул.	17 мрн	85,5/63,8/8,4	650	1/5, с/у разд., Л 7 м застекл., м.дв.
3-комн.ул.	17 мрн	59,4/39,0/7,2	700 т/у	4/5, тел., с/у разд., Б, Л, м.дв.
3-комн.ул.	17 мрн	77,2/52,1/9,0	700	2/5, тел., с/у разд., Б 6 м зареш., м.дв.
3-комн.ул.	17а мрн	59,2/36,0/9,0	600	4/5, тел., с/у разд., Б, Л, м.дв.
3-комн.ул.	17а мрн	59,7/37,7/9,0	550	1/5, тел., с/у разд., Л застекл., 2-я д.дв.
3-комн.ул.	17а мрн	59,3/36,0/7,5	650	4/5, тел., с/у разд., Л, м.дв.
3-комн.ул.	18 мрн	59,0/37,9/8,6	650	4/5, тел., с/у разд., Б, Л, м.дв.
3-комн.ул.	18 мрн	57,8/37,5/8,5	620 т/у	1/5, тел., с/у разд., Л застекл., 2-я д.дв.
3-комн.ул.	18 мрн	57,7/38,0/6,9	600	5/5, тел., с/у разд., Л, м.дв.
3-комн.ул.	18 мрн	65,2/42,1/8,5	680	1/5, тел., с/у разд., м.дв., реш., Л зареш. и застекл.
3-комн.ул.	18 мрн	57,7/37,7/-	650	5/5, тел., с/у разд., Л застекл., м.дв., реш.
3-комн.ул.	18 мрн	58,0/40,4/6,9	700	5/5, тел., с/у разд., Л застекл.
3-комн.ул.	18 мрн	64,9/42,4/9,0	680	1/5, тел., с/у разд., м.дв., реш., Л застекл. зареш.
3-комн.ул.	18 мрн	64,5/40,8/8,3	650 т/у	9/9, тел., с/у разд., Б, Л 12м, м.дв.
3-комн.ул.	18 мрн	65,9/43,2/9,0	850 т/у	5/5, тел., с/у разд., м.дв., Б 6 м, Л застекл.
3-комн.ул.	18 мрн	64,7/41,1/9,0	800	5/5, тел., с/у разд., м.дв., Л
3-комн.ул.	18 мрн	57,8/37,0/8,9	640	2/5, тел., с/у разд., реш., м.дв., Л застекл.
3-комн.ул.	18 мрн	58,4/37,1/8,7	650	2/5, тел., с/у разд., м.дв., реш., Л застекл.
3-комн.ул.	19 мрн	69,1/46,5/9,0	650 т/у	1/5, тел., с/у разд., м.дв., реш.
3-комн.ул.	19 мрн	58,8/38,9/7,0	650 т/у	2/5, тел., с/у разд., м.дв., Л зареш.
3-комн.ул.	19 мрн	61,0/39,1/9,0	600 т/у	9/9, тел., с/у разд., Б зареш., Л 12 м застекл., м.дв.
3-комн.ул.	19 мрн	64,5/42,5/9,0	750	2/5, тел., с/у разд., Л зареш., м.дв.
3-комн.ул.	19 мрн	62,7/39,8/8,2	650	7/9, тел., с/у разд., Б, Л 12 м, м.дв.
3-комн.ул.	19 мрн	64,1/41,6/8,9	770	2/5, с/у разд., Л застекл. и зареш., м.дв., реш.
3-комн.ул.	19 мрн	63,5/40,8/8,4	750	7/9, с/у разд., Б (12м+3м), д.дв. на 2 хоз.
3-комн.ул.	22 мрн	81,6/47,7/10,8	1600	4/5, тел., с/у разд., 2Б, Л застекл., 2-я д.дв.
3-комн.ул.	22 мрн	69,0/47,3/9,0	670	1/5, тел., с/у разд., Л, реш., м.дв.
3-комн.ул.	22 мрн	68,9/42,4/8,9	900 т/у	4-5/5, тел., с/у разд., 2Б (1 застекл.), м.дв.
3-комн.ул.	22 мрн	69,7/40,0/8,7	800	4-5/5, тел., с/у совм. + туалет, Л застекл., м.дв.
3-комн.ул.	22 мрн	70,1/46,8/9,0	760	2/5, тел., с/у разд., 2Б застекл., м.дв.
3-комн.ул.	22 мрн	65,0/41,3/9,0	600	1/5, тел., с/у разд., реш., м.дв.
3-комн.ул.	22 мрн	69,6/47,0/9,0	800	5/5, тел., с/у разд., Б застекл., м.дв.
3-комн.ул.	22 мрн	69,9/47,5/8,8	750 т/у	1/5, тел., с/у разд., м.дв., 2Б застекл.
3-комн.ул.	22 мрн	68,8/47,0/9,0	1000 т/у	5/5, тел., с/у разд., Б, Л, м.дв.
3-комн.ул.	29 мрн	63,0/38,2/11,7	570	2/5, с/у разд., Б, м.дв.
3-комн.ул.	29 мрн	68,2/42,6/-	600 т/у	7/9, тел., с/у разд., м.дв., Б 6 м застекл.
3-комн.ул.	29 мрн	65,4/41,0/10,4	650	1/5, тел., с/у разд., Б 6 м, м.дв., реш.
3-комн.ул.	29 мрн	67,7/42,8/8,7	560 т/у	9/10, с/у разд., Б 6 м, 2-я д.дв.
3-комн.ул.	29 мрн	65,1/42,4/9,0	620	1/10, тел., с/у разд., Б 6 м
3-комн.ул.	29 мрн	68,5/42,8/9,1	680	2/7/10, тел., с/у разд., Б 6 м застекл., м.дв., реш. частично
3-комн.ул.	29 мрн	67,1/40,3/8,8	600	1/5, тел., с/у разд., Б, м.дв.
3-комн.ул.	29 мрн	68,6/43,1/9,1	580	7/10, тел., с/у разд., Б 6 м, м.дв.
3-комн.ул.	29 мрн	67,2/44,1/8,5	600 т/у	10/10, тел., с/у разд., Б 6 м, м.дв. общая
3-комн.ул.	29 мрн	66,9/44,2/8,3	700	3/10, тел., с/у разд., Б 6 м застекл., м.дв.
3-комн.ул.	29 мрн	65,3/40,3/8,5	550	1/7, с/у разд., Б 6м зареш., м.дв., реш.
3-комн.ул.	29 мрн	67,1/44,3/8,4	600 т/у	10/10, тел., с/у разд., Б 6 м, 2-я д.дв.
3-комн.ул.	29 мрн	65,7/39,3/10,2	650	4/5, тел., с/у разд., Л, м.дв. (с кухней 700 т.р.)
3-комн.ул.	29 мрн	67,1/39,4/-	600 т/у	2/5, с/у разд., Б
3-комн.ул.	29 мрн	65,8/41,1/10,1	650 т/у	4/5, тел., с/у разд., Б, м.дв.
3-комн.ул.	29 мрн	-/44,2/8,5	590 т/у	6/9, тел., с/у разд., Л, м.дв.
3-комн.ул.	29 мрн	66,1/43,8/-	600	2/10, тел., с/у разд., Б 6 м зареш., м.дв., реш.
3-комн.ул.	29 мрн	69,4/43,7/10,0	750	4/5, тел., с/у разд., Б 6 м, 2-я д.дв.
3-комн.ул.	29 мрн	66,7/38,7/9,4	670	2/5, тел., с/у разд., Б застекл., м.дв.
3-комн.ул.	32 мрн	63,9/42,3/9,0	800	2/5, тел., с/у разд., м.дв., Б зареш., Л застекл., сигнализация
3-комн.ул.	32 мрн	64,8/43,4/8,9	800	2/5, тел., с/у разд., 2Л, м.дв.
3-комн.ул.	32 мрн	67,6/45,7/8,8	850	3/5, тел., с/у разд., м.дв., 3Б (1 застекл.)
3-комн.ул.	32 мрн	62,5/40,3/8,2	650 т/у	9/10, с/у разд., 2 м.дв., Б, Л застекл.
3-комн.ул.	32 мрн	68,5/47,0/8,7	900	3/5, тел., с/у разд., Л 6м застекл., веранда, м.дв.
3-комн.ул.	32 мрн	68,4/46,9/8,5	890	3/5, тел., с/у разд., Б, веранда, м.дв.
3-комн.ул.	32 мрн	66,3/44,4/9,0	800	3/5, тел., с/у разд., Б 6м и Л застекл., м.дв.
3-комн.ул.	33 мрн	68,0/44,9/9,0	1100	2/5, тел., с/у разд., Б и Л застекл., м.дв., реш.
3-комн.ул.	33 мрн	68,7/46,7/8,7	850	2/5, тел., с/у разд., 2Б, м.дв.
3-комн.ул.	33 мрн	165,8/70,6/39,9	3200	5-6/6, тел., 2 с/у совм., Б, 2 Л застекл., встр.мебель, евроремонт, сигнализ.
3-комн.ул.	33 мрн	69,4/48,3/8,7	850	2/5, с/у разд., Б застекл., 2-я д.дв.
3-комн.ул.	33 мрн	67,9/46,1/8,8	800 т/у	5/5, тел., с/у разд., м.дв., 2Б (1 зареш.)
3-комн.ул.	33 мрн	70,7/48,4/9,1	800 т/у	5/5, тел., с/у разд., Б, 2-я д.дв.
3-комн.ул.	33 мрн	69,0/46,4/-	850 т/у	2/5, тел., с/у разд., Б, Л, м.дв.
3-комн.ул.	33 мрн	69,2/48,5/9,1	800	5/5, тел., с/у разд., 2Б
3-комн.ул.	84 кв-л	61,0/38,3/9,0	600	1/5, с/у разд., Л 6 м застекл.
3-комн.ул.	84 кв-л	62,0/38,3/9,0	720 т/у	4/5, тел., с/у разд., Б 6 м застекл., м.дв.
3-комн.ул.	84 кв-л	65,9/43,6/8,2	620	8/10, с/у разд., Б 6м, м.дв. на 2 хоз.
3-комн.ул.	84 кв-л	66,6/42,3/-	900	4/5, тел., с/у разд., м.дв., 3 окна - стеклопакеты, хор.ремонт
3-комн.ул.	84 кв-л	62,1/38,6/10,0	590 т/у	5/5, тел., с/у разд., Б 6 м застекл.
3-комн.ул.	84 кв-л	65,1/38,4/9,0	750	3/5, тел., с/у разд., Б 6 м застекл., м.дв.
3-комн.ул.	84 кв-л	65,0/42,0/9,0	850 т/у	2/5, тел., с/у разд., 2Б, м.дв., реш.
3-комн.ул.	84 кв-л	67,2/44,1/8,5	670 т/у	5/9, тел., с/у разд., Б 6 м, 2-я д.дв.
3-комн.ул.	84 кв-л	66,3/44,1/8,3	640	2/9, тел., с/у разд., м.дв., реш., Б 6м зареш.
3-комн.эксп.	85 кв-л	69,0/45,1/10,3	630 т/у	1/5, тел., с/у совм., реш., м.дв.
3-комн.эксп.	85 кв-л	68,9/37,4/9,0	700 т/у	4/5, тел., с/у разд., 2Б, м.дв.
3-комн.ул.	85а кв-л	63,7/39,7/-	885	4/5, тел., с/у совм., Б 6 м застекл., м.дв., стеклопакеты, ремонт
3-комн.ул.	85а кв-л	63,7/40,3/7,6	630 т/у	5/5, тел., с/у разд., Б застекл., м.дв. общая
3-комн.эксп.	91 кв-л	68,2/37,2/10,4	650	5/5, тел., с/у разд., Б 6м, м.дв.
3-комн.ул.	95 кв-л	86,1/50,4/14,2	850	5/5, с/у разд., Б застекл., 2 лоджии, м.дв.

Новогодний подарок!

150 тысяч рублей

У вас есть уникальный шанс выиграть 150 тысяч рублей!

Если с 1 октября по 31 декабря вы продаете **однокомнатную** *или* **двухкомнатную** *квартиру при посредничестве агентства «Суворов», вы становитесь членом Новогоднего клуба.*

В канун праздника, а именно 31 декабря, в вашем присутствии мы проведем лотерею.

И главный денежный приз – **150 тысяч рублей** *– ваш!*

А также будут разыгрываться **40** *отличных призов.*

3-комн.ул.	95 кв-л	70,1/43,1/10,5	700	1/5, тел., с/у разд., Б застекл., Л 8 м застекл. и зареш., 2-я д.дв., реш.
3-комн.ул.	95 кв-л	68,8/46,0/9,0	650 т/у	5/5, тел., с/у разд., 2Б застекл., м.дв.
3-комн.ул.	95 кв-л	63,9/39,5/8,5	650 т/у	5/5, тел., с/у разд., Б зареш., м.дв.
3-комн.ул.	95 кв-л	64,2/40,2/9,3	560 т/у	5/5, тел., с/у разд., Б застекл., м.дв.
3-комн.ул.	95 кв-л	62,6/39,4/9,3	600	2/5, с/у разд., Б 6м, м.дв., реш.
3-комн.эксп.	96 кв-л	70,0/42,2/10,5	750	3/5, тел., с/у разд., Б, Л 6 м застекл., 2-я д.дв.
3-комн.ул.	177 кв-л	68,1/46,8/8,8	650	1/5, тел., с/у разд., реш., м.дв.
3-комн.ул.	178 кв-л	-/47,1/9,0	950	4/5, тел., с/у разд., 2Б (1 застекл.), 2-я д.дв.
2-комн.ул.	206 кв-л	68,6/46,2/9,0	1150 т/у	2/5, тел., с/у совм., м.дв., евроремонт, стеклопакеты
3-комн.ул.	212 кв-л	63,0/40,0/8,5	720	2/9, тел., с/у разд., Б 6м, м.дв.
3-комн.эксп.	212 кв-л	69,2/44,4/8,5	650	1/5, тел., с/у разд., м.дв., реш.
3-комн.эксп.	212 кв-л	68,6/44,6/8,0	650	1/5, тел., с/у совм., м.дв., реш.
3-комн.эксп.	212 кв-л	-/38,2/8,3	630 т/у	1/5, тел., с/у разд., реш., 2-я д.дв.
3-комн.эксп.	212 кв-л	63,0/40,6/8,3	630	1/5, тел., с/у разд., м.дв., реш.
3-комн.ул.	219 кв-л	58,9/37,8/9,0	700 т/у	2/5, тел., с/у разд., Б и Л зерш., м.дв., реш.
3-комн.ул.	219 кв-л	67,2/42,2/10,2	600 т/у	1/5, тел., с/у разд., м.дв., реш.
3-комн.ул.	219 кв-л	68,1/41,9/12,5	630	1/5, тел., с/у разд., м.дв., реш.
3-комн.ул.	219 кв-л	58,9/37,7/9,0	700 т/у	4/5, тел., с/у разд., Б, Л, м.дв.
3-комн.ул.	219 кв-л	62,3/40,0/8,8	750	6/10, тел., с/у разд., Б 6м, м.дв.
3-комн.ул.	219 кв-л	59,2/38,6/7,2	680 т/у	1/5, тел., с/у разд., Л застекл., м.дв.
3-комн.ул.	219 кв-л	61,8/39,8/8,2	800	4/10, тел., с/у разд., Б (12м+3м), м.дв.
3-комн.ул.	277 кв-л	58,9/37,8/8,8	600	5/5, с/у разд., Л
3-комн.ул.	277 кв-л	69,5/46,9/9,1	750 т/у	1/5, тел., с/у разд., Б, Л, м.дв.
3-комн.ул.	278 кв-л	69,2/46,7/9,0	750	1/5, тел., с/у разд., м.дв., сигнализ.
3-комн.эксп.	п.Мегет	59,0/39,0/7,5	500	3/3, с/у разд., Б
3-комн.эксп.	п.Мегет	-/45,3/12,0	1500 т/у	1/2, с/у разд., м.дв., земли 8 соток, стайка, кладовка, гараж с подвалом
3-комн.ул.	п.Китой	58,2/37,5/9,0	400	2/5, с/у разд., Л застекл., м.дв.
3-комн.ул.	п.Китой	58,6/37,4/9,1	350 т/у	1/5, с/у разд., Л, реш.
3-комн.ул.	п.Китой	58,1/37,3/9,0	360	1/5, с/у разд., Л
3-комн.эксп.	6а мрн	68,1/44,4/8,3	670 т/у	4/5, тел., с/у разд., Б 6м, 2-я д.дв.
3-комн.кр.	1 кв-л	77,0/48,0/9,0	550	2/2, тел., с/у разд., м.дв., реш.
3-комн.кр.	1 кв-л	64,7/44,1/7,0	400	1/2, с/у разд., 2-я д.дв., реш.
3-комн.кр.	18 кв-л	64,0/46,0/7,0	550	2/2, тел., с/у разд., м.дв.
3-комн.кр.	19 кв-л	59,1/41,6/6,0	530	2/2, тел., с/у разд., м.дв., Б зареш.
3-комн.кр.	20 кв-л	81,8/55,2/9,4	600 т/у	2/2, тел., с/у разд., м.дв., Б зареш.
3-комн.кр.	20 кв-л	82,3/55,5/9,0	600	2/2, тел., с/у разд., Б, 2-я д.дв.
3-комн.кр.	21 кв-л	91,5/57,1/9,9	750	2/2, тел., с/у разд., 2 Б зареш., м.дв., реш.
3-комн.кр.	23 кв-л	60,1/43,4/6,0	500 т/у	2/2, с/у разд., Б
3-комн.кр.	23 кв-л	60,0/43,0/6,0	450	1/2, с/у разд.
3-комн.кр.	23 кв-л	60,0/43,6/6,0	440 т/у	1/2, с/у разд.
3-комн.кр.	23 кв-л	62,5/41,7/6,3	550 т/у	2/3, тел., с/у разд., Б, реш. частично, 2-я д.дв.
3-комн.кр.	24 кв-л	62,9/43,3/5,4	500	2/2, тел., с/у разд., 2-я д.дв.
3-комн.кр.	25 кв-л	78,2/54,2/5,0	550	1/2, тел., с/у разд., м.дв., реш.
3-комн.кр.	26 кв-л	78,6/50,0/10,7	550	1/2, тел., с/у разд., м.дв., реш.
3-комн.кр.	27 кв-л	60,0/43,8/7,0	530 т/у	1/2, с/у разд., реш., м.дв.
3-комн.кр.	27 кв-л	60,5/42,8/6,2	530	2/2, тел., с/у разд., Б
3-комн.кр.	30 кв-л	63,4/44,5/6,0	650 т/у	1/2, тел., с/у разд., реш., м.дв.
3-комн.кр.	30 кв-л	63,0/46,2/7,0	520	2/2, тел., с/у разд., Б
3-комн.кр.	31 кв-л	78,0/45,0/6,5	550	1/2, с/у разд., м.дв., реш., тел.
3-комн.кр.	35 кв-л	59,8/42,5/9,0	550	1/2, тел., с/у разд., Л, реш., м.дв.
3-комн.кр.	35 кв-л	62,0/44,4/6,0	520 т/у	2/2, с/у разд., м.дв.
3-комн.кр.	35 кв-л	65,8/46,0/5,6	550	1/2, тел., с/у разд., м.дв., реш.
3-комн.кр.	37 кв-л	78,8/52,0/11,0	630	2/2, тел., с/у разд., м.дв., Б
3-комн.кр.	38 кв-л	82,6/52,1/11,0	800	2/2, тел., с/у разд., м.дв., Б
3-комн.кр.	49 кв-л	93,6/52,8/12,0	650	1/2, тел., с/у разд., реш., переплан.
3-комн.кр.	49 кв-л	77,4/52,6/7,2	670 т/у	2/2, тел., с/у разд., м.дв., Б зареш.
3-комн.кр.	50 кв-л	78,8/50,1/10,6	600	1/2, тел., с/у разд., м.дв., реш.
3-комн.кр.	50 кв-л	76,8/49,2/11,0	600 т/у	1/2, тел., с/у разд., реш., м.дв.
3-комн.кр.	50 кв-л	60,5/43,1/6,5	690	1/2, с/у разд.
3-комн.кр.	50 кв-л	78,9/50,5/10,2	1000	1/2, с/у совм., реш., м.дв.
3-комн.кр.	51 кв-л	-/49,1/10,0	550	1/2, тел., с/у разд., м.дв.
3-комн.кр.	51 кв-л	89,5/55,6/9,0	1200	1/3, тел., с/у разд., м.дв.
3-комн.кр.	51 кв-л	72,5/45,2/9,1	1100 т/у	1/3, тел., с/у разд.
3-комн.кр.	53 кв-л	58,9/38,8/6,1	550 т/у	1/2, тел., с/у разд., Л застекл. и зареш., терраса, м.дв., реш.
3-комн.кр.	53 кв-л	62,5/44,8/6,2	480 т/у	1/2, тел., с/у разд., Б 13 м застекл. и зареш.
3-комн.кр.	53 кв-л	58,0/41,5/7,0	500	1/2, тел., с/у разд., м.дв., реш.
3-комн.кр.	55 кв-л	-/36,8/6,0	500 т/у	2/2, тел., с/у разд., Б, Л застекл.
3-комн.кр.	55 кв-л	56,5/38,7/6,0	550	2/2, тел., с/у разд., 2Б, м.дв., реш.
3-комн.кр.	58 кв-л	98,3/50,3/26,9	1700	3/3, тел., с/у совм., м.дв., сигнализ., встроен.кухня, спальный гарнитур
3-комн.кр.	58 кв-л	87,5/54,8/8,0	800	2/3, тел., с/у разд.
3-комн.кр.	58 кв-л	85,7/58,2/10,0	900 т/у	2/2, тел., с/у совм., Б, м.дв.
3-комн.кр.	58 кв-л	74,8/49,2/8,5	650	1/2, тел., с/у совм., реш., м.дв.
3-комн.кр.	58 кв-л	78,2/48,9/9,9	950 т/у	1/3, тел., с/у разд., реш., м.дв.
3-комн.кр.	60 кв-л	57,1/37,6/7,0	530	1/2, с/у разд., лоджия застекл., м.дв., реш.
3-комн.кр.	60 кв-л	90,2/56,6/9,0	950 т/у	3/3, тел., с/у совм., 2Б, м.дв.
3-комн.кр.	60 кв-л	75,7/48,5/15,0	1286	2/2, тел., с/у совм., м.дв.
3-комн.кр.	61 кв-л	78,0/53,0/9,0	600 т/у	1/2, с/у разд., реш. частично
3-комн.кр.	61 кв-л	77,3/52,1/7,0	620 т/у	1/2, тел., с/у разд., реш., м.дв.
3-комн.кр.	61 кв-л	79,8/55,3/7,3	600	1/2, тел., с/у разд., реш.
3-комн.кр.	61 кв-л	77,0/52,0/7,2	680	1/2, тел., с/у разд., реш., м.дв.
3-комн.кр.	61 кв-л	80,4/54,7/9,2	850	2/3, тел., с/у разд., м.дв., реш., с гаражом 1050 т.р.
3-комн.кр.	61 кв-л

АГЕНТСТВО НЕДВИЖИМОСТИ Сакура

Лицензия №004364

в Ангарске:
•206 кв-л, д.3, Салон красоты, 2 эт. ☎ 54-33-32
•29мрн, учебный центр АНХК, корпус "Б", 3 эт. ☎ 563-463

в Иркутске:
ул.Академическая, 74 ☎ 42-92-72

www.sakura.da.ru

12 лет на рынке недвижимости

1-комнатные квартиры

10 мрн	ул.	1/5	35,5/19,3/9,0	360,0	Б, м.дв., реш.
10 мрн	ул.	3/5	33,0/18,0/9,0	380,0	Б зареш., Т, м.дв.
10 мрн	ул.	4/10	35,7/17,3/8,3	360,0	Б, м.дв.
12а мрн	ул.	2/9	37,5/18,2/8,8	400,0	Б, Т, м.дв., реш.
12а мрн	ул.	5/5	32,9/16,7/8,3	365,0	Б
15 мрн	ул.	1/5	32,9/17,0/9,0	330,0	Т
17 мрн	ул.	1/5	33,2/17,0/9,0	340,0	м.дв., реш.
17 мрн	ул.	2/5	34,0/18,0/8,0	350,0	Т
17 мрн	ул.	3/5	33,6/17,3/8,3	360,0	Б
17 мрн	ул.	4/5	32,9/17,0/8,8	390,0	Б, Т, м.дв.
18 мрн	ул.	1/5	33,6/17,0/8,6	350,0	м.дв., реш.
18 мрн	ул.	2/5	34,0/17,0/9,0	380,0	Б застекл., Т, м.дв.
18 мрн	ул.	5/5	33,0/16,8/8,3	370,0	Б застекл.
18 мрн	ул.	5/9	35,0/18,5/9,0	390,0	Л зареш., Т, м.дв.
19 мрн	ул.	1/5	34,7/18,8/6,8	350,0	Т, м.дв.
19мрн	ул.	2/5	33,0/16,4/9,0	395,0	Б, Т м.дв. реш, торг
19 мрн	ул.	4/9	34,8/18,7/9,1	380,0	Л, Т, м.дв.
22 мрн	ул.	1/5	34,0/16,5/8,0	340,0	м.дв.
22 мрн	ул.	1/5	34,6/17,8/7,3	390,0	Т,м.дв., пульт
22 мрн	ул.	3/5	35,0/18,0/7,0	420,0	Л 6м, Т, дв.дв.
22 мрн	ул.	5/5	40,6/16,0/12,0	480,0	Л 6м, м.дв., кирп.дом, новая
29 мрн	ул.	4/5	34,4/18,0/7,4	375,0	Б,м.дв., кирп.дом
29 мрн	ул.	5/5	34,4/18,0/7,4	360,0	Б, м.дв.
32 мрн	ул.	3/5	32,7/16,8/8,3	410,0	Б, Т, м.дв.
32 мрн	ул.	4/5	32,8/16,9/8,3	430,0	Б, Т, м.дв.
33 мрн	ул.	1/5	32,9/17,0/8,5	390,0	м.дв., реш.
33 мрн	ул.	1/5	32,6/16,6/6,0	430,0	Л застекл., м.дв., реш.
84 кв-л	ул.	5/5	34,9/18,9/6,8	400,0	Л застекл. 7м, Т, м.дв., торг
85 кв-л	ул.	3/9	33,1/17,5/8,0	350,0	Л, Т, м.дв.
92/93кв-л	ул.	1/5	34,5/17,8/8,0	370,0	Л застекл., Т, м.дв.

ПРОДАДИМ или СДАДИМ в аренду офис в 94 квартале, 200кв.м, АТС,евроремонт, охрана.

95 кв-л	ул.	2/5	33,1/17,0/8,5	360,0	Б, торг
206 кв-л	ул.	2/5	32,8/16,9/8,3	450,0	м.дв.
212 кв-л	ул.	1/9	32,5/12,9/7,1	340,0	Т, м.дв., реш.
219 кв-л	ул.	2/5	32,6/16,5/9,0	420,0	Б, Т
225 кв-л	ул.	1/5	33,0/17,0/9,0	380,0	м.дв., реш.
271 кв-л	ул.	4/5	38,2/17,0/9,0		390,0
271 кв-л	ул.	5/5	37,6/16,6/9,1	380,0	м.дв., пласт.окна
277 кв-л	ул.	1/5	34,8/17,0/9,0	350,0	Т, на 2 стор.
59 кв-л	кр.	2/3	43,0/17,4/9,1	470,0	Т, м.дв.
106 кв-л	кр.	1/4	39,8/16,5/7,3	380,0	Т, м.дв., реш.
ул.Иркутская	кр.	1/3	32,2/19,2/7,5	320,0	м.дв., реш.

2-комнатные квартиры

6 мрн	хр.	1/5	44,5/28,3/6,0	380,0	реш.
6 мрн	хр.	5/5	45,0/28,5/6,0	400,0	Б, Т
6 мрн	хр.	5/5	45,0/28,3/6,0	420,0	Б, Т
8 мрн	хр.	1/5	42,2/26,4/6,0	400,0	м.дв., реш.
8 мрн	хр.	1/5	45,1/28,7/6,0	370,0	м.дв.
8 мрн	хр.	1/5	42,0/26,0/6,0	430,0	Т, дв.дв., реш.
8 мрн	хр.	3/5	45,3/28,9/6,9	410,0	Б, м.дв.
10 мрн	хр.	2/5	41,6/25,8/6,6	420,0	Б, Т, м.дв.
13 мрн	хр.	1/5	45,3/28,6/6,2	380,0	
13 мрн	хр.	3/5	45,0/30,0/6,0	420,0	Б, Т, м.дв.
13 мрн	хр.	5/5	44,8/28,0/6,0	420,0	Б, Т
15 мрн	хр.	1/5	45,3/28,7/6,0	390,0	м.дв.
72 кв-л	хр.	1/5	44,6/29,9/6,0	400,0	м.дв.
72 кв-л	хр.	1/4	44,5/29,8/6,0	390,0	Т,м.дв., реш, пульт
84 кв-л	хр.	5/5	45,0/29,9/6,0	450,0	Б, Т, м.дв., пульт
85 кв-л	хр.	2/5	44,5/24,7/6,0	450,0	Б, Т, м.дв., переплан.
86 кв-л	хр.	2/5	44,9/28,4/6,6	430,0	Б, Т, дв.дв.
88 кв-л	хр.	1/5	44,7/30,0/6,0	375,0	м.дв., реш., торг
91 кв-л	хр.	2/5	44,0/30,0/6,0	430,0	Б, Т, дв.дв., реш.
91 кв-л	хр.	5/5	45,0/29,8/6,0	430,0	Б, Т
92 кв-л	хр.	2/5	45,0/30,0/6,0	430,0	Б, Т, м.дв.
92 кв-л	хр.	2/5	45,7/30,5/6,0	440,0	Б, Т, м.дв.
92 кв-л	хр.	3/5	41,3/26,0/6,0	420,0	Б, м.дв., хор.сост.
92/93кв-л	хр.	1/5	45,0/28,0/6,0	370,0	
93 кв-л	хр.	1/5	41,2/25,7/6,0	390,0	Т, м.дв., реш.
93 кв-л	хр.	2/5	45,0/30,0/6,0	420,0	Б, Т, м.дв.
93 кв-л	хр.	3/5	41,4/26,2/6,2	430,0	Б зареш., Т, м.дв.
93 кв-л	хр.	4/5	45,0/30,0/6,0	420,0	Б, Т, м.дв., перепланировка
94 кв-л	хр.	3/5	44,7/30,1/6,1	420,0	Б, Т, м.дв.
94 кв-л	хр.	5/5	45,0/28,5/6,0	410,0	Б, Т, дв.дв.
94 кв-л	хр.	5/5	44,3/28,6/6,0	410,0	Б, Т, м.дв.
95 кв-л	хр.	2/5	45,0/28,5/6,0	420,0	Т, м.дв., кирп.дом
95 кв-л	хр.	3/5	42,0/25,9/6,2	410,0	Л 12м застекл., Т, м.дв., кирп.дом
95 кв-л	хр.	5/5	42,1/26,5/6,0	390,0	Б, м.дв.
178 кв-л	хр.	1/5	41,7/26,9/6,0	400,0	торг
178 кв-л	хр.	1/5	44,7/28,0/6,0	400,0	Т, м.дв.
178 кв-л	хр.	2/5	44,7/30,1/6,3	450,0	Б, Т, м.дв.
178 кв-л	хр.	3/5	44,9/30,0/6,4	450,0	Б, Т, м.дв.
178 кв-л	хр.	4/5	42,0/26,0/6,0	520,0	Б, Т, дв.дв., хор.сост., переплан.
179 кв-л	хр.	1/5	41,7/26,8/6,0	430,0	Т
179 кв-л	хр.	3/5	41,0/26,0/6,0	450,0	Б, Т, м.дв.
182 кв-л	хр.	1/4	45,0/30,0/6,0	430,0	Т,дв.дв., реш.
188 кв-л	хр.	3/4	44,0/30,0/6,0	450,0	Б, Т, м.дв.
189 кв-л	хр.	3/5	42,0/26,0/6,0	450,0	Б, Т, м.дв.
205 кв-л	хр.	3/5	45,0/28,7/6,0	450,0	Б, Т, дв.дв.
207 кв-л	хр.	1/5	44,5/28,5/6,0	400,0	Т,м.дв., реш.
207 кв-л	хр.	1/5	40,4/26,0/6,0	420,0	Т, м.дв., реш.
207 кв-л	хр.	5/5	45,0/28,6/6,0	450,0	Б, Т, м.дв.
п.Юго-Восточный		1/1	67,0/47,0/10,0	220,0	благоустр.
7 мрн	эксп.	1/5	51,8/31,0/8,2	450,0	м.дв.
8 мрн	эксп.	1/5	47,6/28,5/9,0	400,0	Т, м.дв., реш.
18 мрн	эксп.	3/5	43,4/27,0/8,0	520,0	Б, м.дв.
85 кв-л	эксп.	8/9	46,0/27,0/6,0	410,0	Б, м.дв.
94 кв-л	эксп.	2/5	45,1/28,1/6,5	530,0	Л, Т, м.дв.
95 кв-л	эксп.	1/5	45,0/28,1/5,8	400,0	Л, Т, дв.дв
6 мрн	ул.	4/9	53,0/33,5/6,8	600,0	2Б, Т, дв.дв.
6а мрн	ул.	1/5	48,0/29,0/8,9	450,0	Л застекл., Т, реш., м.дв.
6а мрн	ул.	2/4	51,6/30,6/9,0	500,0	2Б, Т, м.дв.
6а мрн	ул.	4/4	52,8/30,3/9,0	500,0	Б, Т м.дв., на 2 стор.
6а мрн	ул.	4/5	52,2/29,7/8,1	550,0	Б, Т, м.дв.
7 мрн	ул.	2/5	50,4/29,5/9,0		520,0
7 мрн	ул.	3/5	50,0/29,0/9,0	560,0	Л, м.дв.
7 мрн	ул.	4/5	52,2/30,0/8,0	600,0	2Б, Т, на 2 стор.
7 мрн	ул.	6/9	54,4/34,5/7,1	550,0	2БЛ, Т, м.дв., хор.сост.
7 мрн	ул.	6/9	54,4/34,4/7,5	580,0	2Б, Т, м.дв.
7 мрн	ул.	8/9	51,8/33,2/8,0	460,0	Б, Л, м.дв.
7 мрн	ул.	9/9	51,9/32,5/7,0	510,0	2Б, Т, м.дв.
7 мрн	ул.	9/9	53,3/34,0/7,6	470,0	Б, Т, м.дв., торг

ПРОДАЕТСЯ 4-комн. улучшенной планировки в 22 мрн, 4 этаж.

8 мрн	ул.	3/5	51,5/30,9/8,5	600,0	Б, м.дв.
8 мрн	ул.	8/9	54,5/33,7/7,4	550,0	2Б, Т, м.дв.,торг
9 мрн	ул.	6/9	51,9/31,9/7,2	500,0	Л, Т, м.дв.
10 мрн	ул.	4/9	54,0/34,0/7,4	570,0	2Б, Т, м.дв.
11 мрн	ул.	9/9	60,0/35,0/16,0	600,0	Л, Т, дв.дв., перепл. из 3-комн.
12а мрн	ул.	5/5	50,7/29,7/9,0	540,0	Б,Т
12а мрн	ул.	7/9	52,0/32,0/9,0	550,0	2Б, м.дв.
13 мрн	ул.	5/9	53,4/33,7/7,0	550,0	2Б, м.дв.
15 мрн	ул.	2/5	49,4/30,0/8,6	510,0	Т, м.дв.
17 мрн	ул.	1/5	51,1/30,7/9,0	470,0	Т, реш.
17 мрн	ул.	1/5	49,6/28,6/6,9	510,0	Л, Т, м.дв., реш.,торг
17 мрн	ул.	1/5	43,3/28,3/7,0	470,0	Л зареш., Т, м.дв.
17 мрн	ул.	2/5	58,0/41,1/7,5	510,0	Т, м.дв., реш.
17 мрн	ул.	3/5	52,0/30,6/9,0	550,0	Б, Т, м.дв.
17 мрн	ул.	4/5	51,6/31,0/9,0	510,0	Б, м.дв.
17 мрн	ул.	4/5	50,7/30,5/8,3	550,0	Б, Т, м.дв.
17 мрн	ул.	4/5	50,9/30,6/8,9	550,0	Б, Т, м.дв.
17 мрн	ул.	5/5	50,1/29,5/9,0	550,0	Б, Т, м.дв.
18 мрн	ул.	9/9	52,2/32,7/8,7	510,0	Б, Т, м.дв.
19 мрн	ул.	2/9	52,0/32,0/7,0	500,0	Б,м.дв.
29 мрн	ул.	2/7	49,9/-/8,9	650,0	Л, евроремонт
29мрн	ул.	2/10	50,2/27,0/9,2	520,0	Б,Б,м застекл, Т,м.дв.
29 мрн	ул.	9/9	48,0/28,0/8,8	510,0	Л,Т
32 мрн	ул.	7/7	59,1/-/9,7	750,0	2Б, стеклопакеты, перепланир., м.дв.
33 мрн	ул.	1/5	56,2/34,0/9,0		530,0
33 мрн	ул.	3/5	50,1/29,0/9,0	670,0	2Б, Т
33 мрн	ул.	6/7	52,0/32,7/7,5	550,0	2Б, Т, м.дв.
33 мрн	ул.	9/9	52,0/32,7/7,0	550,0	2Б застекл., м.дв., хор.сост.
84 кв-л	ул.	4/5	49,030,8/8,0	540,0	Л, Б, Т, м.дв.
85а кв-л	ул.	1/5	/29,6/8,0	450,0	Л, Т, м.дв., реш.
92 кв-л	ул.	1/5	/26,5/9,0	480,0	реш., торг
95 кв-л	ул.	1/5	47,1/29,1/9,0	480,0	Л, дв.дв.
95 кв-л	ул.	2/5	49,4/31,0/8,0	500,0	Б, Т, м.дв.
95 кв-л	ул.	2/5	71,0/40,0/14,0	680,0	2Л, Т, м.дв., реш., торг
95 кв-л	ул.	5/5	49,6/28,6/8,4	550,0	2Б, Т, м.дв.
177 кв-л	ул.	8/9	53,4/33,0/7,5	580,0	2Б, Т, м.дв.
177 кв-л	ул.	8/9	52,9/33,8/7,5	580,0	2Б, Т, дв.дв.
212 кв-л	ул.	5/9	53,2/33,4/6,9	570,0	2Б,Т
212 кв-л	ул.	9/9		500,0	2Б, Т
219 кв-л	ул.	2/10	52,0/32,0/7,0	530,0	2Б, м.дв.
219 кв-л	ул.	4/5	49,5/28,5/8,3	580,0	Б,Т
219 кв-л	ул.	9/9	51,9/32,5/7,1	500,0	2Б, Т, м.дв.
278 кв-л	ул.	1/5	52,0/30,9/8,0	460,0	
1 кв-л	кр.	1/2	51,9/30,6/6,7	470,0	м.дв., реш.
17 кв-л	кр.	2/2	47,9/28,6/7,4	420,0	Б, м.дв., реш.
24 кв-л	кр.	1/3	58,0/35,2/7,5	470,0	
24 кв-л	кр.	2/3	55,0/32,0/8,5	380,0	
24 кв-л	кр.	2/3	42,7/26,7/5,6	500,0	Б зареш., м.дв.
25 кв-л	кр.	1/2	48,0/28,8/6,5	390,0	Т, торг
25 кв-л	кр.	1/2	45,2/28,0/5,4	360,0	реш., торг
25 кв-л	кр.	1/3	44,0/28,3/6,0	350,0	
27 кв-л	кр.	1/2	47,2/28,4/6,2	430,0	Т, м.дв., реш.
27 кв-л	кр.	1/2	47,5/28,4/6,5	380,0	Т, м.дв., реш.
27 кв-л	кр.	1/2	44,8/27,6/6,0	400,0	Т, дв.дв., реш.
33 кв-л	кр.	2/2	47,8/-/6,0	420,0	Б, Т
35 кв-л	кр.	2/2	48,3/29,0/7,2	400,0	Б
37 кв-л	кр.	1/2	60,9/38,0/14,0	500,0	м.дв., реш., перепл.

ЕСЛИ ВАС ИНТЕРЕСУЕТ ГАРАНТИРОВАННОЕ ВЛОЖЕНИЕ СРЕДСТВ , то агентство недвижимости "Сакура" в сотрудничестве с фирмой "Архидомстрой" ПРЕДЛАГАЮТ строящиеся ПОДЗЕМНЫЕ ГАРАЖИ в ГСК "205 квартал"

✦ГАРАНТИЯ НАДЕЖНОСТИ И КАЧЕСТВА ДЛЯ БУДУЩИХ ВЛАДЕЛЬЦЕВ

УЖЕ СЕГОДНЯ:

наличие всех лицензий на осуществление строительной деятельности;
отличная строительная база с необходимой техникой;
ведение строительства ежедневно без остановок .
✦Сдача объекта в эксплуатацию назначена на 1 июня 2005 г.
✦Продажа осуществляется как с полным выкупом, так и в рассрочку, но главное - ПО ВЧЕРАШНИМ ЦЕНАМ.

Обращайтесь по ☎ 54-33-32.

38 кв-л	кр.	1/2	61,7/38,4/8,0	400,0	м.дв., реш.
38 кв-л	кр.	1/2	62,0/38,0/7,5	500,0	Т, м.дв., реш.
50 кв-л	кр.	1/2	60,5/37,9/7,1	450,0	Т, перепл.
50 кв-л	кр.	2/2	60,7/37,8/7,4	600,0	Б, Т, м.дв.
51 кв-л	кр.	1/3	57,3/30,3/11,0	600,0	Т, м.дв.
55 кв-л	кр.	1/2	48,6/28,9/7,5	450,0	Т
55 кв-л	кр.	1/2	46,7/28,9/7,0	450,0	Т,м.дв., реш, пульт
55 кв-л	кр.	1/3	57,2/30,4/10,0	500,0	Т, м.дв.
58 кв-л	кр.	1/2	58,6/35,7/7,7	520,0	Т, м.дв., реш.,пульт
59 кв-л	кр.	2/2	63,0/48,0/6,0	620,0	Т, м.дв.
59кв-л	кр.	2/2	59,8/35,1/10,0	650,0	Т,перепланир., м.дв.
73 кв-л	кр.	2/4	61,8/37,0/7,8	670,0	Т, м.дв., хор.ремонт
74 кв-л	кр.	1/4	47,9/29,0/7,5	670,0	Т, м.дв., реш.
74 кв-л	кр.	4/4	61,4/47,1/14,0	750,0	Т,м.дв., евроремонт
76 кв-л	кр.	1/4	60,0/33,5/7,0	470,0	Т
80 кв-л	кр.	3/4		980,0	Б, Т, преплан., еврорем., встроен.меб.
81 кв-л	кр.	4/4	54,6/32,5/8,6	650,0	Б, Т, м.дв., на 2 стор.
107 кв-л	кр.	1/4	42,3/23,7/9,0	380,0	м.дв., реш.
107 кв-л	кр.	2/4	59,6/32,7/8,4	600,0	Т, м.дв.
211 кв-л	кр.	1/4	55,4/32,5/8,8	580,0	м.дв.
211 кв-л	кр.	1/4	55,3/33,0/8,8	560,0	Т
211 кв-л	кр.	4/4	55,3/32,8/8,6	650,0	Б, Т
А кв-л	кр.	1/4		950,0	евроремонт, перепл., Стэнли
А кв-л	кр.	1/4	55,0/33,0/8,7	650,0	м.дв., реш.
А кв-л	кр.	1/4	55,1/32,1/8,9	550,0	кр., Т
А кв-л	кр.	1/4	60,8/32,3/8,4	580,0	Т, м.дв., торг
А кв-л	кр.	1/4	55,0/32,8/8,6	600,0	Т, дв.дв., торг
Б кв-л	кр.	3/4	55,3/32,6/8,6	700,0	Б, Т, м.дв.,торг
Б кв-л	кр.	3/4	55,0/35,0/8,7	950,0	Б, Т, м.дв., хор.ремонт, пульт
Б кв-л	кр.	4/4		850,0	Б, Т, м.дв., перепл., ремонт
4 пос.	кр.	1/1	64,3/34,1/10,0	300,0	благоустр., 1 сотка земли
4 пос.	кр.	1/1	58,0/36,0/12,0	400,0	благоустр.
4 пос.	кр.	2/2	58,0/36,0/12,0	360,0	благоустр., зем.участок
4 пос.	кр.	2/2	60,1/37,1/11,0		360,0 благоустр., Б застекл., Т, зем.уч-к

3-комнатные квартиры

7 мрн	хр.	1/5	59,4/41,6/6,0	480,0	Т, м.дв., реш.
7 мрн	хр.	5/5	49,0/34,6/6,0	500,0	Б, Т, м.дв.
8 мрн	хр.	4/5	55,1/37,0/5,8	480,0	Б, Т, м.дв.
9 мрн	хр.	2/5	55,5/37,0/5,8	510,0	Б зареш., Т, м.дв., реш.
10 мрн	хр.	2/5		500,0	Б, Т
11 мрн	хр.	1/5	50,5/35,4/7,0	460,0	Т, м.дв., реш.
12 мрн	хр.	1/5	55,0/37,5/6,0		380,0
12 мрн	хр.	1/5	49,6/37,6/6,0	480,0	Т, дв.дв., реш.
13 мрн	хр.	1/5	59,0/42,6/6,0	480,0	Т, м.дв.
13 мрн	хр.	5/5	58,9/42,4/6,3	535,0	Б, Т, м.дв.
84 кв-л	хр.	5/5	50,0/34,1/6,0	500,0	Б,Т
85 кв-л	хр.	3/5	54,0/37,1/6,0	550,0	Б, Т, перепл.
91 кв-л	хр.	1/4	58,5/42,3/6,4	450,0	Т, м.дв., реш.
92 кв-л	хр.	1/5	54,5/37,8/6,0	500,0	Т, м.дв., реш.
93 кв-л	хр.	4/5	58,5/41,8/6,2	550,0	Б, Т, м.дв.
94 кв-л	хр.	1/5	54,9/37,1/6,1	430,0	Т
95 кв-л	хр.	1/5	47,8/34,5/6,2	450,0	Т
95 кв-л	хр.	1/5	59,0/42,0/6,0	490,0	Т, м.дв., реш., пульт
95 кв-л	хр.	5/5	59,8/42,0/6,2	500,0	Б, Т
102 кв-л	хр.	5/5	54,0/37,8/6,1	450,0	Б, Т, м.дв.
177 кв-л	хр.	1/5	48,8/34,6/6,0	670,0	Т, м.дв.
177 кв-л	хр.	2/5	48,3/34,8/6,0	550,0	Б, Т, м.дв.
178 кв-л	хр.	1/5	55,7/38,2/6,1	510,0	Т, м.дв.
179 кв-л	хр.	1/5	55,0/38,6/6,0	500,0	реш.
179 кв-л	хр.	2/5	55,5/37,1/6,0	530,0	Б, Т, м.дв.
179 кв-л	хр.	2/5	/14,0	620,0	Б, м.дв., перепланировка
179 кв-л	хр.	5/5	59,1/40,5/6,4	550,0	Б, Т, м.дв.
189 кв-л	хр.	2/5	58,8/42,7/6,0	550,0	Б, Т, м.дв., реш.
207 кв-л	хр.	5/5	50,0/35,0/6,0	500,0	Б, Т, м.дв.
207 кв-л	хр.	5/5	55,3/37,8/6,0	520,0	Б, Т
210 кв-л	хр.	5/5	58,0/42,0/6,0	550,0	Б, Т
6 мрн	ул.	1/6	68,8/47,3/8,8	600,0	2Б
6мрн	ул.	4/5	64,7/42,0/9,0	750,0	Б, Л застекл, Т,м.дв.
6а мрн	ул.	1/5	68,0/36,5/10,2	680,0	Т, дв.дв., торг
6а мрн	ул.	2/5		650,0	2Б, Т
6а мрн	ул.	3/4	59,8/38,4/9,0	570,0	Л, Т, м.дв.
6а мрн	ул.	3/5	70,5/45,0/9,0	600,0	Л, м.дв.
6а мрн	ул.	4/4	70,0/48,8/9,0	570,0	2Б, Т, м.дв.
6а мрн	ул.	5/5	68,7/38,3/10,4	650,0	Л, Б, Т, м.дв.
7 мрн	ул.	1/5	69,0/42,0/10,0	640,0	2Л, Т, м.дв.
7 мрн	ул.	3/9	66,0/42,0/9,0	700,0	Б, Л, Т, дв.дв.
8 мрн	ул.	2/5	80,0/44,0/9,0	850,0	Л, Т, м.дв., реш.
8 мрн	ул.	5/5	58,3/37,2/9,0	650,0	Л, Б, Т, м.дв.
9 мрн	ул.	1/5	70,0/48,0/9,0	630,0	Л, Т, м.дв., реш.
9 мрн	ул.	2/9	63,2/40,5/8,5	640,0	Л,Т
9 мрн	ул.	3/9	63,2/41,5/9,0	640,0	Л
9 мрн	ул.	5/9	66,2/40,3/8,9	700,0	Б, Т, торг
9 мрн	ул.	6/9	65,9/40,2/9,0	580,0	Б, Т, торг
9 мрн	ул.	7/9	65,9/40,2/9,0	650,0	Б, Т, м.дв.
10 мрн	ул.	1/5	69,0/43,4/10,0	650,0	Т, м.дв., кирп.дом
10 мрн	ул.	4/5	64,0/39,0/12,0	650,0	Б 17м, Т, кирп.дом
10 мрн	ул.	6/10	67,3/44,2/8,5	620,0	Б, новая
10 мрн	ул.	9/9	63,0/40,0/9,0	620,0	Л застекл., Б зареш., Т, м.дв.
11 мрн	эксп.	7/9	56,8/40,2/5,9	560,0	Б, Т, дв.дв., торг
11мрн	ул.	9/9	64,5/46,3/10,0	600,0	Б 10м зареш, Т,м.дв.
12а мрн	ул.	1/5	101,4/60,4/12,5	1800,0	Л застекл., Т, м.дв., реш., кирп.дом
12а мрн	ул.	2/6	81,9/50,9/8,4	1100,0	Л, Т,м.дв., кирп.дом
12а мрн	ул.	2/9	58,7/37,6/8,7	1500,0	Л, Т,м.дв, евроремонт
12а мрн	ул.	3/5	82,0/50,3/9,7	1300,0	3Б, Т, м.дв.
12а мрн	ул.	5-6/6	102,0/57,0/9,0	1250,0	Б, Т, м.дв.
12а мрн	ул.	8/9	62,0/40,0/8,5	640,0	Л 12м, Б, Т, м.дв.
13 мрн	ул.	3/5	68,0/42,0/9,6	850,0	Б, Т, кирп.дом
15а мрн	ул.	9/9	62,0/40,0/8,5	620,0	2Л
17 мрн	ул.	2/5	77,1/52,1/9,0	680,0	Б, Т, м.дв.
17 мрн	ул.	4/5	59,3/40,9/8,0	800,0	Б, Л
17 мрн	ул.	5/5	60,0/38,0/9,2	650,0	Б, Л
18 мрн	ул.	1/5	64,0/43,0/9,0	700,0	Л зареш., Т, м.дв.
18 мрн	ул.	2/5	65,0/42,4/9,0	715,0	Л 6м зареш., Б, Т, дв.дв.
18 мрн	ул.	2/5	63,3/43,3/8,5	800,0	Л, Т
18 мрн	ул.	2/5	57,3/37,9/8,0	700,0	Л, Т
18 мрн	ул.	5/5	64,7/41,1/8,4	800,0	2Б, м.дв.
18 мрн	ул.	5/5	57,9/38,2/7,5	750,0	Б, Л, Т, м.дв., реш., торг
18 мрн	ул.	9/9	64,5/40,8/8,3	650,0	Б, Л 12м, Т, м.дв.
19 мрн	ул.	1/9	/9,0	700,0	Л, дв.дв.
19 мрн	ул.	1/5	65,1/42,6/9,0	800,0	Л, Т
19 мрн	ул.	1/5	64,5/42,3/8,6	1200,0	Л, Т
19 мрн	ул.	6/9	62,8/40,0/8,4	750,0	2Б, Т
19 мрн	ул.	6/9	63,5/40,8/9,0	750,0	Л 12м, Б, Т
22 мрн	ул.	1/5	69,9/47,7/9,0	680,0	Л, Т
22 мрн	ул.	1/5	67,5/42,5/8,7	700,0	Т, м.дв.
22 мрн	ул.	2/5	69,5/47,5/8,9	800,0	2Б застекл., Т, м.дв.
22 мрн	ул.	3/5	68,6/46,9/8,7	850,0	Л 12м, Б, Т, м.дв.
22 мрн	ул.	4/5	70,0/48,0/9,0	850,0	2Б, Т, м.дв.
22 мрн	ул.	4-5/5	69,7/40,0/9,0	800,0	Л застекл., Т
22 мрн	ул.	4-5/5	69,7/40,0/9,0	900,0	2Б, Т
22 мрн	ул.	5/5	68,8/47,0/8,8	1000,0	Л застекл. 13м, Б зареш., Т, м.дв., пульт
29 мрн	ул.	1/5	61,2/43,7/8,7	600,0	Л, Т, м.дв., реш.
29 мрн	ул.	1/5	65,8/39,6/11,6	630,0	Л, Т, м.дв.
29 мрн	ул.	2/9		1300,0	Б зареш., Т, еврорем., встр.меб.
29 мрн	ул.	3/9	68,0/44,0/8,4	700,0	Л, Т, м.дв.
29 мрн	ул.	4/5	65,7/38,8/9,3	650,0	Б, Т, м.дв., сигнализация
29 мрн	ул.	4/5	69,5/43,1/9,0	650,0	Б, Т
29 мрн	ул.	5/10	67,5/42,5/9,0	700,0	Б, м.дв.
29 мрн	ул.	6/10	67,8/42,5/9,0	601,0	Б
29 мрн	ул.	7/9	67,0/42,5/8,7	680,0	Л
29 мрн	ул.	8/10	68,6/43,1/9,1	600,0	Л, дв.дв.
29 мрн	ул.	8/10	68,6/43,1/8,8	650,0	Б, Т, м.дв.
29 мрн	ул.	10/10	67,1/44,3/8,4	600,0	Б, Т, дв.дв., торг
29 мрн	ул.	10/10	68,8/44,6/9,0	620,0	Л, Т, м.дв.
32 мрн	ул.	1/7

ОБМЕНЫ ОТ АГЕНТСТВ НЕДВИЖИМОСТИ

Банк информации

•3=2+Д

3-комн. кр. кв-ру (80 кв-л, 2/4, 75,8/51,7/8,8, Т, на три стороны, большая прихожая, кладовка, батареи новые) на 2-комн. кр. кв-ру и доплату. (3С-411)

•3=2+Д

3-комн. кр. кв-ру (106 кв-л, 4/4, 74/46,3/7,8, Т, ремонт: пластиковые окна, заменены трубы, сантехника, ДВП, линолеум) на 2 -комн. кр. кв-ру в р-не "Победы" и доплату. (3С-412)

•3=2+Д

3-комн. кр. кв-ру (ул.Восточная, 3/3,61/-/7,5, Б, на две стороны, не угловая) на 2-комн. кр. кв-ру и доплату. (3С-367)

•3=2+Д

3-комн.кв-ру улучш. план. (17 мрн, 2/5, -/37,7/9, Б, Л, решетки) на 2-комн.хрущ. и доплату. (3Б-756)

•3=2+Д

3-комн.кв-ру улучш. план. (19 мрн, 1/5, -/43/9, Л зареш., Т) на любую 1-комн. кв-ру и доплату. (3Б-757)

•3=1(2)+Д

3-комн. эксп. (96 кв-л, 3/5, 70,4/46,2/9, Б, Л, Т, торцевая) на 1-2-комн.кв-ру и доплату. (3Б-758)

•3+Д=3

3-комн.кв-ру улучш. план. (6а мрн, 2/5, 70/46,2/9, 2Б,Т, ближе к ул.Крупской) с доплатой на 3-комн. кр. кв-ру в центре, по авт. маршруту. (3Б-759)

•3=2+Д

3-комн.кв-ру улучш. план. (29 мрн, 1/5, 65,4/41/10,5, в кирпичном доме, Л застекл., Т, теплая, солнце в течение дня) на 2-комн.кв-ру и доплату. (3Б-760)

•3=2+1

3-комн.кв-ру улучш. план. (12а мрн, 2/6, 81,9/50,6/9, в кирпичном доме, Л, Т, домофон) на 2 и 1-комн.кв-ры улучш. план. (3Б-763)

•3=2+Д

3-комн.кв-ру улучш. план. (17а мрн, 2/5, 60/38,9/7, Л) на 2-комн.хрущ. (не 1 эт.) и доплату. (3Б-764)

•3=1+1

3-комн.кв-ру улучш. план. (29 мрн, 2/5, 69,7/43,7/8,6, Б, Л, Т) на две 1-комн.кв-ры улучш. план. (3Б-478)

•3=2+Д

3-комн.кв-ру улучш. план. (18 мрн, 5/5, 69,5/43,5/9, Б,Л,Т, отличн.ремонт, ухоженная, возле ОК №8) на 2 -комн.кв-ру улучш. план. и доплату. (3Б-374)

•3=2+Д

3-комн.кв-ру улучш. план. (19 мрн, 2/5, 64,8/42,4/8,8, Л застекл., Т, возле "Феи") на 2-комн.кв-ру улучш. план. в этом же р-не. (3Б-751)

•3=К+Д

3-комн.хрущ.(93 кв-л, 3/5, 58,4/42/6, Б,Т, внутри квартала) на комнату на подселении в центре города и доплату. (3А-394)

•3=2+Д

3-комн.хрущ. (8 мрн, 5/5, 58,2/42,6/6, Т, Б) на 2-комн.хрущ. и доплату. (3А-324)

•3=3

3-комн.хрущ. (10 мрн, 2/5, 59/42/6, Б, менялась сантехника, пустая) на 3-комн.хрущ. ближе к школе № 27. За хороший вариант возможна доплата. (3А-244)

•2=2

2-комн. кр. кв-ру (106 кв-л, 2/4, 59,9/32/8,4, Т, смежно-раздельные комнаты) на равноценную 2-комн. кр. кв-ру в этом же районе другой планировки. (2С-417)

•2+Д=3

2-комн. эксп. (18 мрн, 3/5, 43,4/27/8, Б большой, Т, солнечная, очень теплая) с доплатой на 3-комн.кв-ру улучш. план. (2Б-590)

•2=1+Д

2-комн.кв-ру улучш. план. (12а мрн, 5/5, 52/29/9, Б, Т, на две стороны, возле школы искусств) на 1-комн.кв-ру и доплату. (2Б-591)

•2=1+Д

2-комн.кв-ру улучш. план. (7 мрн, 6/9, 54,4/34,4/7,5, Т, 2 большие лоджии, вся сантехника менялась, чистая, ухоженная) на 1-комн.кв-ру улучш. план. и доплату. (2Б-592)

Агентство недвижимости Банк информации

88 кв-л, д.2 ☎ 53-84-24, 53-81-65;
10 мрн, д. 46 ☎ 65-84-84, 51-93-77.

Информацию по обмену квартир принимаем бесплатно.

Сакура

•Комнату (60 кв-л, 1 эт., на 3 хозяина, 17,6 кв.м) и комнату (21 кв-л, 2 эт., балкон, на 3 хозяина, 16,8 кв.м) на 2-комн.хрущ. (не 1 эт.).

•Комнату (211 кв-л, 1 эт., на 3 хозяина, 14,0 кв.м) и комнату (107 кв-л, 1 эт., на 3 хозяина, 17,6 кв.м) на 2-комн.хрущ. (не 1 эт.).

•1-комн.хрущ. (189 кв-л, 5 эт., 30,8/17,0/6,0, балкон, м.двери) и доплата на 2-комн.хрущ. в квартале не 1,5 эт.

•1-комн.хрущ. (189 кв-л, 1 эт., 30,5/17,6/6,2) и 1-комн. кр. кв-ру (Б кв-л, 1 эт., 34,0/19,1/9,0, тел.) на 3-комн.кв-ру улучш. план. в "квартале" или близлежащих районах более 42 кв.м.

•1-комн.кв-ру улучш. план. (219 кв-л, 2 эт., 33,0/16,8/9,0, балкон, тел.) и доплату на 2-комн.кв-ру улучш. план. (не 1 эт., в 206, 212/219 кв-лах).

•1-комн.кв-ру улучш. план. (18 мрн, 1 эт., 33,0/16,0/8,5, тел., м.двери, решетки) и доплату на 2-комн.хрущ. или улучш. план. (не 1 эт., в мрн).

•1-комн.кв-ру улучш. план. (219 кв-л, 4 эт., 32,9/17,0/9,0, балкон, тел.) и доплату на 2-комн.кв-ру улучш. план. (не 1, 5 эт., в 206, 212/219 кв-лах).

•2-комн.хрущ. (179 кв-л, 3 эт., 41,0/26,0/6,2, балкон, тел., м.двери) и 1-комн.кв-ру улучш. план. (85 кв-л, 3 эт., 33,1/17,5/9,0, лоджия 6м, тел.) на 3-комн.кв-ру улучш. план. в "квартале", не 1 эт., или 2-комн. кр. кв-ру (3-4 эт.).

•2-комн.хрущ. (277 кв-л, 5 эт., балкон, тел., м.двери) и комнату (99 кв-л, на 2 хозяина, 1 этаж, решетки) на 3-комн.кв-ру улучш. план.

•2-комн.хрущ. (188 кв-л, 2 эт., 45,0/30,2/6,0, балкон, перепланировка) на 1-комн.хрущ. в "квартале" (не 1 эт.) и доплату.

•2-комн.хрущ. (178 кв-л, 2 эт., 44,7/30,1/6,3, балкон застекл., тел., м.двери) и доплату на 3-комн.хрущ. (не 1, 5 эт., в р-не 177 кв-ла).

•2-комн.кв-ру улучш. план. (206 кв-л, 5 эт., 50,0/29,7/8,5, балкон, тел., м.двери) на 2-комн.кв-ру улучш. план. (не 1 эт., в 29 мрн, в 12 доме, со стеклопакетами).

•2-комн.кв-ру улучш. план. (9 мрн, 2 эт., 53,0/32,9/7,5, балкон, тел., м.двери) и доплату на 3-комн.кв-ру улучш. план. (кроме 5 эт., в мрн).

•2-комн.кв-ру улучш. план. (95 кв-л, 1 эт., 56,0/28,9/9,0, 2 лоджии, тел., м.двери, решетки) на 1-комн.кв-ру улучш. план. (кроме 1, 5 эт., в мрн или "квартале") и доплату.

•2-комн.кв-ру улучш. план. (18 мрн, 1 эт., 44,0/27,0/7,4, балкон, тел., м.двери, решетки) и доплату на 3-комн.кв-ру улучш. план. в 212/219 кв-ле, "квартале" и доплату.

•2-комн. кр. кв-ру (211 кв-л, 1 эт., 56,0/33,0/9,0, м.двери, решетки) и доплату на 3-комн.кв-ру улучш. план. или крупногаб. в "квартале".

•2-комн. кр. кв-ру (211 кв-л, 4 эт., 55,3/32,8/8,6, балкон, тел., м.двери) на 2-комн. кр. кв-ру (3 эт., в "квартале").

•3-комн. эксп. (212 кв-л, 1 эт., 63,0/41,0/9,0, тел., м.двери) на 1-комн.кв-ру в "квартале" и 1-комн.кв-ру или на 1-комн.кв-ру в "квартале" и доплату.

•3-комн.кв-ру улучш. план. (18 мрн, 3 эт., 57,7/37,0/9,0, лоджия, тел., м.двери) на 1-комн.кв-ру улучш. план. (1 эт., в мрн) и 1-комн.хрущ.

•3-комн.кв-ру улучш. план. (33 мрн, 1 эт., 69,5/47,0/8,8, балкон, тел.) на 3-комн.хрущ. в 177, 178, 182 кв-лах и доплату.

•3-комн.кв-ру улучш. план. (7 мрн, 3 эт., 66,6/42,0/9,0, балкон, лоджия, тел., м.двери) на 2- и 1-комн.хрущ. (не 1 эт.).

•4-комн.хрущ. (207 кв-л, 3 эт., балкон) и 1-комн.хрущ. (179 кв-л, 1 эт.) на 4,5-комн.кв-ру улучш. план. (1, 2 эт., в "квартале" или близлежащих районах).

•4-комн.хрущ. (210 кв-л, 5 эт., 58,5/42,4/5,7, балкон, м.двери) на 2-комн.хрущ. (не 1 эт., в "квартале" или мрн) и доплату.

•4-комн.кв-ру улучш. план. (6а мрн, 4 эт., 80,0/50,4/11,0, лоджия, 2 балкона, тел., м.двери) на 2-комн.хрущ. и две 1-комн.кв-ры.

•4-комн.кв-ру улучш. план. (17 мрн, 1 эт., 92,8/69,1/9,0, лоджия, м.двери) на 2-3-комн.хрущ. и 1-комн.кв-ру.

Информацию по данным обменам вы можете получить в квартирном агентстве "Сакура" по адресу: г.Ангарск, 206 кв-л, "Салон красоты", с 10.00 до 19.00 без обеда или по тел. 54-33-32.

Обращаться в агентство Сакура
206 кв-л, "Салон красоты",
2 эт., с 10.00 до 19.00
в рабочие дни,
тел. 54-33-32.
www.sakura.da.ru

Суворов

•3-комн.кв-ру улучш. план. (12а мрн, 4/9, 62,3/39,9/9, лоджия, тел., м.дверь) на 4-комн.кв-ру улучш. план., или 3-4-комн. кр. кв-ру (центр, мрн), или дом.

•2-комн.хрущ. (85 кв-л, 2/5, 45,5/30/6,6, балкон, тел., приватиз., м.дверь, сигнализ.) и 1-комн.хрущ. (94 кв-л, 2/5, 34,5/18/6,2, балкон, приватиз.) на 3-комн.кв-ру улучш. план. (2, 3, 4 эт., окна во двор, в 12а мрн, 178 кв-ле).

•4-комн.кв-ру улучш. план. (15 мрн, 5/5, 71/54/9, лоджия, тел., приватиз., м.дверь) на 3-комн.кв-ру улучш. план. (с тел.) или 2-комн.кв-ру (в мрн).

•3-комн.кв-ру улучш. план. (7 мрн, 3/9, 62,3/40/7,6, балкон, лоджия, тел., приватиз., м.дверь) на 2-комн.кв-ру улучш. план. (не 1 эт., с тел., по ул.Коминтерна).

•1-комн.кв-ру улучш. план. (95 кв-л, 1/5, 33/17,5/8,5, лоджия, приватиз., м.дверь, решетки) на 2-комн.кв-ру улучш. план. в юго-западном р-не.

•4-комн. кр. кв-ру (74 кв-л, 4/4, -/72/9, балкон, тел., приватиз., м.дверь) на 2-комн. кр. кв-ру (не 1 эт., в центре).

•2-комн.кв-ру (в дер.доме, 4-й поселок, 1/1, 58,7/39,8/12,3, приватиз.) на 1-комн.хрущ. в мрн.

•2-комн.хрущ. (15 мрн, 3/5, 44,7/-/6, балкон, тел., приватиз., м.дверь) на 2-комн.хрущ. (не 1 эт., в 7 мрн, 85, 95, 84 кв-лах).

•3-комн. кр. кв-ру (89 кв-л, 4/4, 54,8/32,6/12, балкон, тел., приватиз., м.дверь) на две 1-комн.кв-ры.

•2-комн. кр. кв-ру (76 кв-л, 1/4, 41/23,6/9, тел., м.дверь, решетки) на комнату + комната на 2 хоз.

•3-комн. кр. кв-ру (80 кв-л, 2/4, 75,5/51,6/8,8, тел., приватиз., 2-я дер.дверь) на 2-комн. кр. кв-ру (не 1 эт., сетевой газ).

•3-комн.кв-ру улучш. план. (29 мрн, 1/5, 65,5/41/9, лоджия, тел., приватиз., м.дверь) на две 1-комн.кв-ры.

•4-комн. кр. кв-ру (59 кв-л, 3/3, 91,9/65,8/9,8, два балкона, тел., приватиз., м.дверь) на 2-комн. кр. кв-ру + 1-комн.кв-ра. Варианты.

•1-комн.кв-ру улучш. план. (278 кв-л, 5/5, 33/17/8, балкон, тел., приватиз., м.дверь, решетки) и 1-комн.кв-ру (в дер.доме, п.Юго-Восточный, 1/1, 34,5/22,5/9) на 3-комн.хрущ. (не 1 эт.).

•1-комн.хрущ. (85 кв-л, 4/5, 33/18/6, балкон, приватиз., м.дверь) на кв-ру в г.Шелехове, Ново-Ленино.

•3-комн. эксп. кв-ру (6а мрн, 5/5, 68,7/37/9, два балкона, тел., приватиз., м.дверь, сигнализ.) на 3-комн.кв-ру улучш. план. в 22, 19 мрн или 3-комн. кр. кв-ру.

•3-комн.хрущ. (13 мрн, 4/5, 55,9/37,6/6, балкон, тел., приватиз., м.дверь) на 1-комн.кв-ру улучш. план. (не 1 эт., в мрн).

•3-комн. кр. кв-ру (60 кв-л, 2/2, 64,8/46,2/9, тел., приватиз., м.дверь) на 2-комн.кв-ру ближе к школе №27 + 1-комн.кв-ра.

•2-комн. кр. кв-ру (22 кв-л, 1/2, 58,6/36,6/7, тел., 2-я дер.дверь, решетки) на 1-комн.кв-ру + комната.

•2-комн.хрущ. (94 кв-л, 4/5, 45/-/6, балкон, тел., приватиз., м.дверь) на 3-комн.хрущ. или 4-комн.хрущ. (мрн).

•2-комн.хрущ. (92 кв-л, 2/5, 45,5/30,5/6,5, балкон, тел., приватиз., м.дверь) на 3-комн.кв-ру улучш. план. в 10, 9 мрн, 94, 92/93 кв-лах.

•4-комн.кв-ру улучш. план. (17 мрн, 5/5, 70/50/9, балкон, тел., м.дверь) на 3-комн.кв-ру улучш. план. (не 1 эт., в 17 мрн) или 2-комн.хрущ. в 15 мрн.

•3-комн.кв-ру улучш. план. (29 мрн, 1/5, 65,5/41/9, лоджия, тел., приватиз., м.дверь, решетки) на две 1-комн.кв-ры.

Информацию по данным вариантам обмена вы можете получить в агентстве "Суворов":
•18 мрн, д.4, оф. 254, 255, тел. 55-65-19;
•22 мрн, д.12, тел. 51-94-62;
•89 кв-л, д.2 (ост. авт. "89 кв-л"), тел. 53-31-70.

МУП "Ипотечное агентство АМО"

•2 хр. (13 мрн, 2/5, 45,7/29,2/6,7) на 2 ул. (эт. любой, в 15, 17, 18, 22 мрн, около 17 школы).

•2 хр. (13 мрн, 1/5, 45/29/6,2) на 1 ул., 1 эксп. (только 5 эт., р-н любой).

•2 хр. (13 мрн, 4/5, 45,5/29,2/6) на 2 кр. (эт. любой, р-н круглого рынка).

•2 хр. (13 мрн, 5/5, 45/29/6) на 1 ул. (кроме 1 эт., в 12а, 32, 33 мрн).

•2 хр. (13 мрн, 5/5, 45/31/6) на 2 хр. (кроме 1 эт., рядом с 92/93 кв-лом, тел.).

•2 хр. (15 мрн, 3/5, 45,4/28,9/6) на 1 хр.+доплата (кроме 1 эт., в 15 мрн).

•2 хр. (15 мрн, 2/5, 45,3/-/-) на 2 хр. (эт. любой, в Шелехове).

•2 хр. (15а мрн, 3/5, 45/30/6) на 1 хр.+комн. (эт. и р-н любые).

•2 хр. (15 мрн, 3/5, 45,5/28,9/6,5) на 2 ул. (2-6 эт., в 7а, 12а, 17, 18, 19, 22 мрн).

•2 хр. (15 мрн, 5/5, 48,7/30,9/6) на 1+комн., комн.+комн. (эт. любой, 1 хр. желательно в мрн).

•2 хр. (15 мрн, 5/5, 45/29,1/6) на 2 хр. (не 5 эт., р-н любой).

•2 хр. (6 мрн, 1/5, 45/28,7/6) на комн.+комн. (эт. и р-н любые).

•2 хр. (6 мрн, 2/5, 44,8/28,5/6) на 3 хр. (кроме 1 эт., около 6 мрн, обязательно с тел.).

•2 хр. (6 мрн, 1/5, -/28,9/-) на 2 хр. (1 эт., в мрн).

•2 хр. (6 мрн, 3/5, 48,8/31,1/6) на 2 хр. (не 1 эт., не выше 5 эт., р-н любой).

•2 хр. (6 мрн, 2/5, 44,6/28,2/6,7) на 2 хр. (1 эт., не близлежащие мрн).

•2 хр. (6 мрн, 4/5, 45,4/25,4/6,6) на 3 хр. (2-4 эт., в 92-94 кв-лах, горгаз).

•2 хр. (7 мрн, 1/5, 42,7/25,3/6,5) комн.+допл. (эт. и р-н любые).

•2 эксп. (7 мрн, 3/5, 46/27/6) на 2 кр., 2 ул. (2-4 эт., в 58, 60, 61 кв-лах, для 2 нужен балкон 6м).

•2 эксп. (7 мрн, 3/5, 30,1/-/8) на 1 хр. (эт. любой, в 6, 7, 8, 13 мрн).

•2 хр. (8 мрн, 1/5, 47,8/30,5/6) на 1 (эт. и р-н любые).

•2 хр. (8 мрн, 2/5, 44,6/28,4/6) на 1 хр. (2-3 эт., в мрн).

•2 хр. (8 мрн, 3/5, 45,1/28,7/6) на 4 ул. (2-5 эт., в 10, 15 мрн, ближе к школам, д/у).

•2 хр. (8 мрн, 1/5, 44,9/27,9/6) на 1 хр. (кроме 1 эт., р-н любой).

•2 хр. (8 мрн, 5/5, 45/29/6,2) на 3 ул. (3-5 эт., в "квартале", 22, 32, 33 мрн).

•2 хр. (8 мрн, 5/5, 41,7/25,9/6,7) на 2 хр. (кроме 1 эт., в городе).

•2 хр. (8 мрн, 4/5, 41/25,4/6,7) на 2 хр. (кроме 1 эт. и 8, 9, 10 мрн).

•2 хр. (8 мрн, 3/5, 45/28,8/6,6) на 2 кр., 3 ул. (кроме 1 эт., 2 кр. ближе к центру, 3 - любой р-н (жил.пл. 43,8, кухня 9 кв.м).

•2 хр. (9 мрн, 1/5, 45,1/28,8/6) на комн.+комн. (эт. любой, желат. комн. на 2 хоз.).

•2 хр. (9 мрн, 5/5, 45/28,6/6) на комн.+комн. (эт. любой, начиная с 51 кв-ла).

•2 хр. (9 мрн, 1/5, 49,2/31,3/8,5) на 3 хр., 3 ул., 3 ташк. (кроме 1 эт., в 9, 10, 15, 29 мрн).

•2 хр. (9 мрн, 1/5, 45,3/29/6) на комн.+комн. (эт. и р-н любые).

•2 хр. (9 мрн, 1/5, 44/28,5/6) на 3 хр. (кроме 1 эт., в 6, 7, 8 мрн, ближе к 15 школе в 6 мрн).

•2 хр. (9 мрн, 2/5, 45/28,8/6,6) на 1 хр. (эт. любой, в 10 мрн).

•2 ташк. (9 мрн, 2/5, -/-/9,5) на 2 ул., 2 кр., 3 ташк., 3 ул. (кроме 1, 7, 8, 9 эт., р-н любой).

МУП "Ипотечное агентство АМО"
КУПЛЯ, ПРОДАЖА, ОБМЕН,
ПРОГРАММА "ЖИЛЬЕ В КРЕДИТ"
Мы всегда рады ответить на ваши вопросы по вариантам обмена по тел. 673-741.
Адрес: г.Ангарск, 6 мрн-13/13а.
☎ 618-047, 676-986, 672-098.
258

БЕСПЛАТНЫЕ ОБЪЯВЛЕНИЯ

Недвижимость

ОБМЕН

КВАРТИРЫ МЕЖДУ ГОРОДАМИ

•1-комн.кв-ру в Усолье (30,95/17,68, батареи, трубы, сантехника новые, м.двери, решетки) на капгараж. Тел. в Ангарске 53-01-99.

•2-комн.хрущ. в Ангарске (1 эт., тел., комн.разд.) на кв-ру в Иркутске. Тел. 53-49-11.

•2-комн.кв-ру + дача в г.Байкальске на кв-ру в Ангарске. Рассмотрим все варианты. Тел. 55-89-93 вечером.

•2-комн.кв-ру в г.Усть-Куте (47 кв.м, 4/5, с/у совм., теплая, солн., в центре города, на берегу реки Лены) на 1-комн.кв-ру в Ангарске (желательно в "квартале"). Тел. в Усть-Куте (265) 26-773, тел. в Ангарске 59-13-15.

•3-комн.кв-ру улучш. план. в Усолье на жилплощадь в Ангарске. Тел. в Усолье 8(243) 4-22-41.

•4-комн.хрущ. в Черемхове на любую жилплощадь в Ангарске. Или продам. Тел.: 67-92-62, 67-43-09.

•Квартиру в п.Мишелевка + доплата (200-250 тыс.руб.) на кв-ру в Ангарске. Тел. 51-48-18.

РАЗЪЕЗД

•2-комн.кв-ру на две комнаты на подселении. Тел. 51-90-04.

•3-комн.хрущ. с доплатой на 2-комн.кв-ру и комнату. Тел. 53-91-75.

•3-комн.хрущ. (210 кв-л, 5 эт., тел., солн., в хор.состоянии) на 1-комн.кв-ру улучш. план. (только в "квартале" или 33 мрн) и комнату или доплату. Тел. 593-004.

•3-комн.кв-ру улучш. план. (32 мрн, 5/10, 2 лоджии, на 2 стороны, тел.) на 2- и 1-комн.кв-ры. Тел. 51-19-51.

•3-комн.кв-ру улучш. план. (1 эт., тел., лоджия, приватиз.) на две 1-комн.кв-ры. Тел. 51-75-63.

•3-комн.кв-ру улучш. план. (18 мрн, 2/5, 58/38/8, тел., лоджия, м.дверь) на две 1-комн.кв-ры или на 1-комн.кв-ру и доплату. Тел. 55-76-62.

•3-комн.кв-ру улучш. план. (2 уровня, 22 мрн) на 2- и 1-комн.хрущ. Или продам. Тел.дом. 55-81-88 после 18 часов.

•3-комн.кв-ру улучш. план. (29 мрн, 2 эт., дом кирп.) на 2-комн. улучш. план. и 1-комн.кв-ры или доплату. Тел. 56-15-30.

•3-комн.кв-ру улучш. план. (13 мрн, кирп.дом, 3 эт., 66,4/41,2, лоджия большая, тел., домофон) на 2- и 1-комн.кв-ры. Варианты. Тел. 67-70-07.

•3-комн.кв-ру улучш. план. (кирп.дом) на две отдельные кв-ры. Адрес: 95 кв-л-30-8, в любое время.

•3-комн. кр. кв-ру (80 кв-л, 2 эт.) на 2- и 1-комн.кв-ры. Тел.: 52-26-37 днем, 52-24-54 вечером.

•3-комн. кр. кв-ру (89 кв-л, 2 эт., 75 кв.м) на 2-комн. кр. кв-ру и любую 1-комн.кв-ру плюс доплата. Тел. 53-11-75.

•3-комн. кр.кв-ру (8 кв-л, жил. пл. 64,7 кв.м) на 2- и 1-комн.кв-ры или 2-комн.кв-ру и комнату. Варианты. Адрес: 8 кв-л-2-25. Тел.поср.55-43-86.

•3-комн.кв-ру (92 кв-л, 1 эт., 55 кв.м, тел.) на две 1-комн.кв-ры. Варианты. Тел. 55-13-53.

•4-комн.хрущ. (тел., солн., балкон застекл., м.дверь) на две 1-комн.кв-ры (желательно одну в мрн, с тел.). Тел.раб. 508-232 (Галина), тел.дом. 59-33-19.

•4-комн.хрущ. (тел., 5 эт., м.дверь на кв-ре и подъезде) на 2- и 1-комн.хрущ. (4-5 эт., м.дверь, балкон зареш.). Тел.: 67-29-37, 56-63-98 вечером.

•4-комн.кв-ру улучш. план. (15а мрн, 1 эт., лоджия 6 м, общ.пл. 87,2 кв.м, кухня 9 кв.м) на две квартиры. Тел.: 55-73-65, 58-37-58.

•4-комн.кв-ру (17 мрн, д.21) на 1- и 2-комн.кв-ры. Рассмотрим др. варианты. Адрес: 17 мрн-21-158.

МЕНЬШЕЕ НА БОЛЬШЕЕ

•1-комн.хрущ. (95 кв-л, д.5, 30,5/17,8, 2 эт., балкон, тел., решетки, м.дверь) + дача в с/о "Островок" в черте города (дом, 12 соток, земля под картофель, 3 теплицы, 2 парника) на 2-комн.кв-ру (кроме 1 эт.). Без доплаты. Тел. 52-54-32.

•1-комн.кв-ру улучш. план. на 2-комн.хрущ. (2-3 эт.). Тел. 61-41-57.

БОЛЬШЕЕ НА МЕНЬШЕЕ

•2-комн.хрущ. (4 эт., 27,8 кв.м, тел., неприватиз.) на 1-комн.кв-ру (неприватиз., кроме 1 эт.). Адрес: 15 мрн-12-113.

•3-комн.хрущ. (92/93 кв-л, 3 эт., с/у разд., тел., м.дверь) на 2-комн.кв-ру и доплату. Тел. 53-91-75.

•3-комн.кв-ру улучш. план. на 2-комн.хрущ. и доплату. Или продам. Тел. 51-92-85.

•3-комн.кв-ру улучш. план. (219 кв-л, 1 эт., лоджия застекл., м.дверь, тел., пристр.тамбур) на 1-комн.кв-ру (2-3 эт., тел., в 207, 206, 212, 219 кв-лах) и доплату. Тел. 547-124.

•3-комн.кв-ру (17 мрн, 4 эт.) на 2-комн.кв-ру улучш. план. и доплату. Тел. 65-13-45.

РАВНОЦЕННЫЙ

•2-комн.хрущ. (88 кв-л, 2 эт., тел., м.дверь, рядом с универмагом) на 2-комн. кр. кв-ру (верхний этаж) и доплату. Тел. 53-20-50.

•2-комн.хрущ. (277 кв-л, 1 эт., м.дверь, решетки, комн.разд.) на равноценную в 9, 10, 12, 13 мрн. Тел.: 55-17-61, 61-47-76.

•3-комн.хрущ. (92 кв-л, 1 эт., тел.) на 3-комн.хрущ. в 7 мрн или 2-комн.кв-ру улучш. план. Тел. 55-13-53.

РАЗНЫЕ ВАРИАНТЫ

•Комнату (51 кв-л, по ул.К.Маркса, 27,8 кв.м, на 2 хозяина, 3 эт., приватиз.) + дача в с/о "Автомобилист" (2-эт.дом, 7 соток) на 1-комн.кв-ру в 72-88 кв-лах. Тел. 53-35-51.

•Комнату (на 4 хозяина) + 20 соток земли в Б.Елани на комнату (на 2 хозяина) или 1-комн.кв-ру. По договоренности. Тел. 56-75-78 до 20 часов.

•1-комн.хрущ. (189 кв-л, 1 эт., 30,5/17,6/6,2) и 1-комн. кр. кв-ру (Б кв-л, 1 эт., тел., 36,5/19,1/9,0) на 3-комн.кв-ру улучш. план. в юго-западном р-не с тел. Тел. 54-74-74.

•1-комн.кв-ру улучш. план. (6а мрн, 5 эт., тел.) + а/м ВАЗ-09 на 2-комн.кв-ру улучш. план. в 6а мрн. Тел. 56-28-03.

•Две 2-комн.хрущ. на 3- и 1-комн.кв-ры. Тел. 56-20-64.

•2-комн. кр. кв-ру на ул.Восточной на 2-комн.хрущ. или 1-комн.кв-ру и доплату. Тел. 53-98-62.

•3-комн.хрущ. (92 кв-л, 59,5/42,6, 5 эт., тел.) и 2-комн.хрущ. (10 мрн, 41,7/26,2, 2 эт.) на 3-комн.кв-ру улучш. план. или крупногаб. или дом в п.Байкальске. Тел. 53-01-06.

•3-комн. кр. кв-ру в центре (80 кв.м) на кв-ру меньшей площади с доплатой или на разные площади. Или продам. Рассмотрим все варианты. Адрес: 76 кв-л-18-17, вечером.

•3-комн.кв-ру (95 кв-л, 55,1 кв.м, 1 эт., солн., кирп.дом) + гараж на усадьбу в п.Северный. Тел. 56-02-29.

ДОМА

•В станице Анастасиевская Славянского р-на Краснодарского края (60 км от моря, постройки, огород, вода, насаждения) на 2-3-комн.кв-ру в Ангарске. Тел.поср. 53-14-37.

•В д.Высотский Аларского р-на, 50 км от Кутулика (постройки, вода, огород 80 соток) на 1-2-комн.кв-ру (любые варианты). Или продам. Тел. 55-44-07.

•В Б.Елани (3-комн., кухня, туалет в доме, баня, насаждения, пристройки, 34 сотки земли) на 2-комн.кв-ру в Ангарске. Возможны варианты. Тел.дом. 53-23-68.

•В г.Саянске (в центре, большой частный дом, времянка, большой огород) на 1-комн.кв-ру или комнату на подселении в Ангарске, Иркутске, Усолье, Шелехове. Тел. 67-29-58.

•Усадьбу в п.Северный, трактор МТЗ-80, прицеп, плуг, з/ч, машина "Жигули"-2 на 1-комн.кв-ру с доплатой. Адрес: п.Северный, ул.Подгорная,12.

•В п.Старица на квартиру. Или продам. Адрес: п.Старица, ул.Норильская,39.

•Коттедж в черте города (2-комн., благоустроенный, зем.участок) на 1-комн.кв-ру и доплату. Возможны разные варианты обмена. Адрес: 665816, г.Ангарск-16, а/я 322, Людмила.

•В с.Савватеевка (земельный участок, домик 4х6, 28 соток, вода, свет), две комнаты в общежитии (40 кв.м, с/у разд., балкон, тел.), капгараж на жилье в Ангарске. Любые варианты. Тел. 691-560.

ПРОДАЖА

КВАРТИРЫ

•1-комн.хрущ. (88 кв-л, д.12, 4 эт., балкон, сост.хор.) - 350 тыс.руб. Пейджер 56-46-46, аб. 98250.

ГИД ДЛЯ ПОКУПАТЕЛЯ

«ЛЕДА» НА ВСЕ СТО!



*Салон **«ЛЕДА»**, зарекомендовавший себя как поставщик качественной европейской женской одежды, известен в городе.* Поэтому вопросы о «ЛЕДЕ» мы задавали исключительно женщинам, однако несколько представителей сильного пола, обиженных нашим невниманием, рьяно стремились пообщаться. Так, **Александр ЧЕКМЕНЕВ**, предприниматель, весело сказал: **«ЛЕДА»** - тот магазин, в который я вожу свою супругу как минимум раз в месяц. Сам туда не захожу, жду в машине. Долго жду, однако результат того стоит – еще ни одна вещь, купленная в **«ЛЕДЕ»**, не стала для жены разочарованием».

Из пятидесяти опрошенных почти половина – дамы, посещавшие салон, девять из них причисляют себя к постоянным клиентам.

Ольга АНДРЕЕВА, муниципальный служащий: «Иногда в жизни бывают такие ситуации, когда нужно выглядеть на все сто. Раньше, чтобы одеться модно и качественно, приходилось ездить в Иркутск. Сейчас я просто иду в **«ЛЕДУ»**.

Валентина РАДКЕВИЧ, предприниматель: «Да что говорить! Посмотрите на меня – эти брюки я купила в **«ЛЕДЕ»** и вот уже несколько месяцев не могу нарадоваться».

*Конечно, были и те, кто о **«ЛЕДЕ»** только слышал, но сам там не был. Почему? Пять человек сказали: «Там страшно дорого!» Чтобы голословно не опротестовывать данный факт, давайте обратимся к некоторым ответам на вопрос: **«Устраивают ли вас цены в салоне?»***

Анастасия ПАВЛОВСКАЯ, экономист: «Я в силу профессии деньги считать умею. В **«ЛЕДЕ»** одежда стоит, конечно, дороже, чем на «шанхайке». Но ведь эта одежда сделана в Европе! В том же Иркутске юбку из Германии можно купить и за шесть тысяч, а в **«ЛЕДЕ»** она стоит всего три!»

Ирина ОРЛОВА, маркетолог: «Цены меня устраивают. Недавно я приехала из Москвы – вот где цены-то!»

Людмила ТИМЧЕНКО, домохозяйка: «Качество всегда стоит денег. Лучше купить одну кофточку за две-три тысячи и носить ее два-три года, чем купить кофточку за пятьсот рублей и через два месяца ее выбросить».

***«Что «ЛЕДА» делает для удобства клиентов?»** - таким был последний вопрос анкеты. Оказалось, что совсем немногие (три человека) знают о существующей в салоне **системе накопительных скидок** и о том, что коллекционные вещи поступают в магазин еженедельно небольшими партиями, то есть **ассортимент постоянно обновляется.** Сообщение о том, что в магазине можно **оформить кредит** на изделия стоимостью свыше трех тысяч рублей, многих обрадовало.*

Ирина ЛИТВИНОВА, юрист: «Это замечательно! В последнее время я несколько раз заходила в **«ЛЕДУ»** и присмотрела себе демисезонное пальто. Думала, надо подкопить денег. Завтра же пойду и оформлю кредит!»

Многие из тех, кто побывал в **«ЛЕДЕ»**, отмечали профессиональное деликатное обслуживание, уютную атмосферу и то, что около магазина есть место для поджидающего тебя автомобиля.

*А что бы вы ответили на вопросы анкеты? Были ли вы в **«ЛЕДЕ»**? Чем вам нравится этот магазин? Любите ли вы качественные вещи? Стремитесь ли выглядеть в глазах окружающих элегантно и современно? Можете ли назвать себя женщиной, обладающей отменным вкусом?*

Если хотя бы на один вопрос вы ответили «нет» или «не знаю», загляните в красивое здание в 82 квартале, ставшее украшением города. Там вы поймете, что любить себя и баловать иногда просто необходимо!

Ирина СЕРГЕЕВА.

Дополнительное образование
НОУ ДПО учебно-консультационный центр "Олимп"

КУРСЫ:
•Инспектор ОК. •Архивариус. •Менеджер по персоналу. •Менеджер по рекламе. •Менеджер по сбыту, продажам. •Основы ораторского искусства. •Основы предпринимательской деятельности. •Курс начинающего бухгалтера. •Секретарь-референт.

СЕМИНАРЫ:
1. Способы уменьшения налоговых выплат.
2. Заработная плата, правовые вопросы, расчет, налогообложение.
3. Кадровый учет организаций.
4. Договоры, используемые в хозяйственной деятельности, и др.

ТРЕНИНГИ:
1. Управление переговорным процессом: теория и практика.
2. Стратегическое управление продажами.
3. Управление конфликтом: теория и практика и др.

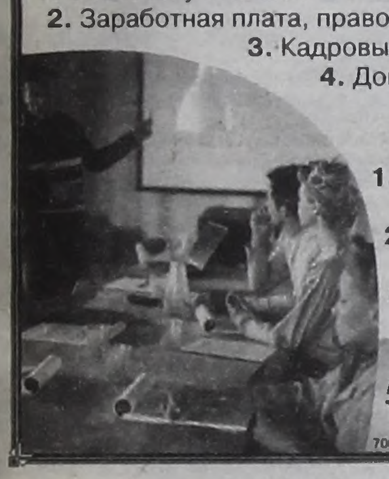

Запись по тел.
566-008, 59-15-38 с 19 до 22 часов.
Ул.Мира, 17а (76 кв-л, д.17а).
7007

Ангарская школа бизнеса, права и искусств
(аккредитация № АА 043146, лицензия № А 053200)
Профессиональная подготовка, второе образование, государственный диплом
БУХГАЛТЕРСКИЙ УЧЕТ И АУДИТ
Готовый бухгалтер с полным знанием 1С (полный пакет документов). Лучших трудоустраиваем.
Обучение в нерабочее время по гибкому графику 3 раза в неделю. Срок обучения – 6 месяцев.
Запись ежедневно с 14 до 18 часов по адресу:
Ангарск, ул.Маяковского, 31 (59 кв-л), тел. 527-597.
7185

«Ангарский оптималист»
Стройность, здоровье, красота, успешность всегда в моде!
Уникальный, проверенный курс **ПОХУДЕНИЯ**, очищения, избавления от зависимостей, дурных привычек и истинная любовь к себе с 21 октября.
Кого беспокоит тяга к алкоголю, постоянно работает группа «АА».
Библиотека ДК нефтехимиков, к. 17.
Тел. доверия: 52-33-60, 53-49-89.
7253

ООО «Альфа-Консалтинг»

Создание юридических лиц	2500
Ликвидация/реорганизация (любые)	от 3000
Абонентское обслуживание юр.лиц	от 2500
Оформление док-тов на зем.участки	от 3000
Строительное лицензирование	7000

Бухгалтерское обслуживание/консультации
Адрес: 30 кв-л, д.4, оф.4, тел. 512-336.
7300



Недвижимость

ПРОДАЖА

КВАРТИРЫ

•1-комн.хрущ. (93 кв-л, д.28, 2 эт., сост.хор.) - 330 тыс.руб. Пейджер 56-46-46, аб. 98250.

•1-комн.хрущ. (95 кв-л, д.13, 4 эт., балкон, тел., сост.хор.) - 330 тыс.руб. Пейджер 56-46-46, аб. 98250.

•1-комн.хрущ. (95 кв-л, д.14, 1 эт., лоджия 6м, сост.удовл.) - 315 тыс.руб. Торг. Пейджер 56-46-46, аб. 98250.

•1-комн.хрущ. (93 кв-л, 1 эт., м.дверь, решетки). Тел. 59-37-53.

•1-комн.хрущ. (93 кв-л, 5/5). Тел.раб. 65-05-75.

•1-комн.кв-ру в Усолье-Сибирском (после ремонта, сантехника новая, м.дверь, решетки) - 125 тыс.руб. Или меняю на кал-гараж. Тел. в Ангарске 53-01-99.

•1-комн.кв-ру в "квартале" под офис (1 эт., угловая). Тел. 54-15-78.

•1-комн.кв-ру (95 кв-л, 3 эт., м.дверь, балкон зареш.). Адрес: 95 кв-л, д.А-104 (за школой).

•2-комн. экспл. кв-ру (94 кв-л, 45,1/28,1/6, 2 эт., комн. и с/у разд., тел., большой балкон, м.дверь, кладовка, мебель). Тел. 52-54-32.

•2-комн.кв-ру улучш. план. в Усолье-Сибирском (р-н Привокзальный, 2 эт., кухня 9 кв.м, лоджия, солн., эл.плита). Или меняю на 1-комн.кв-ру в Ангарске (кроме 1 и 5 эт.). Тел. в Усолье 3-55-48.

•2-комн.кв-ру улучш. план. (32 мрн, 7 эт., балкон, лоджия, теплая). Тел. 51-55-46.

•2-комн.кв-ру улучш. план. (32 мрн, 2 балкона, стеклопакеты, домофон, тел., общ.пл. 59,1, кухня 9,7 кв.м). Тел. 53-62-06.

•2-комн.кв-ру улучш. план. (33 мрн, д.5, 1/5, сост.хорошее) - 550 тыс.руб. Пейджер 56-46-46, аб. 98250.

•2-комн.кв-ру улучш. план. (33 мрн, 6/7, 2 балкона, тел.) - 610 тыс.руб. Пейджер 56-46-46, аб. 98250.

•2-комн.кв-ру в р-не Ц.рынка (3/3, балкон, подвал, тел.). Тел. 51-34-02.

•2-комн.кв-ру в п.Листвянка, 64 км Байкальского тракта (50/30). Тел. в Иркутске 27-56-40.

•Срочно 2-комн.кв-ру (25 кв-л, 1 эт.). Тел. 51-35-66.

•Срочно 2-комн.кв-ру в Ново-Жилкино Усольского р-на (благоустр., 1 эт., 60 кв.м, участок). Недорого. Или обмен на комнату в Ангарске. Тел. 52-37-20.

•2-комн.кв-ру в п.Михайловка Черемховского р-на или меняю на комнату на подселении или в общежитии в г.Ангарске. Тел. в Ангарске 555-838.

•2- и 3-комн.кв-ры улучш. план. на одной площадке (95 кв-л, 113,8/76,1, лоджия, балкон). Или обмен с доплатой. Рассмотрим все варианты. Тел.: 555-373, 550-809 после 22 часов.

•3-комн.хрущ. (207 кв-л, 1 эт., тел.). Тел. 54-67-29.

•3-комн.хрущ. (92 кв-л, 1 эт., тел.). Тел.: 55-13-53, 53-10-60.

•3-комн.кв-ру улучш. план. (85 кв-л, балкон, тел., 3 эт., сост.хорошее) - 680 тыс.руб. Пейджер 56-46-46, аб. 98250.

•3-комн.кв-ру улучш. план. (33 мрн, 5/5). Тел.раб. 65-05-75.

•3-комн. кр.кв-ру (А кв-л, 1 эт., солн., тел., решетки, дв.дв., подвал, ремонт, комн. и с/у разд.). Тел.: 9-68-48, 54-69-63.

•3-комн. кр. кв-ру (81 кв-л, 73/46/7,3, 3 эт., 2 балкона, тел., с/у разд., зимний холодильник, 2 кладовки, мебель). Тел. 52-54-32.

•3-комн. кр. кв-ру (89 кв-л, 2 эт., 76,1 кв.м). Тел. 53-11-75.

•3-комн.кв-ру улучш. план. (219 кв-л, 1 эт., лоджия застекл., м.дверь, тел., пристр.тамбур, 63,4/38,6, в хорошем состоянии). Тел. 547-124.

•4-комн.кв-ру улучш. план. (15а мрн, 1 эт., лоджия 6 м, общ.пл. 87,2 кв.м, кухня 9 кв.м). Тел. 55-73-65.

•4-комн.кв-ру в Савватеевке (благоустроенная, 3 эт., огород). Или меняю на Ангарск. Тел.поср. 54-66-17.

ДОМА

•Усадьбу в Архиреевке (прописка, 25 соток, 2-эт. дом, баня, гараж, 2 теплицы). Тел.: 55-74-86, 57-62-81.

•В п.Байкальске. Тел. 53-44-43 вечером.

•В п.Байкальске (около маг. "Витязь", благоустроенный, шлаколитой, 7х9, гараж на 2 а/м, участок 9 соток) - 1 млн. 200 тыс.руб. Сот. 89025123277.

•Усадьбу в с.Бельск около п.Мишелевка (30 соток земли, рядом р.Белая, 2 дома, подвал, баня, надворные постройки), участок в Иркутске (1,5 сотки). Тел. 53-03-18.

•Усадьбу в Б.Жилкино (дом 6х5 с обстановкой, хоз.инвентарем, 30 соток земли, скважина, прописка). Можно под дачу. Адрес: Б.Жилкино, ул.Клубная, 8а. Тел. 52-76-85.

•В Б.Жилкино (жилой, 30 соток земли, приватиз.). Тел. 61-21-24.

•В п.Выдрино на Байкале (20 соток, постройки, рядом лес, баня). Или меняю на а/м. Тел.: 52-21-23 днем, 824233130 в любое время.

•В п.Китой (дом, летняя кухня, баня, гараж, огород, насаждения, теплица, стайки). Тел. 52-57-21.

•В д.Култук Усольского р-на (30 соток земли, летний водопровод). Недорого. Тел. 56-86-44.

•В Ново-Жилкино (2-эт., из бруса, все надворные постройки, 30 соток земли, водоем для разведения водоплавающих птиц). Тел. 51-27-70 вечером.

•В с.Ново-Черемхово Заларинского р-на (70 кв.м, тел., из бруса, баня, гараж, два сеновала, 4 теплые стайки, огород 3 сотки возле дома, участок 30 соток под картошку, двор заасфальтирован). Или меняю с доплатой на 2-комн.кв-ру в Ангарске. Тел. в Ангарске 51-21-39.

•В Савватеевке и ГАЗ-52. Варианты обмена. Тел. 8-902-1-726-418.

•В п.Северный (65 кв.м, гараж, постройки, все центральное, тел., 6 соток). Тел. 51-23-05.

•В п.Северный (общ.пл. 54 кв.м, центр.отопление, гор./хол. вода, гараж, надворные постройки). Рассмотрим любые варианты. Тел. 67-51-08.

•В Ст.Китое (2-эт., без внутренней отделки, 30 соток). Тел. 65-83-19 вечером.

•В Ст.Ясачной (2-эт., гараж, баня, теплица застекл., 2 парника, все насаждения, вода, свет, 10 соток). Тел. 55-31-18, сот. 8-902-1-725-523.

•В Черемховском р-не (городского типа, 40 соток, баня, гараж, теплицы, сад, хозпостройки, гор./хол.вода, бойлер, скважина, мебель). Или обмен на 1-комн.кв-ру. Тел.: 541-219, 548-510.

ДАЧИ

•В с/о "Ангара" в р-не Суховской (2-эт.дом, теплица 20х5, 10 соток, гараж, баня, колонка). Тел. 53-51-04.

•В с/о "Архиреевка" (конечная остановка авт.№120, 6-я улица, дом, теплица 12 м, колонка, не топит). Тел. 67-62-84 вечером.

•В с/о "Азлита" (дом из бруса, баня, 2 теплицы под стеклом, шикарный огород). Тел.: 55-66-72, 51-06-78.

•В с/о "Азлита" (дом, баня, хозпостройки, 3 теплицы под стеклом, все насаждения, не топит). Тел. 55-48-60.

•В с/о "Байкал" (63-й км Байкальского тракта, д.Никола, рядом строится горнолыжная трасса). Тел. в Иркутске 27-56-40.

•В с/о "Березовая роща". Недорого. Тел.дом. 546-133 вечером.

•В с/о "Виктория" (проезд авт. №5). Тел. 52-59-34.

•В с/о "Железобетон" за Биликтуем около Китоя (12 соток, дом 6х6 и баня 3,6х3,5 из бруса). Тел.поср.53-31-14.

•В Зверево (постройки, 2 теплицы, насаждения, большой участок). Тел. 51-23-59.

•В с/о "Калиновка" в Ст.Ясачной (2-эт.дом из бруса, участок 10 соток, ухоженный). Или меняю на 2-комн.хрущ. Тел. 56-72-16.

•В с/о "Калиновка-4" (6 соток, вагон 9х3 с верандой 9х3,5, метал.теплица под стеклом, скважина, свет, все насаждения). Тел. 59-21-03.

•В п.Китой (усадьба большая, дом, теплицы, все в хорошем состоянии). Тел.: 65-18-62, 56-17-33.

•За старым Китойским мостом (7,2 сотки, 2-эт.дом, гараж, душ, 3 теплицы под стеклом). Тел. 55-34-20.

•В с/о "Лесник" (п.Китой, 6 соток, дом из шлакоблоков 5х6, летний водопровод) - 30 тыс.руб. Тел. 53-09-13.

•В с/о "Лужки" (свет, вода). Тел. 614-187.

•В с/о "Любитель" за 32 мрн (5,5 сотки, дом, теплица, надворные постройки). Тел. 56-01-23.

•В экологически чистом р-не, с/о "Медик" (2-эт. большой дом, баня, гараж, насаждения) - 120 тыс.руб. Торг. Тел. 52-22-95.

•В с/о "Медик" в Широкой пади (6 соток, дом, калгараж, баня, теплица, хозпостройки, насаждения). Тел. 54-30-02.

•В с/о "Монтажник" за старым Китойским мостом (6 соток, дом, летняя веранда, гараж, подвал, теплица 4,5х20, свет, летний водопровод, печное отопление). Тел. 52-33-90.

•В с/о "Нефтяник" в р-не Сангородка (дом, баня, теплица, летний водопровод). Тел. 56-20-66 вечером.

•В с/о "Нива" (дом из бруса, веранда, мансарда, гараж). Тел. 54-53-99.

•В с/о "Нива" (9,5 сотки, недострой.дом, баня, теплицы). Тел. 54-69-44.

•В Ново-Ясачной (дом 8х5 из бруса, гараж, баня, подвал, скважина с насосом, душевая с баком 2 куб.м, 2 теплицы под стеклом, метал.забор, свет, вода, насаждения). Тел. 51-25-74.

•В Подсочке (9 соток + 6 соток под картошку, баня, сарай, 2-эт.дом вместе с гаражом, все насаждения). Тел. 53-46-83.

•В с/о "Притока" в р-не института биофизики (дом, баня, 2 теплицы). Тел. 55-23-29.

•В с/о "Родник" (летний дом, теплица, сруб бани). Тел. 54-52-50.

•В с/о "Родник" (все постройки, насаждения). Тел. 59-30-41.

•В с/о "Сибиряк" (хорошая, 10 соток, дом, баня, гараж, 3 теплицы под стеклом, кусты, цветы многолетние). Тел. 52-85-44.

•В с/о "Сосновый бор". Тел. 51-02-97.

•В с/о "Сосновый бор" за Б.Жилкино (2-эт.дом, 2 теплицы, баня, насаждения) - 15 тыс.руб. Конт.тел.: 59-38-77, 55-87-41.

•В с/о "Сосновый бор-9" (10 соток, сухое место, дом, гараж, сарай, кладовая, теплицы, кусты, ягода, все в отличном состоянии, свет, вода). Тел. 53-18-98.

•В с/о "Спутник-3" за "кварталом". Тел. 54-52-80 в любое время.

•В с/о "Таежное" (15 соток, домик и строит.вагончик с верандой, гаражом, баня, все насаждения, ухожена, не топит). Недорого. Тел. 55-58-16.

•В с/о "Таежное". Или поменяю на гараж. Тел. 56-29-51.

•В с/о "Утес". Тел.: 53-25-73, 53-14-59.

•В с/о "Утес" (дом, 3 теплицы, сарай, гараж, все насаждения, бани нет). Тел. 53-74-96.

•В с/о "Черемушки" за старым Китойским мостом (ул.8, уч.306, 8 соток, дом, баня, сарай, 2 теплицы, насаждения, вода, свет). Тел. 52-22-64.

•В с/о "Энергетик" в черте города (6,3 сотки, дом, теплица). Тел. 51-87-17 после 21 часа.

•В с/о "Юбилейное-2" (п.Юго-Восточный, 8 соток, дом каменный, подвал, теплицы, летняя кухня, насаждения, участок под картошку 6 соток). Тел. 53-20-83.

•В с/о "Юбилейное" (9 соток, 2-эт.дом, гараж, баня, теплица, свет, вода, газ, парник, беседка, от ост. авт. №7 5 минут). Тел. 54-03-73.

•В с/о "Ясная поляна". Тел. 56-03-67.

•Дачу (дом, калгараж, баня, теплицы, стайки). Или меняю на гараж. Тел. 55-62-46.

•Дачу. Или поменяю на 1-комн.кв-ру. Тел.: 58-73-84, 57-84-91.

•Дачу в черте города по договоренности (нужна засыпка). Тел. 67-69-42.

УЧАСТКИ

•В с/о "Архиреевка" (8-я улица, теплица, парники, насаждения, туалет, бочки под воду, весь инструмент для работы). Тел. 54-57-57.

•В с/о "Архиреевка-3" (небольшой дом, банька, 15 соток, 2 теплицы, парники, свет) - 35 тыс.руб. Тел.: 55-72-05, 54-11-27, 55-18-85.

•Срочно землю под строительство (19 км Байкальского тракта, 15 соток, 2 км до залива). Тел.раб. 67-69-86.

•В с/о "Березка-2" (пос.Юго-Восточный, 2-эт. кирпичный подвал, теплица, вода, свет, все насаждения). Тел. 89025196232.

•В п.Выдрино (приватиз., постройки, 20 соток земли, государственное св-во собственности). Тел.: 52-21-23 днем, 824233130 в любое время.

•В с/о "Еланское" (9 соток, свет, вода, деревянный вагончик 3х7 с пристр.срубом 5х5, 2 теплицы). Тел. 52-47-77.

•В с/о "Еловка" (между ТЭЦ-10 и Совхозной). Тел. 67-64-51 вечером.

•За Китоем (6 соток, 5,5х5, кладовки, теплица, смородина, ранет, полукультурка, крыжовник, вишня). Тел. 53-39-76.

•В с/о "Луч" (12 соток, большая теплица, времянка, сруб домика, скважина, все посадки) -10 тыс.руб. Тел. 61-83-05 после 21 часа.

•В п.Мегет (ост. "Экспедиция", 13,5 сотки) под строительство. Тел. 51-16-19.

•В п.Набережный (ст.Биликтуй, 15 соток). Тел. 67-36-24.

•В с/о "Надежда" (20 соток, свет, вода, чистый воздух, хорошо удобренная земля, хорошо плодоносит клубника, малина, все насаждения). Тел.: 53-51-01, 52-83-68.

•В экологически чистом месте в с/о "Надежда" в сторону Савватеевки (вода без перебоев, 10 соток). Недорого. Тел. 53-68-25.

•В с/о "Надежда-3" (10 соток, хорошо удобренная земля, чистый воздух, свет, водопровод, насаждения, туалет) - 7000 руб. Тел. 555-067.

•В с/о "Нефтехимик" зем.участок и дачу в с/о "Калиновка-5". Тел. 507-359.

•В с/о "Подснежники" в р-не Мегета (8 соток). Дешево. Тел. 52-55-59.

•В с/о "Сосновый бор" (20 соток, скважина, вагончик). Тел. 53-59-65 вечером.

•В Ст.Китое (насаждения, 20 соток, свет, вода). Тел. 56-89-25.

•Для индивидуального строительства в Ст.Китое (ост. "Карьер", сруб 4х6, 25 соток). Тел. 52-81-56.

•В Ст.Ясачной (10 соток, вагончик, вода). Или один вагончик. Тел.: 53-70-95, 57-71-85.

•В с/о "Хвойное" (сарай, будка, насаждения). Тел. 51-83-98.

•На о.Ясачный (6 соток). Недорого. Тел. 52-57-53.

ПОКУПКА

•Комнату в Цемпоселке или Шеститысячнике. Недорого. Тел. 52-81-56.

•Комнату на подселении. Варианты. Тел. 54-69-63.

•1-2-комн.кв-ру. Тел. 65-05-75.

•2-3-комн.кв-ру в "квартале" (не 1 эт.). Тел. 595-175.

•3-4-комн.кв-ру. Тел. 55-70-76.

•Плановый участок под постройку дома в п.Байкальск или Северный. Тел. 52-28-40.

•Небольшой участок с летним домиком в с/о "Калиновка-2, 3". Тел. 52-29-54.

Аренда

СНИМУ

•Пожилая женщина 1-комн.кв-ру на длительный срок с тел. Тел. 52-88-71.

•1-комн.кв-ру с тел. в р-не улицы Чайковского или Ворошилова. Тел. 53-07-02.

•1-комн.кв-ру с тел. в 85, 84, 95 кв-лах. Тел. 56-15-45.

•Семья 1-комн.кв-ру (солн., с тел.). Тел. 65-14-22.

•1-комн.кв-ру с мебелью. Оплата помесячно. Своевременную оплату, чистоту гарантирую. Тел.: 65-23-85, 89025-787-719, Анна.

•1-2-комн.кв-ру в р-не 85 кв-ла. Тел. 890-21728152.

•2-комн.кв-ру в старой части города. Тел. 645-459.

•2-комн.кв-ру в 7, 7а мрн. Тел. 53-31-70.

•2-комн.кв-ру в 177, 178, 182, 188 кв-лах, 33 мрн. Тел. 59-16-74.

СДАЮ

•Комнату (211 кв-л). Тел. 55-60-08.

•Комнату (желательно одинокой женщине, 29 мрн, м.дверь, со стороны окон охрана) на длительный срок. Оплата договорная. Тел.поср.: 56-53-53, 56-85-93.

•Комнату. Или продам. Тел. 56-88-21 вечером.

•Комнату в 3-комн.кв-ре (17 мрн, 1 человек) - 1000 руб. Тел.поср. 65-23-36.

•Порядочной одинокой девушке без вредных привычек комнату для проживания. Тел. 67-02-43.

•Комнату на подселении (1 эт., в центре) - 1300 руб. в месяц. Адрес: 74 кв-л-7-20.

•1-комн.кв-ру (частично меблированная). Тел. 51-69-67.

•1-комн.кв-ру улучш. план. (12а мрн, рядом к/т "Родина", тел., м.дверь, решетки, на две стороны, мебель) на полгода - 2700 руб. в месяц. Оплата вперед. Тел. 55-19-51.

•2-комн.кв-ру в "квартале" (комн.разд., меблированная). Тел. 54-24-61.

•2-комн.кв-ру (91 кв-л) на год и более. Оплата за полгода вперед - 3000 руб. в месяц. Тел. 55-91-11 после 17 часов.

•Дом в п.Китой. Тел. 55-44-55.

Бытовая техника

ПРОДАЖА

•Холодильник ШХ 4-створчатый - 4000 руб. Тел.: 51-46-15, 52-72-06.

•Холодильник "Бирюса" б/у. Дешево. Тел. 51-84-09.

•Холодильник "Бирюса", и/п "Сега-2". Все в хорошем состоянии. Тел. 53-83-95.

•Холодильник "Юрюзань-207" б/у, в хорошем состоянии. Тел. 54-43-06.

•Холодильник "Бирюса" (одна морозильная камера) в хорошем состоянии. Тел. 54-55-31 до 20 часов.

•Холодильник "Бирюса" старого выпуска (высота 1,2 м),в рабочем состоянии. Недорого. Тел. 593-004.

•Холодильный компрессор 380В, инвалидную коляску б/у. Тел. 59-33-47.

•Холодильник "Бирюса-6" б/у, в хорошем состоянии - 2000 руб. Тел. 69-83-63.

•Холодильник "Минск" (2-камерный, в хорошем состоянии). Тел. 67-17-21.

•Стиральную машинку-малютку "TEFAL" с программным управлением. Тел. 53-37-90.

•Стиральную машинку "Малютка-2" (новая), ручную швейную машинку "Подольск". Тел. 53-79-53.

•Стиральные машины: "Малютка" - 700 руб., с центрифугой (треб. ремонт) - 1000 руб. Тел. 53-95-87 после 18 часов.

•Стиральную машинку "Малютка" - 1000 руб. Тел. 54-71-00.

•Стиральную машину "Белка-1014" (новая, в упаковке) - 2500 руб. Пейджер 56-46-46, аб. 99214.

•Стиральные машины "Сибирь" с центрифугой, "Малютка" б/у, в хорошем состоянии. Тел. 65-81-32.

•Стиральную машинку п/а "Эврика", гладильную машинку "Калинка". Тел. 67-73-62.

•Цветной п/п телевизор, диаг. 51 см, в хорошем состоянии - 1500 руб. Торг. Тел. 51-59-37 после 18 часов.

СОВЕТ СПЕЦИАЛИСТА

БЕЛЬЁ, И НЕ ТОЛЬКО

Вот и лето пролетело,
всё осталось
Позади, но мы-то знаем -
Лучшее, конечно, впереди.

Услышав слова из современной песни, трудно представить, что лучшее впереди. Зима-то не за горами. Снег, леденящий ветер, простуды... Но она не застанет нас врасплох: укутаемся потеплее, запасёмся клюквенным вареньем и на улицу нос не покажем.

Холодное время года - это не повод отлёживаться дома и проводить по пять часов у голубого экрана. Так считает продавец отдела "Целебный Дар" Наталья Кобыльникова:

- Ни для кого не секрет, что именно зимой так хочется комфорта, уюта, покоя. И не только дома. Есть два пути добиться этого. Первый: надеть на себя "тридцать три" одёжки, передвигаться только на маршрутках, а об активном отдыхе только мечтать. Второй: купить специальное бельё, которое сочетает в себе домашний уют и свободу движения одновременно.

- А как называется это бельё?

- Термосберегающее и влаговыводящее. Это функциональное нижнее бельё, разработанное фирмой GUAHOO (Финляндия), основным назначением которого является сохранение тепла и/или отвод влаги с поверхности тела.

- В чём проявляется уникальность этого белья?

- Первое свойство - обеспечение максимума тепла без избыточного веса и объёма изделия. Особая технология вязания полотна позволяет задерживать воздух, который, соприкасаясь с телом, нагревается до комфортной температуры. Таким образом, образуется специальная тёплая, защитная прослойка между кожей и внешней средой.

Второе свойство - отвод влаги с поверхности тела. Это позволяет снизить теплопотери организма в холодную погоду, добавляет ощущение комфорта и защищает организм от переохлаждения и перегрева. Разработчики добились этого, используя большую толщину ткани, определённую комбинацию материалов, многослойное строение белья.

- Из какого материала изготавливается это чудо-бельё?

- В зависимости от назначения оно может быть выполнено из полиэстера, полипропилена, шерсти, хлопка или их сочетания и т.д. Полностью синтетические материалы лучше отводят влагу, более долговечны. Добавление хлопка или шерсти делает бельё более приятным на ощупь, что больше подходит для повседневного использования.

- Где ещё применение термобелья просто необходимо?

- Для занятий спортом как в зале, так и на улице, на охоте, рыбалке, активном отдыхе и т.д. Производители позаботились как о мужчинах, так и о женщинах и подростках. Есть разные размеры и цвета.

- Специальное бельё требует специального ухода?

- Вовсе нет, достаточно соблюдать несложные рекомендации: стирка при температуре не выше +40 градусов, не использовать моющие средства с содержанием хлора, не гладить. И бельё вам прослужит долгие годы.

Термобельё GUAHOO - шаг к свободе, надёжности, комфорту.

Отделы "ЦЕЛЕБНЫЙ ДАР":
- ***ТД "Лола", 6 мрн, 1 этаж, справа;***
- ***"Универмаг", 1 этаж, справа.***

Бытовая техника

ПРОДАЖА

- Телевизоры "Supra" (Япония) б/у - 3000 руб., цв. "Вэлс" б/у - 1500 руб., ч/б "Каскад" - 1000 руб., ч/б "Рекорд" б/у - 300 руб. Тел. 52-41-37.
- Два телевизора цв., ламповые, диаг. 61 см, в рабочем состоянии - 1000 руб. за один, телевизор ч/б - 500 руб. Тел. 53-41-28.
- Телевизор "Supra" (Япония, диаг. 51 см), муз.центр "Пионер". Тел. 54-97-04.
- ТВ "Фунай", диаг. 51 см, в хорошем состоянии. Тел. 56-65-23.
- Имп. цв. телевизор в отл.сост., с документами. Недорого. Тел. 59-49-77, сот. 8-902-7600-511.
- Телевизор для авто 5 "Digital LCD Mini TV" (новый, коробка) - 5000 руб. Тел. 8-904-658-0497.
- Видеомагнитофон "Сони" (4 головки) - 2000 руб. Тел. 58-75-75.
- Пишущий видеоплеер "JVC" (новый, караоке), сотовый телефон с мая 2004 г. "Моторола С200", вычислительную машину "Агат-9" (монитор, клавиатура, синтезатор). Тел. 51-10-75 после 18 часов.
- Видеоплеер "DAEWOO" б/у. Тел. 52-89-44.
- Видеодвойку "Шарп" б/у, в хорошем состоянии, диаг.37 см. Тел. 53-66-54.
- Видеокамеру "Самсунг" (3 года гарантии, пульт д/у, Hi 8, 2 кассеты, коробка с паспортом, все шнуры, б/у 1 год). Недорого. Тел.: 559-753, 642-726.
- DVD-плейер "JVC" б/у 1,5 года, всезонный - 6000 руб., полку под видео- аудиоаппаратуру (стекло, большая). Недорого. Тел. 59-21-37.
- ПК "Athbon-950" Mhz/ASUS-A7V-E/256 Mb/20Gb/Radeon 9000 PRO 128Mb/Samtron-55E, полная комплектация - 12500 руб. Торг. Тел. 53-26-30.
- ПК "Пентиум-2" (32 ОЗУ, НДД 20 Гб, звук, вибро 16С, видео, СД, колонки, монитор LG14, клавиатура, мышь - 5000 руб. Тел.: 564-088, 89021740108.
- ПК "Селерон-850" Mhz, 3,5Gb, видео, 32Мб, DIMM 128 Mb, "Самсунг" 15", CD-ROM - 10 тыс.руб. Тел. 61-45-76.
- P-200 MMX, 64 Мб RAM, видео S3 Trio 2x/3D, 4 Мб, HDD 2,2 Гб, Sound SB 16, CD-ROM, Floppy, клавиатура, мышь, колонки, монитор "Филипс-105S" - 8 тыс. руб. Тел. 8-902-515-58-79, спросить Ирину.
- ПК, сотовый, ноутбук, телевизор. Тел. 54-88-66.
- Руль для ПК (новый, все навороты) - 1000 руб. Тел. 51-66-25, Артем.
- Видеокарту Microstar G2TiVX Pro-VT AGP 4X (64 Мб DDR, ТВ вход/выход), диски с драйверами и играми, шнур, коробка - 2500 руб., торг. Тел. 8-902-576-13-77, Сергей.
- И/п "Денди" - 250 руб., картриджи - 20 руб./шт. Тел. 51-92-01.
- И/п "Сега-Дримкаст", диски - 4000 руб. Торг. Тел. 52-89-44.
- И/п "Сега-мега-драйв-4" (2 джойстика, 11 картриджей, книга кодов, в отл.состоянии) - 900 руб. Тел. 53-69-43.
- И/п "Сега Genissis-3" (джойстик, картриджи) - 600 руб. Тел. 52-68-11 после 17 часов, Сергей. лоджия,
- И/п "Sony PS" + 30 дисков. Цена договорная. Тел. 54-25-52.
- И/п "Sony Плейстейшн" + карта памяти, джойстик, диски - 3000 руб. Торг. Тел. 56-87-23.
- И/п "Сони-Плейстейшн" (аналоговый джойстик, карта памяти, 20 дисков) в отл.состоянии. Тел. 61-44-76.
- И/п "Сони-Плейстейшн" (2 джойстика, 2 карты памяти, взломщик кодов, диски). Тел. 65-23-20.
- Муз.центр "LG" (3 CD, радио AM, FM, 2-кассетная дека) - 3000 руб. Тел. 53-34-18, Александр.
- Муз.центр "Айва" Z-M2800, 5 CD, караоке, 2 деки, регулируемый графич.эквалайзер, опорная высмощность 2х150Вт, фронтальная 180 акус.система. Тел. 54-30-91.
- Муз.центр "Виктор LVC MX-M-100" (Япония, радио, часы, 2 деки, караоке, система супер BASS, 80W). Тел. 54-39-34, Артур.
- MP-3 плейер "Sony" 128Мб. Тел. 55-83-00.
- Карманный радиоприемник. Тел. 59-35-26 вечером.
- Швейную машинку "Чайка 142М" (тумба, ножной и эл.привод) - 2000 руб., гладильную новую машинку "Калинка" - 1000 руб. Тел. 54-76-36 после 18 часов.
- Швейную электрическую машинку на педали "Подольск". Недорого. Тел. 55-77-14.
- Швейную машинку б/у 1200 "Чайка-3" (г.Подольск, ножная, в тумбе, в рабочем состоянии). Тел.: 8-902-512-95-18, 566-855.
- Швейную машинку класса 1022 б/у, отл.состояние. Тел. 65-81-49.
- Швейную ручную машинку. Тел. 67-65-28.
- Гладильную машинку "Калинка". Тел. 55-14-63.
- 4-конф.газовую плиту (газовая духовка, в хорошем состоянии). Тел. 67-17-21.
- 4-конф. газовую печь б/у, в хор.состоянии, холодильник на запчасти. Недорого. Тел. 51-46-23 после 18 часов.
- Настольную газовую мини-плиту для дачи и походов - 500 руб. Тел. 53-55-55.
- Газовую маленькую печь с баллоном. Тел. 54-75-70.
- Эл.плитку "Мечта" в хорошем состоянии. Тел. 55-08-20.
- Эл.духовку "Скарлетт", эл.соковыжималку-шинковку садовую. Тел. 55-88-32 вечером.
- Эл.печь с духовкой (50х70 см, новая, удобна для дома и дачи) - 2500 руб. Тел. 54-55-17.
- Микроволновую печь "Самсунг" (20 л) б/у. Тел. 517-649.
- Вытяжной шкаф (Италия, цвет черный, состояние хорошее) - 500 руб. Тел. 52-73-23.
- Сотовые телефоны "Alkatel-525" и 535, новые, в упаковке. Цена договорная, радиотелефон "Панасоник". Тел. 56-22-27.
- Сотовый телефон "Моторола-С200" (новый, на гарантии, куплен в июне 2004 г., документы все есть). Тел. 53-18-87.
- Сотовый телефон "Нокиа-6360" (ИК-порт, кож.чехол, АОН, диктофон, тариф "Супер Фора") - 3600 руб. Тел. 505-708.
- Сотовый телефон "Нокиа" с городским номером (зарядное устройство, чехол, 2003 г.вып.) - 1400 руб. Тел.дом. 69-57-56.
- Сотовый телефон "Нокиа-3310" (новый, документы, на гарантии, зарядное устройство, тариф "Федеральный" БВК) - 3300 руб. Тел. 89021722102.
- Новый сотовый телефон "Sagem-MYX2" (гарантия, цветной дисплей, полифония) - 3300 руб. Тел. 52-89-44.
- Сотовый телефон "Самсунг-N620" (полифония, голосовой набор, органайзер, игры, Интернет, тел.книга на 500 номеров). Тел. 89021720726.
- Сотовый телефон "Самсунг Т-500" (новый, женская модель, цвет красный, раскладушка, 2 дисплея, внутренний цветной, полифония, диктофон, голосовой набор, Интернет, наушники, чехол, зарядное) - 8000 руб. Конт.тел. 8-902-174-1793.
- Сотовый телефон "Сименс-С45" (кож.чехол) - 1800 руб. Тел. 53-20-83.
- Сотовый телефон "Сименс-С62" (новый, цветной дисплей, полифония, в упаковке, подзарядник, чехол, документы, на гарантии). Тел. 55-29-35.
- Сотовый телефон "Сименс-С35" (чехол, зарядное устройство, в отличном состоянии). Цена без подключения 1800 руб. Тел.: 89021722102.
- Сотовый телефон "Сименс-С45" (голубая подсветка) - 2000 руб. Тел.: 8-902-1740-913, 53-53-91, Игорь.
- Сотовый телефон "Сименс-А60" (цветной, полифония, на гарантии, чехол, ТЕЛЕ 2) - 3000 руб. Тел.: 8-902-1-740-913, 53-53-91, Игорь.
- Сотовый телефон "Сименс-С35" (новый, чехол, шнурок, зарядное устройство) - 1400 руб. Тел. 8-904-3-540-231.
- Сотовый телефон "Сони-Эриксон Т-230" (цветной дисплей, полифония, закаченные мелодии, картинки, ПК шнур) - 3500 руб. Тел. 89021742278.
- Сотовый телефон "Эриксон R300LX" (состояние хорошее) - 1200 руб. Тел. 52-57-60 после 19 часов, Андрей.
- Тарифы БВК "Подарок" (222 минуты), "Деловой". Тел. 52-46-52.
- Сим-карту "Бизнес-15" (номер городской, легкий). Тел. 54-14-99 после 16 часов.
- Сим-карту БВК "Бизнес-15" - 1000 руб. Тел. 67-13-41.
- Зарядное устройство для телефона "Моторола-Т192" - 150 руб. Тел. 54-65-29 вечером.
- Зарядное устройство для сотового телефона "Philips Fisio 120" - 100 руб. Тел. 54-67-19.
- Телефонный аппарат дисковый. Тел. 53-74-96.
- Радиостанцию 37РТ-0,5-2-ОМ "Недра-3". Тел. 54-94-98.
- Радиостанцию "ALAN-19" (27 мГц, 40 каналов) - 500 руб. Адрес: 8 мрн-11-7.
- Пейджер "Миллениум" (4-строчный, подключен к "Автос-Пейдж", с документами, почти новый). Недорого. Тел. 51-88-43.
- Пейджер "Миллениум" (4-строчный, б/у). Недорого. Тел. 55-29-35.
- Пейджер "Навигатор" (2-строчный, 12 мелодий, вибрация, 3 будильника, в хорошем состоянии, подключен) - 400 руб. Тел. 56-40-48.

ПОКУПКА

- Морозильную камеру и небольшой холодильник. Тел. 51-28-67.
- Холодильник, морозильную камеру. Тел. 558-359.
- Имп. цв. ТВ в неисправном сост. с документами. Тел. 59-49-77, сот. 8-902-7600-511.
- Адаптер к видеокамере "Шарп" Viewcam Z(VL-Z). Тел. 8-9021-774-128.
- Диск для ПК "Миг-29". Дорого. Тел. 67-63-89, Игорь.
- Сотовый телефон "Моторола-Т190" (в пределах 1000 руб.). Тел. 89021740895.

Детский мир

ПРОДАЖА

- Велосипед 3-колесный б/у, в отл.сост. - 250 руб. Тел. 515-315.
- Велосипед "Стелс" с двумя дополнительными колесиками (от 4 до 7 лет) - 1500 руб. Тел. 649-801.
- Сидячую коляску в хор.сост. - 1000 руб., торг. Тел. 515-313.
- Коляску "зима-лето" (3 положения спинки, короб съемный, колеса большие, темно-синяя в белый горошек) - 1500 руб., торг. Тел. 51-63-59.
- Коляску "лето" (белая, Корея) - 1500 руб. Тел. 52-60-95 вечером.
- Коляску б/у. Тел. 52-70-93.
- Коляску "зима-лето" б/у (зеленая, регул.ручка) в хор.сост. Тел. 52-72-86.
- Коляску-трансформер "зима-лето", прыгунки (Германия) б/у, в хор.сост. Тел. 52-80-86.
- Коляску "лето" (Польша) б/у - 500 руб. Тел. 53-31-70.
- Коляску "зима-лето" (3 положения, съемный короб, можно носить как сумку, колыбельная, корзина под продукты, синяя в цветную клетку). Недорого. Тел. 53-36-52.
- Коляску "зима" (ГДР, синяя). Тел. 53-48-01.
- Коляску-трансформер "зима-лето" (Польша, большие колеса, перекидная ручка, дождевик, сетка под продукты, синяя в клетку) - 4000 руб., торг. Тел.: 8-902-5-197616, 54-23-58.
- Коляску-трансформер. Тел. 54-88-66.
- Коляску "зима". Тел. 55-34-51.
- Коляску "зима" - 500 руб., коляску "зима" - 1000 руб., конверт (нат.мех) - 700 руб., прыгунки - 170 руб. Тел. 55-38-27.
- Коляску-трансформер прогулочную (тракторные колеса, дождевик, чехол, пр-во Польши), б/у 6 мес., в отл.сост. - 3000 руб. Тел. 55-57-63.
- Коляску "зима-лето" (х/б) недорого, комбинезон на синтепоне б/у для мальчика 3-5 лет, р.104, пр-во Германии. Тел. 56-55-46.
- Коляску "зима-лето" (3 положения спинки, переносная сумка, цвет синий) - 2000 руб. Тел. 56-56-81.
- Коляску "зима-лето" (серебристая, большие колеса, сумка для продуктов, 3 положения спинки) - 3800 руб., торг. Тел. 56-64-27 с 12 до 20 часов.
- Коляску "зима" (сумка, съемный короб, подъемная спинка, дождевик, вентиляция, пр-во Италии) - 3000 руб. Тел. 56-76-25.
- Коляску "зима-лето" (3 положения спинки, съемный короб) недорого, вещи (до 3 лет). Тел. 56-79-69.
- Коляску б/у "зима-лето" (3 положения спинки, х/б, синяя с желтыми мишками). Тел. 57-52-27, спросить Веру Анатольевну.
- Две коляски: "зима-лето" (съемный короб) и трансформер (много функций, современный дизайн, тракторные колеса) в отл.сост. Недорого. Тел. 614-206.
- Коляску-трансформер "зима-лето" (Германия, сумка, регул.ручка, тракторные колеса, сине-бежевая клетка, утепл. короб с матрасом) в отл.сост. - 4500 руб. Тел. 640-331.
- Коляску "зима-лето" (имп., синяя с рисунком, съемный короб, колеса средние) в хор.сост. - 1000 руб., торг. Тел. 67-27-26.
- Коляску "зима-лето" (трансформер, новая). Тел. 67-17-21.
- Коляску "зима-лето" (пр-во России), стульчик (пр-во Китая). Тел. 67-41-48.
- Коляску-трансформер "зима-лето" (Польша, цвет темно-синий) - 4000 руб. Тел. 67-62-75.
- Коляску "зима-лето" (большие тракторные колеса, 3 положения спинки, перекидная ручка, дождевик, москитная сетка, цвет темно-синий с бордовым) в отл.сост. - 4500 руб. Тел.: 8-902-512-95-18, 566-855.
- Кроватку с матрацем б/у, в отл.сост. - 700 руб., торг. Тел. 53-45-70.
- Кроватку деревянную, вещи (до 1 года). Все в хор.сост. Тел. 59-43-56.
- Кроватку деревянную (светлая) - 700 руб., матрац ортопедический (высокий) - 500 руб. Тел.: 8-902-5-197616, 54-23-58.
- Светлую резную красивую кроватку (делается люлькой) б/у, в отл.сост. + матрац. Тел. 677-549.
- Новый деревянный стол-стульчик - 650, 850 руб. Тел. 55-56-34.
- Рюкзак-"кенгуру" в отл.сост. для ношения ребенка - 350 руб. Тел. 640-331.
- Дубленку для девочки, р.42-44, Корея, цвет черный, средней длины, в хор.сост. Тел. 526-148.
- Дубленку для мальчика 6-7 лет, нат., в хор.сост. - 1000 руб. Тел. 53-99-02.
- Дубленку для мальчика 8-10 лет ("пилот", Турция, кусочками) б/у, в хор.сост., недорого, обувь и одежду. Тел.: 559-753, 642-726.
- Шубку мутоновую (р.28, черная) б/у. Тел. 53-60-25.
- Шубки: мутоновая б/у (на 1-3 года), цигейковая (на 3-4 года), мутоновая б/у (на 6-8 лет). Тел. 53-64-42.
- Шубку мутоновую для ребенка от 6 мес. до 2 лет, шапку кроличью. Тел. 53-91-65.
- Шубу мутоновую для ребенка 5-7 лет, немного б/у. Тел. 55-72-34.
- Шубки мутоновые, р-ры 26, 28-30, б/у, в отл.сост. Тел. 61-42-06.
- Шубку мутоновую для ребенка до 2 лет, черная, в хор.сост. - 700 руб., торг. Тел. 650-673 после 18 часов.
- Шубки (нат.мех, на 1-3 года). Недорого. Тел. 67-00-75.
- Шубу мутоновую (р.24, бежевая с пятнами), комбинезон (р.24, цвет голубой, отстегиваются варежки и пинетки, пр-во Белоруссии). Все в отл.сост. Адрес: п.Байкальск, ул.Лобачевского, дом 5.
- Пихору б/у для девочки 8-9 лет. Недорого. Тел. 53-34-47.
- Комбинезон-конверт (до 1 года, нат.мех) - 700 руб. Тел. 51-75-67.
- Комбинезон "осень-зима" (рост 74, от 6 мес. до 1,5 лет, фирменный, мех отстегивается, красивый) - 1300 руб. Тел. 51-91-06.
- Комбинезон (исх.мех, до 1,5 лет, синий, с отделкой, новый). Недорого. Тел. 522-442.
- Комбинезон осенний для девочки от 6 мес. до 2 лет - 300 руб., зимний комбинезон (нат.мех) - 1500 руб. Тел. 53-91-65.
- 2 костюма-тройки для мальчика 7-9 лет, б/у, в отл.сост. Недорого. Тел. 55-97-91 вечером.
- Вещи б/у для девочки от полугода до 2 лет. Недорого. Тел. 53-11-72. Пейджер 56-46-46, аб. 5419.
- Вещи для мальчика 6-8 лет: теплые рубашки, кофты, брюки, толстовки. Б/у, в отл.сост. Тел. 677-549.
- Вещи для двойняшек до 2,5 лет: комбинезоны, кроссовки, шубки б/у. Тел. 67-76-90.
- Норковую шапку для девочки 10-12 лет - 500 руб. Адрес: 25-10-6.
- Валенки, цвет черный, р.23 - 150 руб. Тел. 53-49-62.
- Туфли для девочек, р-ры 36, 35, 36, немного ношеные. Тел.дом. 65-83-73.

ПОКУПКА

- Кроватку. Тел.: 55-01-23, 8-902-1-742278.

Разное

ПРОДАЖА

- Темно-синий вельвет в мелкий рубчик, 8 м - 400 руб. Тел. 54-76-63.
- Отличный собачий пух. Тел. 554-654.

ВСЕ ДЛЯ ДОМА

- Палас (5х2), немного б/у, в хорошем состоянии. Недорого. Тел. 51-88-43.
- Одеяло на ватине, взрослое. Тел. 52-41-37.
- Б/у плафоны разные, бра и подвесные светильники, настольную лампу. Дешево. Тел. 52-69-41.
- Два байковых взрослых одеяла, новые - 200 руб. за оба, два п/шерстяных взрослых одеяла, новые, голубые - 200 руб./шт. Тел. 54-76-63.
- Кофеварку, обогреватель для дачи, эл.счетчик, агрегат от холодильника "Юрюзань", плитку керамическую 30х30 см. Тел. 549-035.
- Люстру 3-рожковую (2 шт.), лампы дневного света ЛБ40 и 20, кабель разный. Тел. 55-08-20.
- Камин, светильники дневного света, пылесос "Ракета", эл.счетчик новый со щитком. Тел. 55-08-20.
- Ковры (3х4, 2,5х3,5, 2х3), палас 2х3, винный набор "Богема", кофейный сервиз "Мадонна", цв.керам.вазу (высота 45 см, красивая).Недорого. Тел. 55-13-32.
- Ковер шерстяной (172х250). Тел. 55-14-63.
- Два матраца (90х190), немного б/у, матрац детский (130х65) б/у, подушки перо-пуховые (70х70, 60х60), торшер. Тел. 59-21-03.
- Четыре кухонных ножа с хорошей пилочкой сталью и оригинальными ручками - 500 руб. Можно по одному. Тел. 59-32-03.

ДЛЯ ДАЧИ, УСАДЬБЫ

- Металлическую теплицу 5х10 - 7000 руб. Тел.раб. 52-34-26.
- Вагончик (3х5) б/у. Тел. 53-59-65 вечером.
- Печь для бани. Дешево. Тел. 56-08-25.
- Печку-буржуйку из толстого металла (40х40х70) - 1500 руб. Тел. 56-89-25.
- Банки 3 л, бутыль 10 л. Тел. 67-70-63.

СТРОИМ, РЕМОНТИРУЕМ

- Решетки на окна (1485х1350), батареи стальные "Аккорд" для отопления (дл.730-930 мм), трубы стальные 60х4 и 20, на резьбе. Тел. 51-25-74.
- Батареи (6 секций) чугунные. Тел. 65-27-62.
- Лестницу приставную из дерева, дл. 3,5 м, дверь межкомнатную (2х0,8 м), тележку ручную на двух колесах, тисы слесарные большие. Тел. 51-25-74.
- Мойку без тумбочки, в упаковке, новая, нержавейка, 60х80, в магазине дороже. Тел. 51-55-46.
- Кирпич б/у, 500 шт., центрифугу новую. Недорого. Тел.дом. 53-26-68.
- Красивую раковину с ножкой, рисунок незабудки. Недорого. Тел. 53-76-85.
- Комплект стеновых панелей для строительства коттеджа или гаража. Недорого. Или обмен на дорожные плиты. Тел. 54-40-85 после 20 часов.
- Металлические заборные ворота, двухстворчатые, 2х1,5 одна часть, общая 4х1,5, обтянуты сеткой-рабицей, соединены металлическими уголками. Тел.: 54-63-05, 56-53-75 до 20 часов.
- Бревна диам. 300, 400 мм, длина 10 м (20 шт.). Тел. 54-73-76 вечером.
- Ворота гаражные деревянные, обиты железом, 290х190, рамы 1300х1400. Дешево. Тел. 54-94-98.
- Рамы на балкон, двери входные (2010х840х80, 2010х810х140). Тел. 56-03-26.
- Мойку с тумбой белого цвета, пластик, 60х80. Тел. 67-49-14.
- Деревянные блоки (3 шт., 149х150), балконную дверь (215х72). Все новое. Тел. 677-669.
- Гипсокартон для отделки помещений изнутри (50х50, толщина 10 мм, 10 пакетов, в пакете 10 шт.). Тел. в Иркутске 8-22-52-58-06.
- Леса строительные (метал., 18 шт.), деревянные настилы, длина 4 м, недорого. Тел. 89025123879.
- Чугунные батареи (2 шт., 8 секций, отревизированы) - 350 руб./шт. Адрес: 12а мрн-7-88.

АГРЕГАТЫ, ИНСТРУМЕНТЫ, ПРИБОРЫ

- Бочки для бензина 2 шт, 100 л. Тел. 51-20-28.
- Угольники полиэтиленовые высокого давления, для отопления и воды, диам. 20-25, косынки для ворот 250х250, болты М12х120-130 мм. Тел. 51-25-74.
- Трансформатор понижающий с 380 на 220В, ящик металлический для электросборки 600х500 мм. Тел. 51-25-74.
- Хомуты стальные для хранения материалов из уголка и шпилек М20х1200 мм, пакля конопляная. Тел. 51-25-74.
- Электропрялку. Тел. 51-56-92.
- Шланг пылесоса, удлинит.трубки, щетки. Дешево. Тел. 52-69-41.
- Аппарат для копчения, аппарат вакуумной упаковки, обогреватель автосиденья, столик для телефона, фритюрницу, эл.вафельницу. Тел. 53-00-58.
- Редукторы кислородные новые. Тел. 53-34-18, Александр.
- Кабель 12-жильный, провод одножильный 1,5, 2, 3 мм. Тел. 54-94-98.
- Сапожную лапу - 200 руб., водяной насос ПРН - 400 руб., болотники, р.43, б/у, 2 пары - 150 руб., пилу-двуручку новую - 100 руб., палатку 2-местную б/у - 500 руб., лодку резиновую 2-местную б/у - 1000 руб. Тел. 54-97-68.
- Копирку черную для пишущей машины. Тел. 55-14-63.
- Сварочные аппараты, электродвигатели от 3 квт. Тел. 55-43-95.
- Новый эл.двигатель 1-фазный, 1,1 kw, 220В, 2840 об./мин., для циркулярки, наждака, сверл.станка и т.д. Тел. 55-83-69.
- Массажер для ног, деревянный с металлическими стержнями и пластмассовыми шариками, похожий на счеты. По разумной цене. Тел. 55-96-20.
- Эл.дрель новую, отечественного пр-ва - 1500 руб. Тел. 56-22-79.
- Эл.насос "Агидель". Тел. 56-39-80.
- Арматуру диам. 20 мм (200 м). Пейджер 56-46-46, аб. 6550.
- Газосварочный аппарат. Тел. 56-86-44.
- Сварочный аппарат ТДМ-317 на 380В. Тел. 56-86-84.
- Тонометр новый - 180 руб., машинку для стрижки волос, новая - 300 руб. Торг. Тел. 59-32-03.
- Калорифер с регулируемой мощностью от 2,5 до 15 квт, гарантия 6 месяцев - 4500 руб. Тел. 61-45-86.
- Кульман (чертежная доска) "Kinex" (1,5х1 м). Тел. 652-762.
- Газосварочное оборудование, баллоны кислородный и ацетиленовый, заправленные, шланги редуктора, резак, горелка №3. Тел. 67-64-63.
- Бензонасос "Водолей" новый, глубинный 7 м - 4000 руб. Тел. 69-83-63.
- Пилораму "LOGOSOL" с пилой Shtil 066. Тел. 89025124715 после 18 часов.

ПОКУПКА

- Сукно шинельное 5-7 м, можно отрезами меньшей длины. Тел. 51-21-74.
- Столовое серебро б/у, подстаканник, конфетницу, ложки и др. Тел.раб. 693-435, Анна.
- Нерж.электроды, фторопласт, баббит. Тел. 67-20-10.
- Сетку-рабицу. Тел.: 67-41-83, 59-21-93.
- Смолу эпоксидную, пудру алюминиевую. Тел. 564-704.
- Смолу эпоксидную, пудру алюминиевую, эмали, лаки. Тел. 657-200.
- Скороварку. Тел. 65-27-62.

Хобби

ПРОДАЖА

- Видеокассеты б/у: фильмы с участием Ш.Стоун, К.Костнера, Л. ди Каприо, Р.Кроу - 30 руб. Тел. 53-60-10.
- Видеокассеты новые. Недорого. Тел. 69-83-63.

МУЗЫКАЛЬНЫЕ ИНСТРУМЕНТЫ И АППАРАТЫ

- Аккордеон (Германия) б/у. Недорого. Тел. 51-80-75 с 20 до 23 часов.
- Аккордеон "Вальтмейстер". Тел. 55-32-75.
- Аккордеон 3/4 "Weltmeister" б/у, пр-во Германии. Недорого. Тел. 56-31-68.
- Скрипку со смычком 2/4 в жестком футляре. Тел. 56-10-87 вечером.
- Эл. бас-гитару "Jolana" с кейсом в хор.сост. - 5 тыс.руб. Тел. 67-54-98, спросить Антона.
- Комбоусилитель и приставки для эл.гитары. Тел. 51-54-72, Артем.
- Синтезатор "Atlanta" (100 инструментов, 50 ритмов, 5 октав, память) - 5000 руб. Тел. 61-47-29, спросить Михаила.
- Электронную ударную установку "Марш". Тел. 55-40-98 до 16 часов.

СПОРТ, ОТДЫХ, РЫБАЛКА, ОХОТА

- Коньки детские (очень маленькие, хоккейные, стареньские). Недорого. Тел. 51-56-92.
- Ботинки с коньками (хоккейные, р.40, новые). Недорого. Тел. 522-442.
- Тренажеры "Кеттлер". Тел. 52-25-64.
- Коньки "Botas", р.38, б/у, в хор.сост. Тел. 52-57-53.
- Коньки фигурные, р.38, коньки хоккейные, р.39, аппарат перемотки видеокассет, эл.камин. Тел. 53-00-58.
- Ракетку для большого тенниса "Head", новая. Тел. 53-20-83.
- Кимоно для мальчика 10-13 лет. Тел. 53-74-96.
- Детский спортивный комплекс: шведская стенка, качели, перекладина, кольца (вес ребенка до 35 кг). Тел. 55-76-98.
- Лодку резиновую (2-местная, новая), палатку торговую (новая). Тел. 55-17-93.

ФОТОАППАРАТЫ И ФОТОПРИНАДЛЕЖНОСТИ

- Ф/а "Зенит-212К". Тел. 52-72-86.
- Кинокамеру, проектор на 8, 16 мм, бачок для фотопленки, белый экран для фильма. Тел. 53-11-04.

ДОМАШНЕЕ ЦВЕТОВОДСТВО

- Большую китайскую розу, можно в офис. Цена договорная. Тел. 51-59-37 после 18 часов.
- Алоэ пятнистое (3-4 года, на лекарство). Тел. 51-94-68 после 19 часов.
- Цветущие сортовые фиалки, розетки и листья, цветной каталог. Тел. 52-28-63.
- Виноград, земляничку комнатную, фикусы, гибискус триколор, абутилон, монстеру, диффенбахию Камилла, драцену и др. Тел. 52-43-36.
- Алоэ (6-7 лет). Тел. 53-65-74.
- Комнатные растения (более 60 наименований). Тел. 54-52-50.
- Отростки каланхоэ (лечебный) - 20 руб./шт., прилагается распечатка по приготовлению лекарственных препаратов из каланхоэ. Тел. 54-55-31 до 20 часов.
- Розу для офиса (3 года, цветет), отростки китайского уса. Тел. 55-08-20.
- Эухариус, сингониум, цвет. и лечеб. каланхоэ, щучий хвост, фиалки, фикус, кактусовые и др., декабриста. Недорого. Тел. 55-13-32.
- Клематисы, пионы, флоксы. Тел. 55-70-29.
- Золотой ус с отростками - 50 руб. Тел. 558-359.
- Чайный гриб. Тел. 56-04-88.
- Лимон сочинский (8-10 лет, с плодами, привитый) - 2000 руб. Тел. 56-31-68.
- Эухариус, спатифиллум, бересклет (4 вида), кактусы, колеус, гипоэстес, хойю, фиалки, бегонии. Тел. 61-02-70 после 19 часов.
- Монстеру, иноккр, гранат, аджанию, алоэ декоративное, фейхоа, каланхоэ (3 вида), пеперомию (2 вида), молочай. Тел. 61-02-70 после 19 часов.
- Герани, фуксию, мирт, хаворию, толстянку (4 вида), фикус Натали, Старлайт, Ирезине Хебста, фикус ползучий, камнеломку, бирючину. Тел. 61-02-70 после 19 часов.
- Кротон, корделину (2 вида), фикус Натали, спатифиллум, Домино, строманту, маранту, диффенбахию, эписцию, ктенанту и др. Тел. 67-21-22.
- Диффенбахию одностильную (высота 1500 см, очень красивая, для офиса). Тел. 67-53-72.
- Цветок золотой ус (большой, много усов). Тел. 67-70-63.
- Фикусы разных видов, мирт, пуансетию, кактусы, фиалки. Все недорого. Тел. 69-83-55.
- Китайский лук, каланхоэ и др. - от 5 до 20 руб., проросшие семена раздаю бесплатно. Адрес: 94-26-50.
- Цветущие фиалки (цветут зиму до весны), гелиус, перань, маранту, выощуюся традесканцию (3 вида), хлорофитум (освежитель воздуха), кактусы, лиану, отростки. Дешево. Адрес: 94-26-50.

ПОКУПКА

- Фарфоровые статуэтки, каслинское литье 50-60-х годов. Тел. 52-37-52.
- Старые вещи из быта 40-60-х годов: сумки, фарфор, посуду, гитару, часы, настольную лампу, полочку резную лобзиком, фотографии в рамках, афиши. Тел. 52-23-17 в рабочее время.
- Очень старый (бабушкин) абажур. Тел. 52-60-83 вечером.
- Гири 16 кг, 24 кг. Тел. 65-02-20.

Букинисти

ПРОДАЖА

УЧЕБНАЯ ЛИТЕРАТУРА

- Русский язык 6 кл., история средних веков 6 кл., "В мире литературы" 7 кл. (изд-во "Дрофа"). Тел. 51-07-32.
- Решебники 10, 11 кл., атласы по географии ("Дрофа"). Тел. 51-73-17.
- Русский язык 7 кл. (Разумовская), география 7 кл. (Крылова), рабочая тетрадь по английскому языку 7 кл. (Кузовлев). Тел. 51-85-29.
- Англ. яз. Snowball 11 кл. (Денисова, Биболетова и др.) новый - 60 руб. Тел.: 51-99-87, сот. 8-902-7-601-715.
- Лицензированный компьютерный диск английского языка. Тел. 53-03-18.
- Новейшая история зарубежных стран 1914-1997 гг. 9 кл., 2001 г. (Кредер), сборник к экзаменам по алгебре 9 кл., 2002 г. (Кузнецова, Бунимович), тетрадь по химии 8 кл., 2002 г. (Суровцева, Гузей). Тел. 53-07-04.
- Русский язык 9 кл. (Бархударов), практика 6-7 кл., литература 6-8 кл., математика 2 кл. (Петерсон), естествознание 5-6 кл., "Капельки солнца", "В одном счастливом детстве" (Бунеев). Тел. 53-55-01.
- Английский язык 2-5 кл. (Верещагина), книга для чтения 3-6 кл., история 6-7 кл., география 8-9 кл., алгебра 7 кл., математика 6 кл., физика 7 кл., дидактический материал по физике 7-8 кл., сборник задач по физике 7-8 кл. Тел. 53-55-01.
- Биология 7-8, 9 кл, физика 9 кл., алгебра 7 кл., математика 5, 6 кл. Тел. 53-55-98 вечером.
- Биология животных 7-8 кл. (Никишов), задачник по алгебре 7, 9 кл. (Мордкович), новая история 8 кл. (Бурин), география России 9 кл. (Алексеев), химия 8 кл. (Гузей). Тел. 54-76-63.
- Право и политика 9 кл. (Никитин), немецкий язык 8 кл. (Бим), биология 6-7 кл. (Корчагина), решебники по немецкому языку 9 кл. (Бим), по геометрии 8 кл. (Атанасян), по алгебре 9 кл. Тел. 54-76-63.
- Решебники для 6 кл. по математике, русскому языку, английскому языку (Кузовлев). Тел. 55-36-57.
- Русский язык 10, 11 кл. (Власенков, Рыбченкова) новый, изд-во 2004 г. Тел. 55-36-57.
- Русский язык, ОБЖ, "В мире литературы" 6, 9 кл.,физика, решения, ответы 7-9 кл. Тел. 55-78-91.
- Книги на английском языке для школьников. На русском языке книги английских, американских писателей, французских, творчество Гогена. Тел. 56-

Домашний зоопарк

•29 августа пропала собака породы амер. стаффтерьер (кобель, окрас тигровый, с белой грудью, клеймо KFA 1373). Видевших или нашедших просим вернуть за вознаграждение. Тел. 52-50-65.

•В р-не узла связи найдена персидская кошечка (повреждена лапка, любит купаться). Тел. 67-67-34.

•ПРОДАМ клубных щенков бобтейла (старояглийская овчарка), клеймо, родосл., выездная вязка, прививка. Тел. 554-654.

•ПРОДАМ щенков немецкого боксера. Дорого, запись. Тел.: 54-54-74, 54-27-64, 67-92-57.

•ПРОДАМ щенков немецкой овчарки (с родосл., 3 мес., суки, привиты). Тел. 53-57-33, Лена.

•ПРОДАМ пекинеса (сука, 2,5 года). Тел. 67-20-19.

•ПРОДАМ щенков ирландского сеттера (окрас рыжий), детям - веселый друг. Тел. 56-86-89.

•ПРОДАМ щенков скотч-терьера с родосл. Тел. 65-28-30.

•ПРОДАМ щенков амер. стаффордширского терьера от крупных, с родословной родителей. Недорого. Тел. 54-62-59.

•ПРОДАМ щенков стаффа (сука и кобель, рыжие с белым, привиты, 3,5 мес., уши купированы, с родосл.). Тел. 55-22-45.

•ПРОДАМ щенка стаффа (7 мес., купирован, привита). Тел. 65-13-45.

•ПРОДАМ щенков таксы (1,5 мес., черные) от умных родителей. Тел. 67-91-83.

•Специальное предложение для состоятельных людей - очаровательные щенки йоркширского терьера (бэби-фейс). Тел. 67-58-57 вечером.

•ПРОДАМ щенков тойтерьера (клубные). Дорого. Тел. 67-09-56.

•ПРОДАМ щенков, помесь кавказа с овчаркой (1,5 мес., крупные, очень красивые, злые). Тел. 510-504.

•ПРОДАМ щенка, помесь овчарки с лайкой (возраст 1 мес., кобель) - 150 руб. Тел. 51-44-06.

•ПРОДАМ недорого гладкошерстного щенка (возраст 7 мес., хороший охранник). Адрес: п.Кирова, ул.Бакинская,28.

•ПРОДАМ персидских котят (1,5 мес., котик - белый, кошечка - черепаховая). Тел. 51-11-06.

•ПРОДАМ красивейшего персидского котенка (экстремальный ред-поинт с голубыми глазами, приучен, с родосл., клубный, уравновешенный). Тел. 51-87-62, Саша.

•ПРОДАМ кошечку-экзотку (с родосл., 3 мес., окрас черепаховый, экстремальная). Недорого. Тел. 53-57-33, Лена.

•ПРОДАМ персидских котят с родосл. Тел. 56-01-76.

•ПРОДАМ быка (1 год 6 мес.) - 6000 руб. Тел. 53-10-12.

•Срочно ПРОДАМ дойных коз - 2000 руб., индюков - 600-700 руб. Тел. 65-13-90 вечером. Адрес: п.Мегет, ул.Калинина, дом 82.

•ПРОДАМ индюшек - 500 руб. Тел. 536-750.

•ПРОДАМ петуха. Тел. 55-72-34.

•ПРОДАМ черепаху водную (красноушная), аквариум. Тел. 51-56-92.

•ПРОДАМ двух сухопутных черепах - по 100 руб. Тел. 56-40-48.

•ПРОДАМ волнистых попугайчиков. Тел. 61-02-70 после 19 часов.

•В 7 мрн (дом 16, подъезд, кв-ры 113-126) под крыльцом живут маленькие щенки. Мама щенят погибла. Пожалуйста, придите, возьмите щенков, они могут погибнуть! Дворняжки, маленького роста, возраст около 1 мес.

•ОТДАМ пушистую черную собачку (5 мес., очень славная), отец - пудель. Тел. 53-82-58 вечером.

•ОТДАМ щенков болонки. Тел. 54-73-76.

•Маленький беленький щенок (2 мес., кобель, дворянин) ждет своих добрых хозяев. Тел. 59-39-05.

•ОТДАДИМ в добрые руки котенка. Обращаться в д/у №55 (6 мрн).

•ОТДАМ в добрые руки очаровательных котят. Тел. 51-73-17.

•ОТДАМ в хорошие руки симпатичного самостоятельного котенка (1,5 мес.). Тел. 51-98-05.

•ОТДАМ котика (приучен). Тел. 52-63-33.

•ОТДАМ в добрые руки беленьких котят. Тел. 53-40-40 вечером.

•ОТДАМ в добрые руки очаровательных котят (трехшерстные, больше белого). Тел. 54-07-38.

•ОТДАМ котят. Тел. 55-40-68.

•ОТДАМ сиамскую кошечку. Тел. 56-14-10.

•ОТДАМ 1,5-месячного котика в хорошие руки. Тел. 61-04-51.

•ОТДАМ пушистых котят (возраст 1 мес.) в хорошие руки. Тел.: 67-89-69, 51-21-73, 56-70-01.

•ВОЗЬМУ в добрые руки мышку или крысу (кроме черного окраса). Тел. 59-36-65, спросить Юлю.

•Очаровательный карликовый пинчер (3 года) ищет подругу. Тел. 514-005.

Благодарю

•Мама и папа! Я вас очень люблю. Желаю вам счастья, здоровья и удачи.

С наилучшими пожеланиями Юля.

Помощь

•Детской больнице №3 (84 кв-л), грудничковому отделению, детям-сиротам нужны пеленки, распашонки, чепчики, ползунки, соски, пустышки, бутылочки, детское мыло, постельное белье, полотенца.

•Собираю вещи для дома ребенка: одежду, обувь, игрушки, альбомы, карандаши, бутылочки, посуду, остатки обоев, краски, шпаклевку, кроватки, коляски, ходунки. Тел. 53-60-10, Ирина.

•Собираю для нуждающихся одежду и обувь (от рождения до 18 лет). Также примем в дар учебники, велосипеды, спортинвентарь. Тел. 53-60-10.

•Детское инфекционное отделение №2 (20 кв-л) примет в дар от добрых людей обогреватель, холодильник, детские кроватки. Тел.: 51-20-80, 52-32-79, спросить Демко Ирину Александровну.

•Срочно нужны деньги на повторную операцию на сердце КУЛАНИНУ Владику (5 лет). Просьба к организациям и частным лицам, а также ко всем, кому небезразлична судьба ребенка, оказать посильную материальную помощь. Будем благодарны любой сумме. Адрес: Байкальский банк Сбербанка РФ, р/с №42301810018313417145О1, Куланина Марина Ивановна. Ребенку гарантировано 100% выздоровление.

Бюро находок

•В отделе рекламы газеты "Время" находятся документы:

1. Паспорта на имя Валеянова Р.В., Скрынник И.Н.
2. Личные медкнижки на имя Кареповой Н., Бурлак И.Н., Фроленко О.П., Шевчук Е.Ю.
3. Талоны-вкладыши на имя Живетьевой П.Д., Андреевой Е.А., Дейнеко В.П.
4. Свидетельства о рождении на имя Литвинюк О.В., Лукина В.В. (и диплом).
5. Удостоверения на имя Лакеевой А.Е., Крюковой М.П., Музина Г.Н., Мальцева А.В., Вахрушевой Л.А., Осиповой А.М., Кравченко Е.М., Бородина П.С., Голяшовой С.К., Сарра Я.Я.
6. Полис на имя Моховой Е.А.
7. Пропуск на имя Безродных Г.А., Косенко В.Я.

Для получения при себе иметь документ, удостоверяющий личность.

•Студенческий билет на имя Бахтина Ильи Алексеевича находится в редакции газеты "Время" в рекламном отделе.

Знакомства

ЖЕНЩИНЫ

•Симпатичная шатенка (24-178-57) познакомится с симпатичным парнем. От вас фото и телефон. Некрасивых и из УК прошу не беспокоиться! Адрес: г.Ангарск-27, док. №993173.

•Хочу засыпать в твоих объятиях, хочу варить тебе вкусный борщ, хочу стирать твои рубашки, хочу, чтобы ты был рядом. О себе: 50-170-70. Адрес: г.Ангарск-35, док. №41344.

•Свободная женщина приятной внешности надеется на встречу с порядочным мужчиной, близким по возрасту, для серьезных отношений. О себе: 53-164-82. Адрес: г.Ангарск-24, док. 2503 №437279.

•Одинокая, независимая вдова (60-168-70, без внуков и детей, образование медицинское, работает) приглашает к знакомству мужчину, желательно вдовца, близкого по возрасту. Имеется телефон, есть подруга. С уважением Елена Николаевна. Адрес: г.Ангарск-6, уд. №1064218.

•Энергичная, симпатичная ищет деда до 65 лет, чтобы было с кем попить чай и поговорить. Адрес: г.Ангарск-13, док. №006317.

Сообщения

•Одинокая женщина возьмет опеку над пожилым человеком с правом наследования квартиры. Помогу материально. Адрес: г.Ангарск-13, док. №848492.

Переписка

•Sunny, быть может, это мало, но лучше все ж, чем ничего. Мой гороскоп, не знаю почему, всегда последним объявляют, и рост под метр восемьдесят мой, а много или мало - я не знаю. Немногие, но все же говорят, что у меня серьезный взгляд. С учебою порой бывает туго, переживал и взлеты и паденья. Не раз терял и находил я друга, не раз просил и заставлял просить прощенье. P.S. Что есть - то будет неизменным, что будет - сможем изменить. И лишь одно имеет постоянство - та жизнь, которую дано прожить. Саня 1,1.

•Привет, Саня 1,1! Твоя рифма, рожденная разбитым сердцем, в моем саду посеяла печаль. Не мне судить, я просто сожалею о том, что на земле осталось меньше на одну любовь и не согреть ей двух сердец порой осенней. Решенье "камнем вниз" здесь не является решеньем. Ведь надо как-то дальше жить. Любить, творить и не впадать в забвенье, найти все силы для выздоровления души. Клёпа. P.S. Один совет: да не беда, что разошлись, сойдешься вновь не с нею, так с другой. И сонный сад твой снова встрепенется, озаренный новою звездой. P.P.S. Не рви сразу газету, если покажется, что немного "фальшивила", я, правда, старалась от всей души.

•Привет, Проклятие! Все же на каждое действие есть противодействие, это третий закон Ньютона. Насчет "хаос - порядок всему", это ты немного того, переборщил. Но на 50% я с тобой согласна. Клёпа.

•Привет, Солнечный Зайчик! То, что было в Беслане - САМОЕ ОГРОМНОЕ ЗЛО. Но люди сами виноваты в этом. Клёпа. Спасибо за привет, лови салют.

•Солнечный Z., знаешь, порой бывает трудно радоваться тому, чему радуется большинство: если я начинаю чувствовать, что частенько бываю на стороне большинства - это явный признак, что надо меняться. Проклятие.

•Солнечный, сам посуди: когда ты что-то делаешь, то ты думаешь, что поступаешь хорошо, а вот др. думают иначе... Так же и Беслан: захватчики думали, что поступают они верно, а общество думало иначе. Проклятие.

•Уважаемый Нездешний, какого я пола - угадывай сам. Те, кто знает меня, знают и мой пол. А вот насчет "Все - Бог", ты, видимо, недопонял. Это не говорит о том, что если ты нарушишь все законы, то ты Бог. Нет, просто для Бога их не существует. Проклятие.

•Вокруг - мир. Можете не обращать на него внимания, но вы в нем. А он в вас. P.S. Мрачный, салют! Да, мы оба не идеальны... Проклятие.

•За все счастливые моменты приходится расплачиваться. Никуда от этого не денешься. Возможно, не сразу, но в любой момент, скорей, в самый неподходящий, с тебя возьмут по полной, скорей, даже больше. Еще одна смерть, еще одна жизнь. Мрачный.

•Саня 1,1, почему такой ник? Каждый из нас в этом мире один и единственный. Только одни очень и очень умные, другие чуть поменьше, а третьи совсем дураки. P.S. У тебя в/о? Много читаешь? Здешняя.

•Нездешнему. Очень ты даже здешний. Я хохочу, восторгаюсь словами, которыми ты поверг Проклятие - существо с опасными мыслями в извилинах. P.S. Я думаю, что твои очи... васильковые. Восхищалась Лора.

•Эй, народ, как дела? Скучновато без Спарты... Она в Америке отдыхает, ну да ладно. Как настроение? Пишите, всем отвечу. Арвин.

•Очень много звезд на свете, но предназначена одна, мы доверяемся примете, пытаясь получить сполна. Но звезды тоже обжигают, как ни пытайся их любить, ведь они сами понимают, что без любви им не прожить. И если вдруг твоя частичка, скитаясь в поисках тебя, утрачивает жизнь как птичка, потерявшая птенца. Ты можешь попрощаться с счастьем и тихо чахнуть у окна, ведь та любимая частичка уже не посетит тебя. P.S. Любовь зла. Арвин.

•Деловая колбаса, ты что, уснула? Не спи, замерзнешь! Кстати, у тебя клёвый ник, только сейчас это поняла. С нетерпением жду привета. Мэри.

•Hi, Сандра! Как дела? Где ты учишься? Давай переписываться. Мэри.

•Hi, Вампирёнок! Пиши мне, я буду ждать с нетерпением. Мэри.

•Солнце, я тебя люблю и без тебя скучаю. Катя из школы №24.

•Привет всем! Я - новенькая. Мне 13 лет. Хочу вести переписку со всеми, кому интересно узнать, кто я такая. Очень жду. Алиса.

СОВЕТ СПЕЦИАЛИСТА

ОБРУЧ-ТРЕНАЖЕР «Джимфлекстор» - помощник в борьбе с лишними КГ и СМ

БЕЗ проблем, лишних усилий, лишних затрат

а главное

С ПОЛЬЗОЙ ДЛЯ ЗДОРОВЬЯ

Летом в нашем городе появился универсальный обруч-тренажер «GIMFLEXTOR». Ангарчане уже оценили его преимущества перед другими тренажерами, а главное, получают отличные результаты в совершенствовании своей фигуры. О том, как, имея один обруч, вы получаете целый домашний спортзал для ВСЕЙ СЕМЬИ, поговорим с менеджером отдела «GIMFLEXTOR» Евгенией Ивановой.



- Чем «GIMFLEXTOR» отличается от обычного обруча?

- Во-первых, его вес 3 кг. Нетрудно представить, сколько нужно прилагать усилий, чтобы держать его на талии во время вращения. Естественно, мышцы тела работают более эффективно, а значит, совсем скоро вы будете гордиться собой. Лучший результат – минус 12 см в талии за месяц, в среднем же 4-6 см при регулярных занятиях по 15-20 мин. в день.

Во-вторых, он полый внутри и накачан воздухом. Периодически его нужно подкачивать в шиномонтажной мастерской или насосом от горного велосипеда как обычное колесо. Безусловно, это большой плюс, т.к. вы самостоятельно можете регулировать нагрузку. Причем женщинам достаточно подкачивать его до 5-7 атмосфер, а мужчины, как правило, дают ему максимальную нагрузку – 10 атмосфер. Это индивидуально, вы сами в процессе занятий решите, какая нагрузка для вас приемлема.

В-третьих, тренажер изготовлен из специального состава армированной резины, он эластичен, его можно согнуть, если, например, вы будете его не только крутить на талии, а работать с другими группами мышц.



- То есть несколько ремней, которые идут в комплекте, предназначены для трансформирования обруча в другие виды тренажеров?

- Совершенно верно. Фактически вы получаете 8 тренажеров. А подробная наглядная инструкция позволяет самостоятельно подобрать необходимый комплекс упражнений.

- Но все-таки, если обруч для женщин, А КАК ЖЕ МУЖЧИНЫ?

- Это не про «GIMFLEXTOR». Среди наших покупателей много мужчин. Имея «GIMFLEXTOR», можно давать именно силовые нагрузки на определенные группы мышц. В инструкции есть комплекс упражнений именно для мужчин, причем очень хороший.

- Какие еще есть плюсы?

- «GIMFLEXTOR» имеет отличный массажный эффект, помогает в решении проблем с осанкой, остеохондрозом, повышает общий тонус организма.

БУДЬТЕ ЗДОРОВЫ и ДОВОЛЬНЫ СОБОЙ!

Приходите:
Универмаг на ул. Чайковского (1 этаж).
Позвоните:
тел. 508-591.

ФИНАНСЫ

ФАРМГАРАНТ

ВЛАДЕЛЬЦЫ ОБЛИГАЦИЙ ДОВОЛЬНЫ

Во время выплаты купонного дохода по облигациям ООО «Фармгарант» шестой серии (гос. регистрационный №4-06-18001-R) облигационерам задавался вопрос:
Почему вы приобрели облигации ООО «Фармгарант»?

Сидорчук Д.К., пенсионер:

- Так живу я здесь, рядом с Центральным рынком. Всегда в аптеку «Фармгарант» за лекарствами хожу. Свои небольшие сбережения и решил вложить в облигации. Слово-то какое красивое – облигация. Заодно, когда получаю доход купонный, захожу тут же в аптеку и лекарства покупаю. Удобно. Получается, что лекарства даром достаются. Я доволен.

Андреева А.А., предприниматель:

- Доход реальный дают. Я уже в эти сверхдоходы не верю. Хватит, и так много денег на всевозможных аферах потеряла. Здесь надежно. Я в 2003 году первые свои облигации купила так, для пробы. Когда поняла, что здесь все честно, без обмана, постоянно стала докупать то одну, то две облигации, по мере того как свободные деньги появляются.

Еремин С.С., студент:

- Так ведь облигации являются обеспеченными ценными бумагами. «Фармгарант» перед нами - облигационерами - ответственность за свои обязательства несет. Сейчас на рынке много векселей появилось, а ведь бумаги эти необеспеченные. Страшно свои деньги потерять. Поэтому приобрел облигации и спокоен за свои сбережения.

Зацепина А.П., пенсионерка:

- А что деньгам даром лежать, чтобы инфляция их «съедала». Отдала в «Фармгарант», купила облигации, хожу купон раз в три месяца получаю. Сразу и на Центральный рынок зайдешь, на деньги полученные конфет внученьке купишь. Любо-дорого.

Мнение эксперта Нестеренко А.Н.:

- На сегодняшний день ассортимент финансовых инструментов весьма ограничен. На региональном уровне он в основном представлен акциями, векселями, банковскими вкладами, а также валютой. Акции и векселя при возможности быть высокодоходными активами отличаются очень высоким риском. Работа с данными инструментами требует высокого профессионализма и большого опыта. Вложения в валюту в настоящее время можно с полной уверенностью назвать низкодоходными.

В этой ситуации особо интересным представляется выпуск облигаций ООО «Фармгарант». Данный выпуск является уже шестым по счету. Первые пять выпусков были успешно погашены. Обязательства по ним выполнены в полном объеме. Высокие ставки процента, наличие промежуточных выплат, а также доходность, не зависящая от объема вложений, выгодно отличают данный облигационный заем.

Непросто передать те чувства, которые охватывают, когда видишь, что люди остаются довольны тем, что делает ООО «Фармгарант». Мы рады и дальше работать для вас. Мы рады быть вам полезными.

Подготовила Елена ЕНГАЛЫЧЕВА.

7163

Мы обеспечим спокойный ритм ваших сердец.



Охранное агентство "Омега".

7225

Тел.: 52-21-40, 52-97-96.

Профессиональный лицей №36
объявляет набор по профессиям:

- ***Электрогазосварщик.***
  Срок обучения 6 мес.
- ***Секретарь-референт.***
  Срок обучения 6 мес.
- ***Пользователь ПК.***
  Срок обучения 2,5 мес.
- ***Бухгалтер предприятия***
  (со знанием 1С:Бухгалтерия).
  Срок обучения 3 мес.

Тел.: 67-02-72, 67-08-19.

7242

КУПОН Время

БЕСПЛАТНОЕ ОБЪЯВЛЕНИЕ

Писать кратко (не более 25 слов), разборчиво, в одну из рубрик. Купоны печатаются в порядке очередности.

Раздел

☐ Продам
☐ Куплю
☐ Меняю
☐ Аренда
☐ Прочее

К печати не допускаются купоны без указания адреса и Ф.И.О. автора, эти данные только для редакции, в газете не публикуются

Ф.И.О.
Адрес:



ПРИНТЕКО

лечим черные и белые полосы у вашего принтера
индивидуальный подход к каждому клиенту

т. 529 295

заправка и восстановление картриджей • оригинальные и совместимые картриджи • ремонт оргтехники • купля \ продажа б.у. оргтехники • чистые cd-диски • фотобумага для струйной печати

7283

ПРОДАМ ОБОРУДОВАНИЕ ДЛЯ КОНДИТЕРСКОГО ЦЕХА

(жарочный шкаф + противни + формы, кремовзбивалочная машина, тестомесильная машина, протирочная машина, 1-конф.плита, холодильный шкаф, весы, стеллажи, столы, кондитерские формы).

Тел.раб. 54-74-20 в рабочее время.

К/т "Донъ Отелло"

Адрес: ул. Грязнова, 1
Телефон 24-05-78

Цена билета 50 руб., 30 руб. (для студентов, пенсионеров, детей)

14 октября, четверг
17:00 - «**ПОСЛЕ АПОКАЛИПСИСА**». Боевик
19:00 - «**ТАЙНЫЕ АГЕНТЫ**». Детектив
21:00 - «**ЗИМНЯЯ ЖАРА**». Мелодрама

15 октября, пятница
17:00 - «**ПОСЛЕ АПОКАЛИПСИСА**». Боевик
19:00 - «**ТАЙНЫЕ АГЕНТЫ**». Детектив
21:00 - «**ЗИМНЯЯ ЖАРА**». Мелодрама

16 октября, суббота
13:00 - «**ТРИ МУШКЕТЕРА**». Мультфильм
14:10, 18:00 - «**ПОСЛЕ АПОКАЛИПСИСА**». Боевик
16:00 - «**ТАЙНЫЕ АГЕНТЫ**». Детектив
20:00 - «**ПОСЛЕДНЕЕ ТАНГО В ПАРИЖЕ**». Эротическая мелодрама
21:30 - «**ЗИМНЯЯ ЖАРА**». Мелодрама

17 октября, воскресенье
13:00 - «**ТРИ МУШКЕТЕРА**». Мультфильм
14:10, 18:00 - «**ПОСЛЕ АПОКАЛИПСИСА**». Боевик
16:00 - «**ТАЙНЫЕ АГЕНТЫ**». Детектив
20:00 - «**ЗИМНЯЯ ЖАРА**»». Мелодрама

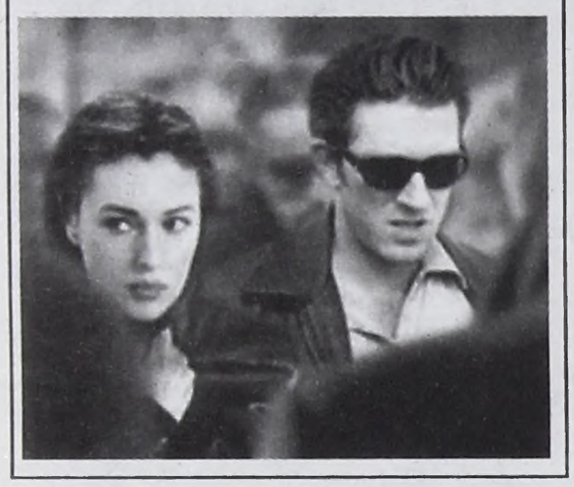

К/т "Россия"

Адрес: ул. Севастопольская, 216а
Телефон 51-97-74
Время работы: 09:00 – 22:00.

14 октября, четверг
15:00 - «**БЛИЗЗАРД**». Сказка.Цена билета 30—50 руб., учащимся — скидка 50%
19:00, 21:00 - «**ЗАГНАННЫЙ**». Боевик. Цена билета 80—100 руб., учащимся — скидка 50%



15 октября, пятница
15:00 - «**БЛИЗЗАРД**». Сказка.Цена билета 30—50 руб., учащимся — скидка 50%
19:00 - «**ГНЕВ**». Боевик.Цена билета - 80—100 руб., учащимся — скидка 50%
21:00 - «**ЗАГНАННЫЙ**». Боевик. Цена билета 80—100 руб., учащимся — скидка 50%

16 октября, суббота
12:00, 15:00 - «**БЛИЗЗАРД**». Сказка. Цена билета 30—50 руб., студентам и школьникам скидка 50%
19:00 - «**ГНЕВ**». Боевик.Цена билета 80—100 руб., учащимся — скидка 50%
21:00 - «**ЗАГНАННЫЙ**». Боевик. Цена билета 80—100 руб., учащимся — скидка 50%

17 октября, воскресенье
12:00, 15:00 - «**БЛИЗЗАРД**». Сказка. Цена билета 30—50 руб., студентам и школьникам скидка 50%
19:00 - «**ГНЕВ**». Боевик.Цена билета 80—100 руб., учащимся — скидка 50%
21:00 - «**ЗАГНАННЫЙ**». Боевик.Цена билета 80—100 руб., учащимся — скидка 50%

19 октября, вторник
15:00 - «**ВОЛШЕБНЫЙ ПОРТРЕТ**». Сказка.Цена билета 30—50 руб., учащимся — скидка 50%
19:00, 21:00 - «**ГНЕВ**». Боевик.Цена билета 80—100 руб., учащимся — скидка 50%

К/т "Баргузин"

Адрес: ул. Байкальская, 107.
Телефон: 22-87-78, 22-93-30 (автоответчик)
Время работы: 10:00 – 02:00.
www.barguzin.net

Стоимость билетов на дневные сеансы: 30, 50 и 70 руб.
На вечерние сеансы и в выходные дни: 50, 70 и 100 руб.

С 14 октября

Премьера!
Звезды Голливуда: Джуд Лоу, Гвинет Пэлтроу и Анжелина Джоли в ретро-фантастике
«НЕБЕСНЫЙ КАПИТАН И МИР БУДУЩЕГО»
Сеансы: 10:00, 12:00, 14:00, 20:10

Уморительная комедия
«БЕЛЫЕ ЦЫПОЧКИ»
Приколы и подколы гарантированы!
Сеансы: 16:00, 22:00

Премьера!
Том Хэнкс и Кэтрин Зета-Джонс в комедии Стивена Спилберга
«ТЕРМИНАЛ»
Сеансы: 18:00, 24:00

К/т "Художественный"

Адрес: ул. К.Маркса, 24.
Телефон 34-31-50 (касса), 34-43-82 (автоответчик).
Время работы: 11:00 – 22:00.

14, 15, 16, 17 октября
12:00, 18:40, 20:40 - «**НЕБЕСНЫЙ КАПИТАН И МИР БУДУЩЕГО**». Фантастика. Цена билета 30, 50, 70 руб. (до 17:00), 50, 70, 100 руб. (после 17:00)
16:20 - «**ХРОНИКИ РИДДИКА**». Фантастика. Цена билета 30, 50, 70 руб.

18, 19 октября
12:00, 16:00, 18:40, 20:40 - «**НЕБЕСНЫЙ КАПИТАН И МИР БУДУЩЕГО**». Фантастика. Цена билета 30, 50, 70 руб. (до 17:00), 50, 70, 100 руб. (после 17:00)

К/т "Орион"

Адрес: бульвар Рябикова, 2Б.
Телефон 38-30-34

Каждый понедельник - студенческий день!
Стоимость билетов на все сеансы – 30 руб.
Каждая среда – день школьника!
Стоимость билетов на дневные сеансы: 30, 50, 70 руб.
На вечерние сеансы и в выходные дни: 50, 70 и 100 руб.

С 14 октября:



Веселые приключения в анимационной сказке
«ВОЛШЕБНЫЙ ОСТРОВ»
Сеанс: 10:00

Фантастические анимационные приключения
«ФАНТАСТИЧЕСКИЕ ДНИ»
Сеанс: 14:00

Премьера!
Звезды Голливуда Джуд Лоу, Гвинет Пэлтроу и Анжелина Джоли в ретро-фантастике
«НЕБЕСНЫЙ КАПИТАН И МИР БУДУЩЕГО»
Сеанс: 17:50

Уморительная комедия
«БЕЛЫЕ ЦЫПОЧКИ»
Приколы и подколы гарантированы!
Сеанс: 19:40

Вин Дизель в ошеломляющем фантастическом боевике
«ХРОНИКИ РИДДИКА»
Сеансы: 16:00, 21:30

Фильм ужасов
«ОДИН ПРОПУЩЕННЫЙ ЗВОНОК»
Сеансы: 23:30

АФИША Иркутска

К/т "Чайка"

Адрес: ул. Терешковой, 23.
Телефоны: 55-04-05, 22-32-23, 38-84-23 (бронирование билетов)
Время работы: 11:00 – 01:00.

14 октября, четверг
10:00 - «**БЕЛЫЕ ЦЫПОЧКИ**». Комедия.Цена билета 30, 50, 70 руб.
12:10, 14:20, 16:30 - «**НЕБЕСНЫЙ КАПИТАН И МИР БУДУЩЕГО**». Фантастика. Цена билета 30, 50, 70 руб. (до 16:00), 50, 70, 100 руб. (после 16:00)
18:40, 21:10 - «**ТЕРМИНАЛ**». Комедия. Цена билета 50, 70, 100 руб.
23:40 - «**ХРОНИКИ РИДДИКА**». Фантастика.Цена билета 50, 70, 100 руб.

15 октября, пятница
10:00 - «**БЕЛЫЕ ЦЫПОЧКИ**». Комедия.Цена билета 30, 50, 70 руб.
12:10, 14:20, 16:30 - «**НЕБЕСНЫЙ КАПИТАН И МИР БУДУЩЕГО**». Фантастика.Цена билета 30, 50, 70 руб. (до 16:00), 50, 70, 100 руб. (после 16:00)
18:40, 21:10 - «**ТЕРМИНАЛ**». Комедия, драма, криминал. Цена билета 50, 70, 100 руб.
23:40 - «**ХРОНИКИ РИДДИКА**». Фантастика.Цена билета 50, 70, 100 руб.



16 октября, суббота
10:00 - «**БЕЛЫЕ ЦЫПОЧКИ**». Комедия.Цена билета 30, 50, 70 руб.
12:10, 14:20, 16:30 - «**НЕБЕСНЫЙ КАПИТАН И МИР БУДУЩЕГО**». Фантастика.Цена билета 30, 50, 70 руб. (до 16:00), 50, 70, 100 руб. (после 16:00)
18:40, 21:10 - «**ТЕРМИНАЛ**». Комедия.Цена билета 50, 70, 100 руб.
23:40 - «**ХРОНИКИ РИДДИКА**». Фантастика.Цена билета 50, 70, 100 руб.

17 октября, воскресенье
10:00 - «**БЕЛЫЕ ЦЫПОЧКИ**». Комедия.Цена билета 30, 50, 70 руб.
12:10, 14:20, 16:30 - «**НЕБЕСНЫЙ КАПИТАН И МИР БУДУЩЕГО**». Фантастика.Цена билета 30, 50, 70 руб. (до 16:00), 50, 70, 100 руб. (после 16:00)
18:40, 21:10 - «**ТЕРМИНАЛ**». Комедия.Цена билета 50, 70, 100 руб.
23:40 - «**ХРОНИКИ РИДДИКА**». Фантастика.Цена билета 50, 70, 100 руб.

ИГРЫ

ТВ Бинго шоу

Официальная тиражная таблица 212-го тиража Тираж проводился 10.10.2004 г.

Выпали следующие номера (в порядке выпадения):											
14	59	02	12	68	13	11	82	07	37	04	32
70	48	72	01	88	69	05	53	51	10	09	58
06	28	19	83	38	30	42	45	40	34	18	89
74	86	61	76	71	54	35	79	52	73		

Количество проданных билетов 344 139
Выиграло билетов 72 942

ВЫИГРАЛ КАЖДЫЙ 6-й БИЛЕТ.
Первый приз разыгран на 46 ходу.
Выиграл билет №212-0000584 г.Орел.

Призы Джек-Пот «Сладкая жизнь», «Новоселье», "Авто" в 212 тираже не разыграны и переносятся на следующий тираж.

Приз Джек-Пот	Не разыгран	28 644 841 руб.
Приз I категории "Бинго"	1	1 032 417 руб.
Приз II категории 14 номеров	123	2 518 руб.
Приз III категории 13 номеров	1 438	179 руб.

Денежные призы выиграли билеты, номера которых оканчиваются на:

Розыгрыш по пяти последним цифрам номера билета: 5 159 руб.
37054 61819 91606

Розыгрыш по четырем последним цифрам номера билета: 832 руб.
3771 4051 5128 7744 7860

Розыгрыш по трем последним цифрам номера билета: 75 руб.
193 220 251 353 404 460 528 537
659 845

Розыгрыш по двум последним цифрам номера билета: 45 руб.

07	10	12	14	15	31	33	37
49	55	57	64	67	70	71	73
76	84	92	98				

Выигрышные билеты принимаются к оплате на следующий день после проведения тиража с предъявлением документа, удостоверяющего личность. Билеты 212-го тиража принимаются к оплате до 10.01.2005 г. Выплата выигрышей свыше 80 000 рублей производится оператором, выплата прочих выигрышей – региональными распространителями лотереи «ТВ Бинго Шоу».

Русское лото

Результаты 522 тиража, состоявшегося 9 октября 2004 года

Джек-Пот 23.991.420 руб.
Кубышка 433.116 руб.

"ТЫ-ЩУ" выиграли билеты, которые содержат все 7 чисел: 68, 42, 82, 69, 73, 87, 36.

Невыпавшие числа: 22, 38, 47, 64, 84.
Если ни одного из этих чисел на игровом поле вашего билета нет, то ваш билет выиграл!

№ тура	Порядок выпадения чисел в розыгрыше	Количество выигравших билетов	Выигрыш каждого билета (руб.)	№ тура	Порядок выпадения чисел в розыгрыше	Количество выигравших билетов	Выигрыш каждого билета (руб.)
1	80, 78, 52, 55, 3, 16, 83, 68	7	8.857	15	56	167	300
2	53, 1, 89, 4, 48, 6, 70, 8, 43, 39, 37, 9, 12, 66, 65, 79, 19, 46, 11, 10, 50, 34, 7, 71, 25, 33, 72, 42	2	800.000	16	29	239	250
				17	44	444	200
3	45, 17, 88, 74, 54, 85, 77, 20, 61, 31, 28, 86, 81, 35, 90, 15, 23, 58, 26, 5, 21, 27, 14, 59, 82	1	800.000	18	60	1003	151
				19	62	1698	120
4	67	3	130.000	20	2	2183	100
5	51	3	130.000	21	13	3075	91
6	75	6	130.000	22	63	6104	80
7	40	6	130.000	23	57	8052	60
8	30	10	50.000	24	69	13392	56
9	76	11	10.000	25	73	18914	53
10	18	9	1.000	26	87	29202	52
11	32	20	900	27	36	49351	50
12	49	35	600	Розыгрыш "Кубышки"		227	1.908
13	24	66	500	Розыгрыш "ТЫ-ЩИ"		272	1.000
14	41	113	400	В призовой фонд Джек-Пота			433.149

Выдача выигрышей 522-го тиража со вторника, 12 октября, если выигрыш меньше 1000 руб., с 9 ноября 2004 года - остальных выигрышей и продлится до 9 мая 2005 года.

ДК „Современник". Тел.: 54-50-84, 54-50-90

16 октября



Серебряный голос России
СЕРГЕЙ ПЕНКИН
в новой программе "Не забывай".
Начало в 19.00.
Справки по телефону 54-50-90.

15 октября

Открытие творческого сезона народного театра "Факел".
Приглашаем на спектакль
"Любовь, джаз и черт".
Начало в 19.00. Билеты в кассе.

Приглашаем молодых девушек для участия в шоу-конкурсе "Невеста года". Генеральный спонсор конкурса агентство "Суворов".
Обращаться по тел. 54-50-13.

16 октября

Клуб "Муза" приглашает на вечер отдыха "Танцевальные сюрпризы". В программе вечера конкурс для мужчин на самый яркий, оригинальный галстук.
Приходите, мы ждем вас!
Начало в 18.00. Билеты в кассе.

19 октября

Дискотека для школьников "До 16 разрешается". Концертно-танцевальный зал.
Начало в 17.00. Билеты в кассе.



22 октября

"Главней всего погода в доме..."
ДК "Современник" приглашает на праздник, посвященный дню рождения АЭХК.
Шоу-конкурс среди семей - работников комбината "Моя семья".
Начало в 17.00.

Дорогой наш зритель!
Мы начинаем творческий сезон и приглашаем 24 октября на традиционный красочный концерт "Еще одно признание в любви" с участием всех коллективов Дворца - для вас новая программа!
Спонсор концерта - АЛЬФА-БАНК.
Приобретайте билеты и будьте в этот вечер и всегда с нами.
Начало концерта в 17.00.

ДК „Энергетик". Тел. 52-27-88

В рамках областного фестиваля русской культуры и духовности "Сияние России"

15 октября

"Покровские вечерки"
Театрализованное представление с участием народных фольклорных ансамблей
"Черемушки" - п.Мегет,
"Нивушка" - с.Саввateевка.
Большой зал.
Начало в 18.00.
Билеты в кассе.

16 октября

Открытие творческого сезона ДК
"Мы дарим людям праздник".
Большой концерт коллективов ДК.
Большой зал.
Начало в 13.00. Билеты в кассе ДК.

16-17 октября

Выставка собак (АДООЛЖ "Ольхон").
Спортивный зал.
С 9.00 до 18.00.

16 октября

Дискотека для молодежи города.
Фойе. **Начало в 19.00.**
Билеты в кассе ДК.

27 октября

Встреча ветеранов в клубе "Огонек"
"Скатерть-самобранка".
Ярмарка даров осени.
Малый зал. **Начало в 14.00.**
Вход по пригласительным билетам.

29 октября
"ПЕРВАЯ ПО ПРАВУ"
Торжественный праздничный вечер, посвященный 53-й годовщине ТЭЦ-1 и 50-летию "Иркутскэнерго".
Большой зал. **Начало в 14.00.**

Вход по пригласительным билетам.



Предприятия и организации города приглашаются для участия в годовом проекте профессионального мастерства "Когда профессия становится искусством".

31 октября

"Крепче за баранку держись, шофер".
Конкурс среди работников автомобильного транспорта.
Большой зал. **Начало в 18.00.**
Билеты в кассе.

ДК нефтехимиков. Тел. 522-522



17октября

Театр сказок
с нетерпением ждет своих маленьких зрителей на веселое детективное представление
"Ну, Барабашка, погоди!"
с участием хореографического ансамбля "Школьные годы", ансамбля эстрадного танца "Маргарита".
Начало в 12 часов.
Билеты в кассе ДК.

К 50-летию Дворца культуры нефтехимиков
24 ОКТЯБРЯ 2004 ГОДА
ПРИГЛАШАЕМ ВАС, дорогие ангарчане, на открытие сезона танцевальных и музыкальных вечеров
"ВЕСЕЛЬЯ ЧАС ПРИДЕТ К НАМ СНОВА!"
Вас ждет:
- "В мире забытых танцев" - танцы 40-х, 50-х, 60-х годов;
- "Осенний марафон" - танцуем без перерыва.
"Песни нашей молодости" - поем под караоке и получаем Гран-при вечера.
Нам помогают: эстрадный оркестр Дворца, ансамбль бального танца "Сюрприз", театр мод "У Татьяны", а также ваш энтузиазм, молодость и любовь к жизни.

Молодежь!



Хотите веселиться так же, как ваши бабушки и дедушки, мамы и папы?
Приходите, научим!
Начало в 18.00 в танцевальном фойе ДК.
Билеты в кассе ДК.
Справки по тел.: 52-25-22, 25-30-84.

Городской музей. Тел. 52-34-02



В музее часов выставка
"Самоцветы мира".
С 10 до 19 часов.
В выставочном зале (ул. Глинки, 25)
выставка картин
Александра Шаталова.

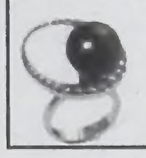



АДРЕНАЛИН Ангарск

КИНОТЕАТР МИР@max

Цена билетов от 30 до 200 рублей. **Справки по тел. 53-23-48,**
С 14 по 20 октября **53-23-41.**
"Мир@max" - выбери свое кино!

Премьер-зал. Премьера!!!

Фантастический боевик "НЕБЕСНЫЙ КАПИТАН И МИР БУДУЩЕГО". 1939 год. Знаменитые ученые разных стран таинственным образом пропадают. За расследование этих происшествий берутся репортерша Полли (Гвинет Пэлтроу) и летчик-ас по прозвищу Небесный капитан (Джуд Лоу). Они, рискуя жизнью, пытаются помешать доктору Тотенкопфу уничтожить землю. **Сеансы: 10.00, 14.40, 19.20, 00.00.**



Романтическая комедия "ТЕРМИНАЛ". Он прилетел в Нью-Йорк, но оказалось, что его паспорт недействителен. И пока Виктор Наворски (Том Хенкс) ждет разрешения ситуации, он попадает в нелепые и смешные ситуации, сталкивается с бюрократизмом чиновников и находит свою любовь. **Сеансы: 12.10, 16.50, 21.30.**

Малый зал



Комедия "БЕЛЫЕ ЦЫПОЧКИ". Два чернокожих брата - агенты ФБР в образе белокожих девиц. **Сеансы: 11.00, 13.10, 15.20, 17.30, 19.40, 21.50, 00.10.**

VIP зал. Премьера!!!

Документальный фильм "ФАРЕНГЕЙТ 9/11". Этот фильм запретили во многих штатах Америки. Со своеобразным юмором режиссер доказывает всему миру, что правительство США взрастило арабский терроризм и развязало войну в Ираке. Неизвестные кадры жестокого кровопролития, ошеломляющие факты, злой юмор и вся правда о войне.
Сеансы: 10.10, 12.30, 14.50, 18.50, 21.10.

Триллер "ОТКРЫТОЕ МОРЕ". Их счастливая семейная жизнь была безоблачной. Они любили друг друга и мечтали умереть в один день. Но, казалось бы, невинное увлечение подводным плаванием обернулось для них трагедией... Два дайвера... океан... и тысячи голодных акул... в самом шокирующем фильме этого года "Открытое море". **Сеансы: 17.10, 23.30.**

Скоро!!!
С 14 октября только премьеры.
Фантастический триллер "ЧУЖОЙ ПРОТИВ ХИЩНИКА".
Историческая мелодрама "ГОЛОВА В ОБЛАКАХ".

ИГРОВЫЕ АВТОМАТЫ НОВОГО ПОКОЛЕНИЯ - В КИНОТЕАТРЕ "МИР@MAX". СРЕДИ ПОСЕТИТЕЛЕЙ РОЗЫГРЫШ АВТОМОБИЛЯ!!!

ДЕТСКИЙ РЕПЕРТУАР
15, 16, 17 октября:
смешные приключения жителей подводного царства в мультфильме
"В ПОИСКАХ НЕМО".
Сеансы: 10.00, 12.00.
22, 23, 24 октября:
лучший стереофильм для детей.
Приключения, фантастика и головокружительные спецэффекты -
"ДЕТИ ШПИОНОВ 3D".
Очки для просмотра прилагаются!
Сеансы: 10.00, 12.00.

Вырежьте этот купон, и ваш билет на эти фильмы будет стоить 20 РУБЛЕЙ. Подробности по телефонам: 53-23-48, 53-23-41.

РодиНА

DOLBY DIGITAL SURROUND EX

Стоимость билетов от 50 до 100 руб. Начало сеансов можно узнать по телефону 65-11-12. Открыта предварительная продажа билетов.
Все понедельники ДНИ СТУДЕНТА. Цена билета на все сеансы для всех зрителей 50 руб.

ПРЕМЬЕРА. Фантастические приключения в фильме "НЕБЕСНЫЙ КАПИТАН И МИР БУДУЩЕГО".



В главных ролях: Джуд Лоу, Анджелина Джоли, Гвинет Пэлтроу.
Действие разворачивается в Нью-Йорке 1939 года. Молодая журналистка (Пэлтроу) узнает о том, что всемирно известные ученые пропадают при невыясненных обстоятельствах. Объединившись с опытным пилотом и искателем приключений, она пытается нарушить планы сумасшедшего, стремящегося завладеть миром...
14 октября МИР СОДРОГНЕТСЯ.

ПРЕМЬЕРА приключенческого анимационного фильма "ВОЛШЕБНЫЙ ОСТРОВ".



Это яркий, красивый, великолепно прорисованный чилийский мультфильм. История о невероятных приключениях мальчика Мампато и его друга первобытного человека Огу на Волшебном острове, где они познакомятся с маленькой девочкой по имени Марама, побывают в каменоломнях Рано-Рараку, в которых изготавливают статуи огромных Истуканов, примут участие в выборах нового Человека-Птицы, познакомятся с жрецами Арики и их магической силой. И это еще не все приключения, которые ожидают маленьких героев...

Продолжается показ нового хита от создателей суперпародий на самые знаменитые блокбастеры Голливуда - фильма "БЕЛЫЕ ЦЫПОЧКИ".
Изрядно проштрафившиеся агенты ФБР (братья афро-американцы) решают обелить себя перед руководством. Причем как в переносном, так и в прямом смысле. Их миссией становится защита двух сестер Уилтон. Вновь переоценив свои способности, братья придумывают новый бредовый план - спрятать сестер в укромном месте, а самим переодеться и загримироваться в них. Все, что им теперь осталось сделать, это убедить весь остальной мир в том, что они действительно молодые, богатые бледнолицые миллионерки. Проколы и приколы подобное развитие событий вполне предусматривает...



СМОТРИТЕ СКОРО В НАШЕМ КИНОТЕАТРЕ:
- С 21 октября фантастический фильм "ЧУЖОЙ ПРОТИВ ХИЩНИКА"
СХОДИ в пятницу в КИНО НА ПОСЛЕДНИЙ СЕАНС, СОХРАНИ БИЛЕТ и отправляйся после фильма БЕСПЛАТНО НА КЛУБНУЮ ВЕЧЕРИНКУ.

СМОТРИ ЛУЧШИЕ ПРЕМЬЕРЫ НА САМОМ БОЛЬШОМ В ГОРОДЕ ЭКРАНЕ И С СУПЕРКАЧЕСТВЕННЫМ ЗВУКОМ. ОЩУТИ РЕАЛЬНОСТЬ ФИЛЬМА.



РАБОТА В

Кадровое агентство «ВАКАНСИЯ- ЛИЗИНГ»

Грузчики (физич. крепкие, до 30 лет) от 3500

Бухгалтеры (до 45 лет) 5000

Бухгалтер-экономист (знание 1С, в/о, опыт работы) 6000

Системный администратор 3500

Программист (знание 1С, web-страниц) 6000

Водители (все категории) договорная

Кладовщики-грузчики (25-40 лет, знание пром.оборудования) 4500

Секретари (знание делопроизводства, ПК, желательно в/о) от 4000

Продавцы (пром. и продтовары) договорная

Сборщики мебели (опыт работы) 4000

Плотники (опыт работы) 4500

Штукатуры-маляры (краскопульт по дереву) от 3500

Отделочники (опыт работы, до 40 лет) высокая

Официантки (опыт работы, до 30 лет) 2500 + чаевые

Повара (4-6 р.) высокая

Слесари пром.оборудования от 4000

Охранники (нужна армия, желательно лицензия) от 4000

Сторожа (муж., пенсионный возраст) 1500-2500

Менеджеры (образование, опыт, связи) договорная

Рекламный агент (сбыт рекламы) высокая

Страховые агенты (от 20 лет, желательно опыт) процент (высокая)

Газоэлектросварщик (4-6 р.) 7000

Электрики (от 4 р.) 5000

Кровельщики (мягкая кровля) от 4000

Машинист экструдера от 5000

Слесари разных направлений 5000-6000

Столяр-станочник (опыт) от 4000

Токари (4-6 р.) от 4500

Торговый представитель (личный а/м) от 6000

Секретарь-референт высш./юридическое, опыт, знание ПК) высокая

Грузчик-стропальщик от 3500

Старший продавец (санкнижка) 4000

Каменщики (опыт) 8000

Монтажники пластиковых окон (опыт) сделка

Автомаляры (свои инструм.) сделка

Кладовщики (образование, опыт) договорная

1. Бесплатные услуги по подбору кадров.

2. Психодиагностика, тренинги, проверка профпригодности.

БОЛЕЕ 200 ВАКАНСИЙ

Тел. 52-29-32.
Адрес:76 кв-л, д. 14а (за маг. "Пальмира")

6821

Кадровое агентство Успех

Автослесарь/автоэлектрик (муж., опыт, 22-40 лет, без в/п) от 6000 (сделка)

Администратор в бар (жен./муж., 30-45 лет, в/о, наличие дом.телефона) от 6000

Бухгалтер НДС (жен., в/о, до 35 лет, знание 1С) от 8000

Бухгалтер на материалы (жен., опыт 3 года, до 45 лет, 1С) 8500

Бухгалтер-экономист (жен., 24-50 лет, в/о, опыт не менее 2 лет, 1С) 6000

Бухгалтер (ведение ЧП, ООО, 22-35 лет, в/о, жен.) от 7000

Водитель (В, С, Д, Е, опыт) 4500

Водитель-экспедитор (с а/м, опыт, 25-45 лет) от 5000 + ГСМ

Инженер-конструктор (муж./жен., знание граф.редакторов, 25-50 лет, в/о) 6000

Кредит-контролер (жен., 1С или опыт бухгалтером, 25-35 лет) 6500

Кладовщик-экспедитор (с а/м, муж., опыт, 35-45 лет) 7000 + ГСМ

Логистик (жен., знание 1С:Торговля + Склад, в/о, 22-35 лет) от 6000

Мастер по встроенной мебели (муж., а/м, до 45 лет) от 7000

Менеджер по сбыту/снабжению пром.оборуд. (опыт, муж./жен.) от 5000

Менеджер по сбыту ГСМ (умение общаться по телефону, в/о, 22-33 года, муж.) сдельная

Менеджер по работе с клиентами (жен., в/о, опыт желателен, 22-30 лет, труд. + соц.пакет) от 4000

Начальник отдела сбыта (муж./жен., в/о, 25-40 лет, труд. + соц.пакет) от 9000

Офисный работник (жен., в/о, 22-35 лет, опыт ведения кадровой документации, делопроизводство, приход, расход материалов) от 5000

Оператор 1С + кассир (жен., знание ПК, не обязательно 1С, до 30 лет, режим работы: 6 дней рабочих с 9.00 до 19.00) 3000

Оператор для видеосъемки (в/о, знание ПК, можно без опыта, 21-30 лет) от 3000 (сдельная)

Официант (жен., 20-30 лет, режим работы: с 10.00 до 23.00) сдельная

Повар (режим работы: с 10.00 до 23.00, нед./нед., опыт, муж./жен.) сдельная

Программист (муж., в/о, опыт, до 35 лет, желат. знание 1С, баз данных) от 5000

Продавец-консультант (быт.техника, муж., 20-30 лет, среднее техн. образование) от 200 р. в день

Продавец-консультант (жен., хоз.тов., вино/водка, 25-35 лет, опыт в торговле, режим работы: с 10.00 до 20.00) от 4000

Продавец (продукты, жен., ЧП, санкнижка, 25-50 лет) от 4000

Рабочие в цех по сборке мебели (муж., 18-40 лет) от 6000

Руководитель производственного отдела + системный администратор (муж., в/о, до 35 лет, знание ПК, руководящий опыт, организация работ, профессиональные знания ОС, ПО, железо, 1С:Торговля + Склад) от 7000

Руководитель ангарского филиала (винно-водочная продукция, срочно, муж./жен., опыт, 25-50 лет, в/о) от $800

Слесарь-ремонтник 5, 6 р. (штамповочное оборуд., гильотины, муж., 25-50 лет) 7000

Сторож в цех (муж., ангарская прописка, 45-60 лет) 2000-2500

Системный администратор (знание 1С, опыт, в/о) от 6000

Технический директор (в/о, муж., 25-50 лет, знание ПК, руководящий опыт) от 12000

Торговый представитель (с а/м, в/о, можно без опыта, муж., до 35 лет) от.15000

Энергетик (муж., в/о, до 45 лет, опыт) 8000

Кадровое агентство Успех

Тел./факс:
535-029, 535-031
г. Ангарск, ул. Ворошилова, 94-й кв-л, дом 30.
E-mail: ktn1@mail.ru; www.uspeh-job.ru

Рекрутинговая компания ВАКАНСИЯ информ

Водитель (Е) от 8000

Сотрудник отдела сбыта (опыт с технологическим оборуд.) сдельная

Уборщица 2500

Бармен от 3000

Бухгалтер от 6000

Водитель (все категории) от 5000

Водитель (Д) от 5000

Вулканизаторщик от 5000

Газоэлектросварщик 3000 - 15000

Грузчик от 4500

Дворник от 2000

Инженер-конструктор ПГС 3000-15000

Каменщик от 7000

Кладовщик-грузчик от 4000

Компьютерщик-дизайнер от 4000

Кондитер (с опытом) от 3500

Кузнец сдельно

Маркетолог сдельно

Менеджер по продажам 4500-6000

Монтажник охран. пожарной сигнализации (можно учеников) от 5000

Начальник отдела снабжения от 10000

Начальник отдела сбыта от 9000

Отделочники (евроотделка) сдельно

Официант от 2500

Официант (без опыта) от 3000

Плиточник от 5000

Плотник от 4000

Повар (без опыта) от 3000

Повара от 3000

Продавцы (на продтовары) от 3000

Разнорабочие (мужчины) от 3500

Сварщики от 3000

Слесарь-сантехник от 3500

Слесарь по монтажу (знание сантехники) от 5000

Слесарь по ремонту автомобилей от 4000

Слесарь по ремонту дизелей от 6000

Столяр от 5000

Столяр-плотник от 4000

Сторож от 1500

Теплоизолировщик 5000 - 15000

Токарь (4 разряд) от 4000

Торговый представитель (с личным а/м) от 10000

Торговый представитель на винно-водочные товары сдельно

Электрик от 4000

Электрогазосварщик от 5500

Электромеханик по лифтам от 5000

Электромонтажник от 5000

Электромонтер 5000 - 6000

- Трудоустройство
- Подбор кадров
- Индивидуальное компьютерное обучение.

Тел. 530-573.
г.Ангарск, ул. Чайковского, 1а, офис 303.

РК Кадровое агентство "ПЕРСОНАЛ"

Юрист - жен., от 25 до 35, опыт 1 год, в/о, хор. влад. ПК. З/п 3000 и выше.

Юрист-стажер - жен., без опыта. З/п от 2000.

Бухгалтер (коммерция) - с/с, в/о, ПК (1С), от 25 до 40, ТК РФ. З/п от 3000.

Бухгалтер – жен., с/с, в/о, ПК, 1С:Кадры, до 35 лет, ТК РФ. З/п 6000 руб.

Экономист (торговля, услуги, производство) - опыт, в/о, ПК, до 40 лет, ТК РФ. З/п 8000 (и.с.), после 10000 и выше.

Дизайнер мягкой мебели - высшее спец.обр., муж./жен., от 25 до 45, ПК граф.программы, опыт. З/п после и.с. 10000.

Дизайнер (интерьер, полиграфия, ландшафт, реклама) - высшее спец.обр., муж./жен., от 25 до 45, ПК граф.программы, опыт. З/п после и.с. договорная.

Маркетолог - жен./муж., в/о, ПК, до 40 лет, ТК РФ. З/п 8000 (и.с.), после 12000 и выше.

Инженер (деревообработка) – муж./жен., в/о, ПК, до 50 лет, ТК РФ. З/п 8000 + премии.

Инженер-логистик (электрооборудование) – муж./жен., в/о, ПК (1С:ТС), до 40 лет, ТК РФ. З/п 6000 + премии.

Инженер (электрооборудование, вентиляция) – муж., в/о, опыт, до 45 лет, ТК РФ. З/п 10000 + %.

Менеджер по продажам – муж./жен., в/о, опыт, ПК, ТК РФ. З/п 6000 + %.

Менеджер (товарно-транспортный отдел) – муж./жен., от 25 лет, в/о, с/с, ПК (1С:ТС), ТК РФ. З/п 5000 + премии.

Торговый представитель – муж./жен., в/о, опыт, коммуник., ответственность, от 20 до 40 лет, ПК, а/м, ТК РФ. З/п 5000 (и.с), после 5000 + %.

Программист - муж., опыт работы (1С), мини АТС. З/п от 5000.

Компьютерщик - муж., опыт (железо). З/п от 5000.

Супервайзер – муж./жен., в/о, опыт ТП, а/м, ТК РФ, до 40 лет. З/п 8000 (и.с. 1 месяц), после 8000 + % + ГСМ.

Заведующая столовой, зав.производством – муж./жен., опыт работы, спец. образование. З/п от 8000.

Продавец (ткани) – жен., от 22 до 40 лет, ТК РФ, режим работы: с 10.00 до 19.00, скользящий график. З/п 2000 (и.с. 2 месяца), после 3500 + %.

Старший продавец (ткани) – жен., от 22 до 40 лет, ТК РФ, режим работы: с 10.00 до 19.00, скользящий график. З/п 2500 (и.с. 2 месяца), после 3500 + %.

Продавцы в продуктовый магазин (бригада 3 чел.) - жен., труд. договор, ЧП, опыт, весы. З/п 250-300 смена (и.с. 1 месяц), после + %.

Сварщик - пенсионер, опыт электросварки. З/п от 4000 до 6000.

Слесарь по такелажу - пенсионер, опыт. З/п от 4000 до 6000.

РК Кадровое агентство "ПЕРСОНАЛ"
В базе данных более 10 000 соискателей (8 лет работы)
ул. Ворошилова, 37 А (бывшее ОМ-1). ripli@irmail.ru
т. 534-830 (соискатели).
т. 534-877 (работодатели)
Регистрация - 50 руб. резюме - 100 руб.

Кадровое агентство Эльбрус

Автослесарь-моторист (опыт не менее 5 лет, до 55 лет) от 45000

Бухгалтер (опыт работы на сам.балансе, до 35 лет) от 5000

Водитель (все категории соц.льготы, до 45 лет) от 5000

Водитель а/погрузчика (удост. товерение, соц.льготы, возраст до 55 лет) от 4000

Водитель кат. В, С в магазин (иметь ЧП, до 35 лет) от 5000

Комплектовщики гипсовых форм (20-35 лет, соц.льготы) от 4500

Каменщик (опыт, соц.льготы, возраст до 55 лет) от 5000

Машинисты экскаватора, бульдозера (возраст до 50 лет, соц.льготы) от 6000

Моторист (возраст до 55 лет, соц.льготы) от 6000

Офис-менеджер (муж., возраст до 35 лет, соц.льготы) 5000

Парикмахер-универсал по договоренности

Программист – системный администратор (до 40 лет) по договоренности

Продавец на прод. и промтовары, бытовую технику по договоренности

Плотник-бетонщик (опыт, возраст до 50 лет, соц.льготы) от 5000

Слесарь-сантехник (возраст до 50 лет, соц.льготы) от 5000

Слесарь по ремонту стан.обор. (возраст до 50 лет, соц.льготы) от 6000

Столяр-станочник (возраст до 50 лет, соц.льготы) сдельная

Токарь (возраст до 55 лет, соц.льготы) от 5000

Электрогазосварщик (возраст до 55 лет, соц.льготы) от 5000

Электромонтажник (возраст до 40 лет, соц.льготы) от 5000

Электромонтер (возраст до 50 лет, соц.льготы) от 5000

Кадровое агентство «Эльбрус»
665830, г.Ангарск, ул.Ленина, д.26 (59 кв-л, зд. бывшего ЖЭТ-3, за шпилем).
Тел.: 529-536, 52-28-98 (доп. 16).
Часы работы: понедельник-пятница с 9.00 до 18.00, суббота с 10.00 до 13.00.

АНГАРСКЕ

Отдел рекламы газеты "Время"
52-21-37

СОНАР
кадровое агентство

Менеджер (сбыт, снабжение, в/о, опыт) 6 т.р. + бонус
Гл.бухгалтер, финансовый директор (в/о, 28-45 лет, опыт не менее 3 лет, возможны командировки) от 10 т.р.
Программист 1С от 10 т.р.
Инспектор (муж., до 50 лет, в/о – энергетик, гр. доп. 5) 10 т.р. + премии
Инженер по приборам учета эл.энергии (муж., 35 лет, в/о, гр. доп. 5) от 10 т.р.
Торг. представитель (авто, 20-35 лет, соц.пакет) 1-й мес. 11 т.р.
Водитель (с л/а, 25-45 лет) от 7 т.р.
Кладовщик (вино-водка, опыт) от 5 т.р.
Техник ОПС (до 40 лет) от 6 т.р.
Отделочники-установщики окон сдельно
Дизайнер (полиграфия) от 5 т.р.
Монтажники вентиляционного оборуд. сдельно
Машинист крана (пневмоход с удостов.) 5 т.р.
Мастер (строит. участок, до 33 лет) 5 т.р.
Монтажники ОПС 5-12 т.р.
Сантехник 4-8 т.р.
Электрик (4 р.) 4-8 т.р.
Маркетолог от 8 т.р.
Нач. отдела сбыта, снабжения от 10 т.р.
Торг. представитель (авто, в/о, семейн., соц.пакет) 15-30 т.р.
Водитель (В, С, 35-45 лет)
Зам. гл.бухг. (до 40 лет)
Повар (опыт рестор.) от 3,5 т.р.
Официант, бармен от 3,5 т.р.
Кассир (1С, в/о)
Каменщик (сдельно) 4 р. – 4,6 т.р., 5 р. – 5,2 т.р.
Учитель-дефектолог (от 25 лет, в/о, среднее) 3,5 т.р.
Машинист тепловоза (до 50 лет) 8-10 т.р.
Помощник машиниста тепловоза
Организатор производства (муж.)
Специалист по сертификатам 5-8 т.р.

СОНАР
кадровое агентство
Тел. 52-62-59,
ул. К.Маркса, 6
(зд-е «Ангарскнефтепродукт»),
оф. 16, вход со двора.

ОАО «Ангарскцемент»
требуется
машинист бульдозера.
7278
Тел.: 508-615, 508-616.

СРОЧНО ТРЕБУЮТСЯ
почтальоны для доставки газеты
Время
в 18 мрн, кварталы 91, Л, 100, 102.
Обращаться: редакция газеты (ост. «Ангарские ворота»). Тел. 52-29-55.

Государственная служба занятости

Государственное учреждение "Ангарский городской центр занятости населения"

Профессия	Примечание	Разряд	Пол	Возраст (от)	Возраст (до)	Образование	Стаж	Заработок
Акушерка	в женскую консультацию		ж	20	50	нач.	0	2500
Аппаратчик	в цех линолеума		м	18	55		0	4000
Аэролог	+молоко, можно метеоролога			19	50	сред.	0	2200
Бетонщик		6	м	25	55		5	6000
Бухгалтер	на самостоятельный баланс, ПК			20	45	сред.	1	4000
Ведущий программы	ведущ. зрелищн. мероприятий			23	40	нач.	0	600
Водитель автомобиля	после РА, СРОЧНО	к.	м	23	35		3	5000
Водитель автомобиля	с лич. япон. грузовиком от 3 т		м	20	60		0	20000
Воспитатель детского сада (яслей-сада)			ж	20	40	сред.	0	2000
Врач	терапевт			22	55	высш.	0	2000
Вулканизаторщик		6	м	40	50		2	5500
Главный инженер (в промышленности)			м	27	60	сред.	5	4000
Главный сварщик				25	60	сред.	3	5000
Директор департамента страхования				25	45	высш.	0	5000
Доярка			ж	30	50	сред.	2	2600
Жестянщик		3, 6	м	22	55	сред.	2	7000
Заведующий производством	кондитерского цеха		ж	21	50	сред.	3	4500
Закройщик	мягкой мебели		ж	20	50		2	5000
Инженер	по приборам учета эл.энергии		м	30	50	высш.	5	10000
Инженер-инспектор	по эл.энергии		м	30	50	высш.	5	10000
Инструктор по физической культуре			ж	19	40	сред.	0	1500
Мастер производственного обучения	по вождению автомобиля	к.	м	25	50		3	2500
Машинист автовышки и автогидроподъемника		5	м	25	55	нач.	5	4500
Машинист экскаватора			м	0	0		5	15000
Оператор видеозаписи	видеомонтажа			21	35	сред.	0	3000

Подробную информацию по этим и другим вакансиям можно получить ТОЛЬКО в информационном зале центра занятости по адресу: г.Ангарск, ул. Ворошилова, 65.

ПОДБОР ПЕРСОНАЛА, РЕЗЕРВ КАДРОВ.
По телефону 53-54-55
работодатели могут подать заявку на заполнение вакансий.
УСЛУГИ БЕСПЛАТНЫ!

ТРЕБУЕТСЯ
мастер парикмахер-универсал на выгодных условиях.
8-902-5-198886, 649-439.
7159

Фирме Аквамарин требуются
ведущие зрелищно-массовых мероприятий и художник-декоратор.
Тел. 56-02-11.

Центр обучения службы занятости
Профессия за 8 месяцев: «Бухгалтер», «Секретарь-референт» - обучение 2 раза в неделю.
«Пользователь ПК со знанием программы Photoshop» - обучение 1 раз в неделю.
Обучение по направлениям: «Пользователь ПК», «1С:Предприятие», «Пользователь ПК со знанием программы 1С:Торговля, Склад» - в объеме 100 часов, обучение 6 раз в неделю.
Тел.: 555-000, 515-333.
Лицензия № А 934550

ТРЕБУЮТСЯ:
- жестянщик,
- начальник участка.
Тел.: 52-61-15, 52-67-49.

КУПИМ
строительные материалы.
Тел. 57-35-72.

Федеральное государственное унитарное предприятие «Ангарский электролизный химический комбинат»
ПРИМЕТ НА РАБОТУ СПЕЦИАЛИСТА ПО СТАНДАРТИЗАЦИИ
Требования к кандидату:
образование высшее (техническое), опыт работы в сфере стандартизации и сертификации на промышленном предприятии на инженерно-технических и руководящих должностях не менее 3 лет, возраст до 45 лет.
Заработная плата от 14 тыс.рублей.
7156
Обращаться в отдел кадров по адресу: ул.Энгельса, дом 20. Тел. 54-08-34.

ПРЕДЛАГАЮТ РАБОТУ

➢**РАБОТА, приносящая доход и прибыль. Тел. 560-690.**
➢**ПРЕПОДАВАТЕЛИ АНГЛ.ЯЗЫКА. Тел. 672-039.**
➢**ТОРГОВЫЕ ПРЕДСТАВИТЕЛИ по г.Ангарску. Тел. 8(22) 529-711.**
➢**РЕГИОНАЛЬНЫЙ МЕНЕДЖЕР, проживающий в Ангарске. Функции – поиск клиентов на территории г.Ангарска, Усолья-Сиб.; заключение договоров и пр. Требования: опыт в продажах не менее 2 лет, знание корпоративного рынка, мобильность. Хороший оклад плюс %, обучение за счет фирмы. Резюме направлять на e-mail: office@cleanangel.ru или по факсу 8(22) 39-52-59 с пометкой «Региональный менеджер».** 7137
➢**СТОЛЯР с опытом работы. Тел.: 55-09-39, 53-32-84.**
➢**ПАРИКМАХЕР-УНИВЕРСАЛ, МАНИКЮРИСТ. Опыт работы. Тел. 67-02-14.**
➢**Престижная РАБОТА В ОФИСЕ. Тел. 652-322 с 10 до 15 часов.**
➢**Перспективная РАБОТА. Тел. 528-790 с 10 до 14 и с 21 до 23 часов.**
➢**РАБОТА без ограничений в возрасте. Тел. 52-94-72.**


6983

На станцию технического обслуживания автозаправочного комплекса
ТРЕБУЮТСЯ АВТОМЕХАНИКИ с опытом работы
Специализация - замена масел, расходных материалов, мелкий ремонт ходовой части.
Тел.: 65-90-07, 67-43-73.

ИЩУ РАБОТУ

•**Диспетчера на дом.телефоне**. Тел. 67-16-68.
•**Диспетчера на дом.телефоне** (опыт работы, без выходных, коммуникабельность). Тел. 515-635.
•Ищу **работу на дом.телефоне.** Тел. 54-80-84.
•Ищу **надомную работу или диспетчера на дом.телефоне** (жен., 29 лет, в/о). Тел. 56-16-56.
•Няни, сиделки (уход за больными, престарелыми). Пенсионерка, 57 лет. Тел. 67-25-55.
•**Сиделки** (уход за больным). О себе: 37 лет, жен., обр. среднее специальное, стаж 18 лет, 2 категория, сертификат. Опыт, без в/п. З/плата 25-30 руб./час. Тел. 59-23-95.
•**Учителя начальных классов.** О себе: 65 лет, жен., два в/о, стаж 46 лет. Репетиторство 1-4 кл. или няни для ребенка старше 2 лет. З/плата по договоренности. Тел. 54-24-61, Валентина Владимировна.
•**Кассира**. О себе: 21 год, жен., обр. среднее профессиональное, незак. высшее. Валютный сертификат. Windows, Word, Excel, Power Point, MS DOS, англ.язык. Тел. 54-41-36, Алёна.
•Ищу **любую подработку**. О себе: жен., 50 лет, обр. медицинское. Тел. 678-190.
•Ищу **работу на личном а/м «Волга» ГАЗ-3110.** О себе: профессионал, не молодой. Тел. 67-64-36.
•**Грузчика, разнорабочего, водителя, экспедитора**. О себе: все кат. – А, В, С, D, E, знание ПК. Физически крепкий, 23 года, не пью, не курю, без в/п. Тел.: 8-9025-196-106, 52-81-57 после 18 часов.
•**Газоэлектросварщика** (5 р., большой опыт) по вечерам и в выходные дни. Тел. 584-677.
•**Плотника по выходным дням и вечером**. Тел. 65-14-47.
•Ищу **работу по евроремонту в свободное время**. Тел. 8-9043-542-366.
•Ищу работу, **связанную с отделкой, евроремонтом.** Желательно на предприятии. Тел. 56-17-62.
•**Аппаратчика**. О себе: 46 лет, жен., обр. среднее техн., стаж 26 лет, работаю в аптеке. Ищу подработку в вечернее время после 16 часов или в выходные. Тел. 53-91-26 вечером.
•Помогите за вознаграждение **устроиться на стабильное предприятие** с хорошей зарплатой! О себе: ответственный, исполнительный парень 26 лет, без в/п. Тел. 642-279.
•**Юриста**. Тел. 55-38-41.
•**Гл.бухгалтера**. О себе: 50 лет, жен., в/о экономическое, стаж гл.бухгалтером 12 лет, знание 1С:Бухгалтерия 7.7. Оптимальное налогообложение, положительный опыт налоговых проверок. З/плата 10-15 тыс.руб. Тел. 51-34-98.
•**Гл.бухгалтера**, бухгалтера, оператора на дому. О себе: 24 года, жен., в/о экономическое, стаж 4 года. 1С:Бухгалтерия, 1С:Торговля и Склад, Word, Excel, e-mail. Ответственна, сам.баланс, заполнение и сдача деклараций. З/плата от 5000 руб. Тел. 8-9043-542-366, Елена.
•**Финансиста**. О себе: 25 лет, жен., обр. техн., стаж 6 лет. Word, Excel, 1С:Предприятие, 1С:Торговля + Склад. На дому набор и распечатка текстов. Тел. 52-93-99, Олеся.
•**Финансиста**. О себе: 25 лет, жен., обр. среднее техн., стаж начальником отдела сбыта 6 лет, 1С:Торговля + Склад, Word, Excel. Товаровед, ст.кассир, оператор 1С. З/плата от 5000 руб. Тел. 52-93-99, Олеся.
•**Менеджера**. О себе: 23 года, жен., в/о, факультет государственного и муниципального управления. Word, Excel, Access, Power Point, Internet. Работала секретарем, стаж 6 лет, знание делопроизводства, опыт работы с людьми. З/плата 6000 руб. и более. Тел. 55-84-75 вечером, Панченко Елена Александровна.
•**Менеджера по транспорту.** О себе: 33 года, муж., в/о, стаж 11 лет. Word, Excel. Опыт руководящей работы 5 лет. З/плата от 8000 руб. Тел.дом. 67-87-11, тел.сот. 8-902-5-76-34-13, Дмитрий.
•**Менеджера, администратора, диспетчера на дом.телефоне.** О себе: 25 лет, жен., обр. среднее, студентка (заочное обучение). Стаж: менеджер – 10 мес., торговля – 3 года, бармен-официант – 2 года, диспетчер – 6 мес. Знание ПК, предприимчива, исполнительна. Учеба работе не помешает. Тел. 53-32-87.
•**Секретаря-референта, менеджера по кадрам.** О себе: 28 лет, жен., обр. среднее специальное, неоконченное высшее (учусь), стаж работы секретарем-референтом 9 лет. Word, Excel, «Гарант», «Консультант +», 1С:ЗиК, «Бизнес-Пак», «Fine Reader». Замужем, детей нет, увлекаюсь живописью. З/плата 8000 руб. Тел. 67-35-30.
•**Секретаря**. О себе: 28 лет, жен., в/о, опыт работы. ПК (Word, Excel), делопроизводство. Исполнительна, аккуратна. Интим и сетевой маркетинг не предлагать! З/плата от 3500 руб. Тел. 53-55-38 после 17 часов.
•**Оператора ПК, бухгалтера, секретаря-референта.** О себе: 20 лет, жен., обр. – техникум легкой промышленности, АГТА (последний год учебы, вечернее время). 3 мес. работы на ПК. Word, Excel, 1С:Бухгалтерия 7.7 (частично). Ответственна, аккуратна, уравновешенна, без в/п. З/плата от 3000 руб. Тел. 55-15-55, Светлана.
•**Оператора ПК, секретаря, консультанта** (возможна стажировка). О себе: 22 года, жен., обр. среднее специальное (АМТТЛП), техник по АСУ (1999-2002 г.), стажа нет. Norton Commander, Windows, Word, Excel, Power Point, Access, Clipper, Pascal, Corel Draw, MS Paint, Visual Basic, Internet. Ответственна, коммуникабельна, легко обучаюсь. З/плата от 2000 руб. Тел. 56-90-17, Елена.
•**Специалиста по работе с документами, людьми.** О себе: 45 лет, жен., в/о техн., теплогазоснабжение и вентиляция. 10 лет работы в ПЖРЭП, жил.отдел – специалист 10 разряда. Windows, пользователь. Опыт работы с документами, с людьми, ведение архива. З/плата от 8000 руб. Тел.дом. 55-87-28 (автоответчик), Ольга.
•**Продавца**. О себе: 50 лет, жен., обр. среднее специальное, стаж 30 лет. Секретарь-машинистка, вахтер, маникюрша, кассир, официантка. Адрес: г.Ангарск-30, док. №7044, Тося.
•**Посудомойщицы**, официантки, желательно по сб, пт, вс либо в будние дни после 19 часов. О себе: 22 года, жен., студентка. З/плата от 1500 руб. Тел. 51-91-61, Людмила.
•**Профессии не имею.** О себе: 17 лет, жен., полное среднее обр. (обучаюсь заочно в вузе). Word, Excel, Basic. Исключаю интим, маркетинг, ночные смены. З/плата от 5000 руб. Тел. 8-902-172-97-93, Александра.
•**Ответственная девушка** (27 лет, семейная) ищу работу фасовщика, упаковщика. З/плата 3000-4000 руб. Тел. 65-24-78, Наталья.
•**Уборщицы** на неполный рабочий день. О себе: 42 года, жен., обр.среднее техн. З/плата 1500-2000 руб. Тел.дом. 56-88-27.
•**Торг. представителя (есть л/а, кат. В, С)**. О себе: 33 года, муж., среднее техн. обр., стаж 15 лет. Владею ПК. З/плата от 7000 руб. Тел.: 640-178, 524-300.
•**Водителя кат. В, С, Д, Е.** О себе: 45 лет, муж., обр. среднее, стаж 25 лет. Личный а/м «Газель» (грузо-пассажирский). Тел. 67-98-22.
•**Водителя кат. А, В, С, Д.** О себе: 40 лет, муж., в/о, стаж 15 лет. Имею микроавтобус 1998 г.вып. З/плата 8-9 тыс.руб. Тел.дом. 65-73-22, Константин.
•**Водителя кат. А, В, С, Д.** О себе: 37 лет, муж., обр. среднее специальное, стаж 18 лет. З/плата от 7 тыс.руб. Тел. 53-99-02.
•**Водителя-люб.** О себе: 46 лет, муж., обр. среднее техн., стаж 20 лет, кат. В. Личный м/а, работа по совместительству, неполный рабочий день. З/плата по договоренности. Тел. 51-67-65.
•**Инженера по КИПиА, слесаря КИПиА.** О себе: 50 лет, муж., в/о (ИПИ), стаж 30 лет, инженер КИПиА, ИТР. Могу работать наладчиком, электриком ИТР. Группа допуска IV. З/плата от 6000 руб. Тел. 59-15-23.
•**Отделочника.** О себе: 20 лет, муж., обр. среднее техн. – строительное, стаж 2 года. Без в/п, ответственный, пунктуальный, легко обучаемый. З/плата от 10 тыс.руб. Тел. 53-99-15.
•**Токаря 7 р.** О себе: 46 лет, муж., обр. среднее специальное, стаж 27 лет. Не пью. З/плата от 7 тыс.руб. Тел. 542-444.
•**Слесаря по ремонту станочного оборудования**. О себе: 46 лет, муж., обр. среднее техн., стаж 25 лет, 5 разряд. Работа по совместительству, одиночные заказы. Исполнителен, аккуратен. З/плата по договоренности. Тел.дом. 51-67-65.
•**Юриста**. О себе: 25 лет, жен., в/о юридическое (окончание учеб.зав. в 2002 г.), правоведение, стаж 2 года. ПК свободно, факс, Интернет, «Консультант +», «Гарант». Опыт в оформлении договоров, знание кадровой работы, делопроизводства, психологии. З/плата от 4000 руб. Тел.дом. 52-92-20, Юлия.

Время — ИЩУ РАБОТУ

Купон бесплатного объявления в рубрике "Ищу работу"

Писать кратко, разборчиво.

профессия_____
возраст____пол____образование_____
стаж работы/квалификация/разряд_____
знание компьютера (какими программами владеете)_____
дополнительная информация_____
желаемый уровень зарплаты_____
контактный телефон/e-mail/,к кому обратиться_____

информация о подателе объявления (не публикуется)

фамилия, имя, отчество_____
контактный телефон/e-mail/адрес_____

ОБРАЗОВАНИЕ

УЧИТЕСЬ БИЗНЕСУ ДОМА

Пока мы пять лет учились, ездили на электричках до Иркутска и обратно, внимательно слушали и записывали лекции, скрупулёзно изучали теорию и тряслись на экзаменах, Витька преспокойно себе работал. Сначала просто торговал, потом возил продукты на отцовской машине. Когда мы были курсе на третьем, Витёк неожиданно для всех нас открыл свой небольшой бизнес, стал сыром торговать: поставки, сделки, закупки. Причём делал всё грамотно и толково без посторонней помощи. "Как же это без образования?!" - удивлялись мы.

Всё выяснилось год назад, когда счастливый Витёк пришёл ко мне с самым настоящим ГОСУДАРСТВЕННЫМ ДИПЛОМОМ. Нет, он его не купил, а заработал. Оказалось, что наш друг на протяжении последних 6 лет проходил обучение в **Региональном финансово-экономическом институте (РФЭИ)** по специальности бухгалтер-экономист. Институт этот был создан на базе школы бизнеса Аксёнова в г.Курске и вот уже 12 лет успешно работает в сфере образования.

Программа обучения в институте основана на научных разработках известного учёного и предпринимателя Сергея АКСЁНОВА. Все разработки защищены законом "Об авторском праве" и не имеют аналогов в России по лёгкости освоения материала и практической полезности знаний. **В институте три специальности: бухгалтер-экономист, менеджер и маркетолог. Срок обучения - 6 лет. Если получаете второе высшее, то учитесь 3 года. Если за плечами законченное среднее профессиональное образование по экономической специальности, то срок обучения составит 4 года.** Для желающих работает **Региональный финансово-экономический техникум (РФЭТ). Здесь вы сможете получить специальности бухгалтера и менеджера всего за три года.** А после окончания техникума легко поступить на 4 курс института. Таким образом, вы сможете за 6 лет получить среднее профессиональное и высшее образование.

Витя поступил в институт без экзаменов: принёс документы, написал заявление и был зачислен. Учился без отрыва от производства и ни в какой Курск не ездил ни на сессии, ни на защиту. (Дипломную работу он писал, как и мы, дневники, по всем правилам.) Обучение велось по заочной форме обучения с применением дистанционной технологии, утверждённой Министерством образовании РФ. Технология эта малозатратная и позволяет учиться по очень доступной цене. **Всего 5000 рублей в год.** Причём возможна оплата в рассрочку. Лекции приходили Вите домой прямо по почте. Написаны конспекты лёгким, доступным языком и составлены так, что при подготовке дополнительная литература вам не понадобится. А это значит, что не придётся сидеть с книжками в читальном зале часами. К лекционному материалу можно будет обращаться столько раз, сколько посчитаете нужным. Если возникнут вопросы, вы сможете задать их своему личному преподавателю по почте. По каждой лекции проводятся письменные контрольные работы, которые Витя выполнял, чтобы закрепить пройденный материал, и одновременно получал навыки работы на реально действующем предприятии. Именно поэтому через 3 года учёбы он и смог открыть свой бизнес.

Обновление учебного материала происходит 1-2 раза в год. Это значит, все изменения, которые происходят в экономике России, сразу попадают в лекции, чего не может дать ни один учебник.

Дистанционный способ обучения воспитал в Витьке самостоятельность, самоконтроль и целеустремлённость. Теперь его просто не узнать.

Учиться в РФЭИ ещё и очень интересно. В этом может убедиться каждый из вас, прочитав вводные лекции по основным дисциплинам, изучаемым в институте. Ознакомительный пакет с копиями документов и вводными лекциями даются в подарок каждому посетителю офиса помощника куратора РФЭИ по адресу: **г.Ангарск, 59 квартал, д.29 (за гостиницей "Саяны"), оф. 306. Телефон 508-045.**

Кстати: при поступлении в октябре, ноябре предусмотрены дополнительные скидки.

Дарья ВЫСОТИНА.

МАГАЗИН "МАЛЫШ" -
СПЕЦОДЕЖДА НЕ ТОЛЬКО ДЛЯ МАЛЕНЬКИХ
Открылся новый отдел по розничной продаже спецодежды и других интересных товаров для дома и рукодельниц по адресу: ул.Ленина, магазин "Малыш".
ООО "Спецодежда С"
На зимний период примем на работу швей-профессионалов, пенсионеров.
Тел. для справок 51-86-88. 7100

ИДЕИ РЕМОНТА
по вашему вкусу и возможностям
Квартиры Коттеджи Офисы Магазины
- Комплексные ремонтно-отделочные работы от эконом- до элит-класса
- Техническая консультация
- Комплектация и доставка материалов
- Наличный, безналичный расчет
- Оформляем кредит
Тел.: 585-592, 89025195592. 7181
Договор. Гарантия.

Салон "Фито-Флер"
Букеты и композиции для вас, вашего дома, ваших друзей и вашего бизнеса.
- *Скидка на семена 50%.*
- *Доставка букетов от 500 руб. по городу бесплатно.*
Адрес: 22 мрн, д.2. Тел. 515-560.

СДАЕМ
производственные и офисные помещения в п.Байкальск.
Тел. для справок 51-86-88. 7100

ПРОДАМ бытовку б/у (3х9), склады металлические (3х6).
Тел. 55-17-07.

СНИМУ ОФИС
(микрорайоны).
Тел. 51-86-24. 7241

СЕТЬ СПЕЦИАЛИЗИРОВАННЫХ МАГАЗИНОВ
МИР ТЕХНИКИ
с 10 по 20 октября
СКИДКА 10% НА ВСЮ ТЕХНИКУ
10% Акция Попади в десяточку!
г. АНГАРСК
www.mirtechniki.ru
КВАРТАЛ 212\219, САЛОН "ЛЮКС"; тел:59-10-49

НЕКОММЕРЧЕСКОЕ ПАРТНЕРСТВО
ВЕРХНЕЛЕНСКОЕ ОБЩЕСТВО ВЗАИМНОГО СТРАХОВАНИЯ
НП "Верхнеленское ОВС" приглашает юридических лиц и предпринимателей к сотрудничеству по программе "Экспресс-Кредитование".
Цель программы: предоставление кредитов населению гг.Ангарска, Иркутска, Шелехова на приобретение товаров и услуг:
БЕЗ ПОРУЧИТЕЛЕЙ
БЕЗ ЗАЛОГА
БЕЗ КОМИССИИ
В ТЕЧЕНИЕ 30 МИНУТ
Ждем вас по адресам:
г.Ангарск, ул.Жаднова, 2, оф.232 ("Ангарск-Бизнес-Центр"). Тел./факс: (3951) 508-184, 508-066.
г.Иркутск, ул.Декабрьских событий, 125, оф.100. Тел./факс: (3952) 53-30-54, 53-78-38.
7165

Наидин
шкафы
кухни
окна
жалюзи
Адреса: 74 кв-л, д.7 (ул. Горького)
Тел. 522-335
школа искусств №3
Тел. 51-00-74
6842

Агентство недвижимости "Ангарский Проспект"
заключает с населением договоры РЕНТЫ
(с пожизненным содержанием и иждивением)
ГАРАНТИРОВАНЫ:
ежемесячные рентные платежи,
оплата коммунальных платежей
и квартплата + телевизор в подарок.
А также продажа, покупка, обмен, аренда, квартиры в рассрочку.
Адрес: 8 мрн, д. 4/4а, офис 2 (остановка трамвая "Ангарский проспект").
Тел./факс: 67-08-11, 61-84-91.
6350

Кооператив "Альтаир",
созданный при поддержке "Союза промышленников и предпринимателей АМО",
ПРИНИМАЕТ ВКЛАДЫ
от физических и юридических лиц
ПОД 20% ГОДОВЫХ.
Школа предпринимателей, оф.12. Тел. 52-97-41.
7161

Экскурсии на Байкал для школьных групп.
В программе: обзорная экскурсия в Иркутске, музей «Тальцы», Байкальский музей, чаепитие.
Стоимость – 220 руб.
ТУРЫ ВЫХОДНОГО ДНЯ!
Турагентство «ПЛАНЕТА».
Тел. 67-51-62. Лиц. №0022791.

СтройКомплекс
Приглашаем монтажные организации и охранные предприятия принять **участие в тендере по проектированию, оснащению и техническому обслуживанию строительного объекта в 12а микрорайоне** (подземного гаража, трех магазинов, четырех подъездов 6-этажного дома) **охранно-пожарной сигнализацией, системами оповещения о пожаре, контроля доступа и видеонаблюдения.**
Условия участия:
1. Опыт работы в области охранных технологий.
2. Наличие лицензий по видам деятельности.
3. Наличие материально-технической базы и квалифицированных специалистов.
Заявку на участие направлять по адресу:
665806 г.Ангарск, ул.Иркутская,26.
Тел./факс (3951) 527-420, 526-341.
Справки по тел. 527-420.
7115

СРОЧНО В НОМЕР

УСЛУГИ

➢Профессиональный гл.бухгалтер, бухгалтер-эксперт окажет услуги по организации (постановке), восстановлению, ведению бухгалтерского, оперативного и налогового учетов; по составлению и сдаче всех видов отчетности (включая налоговые декларации). Гарантии. Оплата почасовая. Тел. 582-613.

➢Ремонт кв-р. Тел. 562-279.

➢Ремонт кв-р. Тел. 58-97-73.

➢Ремонт кв-р. Тел. 53-80-52.

➢Ремонт кв-р. Тел. 580-046.

➢Ремонт кв-р. Тел. 69-84-95.

➢Евроремонт. Тел. 582-339.

➢Газоэлектросантехработы. Качественно. Тел. 561-942.

➢Сантехнические работы. Тел.: 550-220, 509-095.

➢Сантехработы. Газосварка. Гарантия 1 год. Тел. 519-098.

➢Эмалировка ванн. Низкие цены. Тел. 558-359.

➢Кладем плитку. Тел. 580-046.

➢Электрики. Тел. 580-955.

➢Электрики. Тел.: 589-148, 618-806.

➢Электрик. Тел. 518-796.

➢Электрик. Сверлим бетон. Тел. 89025761332.

➢Электрик. Сверлим бетон, кафель. Тел. 67-20-10.

➢Электрик. Монтаж, ремонт проводки. Тел. 53-04-91.

➢Плотник. Тел. 54-61-02.

➢Установка замков, электросварка. Тел. дисп. 567-497.

➢Изготовим качественные рамы на кв-ры, стеклим балконы. Тел.: 55-09-39, 53-32-84.

➢Установка межкомнатных дверей. Тел. 65-26-87.

➢Изготовим, установим рамы на балконы, лоджии. Остеклим, обошьем. Тел. 54-10-69.

➢Быстро, качественно изготовим, установим рамы на лоджии, балконы. Отделка евровагонкой, вынос, расширение. Тел.: 59-35-36, 51-96-34.

➢Замена антенн, кабеля. Тел. 65-07-05.

➢Ремонт телевизоров. Гарантия. Тел. 53-13-49.

➢Ремонт ТВ, в/м. Тел. 510-257.

➢Ремонт телевизоров. Гарантия. Тел.: 53-59-54, 618-624.

➢Ремонт любых телевизоров, в/м. Гарантия. Тел. 55-05-49.

➢Ремонт импортных ТВ. Вызов бесплатно. Тел. 546-964.

➢Ремонт ТВ, в/м, аудио и др. бытовой техники. Тел. 548-018.

➢Ремонт отеч. п.-пр. телевизоров. Пенсионерам скидки. Тел.: 52-76-73, 53-49-30.

➢Ремонт телевизоров. Вызов бесплатный. Тел. 55-64-03.

➢Ремонт TV. Вызов бесплатный. Тел.: 61-50-73, 52-53-91.

➢Ремонт импортных ТВ. Без выходных. Тел. 65-17-33.

➢Проблемы с компьютером? Звоните 89025763098.

➢Перетяжка мебели. Тел.: 511-517, 510-746.

➢Перетяжка мягкой мебели. Тел. 677-863.

➢Ремонт швейных машин. Без выходных. Тел. 51-13-75.

➢Ремонтирую и перешиваю шубы. Тел. 52-57-29.

➢Шью, перешиваю кожу, дубленки, шубы. Тел.: 555-322, 559-568.

➢Просто хорошо лечим животных. Тел.дом.: 54-04-05, 54-95-13 вечером. Лицензия Г639431.

➢Студия музыки. Тел. 695-361.

НЕДВИЖИМОСТЬ

ПРОДАЖА

➢1-комн.кв-ру в Усолье. Тел.: 51-30-58, 54-22-58.

➢2-комн.кв-ру в 85 кв-ле. Оформление в агентстве. Тел. 595-175.

➢Землю в д.Зуй (станция Карьер). Тел. 523-403.

АРЕНДА

➢Сдам комнату в 89 кв-ле. Тел. 52-46-70.

➢Сдам 2-комн.кв-ру (6 мрн, 1 эт.) на длительный срок. Тел. 65-88-50.

РАЗНОЕ

ПРОДАЖА

➢"Цептер" (посуда, компакт, новый). Тел. 559-290.

➢Картофель. Доставка. Тел. 52-79-64.

➢Куряк. Тел.сот. 644-960.

ПОКУПКА

➢Смолу эпоксидную, пудру алюминиевую, эмали, лаки. Тел. 657-200.

➢Баллоны (ацетилен и кислород). Тел. 577-799, для Алексея.

ЗООПАРК

➢Продам щенков шарпея. Тел. 551-640.

➢Продам щенков таксы (черные). Тел. 679-183.

➢Продам отличных щенков немецкой овчарки (без родословной, рабочие родители) - 3000 руб. Обращаться в УВД (205 кв-л), тел. 586-734.

ОАО "Ангарское управление строительства"
ПРЕДЛАГАЕТ
НОВЫЕ КВАРТИРЫ
в построенных и строящихся домах г.Ангарска и г.Иркутска.
- В качестве частичной оплаты принимаем вторичное жилье.
- Возможна беспроцентная рассрочка платежа.
- Предоставляется бесплатная консультация юриста.
В АРЕНДУ нежилые помещения под офисы и магазин
Адрес: 7а мрн, ОАО АУС, каб.210
Телефоны: 67-82-04, 69-57-94, 69-87-88, 69-82-55
6280

Банк информации

Агентство недвижимости предлагает

Новое предложение от агентства недвижимости "Банк информации".

С 1 октября для продавцов любых 1-комнатных и малогабаритных 2-комнатных квартир

СКИДКА 50%

на услуги агентства при покупке другой квартиры.

• 88 кв-л, д.2, тел.: 53-84-24, 53-81-65.
• 10 мрн, д.46, тел.: 65-84-84, 51-93-77.

ЦЕНТР ОБУЧЕНИЯ НОВЫМ ТЕХНОЛОГИЯМ "ТАУРУС"

проводит профессиональное обучение:

- *парикмахеров*
- *визажистов*
- *мастеров по маникюру и педикюру, наращиванию ногтей, волос, ресниц.*

В программе современные технологии. Занятия ведут инструкторы, аттестованные компаниями Scharzkopf (Германия) и Masura (Япония).

Адрес: ул. Файзулина, 22.
Тел. 52-94-89.

7081

АНГЛИЙСКИЙ, НЕМЕЦКИЙ ЯЗЫКИ

Denis' School®

международная система школ иностранных языков
www.dschool.ru

Школьникам, студентам СКИДКИ

5 месяцев вместо 3 лет

6170

☎ 67-20-39.

ООО "Фалерон"

Комплексный РЕМОНТ квартир офисов магазинов

Перепланировка, сантехработы, электромонтажные работы любой сложности.

Установка электромагнитных замков на подъездные двери.

Тел.: 58-49-73, 58-49-72.

6882

ООО «Альянс»

салон

ЖАЛЮЗИ

Рулонные шторы
Японские шторы
Римские шторы

КРЕДИТ

Тел. 523-543.
Адрес: ул. К.Маркса, 19, гост. «Саяны», офис 326.

6883

НЕКОММЕРЧЕСКОЕ ПАРТНЕРСТВО

СОЮЗ ВЗАИМНОЙ ПОДДЕРЖКИ

ЖИЛИЩНЫЕ И СОЦИАЛЬНЫЕ программы по Иркутской области и Бурятии ПОД 2-4% годовых

ССУДА ДО 15 ЛЕТ

ВОЗМОЖНОСТЬ ЗАСЕЛЕНИЯ ПРИ 30%

7170

г.Иркутск, ул.Литвинова, 20, строение 4, оф. 2.24/1, тел. 204-063.
г.Ангарск, 89 кв-л, д.30, оф. 10, тел. 69-69-03.
СВ-ВО О ГОС.РЕГИСТРАЦИИ СЕРИИ 38 №000423439.

дизайн-студия **Цеппелин**

НЕОН

широкоформатная печать
резка виниловой пленки
фрезеровочные работы
дизайн интерьеров

ВЫВЕСКИ

изделия
из оцинкованного крашеного железа

ВОДООТЛИВЫ, ЖЕЛОБА, ВОДОСТОЧНЫЕ СИСТЕМЫ

по размерам заказчика

кв 123, строение 1 (здание трамвайного управления)

т. 52-93-58

6594

ДМС

СОВРЕМЕННЫЕ ОТДЕЛОЧНЫЕ **МАТЕРИАЛЫ**

- напольные покрытия (ламинат, паркет)
- окна, жалюзи, лоджии

Адрес: ул.Чайковского, 43, тел.: 53-94-97

6842

РАЙТ

Беспроцентный кредит. Кредиты до 1 года

Пластиковые **ОКНА**

(отделка откосов: ГВЛ, пластик),

ЛОДЖИИ

(алюминий, пластик, изготовление козырьков, крыш),

ЖАЛЮЗИ

(вертикальные, защитные),

КОНСТРУКЦИИ ИЗ АЛЮМИНИЯ

Адрес: ул. Файзулина, 10 (за маг. "Карлен").
Тел. 539-935.

6975

ОКНА ДВЕРИ

СКИДКИ! КРЕДИТ!

ПЛАСТИКОВЫЕ **ИЗ СИБИРСКОЙ СОСНЫ**

НАШ АДРЕС: здание института "Оргстройпроект", оф. 2. "Фабрика окон".

Тел. 699-376.

7094

ЗАО "Ангарский керамический завод"

СДАЕТ В АРЕНДУ

производственную площадь 63 кв.м в здании общежития №15, квартал 91.

Обращаться по тел.: 50-87-97, 52-26-55.

6778

ДВП Опт 116 руб. Розница 125 руб.

ДОСТАВКА

Опт 155 руб. Розница 160 руб. **РУБЕРОИД**

Тел.: 57-60-01, 57-78-94. С 8 до 17ч.

5002

Импортные стальные двери

Элегантный внешний вид
+
надёжная защита от взлома

РАЙТ

Адрес: ул. Файзулина, 10 (за маг. "Карлен"). **Тел. 539-935.**

6975

ООО "Ангарский завод низковольтных комплектных устройств"

МЕТАЛЛИЧЕСКИЕ ДВЕРИ • РЕШЕТКИ • СЕЙФЫ ОРУЖЕЙНЫЕ •ТЕПЛИЦЫ •ВЫНОСНЫЕ РЕШЕТКИ

СКИДКИ

- пенсионерам - 10%
- скидка 5% на установку решеток жителям "опасных зон" *(первый и последний этажи, над козырьком и т.д.)*
- постоянным клиентам скидка 2% на любую металлоконструкцию
- полимерная покраска

Мы позаботимся о вашей безопасности!

☎ 57-81-67, 67-50-93 (круглосуточно).

Кредит 3 месяца.

6940

СтройКомплекс

БЕТОН

РАСТВОР. ДОСТАВКА.

Тел. 508-320, 69-88-22, 69-87-86.

ПРЕДПРИЯТИЕ ИЗГОТОВИТ И УСТАНОВИТ

металлические двери, ворота, решетки, заборы, банные печи.

Тел. 54-92-93.

7187

ДВЕРИ, ОКНА, ПОДОКОННИКИ

и другие столярные изделия.

Тел. 69-88-73 *в рабочее время.*

6265

ПК **ПРОГРЕСС**

БОЛЬШОЙ ВЫБОР памятников, цветников, плит из мрамора и бетона, венков, цветов.

Хранение до весны бесплатно.

КРЕДИТ

Адрес: ул.Файзулина, 10, 106 квартал, во дворе магазина "Карлен"

☎ 52-20-35, 52-92-01

"Память"

Служба ритуальных услуг

Осуществляет бесплатную доставку умерших в морг.

предлагает вам полный комплекс услуг по погребению:

- Бесплатное оформление документов.
- Квалифицированная траурная команда.
- Выезд агента на дом.
- Услуги хранения умерших в холодильной камере.
- Широкий выбор гробов, мраморных и заливных памятников, венков, корзин и других аксессуаров.
- Выполняем благоустройство могил
- Участникам ВОВ, пенсионерам скидки, кредит.

Адрес: 22 мрн, территория БСМП (рядом с моргом).

Часы работы: с 9.00 до 18.00, в воскресенье с 9.00 до 15.00.

Тел. 562-972
круглосуточно.

6233

Сдам офис

36 кв.м.

Тел. 512-336.

7261

МЕТАЛЛИЧЕСКИЕ ДВЕРИ, РЕШЕТКИ, ВОРОТА ***за 24 часа.***

Возможны отделка, утепление

КУПЛЮ ЛИСТ, УГОЛОК.

Тел. 51- 53-27.

7079

МЕТАЛЛИЧЕСКИЕ

двери, ворота, решетки.

КУПЛЮ *лист, уголок.*

Тел. 67-36-68.

7172

сертификат 0065920

АЙСБЕРГ

РЕМОНТ ХОЛОДИЛЬНИКОВ

Ремонт на дому быстро и качественно. ГАРАНТИЯ.

ЗАКАЗ запчастей и комплектующих.

«Стинол», «Индезит», "Аристон", «ДЭУ».

Тел.дисп.: 67-32-22, 65-25-05.
Тел.маст. 69-88-58 с 8 до 14 часов.

6547

Салон-магазин

"РИТУАЛ"

Большой выбор венков, корзин, цветов.
Изготавливаем фотоовалы.

ЦЕНЫ НИЗКИЕ.

АДРЕС: *10 мрн, дом 33, автобус №10, остановка "10 мрн". С 9 до 18 часов, выходной - воскресенье*

6233

Холодильные витрины, шкафы.

НИЗКИЕ ЦЕНЫ.

Товар сертифицирован.

☎ 54-91-90.

6124

УСТАНОВКА ЛЮБЫХ ЗАМКОВ

☎ 53-23-54, 54-23-55.

7219

Срочный ремонт **ХОЛОДИЛЬНИКОВ**

РЕМОНТ НА ДОМУ. ГАРАНТИЯ. Скидки!

☎ 61-44-45, 55-40-37.

Сертификат №00077038

7153

ИЗГОТОВИМ И УСТАНОВИМ

двери, мет. решетки, емкости под воду, ворота, будки на а/м.

Одиноким пенсионерам и инвалидам скидка. Возможна рассрочка.

6893

☎67-25-07.

Коллектив работников, родителей и учащихся МОУ "СОШ №15" выражает искреннее соболезнование учителю начальных классов Косачевой Ларисе Федоровне в связи с преждевременной смертью сына

Андрея

7274

---

13 октября исполнился год, как ушел из жизни

ЧУРИКОВ

Сергей Леонидович,

человек добрый, отзывчивый, справедливый. Это невосполнимая утрата для всех, кто его знал. Мы помним тебя, дорогой наш человек.

7209

Специальный выпуск НТА и "ВРЕМЯ"

ПИРАМИДА

№ 40 14 октября 2004г.

15 лет НТА

Телекомпания НТА и ДК «Современник» представляют

Яркое, неповторимое шоу

«Кадры решают все!»,

посвященное 15-летию Независимого телевидения Ангарска.

Суббота, 6 ноября 2004 года, в 18 часов.

Предварительный заказ билетов по т. 54-50-90.
Количество мест ограничено!

СПОНСОРЫ ШОУ

ОАО "Каравай"

Бутик итальянского чая Bella Italia

г. Ангарск, ул. Коминтерна, 22 мрн, д. 12. Тел. 65-74-02.

ООО "Инструмент-Комплекс"
Ваш надежный партнер в строительстве и бизнесе.
ИНСТРУМЕНТ КОМПЛЕКС
Адрес: г.Ангарск, ТД "Север". Тел. 53-58-58.

Информационный спонсор
VALENA
РЕКЛАМНО-ПРОИЗВОДСТВЕННАЯ ФИРМА
г. Иркутск, ул.Чехова, 19, оф. 608. Тел.: (3952) 255-787, 207-052.

ГЕНЕРАЛЬНЫЙ СПОНСОР ПРАЗДНИКА

ШатураМебель
район Ц. рынка т. 52-28-72, 54-10-74

"Рембыттехника"
ТАКСИ
005

"Интех-Сервис"
- Установка АТС В КРЕДИТ.
- Сервис-центр Panasonic.
- Работа без выходных.
- Индивидуальная работа с предприятиями по безналичному расчету.

Магазин "Олимпиада", 2 эт. левое крыло.
Тел. 56-78-80.

ФИРМА ТРЭК
Тел./факс (3951) 51-29-74.



АВТО
шины (все типы размеров)
сигнализации
магнитолы
акустика
подиумы, шумоизоляция
бронирование фар
дополнительное оборудование

- БЕСПЛАТНАЯ сертифицированная установка.
- БЕСПЛАТНЫЙ шиномонтаж.
- КРЕДИТ до 1 года.

ГАРАНТИЯ

Ангарск, ул.Партизанская, 1, институт биофизики (напротив площадки техосмотра).

ТЕЛЕМАГАЗИН НА КАНАЛЕ НТА

Переносная ПЕЧЬ "ДЫМОК" (с набором посуды и приспособлений) - 3100 руб.

ДЕТСКИЙ СПОРТИВНЫЙ КОМПЛЕКС «Здоровье» (г. Москва) - 4450 руб.

52-59-71.
пейджер 56-16-16, аб. 1779.
Звоните прямо сейчас!

ТЕПЛИЦА АРОЧНОГО ТИПА "СФЕРА" - 4900 руб.
КАРМАННАЯ ПИЛА - 590 руб.
ДЕТСКИЕ СПОРТИВНЫЕ МАТЫ - 1330 руб.
ДЕТСКИЙ ДОМИК - 1460 руб.
ДЫХАТЕЛЬНЫЙ ТРЕНАЖЕР ФРОЛОВА - 500 руб.
ИНГАЛЯТОР *«Динамика»* – 500 руб.
ПРИБОР "ДЮНА-Т" *для проведения фототерапии, повышает защитные силы организма* - 1350 руб.

ЛАВЕРОН – *новое натуральное средство для повышения сексуальной активности для мужчин и женщин* - 450 руб. (одна таблетка).
ТРЕНАЖЕР ДЛЯ НОГ "БАДМАСТЕР" - 600 руб.
ТЕРМОПЛЕД "Vellux" (USA), размер 2,1 х 2,3 м - 3950 руб.
НАДУВНОЙ УНИВЕРСАЛЬНЫЙ МАТРАЦ - 2590 руб.

Адрес: ул. К. Маркса.44. офис НТА.

СВЕТОВЫЕ КОРОБА

СКИДКИ НА ИЗГОТОВЛЕНИЕ до 30%

Все виды рекламы

РА"ШАГ"
www.ra-shag.ru
29-18-19, 20-94-76

Установка и реконструкция
телевизионных антенн
в любых районах, включая садово-огородную зону.

Гарантируем качественный прием не менее 8 каналов, включая НТА.

Заявки принимаются с 9 до 18 часов по тел. 54-13-27 в раб.дни.

ПРОДАМ
ВАЗ-21093
2002 г.вып. в отл.сост.
(тонировка, диски литые).
Тел.: 51-74-63, 54-26-75.

"РЕМБЫТТЕХНИКА"

- перетяжка, изготовление мебели,
- изменение дизайна,
- пошив чехлов.



Требуется столяр-станочник.

РЕМОНТ
- АВТОМАТ. СТИРАЛЬНЫХ МАШИН
- гарантийный ремонт стиральных машин "Вятка"
- пылесосов
- швейных машин

ИЗГОТОВЛЕНИЕ МЕТАЛЛИЧЕСКИХ и КОВАНЫХ изделий
(решетки, ворота, двери, ограды, крылечки и др.)

ХОЛОДИЛЬНИКОВ И ТОРГОВО-ТЕХНОЛОГИЧЕСКОГО ОБОРУДОВАНИЯ
Заключаем договоры с предприятиями.
Продаем моторкомпрессоры КВ-120, 220; RGP-12 AB.

005, 52-33-06.

Магазин "Лювена"

Искусство постельного и столового убранства в отделе "Горница".

Подушки, одеяла, пледы, матрацы и постельное белье из натуральных тканей подарят вам романтические сны и радостное пробуждение.

Захватывающие эффектные расцветки скатертей и салфеток, кухонных комплектов из итальянских и российских тканей, полотенец с надписями (имена, гороскопы, пожелания).

Наш адрес: 188 кв-л, д. 2. 54-02-72.

Телекомпания НТА
к своему 15-летию дарит всем
ПОДАРОК - СКИДКУ 15%
на прокат рекламной продукции и рекламу "бегущей строкой"
С 15 октября по 15 ноября минус 15 %

КАРТОФЕЛЬ
СКИДКИ. ДОСТАВКА.
Тел. 52-68-75. 7149

Сахар - 25/50 кг
Мука в/с, 1 сорт - 25/50 кг
Окорочка, рис, масло "Злато".
ДОСТАВКА 6782
65-14-70, 56-19-42

МУКА САХАР корма РИС, ГРЕЧКА Тел. 51-69-19. 6821 Доставка

Сахар 25,50 кг 6782
Мука в/с, 1с 25, 50 кг
Тор-Агро 54-74-66
Окорочка, рис, масло "Злато".
Доставка

МУКА 25/50
САХАР 25/50
ОКОРОЧКА
Тел.53-12-68. 7198

САХАР (Краснодар)
МУКА (Алтай)
ОКОРОЧКА
53-60-10. 7198

МУКА, САХАР корма Тел.55-67-74 6821 Доставка

САХАР МУКА в/с 25/50 кг 6812
окорочка, с/корма
Доставка. 52-82-25

САХАР 25/50 кг
МУКА в/с Доставка.
окорочка, с/корма
6812
51-15-17

МУКА, САХАР корма РИС, ГРЕЧКА Тел. 53-20-76 6821 Доставка

ДОСТАВКА
С полей Алтая
Мука всех сортов, крупы, САХАР, отруби, корма для с/х животных.
Цены низкие, зато мука хорошая!
59-46-23
54-43-05
7066

"Алейка" элитная МУКА Алтая (в/с) 10 кг 25 кг 50 кг
Краснодарский САХАР
Тел. 52-52-41. 6805
Доставка

Доставка КАРТОФЕЛЬ ЗЕРНО, ДРОБЛЕНКА Тел. 614-035 6997

САХАР (Краснодар)
МУКА (Алтай)
ОКОРОЧКА
53-47-46. 7198

МУКА САХАР Тел. 53-56-75. 6821 Доставка

УТЕРИ

➢Утерянный диплом В №181480 ПТУ №5 г.Ангарска на имя Гуменюк Нонны Леонидовны считать недействительным.

➢Утерянную зачетную книжку АГТА на имя Гожинова Дмитрия Олеговича считать недействительной.

➢ Утерянное удостоверение машиниста крана №388, выданное ПУ №35 г.Ангарска на имя Охрименко Александра Ивановича, считать недействительным.

➢Утерянные паспорт, пенсионное удостоверение на имя Широкова Александра Владимировича считать недействительными.

➢Утерянную зачетную книжку на имя Байдикова Павла Анатольевича считать недействительной.

➢Утерянную зачетную книжку на имя Байдиковой Елены Анатольевны считать недействительной.

➢Утерянный аттестат серии 3 №745379, выданный средней школой №1 п. Ягодное в 1990 г. на имя Карнауховой Юлии Геннадиевны, считать недействительным.

➢Утерянный военный билет на имя Андриевского А.С. считать недействительным.

➢Утерянный студенческий билет на имя Болотовой Ирины Юрьевны считать недействительным.

➢Утерянное водительское удостоверение на имя Барбулис Оксаны Геннадьевны считать недействительным.

➢Утерянный паспорт серии 2503 №096098 на имя Шавенко Ольги Юрьевны считать недействительным.

➢Утерянный студенческий билет на имя Агафонова Сергея Анатольвича №022077 считать недействительным.

➢Утерянные водительские права категории В С на имя Мутина Романа Александровича считать недействительными.

➢Утерянное свидетельство о праве на льготы на имя Челакова Николая Федоровича считать недействительным.

➢Утерянный студенческий билет на имя Карпиковой Анны Николаевны №1090 от 16.09.02 г. считать недействительным.

➢Утерянный аттестат АЖ №365665, выданный в1988 г. на имя Булатовой Елены Викторовны, считать недействительным.

НТА

Ангарск, ул. К.Маркса, 44.
Для писем: 665832, Ангарск-32, а/я 5772
e-mail: nta@irmail.ru, ntatv@irmail.ru

телефоны: редакция
информации 67-88-71
отдел рекламы 52-91-90, 52-26-54
факс 51-74-56
Ответственный за выпуск И.Щукин

Р/с 40702810000000000073
БИК042505725
Кор.сч. 30101810300000000725
в Ангарском филиале "Ит-банка"

Учредитель газеты "Пирамида"-НТА. Ответственность за содержание рекламных объявлений несет рекламодатель.
Точка зрения авторов публикаций не обязательно отражает точку зрения редакции НТА.

Тираж 28.550 экз.

Регистрационный № И-0195 Издатель: ЗАО РИФ "Время"



КОМПЛЕКС ОТДЫХА

ЗОДИАК

67-03-91,
67-19-01.

Дорогие друзья и гости нашего города!

Приглашаем вас вкусно, недорого и быстро пообедать

КОМПЛЕКСНЫЕ ОБЕДЫ

ежедневно с 12 часов всего за 70 рублей:

САЛАТЫ:

Салат «Зодиак» (курица, грибы, лук, яблоко, яйцо, сыр, майонез)	20-00
Салат «Скорпион» (говядина, морковь, огурцы св., грибы, арахис, майонез)	20-00
Салат из свеклы с сыром и чесноком	15-00

ПЕРВЫЕ БЛЮДА:

Пельмени «Домашние» с бульоном	30-00
Солянка «Домашняя»	27-00
Уха рыбная	17-00
Борщ из св. капусты с майонезом	24-00

ВТОРЫЕ БЛЮДА:

Пельмени «Домашние» без бульона, с маслом или со сметаной, или с майонезом	25-00
Вареники (с картошкой, с капустой, с творогом, с маслом или сметаной)	25-00
Бифштекс рубленый	23-00
Котлета куриная	25-00
Голубцы	25-00

ГАРНИРЫ:

Картофельное пюре	13-00
со свежим огурцом и помидором	
Гречка со свежим огурцом и помидором	8-00
Рис отварной со св. огурцом и помидором	8-00

ВЫПЕЧКА:

Хлеб	1-00
Блины, фаршированные мясом, творогом	20-00
Блины со сметаной, повидлом или маслом	10-00
Сдоба	3-00

НАПИТКИ:

Чай с сахаром, с лимоном	10-00
Чай с сахаром	5-00
Кофе с сахаром	5-00
Кофе 3 в1	10-00
Напиток из ягоды	7-00

Меню обновляется ежедневно.

Для любителей китайской кухни и авторских блюд, живой музыки, высококлассного обслуживания всегда открыты: Красный зал, Желтый зал, БАР «Майами Бич», бильярдная «Пирамида».

Мы быстро по вашему звонку доставим на ДОМ и в ОФИС ОБЕДЫ и УЖИНЫ.

Проводим: СВАДЬБЫ, ЮБИЛЕИ, БАНКЕТЫ, СЕМЕЙНЫЕ ОБЕДЫ, ДНИ РОЖДЕНИЯ, СТУДЕНЧЕСКИЕ ВЕЧЕРИНКИ, ДЕТСКИЕ ПРАЗДНИКИ!

Поминальные обеды.

Заключаем договоры с торговыми предприятиями и предпринимателями на поставку ПОЛУФАБРИКАНТОВ и ВЫПЕЧКИ. Тел. 67-19-01.
«ЗОДИАК» (29 мрн) для вашего отдыха и удовольствия!

Требуются высококвалифицированные ПОВАРА, КОНДИТЕР, ПЕЛЬМЕНЩИЦА, БАРМЕН и ОФИЦИАНТЫ.

ПЛАСТИКОВЫЕ ОКНА
на любой вкус !!!
SALAMANDER
THYSSEN
KBE
ЗАМЕРЫ И ДОСТАВКА БЕСПЛАТНО !
т. 56-46-81
7 м/р - 16 д.
6911

агентство недвижимости
ВЕРНИСАЖ
ЖИЛИЩНО-НАКОПИТЕЛЬНЫЙ
"НАКОПЛЕННЫЕ" КВ.М
+ 4% ГОДОВЫХ
= КВАРТИРА
ВЕКСЕЛЬ
ПРОЦЕНТНЫЙ
ОТ 15 ДО 21% ГОДОВЫХ
Предоставим недостающую доплату на квартиру при покупке или обмене.
г. Ангарск, ул. Ворошилова, 37а.
53-44-94, 53-44-14, 53-44-74.

Аквамарин
СКОЛЬКО
СТОИТ СВАДЬБА
И КАК СЭКОНОМИТЬ?
Ответы на эти вопросы вы получите в фирме
Аквамарин
Адреса:
● 86 кв-л, д.8 (напротив ЗАГСа);
● 11 мрн, д.7/7а, 6 этаж;
● ТЦ "Баргузин", 3 этаж.
● Тел.: 56-02-11, 53-28-99.

КУХНИ на заказ
ПРИХОЖИЕ
ДЕТСКИЕ
ШКАФЫ-КУПЕ
КРЕДИТ ДО 1 ГОДА.
СКИДКИ.
«Сатурн», каб. №10.
Тел. 57-81-88, соед. 342.
6586

свадебный салон
Екатерина
ВСЁ, чтоб сделать свадебный бал СКАЗКОЙ
Свадебные платья, продажа и прокат, фата и украшения
Свадебный кортеж
Веселый тамада и диджей
Замечательные видео и фото
СВАДЕБНЫЕ ПЛАТЬЯ ОТ 4 ДО 5 ТЫС. РУБ.
Ул. Московская, 1
512-774,
529-228.
7109

ТАКСИ "ЛЕНИНГРАД"
65-00-65
БЕСПЛАТНАЯ ДОСТАВКА ЦВЕТОВ.
Микроавтобусы 7, 13 мест, грузоперевозки 2-5 т, эвакуатор.
5669

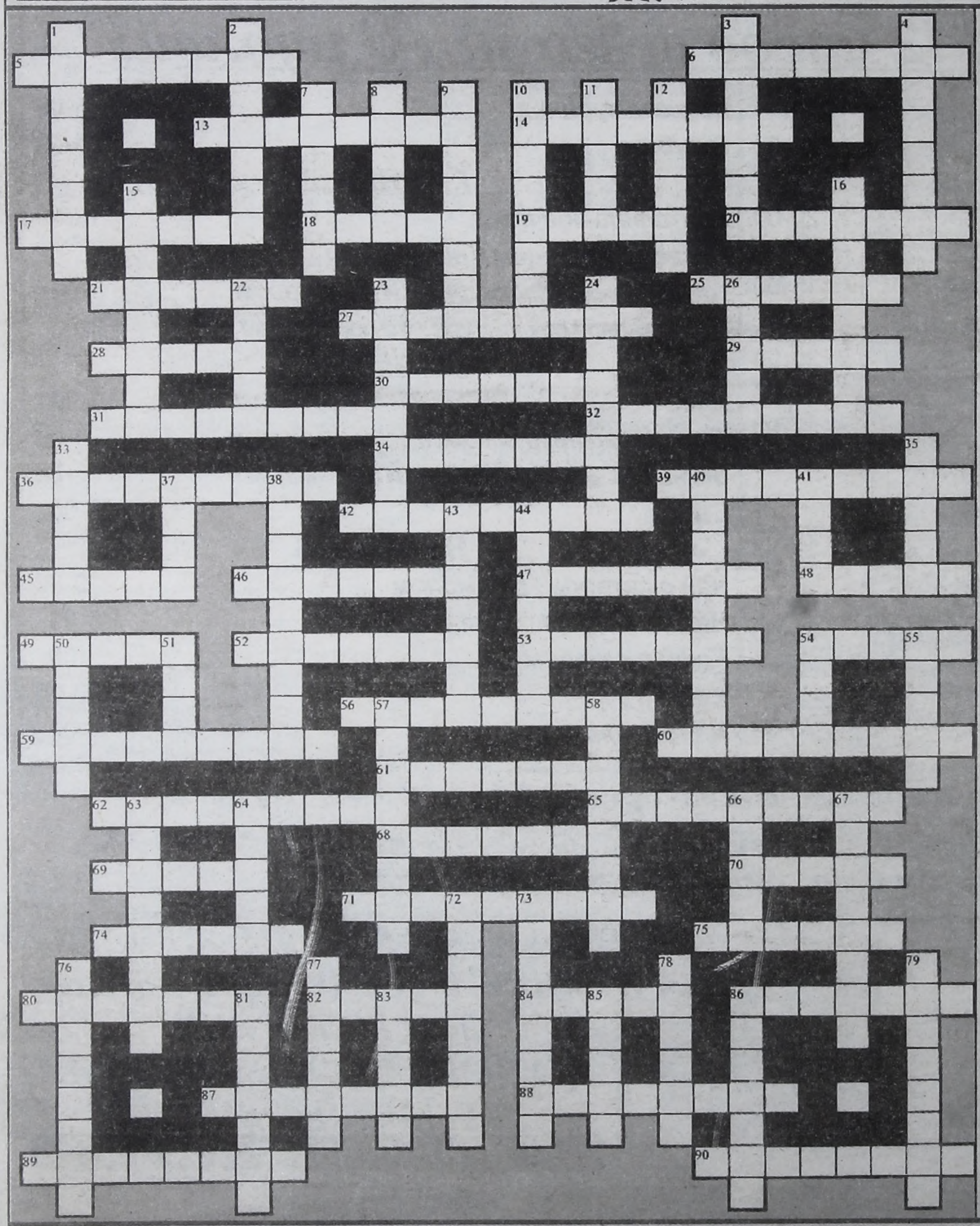

По горизонтали: 5. Духовой музыкальный инструмент, произошедший от охотничьего рога. **6.** Государство в Юго-Восточной Азии. **13.** Рулонный кровельный и гидроизоляционный материал. **14.** Римский император в 270-275 годах. **17.** Группа вьючных животных, перевозящая груз и людей в пустыне, степи. **18.** Подросток, юноша. **19.** Река на Урале и в Западной Сибири, левый приток Тобола. **20.** Государственное учреждение, контролирующее провоз грузов через границу. **21.** Количество жидкости, выпиваемое за одно движение глотки. **25.** Длинный ровный след на чем-либо. **27.** Продолговатая посуда с толстыми стенками для приготовления птичьей тушки. **28.** Химический элемент, жидкий металл. **29.** Слова, предполагающие понимание по догадке. **30.** Инфекционное воспаление мочеиспускательного канала. **31.** Русский генерал от инфантерии, герой Отечественной войны 1812 года. **32.** Выведение молодняка сельскохозяйственной птицы из яиц в специальных заведениях. **34.** Десятая часть логарифмической единицы отношения двух величин. **36.** Специальное лечебно-профилактическое заведение. **39.** Денежное пособие, регулярно выдаваемое учащимся дневных отделений государственных вузов. **42.** Российская императрица в 1762-1796 годах. **45.** Отрицательно заряженный ион. **46.** Полупроводниковый диод, емкость которого изменяется в зависимости от приложенного к нему напряжения. **47.** Груз для улучшения мореходных качеств судна. **48.** Искусство представления драматических произведений на сцене. **49.** Религиозное песнопение на латинском языке. **52.** Итальянский композитор, автор оперы «Отелло». **53.** Город VII-II века до н.э. в Палестине. **54.** Высокомолекулярное вещество, обеспечивающее жизнедеятельность животных и растительных организмов. **56.** Последняя царица Египта. **59.** Осадочная горная порода, состоящая главным образом из кальцита. **60.** По древнегреческому преданию, огромный остров в Атлантическом океане. **61.** Советский композитор, автор оперы «Пена дней». **62.** Крайняя неуступчивость. **65.** Мера воздействия на того, кто совершил проступок. **68.** Персонаж романа И.Ильфа и Е.Петрова «Золотой теленок». **69.** Карточная игра. **70.** Установленная мера, средняя величина чего-либо. **71.** Штат на севере США. **74.** Грибковое вещество, вызывающее брожение. **75.** Английский драматург, автор пьесы «К западу от Суэца». **80.** Деталь мужского костюма. **82.** Житель государства Восточной Европы. **84.** Увеличительное стекло. **86.** Рабочий, специалист па обработке, сборке и ремонту металлических деталей. **87.** Населенный пункт в Бельгии, вблизи которого потерпела поражение армия Наполеона I. **88.** Специально оборудованный участок для конных скачек и бегов. **89.** Областной центр в Казахстане. **90.** Многолетнее травянистое растение семейства аралиевых, применяется как тонизирующее средство.

По вертикали: 1. Марка американских легковых автомобилей. **2.** Белковый гормон, вырабатываемый поджелудочной железой. **3.** Небольшая больница при воинской части. **4.** Тот, кто занимается наукой или искусством без специальной профессиональной подготовки. **7.** Бесцветные кристаллы с запахом мяты и холодящим действием на кожу. **8.** Продукт труда, изготовленный для продажи. **9.** Горизонтальное перемещение слоев воздуха из одних районов земли в другие. **10.** Воинские части, расположенные в крепости, населенном пункте. **11.** Маленькие круглые конфетки. **12.** Мясной салат, который французы называют «Русский». **15.** Твердая лекарственная форма. **16.** Название города Хараре в Зимбабве до 1982 года. **22.** Лиственное дерево или кустарник семейства березовых. **23.** Большой грызун семейства беличьих. **24.** Бесцветный газ, получаемый из природных газов и карбида кальция. **26.** Болезненное ощущение температуры. **33.** Франт, стиляга. **35.** Специалист, управляющий летательным аппаратом. **37.** Столица Йемена. **38.** Город в Крымской области, порт на Черном море. **40.** Слоистая пластина на основе ткани, пропитанной термореактивной синтетической смолой. **41.** Хищное млекопитающее с темно-желтым ценным мехом. **43.** Горючее вещество, являющееся источником получения энергии. **44.** Заголовок раздела в журнале, газете. **50.** Тягостная обязанность. **51.** Государство на полуострове Индокитай. **54.** Один из наиболее совершенных видов хроматической гармони. **55.** Чувство, вызванное несправедливым обвинением. **57.** Обезболивающее средство. **58.** Мучительное сомнение в чьей-либо любви, верности. **63.** Поступательное движение, улучшение в процессе развития. **64.** Оптическое атмосферное явление мнимых объектов. **66.** Наметенный вьюгой или ветром сугроб. **67.** Очень мелкий моросящий дождь. **72.** Русский поэт, автор поэмы «Кому на Руси жить хорошо». **73.** Разрешение, утвердительный ответ на просьбу. **76.** То же, что махайрод. **77.** Химический элемент, синевато-серый тяжелый мягкий металл. **78.** Крупный попугай с хохолком на голове. **79.** Место на берегу реки, водоема, оборудованное для причала судов. **81.** Район в Закавказье. **83.** Город в Замбии, административный центр провинции Коппербелт. **85.** Ластоногое млекопитающее семейства тюленей. **86.** Небольшая перелетная певчая птица семейства воробьиных с темным опереньем.

565-000
MERSED ТАКСИ
М/а 7, 13 мест. Грузоперевозки 2-5 т. эвакуатор.
5668

ТАКСИ 6393
"РИКША"
Микроавтобусы
56-3333

ОТВЕТЫ НА КРОССВОРД В №110 НА СТР. 17

Редактор О.Н.ТЮМЕНЕВ.



Адрес редакции:
665830, г.Ангарск,
ул.Ленина, 43.
www.gazeta.gorodangarsk.ru
e-mail:vrem@irmail.ru

Время
АНГАРСКАЯ ГОРОДСКАЯ ГАЗЕТА

Редактор: 52-25-46. Зам.редактора: 52-23-17. Отв.секретарь, фотокорреспонденты: 52-32-17. "Горячий телефон": 52-26-58.
Репортерская группа: 52-37-90. Журналисты: 52-36-04, 52-26-58. Отдел рекламы: 52-21-37, пейджер 56-46-46, аб. 5342. Отдел подписки и доставки: 52-29-55

*Все справки по содержанию объявлений - у рекламодателя. *Мнение авторов публикаций не обязательно отражает точку зрения редакции.
*Редакция работает с письмами по закону о средствах массовой информации - рукописи не рецензируются и не возвращаются.
*При полном или частичном использовании материалов ссылка на газету "Время" обязательна.

(R) -материалы, помеченные этим знаком, являются рекламными, заказными.

Отпечатано в типографии АО НПО "ОБЛМАШИНФОРМ", г.Иркутск, ул. Советская, 109"б". Зак. №2[illegible] Время сдачи в печать 14.00 час

Верстка журналистских материалов А.Безбородов.
Верстка рекламы С.Кудрявцева, М.Каленовский.
Ответственные корректоры А.Соколова, А.Редькова.

Учредитель: ЗАО РИФ "Время". Свидетельство о регистрации № И-0137.

Тираж 28 550 экз.

ПОНЕДЕЛЬНИК, 18 октября

ПЕРВЫЙ КАНАЛ

Уважаемые телезрители! Приносим вам свои извинения за перерыв в вещании до 13.00 в связи с профилактическими работами.
13.00, 16.00 - Новости.
13.10 - Сериал "Женщины в любви".
14.10 - Джим Керри, Морган Фримэн в комедии "Брюс всемогущий".
16.20 - "Угадай мелодию".
16.50 - "Последний герой". Суперигра.
18.00 - "Пять вечеров". Понедельник.
19.00 - Вечерние новости (с субтитрами).
19.20 - "Пан или пропал". Поединок с Николаем Фоменко.
19.50 - Сериал "Клон".
20.50 - Жди меня.
22.00 - Время.
22.30 - Александр Балуев, Инна Чурикова в многосерийном фильме "Московская сага".
23.40 - Спецрасследование. "Опасный возраст.ru".
00.30 - Ночное "Время".
00.50 - "Фабрика звезд".
01.10 - Искатели. "Славянская Троя".
01.40 - Алена Свиридова в программе "Русский экстрим".
02.10 - Романтическая комедия "Принц из снов".
03.50 - Харви Кейтел в фильме "Священный дым".
05.50 - Сериал "Специальное подразделение II".

ТК РОССИЯ

Профилактические работы.
12.50 - Т/с "Бедная Настя".
13.50 - МЕСТНОЕ ВРЕМЯ. ВЫБОРЫ-2004.
14.50, 20.50 - ВЕСТИ. ДЕЖУРНАЯ ЧАСТЬ.
15.00, 18.00, 21.00 - ВЕСТИ.
15.10, 17.40, 21.30 - МЕСТНОЕ ВРЕМЯ. ВЕСТИ-ИРКУТСК.
15.30 - Фильм "Невидимка".
18.10 - "Честный детектив". Авторская программа Эдуарда Петрова.
18.40 - "Ундина. На гребне волны". Т/с.
19.40 - Т/с "Бандитский Петербург". "Барон".
21.50 - "Спокойной ночи, малыши!"
21.55 - Т/с "Сестры".
23.00 - Т/с "Сармат".
00.00 - «ВЕСТИ +».
00.20 - "Убить Гитлера". Фильм 1.
01.15 - "Народный артист".
01.30 - "Синемания".
02.00 - Фильм "Дневная красавица".

НТА (ТНТ)

6.55 - "Доброе утро, Ангарск!"
7.00, 9.35, 15.05 - "Новости НТА за неделю. Дайджест".
7.20, 9.30, 15.00, 15.50, 19.20, 20.20, 01.55, 02.20 - Телемагазин.
7.25, 9.55, 15.25, 20.10 - Музыка.
8.05 - "НТА-презент".
8.10 - «Никелодеон на ТНТ»: "Губка Боб Квадратные штаны".
8.40 - «Никелодеон на ТНТ»: "Котопес".
9.05 - «Никелодеон на ТНТ»: "Крутые бобры".
10.00 - Познавательная передача "Завтрак с Дискавери". "Испытание на прочность" - "Взрывы".
11.05 - Комедия "Бесплодные усилия любви".
13.10 - «Никелодеон на ТНТ»: "Как говорит Джинджер".
13.40 - «Никелодеон на ТНТ»: "Приключения Джимми Нейтрона, мальчика-гения".
14.05 - «Никелодеон на ТНТ»: "Ох уж эти детки".
14.30 - "ТВ-клуб".
16.00 - Теленовелла "Девственница".
17.00, 22.00 - Реалити-шоу "Дом-2. Любовь".
18.00, 21.00 - Ток-шоу "Окна с Дмитрием Нагиевым".
19.00, 20.30, 02.00 - "Новости НТА-2004г."
19.30 - "ПРЯМОЙ ЭФИР".
20.00 - "НТА-презент".
23.00 - «ТНТ-комедия»: "Доктор "Т" и его женщины".
01.45 - Реалити-шоу. Спецвключение "Дом-2. Любовь".
02.25 - "Наши песни".
02.30 - Домашнее видео "Живой журнал".

ТК «Ангарск»-ТВЦ

7.00, 8.00, 9.00, 10.00 - «События недели».
7.20, 8.20, 9.20, 10.20 - «Ветер перемен».
7.25, 8.25, 9.25, 10.25 - «Звездный взгляд».
7.30, 8.30, 10.30, 23.40 - Музыка на канале.
9.30 - «Старт» с Романом Караваевым.
10.45 - "Настроение".
13.35 - Мисс Марпл в детективе "Объявленное убийство".
15.15 - "Наши соотечественники".
15.40 - "Телемагазин".
16.00, 19.00, 23.00, 03.00 - СОБЫТИЯ. Время московское.
16.15 - Телеканал "Дата".
17.05 - "Постскриптум" с Алексеем Пушковым.
18.00 - "Репортер" с Михаилом Дегтярем.
18.15 - "Доходное место".
18.25 - "Деловая Москва".
19.15 - "Криминальный кроссворд". Т/с.
20.15 - "Войди в свой дом".
20.30 - "Православная энциклопедия".
21.00 - "Регионы: прямая речь".
21.30, 23.15 - «СОБЫТИЯ. Ангарск».
21.45, 23.30 - «Ветер перемен».
21.50, 23.35 - «Звездный взгляд».
22.00 - «ЭКС» с Евгением Константиновым.
22.25 - "Прорыв".
00.00 - "Таковы эти женщины". Т/с.
00.50 - "Пять минут деловой Москвы".
00.55 - РОДНОЕ КИНО. "Три тополя на Плющихе".
02.40 - "Старорусский рубеж". Спецрепортаж.
03.40 - "Особая папка".
04.20 - "Времечко".
04.50 - "Петровка,38".
05.10 - 25-й ЧАС. СОБЫТИЯ. Время московское.
05.30 - "Очевидное-невероятное".
06.05 - "Магия".

ТК АКТИС (REN-TV)

7.00 - "Утро на канале ТК АКТИС".
7.10, 8.00, 10.30, 19.45, 20.45 - "Колесо судьбы".
7.30 - Музыкальный канал.
8.25 - "Рыцари-забияки». М/с.
8.50 - «Кот по имени Ик». М/с.
9.30 - «НЛО – неопровержимые доказательства». Д/ф.
10.50 - «Неделя» с Марианной Максимовской.
11.55 - "Очевидец" с Иваном Усачевым.
12.55 - "Мировые розыгрыши".
13.30, 00.15 - "24". Информационная программа.
14.00 - "Час суда".
15.00 - «Естественный отбор». Телеигра.
16.15 - "Секретные материалы". Т/с.
17.15 - "Автогонщики НАСКАР». М/с.
17.40 - "Пауэр рейнджерс, или Могучие рейнджеры. Потерянная Галактика». Т/с.
18.00 - "Дружная семейка". Комедийный сериал.
19.00 - Авторская программа И.Мисюркеева «Киноман».
19.30, 20.30 - "Местное время".
20.00 - "Футурама". М/с.
21.00 - Боевик «Тайные пришельцы».
23.00 - "Холостяки». Т/с.
00.45 - "Веселые баксы".
01.00 - "Секретные материалы". Т/с.
02.05 - Ночной музыкальный канал.

НТВ

7.00 - "Сегодня утром".
10.05 - Т/с "Без следа". "Улица кленов".
11.00, 14.00, 17.00 - "Сегодня" с А.Сухановым.
11.20 - "Криминальная Россия".
11.55 - Т/с "Агент национальной безопасности-5". "Две монетки".
14.35 - Т/с "Адвокат". "Дело простых людей".
16.35 - "Чрезвычайное происшествие".
17.20 - Ток-шоу "Принцип "Домино".
18.25 - Т/с "Каменская". "Не мешайте палачу", ч.1.
19.35 - "Чрезвычайное происшествие".
20.00 - "Сегодня" с М.Осокиным.
20.40 - Т/с "Слепой".
21.50 - Т/с "Кодекс чести".
23.00 - "Страна и мир".
23.40 - Т/с "Секс в большом городе".
00.20 - "Школа злословия".
01.30 - "Сегодня".
01.40 - К юбилею Л.Яшина. "Лев Яшин. №1".
02.45 - Т/с "Скорая помощь".
03.35 - "Бильярд".
03.55 - Боевик "Стикс".
05.30 - Т/с "Дикий мир. Борьба за выживание: акулы юрского периода".
06.15-07.00 - Т/с "Супершпионки".

СТС

7.00 - Т/с "Крошка Боб".
7.20, 14.30 - М/ф "Чудесный колокольчик", "Тихая поляна".
7.50 - "Смешарики".
8.00 - М/с "Приключения Вуди и его друзей".
8.30 - Т/с "Моя прекрасная няня".
9.00 - Т/с "Грехи отцов".
10.00 - Детали утром.
10.30 - Т/с "Зачарованные".
11.30 - Х/ф "Домашний арест".
14.00 - Т/с "Сабрина - маленькая ведьма".
15.00 - М/с "Приключения мультяшек".
15.30 - М/с "Человек-паук".
15.55 - М/с "Оззи и Дрикс".
16.25 - М/с "Пинки и Брейн".
17.00 - Т/с "Беверли Хиллз 90210".
18.00 - Т/с "Новая семейка Аддамс".
18.30 - Т/с "Сабрина - маленькая ведьма".
19.00 - Т/с "Зачарованные".
20.00 - Т/с "Моя прекрасная няня".
20.30, 00.30 - Истории в деталях.
21.00 - Т/с "Грехи отцов".
22.00 - Т/с "Новейшие приключения ментов". "Охота на "крокодила".
00.00 - Осторожно, модерн-2.
01.00 - Т/с "Моя прекрасная няня".
01.35 - Детали.
02.00 - Т/с "Щит".
02.55 - Драма "Изображая бога".
04.25 - Т/с "Семейка Аддамс".
04.50-05.40 - Т/с "Шипы и розы".

ТВ Город

ПРОФИЛАКТИКА.
13.30, 20.15, 21.40, 00.30 - "НЧС".
13.40, 18.35, 20.25, 21.50, 00.40 - "За окном".
13.45, 20.30 - "СОСЕДСКОЕ ИНФОРМБЮРО". Информационно-познавательная программа.
13.45, 18.00 - "Зри в корень".
13.50, 15.55, 18.05 - "Скорей бы вечер".
14.00 - Триллер «Заложники».
16.00 - Боевик «Спецназ: операция «Возмездие».
18.10 - "Иркутское время".
18.40 - "Простые мечты".
18.45, 21.00, 00.10 - Инф.канал "ВОВРЕМЯ".
19.00 - Русский сериал. «Леди Мэр».
20.00 - "SERVER".
20.40 - "Дедушкины сказки".
22.00 - Триллер «Горькая жатва».
00.50 - «Чёрная комедия» «Эльвира - повелительница тьмы-2».

Культура

5.00 - "Евроньюс" на русском языке.
8.00 - "Новости культуры".
8.30 - "Интер@ктив".
9.00 - Х/ф "Поручик Киже".
10.35 - М/с "Бабалус".
10.55 - 70 лет со дня рождения К.Булычева. "Линия жизни".
11.50 - Телеспектакль "Она бросает вызов".
13.05 - "Мой Эрмитаж".
13.30 - М/с "Мышь деревенская и мышь городская".
13.55 - М/ф "Сказка о потерянном времени".
14.15 - Телевикторина "За семью печатями".
14.45 - Д/с "Встреча с предками". "Избранная".
15.15 - "С отцом и без отца". Т.Л.Сухотина-Толстая.
15.55 - Д/с "Война священная". Фильм 1. "Брест".
16.25 - "Порядок слов".
16.30 - Музыкальная программа.
17.00 - "Ночной полет" с А.Максимовым.
17.30 - "Новости культуры".
17.50 - "Достояние республики". "Парк Кузьминки".
18.05 - "Кто мы?" "Казнить нельзя помиловать".
18.35 - Х/ф "Не тот человек".
20.20 - "Тем временем" с А.Архангельским.
21.15 - 110 лет со дня рождения Ю.Тынянова. "Острова".
22.00 - "Новости культуры" с В.Флярковским.
22.25 - Д/ф "Камикадзе".
23.15 - Д/ф "Камея Гонзага".
23.40-00.55 - Х/ф "Антон Иванович сердится".

РТР-Спорт

10.00, 15.00, 23.40, 03.20, 08.05 - Eurosportnews.
10.10 - Теннис. Международный турнир "Кубок Кремля-2004". Финал.
12.00, 13.05, 14.15, 17.00, 22.05, 02.15, 05.00 - Вести-спорт.
12.10 - Футбол. Чемпионат России. 1-й тайм.
13.15 - Футбол. Чемпионат России. 2-й тайм.
14.25 - Спорт каждый день.
14.30 - "Золотой пьедестал". Нина Пономарева.
15.15 - Гандбол. Лига чемпионов. Мужчины. "Чеховские медведи" (Россия) - ГОГ (Дания).
17.10 - Спортивный календарь.
17.15 - Профессиональный бокс. Кристиан Санавия (Италия) против Маркуса Байера (Германия). Бой за титул чемпиона мира в суперсреднем весе по версии WBC.
17.50 - "Золотой пьедестал". Александр Лебзяк.
18.20 - Футбол России.
19.30 - Футбол. Чемпионат Англии. "Бирмингем" - "Манчестер Юнайтед".
21.25 - Хоккей. Чемпионат России. "Металлург" (Магнитогорск) - "Локомотив" (Ярославль). 1-й период. Прямая трансляция.
22.20 - Хоккей. Чемпионат России. "Металлург" (Магнитогорск) - "Локомотив" (Ярославль). 2-й и 3-й периоды. Прямая трансляция.
23.55 - Хоккей. Чемпионат России. "Динамо" (Москва) - "Спартак" (Москва). Прямая трансляция.
02.25 - Профессиональный бокс. Николай Валуев (Россия) против Паоло Видоза (Италия). Бой за титул интернационального чемпиона в супертяжелом весе по версии WBA.
03.30 - Футбол. Обзор матчей чемпионата Англии.
04.30 - Волейбол России.
05.10 - Автогонки. Чемпионат в классе автомобилей GT.
06.10 - Хоккей. Чемпионат России. "Металлург" (Магнитогорск) - "Локомотив" (Ярославль).
08.15 - Волейбол. Чемпионат России. Суперлига. Мужчины. "Динамо" (Москва) - "Динамо-ТатТрансГаз" (Казань).

ТВ-Центр

10.45 - "Настроение".
13.35 - Детектив "Объявленное убийство".
15.15 - "Наши соотечественники".
15.40 - "Телемагазин".
16.00, 19.00, 23.00, 03.00, 05.10 - "События. Время московское".
16.15 - "Дата".
17.05 - "Постскриптум" с А.Пушковым.
18.00 - "Репортер" с М.Дегтярем.
18.15 - "Доходное место".
18.25 - "Деловая Москва".
19.15 - Т/с "Криминальный кроссворд".
20.15 - "Войди в свой дом".
20.30 - "Православная энциклопедия".
21.00 - "Регионы: прямая речь".
21.30 - "Опасная зона".
21.45 - Ток-шоу "Жалобная книга".
22.25 - "Прорыв".
23.15 - Телеигра "Алфавит".
00.00 - Т/с "Таковы эти женщины".
00.50 - "Пять минут деловой Москвы".
00.55 - Х/ф "Три тополя на Плющихе".
02.40 - "Старорусский рубеж". Спецрепортаж.
03.40 - "Особая папка".
04.20 - "Времечко".
04.50 - "Петровка,38".
05.30 - "Очевидное - невероятное".
06.05 - "Магия" с А.Калягиным.

7-ТВ

8.30, 9.30, 10.30, 20.30 - Диалоги о рыбалке.
9.00, 10.00, 11.00, 14.30, 22.30 - Линия жизни.
11.30, 15.30, 18.30, 21.30, 06.30 - Ралли Париж - Дакар.
12.00, 14.00 - Зарядка для страны.
12.30, 01.30, 08.00 - Спортивные танцы.
13.00 - Веселые старты.
13.40 - Заряжайся.
15.00, 16.00, 17.00, 18.00, 19.00, 20.00, 21.00, 22.00, 23.00, 00.00, 01.00, 02.00, 03.00, 04.00 - Новости.
16.30, 01.10, 02.10, 03.10, 05.00 - 220 вольт.
16.40, 00.10, 04.10 - Музыкальный трек.
17.30, 03.30 - Футбол. Чемпионат Испании-2004.
19.30, 00.30, 06.00 - Д/ф "История профессионального бокса".
23.30 - "Жиллетт-спорт".
02.30 - Автомания.
04.30 - Мототриал. Гран-при на открытых стадионах.
05.30 - Д/ф "Неизвестный спорт".
07.00 - Мототриал. Чемпионат мира в закрытых помещениях.

Дарьял-ТВ

11.30 - "ZTV 39 мин."
12.20, 23.25, 06.10 - "Неслучайная музыка".
12.30, 19.50 - М/ф.
13.00, 03.30 - На бульваре...
13.30, 23.30, 04.00 - Звездная семейка.
14.00, 18.30 - Телемагазин.
14.35, 04.45 - Агентство криминальных новостей.
14.50 - Х/ф "Непобедимый Брюс Ли".
16.55 - "Девушки не против..."
17.30 - Т/с "Крутой Уокер".
18.45 - Д/с "Без цензуры..."
20.45 - Мой толстый противный жених.
21.15 - Х/ф "Республика ШКИД".
00.00 - Д/с "Без цензуры..."
00.55 - Х/ф "Доктор Куинн - женщина-врач".
02.55 - "Девушки не против..."
04.15 - "Мой толстый противный жених".
05.00 - "Так и эдак".
05.35 - "Сексуальные соседки".
06.20-07.15 - Шоу Джерри Спрингера.

ТВ-21

7.00 - Комедия "Жандарм на прогулке".
8.40 - Комедия "Девять ярдов".
10.10 - Комедия "Язык святого".
12.00 - Мелодрама "Счастливые дни".
13.25 - Триллер "Взлом".
15.00, 23.00 - Детектив "Телефон полиции 110". "Кот и кошка".
16.35, 00.35 - Драма "Холод".
17.55, 01.55 - Боевик "Супергерои".
19.40, 03.40 - Мелодрама "Черное зеркало".
21.15, 05.15 - Детектив "Мистер Аркадин".

ТВ-3

11.30 - "Победоносный голос верующего".
12.00 - Т/с "Дороги любви".
13.30 - М/с "Ураганчики".
14.00 - Ток-шоу "Моя семья".
15.00 - Ток-шоу "Большая стирка".
16.00 - Х/ф "Полицейские и воры".
18.00 - Д/с "Секреты кино".
19.00 - Х/ф "Польская красавица".
21.00 - Х/ф "Арена-2".
00.00 - Т/с "Леди Мэр".
01.00 - Х/ф "Основной инстинкт".
03.30 - Х/ф "Ночные рыцари".
05.30 - "Центр ЛИК".
05.50 - "Если хочешь быть здоров".
05.55 - "Ксения Подольская приглашает".
06.00 - Д/с "Потрясающие каскадерские трюки".
06.30 - "Музыка на канале. Г.Лепс".

52-21-37 ШТЕНДЕРЫ ВЫВЕСКИ БАННЕРЫ

Юрагентство "КонсультСервис"
ПРИВАТИЗАЦИЯ
Низкие цены, рассрочка платежа, подарок.
Запись по тел.: 56-60-08, 59-15-38, с 19 до 22 часов.

Красивые зубы для всех в стоматологическом центре
Консультации бесплатно
ООО "Евродент"
Лицензия Д 155869
В бесстрессовой уютной обстановке вам предложат:
Безболезненно
Качественно
Доступно
✦ЕВРОПЕЙСКИЙ СТАНДАРТ
✦ГАРАНТИРОВАННЫЙ ИНФЕКЦИОННЫЙ КОНТРОЛЬ
●ВСЕ ВИДЫ ЛЕЧЕНИЯ ●ПРОТЕЗИРОВАНИЕ ЗУБОВ
50 кв-л, д.2 (ост. "Московская"), с 9 до 19 часов; суб. с 9 до 14 час.
52677
7013

ИЗГОТОВЛЕНИЕ МЕБЕЛИ
Любые размеры, комплектация.
●Кухни
●тумбы под ТВ
●прихожие
●шкафы-купе
●компьютерные столы.
Быстро, качественно, недорого.
Тел. 67-41-88.
7060

Новое
"Таксопарк - автоколонна 1950"
желтое такси
микроавтобусы
56-77-77.
6996

территория CD
игры, фильмы, программы на CD и DVD
большой выбор носителей информации
всегда что-то новое
6584
72 кв-л "Надежда"
84 кв-л "Сибирячка"
179 кв-л "Ярославна"

Технологии Современного Быта
КАССАНДРА
Бытовая техника и приборы для дома
Адрес: ул. Ленина, 36
☎52-35-69
7012

ХОРОШИЙ ВЫБОР ДЛЯ ВАШЕЙ МАШИНЫ!
АВТОМАГ
МАСЛА АВТ
●Запчасти ●Аксессуары ●Аккумуляторы ●Автогражданка,
справки - счета для легковых, грузовых автомобилей и тракторов.
Адрес: 6мрн, дом15/15а. Тел. 61-88-37

ЦЕНТР ОЦЕНКИ
ОБЩЕСТВО С ОГРАНИЧЕННОЙ ОТВЕТСТВЕННОСТЬЮ
ПРОФЕССИОНАЛЬНАЯ ОЦЕНКА:
♦ НЕДВИЖИМОСТИ (домов, квартир, дач, гаражей, магазинов, офисов и т.д.);
♦ ЗЕМЕЛЬНЫХ УЧАСТКОВ;
♦ ОБОРУДОВАНИЯ;
♦ АВТОТРАНСПОРТА;
♦ ПРЕДПРИЯТИЙ (БИЗНЕСА).
Адрес: 6 мрн, дом 13/13а, офис 13.
☎ (3951) 618-876,
тел./факс (3951) 618-047.
6784

ВТОРНИК, 19 ОКТЯБРЯ

ПЕРВЫЙ КАНАЛ

7.00 - Телеканал "Доброе утро".
10.00, 13.00, 16.00 - Новости.
10.05 - "Московская сага". Многосерийный фильм.
11.10 - Сериал "Клон".
12.30 - "Шутка за шуткой". Юмористическая программа.
13.05 - Сериал "Женщины в любви".
14.30 - Дисней-клуб: "Новые приключения Винни Пуха".
14.50 - Приключенческий сериал "Собачье дело".
16.20 - "Угадай мелодию".
17.00 - "Стилет". Многосерийный фильм.
18.00 - "Пять вечеров". Вторник.
19.00 - Вечерние новости (с субтитрами).
19.20 - "Пан или пропал". Поединок с Николаем Фоменко.
19.50 - Сериал "Клон".
20.50 - "Улицы разбитых фонарей". Многосерийный фильм.
22.00 - Время.
22.30 - Александр Балуев, Инна Чурикова в многосерийном фильме "Московская сага".
23.40 - Кремль-9. "Три жены маршала Буденного".
00.30 - Ночное "Время".
00.50 - "Фабрика звезд".
01.10 - "Звезды эфира". Анна Шатилова.
01.40 - Крылья. "За гранью риска".
02.10 - Александр Фатюшин, Ирина Алферова в детективе "Кровь за кровь".
04.05 - Шпионское кино "Двойной агент".
05.50 - Сериал "Специальное подразделение II".

ТК РОССИЯ

6.00 - "Доброе утро, Россия!"
6.05, 6.45, 7.15, 7.45, 8.15, 8.45, 9.05, 9.30, 12.30, 15.10, 17.40, 21.30 - МЕСТНОЕ ВРЕМЯ. ВЕСТИ-ИРКУТСК.
9.45 - Т/с "Сестры".
10.45 - "Ундина. На гребне волны". Т/с.
11.45, 14.45, 17.25, 20.50 - ВЕСТИ. ДЕЖУРНАЯ ЧАСТЬ.
12.00, 15.00, 18.00, 21.00 - ВЕСТИ.
12.50 - Т/с "Бедная Настя".
13.50 - МЕСТНОЕ ВРЕМЯ. ВЫБОРЫ-2004.
15.30 - "Частная жизнь". Ток-шоу.
16.30 - Т/с "Сармат".
18.10 - "Кулагин и партнеры".
18.40 - "Ундина. На гребне волны". Т/с.
19.40 - Т/с "Бандитский Петербург". "Адвокат".
21.50 - "Спокойной ночи, малыши!"
21.55 - Т/с "Сестры".
23.00 - Т/с "Сармат".
00.00 - «ВЕСТИ +».
00.20 - "Убить Гитлера". Фильм 2.
01.15 - "Народный артист".
01.30 - Фильм "Ганнибал Лектер. Красный дракон".

НТА (ТНТ)

6.55 - "Доброе утро, Ангарск!"
7.00, 9.35, 15.05 - "Новости НТА-2004г."
7.20, 8.00, 9.30, 15.00, 15.25 - Телемагазин.
7.30 - "ПРЯМОЙ ЭФИР".
8.05 - "НТА-презент".
8.10 - «Никелодеон на ТНТ»: "Губка Боб Квадратные штаны".
8.40 - «Никелодеон на ТНТ»: "Котопес".
9.05 - «Никелодеон на ТНТ»: "Крутые бобры".
9.55, 15.30 - Музыка.
10.00 - Познавательная передача "Завтрак с Дискавери" - "Королевские тайны. Глупость".
10.30 - Романтическая комедия "Доктор "Т" и его женщины".
13.10 - «Никелодеон на ТНТ»: "Как говорит Джинджер".
13.40 - «Никелодеон на ТНТ»: "Приключения Джимми Нейтрона, мальчика-гения".
14.05 - «Никелодеон на ТНТ»: "Эй, Арнольд!"
14.30 - "ТВ-клуб".
16.00 - Теленовелла "Девственница".
17.00, 22.00 - Реалити-шоу "Дом-2. Любовь".
18.00, 21.00 - Ток-шоу "Окна с Дмитрием Нагиевым".
19.00, 20.30, 01.25 - "Новости НТА-2004г."
19.20 - «Спектр» - информационная программа ОАО АНХК.
19.30, 20.50 - Музыка.
19.40, 20.20, 01.20, 01.45 - Телемагазин.
19.45 - "Народный контроль. НТА-2004г."
19.55 - "НТА-презент".
20.00 - Домашнее видео "Живой журнал".
23.00 - «ТНТ-комедия»: "Безумные дни".
01.10 - Реалити-шоу. Спецвключение "Дом-2. Любовь".
01.50 - "Наши песни".
02.05 - Домашнее видео "Живой журнал".

ТК «Ангарск»-ТВЦ

7.00, 8.00, 9.00, 10.00 - «СОБЫТИЯ. Ангарск».
7.20, 8.20, 9.20, 10.20 - «Ветер перемен».
7.25, 8.25, 9.25, 10.25 - «Звездный взгляд».
7.30, 9.30, 10.30 - «Дебют плюс». Литературная видеостраничка.
7.40, 8.30, 9.35, 10.40 - Музыка на канале.
11.00 - "Настроение".
13.35 - "Газетный дождь".
13.45 - Мисс Марпл в детективе "Объявленное убийство".
15.20 - М/ф.
15.40 - "Телемагазин".
16.00, 19.00, 23.00, 03.00 - СОБЫТИЯ. Время московское.
16.15 - Телеканал "Дата".
17.10 - "Момент истины".
18.05, 05.00 - "Петровка,38".
18.25 - "Деловая Москва".
19.15 - "Криминальный кроссворд". Т/с.
20.15 - "Как добиться успеха. Доктор Богданов".
20.30 - "Марш-бросок".
21.00 - "Регионы: прямая речь".
21.30, 23.15 - «СОБЫТИЯ. Ангарск».
21.45, 23.30 - «Ветер перемен».
21.50, 23.35 - «Звездный взгляд».
21.55, 23.40 - «Дебют плюс». Литературная видеостраничка.
22.00 - "Уголовная полиция". Т/с.
23.45 - "Телемагазин".
00.00 - "Таковы эти женщины". Т/с.
00.50 - "Пять минут деловой Москвы".
01.00 - ЛИЦОМ К ГОРОДУ.
02.00 - "Приключения Шерлока Холмса". Т/с.
03.40 - "Тюрьма и воля".
04.30 - "Времечко".
05.20 - 25-й ЧАС. СОБЫТИЯ. Время московское.
05.45 - "Супердиск".
06.00 - "Тайны Ниро Вульфа". Т/с.

ТК АКТИС (REN-TV)

6.45 - "Утро на канале ТК АКТИС".
7.00, 8.00, 13.30, 19.30, 20.30 - "Местное время".
7.15, 8.15, 10.30, 13.45, 19.45, 20.45 - "Колесо судьбы".
7.25 - Музыкальный канал.
8.25 - "Рыцари-забияки». М/с.
8.50 - "Кот по имени Ик". М/с.
9.20 - "Дружная семейка". Комедийный сериал.
10.50 - Боевик «Тайные пришельцы».
14.00 - "Час суда".
15.00 - "Холостяки". Т/с.
16.15 - "Секретные материалы". Т/с.
17.15 - "Автогонщики НАСКАР». М/с.
17.40 - "Паузр рейнджерс, или Могучие рейнджеры. Потерянная Галактика». Т/с.
18.00 - "Дружная семейка". Комедийный сериал.
19.00 - «Актуальное интервью».
20.00 - "Футурама». М/с.
21.00 - Боевик «Последний оставшийся в живых».
23.00 - "Холостяки". Т/с.
00.15 - "24". Информационная программа.
00.45 - "Веселые баксы".
01.00 - "Секретные материалы". Т/с.
02.05 - «Очевидец. Невероятные истории».
03.05 - «Военная тайна».
03.30 - «Дикая планета»: «Пожиратели наших домов». Д/ф.
03.55 - Ночной музыкальный канал.

НТВ

7.00 - "Сегодня утром".
10.05 - Т/с "Без следа". "Подлольная сеть".
11.00, 14.00, 17.00 - "Сегодня" с А.Сухановым.
11.15 - "Криминальная Россия".
11.50 - "Стресс".
12.55 - Т/с "Слепой".
14.30 - Т/с "Возвращение Мухтара". "Заложник".
15.30 - Т/с "Кодекс чести".
16.35 - "Чрезвычайное происшествие".
17.20 - Ток-шоу "Принцип "Домино".
18.25 - Т/с "Каменская". "Не мешайте палачу", ч.2.
19.35 - "Чрезвычайное происшествие".
20.00 - "Сегодня" с М.Осокиным.
20.40 - Т/с "Слепой".
21.50 - Т/с "Кодекс чести".
23.00 - "Страна и мир".
23.35 - Футбол. Лига чемпионов. "Реал" (Испания) - "Динамо" (Украина). Прямая трансляция.
01.45 - "Сегодня".
02.00 - "Футбольный клуб" с В.Уткиным.
03.25-03.55 - Бильярд.

СТС

7.00 - Т/с "Крошка Боб".
7.20, 14.30 - М/ф "Высокая горка", "Сестрица Аленушка и братец Иванушка".
7.50 - "Смешарики".
8.00 - М/с "Приключения Вуди и его друзей".
8.30 - Т/с "Моя прекрасная няня".
9.00 - Т/с "Грехи отцов".
10.00 - Детали утром.
10.30 - Т/с "Зачарованные".
11.30 - Т/с "Новейшие приключения ментов". "Охота на "крокодила".
13.30, 00.00 - Осторожно, модерн-2.
14.00 - Т/с "Сабрина - маленькая ведьма".
15.00 - М/с "Приключения мультяшек".
15.30 - М/с "Человек-паук".
15.55 - М/с "Оззи и Дрикс".
16.25 - М/с "Пинки и Брейн".
17.00 - Т/с "Беверли Хиллз 90210".
18.00 - Т/с "Восемь простых правил для друга моей дочери-подростка".
18.30 - Т/с "Сабрина - маленькая ведьма".
19.00 - Т/с "Зачарованные".
20.00 - Т/с "Моя прекрасная няня".
20.30, 00.30 - Истории в деталях.
21.00 - Т/с "Грехи отцов".
22.00 - Т/с "Новейшие приключения ментов". "Крымский серпантин".
01.00 - Т/с "Моя прекрасная няня".
01.35 - Детали.
02.00 - Т/с "Щит".
03.00 - Муз. фильм "Почему дураки влюбляются?"
04.50-05.40 - Т/с "Шипы и розы".

ТВ Город

6.30 - Рик Реннер.
7.00, 8.00, 18.45, 21.00, 00.35 - Инф.канал "ВОВРЕМЯ".
7.20, 8.20, 20.15, 21.40, 00.55 - "НЧС".
7.30, 8.30, 18.25, 20.25, 21.50, 01.05 - "За окном".
7.40 - Сборник мультфильмов.
7.50, 13.05, 18.10 - "Зри в корень".
8.35, 20.30 - "СОСЕДСКОЕ ИНФОРМБЮРО". Информационно-познавательная программа.
8.50, 13.10, 15.55, 18.15 - "Скорей бы вечер".
9.00 - Ток-шоу "Моя семья".
10.00 - Ток-шоу "Большая стирка".
11.00 - Х/ф «Полицейские и воры».
13.15 - Документальный сериал «Потрясающие каскадерские трюки».
13.50 - Лирическая комедия «Польская красавица».
16.00 - Боевик «Арена-2».
18.30 - "НУЖНЫЕ ВЕЩИ".
19.00 - Русский сериал. «Леди Мэр».
20.00 - "В кулуарах".
20.10 - "Простые мечты".
20.40 - "Дедушкины сказки".
22.00 - Триллер «Основной инстинкт».
01.15 - Триллер «Ночные рыцари».

Культура

5.00 - "Евроньюс" на русском языке.
8.00 - "Новости культуры".
8.30 - Д/с "Отдельные миры".
9.00 - Х/ф "Неотправленное письмо".
10.35 - "Тем временем" с А.Архангельским.
11.30 - Т/с "Камо грядеши".
12.25 - "Сферы" с И.Ивановым.
13.05 - "Пятое измерение" с И.Антоновой.
13.30 - М/с "Мышь деревенская и мышь городская".
13.55 - Т/с "Полосатое лето".
14.45 - Д/с "Встреча с предками". "Сокровища. Наша лучшая десятка".
15.45 - "Неизвестный Петергоф".
16.15 - "Порядок слов".
16.20 - "Собрание исполнений". Государственный академический симфонический оркестр России. Солист Н.Петров.
17.00 - "Ночной полет" с А.Максимовым.
17.30 - "Новости культуры".
17.50 - Т/с "Камо грядеши".
18.45 - "Документальная камера". "Черное золото документалистики".
19.25 - Ток-шоу "Оркестровая яма".
20.05 - Х/ф "Габи: Правдивая история".
22.00 - "Новости культуры" с В.Фляровским.
22.25 - Д/ф "Чистый Нетто".
22.55 - Д/с "Отдельные миры".

РТР-Спорт

10.00, 23.40, 04.15 - Eurosportnews.
10.15 - Баскетбол. Мировая лига ФИБА. Женщины. Финал.
12.00, 13.05, 14.15, 17.00, 22.05, 02.00, 05.00 - Вести-спорт.
12.10 - Футбол. Чемпионат России. 1-й тайм.
13.15 - Футбол. Чемпионат России. 2-й тайм.
14.25 - Спорт каждый день.
14.30 - Волейбол России.
15.00 - Хоккей. Чемпионат России. "Динамо" (Москва) - "Спартак" (Москва).
17.10 - Спортивный календарь.
17.15 - Профессиональный бокс. Николай Валуев (Россия) против Паоло Видоза (Италия). Бой за титул интернационального чемпиона в супертяжелом весе по версии WBA.
18.10 - "Золотой пьедестал". Нина Пономарева.
18.40 - Автогонки. Чемпионат в классе автомобилей GT.
19.30 - Футбол. Чемпионат Англии. "Арсенал" - "Астон Вилла".
21.25 - Хоккей. Чемпионат России. "Молот-Прикамье" (Пермь) - ЦСКА. 1-й период. Прямая трансляция.
22.20 - Хоккей. Чемпионат России. "Молот-Прикамье" (Пермь) - ЦСКА. 2-й и 3-й периоды. Прямая трансляция.
23.50 - Теннис. Турнир WTA. Трансляция из Швейцарии.
01.30 - Автоспорт. Чемпионат мира по ралли. "Ралли Франции". Пролог.
02.10 - Футбол. Чемпионат России. Матч недели.
04.30 - Баскетбол России.
05.10 - Теннис. Турнир WTA. Трансляция из Швейцарии.
06.55 - Профессиональный бокс. Николай Валуев (Россия) против Паоло Видоза (Италия). Бой за титул интернационального чемпиона в супертяжелом весе по версии WBA.

ТВ-Центр

11.00 - "Настроение".
13.35 - "Газетный дождь".
13.45 - Детектив "Объявленное убийство".
15.20 - М/ф "Козел-музыкант", "Короткие истории".
15.40, 23.40 - "Телемагазин".
16.00, 19.00, 23.00, 03.00, 05.20 - "События. Время московское".
16.15 - "Дата".
17.10 - "Момент истины".
18.05, 05.00 - "Петровка,38".
18.25 - "Деловая Москва".
19.15 - Т/с "Криминальный кроссворд".
20.15 - "Как добиться успеха. Доктор Богданов".
20.30 - "Марш-бросок".
21.00 - "Регионы: прямая речь".
21.30 - "Командоры, вперед!"
22.00 - Т/с "Уголовная полиция".
23.15 - А.Баталов. "Заметки на полях".
00.00 - Т/с "Таковы эти женщины".
00.50 - "Пять минут деловой Москвы".
01.00 - "Лицом к городу".
02.00 - Т/с "Приключения Шерлока Холмса".
03.40 - "Тюрьма и воля".
04.30 - "Времечко".
05.45 - "Супердиск".
06.00 - Т/с "Тайны Ниро Вульфа".
06.55 - "Синий троллейбус".

7-ТВ

8.30, 9.30, 10.30, 20.30, 23.30 - Диалоги о рыбалке.
9.00, 10.00, 11.00, 14.30, 22.30 - Линия жизни.
11.30, 15.30, 18.30, 21.30, 06.30 - Ралли Париж - Дакар.
12.00, 14.00 - Зарядка для страны.
12.30, 01.30, 08.00 - Спортивные танцы.
13.00 - Веселые старты.
13.40 - Заряжайся.
15.00, 16.00, 17.00, 18.00, 19.00, 20.00, 21.00, 22.00, 23.00, 00.00, 01.00, 02.00, 03.00, 04.00 - Новости.
16.30, 01.10, 02.10, 03.10, 05.00 - 220 вольт.
16.40, 00.10, 04.10 - Музыкальный трек.
17.30, 03.30 - Футбол. Чемпионат Испании-2004.
19.30, 00.30 - Д/ф "История профессионального бокса".
02.30 - Автоспорт России. Формула "Русь". Итоги сезона.
04.30 - Мототриал. Гран-при на открытых стадионах.
05.30 - Шоу футбольной Европы.
07.00 - Мототриал. Чемпионат мира в закрытых помещениях.

Дарьял-ТВ

11.30 - "ZTV 39 мин".
12.20, 23.20, 06.10 - "Неслучайная музыка".
12.30, 19.50 - М/ф.
13.00, 03.30 - На бульваре...
13.30, 23.30, 04.00 - Звездная семейка.
14.00, 18.30 - Телемагазин.
14.35, 04.45 - Агентство криминальных новостей.
14.50 - Х/ф "Доктор Куинн - женщина-врач".
16.50 - "Девушки не против..."
17.30 - Т/с "Крутой Уокер".
18.45 - Д/с "Без цензуры..."
20.45 - Мой толстый противный жених.
21.15 - Х/ф "Миллион в брачной корзине".
00.00 - Д/с "Без цензуры..."
00.55 - Х/ф "Правонарушитель".
02.50 - "Девушки не против..."
04.15 - "Мой толстый противный жених".
05.00 - "Так и эдак".
05.35 - "Сексуальные соседки".
06.20 - Шоу Джерри Спрингера.
07.15-08.45 - Интерактивная игра.

ТВ-21

7.00 - Детектив "Телефон полиции 110". "Кот и кошка".
8.35 - Драма "Холод".
9.55 - Боевик "Супергерои".
11.40 - Мелодрама "Черное зеркало".
13.15 - Детектив "Мистер Аркадин".
15.00, 23.00 - Детектив "Телефон полиции 110". "Распутин".
16.35, 00.35 - Триллер "Скелеты в шкафу".
18.05, 02.05 - Триллер "Страх "Икс".
19.35, 03.35 - Комедия "Путаница".
21.15, 05.15 - Боевик "Контрольный выстрел".

ТВ-3

11.30 - "Победоносный голос верующего".
12.00 - Т/с "Дороги любви".
13.30 - М/с "Ураганчики".
14.00 - Ток-шоу "Моя семья".
15.00 - Ток-шоу "Большая стирка".
16.00 - Х/ф "Аэлита, не приставай к мужчинам".
18.00 - Д/с "Секреты кино".
19.00 - Х/ф "Шоссе 84".
21.00 - Х/ф "Ночные рыцари".
00.00 - Т/с "Леди Мэр".
01.00 - Х/ф "Скалолаз".
03.15 - Х/ф "Мечтая об Аргентине".
05.30 - "Лилиана".
05.35 - "Если хочешь быть здоров".
05.45 - "Ксения Подольская приглашает".
06.00 - Х/ф "Все что нужно".
08.00 - "Музыка на канале. Г.Лепс".
08.35 - "ТВ-чат INFON".

ТОДЕКС
Производственная группа «ТОДЕКС»
НА ЗАКАЗ по вашим размерам
КУХНИ
ШКАФЫ-КУПЕ
Детские, спальни
Раздвижные двери
ДОСТАВКА И УСТАНОВКА БЕСПЛАТНО
54-51-57
➢Магазин «Универмаг», ул.Чайковского, 2 эт.
➢База «Сатурн», ТЦ «Мебель», пав. №11.
➢Магазин «Галант», 177 кв-л, 2 эт.
КРЕДИТ на год!

Центр косметологии
➔Курсы косметологии
➔Обучение перманентному татуажу.
53-04-65, 67-56-57
с 10 до 17 часов.

19, 20, 21 октября!
РАСПРОДАЖА
Швейная фабрика (г.Москва)
БРЮКИ МУЖСКИЕ 315-450 руб.
БРЮКИ ЖЕНСКИЕ 325-450 руб.
ЮБКИ 350-520 руб.
БЛУЗКИ 345-550 руб.
ПИДЖАКИ ЖЕНСКИЕ 850 руб.
КОСТЮМЫ ЖЕНСКИЕ 1000-1500 руб.
Цены производителя!
ДК "Современник", ул.Энгельса, 16. С 10.00 до 19.00.

Негосударственное образовательное учреждение "Интел-Центр"
Лицензия А 053124934
РУССКИЙ ЯЗЫК
ДЛЯ ШКОЛЬНИКОВ
✓занятия в группах или индивидуально;
✓восполнение пробелов в знаниях (с 5 по 11 кл.);
✓подготовка старшеклассников к выпускным и вступительным экзаменам.
Тел. 532-148.
ул.Жаднова, 2, оф. 145
(кв-л 92/93, "Ангарск-Бизнес-Центр").

ООО "БАРС"
✓Охранные услуги
✓Личная охрана
✓Электромонтажные работы
✓Проектирование, монтаж и обслуживание охранно-пожарной сигнализации
✓Системы контроля доступа и наблюдения
✓Комплексные системы безопасности
✓Мини АТС
г.Ангарск, 205 квартал, дом 14.
Тел.: (8-3951) 615-007, 54-10-73.

CD/R CENTER
НОСИТЕЛИ ИНФОРМАЦИИ
CD-R, CD-RW, DVD-R, DVD-RW
ФОТОБУМАГА, АКСЕССУАРЫ, ИНТЕРНЕТ
КАРТРИДЖИ ДЛЯ ПРИНТЕРОВ
Canon hp SHARP
XEROX EPSON и другие
ЗАПРАВКА КАРТРИДЖЕЙ
ОЧЕНЬ НИЗКИЕ ЦЕНЫ В ГОРОДЕ
Ул. Чайковского ТЦ "Щелкунчик" павильон 19/2

ПОКУПАЕМ
АКЦИИ
ОАО НК ЮКОС
Ангарск, гостиница "Саяны", офис 332
523-543

СРЕДА, 20 октября

ПЕРВЫЙ КАНАЛ

7.00 - Телеканал "Доброе утро".
10.00, 13.00, 16.00 - Новости.
10.05 - "Московская сага". Многосерийный фильм.
11.10 - Сериал "Клон".
12.30 - Д/д "Химик" из Колумбии". Дело 2004г.
13.05 - Сериал "Женщины в любви".
14.30 - Дисней-клуб: "Лило и Стич".
14.50 - Приключенческий сериал "Собачье дело".
16.20 - "Угадай мелодию".
17.00 - "Стилет". Многосерийный фильм.
18.00 - "Пять вечеров". Среда.
19.00 - Вечерние новости (с субтитрами).
19.20 - "Пан или пропал". Поединок с Николаем Фоменко.
19.50 - Сериал "Клон".
20.50 - "Улицы разбитых фонарей". Многосерийный фильм.
22.00 - Время.
22.30 - Александр Балуев, Инна Чурикова в многосерийном фильме "Московская сага".
23.40 - Тайны века. "Кузькина мать" Никиты Хрущева".
00.30 - Ночное "Время".
00.50 - "Фабрика звезд".
01.10 - Сканер. "Как делать деньги".
01.40 - "Гении и злодеи". Пьер де Кубертен.
02.10 - Кифер Сазерленд, Мартин Шин в боевике "Правда и последствия".
04.15 - Комедия "Тень Бэтмэна".
06.00 - Сериал "Специальное подразделение II".

ТК РОССИЯ

6.00 - "Доброе утро, Россия!"
6.05, 6.45, 7.15, 7.45, 8.15, 8.45, 9.05, 9.30, 12.30, 15.10, 17.40, 21.30 - МЕСТНОЕ ВРЕМЯ. ВЕСТИ-ИРКУТСК.
9.45 - Т/с "Сестры".
10.45 - "Ундина. На гребне волны". Т/с.
11.45, 14.45, 17.25, 20.50 - ВЕСТИ. ДЕЖУРНАЯ ЧАСТЬ.
12.00, 15.00, 18.00, 21.00 - ВЕСТИ.
12.50 - Т/с "Бедная Настя".
13.50 - МЕСТНОЕ ВРЕМЯ. ВЫБОРЫ-2004.
15.30 - "Частная жизнь". Ток-шоу.
16.30 - Т/с "Сармат".
18.10 - "Кулагин и партнеры".
18.40 - "Ундина. На гребне волны". Т/с.
19.40 - Т/с "Бандитский Петербург". "Адвокат".
21.50 - "Спокойной ночи, малыши!"
21.55 - Т/с "Сестры".
23.00 - Т/с "Сармат".
00.00 - «ВЕСТИ +».
00.20 - "Исторические хроники" с Николаем Сванидзе. "1927. Зиновьев и Каменев".
01.15 - "Народный артист".
01.30 - Остросюжетный фильм "Гангстеры в океане".

НТА (ТНТ)

6.55 - "Доброе утро, Ангарск!"
7.00, 9.35, 15.05 - "Новости НТА-2004г."
7.20, 7.55, 9.30, 15.00, 15.25, 19.20, 20.25 - Телемагазин.
7.30 - «Спектр» - информационная программа ОАО АНХК.
7.40, 15.40, 19.30, 20.50 - Музыка.
8.00 - "НТА-презент".
8.10 - «Никелодеон на ТНТ»: "Губка Боб Квадратные штаны".
8.40 - «Никелодеон на ТНТ»: "Котопес".
9.05 - «Никелодеон на ТНТ»: "Крутые бобры".
10.00 - Познавательная передача "Завтрак с Дискавери" - "10 самых распространенных мифов о раке".
11.00 - «ТНТ-комедия»: "Безумные дни".
13.10 - «Никелодеон на ТНТ»: "Как говорит Джинджер".
13.40 - «Никелодеон на ТНТ»: "Приключения Джимми Нейтрона, мальчика-гения".
14.05 - «Никелодеон на ТНТ»: "Ох уж эти детки".
14.30 - "ТВ-клуб".
15.30 - "Народный контроль. НТА-2004г."
16.00 - Теленовелла "Девственница".
17.00, 22.00 - Реалити-шоу "Дом-2. Любовь".
18.00, 21.00 - Ток-шоу "Окна с Дмитрием Нагиевым".
19.00, 20.30, 01.15 - "Новости НТА-2004г."
19.50 - "НТА-презент".
20.00 - Домашнее видео "Живой журнал".
23.00 - «ТНТ-комедия»: "Укуренные".
01.05 - Реалити-шоу. Спецвключение "Дом-2. Любовь".
01.10, 01.35 - Телемагазин.
01.40 - "Наши песни".
01.50 - Домашнее видео "Живой журнал".
02.20 - "Черная" комедия "Телешоу смертников".

ТК «Ангарск»-ТВЦ

7.00, 8.00, 9.00, 10.00 - «СОБЫТИЯ. Ангарск».
7.20, 8.20, 9.20, 10.20 - «Ветер перемен».
7.25, 8.25, 9.25, 10.25 - «Звездный взгляд».
7.30, 8.30, 9.30, 10.30, 21.00 - Музыка на канале.
10.45 - "Настроение".
13.35 - "Газетный дождь".
13.45 - "Свинарка и пастух". Х/ф.
15.30 - "Кот и клоун". М/ф.
15.40 - "Телемагазин".
16.00, 19.00, 23.00, 03.00 - СОБЫТИЯ. Время московское.
16.15 - Телеканал "Дата".
17.10 - "Песочные часы".
17.40 - "Доходное место".
17.50 - "Квадратные метры".
18.05, 05.00 - "Петровка,38".
18.25 - "Деловая Москва".
19.15 - "Криминальный кроссворд". Т/с.
20.30 - "Мода non-stop".
21.20, 23.45 - Анонс газет «Свеча», «Подробности».
21.30, 23.15 - «СОБЫТИЯ. Ангарск».
21.50, 23.30 - «Ветер перемен».
21.55, 23.35 - «Звездный взгляд».
22.00 - "Уголовная полиция". Т/с.
00.00 - "Таковы эти женщины". Т/с.
00.50 - "Пять минут деловой Москвы".
00.55 - Х/ф "Осторожно, двери закрываются".
03.40 - "Версты". Путешествие в Россию.
04.30 - "Времечко".
05.20 - 25-й ЧАС. СОБЫТИЯ. Время московское.
05.45 - "Супердиск".
06.00 - "Тайны Ниро Вульфа". Т/с.

ТК АКТИС (REN-TV)

6.45 - "Утро на канале ТК АКТИС".
7.00, 8.00, 13.30, 19.30, 20.30 - "Местное время".
7.15, 8.15, 10.30, 13.45, 19.45, 20.45 - "Колесо судьбы".
7.25 - «Актуальное интервью».
8.25 - «Рыцари-забияки». М/с.
8.50 - «Кот по имени Ик». М/с.
9.20 - "Дружная семейка". Комедийный сериал.
10.50 - Боевик «Последний оставшийся в живых».
12.55 - «Дикая планета»: «Заповедник султана». Д/ф.
14.00 - "Час суда".
15.00 - "Холостяки". Т/с.
16.15 - "Секретные материалы". Т/с.
17.15 - "Автогонщики НАСКАР». М/с.
17.40 - "Пауэр рейнджерс, или Могучие рейнджеры. Потерянная Галактика». Т/с.
18.00 - "Дружная семейка". Комедийный сериал.
19.00 - "В кулуарах".
20.00 - "Симпсоны". М/с.
21.00 - Фантастический фильм «Годзилла и королева Мегагирус».
23.00 - "Холостяки". Т/с.
00.15 - "24". Информационная программа.
00.45 - "Веселые баксы".
01.00 - "Секретные материалы". Т/с.
02.05 - Фантастическая комедия «Остров динозавров».
03.40 - «Дикая планета»: «Заповедник султана». Д/ф.
04.10 - Ночной музыкальный канал.

НТВ

Профилактика.
11.00, 14.00, 17.00 - "Сегодня" с А.Сухановым.
11.15 - "Криминальная Россия".
11.55 - "Женский взгляд" О.Пушкиной.
12.25 - "Растительная жизнь".
12.55 - Т/с "Слепой".
14.30 - Т/с "Возвращение Мухтара". "Вандалы".
15.30 - Т/с "Кодекс чести".
16.35 - "Чрезвычайное происшествие".
17.20 - Ток-шоу "Принцип "Домино".
18.25 - Т/с "Сокровища мертвых".
19.35 - "Чрезвычайное происшествие".
20.00 - "Сегодня" с М.Осокиным.
20.40 - Т/с "Слепой".
21.50 - Т/с "Кодекс чести".
23.00 - "Страна и мир".
23.35 - Т/с "Секс в большом городе".
00.25 - Ток-шоу "Стресс".
01.30 - "Сегодня".
01.45 - Боевик "Лесная защита".
03.45 - Бильярд.
04.35 - Т/с "Дикий мир. Борьба за выживание: черные шакалы".
05.25 - Т/с "Звездные врата".
06.15-07.00 - Т/с "Супершпионки".

СТС

7.00 - Т/с "Крошка Боб".
7.20, 14.30 - М/ф "Гуси-лебеди", "Крашеный лис".
7.50 - "Смешарики".
8.00 - М/с "Приключения Вуди и его друзей".
8.30 - Т/с "Моя прекрасная няня".
9.00 - Т/с "Грехи отцов".
10.00 - Детали утром.
10.30 - Т/с "Зачарованные".
11.30 - Т/с "Новейшие приключения ментов". "Крымский серпантин".
13.30 - Осторожно, модерн-2.
14.00 - Т/с "Сабрина - маленькая ведьма".
15.00 - М/с "Приключения мультяшек".
15.30 - М/с "Человек-паук".
15.55 - М/с "Оззи и Дрикс".
16.25 - М/с "Пинки и Брейн".
17.00 - Т/с "Беверли Хиллз 90210".
18.00 - Т/с "Восемь простых правил для друга моей дочери-подростка".
18.30 - Т/с "Сабрина - маленькая ведьма".
19.00 - Т/с "Зачарованные".
20.00 - Т/с "Моя прекрасная няня".
20.30, 00.30 - Истории в деталях.
21.00 - Т/с "Грехи отцов".
22.00 - Т/с "Новейшие приключения ментов". "Бывший".
01.00 - Т/с "Моя прекрасная няня".
01.35 - Детали.
02.00 - Т/с "Щит".
03.00 - Х/ф "Ночь вампиров".
04.25 - Т/с "Семейка Аддамс".
04.50-05.40 - Т/с "Шипы и розы".

ТВ Город

6.30 - Рик Реннер.
7.00, 8.00, 18.45, 21.00, 00.20 - Инф.канал "ВОВРЕМЯ".
7.20, 8.20, 20.15, 21.40, 00.40 - "НЧС".
7.30, 8.30, 18.25, 20.25, 21.50, 00.50 - "За окном".
7.40 - Сборник мультфильмов.
7.50, 13.00, 18.15 - "Зри в корень".
8.35, 20.30 - "СОСЕДСКОЕ ИНФОРМБЮРО". Информационно-познавательная программа.
8.50, 13.05, 15.55, 18.20 - "Скорей бы вечер".
9.00 - Ток-шоу "Моя семья".
10.00 - Ток-шоу "Большая стирка".
11.00 - Мистика «Шоссе 84».
13.10, 20.00 - "НУЖНЫЕ ВЕЩИ".
13.25 - Документальный сериал «Потрясающие каскадерские трюки».
14.00 - Драма «Аэлита, не приставай к мужчинам».
16.00 - Триллер «Ночные рыцари».
18.35 - "В кулуарах".
19.00 - Русский сериал. «Леди Мэр».
20.40 - "Дедушкины сказки".
22.00 - Боевик «Скалолаз».
01.00 - Триллер «Мечтая об Аргентине».

Культура

Профилактика.
8.00 - "Новости культуры".
8.30 - Д/с "Отдельные миры".
9.00 - Х/ф "Мы и наши горы".
10.20 - М/с "Бабалус".
10.45 - Ток-шоу "Оркестровая яма".
11.30 - Т/с "Камо Грядеши".
12.35 - "Больше, чем любовь". "Ольга и Рабинович".
13.15 - М/с "Мышь деревенская и мышь городская".
13.40 - М/ф "Мышки-малышки".
13.45 - Т/с "Полосатое лето".
14.40 - Д/ф "Пропавшие свитки Геркуланума".
15.30 - "Отечество и судьбы". "Кантемиры".
16.00 - "Порядок слов".
16.05 - Открытие Всероссийского фестиваля "Музыкальное обозрение-2004".
17.00 - "Ночной полет" с А.Максимовым.
17.30 - "Новости культуры".
17.50 - Т/с "Камо Грядеши".
18.55 - Д/ф "Мустай Карим".
19.25 - Ток-шоу "Апокриф".
20.10 - Х/ф "Пять дней одного лета".
22.00 - "Новости культуры" с В.Флярковским.
22.25 - "Вахтанговская школа".
22.55 - Д/с "Отдельные миры".
23.25 - Х/ф "Мы и наши горы".
00.45-00.56 - В.Моцарт - Э.Григ. "Фантазия".

РТР-Спорт

Профилактика.
15.00 - Хоккей. Чемпионат России. "Молот-Прикамье" (Пермь) - ЦСКА.
17.00, 22.05, 01.55, 04.50 - Вести-спорт.
17.10 - Спортивный календарь.
17.15 - Футбол. Обзор матчей чемпионата Англии.
18.15, 20.40, 23.40, 04.05 - Eurosportnews.
18.25 - Автоспорт. Чемпионат мира по ралли. "Ралли Франции". Пролог.
19.00 - Теннис. Турнир WTA. Прямая трансляция из Швейцарии.
20.50 - "Золотой пьедестал". Николай Озеров.
21.25 - Хоккей. Чемпионат России. "Металлург" (Магнитогорск) - "Спартак" (Москва). 1-й период. Прямая трансляция.
22.20 - Хоккей. Чемпионат России. "Металлург" (Магнитогорск) - "Спартак" (Москва). 2-й и 3-й периоды. Прямая трансляция.
23.55 - Баскетбол. Чемпионат России. Мужчины. "Химки" (Московская область) - УНИКС (Казань). Прямая трансляция.
02.05 - Хоккей. Чемпионат России. "Динамо" (Москва) - "Локомотив" (Ярославль).
04.15 - Хоккей России.
05.00 - Теннис. Турнир WTA. Трансляция из Швейцарии.
06.40 - Хоккей. Чемпионат России. "Металлург" (Магнитогорск) - "Спартак" (Москва).
08.35 - "Золотой пьедестал". Александр Лебзяк.
09.10 - Пляжный волейбол. Мировой тур 2004 года. Женщины. Трансляция из Австрии.

ТВ-Центр

10.45 - "Настроение".
13.35 - "Газетный дождь".
13.45 - Х/ф "Свинарка и пастух".
15.30 - М/ф "Кот и клоун".
15.40 - "Телемагазин".
16.00, 19.00, 23.00, 03.00, 05.20 - "События. Время московское".
16.15 - "Дата".
17.10 - "Песочные часы".
17.40 - "Доходное место".
17.50 - "Квадратные метры".
18.05, 05.00 - "Петровка,38".
18.25 - "Деловая Москва".
19.15 - Т/с "Криминальный кроссворд".
20.30 - "Мода non-stop".
21.00 - "Регионы: прямая речь".
21.30 - "Каля-маля".
22.00 - Т/с "Уголовная полиция".
23.15 - "Русский век".
00.00 - Т/с "Таковы эти женщины".
00.50 - "Пять минут деловой Москвы".
00.55 - Комедия "Осторожно, двери закрываются".
03.40 - "Версты". "Путешествие в Россию".
04.30 - "Времечко".
05.45 - "Супердиск".
06.00 - Т/с "Тайны Ниро Вульфа".
06.55 - "Синий троллейбус".

7-ТВ

8.30, 9.30, 10.30, 17.30, 20.30, 23.30 - Диалоги о рыбалке.
9.00, 10.00, 11.00, 14.30, 22.30 - Линия жизни.
11.30, 15.30, 18.30, 21.30, 06.30 - Ралли Париж - Дакар.
12.00, 14.00 - Зарядка для страны.
12.30, 01.30, 08.00 - Спортивные танцы.
13.00 - Веселые старты.
13.40 - Заряжайся.
15.00, 16.00, 17.00, 18.00, 19.00, 20.00, 21.00, 22.00, 23.00, 00.00, 01.00, 02.00, 03.00, 04.00 - Новости.
16.30, 01.10, 03.10, 05.00 - 220 вольт.
16.40, 00.10, 04.10 - Музыкальный трек.
19.30, 00.30 - Д/ф "История профессионального бокса".
02.10 - Автоспорт России. "Кубок Супер-Лайт". 12-я гонка.
02.30 - Мотоспорт. Чемпионат мира по мототриалу на открытых стадионах. Заключительный этап "Триал всех наций".
03.30 - "Жиллетт-спорт".
04.30 - Мототриал. Гран-при на открытых стадионах.
05.30 - "Футбол Испании". Обзор 7-го тура.
06.10 - 220 вольт.
07.00 - Мототриал. Чемпионат мира в закрытых помещениях.

Дарьял-ТВ

11.30 - "ZTV 39 мин".
12.20, 23.20, 06.10 - "Неслучайная музыка".
12.30, 19.50 - М/ф.
13.00, 03.30 - На бульваре...
13.30, 23.30, 04.00 - Звездная семейка.
14.00, 18.30 - Телемагазин.
14.35, 04.45 - Агентство криминальных новостей.
14.50 - Х/ф "Правонарушитель".
16.45 - "Девушки не против..."
17.30 - Шоу рекордов Гиннесса.
18.45 - Д/с "Без цензуры..."
20.45, 04.15 - Мой толстый противный жених.
21.15 - Х/ф "Ни пуха, ни пера".
00.00 - Д/с "Без цензуры..."
00.55 - Х/ф "Лучший друг".
03.10 - "Девушки не против..."
05.00 - "Так и эдак".
05.35 - "Сексуальные соседки".
06.20 - Шоу Джерри Спрингера.
07.15-08.45 - Интерактивная игра.

ТВ-21

7.00 - Детектив "Телефон полиции 110". "Распутин".
8.35 - Триллер "Скелеты в шкафу".
10.05 - Триллер "Страх "Икс".
11.35 - Комедия "Путаница".
13.15 - Боевик "Контрольный выстрел".
15.00, 23.00 - Детектив "Телефон полиции 110". "Над крышами Шверина".
16.35, 00.35 - Драма "Чти отца своего".
18.20, 02.20 - Боевик "Крыша мира".
20.00, 04.00 - Триллер "Тайная защита", 1 с.
21.30, 05.30 - Триллер "Тайная защита", 2 с.

ТВ-3

11.30 - "Победоносный голос верующего".
12.00 - Т/с "Дороги любви".
13.30 - М/с "Ураганчики".
14.00 - Ток-шоу "Моя семья".
15.00 - Ток-шоу "Большая стирка".
16.00 - Х/ф "Польская красавица".
18.00 - Д/с "Секреты кино".
19.00 - Х/ф "Баллада о солдате".
21.00 - Х/ф "Мечтая об Аргентине".
23.30 - "Канал КуПи".
23.55 - "Круг созидателей".
00.00 - Т/с "Леди Мэр".
01.00 - Х/ф "Схватка".
04.30 - Х/ф "Убить лицедея".
05.55 - "Клубный патруль".
06.10 - "Если хочешь быть здоров".
06.20 - "Ксения Подольская приглашает".
06.25 - "Встреча с ясновидящей Наной".
06.30 - Х/ф "Цирк зажигает огни".
08.00 - "Музыка на канале. Г.Лепс".
08.05 - "ТВ-чат INFON".

С 18 октября 2004 г. ИЗМЕНЯЮТСЯ расписание и схема движения междугородных автобусов по маршруту №259 "Ангарск - областная клиника г.Иркутск" будние дни



ВРЕМЯ ОТПРАВЛЕНИЯ					ОСТАНОВОЧНЫЕ ПУНКТЫ	
Автостанция г.Ангарск	СК "Ермак" г.Ангарск	Обл.клиника г.Иркутск	М/хирургия глаза	Технический университет	В прямом направлении	В обратном направлении
6-15	6-45	-	8-15	8-25	Автостанция	Обл.клиника*
6-50*	-	8-30	8-40	8-45	Музей часов, 89 кв-л	п.Энергетиков*
7-20*	-	9-05	9-15	9-20	Парк строителей	М/хирургия глаза
7-35	8-05	-	9-30	9-45	82 кв-л, стадион	Академгородок
9-10	9-40	-	11-05	11-15	95 кв-л, 29 мрн	ИрГТУ, ж.-д.вокзал
10-50	11-20	-	12-40	12-45	ГУС, 12 мрн	Ново-Ленино
11-50*	-	13-30	13-40	13-45	11 мрн, "Ермак"	Шароны
12-20	12-50	-	14-15	14-25	Шароны, Ново-Ленино	Юго-Восточный
13-15	13-45	-	15-10	15-20	Райсовет	Автосервис, горгаз
14-20	14-50	-	16-15	16-20	ж.-д.вокзал, ИрГТУ	"Центральный"
15-25	15-55	-	17-20	17-25	Академгородок	22 мрн, СК "Ермак"
16-05	16-35	-	18-00	18-05	М/хирургия глаза	95 кв-л
16-40	17-10	-	18-35	18-45	п.Энергетиков*	Автостанция
17-40	18-10	-	19-35	19-40	Обл.клиника*	
18-20	18-50	-	20-10	20-20		

*** ПРИМЕЧАНИЕ:**
➢ Выделенные рейсы в прямом направлении производятся с автостанции в Иркутск (обл.клиника) без промежуточных остановок по Ангарску, остальные - по всем указанным остановкам до "Микрохирургии глаза".
➢ Студентам вузов предоставляется скидка по оплате за проезд!
Справки по☎52-39-43.

ЧЕТВЕРГ, 21 октября

ПЕРВЫЙ КАНАЛ

7.00 - Телеканал "Доброе утро".
10.00, 13.00, 16.00 - Новости.
10.05 - "Московская сага". Многосерийный фильм.
11.10 - Сериал "Клон".
12.30 - "Звезды эфира". Анна Шатилова.
13.05 - Сериал "Женщины в любви".
14.30 - Дисней-клуб: "Утиные истории".
14.50 - Приключенческий сериал "Собачье дело".
16.20 - "Угадай мелодию".
17.00 - "Стилет". Многосерийный фильм.
18.00 - "Пять вечеров". Четверг.
19.00 - Вечерние новости (с субтитрами).
19.20 - "Пан или пропал". Поединок с Николаем Фоменко.
19.50 - Сериал "Клон".
20.50 - "Улицы разбитых фонарей". Многосерийный фильм.
22.00 - Время.
22.30 - Александр Балуев, Инна Чурикова в многосерийном фильме "Московская сага".
23.40 - "Человек и закон".
00.30 - Ночное "Время".
00.50 - "Фабрика звезд".
01.10 - Теория невероятности. "Мужчина и женщина". Часть 2.
01.40 - "Век новостей". Д/ф.
02.10 - Стивен Спилберг представляет триллер "Исчезновение".
03.50 - Детектив "Холодные сердца".
05.40 - Сериал "Специальное подразделение II".

ТК РОССИЯ

6.00 - "Доброе утро, Россия!"
6.05, 6.45, 7.15, 7.45, 8.15, 8.45, 9.05, 9.30, 12.30, 15.10, 17.40, 21.30 - МЕСТНОЕ ВРЕМЯ. ВЕСТИ-ИРКУТСК.
9.45 - Т/с "Сестры".
10.45 - "Ундина. На гребне волны". Т/с.
11.45, 14.45, 17.25, 20.50 - ВЕСТИ. ДЕЖУРНАЯ ЧАСТЬ.
12.00, 15.00, 18.00, 21.00 - ВЕСТИ.
12.50 - Т/с "Бедная Настя".
13.50 - МЕСТНОЕ ВРЕМЯ. ВЫБОРЫ-2004.
15.30 - "Частная жизнь". Ток-шоу.
16.30 - Т/с "Сармат".
18.10 - "Кулагин и партнеры".
18.40 - "Ундина. На гребне волны". Т/с.
19.40 - Т/с "Бандитский Петербург". "Адвокат".
21.50 - "Спокойной ночи, малыши!"
21.55 - Т/с "Сестры".
23.00 - Т/с "Сармат".
00.00 - «ВЕСТИ +».
00.20 - "Балтийский мятеж. Саблин против Брежнева".
01.15 - "Народный артист".
01.30 - Фильм "Ледяной ветер".

НТА (ТНТ)

6.55 - "Доброе утро, Ангарск!"
7.00, 9.35, 15.00 - "Новости НТА-2004г."
7.20, 9.30, 15.20, 19.20, 19.50, 20.25, 01.30, 01.55 - Телемагазин.
7.30, 15.30 - Музыка.
8.00 - "НТА-презент".
8.10 - «Никелодеон на ТНТ»: "Губка Боб Квадратные штаны".
8.40 - «Никелодеон на ТНТ»: "Котопес".
9.05 - «Никелодеон на ТНТ»: "Крутые бобры".
10.00 - Познавательная передача "Завтрак с Дискавери" - "Секс-шпионаж".
11.05 - Комедия "Укуренные".
13.10 - «Никелодеон на ТНТ»: "Как говорит Джинджер".
13.40 - «Никелодеон на ТНТ»: "Приключения Джимми Нейтрона, мальчика-гения".
14.05 - «Никелодеон на ТНТ»: "Эй, Арнольд!"
14.30 - "ТВ-клуб".
16.00 - Теленовелла "Девственница".
17.00, 22.00 - Реалити-шоу "Дом-2. Любовь".
18.00, 21.00 - Ток-шоу "Окна с Дмитрием Нагиевым".
19.00, 20.30, 01.35 - "Новости НТА-2004г."
19.40 - "НТА-презент".
20.00 - Домашнее видео "Живой журнал".
23.00 - «ТНТ-комедия»: "Диверсанты".
01.20 - Реалити-шоу. Спецвключение "Дом-2. Любовь".
02.00 - "Наши песни".
02.10 - Домашнее видео "Живой журнал".
02.40 - Комедия "Как скажешь".

ТК «Ангарск»-ТВЦ

7.00, 8.00, 9.00, 10.00 - «СОБЫТИЯ. Ангарск».
7.20, 8.20, 9.20, 10.20 - «Ветер перемен».
7.25, 8.25, 9.25, 10.25 - «Звездный взгляд».
7.30, 9.30, 10.35, 21.10 - Анонс газет «Свеча», «Подробности».
7.35, 9.35, 10.30, 19.05, 21.20, 23.50 - «Дебют плюс». Литературная видеостраничка.
7.45, 8.30, 9.45, 21.00 - Музыка на канале.
10.45 - "Настроение".
13.35 - "Газетный дождь".
13.45 - "Осторожно, двери закрываются". Х/ф.
15.35 - "Войди в свой дом".
15.40 - "Телемагазин".
16.00, 23.00, 03.00 - СОБЫТИЯ. Время московское.
16.15 - Телеканал "Дата".
17.05 - "Особая папка".
17.40 - "Право на надежду".
18.05, 05.00 - "Петровка,38".
18.25 - "Деловая Москва".
19.00, 21.25, 23.45 - «Полутона».
19.15 - "Криминальный кроссворд". Т/с.
20.30 - "Я - мама".
21.30, 23.15 - «СОБЫТИЯ. Ангарск».
21.50, 23.30 - «Ветер перемен».
21.55, 23.35 - «Звездный взгляд».
22.00 - "Уголовная полиция". Т/с.
00.00 - "Таковы эти женщины". Т/с.
00.50 - "Пять минут деловой Москвы".
00.55 - "Ночной циклон". Х/ф.
03.40 - "Наша версия. Под грифом "Секретно".
04.30 - "Времечко".
05.20 - 25-й ЧАС. СОБЫТИЯ. Время московское.
05.45 - "Супердиск".
06.00 - "Тайны Ниро Вульфа". Т/с.

ТК АКТИС (REN-TV)

6.45 - "Утро на канале ТК АКТИС".
7.00, 8.00, 13.30, 19.30, 20.30 - "Местное время".
7.15, 8.15, 10.30, 13.45, 19.45, 20.45 - "Колесо судьбы".
7.25 - «В кулуарах».
8.25 - "Рыцари-забияки". М/с.
8.50 - "Кот по имени Ик". М/с.
9.20 - "Дружная семейка". Комедийный сериал.
10.50 - Фантастический фильм «Годзилла и королева Мегагирус».
12.55 - «Дикая планета»: «Сервалы – элегантные хищники». Д/ф.
14.00 - "Час суда".
15.00 - "Холостяки". Т/с.
16.15 - "Секретные материалы". Т/с.
17.15 - "Автогонщики НАСКАР». М/с.
17.40 - "Пауэр рейнджерс, или Могучие рейнджеры. Потерянная Галактика». Т/с.
18.00 - "Дружная семейка". Комедийный сериал.
19.00 - Авторская программа И.Мисюркеева «Киноман».
20.00 - "Симпсоны". М/с.
21.00 - Комедия «Добейся успеха».
23.00 - "Холостяки". Т/с.
00.15 - "24". Информационная программа.
00.45 - "Веселые баксы".
01.00 - "Секретные материалы". Т/с.
02.05 - Калиста Флоккарт, Валерия Голино, Холли Хантер в новеллах «Женские тайны».
04.05 - «Дикая планета»: «Сервалы – элегантные хищники». Д/ф.
04.35 - Ночной музыкальный канал.

НТВ

7.00 - "Сегодня утром".
10.05 - Т/с "Без следа". "Я буду рядом".
11.00, 14.00, 17.00 - "Сегодня" с А.Сухановым.
11.15 - "Криминальная Россия".
11.55 - "Кулинарный поединок".
12.55 - Т/с "Слепой".
14.30 - Т/с "Возвращение Мухтара". "Американ бой".
15.30 - Т/с "Кодекс чести".
16.35 - "Чрезвычайное происшествие".
17.20 - Ток-шоу "Принцип "Домино".
18.25 - Т/с "Сокровища мертвых".
19.35 - "Чрезвычайное происшествие".
20.00 - "Сегодня" с М.Осокиным.
20.40 - Т/с "Слепой".
21.50 - Т/с "Кодекс чести".
23.00 - "Страна и мир".
23.40 - Ток-шоу "К барьеру!"
00.55 - Боевик "Безумный Макс-2. Воин дороги".
01.30 - "Сегодня".
01.45 - Боевик "Безумный Макс-2. Воин дороги" (продолжение).
03.15 - "Бильярд".
04.35 - Т/с "Дикий мир. Борьба за выживание: невероятные слоны Гарамбы".
05.25 - Т/с "Звездные врата".
06.15-07.00 - Т/с "Супершпионки".

СТС

7.00 - Т/с "Крошка Боб".
7.20, 14.30 - М/ф "Оранжевое горлышко", "Желтый аист".
7.50 - "Смешарики".
8.00 - М/с "Приключения Вуди и его друзей".
8.30 - Т/с "Моя прекрасная няня".
9.00 - Т/с "Грехи отцов".
10.00 - Детали утром.
10.30 - Т/с "Зачарованные".
11.30 - Т/с "Новейшие приключения ментов". "Бывший".
14.00 - Т/с "Сабрина - маленькая ведьма".
15.00 - М/с "Приключения мультяшек".
15.30 - М/с "Человек-паук".
15.55 - М/с "Оззи и Дрикс".
16.25 - М/с "Пинки и Брейн".
17.00 - Т/с "Беверли Хиллз 90210".
18.00 - Т/с "Восемь простых правил для друга моей дочери-подростка".
18.30 - Т/с "Сабрина - маленькая ведьма".
19.00 - Т/с "Зачарованные".
20.00 - Т/с "Моя прекрасная няня".
20.30, 00.30 - Истории в деталях.
21.00 - Т/с "Грехи отцов".
22.00 - Т/с "Новейшие приключения ментов". "Дезинфекция". "Лохотрон".
00.00 - Осторожно, модерн-2.
01.00 - Т/с "Моя прекрасная няня".
01.35 - Детали.
02.00 - Т/с "Щит".
03.00 - Мелодрама "Центр мира".
04.25 - Т/с "Семейка Аддамс".
04.50-05.40 - Т/с "Шипы и розы".

ТВ Город

6.30 - Рик Реннер.
7.00, 8.00, 18.45, 21.00, 01.20 - Инф.канал "ВОВРЕМЯ".
7.20, 8.20, 20.15, 21.40, 01.40 - "НЧС".
7.30, 8.30, 18.40, 20.25, 21.50, 01.50 - "За окном".
7.40 - Сборник мультфильмов.
7.50, 13.10, 18.10 - "Зри в корень".
8.35, 20.30 - "СОСЕДСКОЕ ИНФОРМБЮРО". Информационно-познавательная программа.
8.50, 13.15, 15.54, 18.15 - "Скорей бы вечер".
9.00 - Ток-шоу "Моя семья".
10.00 - Ток-шоу "Большая стирка".
11.00 - Лирическая комедия «Польская красавица».
13.25 - Документальный сериал «Потрясающие каскадерские трюки».
14.00 - Драма «Баллада о солдате».
16.00 - Триллер «Мечтая об Аргентине».
18.20 - "SERVER".
19.00 - Русский сериал. «Леди Мэр».
20.05 - "В кулуарах".
20.40 - "Дедушкины сказки".
22.00 - Боевик/драма «Схватка».
02.00 - Боевик «Убить лицедея».

Культура

5.00 - "Евроньюс" на русском языке.
8.00 - "Новости культуры".
8.30 - Д/с "Отдельные миры".
9.00 - Х/ф "Васса".
10.10 - М/с "Бабалус".
10.35 - Ток-шоу "Апокриф".
11.15 - Д/ф "Точка опоры".
11.30 - Т/с "Дэниэл Деронда".
12.25 - Д/ф "Танцуй, балерина, танцуй!"
13.10 - М/с "Мышь деревенская и мышь городская".
13.30 - М/ф "Девочка + дракон", "Малиновое варенье", "Забытый день рождения".
14.00 - Т/с "Полосатое лето".
14.55 - Д/ф "Последние из драконов".
15.45 - "Петербург: время и место". "Музей ГАИ".
16.15 - "Порядок слов".
16.20 - "Царская ложа".
17.00 - "Ночной полет" с А.Максимовым.
17.30 - "Новости культуры".
17.50 - Т/с "Дэниэл Деронда".
18.45 - "Эпизоды". К.Драгунская.
19.25 - "Культурная революция" М.Швыдкого.
20.20 - Х/ф "Луиза".
22.00 - "Новости культуры" с В.Флярковским.
22.25 - "Вахтанговская школа".
22.55 - Д/с "Отдельные миры".
23.25 - Х/ф "Васса".
00.35-00.53 - С.Рахманинов. "Вариации на тему Корелли". Исполняет А.Гиндин.

РТР-Спорт

10.00 - Футбол. Чемпионат Англии. "Бирмингем" - "Манчестер Юнайтед".
12.00, 13.05, 14.15, 17.00, 22.00, 01.45, 05.00 - Вести-спорт.
12.10 - Футбол. Чемпионат России. 1-й тайм.
13.15 - Футбол. Чемпионат России. 2-й тайм.
14.25 - Спорт каждый день.
14.30 - Хоккей России.
15.00 - Хоккей. Чемпионат России. "Динамо" (Москва) - "Локомотив" (Ярославль).
17.10, 22.10 - Спортивный календарь.
17.15 - Боулинг. Мировая серия "Мастерс".
18.10 - Баскетбол. Чемпионат России. Мужчины. "Химки" (Московская обл.) - УНИКС (Казань).
20.20 - Путь Дракона.
20.50 - Eurosportnews.
21.00, 22.15 - Пляжный волейбол. Мировой тур 2004 года. Женщины. Трансляция из Австрии.
23.20, 05.40 - Теннис. Турнир WTA. Трансляция из Швейцарии.
00.55 - Футбол. Кубок УЕФА. "Зенит" (Россия) - АЕК (Греция). 1-й тайм. Прямая трансляция.
02.00 - Футбол. Кубок УЕФА. "Зенит" (Россия) - АЕК (Греция). 2-й тайм. Прямая трансляция.
03.00 - Футбол. Кубок УЕФА. "Днепр" (Украина) - "Брюгге" (Бельгия).
05.10 - Точка отрыва.
07.10 - Баскетбол. Чемпионат России. Мужчины. "Химки" (Московская обл.) - УНИКС (Казань).
09.00 - Пляжный волейбол. Мировой тур 2004 года. Женщины. Трансляция из Австрии.

ТВ-Центр

10.45 - "Настроение".
13.35 - "Газетный дождь".
13.45 - Х/ф "Осторожно, двери закрываются".
15.35 - "Войди в свой дом".
15.40, 23.40 - "Телемагазин".
16.00, 19.00, 23.00, 03.00, 05.20 - "События. Время московское".
16.15 - "Дата".
17.05 - "Особая папка".
17.40 - "Право на надежду".
18.05, 05.00 - "Петровка,38".
18.25 - "Деловая Москва".
19.15 - Т/с "Криминальный кроссворд".
20.30 - "Я - мама".
21.00 - "Регионы: прямая речь".
21.30 - "Песенка года".
22.00 - Т/с "Уголовная полиция".
23.15 - "21-й кабинет" с В.Белицким.
00.00 - Т/с "Таковы эти женщины".
00.50 - "Пять минут деловой Москвы".
00.55 - Х/ф "Ночной циклон".
03.40 - "Наша версия. Под грифом "Секретно".
04.30 - "Времечко".
05.45 - "Супердиск".
06.00 - Т/с "Тайны Ниро Вульфа".
06.55 - "Синий троллейбус".

7-ТВ

8.30, 9.30, 10.30, 17.30, 20.30, 23.30, 03.30 - Диалоги о рыбалке.
9.00, 10.00, 11.00, 14.30, 22.30 - Линия жизни.
11.30, 15.30, 21.30, 06.30 - Ралли Париж - Дакар.
12.00 - "Футбол Испании". Обзор 7-го тура.
13.00 - Веселые старты.
13.40 - Заряжайся".
14.00 - Зарядка для страны.
15.00, 16.00, 17.00, 18.00, 19.00, 20.00, 21.00, 22.00, 23.00, 00.00, 01.00, 02.00, 03.00, 04.00 - Новости.
16.30 - Автоспорт России. "Кубок Супер-Лайт". 12-я гонка.
16.40, 00.10, 04.10 - Музыкальный трек.
18.30 - Автоспорт России. Формула "Русь". Итоги сезона.
19.30, 00.30, 06.00 - Д/ф "История профессионального бокса".
01.10, 02.10, 03.10, 05.00 - 220 вольт.
01.30, 08.00 - Спортивные танцы.
02.30, 04.30 - Мототриал. Гран-при на открытых стадионах.
05.30 - Д/ф "Неизвестный спорт".
07.00 - Мототриал. Чемпионат мира в закрытых помещениях.

Дарьял-ТВ

11.30 - "ZTV 39 мин."
12.20, 23.20, 06.10 - "Неслучайная музыка".
12.30, 19.50 - М/ф.
13.00, 03.30 - На бульваре...
13.30, 23.30, 04.00 - Звездная семейка.
14.00, 18.30 - Телемагазин.
14.35, 04.45 - Агентство криминальных новостей.
14.50 - Х/ф "Лучший друг".
17.10 - "Девушки не против..."
17.20 - Советы земского доктора.
17.30 - Шоу рекордов Гиннесса.
18.45 - Д/с "Без цензуры..."
20.45 - Мой толстый противный жених.
21.15 - Х/ф "Одинокая женщина желает познакомиться".
00.00 - Д/с "Без цензуры..."
00.55 - Х/ф "Турбулентность-3".
03.00 - "Девушки не против..."
04.15 - "Мой толстый противный жених".
05.00 - "Так и эдак".
05.35 - "Сексуальные соседки".
06.20 - Шоу Джерри Спрингера.
07.15-08.45 - Интерактивная игра.

ТВ-21

7.00 - Детектив "Телефон полиции 110". "Над крышами Шверина".
8.35 - Драма "Чти отца своего".
10.20 - Боевик "Крыша мира".
12.00 - Триллер "Тайная защита", 1 с.
13.30 - Триллер "Тайная защита", 2 с.
15.00, 23.00 - Детектив "Телефон полиции 110". "Ее главное дело".
16.35, 00.35 - Триллер "Искусство войны".
18.30, 02.30 - Мелодрама "Гувернантка".
20.25, 04.25 - Боевик "Братство якудзы - война кланов".

ТВ-3

11.30 - "Победоносный голос верующего".
12.00 - Т/с "Дороги любви".
13.30 - М/с "Ураганчики".
14.00 - Ток-шоу "Моя семья".
15.00 - Ток-шоу "Большая стирка".
16.00 - Х/ф "Все что нужно".
18.00 - Д/с "Секреты кино".
19.00 - Х/ф "Дежа вю".
21.00 - Х/ф "Жизнь и удивительные приключения Робинзона Крузо".
23.30, 08.05 - "Канал КуПи".
00.00 - Т/с "Леди Мэр".
01.00 - Х/ф "Бей в кость".
03.30 - Х/ф "Посредник смерти".
05.30 - "Лилиана".
05.35 - "Если хочешь быть здоров".
05.45 - "Ксения Подольская приглашает".
05.50 - "С благодарностью госпоже Любе".
06.00 - Х/ф "Шоссе 84".
08.00 - "Музыка на канале. Г.Лепс".
08.20 - "ТВ-чат INFON".

"Бай-хай тур"
Лицензия №0004325 от 09.04.2002 г.
● Туры выходного дня
● Санатории
● Турбазы и базы отдыха
● Китай, Маньчжурия, Таиланд
● Москва, С.-Петербург, Киев
● Аршан, Горячинск, Нилова Пустынь, Звездный
Тел. 54-31-93.

ТАКСИ "БЕРКУТ"
53-7777
Бесплатная линия от "БАЙКАЛВЕСТКОМ"
709
Набираем водителей с а/м

Магазин компьютерной техники
Фрейм - АНГАРСК
КЛАССНЫЕ КОМПЬЮТЕРЫ
ПО КЛАССНЫМ ЦЕНАМ!
КРЕДИТ до 2 лет, первоначальный взнос от 0%
Сотовые телефоны в кредит
Адрес: 17 мрн, дом 12а ☎ 650-655.

"ВЕКТОР-ГРУПП"
➢Землеустройство
➢Оформление прав на землю
➢Смена статуса зданий, помещений (жилой, нежилой фонд)
➢Узаконивание самовольного строения
➢Проектирование
➢Согласование любой степени сложности
➢Оценка
➢Пакет документов для департамента
Ул.Жаднова,2, "Ангарск-Бизнес-Центр", оф. 112, тел. 50-80-34, 64-10-14.

МПЦ (психотерапевты).
Современная высокоэффективная авторская методика.
НЕЙРОКОМПЬЮТЕРНОЕ КОДИРОВАНИЕ СО СНЯТИЕМ ТЯГИ К АЛКОГОЛЮ
по адресам: 13 мрн, д.26; строительная больница на Гагарина, каб. 24.
Приоритет по России №2003126995/14028905.
Лицензия Д155912. Рецензия от 25.03.1996 г.
Тел. 56-38-33, 56-45-14.

ПЯТНИЦА, 22 ОКТЯБРЯ

ПЕРВЫЙ КАНАЛ

7.00 - Телеканал "Доброе утро".
10.00, 13.00, 16.00 - Новости.
10.05 - "Московская сага". Многосерийный фильм.
11.10 - Сериал "Клон".
12.30 - "Кумиры". Тамара Миансарова.
13.05 - Сериал "Женщины в любви".
14.30 - Дисней-клуб: "Аладдин".
14.50 - Приключенческий сериал "Собачье дело".
16.20 - "Фабрика звезд".
16.50 - "Стилет". Многосерийный фильм.
17.50 - "Пять вечеров". Сегодня пятница.
19.00 - Вечерние новости (с субтитрами).
19.20 - Д/д "Дубровский Ростовского уезда". Дело 2001г.
20.00 - "Основной инстинкт". Ток-шоу Светланы Сорокиной.
20.50 - "Поле чудес".
22.00 - Время.
22.25 - "Фабрика звезд".
23.40 - Что? Где? Когда?
01.10 - Киану Ривз в триллере "Наблюдатель".
03.00 - Эдди Мерфи в комедии "Святоша".
05.00 - Фильм "История Линды Маккартни".

ТК РОССИЯ

6.00 - "Доброе утро, Россия!"
6.05, 6.45, 7.15, 7.45, 8.15, 8.45, 9.05, 9.30, 12.30, 15.10, 17.40, 21.30 - МЕСТНОЕ ВРЕМЯ. ВЕСТИ--ИРКУТСК.
9.45 - Т/с "Сестры".
10.45 - "Ундина. На гребне волны". Т/с.
11.45, 14.45, 17.25, 20.45 - ВЕСТИ. ДЕЖУРНАЯ ЧАСТЬ.
12.00, 15.00, 18.00, 21.00 - ВЕСТИ.
12.50 - "Мусульмане".
13.00 - "Вся Россия".
13.15 - "Городок". Дайджест. Развлекательная программа.
13.45 - МЕСТНОЕ ВРЕМЯ. ВЫБОРЫ-2004.
15.30 - "Частная жизнь". Ток-шоу.
16.30 - Т/с "Сармат".
18.10 - "Кулагин и партнеры".
18.40 - "Ундина. На гребне волны". Т/с.
19.40 - "Народный артист".
21.50 - "Спокойной ночи, малыши!"
21.55 - "Юрмалина-2004". Фестиваль юмора.
23.45 - Остросюжетный фильм "По прозвищу "Зверь".
01.00 - Результаты голосования: "Народный артист - ваш выбор!"
01.45 - Боевик "База. Виновен, как предписано".

НТА (ТНТ)

6.55 - "Доброе утро, Ангарск!"
7.00, 9.35, 15.00 - "Новости НТА-2004г."
7.20, 15.30 - Музыка.
8.05 - "НТА-презент".
8.10 - «Никелодеон на ТНТ»: "Губка Боб Квадратные штаны".
8.40 - «Никелодеон на ТНТ»: "Котопес".
9.05 - «Никелодеон на ТНТ»: "Крутые бобры".
9.30, 15.20, 19.20, 19.45, 20.25, 01.25, 01.50 - Телемагазин.
10.00 - Познавательная передача "Завтрак с Дискавери" - "Доисторические акулы".
11.05 - Комедия "Диверсанты".
13.10 - «Никелодеон на ТНТ»: "Как говорит Джинджер".
13.40 - «Никелодеон на ТНТ»: "Приключения Джимми Нейтрона, мальчика-гения".
14.05 - «Никелодеон на ТНТ»: "Эй, Арнольд!"
14.30 - "ТВ-клуб".
16.00 - Теленовелла "Девственница".
17.00, 22.00 - Реалити-шоу "Дом-2. Любовь".
18.00, 21.00 - Ток-шоу "Окна с Дмитрием Нагиевым".
19.00, 20.30, 01.30 - "Новости НТА-2004г."
19.30 - "НТА-презент".
20.00 - Домашнее видео "Живой журнал".
23.00 - «ТНТ-комедия»: "Космические дальнобойщики".
01.15 - Реалити-шоу. Спецвключение "Дом-2. Любовь".
01.55 - "Наши песни".
02.05 - Домашнее видео "Живой журнал".
02.35 - Комедия "Снова укуренные".

ТК «Ангарск»-ТВЦ

7.00, 8.00, 9.00, 10.00 - «СОБЫТИЯ. Ангарск».
7.20, 8.20, 9.20, 10.20 - «Ветер перемен».
7.25, 8.25, 9.25, 10.25 - «Звездный взгляд».
7.30, 10.35 - Анонс газет «Свеча», «Подробности».
7.40, 8.30, 9.30, 23.45 - Музыка на канале.
10.30 - «Полутона».
10.45 - "Настроение".
13.35 - "Газетный дождь".
13.45 - "Ночной циклон". Х/ф.
15.30 - "Умка ищет друга". М/ф.
15.40 - "Европейские ворота России".
15.45 - "Телемагазин".
16.00, 19.00, 23.00, 03.00 - СОБЫТИЯ. Время московское.
16.15 - Телеканал "Дата".
17.10 - "А у нас во дворе..." Ток-шоу.
17.50 - "Денежный вопрос".
18.05, 05.00 - "Петровка,38".
18.25, 21.00 - «ЭКС» с Евгением Константиновым.
19.15 - "Криминальный кроссворд". Т/с.
20.30 - "Неприрученная Амазонка". Т/с.
21.30, 23.15 - «СОБЫТИЯ. Ангарск».
21.50, 23.30 - «Ветер перемен».
21.55, 23.35 - «Звездный взгляд».
22.00 - "Уголовная полиция". Т/с.
00.00 - "Таковы эти женщины". Т/с.
00.50 - "Пять минут деловой Москвы".
00.55 - Боевик "Отражение".
03.40 - "Народ хочет знать". Ток-шоу.
04.30 - "Времечко".
05.20 - 25-й ЧАС. СОБЫТИЯ. Время московское.

ТК АКТИС (REN-TV)

6.45 - "Утро на канале ТК АКТИС".
7.00, 8.00, 13.30, 19.30, 20.30 - "Местное время".
7.15, 8.15, 10.30, 13.45, 19.45, 20.45 - "Колесо судьбы".
7.25 - Авторская программа И.Мисюркеева «Киноман».
8.25 - "Рыцари-забияки". М/с.
8.50 - "Кот по имени Ик». М/с.
9.25 - "Дружная семейка". Комедийный сериал.
10.50 - Комедия «Добейся успеха».
12.55 - «Дикая планета»: «Боги на болотах». Д/ф.
14.00 - "Час суда".
15.00 - "Холостяки". Т/с.
16.15 - "Мутанты Икс". Т/с.
17.15 - Комедия «Игра в четыре руки».
19.00 - Авторская программа И.Мисюркеева «Киноман».
20.00 - "Симпсоны". М/с.
21.00 - Боевик «Девять жизней».
23.05 - "Естественный отбор". Телеигра.
00.20 - "Проект "Отражение": "Скальпель для невидимки". Д/ф.
01.30 - Эротический фильм «Компрометирующие ситуации».
03.15 - "Лучшие клипы мира".
04.30 - "Мутанты Икс". Т/с.
05.15 - «Дикая планета»: «Боги на болотах». Д/ф.

НТВ

7.00 - "Сегодня утром".
10.05 - Т/с "Без следа". "Синее небо".
11.00, 14.00, 17.00 - "Сегодня" с А.Сухановым.
11.15 - "Криминальная Россия".
11.55 - "Квартирный вопрос".
12.55 - Т/с "Слепой".
14.35 - Т/с "Возвращение Мухтара". "Атака с воздуха".
15.30 - Т/с "Кодекс чести".
16.35 - "Чрезвычайное происшествие".
17.20 - Ток-шоу "Принцип "Домино".
18.25 - "Криминальная Россия". "Побег из "Крестов".
19.35 - "Чрезвычайное происшествие".
20.00 - "Сегодня" с М.Осокиным.
20.40 - Боевик "Двойной удар".
23.00 - "Страна и мир".
23.40 - "Совершенно секретно".
00.35 - Х/ф "Красное солнце".
03.05 - "Кома: это правда".
03.45 - "Бильярд".
04.35 - Т/с "Дикий мир. Борьба за выживание: Вирунга - река огня и льда".
05.25 - Т/с "Звездные врата".
06.15-07.00 - Т/с "Супершпионки".

СТС

7.00 - Т/с "Крошка Боб".
7.20, 14.30 - М/ф "Чудо-мельница", "Сказка старого дуба".
7.50 - "Смешарики".
8.00 - М/с "Приключения Вуди и его друзей".
8.30 - Т/с "Моя прекрасная няня".
9.00 - Т/с "Грехи отцов".
10.00 - Детали утром.
10.30 - Т/с "Зачарованные".
11.30 - Т/с "Новейшие приключения ментов". "Дезинфекция". "Локотрон".
13.30 - Осторожно, модерн-2.
14.00 - Т/с "Сабрина - маленькая ведьма".
15.00 - М/с "Приключения мультяшек".
15.30 - М/с "Бэтмен".
15.55 - М/с "Приключения Джеки Чана".
16.25 - М/с "Пинки и Брейн".
17.00 - Т/с "Беверли Хиллз 90210".
18.00 - Т/с "Восемь простых правил для друга моей дочери-подростка".
18.30 - Т/с "Сабрина - маленькая ведьма".
19.00 - Т/с "Зачарованные".
20.00 - Т/с "Моя прекрасная няня".
20.30, 00.15 - Истории в деталях.
21.00 - Т/с "Грехи отцов".
22.00 - Боевик "Миссия невыполнима".
00.45 - Т/с "Моя прекрасная няня".
01.20 - "Истории в деталях". Специальный выпуск.
02.20 - Мелодрама "Неудобная женщина".
04.30-06.00 - Мелодрама "О".

ТВ Город

6.30 - Рик Реннер.
7.00, 8.00, 18.45, 21.00, 00.30 - Инф.канал "ВОВРЕМЯ".
7.20, 8.20, 20.15, 21.40, 00.50 - "НЧС".
7.30, 8.30, 18.25, 20.25, 21.50, 01.00 - "За окном".
7.40 - Сборник мультфильмов.
7.50, 13.00, 18.10 - "Зри в корень".
8.35, 20.30 - "СОСЕДСКОЕ ИНФОРМБЮРО". Информационно--познавательная программа.
8.50, 13.05, 15.55, 18.15 - "Скорей бы вечер".
9.00 - Ток-шоу "Моя семья".
10.00 - Ток-шоу "Большая стирка".
11.00 - Драма «Все что нужно».
13.10, 18.30 - "SERVER".
13.25 - Документальный сериал «Потрясающие каскадерские трюки».
14.00 - Приключения. «Жизнь и удивительные приключения Робинзона Крузо».
16.00 - Комедия «Дежа вю».
19.00 - Русский сериал. «Леди Мэр».
20.00 - "НУЖНЫЕ ВЕЩИ".
20.40 - "Дедушкины сказки".
22.00 - Комедия «Бей в кость».
01.10 - Триллер «Посредник смерти».

Культура

5.00 - "Евроньюс" на русском языке.
8.00 - "Новости культуры".
8.30 - Д/с "Отдельные миры".
9.00 - Х/ф "Васса".
10.05 - М/с "Бабалус".
10.30 - "Культурная революция" М.Швыдкого.
11.30 - Т/с "Дэниэл Деронда".
12.20 - Д/с "Тринадцать плюс. Нобелевские лауреаты". Фильм 4. "Академик Н.Семенов".
13.05 - "Письма из провинции". "Скопин".
13.35 - М/с "Мышь деревенская и мышь городская".
13.55 - Т/с "Полосатое лето".
14.50 - Д/ф "Секреты фараонов. В поисках древней ДНК".
15.45 - "Дворцовые тайны". "Константин Павлович".
16.15 - "Разночтения". "Хроники литературной жизни".
16.45 - "Черные дыры. Белые пятна".
17.30 - "Новости культуры".
17.50 - Т/с "Дэниэл Деронда".
18.40 - "Иностранное дело".
19.20 - "Линия жизни". А.Смелянский.
20.15 - Х/ф "Оставайся таким, какой ты есть".
22.00 - "Новости культуры" с В.Флярковским.
22.25 - "Вахтанговская школа".
22.55 - "Кто там..."
23.25 - Х/ф "Васса".
00.30-00.55 - С.Прокофьев. "Соната №6". Исполняет А.Мельников.

РТР-Спорт

10.00 - Футбол. Чемпионат Англии. "Арсенал" - "Астон Вилла".
12.00, 13.05, 14.15, 17.00, 22.35, 02.05, 05.00 - Вести-спорт.
12.10 - Футбол. Кубок УЕФА. "Зенит" (Россия) - АЕК (Греция). 1-й тайм.
13.15 - Футбол. Кубок УЕФА. "Зенит" (Россия) - АЕК (Греция). 2-й тайм.
14.25 - Спорт каждый день.
14.30 - Точка отрыва.
15.00 - Футбол. Кубок УЕФА. "Днепр" (Украина) - "Брюгге" (Бельгия).
17.10, 22.45 - Спортивный календарь.
17.15 - Боулинг. Мировая серия "Мастерс".
18.10 - Профессиональный бокс. Юрий Арбачаков (Россия) против Рауля Хуареса (Мексика). Бой за звание чемпиона мира в суперлегком весе по версии WBC.
19.10, 09.05 - Пляжный волейбол. Мировой тур 2004 года. Женщины. Трансляция из Австрии.
21.00 - Теннис. Турнир WTA. Прямая трансляция из Швейцарии.
22.50 - Скоростной участок.
23.25, 08.50 - Eurosportnews.
23.35 - Футбол. Кубок УЕФА. "Шальке 04" (Германия) - "Базель" (Швейцария).
01.30 - Футбол России. Перед туром.
02.15 - Профессиональный бокс. Виталий Цыпко (Украина) против Лоренса Чепмена (США). Бой за титул интернационального чемпиона в суперсреднем весе по версии WBA.
03.20, 07.10 - Теннис. Турнир WTA. Трансляция из Швейцарии.
05.10 - Футбол. Кубок УЕФА. "Зенит" (Россия) - АЕК (Греция).

ТВ-Центр

10.45 - "Настроение".
13.35 - "Газетный дождь".
13.45 - Х/ф "Ночной циклон".
15.30 - М/ф "Умка ищет друга".
15.40 - "Европейские ворота России".
15.45, 23.40 - "Телемагазин".
16.00, 19.00, 23.00, 03.00, 05.20 - "События. Время московское".
16.15 - "Дата".
17.10 - Ток-шоу "А у нас во дворе..."
17.50 - "Денежный вопрос".
18.05, 05.00 - "Петровка,38".
18.25 - "Деловая Москва".
19.15 - Т/с "Криминальный кроссворд".
20.30 - Т/с "Неприрученная Амазонка".
21.00 - "Регионы: прямая речь".
21.30 - "Без репетиций".
22.00 - Т/с "Уголовная полиция".
23.15 - "Приглашает Борис Ноткин". В.Спицын.
00.00 - Т/с "Таковы эти женщины".
00.50 - "Пять минут деловой Москвы".
00.55 - Боевик "Отражение".
03.40 - Ток-шоу "Народ хочет знать".
04.30 - "Времечко".
05.45 - Х/ф "Палата для офицеров".
07.55 - "Мода non-stop".

7-ТВ

8.30, 9.30, 10.30, 17.30, 20.30 - Диалоги о рыбалке.
9.00, 10.00, 11.00, 14.30, 22.30 - Линия жизни.
11.30, 15.30, 18.30, 21.30, 06.30 - Ралли Париж - Дакар.
12.00, 14.00 - Зарядка для страны.
12.30, 08.00 - Спортивные танцы.
13.00 - Веселые старты.
13.40 - Заряжайся.
15.00, 16.00, 17.00, 18.00, 19.00, 20.00, 21.00, 22.00 - Новости.
16.30 - 220 вольт.
16.40, 05.00 - Музыкальный трек.
19.30, 06.00 - Д/ф "История профессионального бокса".
23.00 - Бильярд. Moscow challenge. Пул. "Девятка". К.Степанов (Россия) - Р.Суке (Германия). Прямая трансляция.
05.30 - Автомания.
07.00 - Мототриал. Чемпионат мира в закрытых помещениях.

Дарьял-ТВ

11.30 - "ZTV 39 мин".
12.20, 23.20, 06.10 - "Неслучайная музыка".
12.30, 19.50 - М/ф.
13.00, 03.30 - На бульваре...
13.30, 23.30, 04.00 - Звездная семейка.
14.00, 18.30 - Телемагазин.
14.35, 04.45 - Агентство криминальных новостей.
14.50 - Х/ф "Турбулентность-3".
16.55 - "Девушки не против..."
17.30 - Всегда готовь!
18.00 - Мировая реклама.
18.45 - Д/с "Без цензуры..."
20.45, 04.15 - Мой толстый противный жених.
21.15 - Х/ф "Человек-амфибия".
00.00 - Д/с "Без цензуры..."
00.55 - Х/ф "Последний из могикан".
03.15 - "Девушки не против..."
05.00 - "Так и эдак".
05.35 - "Сексуальные соседки".
06.20 - Шоу Джерри Спрингера.
07.15-08.45 - Интерактивная игра.

ТВ-21

7.00 - Детектив "Телефон полиции 110". "Ее главное дело".
8.35 - Триллер "Искусство войны".
10.30 - Мелодрама "Гувернантка".
12.25 - Боевик "Братство якудзы - война кланов".
15.00, 23.00 - Детектив "Телефон полиции 110". "Жена мясника".
16.35, 00.35 - Комедия "Замок".
18.10, 02.10 - Мелодрама "Обратная сторона рая".
19.45, 03.45 - Мелодрама "Понедельник".
21.25, 05.25 - Триллер "Город террора".

ТВ-3

11.30 - "Победоносный голос верующего".
12.00 - Т/с "Дороги любви".
13.30 - М/с "Ураганчики".
14.00 - Ток-шоу "Моя семья".
15.00 - Ток-шоу "Большая стирка".
16.00 - Х/ф "Баллада о солдате".
18.00 - Д/с "Секреты кино".
19.00 - Х/ф "Убить лицедея".
20.30 - Х/ф "Бей в кость".
00.00 - Т/с "Леди Мэр".
01.00 - Х/ф "Папаши".
03.00 - Х/ф "Дежа вю".
04.55 - "Лилиана".
05.00 - "Встреча с ясновидящей Наной".
05.10 - "Канал КуПи".
05.30 - Х/ф "Основной инстинкт".
08.00 - "Музыка на канале. Г.Лепс".
08.05 - "ТВ-чат INFON".

Агентство недвижимости
«Тихвинская площадь»
Обмен, купля, продажа, аренда, приватизация, перевод в нежилой фонд.
Каждому покупателю подарок – бесплатное страхование вашей недвижимости и имущества в компании РОСГОССТРАХ.
Наши адреса: 10 мрн (здание ЖЭУ-1), тел. 650-650;
75 кв-л, дом 22, тел.: 650-550, 52-87-09;
206 кв-л, дом 3 (здание ЖЭО-3), тел. 59-35-45

ВЫ РЕШИЛИ
купить,
продать,
обменять,
сдать в аренду
КВАРТИРУ?
Юридическое агентство «Консульт-сервис» квалифицированно осуществит подготовку и сбор документов (БТИ, земельный комитет, жилищные органы и др.) с последующей регистрацией договоров и перехода права собственности в учреждении юстиции.
Низкие цены. Рассрочка платежа.
Запись по тел.: 566-008, 59-15-38 с 19 до 22 часов.

УСЛУГИ
Тамада, ди-джей.
Тел. 674-313.

12 лет на рынке страховых услуг
СТРАХОВАЯ КОМПАНИЯ КОЛЫМСКАЯ
Наше предложение:
Страхование на случай смерти с гарантированным оказанием ритуальных услуг. Застраховать себя может любой, независимо от возраста и состояния здоровья. Приходите!
В трудный час "Колымская" с вами!
г.Ангарск, квартал 212, дом 15, оф.4.
54-99-36
Требуются страховые агенты.

ФИРМА "Леди"
СПЕЦТКАНИ ДЛЯ ВАС
холст художественный,
бильярдное сукно,
ткань для медицинских халатов,
церковные ткани,
бортовка,
кирза,
болонья,
парусина,
брезент,
палаточная,
лекан,
ватин,
синтепон.
177 кв-л, м-н "Кудесник". Тел. 54-86-39.
6 мрн, д.3, м-н "Меркурий". Тел. 61-48-02.

Еврохимчистка
Авана
всех видов одежды, аквачистка, сухая чистка, тонирование, покраска, ремонт кожаных изделий, покраска джинсов и х/б изделий.
СКИДКИ пенсионерам и участникам ВОВ
Коврочистка
Еврохимчистка ковров, паласов, мягкой мебели, жалюзи, автосалонов.
Выезд на дом и в офис, доставка.
65-17-17
22 мрн, роддом,
ежедневно с 9.00 до 21.00, воскресенье с 9.00 до 15.00.

СУББОТА, 23 ОКТЯБРЯ

ПЕРВЫЙ КАНАЛ

7.00, 11.00, 13.00 - Новости.
7.10 - Динозавры Стивена Спилберга в фильме "Земля до начала времен-I".
7.30 - Сериал "Приключения молодого Индианы Джонса".
9.20 - Играй, гармонь любимая!
10.00 - Слово пастыря.
10.10 - Здоровье.
11.10 - "Смак".
11.30 - "Кумиры". Ирина Розанова.
12.00 - "Поколение победителей. Лев Яшин. История любви".
13.10 - История с географией. "Прирожденные охотники".
14.10 - Умницы и умники.
14.50 - Дисней-клуб: "Приключения Мики и Дональда".
15.20 - "Фабрика кинозвезд". Д/ф.
16.30 - Одри Хепберн, Питер О'Тул в легендарной комедии "Как украсть миллион".
18.50 - Классика Уолта Диснея. Золотые годы Микки Мауса. Впервые в России.
19.00 - Вечерние новости (с субтитрами).
19.10 - Криминальная Россия. "По следу сибирского зверя".
19.40 - Премьера проекта. "Новые песни о главном".
21.00 - "Кто хочет стать миллионером?"
22.00 - Время.
22.20 - "Последний герой". Суперигра.
23.30 - "Золотой граммофон".
00.30 - Молчание ягнят в боевике "Целуйте девушек".
02.40 - Комедийный боевик "Сумасшедший Гонконг".
04.30 - Премьера. Сэлма Хэйек, Холли Хантер в триллере "Тайм-код".
06.20 - Сериал "Все путешествия команды Кусто". "75-летний капитан". Часть 1.

ТК РОССИЯ

6.50 - Приключенческий фильм "Побег из Атлантиса".
8.20 - "Дятел Вуди". М/с.
8.40 - "Золотой ключ".
9.00 - ВЕСТИ.
9.10, 12.10 - МЕСТНОЕ ВРЕМЯ. ВЕСТИ-ИРКУТСК.
9.20 - "Русское лото".
9.55 - "Большая перемена" с Юрием Николаевым.
10.25 - Результаты голосования: "Народный артист - ваш выбор!"
10.35 - "Утренняя почта".
11.10 - "Смехопанорама Евгения Петросяна".
12.00, 15.00, 21.00 - ВЕСТИ.
12.20 - "Сто к одному". Телеигра.
13.15 - "В поисках приключений".
14.15 - "Клуб сенаторов".
15.20 - Детектив Станислава Говорухина "Контрабанда".

ТРК-ИРКУТСК

17.00 - «ВЕСТИ-Усть-Орда».
17.15 - «Сибирский сад» с Людмилой Коробовой.
17.25 - «Негосударственный пенсионный фонд «Благоденствие». 10 лет на службе социальной защиты.
17.35 - Союз дорожников. «Нашей жизни километры».
17.40 - «Иркутскгеофизика». Нам 55 лет».
17.50 - «Живи в согласии с природой». Каймоновский лесхоз.
18.00 - «Мастер-класс».
18.10 - «Сайн байна, земля Гэсэра!»
18.20 - «Версты». ОАО «Российские железные дороги» - один год в пути.
18.30 - «Полям Приангарья - элитные семена».
18.40 - МЕСТНОЕ ВРЕМЯ. ВЕСТИ НЕДЕЛИ-ИРКУТСК.

ТК РОССИЯ

19.00 - Концерт Николая Баскова в Государственном Кремлевском дворце с участием Людмилы Гурченко, Ларисы Долиной и других.
20.50 - "В Городке".
21.25 - "Зеркало".
21.35 - "Честный детектив". Авторская программа Эдуарда Петрова.
22.05 - Фильм Александра Хвана "Кармен".
00.20 - Фильм "Переговорщик".
03.05 - Футбол. Чемпионат России. "Спартак" (Москва) - "Ротор" (Волгоград). Трансляция со стадиона Лужники. 2-й тайм.

НТА (ТНТ)

8.00 - "Доброе утро, Ангарск!"
8.05, 10.30 - "Новости НТА-2004г."
8.25, 19.25, 20.50 - Телевизионный выпуск газеты "Пирамида".
8.30, 9.30, 10.50, 19.20, 20.20 - Телемагазин.
8.35, 19.50 - Муз.программа "Навстречу утренней заре".
9.20 - "НТА-презент".
9.40, 14.50 - Юмористический сериал "Комедийный коктейль".
10.05, 14.20 - Юмористический сериал "Фигли-Мигли".
11.00 - Комедия "Космические дальнобойщики".
13.25 - Аниме "Сейлормун. Луна в матроске".
13.50 - Юмористический журнал "Каламбур".
15.25 - Комедия "Маски-шоу".
15.55 - Комедийный сериал "Дживс и Вустер".
17.00, 22.00 - Реалити-шоу "Дом-2. Любовь".
18.00, 23.00 - Комедия "Саша + Маша".
18.30 - "МОСКВА: инструкция по применению". Лучшее за неделю.
19.00, 20.30 - "Новости НТА-2004г."
19.30 - "НТА-презент".
21.00 - Д/д "Цена любви" - "Табор уходит в небо".
23.30 - «ТНТ-комедия»: "Любовь на шестерых".
00.00 - «ТНТ-комедия»: "Правила секса".
00.35 - Реалити-шоу. Спецвключение "Дом-2. Любовь".
01.00 - «Полночь на ТНТ»: "Квартирка".
01.50 - "Микс файт: бои без правил".
02.25 - Музыкальный фильм "Девушки".

ТК «Ангарск»-ТВЦ

7.00, 8.00, 9.00, 10.00 - «СОБЫТИЯ. Ангарск».
7.20, 8.20, 9.20, 10.20 - «Ветер перемен».
7.25, 8.25, 9.25, 10.25 - «Звездный взгляд».
7.30, 8.30, 9.30, 11.00 - Музыка на канале.
10.30, 21.00 - «ЭКС» с Евгением Константиновым.
11.55 - "Отражение". Х/ф.
13.30 - "Православная энциклопедия".
14.00 - МУЛЬТПАРАД.
14.45 - "АБВГДейка".
15.10 - "Музыкальный серпантин".
15.25 - "Я - мама".
16.00 - СОБЫТИЯ. Утренний рейс.
16.15 - "Городское собрание".
16.50 - "Солнечный круг".
17.20 - Фильм-сказка "Пока бьют часы".
18.35 - "Тараканище". М/ф.
19.00, 00.00, 05.20 - СОБЫТИЯ. Время московское.
19.15 - "Природа Северной Америки". Т/с.
19.45 - ПРЕМЬЕРА. "Два рояля".
20.30, 22.00, 23.05, 23.45 - Музыка на канале.
21.30, 23.15 - «События недели».
21.50, 23.40 - «Ветер перемен».
22.15 - "Русский век".
00.10 - "Чисто английское убийство". Т/с.
02.00 - "Постскриптум" с Алексеем Пушковым.
03.00 - "Подмосковная элегия". Х/ф.
05.30 - Вячеслав Малежик в программе "Супердиск".

ТК АКТИС (REN-TV)

7.00, 8.00, 14.30 - "Местное время".
7.15, 8.15, 13.50, 23.30 - "Колесо судьбы".
7.25 - Музыкальная программа.
8.30 - "Дикая планета": "Возвращение орлов». Д/ф.
9.25 - "Приключения Конана-варвара". М/с.
9.50 - "Мстители". М/с.
10.15 - "Что с Энди?" М/с.
10.45 - "Футурама». М/с.
11.45 - "Очевидец" с Иваном Усачевым.
12.50 - "Семейное кино «Динотопия-2».
14.00 - Авторская программа И.Мисюркеева «Киноман».
14.50 - Военно-приключенческий фильм «Без вести пропавший».
16.35 - М/ф «Королева Зубная Щетка», «Раз – горох, два – горох».
17.05 - «Вовочка-4». Комедийный сериал.
17.45 - Боевик «Девять жизней».
20.00 - "Неделя" с Марианной Максимовской.
21.00 - Комедия «Эльвира – повелительница тьмы».
23.15 - «Веселые баксы».
00.00 - "Неразгаданные тайны": "Эта странная планета". Д/ф.
01.00 - Эротический фильм "Бухта страсти: За кулисами".
02.40 - Эротический фильм «Знойные звезды».
03.20 - "Дикая планета": "Возвращение орлов». Д/ф.
04.10 - Ночной музыкальный канал.

НТВ

7.00 - "Чрезвычайное происшествие".
7.20 - Х/ф "Третий вариант".
9.00, 11.00, 14.00, 17.00 - "Сегодня".
9.15 - М/ф "Возвращение с Олимпа", "Персей".
9.55 - "Без рецепта". Доктор Бранд.
10.25 - "Дикий мир" с Т.Баженовым.
11.20 - "Растительная жизнь". М.Леонидов.
11.55 - "Кулинарный поединок".
12.55 - "Квартирный вопрос".
14.25 - "Особо опасен!"
15.05 - Х/ф "Дикий табун".
17.20 - "Женский взгляд" О.Пушкиной. А.Гомельский.
17.55 - "Своя игра".
18.55 - Т/с "Таксистка".
20.00 - "Сегодня" с М.Осокиным.
20.40 - "Профессия - репортер".
21.10 - Т/с "Москва. Центральный округ-2".
22.15 - Х/ф "Жизнь забавами полна".
00.25 - "Костя Цзю. Лучшие бои". К.Цзю - Р.Мейвезер.
01.05 - Эротика "Интимные сцены".
03.05 - Футбольная экспертиза.
03.40 - Т/с "Клан Сопрано".
05.40-07.25 - Х/ф "Человек со звезды".

СТС

7.00 - Х/ф "Украденная личность".
8.35 - М/ф "Ну, погоди!"
8.50 - М/с "Пеппи Длинныйчулок".
9.20 - "Смешарики".
9.30 - М/с "На диком Западе".
10.00, 10.45, 12.00, 12.45 - М/с "Том и Джерри".
10.15 - "Полундра!"
11.00 - "Зов предков".
12.15 - Т/с "Пиратские острова".
13.00 - Т/с "Дорогая, я уменьшил детей".
14.00 - "Самый умный". Телеигра.
15.55 - Д/с "Параллельные вселенные".
17.00 - "Спасите, ремонт".
18.00 - "Истории в деталях". Специальный выпуск.
18.30 - Х/ф "Миссия невыполнима".
20.45 - Т/с "Осторожно, Задов! Или похождения прапорщика".
"Звездный воин".
22.00 - Комедия "Счастливчик Гилмор".
23.55 - Концерт "Хорошие песни".
01.40 - Боевик "Кулак ярости".
03.40 - Комедия "Медвежатники".
05.05-05.30 - Музыка на СТС.

ТВ Город

7.00 - М/с «Мистер Бамп».
7.30, 9.00 - Инф.канал "ВОВРЕМЯ".
7.50, 9.20, 20.50, 21.40, 23.55 - "НЧС".
8.00, 9.30, 19.05, 20.40, 21.50, 00.05, 02.20 - "За окном".
8.10 - "Мульти-Пульти". Русские м/ф.
9.35, 20.30 - "СОСЕДСКОЕ ИНФОРМБЮРО". Информационно-познавательная программа.
9.50, 14.30, 19.00 - "Зри в корень".
9.55, 14.35, 16.55, 21.00 - "Скорей бы вечер".
10.00 - Сказка «В гостях у сказки», «Иван да Марья».
12.00 - Триллер «Заложники».
14.00 - Юмористический сериал «Юрики».
15.00 - Фантастика «Эпоха».
17.00 - Фантастика «Эпоха-2. Эволюция».
19.25 - Документальный сериал «Откройте, милиция».
20.00 - "Все просто".
21.05 - "SERVER".
21.20 - "НУЖНЫЕ ВЕЩИ"
21.55 - Драма «Аэлита, не приставай к мужчинам».
00.15 - Мистика «Проклятье кукольного дома».

Культура

5.00 - "Евроньюс" на русском языке.
8.10 - "Библейский сюжет". Н.Пиросмани.
8.40 - Х/ф "Жестокость".
10.10 - "Кто в доме хозяин".
10.40 - "Недлинные истории".
10.55 - Х/ф "Единица с обманом".
12.05 - М/ф "Желтухин".
12.25 - Д/с "Наедине с природой". "Смертельные связи".
12.55 - "С легким жанром!" с М.Дунаевским.
13.25 - Д/ф "Юнона и Авось". Аллилуйя любви".
14.20 - Фильм-спектакль "Юнона и Авось".
15.45 - Д/ф "Свази - ндебеле. Радужные королевства".
16.45 - "Романтика романса" с Л.Серебренниковым.
17.25 - "Магия кино".
17.55 - "Сферы" с И.Ивановым.
18.35 - "Блеф-клуб".
19.15 - "Больше, чем любовь". "В.Лиорко и М.Пришвин". Фильм 1.
20.00 - "Новости культуры".
20.20 - Д/ф "Доклад Чэпмена".
22.20 - Д/ф "Три тенора в оригинале".
23.10 - М/ф "Маленькая ночная симфония".
23.25 - Х/ф "Жестокость".

РТР-Спорт

10.00, 17.15 - Скоростной участок.
10.30, 06.10 - Теннис. Турнир WTA. Трансляция из Швейцарии.
12.05 - Боулинг. Мировая серия "Мастерс".
13.00, 17.00, 22.10, 02.00, 05.00 - Вести-спорт.
13.10, 17.10 - Спортивный календарь.
13.15 - Спорт каждый день.
13.20 - Футбол. Кубок УЕФА. "Шальке 04" (Германия) - "Базель" (Швейцария).
15.15, 19.40, 03.50 - Eurosportnews.
15.25 - Профессиональный бокс. Виталий Цыпко (Украина) против Лоренса Чепмена (США). Бой за титул интернационального чемпиона в суперсреднем весе по версии WBA.
16.30 - Футбол России. Перед туром.
17.50 - Спортивные танцы. Открытый чемпионат России.
19.55 - Хоккей. Чемпионат России. "Салават Юлаев" (Уфа) - "Динамо" (Москва). Прямая трансляция.
22.25 - Точка отрыва.
23.00 - Футбол. Чемпионат России. "Крылья Советов" (Самара) - ФК "Москва".
01.00 - Формула-1. Гран-при Бразилии. Квалификация. Прямая трансляция.
02.10 - Гандбол. Лига чемпионов. Мужчины. ГК "Мешково" (Беларусь) - "Чеховские медведи" (Россия).
04.00 - Футбол. Чемпионат Англии. "Челси" - "Блэкберн". 1-й тайм.
05.10 - Футбол. Чемпионат Англии. "Челси" - "Блэкберн". 2-й тайм.
07.45 - Мини-футбол. Чемпионат России. "Динамо" (Москва) - "Локомотив-УПИ-ДДТ" (Екатеринбург).
09.15 - Пляжный волейбол. Мировой тур 2004 года. Женщины. Трансляция из Австрии.

ТВ-Центр

11.55 - Х/ф "Отражение".
13.30 - "Православная энциклопедия".
14.00 - М/ф "Украденное лицо", "Крашеный лис".
14.45 - "АБВГДейка".
15.10 - "Музыкальный серпантин".
15.25 - "Я - мама".
16.00 - "События. Утренний рейс".
16.15 - "Городское собрание".
16.50 - "Солнечный круг".
17.20 - Фильм-сказка "Пока бьют часы".
18.35 - М/ф "Тараканище".
19.00, 00.00, 05.20 - "События. Время московское".
19.15 - Т/с "Природа Северной Америки".
19.45 - "Два рояля".
20.30 - Х/ф "Колдунья".
22.15 - "Русский век".
23.05 - М/ф "Дюймовочка", "Аргонавты".
00.10 - Т/с "Чисто английское убийство".
02.00 - "Постскриптум" с А.Пушковым.
03.00 - Х/ф "Подмосковная элегия", 1 и 2 с.
05.30 - "Супердиск". В.Малежик.
06.55 - Боевик "Полиция Лос-Анджелеса. Защищать и служить".

7-ТВ

9.30, 10.30, 17.30, 20.30, 03.30 - Диалоги о рыбалке.
10.00, 11.00, 14.30, 21.00, 22.30 - Линия жизни.
11.30, 21.30 - Ралли Париж - Дакар.
12.00, 14.00 - Зарядка для страны.
12.30, 05.30, 08.30 - Спортивные танцы.
13.00, 13.30 - Веселые старты.
15.00, 17.00 - Оранжевый мяч.
15.30, 23.00 - Мототриал. Чемпионат мира в закрытых помещениях.
16.30, 00.00, 04.00 - Специальный репортаж.
16.40, 00.10, 04.10 - Музыкальный трек.
18.00 - Хоккей. Чемпионат России. Суперлига. "Спартак" (Москва) - "Химик" (Воскресенск). Прямая трансляция.
22.00, 00.30 - Д/ф "История профессионального бокса".
01.00 - Шоу футбольной Европы.
02.00 - Д/ф "Неизвестный спорт".
02.30 - Автоспорт. Гонка чемпионов "Мишлин".
04.30 - Мототриал. Гран-при на открытых стадионах.
05.00 - Футбол. Чемпионат Испании-2004. Прямая трансляция.
07.00 - 220 вольт.

Дарьял-ТВ

12.00 - "ZTV".
13.00 - Т/с "Напряги извилины".
13.30 - М/ф.
14.30 - "Короли розыгрыша".
14.45 - Свет и тень.
15.05 - В дорогу!
15.15 - Удивительная гонка.
16.15 - Х/ф "Человек-амфибия".
18.30 - Т/с "Строго на юг".
19.30 - Мировая реклама.
20.00 - Карданный вал.
20.30 - Арсенал.
21.00 - Т/с "Крутой Уокер-8".
22.00 - Шоу рекордов Гиннесса.
23.00 - Х/ф "Смертельная битва".
01.00 - Звездная семейка.
02.00 - Мой толстый противный жених.
03.00, 03.55 - Т/с "CSI: место преступления-3".
05.00 - "Секс и все такое..."
06.10 - Х/ф "Мехико Сити".
08.05-09.35 - Интерактивная игра.

ТВ-21

7.00 - Детектив "Телефон полиции 110". "Жена мясника".
8.35 - Комедия "Замок".
10.10 - Мелодрама "Обратная сторона рая".
11.45 - Мелодрама "Понедельник".
13.25 - Триллер "Город террора".
15.00, 23.00 - Комедия "Жандарм и инопланетяне".
16.30, 00.30 - Триллер "Запах лаванды".
18.05, 02.05 - Драма "Нечестная конкуренция".
19.55, 03.55 - Драма "Живая легенда".
21.25, 05.20 - Ужасы "Ночные гости".

ТВ-3

12.30, 13.00 - М/с "Мумии возвращаются!"
13.30 - М/ф "Мульти-пульти".
14.00 - Х/ф "Мио, мой Мио".
16.00 - Х/ф "Жизнь и удивительные приключения Робинзона Крузо".
18.00, 22.30, 00.00 - Т/с "Юрики".
18.30 - "Тележурнал Здоровье".
19.00 - Х/ф "Схватка".
23.00 - "Измени свой мир".
23.50 - "Жилищный вопрос. Агентство "Держава".
00.30 - Д/с "Откройте, милиция!"
01.00 - Х/ф "В поисках приключений".
03.00 - Х/ф "Обитель зла".
04.55 - "Встреча с Галиной Вишневской".
05.05 - "Встреча с академиком народной медицины Надеждой Шотт".
05.15 - "Ксения Подольская приглашает".
05.20 - "Лилиана".
05.25 - "С благодарностью госпоже Любе".
05.30 - Х/ф "Посредник смерти".
07.30 - "Музыка на канале. Г.Лепс".
07.35 - "ТВ-чат INFON".

магазин "Техника",
пр. К.Маркса, 26 (кафе "Пингвин") ☎ 52-39-50.
Мы ждем вас без выходных с 10 до 19 час.
http: //panasonic_angarsk.nm.ru//
В НАЛИЧИИ И ПОД ЗАКАЗ
• Аудио, видеотехника.
• Все для подключения и установки аппаратуры - полки, штативы, источники питания, кабель, шнуры, штекеры, гнезда...
• Пульты ДУ.
• Микрофоны, наушники, гарнитуры.
• Носители информации - кассеты, диски, фотопленка.
• Радиодетали, инструмент, тех.материалы.
КРЕДИТ, БЕЗНАЛИЧНЫЙ РАСЧЕТ, ПЛАСТИКОВАЯ КАРТА.

ЕВРОХИМЧИСТКА "Лотос"
Сроки и цены ниже иркутских
Европейское качество.
ЧИСТКА всех видов одежды, ковров, паласов
ПОКРАС кожаных, замшевых изделий
• 47 кв-л ☎ 69-51-20
• 10 мрн, ателье "Приангарье" ☎ 55-62-98
• 177 кв-л, маг. "Галант" ☎ 54-24-77

НАЙДИ СВОЮ ПАРУ
в магазине "ОБУВЬ"
ТД "Гефест", 12а мрн, вход с левого крыла

"РМ ТРЕЙД"
278 кв-л, дом 2, офис 403
☎ 502-803.
ВСЕ ДЛЯ ПРИНТЕРОВ
Заправка лазерных картриджей.
НИЗКИЕ ЦЕНЫ
Опт, розница
7295

АНВА БАЙКАЛ ВОДА БАЙКАЛА
Питьевая, глубинная
Бутыль 19 л - цена 80 руб.
Диспенсеры от 1700 руб.
☎ 507-048.
7082

САЛОН МИАСС МЕБЕЛЬ
Viktoria-форте
МЕБЕЛЬ ДЛЯ ВСЕЙ КВАРТИРЫ
Тел. 59-13-49
177 кв-л, маг. "Кудесник", База Сатурн "Центр Мебели".

ВОСКРЕСЕНЬЕ, 24 ОКТЯБРЯ

ПЕРВЫЙ КАНАЛ

7.00, 11.00, 13.00 - Новости.
7.10 - Динозавры Стивена Спилберга в фильме "Земля до начала времен-I".
7.30 - Приключенческий фильм "Груз без маркировки".
9.20 - Служу Отчизне!
9.50 - Дисней-клуб: "Мики, Дональд и Гуффи-спортсмен".
10.10 - "В мире животных".
11.10 - "Непутевые заметки" с Дм.Крыловым.
11.30 - Пока все дома.
12.10 - Кремль-9. "Три жены маршала Буденного".
13.10 - Анна Каменкова в фильме "Молодая жена".
15.00 - Дисней-клуб: "Приключения Мики и Дональда".
15.30 - "Шутка за шуткой". Юмористическая программа.
16.20 - Воскресный "Ералаш".
16.50 - Харрисон Форд в фильме "Искатели потерянного ковчега".
19.00 - Времена.
19.55 - "КВН-2004". Высшая лига. Первый полуфинал.
22.00 - Время. Информационно-аналитическая программа.
22.45 - Джеки Чан в комедийном боевике "Час пик-II".
00.30 - Бокс. Бои сильнейших профессионалов мира. Вадим Токарев - Трой Битс.
01.00 - Шедевр Годфри Реджио "Повакаци".
02.50 - Триллер "Жестокие игры".
04.40 - Сериал "Специальное подразделение II" (закл.серия).
06.00 - Сериал "Все путешествия команды Кусто". "75-летний капитан". Часть 2.

ТК РОССИЯ

7.00 - Фильм "Ссуда на брак".
8.05 - "Очень Синяя борода". М/ф.
8.25 - "Колоссальное хозяйство".
8.40 - "Военная программа" Александра Сладкова.
9.00, 12.00, 15.00 - ВЕСТИ.
9.10, 12.10 - МЕСТНОЕ ВРЕМЯ. ВЕСТИ-ИРКУТСК.
9.20 - "Студия "Здоровье".
9.50 - Всероссийская лотерея "ТВ Бинго-шоу".
10.15 - "Диалоги о животных".
11.05 - "Вокруг света".
12.20 - "Пирамида".
12.50 - "Городок". Дайджест. Развлекательная программа.
13.20 - "Сам себе режиссер".
14.15 - "Парламентский час".
15.20 - "Фитиль №16". Сатирический тележурнал.
16.05 - Звезды России в игре "Форт Боярд".
17.55 - "В Городке".
18.05 - "Комната смеха".
19.00 - "Наши песни".
21.00 - "ВЕСТИ НЕДЕЛИ с Сергеем Брилевым".
22.00 - "Специальный корреспондент".
22.25 - Остросюжетный фильм "Рекрут".
00.45 - Комедия "40 дней, 40 ночей".
02.45 - Чемпионат мира по автогонкам в классе "Формула-1". Гран-при Бразилии. Квалификация. Трансляция из Сан-Паулу.

НТА (ТНТ)

8.00 - "Доброе утро, Ангарск!"
8.05, 10.30 - "Новости НТА за неделю. Дайджест".
8.25, 10.50, 19.25, 20.45 - Телевизионный выпуск газеты "Пирамида".
8.30, 9.30, 10.55, 19.20, 20.25 - Телемагазин.
8.35, 19.30 - Муз.программа "Навстречу утренней заре".
9.25 - "НТА-презент".
9.35, 14.50 - Юмористический сериал "Комедийный коктейль".
10.05, 14.20 - Юмористический сериал "Фигли-Мигли".
11.00 - Комедийный боевик "Тайный агент Ройс".
13.25 - Аниме "Сейлормун. Луна в матроске".
13.50 - Юмористический журнал "Каламбур".
15.25 - Комедия "Маски-шоу".
15.55 - Комедийный сериал "Дживс и Вустер".
17.00, 22.00 - Реалити-шоу "Дом-2. Любовь".
18.00, 23.00 - Комедия "Саша + Маша".
18.30 - "МОСКВА: инструкция по применению". Дайджест.
19.00, 20.25 - "Новости НТА за неделю. Дайджест".
19.45 - "НТА-презент".
20.00 - Д/ф "Во времена динозавров".
20.50 - Музыка.
21.00 - Ток-шоу "Запретная зона".
23.30 - «ТНТ-комедия»: "Любовь на шестерых".
00.00 - «ТНТ-комедия»: "Правила секса ".
00.35 - Реалити-шоу. Спецвключение "Дом-2. Любовь".
01.00 - «Полночь на ТНТ»: "Квартирка".
01.55 - "Микс файт: бои без правил".
02.30 - Комедия "Неисправимый".

ТК «Ангарск»-ТВЦ

7.00, 8.00, 9.00, 10.00 - «События недели».
7.20, 8.20, 9.20, 10.20 - «Ветер перемен».
7.25, 9.25, 10.50, 21.15, 22.30 - «Дебют плюс». Литературная видеостраничка.
7.40, 8.25, 9.35, 11.05 - Музыка на канале.
10.25, 22.00 - «ЭКС» с Евгением Константиновым.
11.15 - "Подмосковная элегия". Х/ф.
13.05 - "Отчего, почему?" Программа для детей.
14.00 - МУЛЬТПАРАД.
14.45 - "Марш-бросок".
15.15 - "Наш сад".
15.35 - "Лакомый кусочек".
16.00 - "Московская неделя" с А.Леоновым.
16.25 - "Шар удачи".
16.30 - "В дорогу".
16.40 - "Борец и клоун". Х/ф.
18.25 - "Приглашает Борис Ноткин".
19.00, 03.45 - СОБЫТИЯ. Время московское.
19.15 - "Алфавит". Телеигра.
19.55 - "21-й кабинет" с Виктором Белицким.
20.25 - "Очевидное-невероятное".
20.50 - "Василиса Микулишна". М/ф.
21.30 - «События недели».
21.50 - «Ветер перемен».
21.55 - «Звездный взгляд».
22.45 - Музыка на канале.
23.15 - Мисс Марпл в детективе "Тело в библиотеке".
01.00 - "Момент истины".
02.00 - "Тело в библиотеке".
03.55 - "Деликатесы".
04.35 - "Арена".

ТК АКТИС (REN-TV)

7.00 - "Утро на канале ТК АКТИС".
7.10, 8.00, 14.30, 17.05 - "Колесо судьбы".
7.20 - Музыкальный канал.
8.30 - "Дикая планета": "Пещера слонов". Д/ф.
9.25 - "Приключения Конана-варвара". М/с.
9.50 - "Мстители". М/с.
10.15 - М/с "Что с Энди?»
10.45 - "Симпсоны". М/с.
11.45 - "Дятlows". М/с.
12.15 - "Вовочка-4». Комедийный сериал.
12.50 - "Семейное кино: «Динотопия-2».
13.50 - "Военная тайна".
14.50 - Военный триллер «Эксперимент доктора Абста».
16.50 - М/ф «Глаша и Кикимора».
17.15 - Авторская программа И.Мисюркеева «Киноман».
18.10 - Комедия «Эльвира – повелительница тьмы».
20.30 - Прямой эфир «Розыгрыш лотереи АТСК».
21.00 - Криминальная комедия «Башмачник».
23.25 - "Криминальное чтиво": «Игра в лохотрон».
00.00 - «Нераскрытая тайна пришельцев. Кыштымский карлик». Д/ф.
01.00 - Драма «Мечтатели».
03.20 - "Дикая планета": "Пещера слонов". Д/ф.
04.10 - Ночной музыкальный канал.

НТВ

7.25 - М/ф "Винни-Пух и день забот".
7.45 - Х/ф "Василиса Прекрасная".
9.00, 11.00, 14.00, 17.00 - "Сегодня".
9.15 - "Сказки Баженова".
9.45 - М/ф "Возвращение блудного попугая".
9.55 - Т/с "2,5 человека".
10.25 - "Едим дома".
11.20 - "Апельсиновый сок".
11.55 - "Top Gear".
12.30 - "Хоббиты".
13.05 - "Их нравы".
14.20 - "Тайны разведки". "Японский треугольник".
15.00 - Х/ф "Человек с бульвара Капуцинов".
17.20 - "Дачники".
17.55 - "Своя игра".
18.55 - Т/с "Таксистка".
20.00 - "Сегодня" с М.Осокиным.
20.40 - "Чистосердечное признание".
21.10 - Т/с "Москва. Центральный округ-2".
22.15 - Х/ф "Адвокат дьявола".
01.10 - Х/ф "Шарлотта Грей".
03.35 - "Журнал лиги чемпионов".
04.05 - Комедия "Отправка".
05.35-07.00 - Комедия "Обман по-французски".

СТС

7.00 - Комедия "Неприличное везение".
8.50 - М/с "Пеппи Длинныйчулок".
9.20 - "Смешарики".
9.30 - М/с "Остров черепах".
10.00, 10.45, 12.00, 12.45 - М/с "Том и Джерри".
10.15 - "Полундра!"
11.00 - Утро с Киркоровым.
12.15 - Т/с "Пиратские острова".
13.00 - Т/с "Дорогая, я уменьшил детей".
14.00 - Комедия "Таймшер".
16.00 - Д/с "Досье на ожирение. Сытые воздухом".
17.00 - "Снимите это немедленно".
18.00 - "Истории в деталях". Специальный выпуск.
18.30 - О.С.П.- студия. Избранное.
18.50 - Х/ф "Счастливчик Гилмор".
20.45 - Т/с "Осторожно, Задов! Или похождения прапорщика". "Здравствуйте, я ваша теща!"
22.00 - Комедия "Замороженный калифорниец".
23.55 - Драма "Дикие дни".
02.00 - Комедия "Дамский угодник".
03.35-05.35 - Комедия "Жена проповедника".

ТВ Город

6.30 - Рик Реннер.
7.00 - М/с «Мумии возвращаются!»
8.00, 9.30, 20.20, 21.15, 00.05 - "НЧС".
8.10, 9.40, 19.05, 20.15, 21.25, 00.15, 02.20 - "За окном".
8.15, 9.45, 14.00, 14.45, 18.50, 21.05 - "Скорей бы вечер".
8.20, 9.55, 14.40, 19.00 - "Зри в корень".
8.25 - "Мульти-Пульти". Русские м/ф.
9.00 - М/с «Мистер Бамп».
10.00 - Сказка «В гостях у сказки», «Мио, мой Мио».
12.00 - Приключения. «Жизнь и удивительные приключения Робинзона Крузо».
14.05, 19.10 - Юмористический сериал «Юрики».
15.00 - Боевик/драма «Схватка».
19.40 - Документальный сериал «Откройте, милиция».
20.30 - "Все просто".
21.00 - "Простые мечты".
21.35 - Документальный сериал «Секреты кино».
22.05 - Фантастика/ужасы «Обитель зла».
00.25 - Приключения. «В поисках приключений».

Культура

5.00 - "Евроньюс" на русском языке.
8.10 - "Углы манежа".
8.40 - Х/ф "Строится мост".
10.20 - "Легенды немого кино". Л.Бунюэль.
10.50 - Телеигра "Перепутовы острова".
11.15 - М/ф "Вук".
12.25 - Д/с "Наедине с природой". "Сафари 21-го века".
12.55 - "Что делать?" с В.Третьяковым.
13.45 - Фильм-балет "Маски".
14.45 - Открытый фестиваль искусств "Черешневый лес".
15.35 - Д/с "Таинственные города Азии". "Пекин".
16.30 - Х/ф "Серенада".
18.30 - "Великие романы двадцатого века". "Д.Харлоу и У.Пауэлл".
19.00 - "Вокруг смеха". Нон-стоп с А.Аркановым.
19.40 - Д/ф "Александр Галич. Изгнание".
21.10 - Х/ф "Десять".
22.50 - "Джем-5". "Биг-Бэнд Западно-Германского радио".
23.25-00.57 - Х/ф "Без вины виноватые".

РТР-Спорт

10.00 - Хоккей. Чемпионат России. "Салават Юлаев" (Уфа) - "Динамо" (Москва).
12.05 - Боулинг. Мировая серия "Мастерс".
13.00, 17.00, 21.45, 01.30, 05.00 - Вести-спорт.
13.10, 17.10 - Спортивный календарь.
13.15, 14.55 - Спорт каждый день.
13.20 - Мини-футбол. Чемпионат России. "Динамо" (Москва) - "Локомотив-УПИ-ДДТ" (Екатеринбург).
14.45, 07.45 - Eurosportnews.
15.00 - Футбол. Чемпионат России. "Спартак" (Москва) - "Ротор" (Волгоград).
17.15 - Теннис. Турнир WTA. Трансляция из Швейцарии.
18.50 - Формула-1. Гран-при Бразилии. Квалификация.
20.00 - Шоу-лотерея "Русский бильярд".
20.55 - Футбол. Чемпионат России. "Динамо" (Москва) - "Сатурн" (Московская обл.). 1-й тайм. Прямая трансляция.
22.00 - Футбол. Чемпионат России. "Динамо" (Москва) - "Сатурн" (Московская обл.). 2-й тайм. Прямая трансляция.
22.55 - Футбол. Чемпионат России. "Локомотив" (Москва) - "Рубин" (Казань). Прямая трансляция.
01.00 - "Золотой пьедестал". Николай Озеров.
01.45 - Формула-1. Гран-при Бразилии. Прямая трансляция.
04.00 - Футбол. Чемпионат Англии. "Ливерпуль" - "Чарльтон". 1-й тайм.
05.10 - Футбол. Чемпионат Англии. "Ливерпуль" - "Чарльтон". 2-й тайм.
06.10 - Теннис. Турнир WTA. Финал. Трансляция из Швейцарии.
08.00 - Футбол. Чемпионат России. "Локомотив" (Москва) - "Рубин" (Казань).

ТВ-Центр

11.15 - Х/ф "Подмосковная элегия", 1 и 2 с.
13.05 - "Отчего, почему?"
14.00 - М/ф "Вий", "Дракон".
14.45 - "Марш-бросок".
15.15 - "Наш сад".
15.35 - "Лакомый кусочек".
16.00 - "Московская неделя" с А.Леоновым.
16.25 - "Шар удачи".
16.30 - "В дорогу".
16.40 - Х/ф "Борец и клоун".
18.25 - "Приглашает Борис Ноткин". В.Мережко.
19.00, 03.45 - "События. Время московское".
19.15 - Телеигра "Алфавит".
19.55 - "21-й кабинет" с В.Белицким.
20.25 - "Очевидное - невероятное".
20.50 - М/ф "Василиса Микулишна".
21.15 - "Парк юмора" с В.Вишневским.
22.15 - "Ностальгия".
23.15 - Детектив "Тело в библиотеке".
01.00 - "Момент истины".
02.00 - "Тело в библиотеке".
03.55 - "Деликатесы".
04.35 - "Арена".
05.05 - "Открытый проект".

7-ТВ

8.30, 9.30, 10.30, 17.30, 20.30, 03.30 - Диалоги о рыбалке.
9.00, 10.00, 11.00, 14.30, 21.00, 22.30 - Линия жизни.
11.30, 18.30, 21.30 - Ралли Париж - Дакар.
12.00, 14.00 - Зарядка для страны.
12.30 - Спортивные танцы.
13.00, 13.30 - Веселые старты.
15.00, 17.00 - Оранжевый мяч.
15.30, 23.00 - Мототриал. Чемпионат мира в закрытых помещениях.
16.30, 00.00, 04.00 - Специальный репортаж.
16.40, 00.10, 04.10 - Музыкальный трек.
18.00, 06.30, 06.40 - 220 вольт.
20.00, 02.00 - Д/ф "Неизвестный спорт".
22.00 - "Жиллетт-спорт".
00.30 - Д/ф "История профессионального бокса".
01.00, 07.00 - Шоу футбольной Европы.
02.30 - Автоспорт. Гонка чемпионов "Мишлин".
04.30 - Футбол. Чемпионат Испании-2004. Прямая трансляция.

Дарьял-ТВ

12.00 - "ZTV".
13.00 - Т/с "Напряги извилины".
13.30 - М/ф.
14.30 - "Короли розыгрыша".
14.45 - Секреты Гиппократа.
15.05 - Серебряный ручей.
15.15 - Удивительная гонка.
16.15 - Х/ф "Последний из могикан".
18.30 - Т/с "Строго на юг".
19.30 - Всегда готовь!
20.00 - Мой толстый противный жених.
21.00 - Т/с "Крутой Уокер-8".
22.00 - Шоу рекордов Гиннесса.
23.00 - Х/ф "Шериф Боло".
00.45 - Х/ф "Дежа вю".
03.00, 03.55 - Т/с "CSI: место преступления-3".
05.00 - "Секс и все такое..."
06.10 - Х/ф "Окно во двор".
08.10-09.40 - Интерактивная игра.

ТВ-21

7.00 - Комедия "Жандарм и инопланетяне".
8.30 - Триллер "Запах лаванды".
10.05 - Драма "Нечестная конкуренция".
11.55 - Драма "Живая легенда".
13.25 - Ужасы "Ночные гости".
15.00, 23.00 - Комедия "Жандарм и жандарметки".
16.40, 00.40 - Мелодрама "Счастливый билетик".
18.10, 02.10 - Боевик "Доблестные воины-2: Возвращение в Тао".
19.45, 03.45 - Драма "Живая легенда".
21.15, 05.15 - Триллер "Под гипнозом".

ТВ-3

11.30 - "Победоносный голос верующего".
12.30, 13.00 - М/с "Мумии возвращаются!"
13.30 - М/ф "Мульти-пульти".
14.00 - Х/ф "Лебединое озеро".
16.00 - Х/ф "Папаши".
18.00, 00.00 - Т/с "Юрики".
18.30 - "Окно в мир".
19.00 - Х/ф "Скалолаз".
21.00 - Х/ф "В поисках приключений".
00.30 - Д/с "Откройте, милиция!"
01.00 - Х/ф "Гараж".
03.00 - Х/ф "Дорогая Елена Сергеевна".
05.00 - "Приемный покой Ланьковых".
05.25 - "Если хочешь быть здоров".
05.30 - Х/ф "Обитель зла".
07.30 - "Музыка на канале. Г.Лепс".
07.35 - "ТВ-чат INFON".

■ КОМПЬЮТЕРЫ
■ ОРГТЕХНИКА
■ СОТОВЫЕ ТЕЛЕФОНЫ
КОМТЕК
■ Огромный выбор!
■ Система скидок!
■ Низкие цены!
■ Кредит!
■ Отличный сервис!
■ Бесплатная доставка и установка!
ТОВАР СЕРТИФИЦИРОВАН
ЗВОНИТЕ: 56-56-56
WWW.KOMTEK.RU
ЖДЕМ ВАС ПО АДРЕСУ: АНГАРСК, УЛ. ГОРЬКОГО, 16 (КВАРТАЛ 74, ДОМ 6)
6680

УВАЖАЕМЫЕ АНГАРЧАНЕ!
24 октября 2004 года в прямом эфире телекомпании "АКТИС" состоится розыгрыш стимулирующей лотереи ООО АТСК.
Начало розыгрыша в 20 часов 30 минут.
Администрация ООО АТСК.
7237

Гарантия качества!
КОМПАНИЯ ДРАЙВ
✓Пластиковые ОКНА
✓Балконы
✓Двери
✓Жалюзи
✓ ул.Глинки, 16, т. 52-66-79
✓ база "САТУРН", Центр строит. материалов, пав. 30 ☎575-000
КРЕДИТ!

Поздравляем!

ГРИГОРЬЕВУ Октябрину Леонидовну с 70-летием!





За делами, за работой пролетели годы.
Были радости, заботы,
Были и невзгоды.
Но сегодня пожелаем мы
О них тебе забыть
И здоровой до 100 лет дожить.

Галина, Сергей, Анатолий.

Дорогую, любимую ПОДОПРИГОРУ Веру Александровну с 80-летием!



Ты тепло наших слов улови.
Мы тебя поздравляем, родная.
Долго-долго на свете живи,
Нас любовью своей согревая.

Дети, внуки, правнуки.

7140

Любимую нашу Евгению Павловну ТЕТЕРИНУ с 70-летием!



Счастья тебе, родная!
Здоровья, удачи добра!
Чтобы всегда и для всех
Ты самой прекрасной была!

Родные.

С днем рождения любимых бабушек МУРАШОВУ Людмилу Николаевну и МИРОНОВУ Галину Алексеевну!

Добрые руки, мудрая улыбка,
Ощущения тепла и уюта...
Желаем, чтоб приятные подарки
Судьба почаще Вам преподносила!

Валерий, Наталья, Аня, Антошка, Паша.

7211

Дорогую Галину Михайловну ТЕЛЕГИНУ с юбилеем!





Самого счастливого счастья тебе.
Самого здорового здоровья.
Крепко обнимаем.

Толя, Оля, Ян.

7145

Дорогого сына СМОЛИНА Алексея с днем рождения!

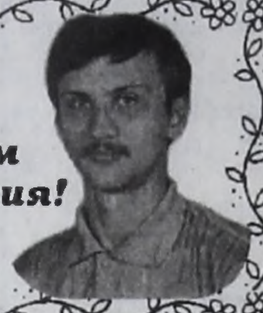

Сегодня день рожденья твой,
Дай Бог тебе хорошего здоровья.
Пусть в очаге твоем ютится лишь покой,
Согретый счастьем, радостью, любовью.

Папа, мама.

7101

Дорогих родителей КУЗНЕЦОВЫХ Наталью и Александра с серебряной свадьбой!



Двадцать пять прожить друг с другом -
Ох не поле перейти.
Это сотни компромиссов,
Это милый сердцу дом,
Это общие заботы,
Это думать об одном.
Двадцать пять прожить друг с другом -
Это больше, чем любовь.

Родные.

6894

Место встречи
кафе "Блюз"
Музыка, песни, живой звук и, конечно, хорошая кухня.
Ангарский пр-т. ☎: 67-88-87, 67-10-90.

Срок изготовления 2 дня
ПЛАСТИКОВЫЕ ОКНА, ДВЕРИ, БАЛКОНЫ
ЖАЛЮЗИ
⇨ Гарантия, качество!
⇨ Сезонные СКИДКИ!
⇨ Ваш лучший выбор на долгие годы!
БЕСПРОЦЕНТНЫЙ КРЕДИТ!
"МЕТАПЕН+"
Адрес: 94 кв-л, д. 30 (бывшее д/у) ☎ 535-025.
Товар сертифицирован.
3742

АСК "Сервис-Ангарск"
ПЛАСТИКОВЫЕ ОКНА
АЛЮМИНИЕВЫЕ ЛОДЖИИ
ОТДЕЛКА ОТКОСОВ
от 1700 руб/м²
Проф. КВЕ
КРЕДИТ 0%
ЦЕНА И КАЧЕСТВО ВАС УСТРОЯТ!
АДРЕСА:
ул.Зурабова, 3, офис 3, тел. 56-39-21;
215 кв-л, "Строительный городок", пав. 7, тел. 54-79-44, доп. 115.
6784

ДЮСШ по горным лыжам
ПРОВОДИТ НАБОР
детей 7-9 лет для занятий горнолыжным спортом.
Тел. 54-50-89.
7220

ВСЕ ДЛЯ СОТОВЫХ
ОГРОМНЫЙ ВЫБОР
✦аккумуляторов
✦чехлов, сумок
✦сетевых, автомобильных зарядных устройств
✦ТД "Лола", цоколь, кабина 14
✦м-н "Универмаг", 2 этаж
5152

Продажа установка, настройка спутниковых антенн
Тел.: 54-26-75, 51-74-63.
6958

Учебный центр "Унция"
КУРСЫ:
· "Web-сайты"
· Пользователь ПК
· Дизайн интерьера, ландшафтный
· Бухучет, 1С
· Компьютерная графика ARHIKAD
· Делопроизводство
Здание швейной фабрики, комн.6/2, 2 эт., тел. 50-70-33.

Сдаётся магазин
(116 кв.м)
Тел. 530-552.
7090

English class
• набор в школу английского языка на 2004/05 уч. год от 6 до 15 лет.
• интенсивный курс за 1 месяц
• группы для взрослых, видеокурсы
здание швейной фабрики (со стороны 80 кв-ла) офис 1/2 тел. 50-70-42

КРАСОТА И ЙОГА
ПРАКТИЧЕСКИЙ КУРС
с 29 октября по 3 ноября нач. 18.30
7 м/р, здание "Горпроекта", офис "Искусство жизни"
7144
☎ 53-27-84, 51-86-02, 56-00-50, 65-19-75, 54-67-46, 54-39-33.

ТАКСИ "ЦЕНТРАЛЬНОЕ"
67-0000 • 677-677
представительского класса ПО ОБЫЧНОЙ ЦЕНЕ.
МИКРОАВТОБУСЫ, ГРУЗОВИКИ.
7092

Мастерская при "Рембыттехнике" (2 этаж) производит
РЕМОНТ ТЕЛЕВИЗОРОВ
Вызов механика на дом по тел.: 005, 52-33-06.
7005

Ригема
Окна
Двери
Лоджии
Жалюзи
Торговое оборудование
177 кв-л. ТД "Галант" 2 этаж
т. 54-59-46

ПРЕДПРИЯТИЕ ИЗГОТОВИТ И УСТАНОВИТ МЕТАЛЛИЧЕСКИЕ
ДВЕРИ И РЕШЕТКИ
Тел.: 65-25-08, 51-42-39.
6888

www.vasilisa.ru
Василиса®
АКЦИЯ! ВСЕГО 14 ДНЕЙ!
кредит с пониженной процентной ставкой!
На всю бытовую технику
Ангарск, ул. Ленина, 31
Покупать в кредит стало еще дешевле!

Рекламное агентство предлагает
Все виды рекламы от разработки до размещения:
- Полиграфическая продукция (от открытки до плаката различных размеров). На собственном плоттере Epson 9600
- Изготовление баннеров любых размеров от 1 до 10 метров, включая 3х6.
- Размещение рекламы на щитах 3х6 (собственные места, аренда от 4000руб.)
- Изготовление вывесок, указателей, офисных табличек, штендеров на режущем плоттере.
- Дизайн для любых видов рекламы.
- Размещение рекламы в газетах г.Иркутска.
Креативные решения. ☎ 52-21-37

Установка и обслуживание охранно-пожарной сигнализации.
Брелок детской безопасности.
ОМЕГА
Кредит, скидки постоянным клиентам
Тел.: 52-21-40, 52-97-96.
7228

Учредитель ЗАО РИФ "Время". Отпечатано в Ангарской городской типографии. Тираж 28.100. Заказ 1586.