**ПОДСКАЗКА АБИТУРИЕНТУ: НА КОГО УЧАТ В АНГАРСКЕ?** Стр. 30 - 31

**РАЗОЧАРОВАНИЕ**
РОБОТЫ-ГИГАНТЫ ОКАЗАЛИСЬ ДУТЫМИ
Стр. 9

**ШКОЛА ЖИЗНИ**
ЕВРОРЕМОНТ НА ЗАРПЛАТУ ПЕДАГОГА
Стр. 6

**ПРЕДУПРЕЖДЕНИЕ**
КУПАТЬСЯ ТОЛЬКО НА ВОДОХРАНКЕ!
Стр. 2

**КОЛЛЕКЦИЯ**
НА ЧТО ТРАТЯТ ДЕНЬГИ АНГАРСКИЕ БИЗНЕСМЕНЫ
Стр. 12

**КРИЗИС**
БАНКАМ ПРОРОЧАТ БАНКРОТСТВО
Стр. 2

**ЗАДЕРЖАНИЕ**
ОНИ ВОРОВАЛИ У МЕРТВЫХ
Стр. 3

ГОРОДСКАЯ ГАЗЕТА

# Время

Издается с 24 ноября 1951 года.
Выходит три раза в неделю

www.gazeta.gorodangarsk.ru
Хостинг предоставлен городАнгарск.Ру

Четверг, 10 июня 2004 года, №62 (11509)

Штендеры, вывески, офисные таблички, баннеры, растяжки.
☎ 522-137

**ТЕМА ДНЯ**

# ДОМ на СКАМЕЙКЕ

**Один пожар навел ужас на всех жителей поселка Кирова: оказалось, всего за каких-то полчаса можно остаться без дома. А самое страшное - и без помощи. Потому что они, находясь практически в центре города (через дорогу от 95 квартала и 29 микрорайона), оказались и не горожанами, и не селянами, многие даже и не собственниками своих домов. Одним словом - бомжи.**



... В минувшую субботу семидесятидвухлетняя пенсионерка Анна Александровна ПРИХОДЬКО, как обычно, вечером сварила кашу на электроплитке на своей летней кухне, плитку отключила и пошла во двор цветочки сажать. Когда поняла, что пахнет дымом не откуда-нибудь, а из собственного флигелечка, было поздно - огонь из летней кухни уже рвался наружу. Кинулась к соседям: вызывайте "пожарку"!

## СВЯЗЬ

В поселке Кирова телефонов раз-два и обчелся. Желающих-то их установить много, но технических возможностей нет. Благо сейчас сотовые телефоны стали доступными, ими кировцы и пользуются. Но с сотового телефона вызвать экстренные службы 01, 02 и 03 бывает сложно. Когда загорелась летняя кухня Анны Александровны, на вызов ушло около получаса.

## ВОДА

Пожарные приехали. А брандспойты подключить не к чему - колонки в поселке уже давно не работают. Воду для полива жители проводят сами, на свои средства. Для питья и варки им ее возит "Водоканал". В общем, пришлось тянуть пожарные рукава аж до "Каскада" (а дом Приходько хоть и напротив этого торгового дома, но почти у самого берега). Пока тянули, потеряли драгоценное время. Огонь, сожрав летнюю кухню до самого основания, перебросился уже на дом Анны Александровны и соседний. Во дворе у Приходько сгорели все постройки. Соседи тоже значительно пострадали, остались в буквальном смысле без крыши (кровля сгорела полностью).

**(Окончание на 2 стр.)**

ОКНА
ДВЕРИ
ФАСАДЫ
Кредит до года
ПЛАСТИК. АЛЮМИНИЙ.
ОТБОРНАЯ ДРЕВЕСИНА.
Гибкая система скидок.
Полный комплекс работ.
Отделка откосов.
Евроремонт.
Нитрон Плюс
Тел 545588, 540495

Сахар, мука и мн. др.
Очень дешево. Сатурн, 11
☎588-888, 525-482. Доставка.
См. стр.37

КОМПЬЮТЕРЫ
ОРГТЕХНИКА
СОТОВЫЕ ТЕЛЕФОНЫ
КОМТЕК
Огромный выбор!
Система скидок!
Низкие цены!
Кредит!
Отличный сервис!
Бесплатная доставка и установка!
ЖДЕМ ВАС ПО АДРЕСУ:
АНГАРСК, УЛ. ГОРЬКОГО, 16
(КВАРТАЛ 74, ДОМ 6)
ЗВОНИТЕ: 56-56-56
WWW.COMTEK.IRK.RU
ТОВАР СЕРТИФИЦИРОВАН

Мебель Шатура
КРЕДИТ от 6 месяцев ДО 1 года!
Первоначальный взнос от 15 до 20%.
А также мебель известных российских фабрик.
•М-н "Шатура-мебель", (р-н Ц.Рынка) ☎ 52-28-72; 205 кв-л ☎ 54-10-74,
•База "Сатурн", ТЦ "Ангарский", Центр Мебели ☎ 57-77-57 (349)

Лето 2004 г.
Набираем детские и молодежные группы для отдыха в Анапе с 6 июля (15 дней на море) в сопровождении опытных педагогов – от 11250 руб.
Предлагаем экскурсионные рейсы, туры выходного дня на комфортабельных корейских автобусах, предоставляемых транспортной фирмой «Лидер»:
•однодневный экскурсионный тур Б.Коты (теплоход + автобус) – от 600 руб.
•Б.Коты (2 ночи и 3 дня) – от 820 руб.
•Аршан (2 ночи и 3 дня) – от 1100 руб.
•автобусные туры в Маньчжурию (7 дней) – от 5400 руб.
Лицензия ТД №0004330
Адрес:12а мрн, школа искусств №4.
Тел. 55-20-37 с 10 до 18 часов.

Товар сертифицирован
Funke Gruppe
ЭЛИТ ЛАЙН
Жалюзи
вертикальные, защитные
Балконы
раздвижные, распашные
Окна
Кредит 3, 6 месяцев, 1 год
Индивидуальные скидки
ОТДЕЛКА ОТКОСОВ пластиком и гипсокартоном
АДРЕС: ул. Жаднова,2, "АНГАРСК БИЗНЕС ЦЕНТР", оф. 144,
☎ 530-970, 508-181.
Срок изготовления 3-5 дней

ЖАРА



# МОЖНО КУПАТЬСЯ!

***Лабораторный контроль за водой в Еловском водохранилище и за прилегающей территорией будет в этом году проводиться Центром санэпиднадзора каждые две недели на протяжении всего купального сезона. Первые анализы, которые были взяты в конце мая, показали соответствие всем санитарным нормам - купаться в водохранилище можно.***

***- Мало того, я бы сказала, что можно купаться только в водохранилище, - говорит санитарный врач отдела коммунальной гигиены Елена ДОЛГУШЕВА. - Потому что анализы воды в Китое мы проводить не будем до тех пор, пока администрация города не прикрепит прибрежную зону, где отдыхают люди, к какой-то конкретной организации, которая следила бы за чистотой и порядком и с которой можно было бы спросить за плохие результаты анализов.***

***Последние пару лет проточная вода в Китое была летом грязнее, чем вода на водохранке. Впрочем, ничего странного в этом нет, учитывая, как захламляются и берег, и река.***

**Светлана ЗЛОБИНА.**

ДЕНЬГИ

# ЧТО В БАНКЕ ТВОРИТСЯ?

**Как слово наше отзовется - не предугадаешь. Хотя можно, рассуждая здраво, попытаться предвидеть, тем более что говоришь не на кухне с приятелем, а на пресс-конференции. Так один чиновник Центробанка посеял панику среди банкиров и вкладчиков. Закрыли московский Содбизнесбанк за непредоставление фискальной информации, обвинив его в отмывании «грязных» денег. За ним самоликвидированный Кредиттраст - тоже московский, не дожидаясь проверок Центробанка, и поехало...**

СМИ вышли с заголовками, в которых запестрели слова «кризис», «паника». И опять другой чиновник из Центробанка через средства массовой информации просит банкиров не паниковать и продолжать спокойно работать. Но вопрос «Что делать?» повис в воздухе и требует немедленного ответа. Будет ли кризис банковской системы в России или нет? Одни говорят, что обвала отдельных банков не избежать, поскольку наша банковская система существует не благодаря экономическому развитию, а вопреки этому процессу. Объясняют, что кредиты на экономическое развитие банки не дают, а занимаются взаимным кредитованием, отмыванием «грязных» денег. Не работают по меркам западных банков, более того, не пущают их в Россию, чтобы те не мешали срубать лихие барыши.

Другие говорят, что Центробанк наказал Содбизнесбанк в назидание другим, чтоб соблюдали правила и законы. Но краха системы он не допустит. При таком притоке нефтедолларов о крахе даже помышлять смешно. Но при этом поучают, с какими банками можно сотрудничать, а с какими лучше дела не иметь.

Вот не надо иметь дело с теми банками, которые предлагают огромные проценты. Кстати, в Ангарске таких учреждений нет. Если, конечно, не учитывать 14% в Сибакадембанке для владельцев пластиковых карт «Золотая корона». При официально объявленной инфляции в 11% предложение вышеупомянутого банка привлекательно, но не более того. А вот 7,5% или 8%, которые предлагают некоторые банки, - это просто грабеж. Все равно что деньги держать зарытыми в землю. Так что нам, простым вкладчикам, делать? Забирать или оставлять? Вопрос, на который никто не даст прямого ответа.

**Н.ИЛЬИН.**

ПОДРОБНОСТИ

# ДОМ на СКАМЕЙКЕ

**Начало на 1 стр.**

## СТРАХОВКА

**Несколько раз Анна Александровна (да и другие жители пос. Кирова) пыталась застраховать свои строения.** По разным компаниям ходила - никто не взялся. Дело не в том, что жилье ветхое. Как раз наоборот, дом хоть и строился 50 лет назад, но строился-то мужем Анны Александровны для себя, а значит, основательно. Бревна толстенные, фундамент, пять стен - все как надо. А не берутся страховать его из-за того, что застройка внеплановая. Вот так: улица есть, адрес есть, прописка по этому адресу тоже есть, а дом в плане не значится.

## ГЕНПЛАН

**В поселке Кирова вместе с плановыми и внеплановыми домами насчитывается 111 строений, в которых проживает 294 человека.**

Уже несколько раз жители поселка пытались узнать, будут ли их сносить и когда (если будут). От этого ведь многое зависит: некоторые имеют возможность расширить свои дома, построиться основательно. Но стоит ли вкладывать в строительство деньги, если потом все равно придется переезжать? Вразумительного ответа на этот вопрос так и не получили.

По старому генплану поселка здесь быть не должно - это место перспективной застройки. Но, как нам сообщили в пресс-службе администрации, генплан сейчас находится на доработке. И именно сегодня, в четверг, должно состояться рассмотрение концепции развития и застройки города по обновленному генплану. Тогда судьба поселка немного прояснится. Если на этом месте будет строительство, то строящая организация по жилищному кодексу (статья 137) обязана предоставить квартиры, либо выплатить стоимость сносимых домов, строений и устройств, либо предоставить право использовать материалы от разборки этих домов по своему усмотрению. Правда, статья эта распространяется на собственников домов, что будет с теми, кто на свое внеплановое жилье документов не имеет, неизвестно. Пока не определена организация, которая займется строительством, переселять кировцев никто никуда не будет - в городском бюджете на это средств не предусмотрено.



**Имущество, которое осталось у Анны Александровны. И то приходится караулить, мародеры уже дважды на него покушались.**

До переселения еще далеко, а жить Анне Александровне и ее пострадавшим соседям нужно уже сейчас.

**Геннадий АКЕНТЬЕВ, начальник отдела по учету и распределению жилья, сказал:**

- Ко мне уже приходили пострадавшие (видимо, соседи). Трудности в том, что дома эти внеплановые. Но мы обещали без помощи их не оставить, временно, пока они не поправят свое жилище, найдем, куда их поселить. Сейчас им предложено собрать документы (заявление, справку от пожарных, что пожар произошел не по их вине). А бабушка к нам не обращалась.

Не обращалась Анна Александровна потому, что инвалид второй группы и с трудом по собственному двору передвигается. Помочь особо тоже некому: сын в Хабаровске живет, а сестра здесь - тоже уже не молодой человек, сильно в таком возрасте не побегаешь. А чтобы получить даже небольшую компенсацию в соцзащите (погорельцам положена... 1000 рублей), нужно опять-таки справки собрать. И главное - иметь удостоверение личности. А все документы у Приходько сгорели. Сейчас ей нужно в первую очередь восстанавливать паспорт, а то даже пенсию получить не сможет.

Благо соседи напротив Анну Александровну у себя приютили. К ним она приходит ночевать. Соседи обещали помочь: построить на месте сгоревшего дома какую-нибудь избушку. Только бы вот технику добрые люди пригнали - остов дома разобрать и площадку разровнять. А пока все, что осталось у Приходько от дома, - скамейка, на которой она сидит целыми днями.

**Светлана ЗЛОБИНА.**

КАНИКУЛЫ

# ОТКРЫТЫЙ "КОСМОС"

**С 12 июня 260 ангарских подростков (из них 150 - дети бюджетников) смогут отдохнуть в этом лагере на первом сезоне.** По словам Эммы КОРЕНЕВОЙ, начальника летнего " Космоса", многострадальный лагерь к лету готов:

- Вода у нас хорошая, территория обработана от клеща, откроем бассейн, кормить каждого ребенка будем на 129 рублей в день. С ребятами будут работать опытные воспитатели.

Но все же надо отметить, что 2 корпуса в "Космосе" все лето будут стоять " замороженными". Работай они, еще 260 ангарских ребятишек смогли бы отдохнуть за городом.

По информации Виктора КРАПЧЕТОВА, члена комиссии по приемке лагерей отдыха, которые находятся на территории АМО, к летнему сезону готовы все 8 лагерей.

***•Кстати***

**Полная путевка в " Космос" стоит 5,5 тысячи.**

**Ольга КРАСНОВА.**

ГОРЯЧАЯ ТОЧКА

# ШКОЛА ДЛЯ НАРКОМАНОВ

**Вечером во вторник, 8 июня, на территории школы-интерната №7 его воспитанниками обнаружен труп молодого мужчины.** В УВД сообщили, что причину смерти могут сказать только после судебной медэкспертизы. Но в интернате не сомневаются: парень умер от передозировки. Потому что здесь каждый день видят десятки наркоманов, которые буквально оккупировали территорию интерната. Густой сосняк позволяет им прятаться, а в случае приезда милиции быстро сделать ноги. Впрочем, нужды убегать ни у наркоманов, ни у наркопродавцов нет - никто их не тревожит, последние открыто разъезжают на машинах, открыто торгуют своей отравой.

Юрий КОСОВЕЦ, директор интерната, говорит, что устал обращаться в милицию, управление образования и администрацию АМО. Все знают о наркоточке, действующей на территории школы-интерната, а милиция даже рапортует о своей готовности защитить его воспитанников от наркотиков. Но милицейские обещания так и остаются на бумаге, а интернатовские дети – под "надзором" наркопродавцов.

Интернату нужна и помощь городской администрации - чтобы восстановить забор вокруг интерната, который за 38 лет в таких дырах, что любая машина может легко заехать на территорию.

**Сергей АНИН.**

ГРАДУСНИК

**10 июня** – преимущественно без осадков, ветер северо-западный 3-8 м/сек., температура ночью +7+9 гр., днем +23+25 гр.

**11 июня** – без осадков, ветер юго-восточный 3-8 м/сек., температура ночью +8+13 гр., днем +27+32 гр.

**12 июня** – дождь с грозой, ветер северо-западный 5-10 м/сек., при грозе порывы до 14 м/сек., температура ночью +8+13 гр., днем +27+32 гр.

**Ангарская гидрометеообсерватория.**

**Фота Любови ЗУБКОВОЙ.**

ФОТОФАКТ




# РАНЧО В ГОРОДЕ

**Три года назад** здесь был пустырь.
**Два года назад** здесь был пустой газон, поросший сорняками.
**Год назад, весной,** здесь был газон, засаженный травой.
**Год назад, летом,** здесь был газон, засаженный травой и заезженный машинами.
И сердце Елены ГЛАДКОВОЙ, хозяйки "СИЛЬВЕРАДО" самого стильного кафе в городе , не выдержало.

Так родился новый газон - такой же ковбойский, как кафе.
Вместе с газоном родилось понимание: чтобы наш человек не портил, надо сделать ему красиво.
Кстати, оказалось, что если есть идея, то можно обойтись и подручным материалом.
Дешево и красиво.

**Галина АМЯГА.**

НОУ - ХАУ

# СВЕТ ИЗ МУСОРА

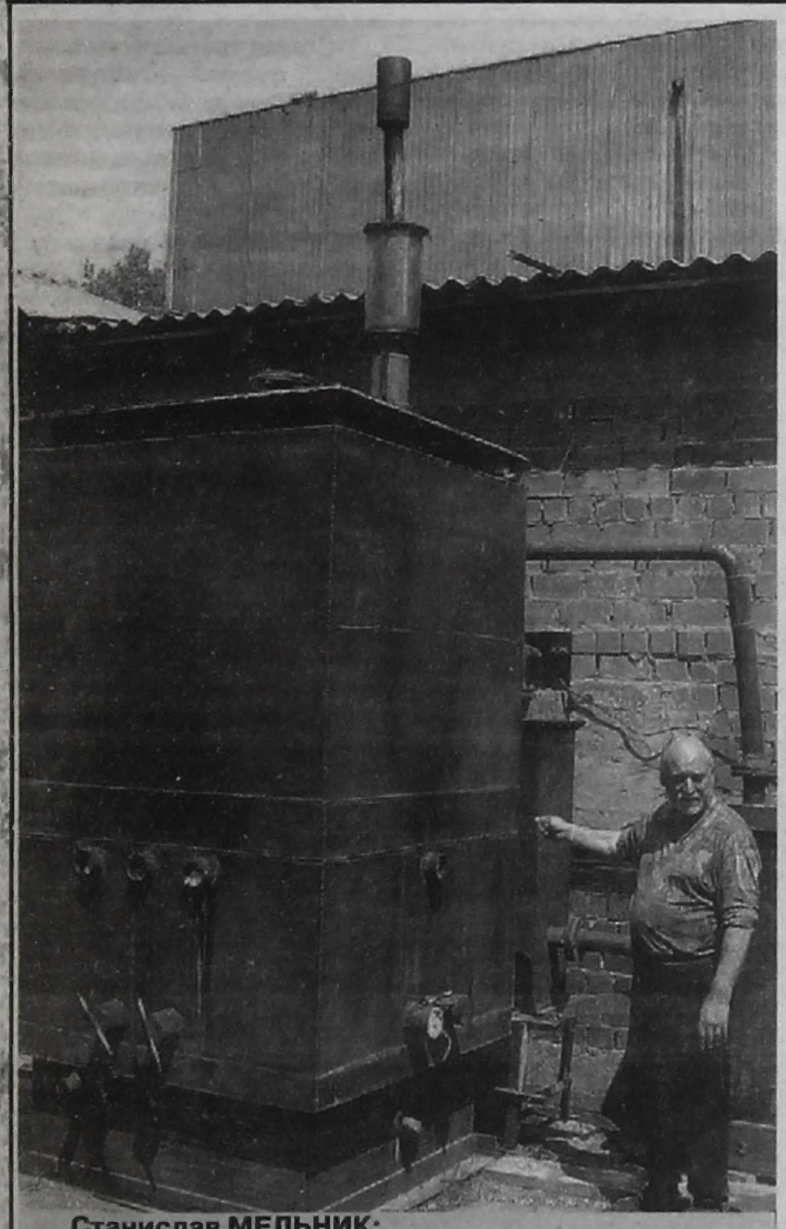

**Станислав МЕЛЬНИК:**
**- Здесь газ от серы очищается и идет дальше абсолютно без вредных примесей.**

**В ангарском опытно-конструкторском бюро автоматики разработан и запущен в действие новый газогенератор.** Этот агрегат - из серии нового, основанного на хорошо забытом старом. Как сказали создатели, суть газогенератора была изобретена еще при Петре Первом. А потом, в Великую Отечественную войну, на фронтовых дорожках бегали драндулетики, питаемые сжигаемым газом. Здесь эту идею усовершенствовали. Применили новые катализаторы и технологии.

Как сказал Станислав МЕЛЬНИК, научный сотрудник ангарского института нефтехимического синтеза:

- Наш газогенератор может сжигать (то есть газифицировать) почти весь мусор. Не только опилки, но и пластик, полиэтилен, поролон, бытовой мусор, нефтешламы (засоренная нефтью земля, которая, как утверждают нефтехимики , не горит). Газ, вырабатываемый генератором, может применяться где угодно. В топке любого котла. На обжиг керамики и кирпича. На обогрев. А если применить в работе электрогенератор, то с его помощью можно вырабатывать электричество. Что на предприятии и попытались сделать. Электрогенератор, который успешно превращает энергию сжигаемого мусора в электрическую, предоставило нижнетагильское ООО авторемонтный завод "Синтур".

Газ, производимый в газогенераторе, очень калорийный: 1 тысяча килокалорий на 1 квадратный метр. И мощность 100 киловатт в час. Этой мощности хватит, чтобы обеспечить электричеством небольшое село в 30-60 домов. Главное - мусор выбрасывать не за забор, а в топку генератора. А вторичное тепло, вырабатываемое генератором после выработки электричества (160 киловатт в час), может идти на обогрев! Экономнее некуда.

Кстати, одно предприятие из города Пскова уже купило такую установку, чтобы сжигать нефтешламы и пользоваться дармовой энергией. А наши местные предприятия пока просто интересуются. В порядке образования. А ведь новый газогенератор - это прорыв в плане экологии (сжигаем мусор) и в плане развития мини-энергетики.

**Наталья ОЖОГИНА.**

МАРОДЕРЫ

# ОНИ ВОРОВАЛИ У МЕРТВЫХ

**7 июня, в понедельник, работниками кладбища "Березовая роща" пойманы с поличным два мародера.** Из тех, кто распиливает оградки из нержавейки вокруг могилок на цветмет.

Владимир ЖУКОВ, директор ангарской ритуальной службы, рассказывает:

- В последние две недели пошли жалобы от людей по поводу вандализма. Мы организовали ночные облавы и пикеты (воры действуют обычно по ночам). Но вопреки всем ожиданиям вандалы попались среди бела дня, в руках у них были обломки от сломанных оградок из нержавейки. Это два молодых парня, которых мы сразу сдали в ОМ-3. Сейчас возбуждено уголовное дело по факту вандализма. Вся территория кладбища - более 50 га, могилок - более 90 тысяч. Конечно, увидеть все сразу мы не в состоянии. Если люди замечают что-то подобное, большая просьба сообщать нам, в администрацию кладбища, чтобы мы могли принять меры.

**Наталья ОЖОГИНА.**

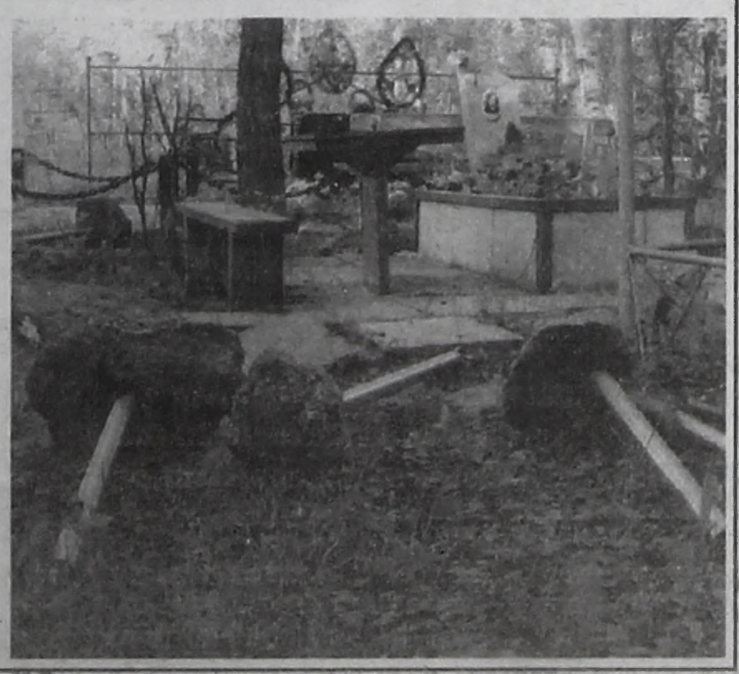

# ЭКСТРЕМАЛЬНЫЕ НОВОСТИ ОТ МАКСИМА БУРОЗУБА

***Без паники!***

## ПОГУДИМ

**В пятницу после десяти утра в Ангарске будут гудеть.** Сработают установки системы оповещения гражданской обороны. Не пугаться! Налета с воздуха не предвидится. Это плановая проверка.

***Суицид***

## НА ГАЗУ И СМЕРТЬ КРАСНА

**Сразу два случая отравления бытовым газом зафиксированы в прошедшую субботу.** Сначала служба 04 выехала в 7 микрорайон, где в подъезде дома №14 сильно пахло газом. Установили, из какой квартиры "газует", отключили стояк, проникли внутрь. Недалеко от открытых конфорок лежало тело 50 - летнего мужчины. Суицид. Чуть позже бригаде снова пришлось выехать, на этот раз в 13 микрорайон, дом 13. К счастью, самоубийцу - молодого парня удалось спасти. Напомним, что подобный способ ухода из жизни крайне опасен для окружающих.

***Горим***

## ДВЕ "СВЕЧКИ"

**Сразу два пожара одновременно случились на промплощадке АНХК 7 июня.** Около семи вечера очевидцы издали увидели столб дыма за заводом полимеров. На установке ЭП-300 скопилось большое количество углеводорода в системе пирогазового компрессора М-1. Продукт пришлось сбросить на факел, что и увидели многие горожане.

Заметим, что химию жгли при 34-градусной жаре. После сброса через 45 минут установки перевели на рабочий режим.

В это же время 65 пожарных вступили в схватку с огнем на НПЗ.

При пуске установки ЭЛОУ-АВТ произошло разуплотнение ретурбента на печи. При поддержке 19 пожарных машин огнеборцы укротили огонь за 20 минут. Пострадавших нет. Зато в городе бушует аллергия от того, что дышать нечем.

***02***

## НОЧНЫЕ БОМБАРДИРОВЩИКИ

**Конец прошлой недели знаменателен появлением в городе новой банды.** С разницей в один день в ночное время совершены два вооруженных ограбления круглосуточных магазинов. Почерк один. Трое в масках при двух пистолетах врывались в магазин и нападали на охрану. Избив охранников рукоятками пистолетов с особой жестокостью, они "снимали кассу" (в обоих случаях по две-три тыс. рублей) и испарялись. Так, в 25 квартале ограбили магазин "Норд", а в 10 микрорайоне "Диско". Охранникам потребовалась медицинская помощь. Возбуждено уголовное дело по ст. 162 (разбой, до 15 лет).

***Дорога***



## ТЯЖЕЛОВЕС ЗАКОРОТИЛО

**В понедельник, 7 июня, в полдень занялся огнем большегрузный КамАЗ.** Тяжеловес запылал на развилке автотрассы Иркутск-Красноярск. Машина, принадлежащая ОАО ИГАПТ-1, сгорела почти полностью. Жертв нет, причина возгорания - короткое замыкание.

***Розыск***

## РЕБЕНОК СБИТ, МАШИНА СКРЫЛАСЬ

**В воскресенье, 6 июня, в 22.15 на ул. Рыночной под колеса неустановленной легковушки попал 3-летний ребенок, который шел с родителями.** Машина скрылась. Мальчик с различными травмами, в том числе и черепно-мозговой, доставлен в больницу. Медики оценивают его состояние как удовлетворительное. **Очевидцев ДТП просят позвонить в ГИБДД по тел. 54-39-30.**

***Тормози!***

## ТЯЖЕЛЫЙ НАЕЗД

**В ночь со вторника на среду на ведомственной дороге АЭХК не смогли разойтись две машины.** Махина-КРАЗ смял в гармошку легковую ГАЗ-3102. Удар был такой силы, что женщина-пассажир 25-30 лет, личность которой пока не опознали, скончалась на месте. А водитель с оторванным ухом доставлен в больницу.

## СЕМНАДЦАТАЯ ЖЕРТВА

С 26 мая по 10 июня в Ангарске под эгидой ГИБДД проходит мероприятие "Внимание, дети!" Однако, несмотря на это, дети продолжают попадать под машины. Во вторник на Ленинградском проспекте средь бела дня "Делика" сбила 13-летнего велосипедиста Алексея. С переломом височной кости он лежит в реанимации в состоянии комы. **С начала года Алексей стал семнадцатым ребенком, пострадавшим в ДТП.**

**Фото Любови ЗУБКОВОЙ.**

ГОРЯЧИЙ ТЕЛЕФОН РЕДАКЦИИ:
52-26-58
ПОЗВОНИ И СПРОСИ!

# ПОЛОЖЕНА ЛИ ЗОЛОТАЯ МЕДАЛЬ УЧЕНИКУ-ИНВАЛИДУ?

**- У меня есть знакомая, ученица 11-го класса, обучающаяся на дому в связи с инвалидностью. Несмотря на физические проблемы, девочка очень умная, практически все годы по всем предметам училась на "отлично". Теперь она заканчивает школу, и хотелось бы знать, имеет ли она право на золотую медаль? Существует ли,скажем, золотая медаль для отличников - инвалидов (по аналогии с медалями для спортсменов - инвалидов на Параолимпийских играх)?**

**К. Мамаева.**

*Отвечает начальник Ангарского отдела образования Елена НИЗИЕНКО:*

- К сожалению, дважды "нет": особых медалей для выпускников - инвалидов не существует, а на обычные медали выпускник - инвалид, обучавшийся на дому, права не имеет. И дело тут вовсе не в том, что к инвалидам какое - то предвзятое отношение. Просто ученик при домашнем обучении занимается по щадящей, облегченной программе, исключающей целые учебные главы, темы, а то и полностью предметы. Даже отличное усвоение такой программы не дает права на золотую медаль, которая присваивается за усвоение школьной программы в полном, неусеченном объеме.

# ПОЧЕМУ ЗМЕЕВИКИ В ВАННОЙ ЛЕТОМ ХОЛОДНЫЕ?

**- Насколько мне известно, батареи - змеевики в ванной комнате, называемые полотенцесушилками, должны быть горячими и летом. Ведь мы оплачиваем за них круглогодично. Но на данный момент полотенцесушилки в моей квартире совершенно ледяные. Почему?**

**Надежда Васильева.**

*Отвечает Алла ПОПОВА, инженер отдела эксплуатации МУП "Жилсервис":*

- Причины здесь сугубо технические. Все зависит от того, откуда запитаны полотенцесушилки. Если они работают на обрате, как в большинстве старых кварталов, то и отключаются в мае вместе с отоплением. Если же от горячего водоснабжения, как в микрорайонах, то они будут горячими круглогодично. Что касается оплаты, то отдельной платы за полотенцесушилки не существует. Жильцы платят за отопление в целом.

**Подготовила Ирина ВАУЛИНА.**

# ЧТО БУДЕТ С НАКОПИТЕЛЬНОЙ ПЕНСИЕЙ?

**- Много разговоров идет о том, что россиян старше 37 лет лишают накопительной части пенсии. Есть ли по этому поводу конкретное решение правительства?**

**Владимир Осипов.**

*Отвечает Елена НЕСТЕРОВА, пресс-секретарь областного Пенсионного фонда:*

- Действительно, заявление министра финансов РФ Алексея Кудрина о том, что граждане старше 1967 года рождения будут исключены из накопительной системы обязательного пенсионного страхования, вызвало некоторый шок в обществе. Еще в начале реализации пенсионной реформы в 2001 году было ясно, что индексация страховой части пенсии по темпам роста заработной платы будет значительно более выгодна для застрахованных, чем рост накопительной части по темпам роста инвестиционного дохода. И опыт первого года пенсионной реформы подтвердил это – за счет индексации страховой части пенсии по темпам роста заработной платы каждый рубль пенсионного капитала за 2002 год за прошедшее время прирастал на 12-15 копеек больше, чем через инвестиционный доход на накопительную часть. А значит, год от года разрыв между страховой и накопительной составляющими пенсионного капитала возрастал бы, причем не в пользу накопительной.

Замена накопительной составляющей на страховую в ближайшие годы будет более выгодна возрастной группе старше 1967 года рождения, чем сохранение для них ранее введенных правил. Благодаря этой замене они смогут заработать пенсию на 15-20 процентов больше, чем при сохранении ими прав на накопительную часть.

Нельзя забывать и о том, что застрахованным от 1967 до 1953 года рождения в разной степени придется столкнуться с последствиями ухудшения демографической ситуации в стране. И поэтому предполагается предоставить им право добровольно участвовать в формировании накопительной части своих пенсий. Правительство с этой целью вносит предложение дополнить пенсионное законодательство нормой, разрешающей гражданам этой возрастной группы добровольно уплачивать на формирование накопительной части своей пенсии не менее четырех процентов от размера своей легальной заработной платы. При этом государство обязуется доплачивать им еще два процента, но не менее двух тысяч рублей в год. В итоге на формирование страховой и накопительной части пенсии у представителей этой группы вместо ранее предусмотренных 14 процентов будет ежегодно поступать 20 процентов от размера их заработка. Следовательно, пенсионный капитал ежегодно будет увеличиваться почти на 45 процентов.

**От редакции.** Пенсионный фонд хорош в роли бабушки, рассказывающей нам сказки. Только мы не верим в золотые пенсии: сначала уберут накопительную часть, потом страховую, потом добровольно-принудительно заставят самим формировать свою пенсию.

Пенсионную реформу предлагает лишь Пенсионный фонд. Правительство еще свое слово не сказало.

**Подготовила Ольга КРАСНОВА.**

## РЕПОРТАЖ ДНЯ




206 кв-л, двор около 4-го дома. «Крылатые качели» от ЖЭТ-2.

# ГОРОД, КОТОРЫЙ ЛЮБЛЮ

**7 июня мэр Ангарска огласил итоги месячника по санитарной очистке и благоустройству города. Судя по тому, сколько оказалось призеров, благоустройство города сдвинулось с мертвой точки, на которой простояло достаточно долго.**

**Третий дом 38 квартала, первый подъезд** - он первый и среди ангарских домов до трех этажей. К его красоте приложило руку и МУП АМО "Жилсервис", за что и получило денежную премию в полторы тысячи рублей. Свежая покраска, филенки в тон, люминесцентная лампа – все из МУПа. Только дух уюта - это уже за жильцами. Картины на стенах - кто-то не пожалел. Приятная сиреневая краска на стенах, и кашпо с цветами на перилах, и даже симпатичные шторки – все от заботливого ЖЭКа, как и детская игровая площадка во дворе. Теплые слова жильцов в адрес компании будем считать залогом того, что красота и уют оценены ими по достоинству и будут сохранены.

**А вот лучший двор на весь Ангарск один!** Его прописка - **206 квартал, между домами 2, 3 и 4.** Здесь зелено и ребятишкам есть где разыграться: пестрые лавочки, карусели-вертушки и даже качели на цепях! Целые, а не в виде скелета. ЖЭТ-2 получил за это "дворянское гнездо" премию в размере 7000 рублей. А нам жалко. Не денег – того, что двор такой один!

Следующие номинации - по количеству уже не этажей, а подъездов. **Лучший среди домов до четырех подъездов - 10 дом 6а микрорайона.** В нем светло, по стенам подъездов "летают" красивые бабочки, живые цветы на перилах... Как говорится, чтоб я тут жила!

Простая сказка про репку имеет глубокий смысл: вместе любое дело вытянуть можно. Так, ООО "Агата" и **жильцы 4-го дома 22 микрорайона сделали свой дом первым среди домов из более чем пяти подъездов** и завоевали премию в 10000 рублей. Двор здесь еще интереснее, чем подъезды: оригинальная восточная беседка, газоны, где растет и репка, и тыква - и ее, как во время оно, никто не ворует.

**Самая крупная премия - 20000 рублей - досталась ООО "Наш дом" за самый большой объем работ по благоустройству дворов и подъездов.** Теннисные столы, клумбы, подъезды и тамбуры, карманы для заезжающих машин (чтоб не загромождали двор), деревянные и металлические заборы, стенды-щиты с сюжетами сказок, забытые с советских времен детали благоустройства, даже урны и те покрашены «Нашим домом» с выдумкой - равнодушные так ни в жизнь не покрасят!

Общее впечатление от увиденного: кажется, летаргия прошла и мы просыпаемся. И начинаем ценить себя, свою единственную жизнь и свой единственный город.

Мэр на церемонии подведения итогов конкурса оценил результаты месячника "на твердое удовлетворительно". Мэр поскромничал: по результатам уже всероссийского конкурса Ангарск назван вторым городом России в своей "весовой категории по количеству населения", что предполагает и материальную награду в 7 000 000 рублей. Осторожности ради мэр пообещал дать более полную информацию об этом по получении официальных документов. А на что потратят миллионы, мы обязательно расскажем.




22 мрн, д. 4. Дом ООО «Агата»: здесь хорошо расти и деткам, и репкам.

Не только глубокие старики, но и те, кто помоложе, помнят чистые дворы времен социализма и клумбы георгинов вдоль Карла Маркса. И контрастом - затянувшееся перестроечное уныние, когда "не мое, не твое, не наше", а значит, на все наплевать и в лучшем случае как в песне - "поросло травой место наших встреч". Грязные подъезды, заплеванные остановки, обшарпанные дома, забитые решетками окна – все это наша жизнь, и мы в ней жили.

В последние годы что-то в нас оттаяло. Чуть-чуть, но все же. Звонят в редакцию насчет беспорядка и куч мусора, но хоть уже звонят, а не воспринимают как само собой разумеющееся. А бывает – не звонят, а сами убирают, красят, чистят, благоустраивают. Все прошлое лето то в одном, то в другом месте города появлялись красивые балконы, витрины, дворы, газоны и даже фонтаны. Нынче народ тоже не спит.

Месячник по благоустройству города проходил с 12 апреля по 12 мая и наглядно показал, кто как родину любит. В каждом конкурсе оказалось несколько победителей. В конкурсе "Лучший подъезд" их трое. Едем посмотреть.




38 кв-л, д. 3, 1 подъезд. «Писать на стенах можно. Но только в специально отведенных местах».

Бросается в глаза большой стенд с поздравлениями, объявлениями и графиком уборки. Прежде такие графики вывешивал управдом. А этот составляли всем подъездом, где каждому не все равно, как жить.

Еще один питомец "Жилсервиса" - **девятиэтажка №9 в 29 микрорайоне, пятый подъезд.** Без архитектурных излишеств, но чисто, занавески, аппликации. За последние спасибо жительнице подъезда Валентине НАБОКО. Только хотелось бы попросить почтовиков исправить "хлопающие форточки" покореженных почтовых ящиков, сильно портящие впечатление.

Третий по порядку, но не по качеству подъезд-призер - подшефный "Жилкомпании": **седьмой подъезд 26-го дома 6а микрорайона.** Эта победа принесла "Жилкомпании" 2500 рублей в номинации домов до пяти этажей. Таким коммунальщикам никаких премий не жалко: и

**Ирина ВАУЛИНА.**
**Фото Любови ЗУБКОВОЙ.**

МЕЖДУ НАМИ...



Победительница первенства Анастасия МЫСКИНА.

# ЗАДОМ НАПЕРЕД

**Казалось бы, есть новости поважнее и позначимее, но уж сколько раз кряду выпуски теле- и радиовестей начинаются с ликующего сообщения: россиянки Анастасия Мыскина и Елена Дементьева победили в открытом первенстве Франции по теннису! Будто бы имел место такой прецедент: в 1844 году «Санкт-Петербургские ведомости» сообщение об изобретении С.Морзе телеграфа поместили выше царского манифеста. А вот теперь теннис впереди всего! Один из главных турниров «Большого шлема»! Никогда прежде на кортах «Ролан Гаррос»! Впервые на открытом грунте! Повержены Винус Уильямс, Дженнифер Каприатти, Амели Моресмо, Лидсей Дэвенпорт, Паола Суарес! Даже президент Жак Ширак воскликнул: «Если уж проигрывать, то русским!»**

Победа наших отрадна. Но еще отраднее знаете что? То, что наши СМИ заведомо не трещали о том, что наши теннисистки – сильнейшие в мире. Прозевали они как-то этот излюбленный журналистами момент. Дали маху. Тем радостнее непредвосхищенный безответственной трепотней результат. Теперь же восторгам нет предела. И кто в России их не разделит!

А с футболом по-другому. Тут в ходу старые клише, испытанные приемы. Еще и не начался чемпионат Европы в Португалии, к тому же весьма скромны результаты российской сборной в тренировочных матчах, предшествующих первенству, а уж гадостный оттенок неумеренного хвастовства в прессе и в эфире тут как тут. Раздаются и трезвые голоса. Но они тонут в победительном раже. Почему бы, как в теннисе, не подождать результатов, а уж потом захлебываться от восхищения? Нет, всё почему-то задом наперед, как в известной старой песне: «Соберем, и посеем, и вспашем!»

Нет нужды, что по футбольному рейтингу Россия находится на 66-м, кажется, месте. Апологеты грядущих побед не лезут в карман за аргументами своих прогнозов: когда-то Дания была еще ниже, а стала чемпионом Европы!

Вроде бы тысячу раз осмеяно: «СССР – родина слонов!», «Наше артериальное давление – самое высокое в мире!» Но подобные лозунговые фигуры не сходят со сцены, вот и в спорте они счастливо прижились. Разве это не находится в противофазе со здравым смыслом?



Другой раз говорят, что предваряющая чемпионат оголтелость в пользу наших – это патриотизм. Но разве обесценятся патриотические чувства, если будут проявлены вовремя и по существу?

Некоторые считают, что предварительные восторги – это допинг. Право, лучше бы и этот вид допинга запретить.

Доморощенный поэт в угарном экстазе выплеснулся:

***«Тут не убавим,***
***не прибавим:***
***Россия – мощь,***
***Европа – гниль.***
***Задрипанной Европе***
***вставим***
***Футбольный крепкий***
***наш фитиль».***

Гм, гм... Как бы нам чего-нибудь не вставили...

Приметам не все верят. Но сглазить – это дело шибко уж распространенное. Убояться бы.

Мы все, ясное дело, будем болеть за наших футболистов, и все желаем им пусть даже нечаянной удачи, хотя преждевременный треп этому помеха (уж сколько раз это подтверждалось, а им, трепачам, всё не впрок). Ну а если Россия станет чемпионом Европы по футболу, я тут же покаюсь в своих дурных предрасположениях. Вот счастье-то будет!

**Леонид БЕСПРОЗВАННЫЙ.**

ДАТА

# АНГЕЛ-ХРАНИТЕЛЬ ЗА 9%

## 8 июня именинницей была соцзащита. Если быть более точными, День социального работника начали отмечать в России с 2000 года

16 лет назад, в январе 1988 года, на базе Дома - интерната для инвалидов и престарелых открылся центр социального обслуживания населения. Затем пожил (как многие из его подопечных) в стенах 2-комнатной "хрущобы" в 85-м квартале. Нынешняя его прописка - бывшее помещение центра занятости напротив центрального рынка. Впрочем, что это я - кто же в Ангарске этого не знает?

**Как рассказывает руководитель центра Виктор ГЕРАСИМОВ, сегодняшний центр социального обслуживания** - это 104 сотрудника в двух больших отделениях, взявших на себя функции прежних шести после сокращений: отделении социально-медицинского обслуживания на дому и отделении срочного социального обслуживания. 600 ангарчан постоянно пользуются помощью социальной и 60 - медицинской. Более тысячи ангарчан в прошлом году и более 600 уже нынче, оказавшихся в сложных жизненных ситуациях (болезнь, пожар, семейные трагедии и др.), обратились за советом к юристам и психологам центра. Консультации последних, заметим, совершенно бесплатны.

Да и обычное, не срочное, обслуживание не обременительно для кошелька: центр берет за работу лишь 9% от разницы между пенсией и прожиточным минимумом. Для некоторых пенсионеров плата составляет всего 5 рублей в месяц! Для сравнения: поскольку по закону допустимо брать за подобные услуги до 25%, то в Иркутске пенсионерам приходится платить 12%, а в Новосибирске все 25%. Как говорится, почувствуйте разницу!

К сожалению, чувствуют ее и сами социальные работники. По словам Виктора Николаевича, на протяжении всех 15 лет его директорства у центра одна основная проблема - текучка кадров, вызванная низкими доходами. Зарплата социального работника едва достигает 2000 рублей. Даже неработающие подопечные часто имеют больший достаток.

По мнению Виктора Николаевича, работать было бы легче, если бы существовало большее взаимопонимание центра с его непосредственным начальством - управлением социальной защиты.

- С 1996 года центр социального обслуживания был переведен с баланса областного бюджета на местный. С тех пор чем больше мы зарабатываем (будучи структурой некоммерческой), тем... меньше получаем! Объясняется парадокс просто: стоит центру заработать чуть больше, как на него перекладывается плата за те или иные коммунальные услуги. Возрастают налоги - причем не на прибыль, а на весь доход сразу. Постепенно становясь "свободными художниками", социальные работники имеют мало возможностей увеличить свою заработную плату.

Новые вопросы и тревогу вызывает и муссирующийся вопрос об учреждении комплексного центра по обслуживанию населения. О нем шла речь в постановлении мэра №1349. Из текста постановления не совсем понятно, будет ли это конкурирующе - дублирующая структура или нынешний центр будет упразднен. Дамоклов меч над головой не добавляет сотрудникам центра уверенности в завтрашнем дне.



Тамара Шрейдер: "О соцработниках и газете "Время" только хорошее!"

И все же люди работают; будучи сами мало социально защищенными, помогают жить другим. Рассказывает **Мария Федоровна КУВШИНОВА, инвалид, пенсионерка:**

- Я в Ангарске с 1954 года. 20 лет проработала на вокзале. Одинока. Духом-то бодра и до сих пор, да вот тело скрутила болезнь. В соседнюю квартиру к больным матери и дочери ходила соцработник - так я об этой службе и узнала. А за мной ухаживать пришла Светлана ЛОПАТИНА. Ничего не могу и не хочу сказать, кроме хорошего! С высшим образованием, по характеру мягкая, простая. Родней мне стала. И в поликлинику за рецептом сходит, и за коммунальные услуги заплатит, и на сверку по субсидиям... А главное - душой согреет: теперь я не одна на свете. Со страхом думаю, что же со мной будет, если нищенская зарплата заставит ее уволиться...

**Тамара Александровна ШРЕЙДЕР, пенсионерка, бывший бухгалтер:**

- У меня есть сын и два внука. Собственно, из-за сына-то я и оказалась в Ангарске: по состоянию его здоровья выхлопотала перевод из Молдавии в Иркутскую область. К сожалению, теперь сына вижу очень редко. От центра соцобслуживания меня посещает Альбина ТОКМАКОВА. Ни в чем не могу ее упрекнуть. Я это поняла с тех пор, как социальные работники ухаживали еще за моей, ныне покойной, мамой. Хочу через газету "Время" выразить им благодарность! И еще заметить, что газету я продолжаю читать, несмотря на проблемы со зрением и глазные операции. Газета и центр - вот собственно и все, что у меня осталось на старости.

**Марина АЛЕКСЕЕВА.**
**Фото Любови ЗУБКОВОЙ.**

АКТУАЛЬНО

"Ангарская теплосбытовая компания"

# ВОПРОСЫ И ОТВЕТЫ

***ВОПРОС:***

**Я ежемесячно в срок плачу за тепло, но недавно мне пришло извещение о том, что за мной числится долг. Я ветеран, пользуюсь субсидиями. Как такое могло произойти?**

**П.Т. Ерофеев.**

***ОТВЕТ:***

На основании "Положения о предоставлении гражданам субсидий на оплату жилья и коммунальных услуг" субсидии предоставляются гражданину органами местного самоуправления из бюджета субъекта Российской Федерации с учетом финансовой помощи из федерального бюджета. В связи с этим АТСК заключила договор с управлением соцзащиты населения на возмещение выпадающих доходов, связанных с предоставлением ангарчанам субсидий на оплату отопления и горячего водоснабжения. По закону УСЗН должно предоставлять АТСК списки получателей субсидий, которые мы проверяем и выставляем счет-фактуру, который должен быть оплачен органами соцзащиты в течение 5 дней. К сожалению, на деле происходит совсем по-другому - до сих пор приходят списки за 2003 год, хотя прошло уже 5 месяцев 2004 года. Мы не можем уменьшить размер предоставленных коммунальных услуг на основании того, что не получили деньги за начисленные субсидии. Зачастую такие вопросы приходится решать в судебном порядке. Но надо отметить, что сейчас эти долги за субсидии мы с ангарчан не требуем ни через суды, ни через другие инстанции, мы просто информируем человека о том, что деньги за него администрация не перечислила.

***ВОПРОС:***

**Почему так часто возникают проблемы с возмещением льгот и субсидий? Ведь постоянно от этого страдает множество горожан. Как долго будет твориться эта неразбериха?**

**В.М. Маркова.**

***ОТВЕТ:***

Субсидии предоставляются гражданам в безналичной форме в виде уменьшения платежа за жилье и коммунальные услуги. Возмещение выпадающих доходов АТСК выполняет управление социальной защиты населения. К примеру, на 2003 год управлением была рассчитана компенсация на сумму 44, 5 млн. рублей. Однако нам возместили лишь 21,9 млн. рублей, то есть всего 49%. Эти средства закрыли наши затраты только за первое полугодие 2003 года, до сих пор остался долг в 22,6 млн. рублей. К сожалению, АТСК не располагает собственными свободными средствами, чтобы закрыть эти долги за свой счет.

Кроме этого, субсидирование граждан осуществляется неадресно. То есть в случае перечисления управлением соцзащиты в АТСК только 50% от необходимой суммы субсидий у теплосбытовой компании нет возможности самостоятельно решить, какому горожанину засчитать субсидию, а какому - нет. Решение этой проблемы - возмещение АТСК выпадающих доходов органами соцзащиты, и именно они должны определять, кому и сколько начислять (и возмещать) субсидий.

**Уважаемые читатели!**
**Задать свой вопрос АТСК вы можете, написав по адресу:**
**665830, г.Ангарск, а/я 92. Вопросы и ответы.**

ШКОЛА ЖИЗНИ

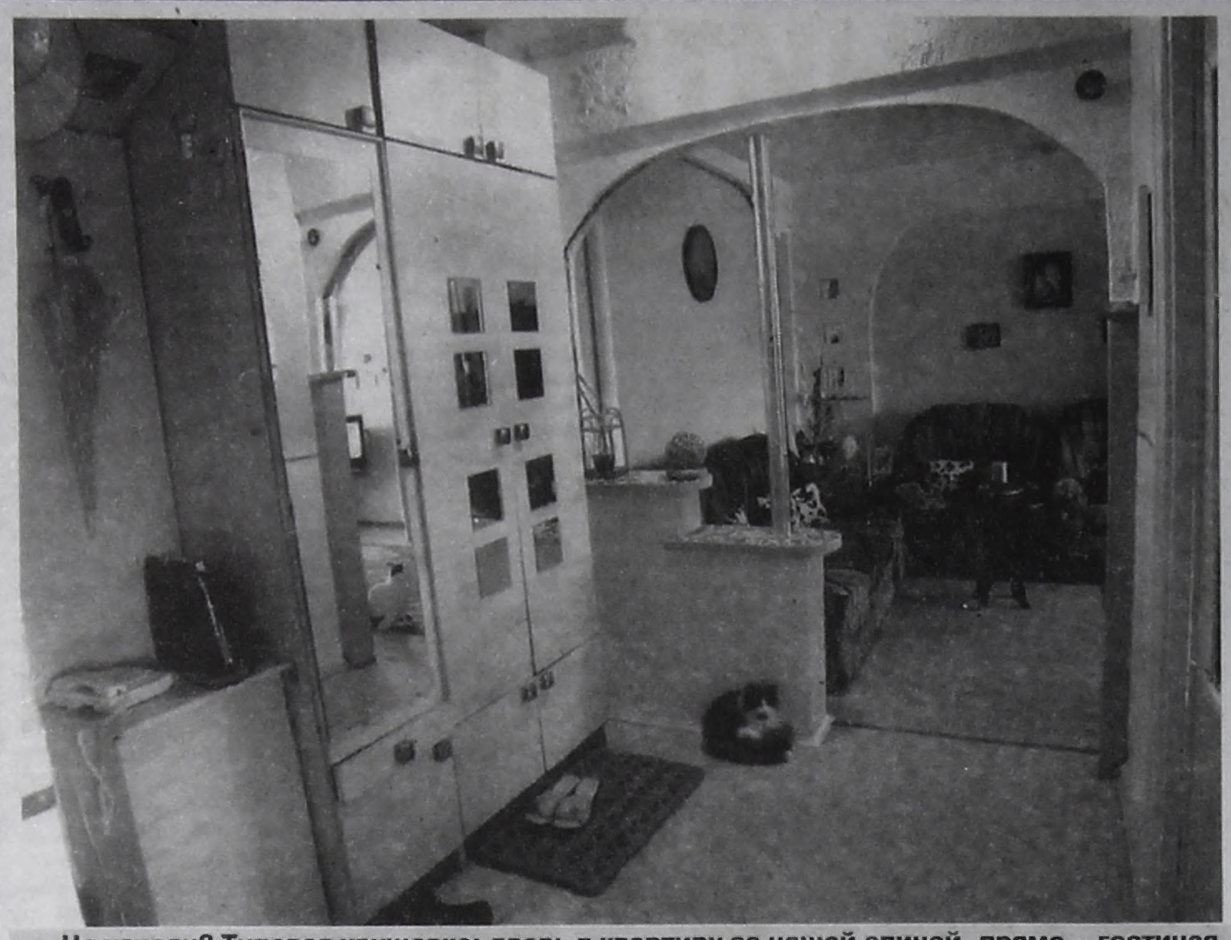

Не узнали? Типовая хрущевка: дверь в квартиру за нашей спиной, прямо – гостиная, совмещенная со спальней, направо – дверь в комнату. Стойка, отделяющая прихожую от зала, выложена кусочками плитки, украшена соломенной сеткой для бутылок и декоративным шаром из лозы на соломенной подставке под горячее. Важная деталь: пол и в прихожей, и в гостиной в таком варианте должен быть одинаковым.

# МНОГО ЕВРО ИЗ НИЧЕГО

**Всем хочется жить красиво, но мало у кого получается. "Были бы деньги!" - скажете вы. С маслом и курочкой испечет и дурочка. А вот если с продуктами напряженка, понадобятся мозги и руки, утверждает наша героиня Ольга ПАШИНИНА.**

По образованию Ольга - архитектор. По профессии - педагог. Работает в художественной школе №1. У нее есть сын-девятиклассник и трехкомнатная хрущевка, попав в которую гости обалдело озираются по сторонам: "Красота-то какая!.."

Для нас представляется важным три момента:

1. красота сделана на зарплату работника бюджетной сферы (читай - очень смешные деньги);
2. красота сделана собственными руками;
3. руки принадлежат женщине.

В общем, по нашей жизни стандартный набор, что представляет для читателей реальную возможность овладения и повторения данного опыта.

Главный враг хрущевок – теснота. Ольга с сыном живут в трехкомнатной вдвоем, не считая кошек, однако низкие потолки, шестиметровая кухня и крошечная прихожая-шкаф давят не столько физически, сколько визуально. Стояла задача – «раздвинуть» стены, дав хотя бы глазам максимум пространства. Состоятельные люди для ее решения крошат стены, превращая трехкомнатную квартиру в однокомнатную, что требует немалых денег, разрешений и тяжелой рабочей силы. Ольга недаром архитектор. Она сломала всего полстены, сохранила все комнаты, при этом добилась максимально возможного объема.

Стена, которой не повезло, отделяла большую комнату (как у нас иногда говорят – залу) от прихожей. К ней был пристроен строителями шкаф, по замыслу архитектора – для одежды. В залу вела дверь. Теперь ни шкафа, ни стены, ни двери нет, а есть прихожая, плавно переходящая в гостиную. Таким образом, окно в гостиной стало освещать и вечно темный вход в квартиру. Сидя в гостиной, сразу видишь, кто пришел в гости. Ну а тем, кто пришел, сразу видно, куда они попали. Врач «Скорой помощи», однажды приехавшая на вызов, понимающе спросила: «По журналу делали, да?»

Ольга действительно любит журналы, рассказывающие о мебели и интерьерах. В отличие от многих, испытывающих при их просмотрах завистливое «Живут же люди!», для нее они подсказка и руководство к действию. Ее мозги, мозги русской женщины, не избалованной мужчинами и жизнью, устроены таким образом, что она может самостоятельно повторить увиденное из копеечных материалов. К примеру, все арки и проемы в ее по-европейскому стильной гостиной сделаны не из дорогого гипсокартона, а демократичного **пенопласта.** Этот материал легко доставляется на своих двоих («Главное, чтобы не унесло ветром по дороге», - шутит Ольга), отлично приклеивается универсальным московским клеем «Titans» и режется обычным, хорошо нагретым ножом («Правда, рука должна быть твердой и точной и линию сначала надо нарисовать фломастером», - подсказывает Ольга). Из пенопласта в ее квартире сделаны все арки, элементы навесного потолка, декоративные полочки и проемы. Сверху все это покрывается декоративной штукатуркой и выглядит роскошно.

В пенопласт хорошо вставляются разного рода **светильники** (надо только хорошенько изолировать лампочку), и, значит, легко создать вариант мягкой подсветки. В современных интерьерах свет играет важную роль. Одной люстры, даже с пятью рожками, уже мало. Свет должен играть и создавать настроение. У Ольги светится стена над диваном, арка, разделяющая прихожую и гостиную. Точечный светильник бьет с потолка на высокую рюмку, стоящую на шкафу с посудой. Рюмка полна обычной воды, в воде лежат цветные прозрачные камешки для аквариумов. Эффект потрясающий.

Как и все в России, Ольгины идеи рождаются из недостатков жизни. Она из них проблемы не делает, а делает достоинства. К примеру, в ее кухне по одной из стен проходит **балка**. Многие, которым так же «повезло», пытаются заклеить ее обоями и сделать незаметной. Ольга, наоборот, балку максимально выделила, продолжила пенопластом же, вмонтировала точечный светильник и направила его на стол, который у этой стенки стоит. В итоге создается впечатление, что хозяйка эту балку-арку специально для камерного освещения кухни соорудила.

Такой же блестящий ход сделан ею и с **подоконниками**. Конечно, хорошо, когда они «евро», вопросов нет – бело, гладко. Но ведь евроокна у нас не случайно стали символом богатства. Если судить по ценам, делают их не из пластика, а из деревьев особо редких пород. Поставить такие окна людям с обычной зарплатой нереально. А подоконник нормальный иметь хочется. У Ольги подоконники ненормальные, нестандартные и очень красивые. Они выложены кусочками разноцветной битой керамической плитки. В кухонном варианте плитка повторяет кафель на стенах. Мало того что выглядит все это очень нарядно, стоит копейки, так ведь и легко моется, не нуждается в покраске.

На кухне стоит маленький круглый стол с дээспэшной столешницей. Ольга понимает, что столешница долго не протянет, но это ее не пугает:

- Куплю плитку, расколочу, покрою мозаикой, будет еще лучше.

Элементы **мозаики** повторены хозяйкой в оформлении **межкомнатных дверей** в виде **витражей**. Здоровенную стеклину, которая присутствует в обычных типовых дверях и достаточно травмоопасна в случае раскола, она заменила маленькими ячейками, стекла в которых можно выкрасить в разные цвета или наклеить на них кусочки разноцветного стекла (декоративной пленки). Выкрасив деревянные части двери в цвет получившегося витража, получается настоящий эксклюзив, который к тому же нелегко разбить.

Отдельная песня, вернее, краска – **цветовое решение** квартиры. Сейчас в продаже много роскошных тяжелых обоев восточного типа, с позолотой, серебряным тиснением, крупным рисунком. Многие хозяйки считают их «богатыми», «немаркими» и активно используют. До знакомства с Ольгой я и сама считала этот вариант единственно верным.

Ольгина квартира всеми окнами выходит на запад и в принципе достаточно светлая. Правда, в хрущевках такие маленькие окна, что свет лишним не будет.

В данном случае квартира решена в белых, голубых и желтых тонах. Ольга использует **дорогие обои под покраску** (кажется, это единственный дорогой стройматериал, который она использует) и считает, что на них экономить не надо:

- Я перекрашивала эти обои уже три раза. И еще десять буду. И с ними ничего не случится, это очень качественная вещь.

Тут мы подошли к самому трудному: каким образом в черно-белой газете рассказать, как интересно у нее сочетаются цвета стен. В принципе все очень просто – одна стена белая, другая голубая, косяк, оставшийся от двери в «залу» и преобразованный под колонну, ярко-синий... Понимая всю бесполезность таких рассказов, останавливаюсь. Цвет - это дар. Цветом можно и шесть метров превратить в гостиную, и шестьдесят сделать чуланом. Тут надо тупо или передирать с журналов, или звать дизайнера для консультации. Потому что объяснить, почему для того, чтобы потолок казался выше, надо тут и тут пустить контрастную вертикальную обоину, я не в силах. Все это напоминает мне удивление соседки Ольги по площадке, когда она купила к кухонному столу два одинаковых стула с разным цветом сидений. Одно было синим, другое желтым. Соседка переполошилась:

- Оля, тебя обманули!

Есть в этом доме еще одна фишка. Это **зеркала**, которых много. Они нарезаны квадратиками и приклеены тем же «Титаном» и на двери шкафа в прихожей, и на стену в гостиной, одетые в цветные широкие рамки, висят на стенах. Замороченные фуншуем и предрассудками, мы сейчас боимся зеркал. И зря. Потому что зеркало кроме чисто практического смысла раздвигает пространство, превращает помещение в дом, придает ему нарядность, привносит в будни элемент игры. Оденьте старое зеркало от бабушкиного трюмо в широкую багетную раму, повесьте его горизонтально над диваном в гостиной, и новый вид вас сильно порадует. В рекламах это называется «изменим жизнь к лучшему». Общеизвестен прием, когда на одну стену в тесной прихожей вешают большое зеркало. Прихожая мгновенно увеличивается вдвое. Тут, правда, надо потренироваться, чтобы выходить в дверь, а не в зеркало.

Как и всякая женщина, Ольга любит ходить по магазинам и покупать всякие ненужные, на скупой мужской взгляд, **вещи.** Именно эти вещи становятся основой для домашнего эксклюзива. Берешь обычную трехрожковую советскую люстру с круглыми плафонами, наклеиваешь на них любимым «Титаном» матовые разноцветные кругляшки, продаваемые в зоомагазинах под названием «Грунт для аквариумов декоративный», и получаешь нарядную люстру, которой больше ни у кого нет. В Ольгином варианте вместо «грунта» использованы стекляшки (от бутылок?), собранные ее подругой в Ницце. Подруга вышла замуж за иностранца, но советская привычка не проходить мимо красивого мусора неискоренима. С этим «мусором» у Ольги получилась забавная рама. Стекляшки перекатываются под стеклом, как в калейдоскопе. «Знатоки» понимающе цокают: «Итальянская штучка!»

Недавно Ольга забрела в хозяйственный магазин и остановилась перед керосиновой лампой в отделе «Садоводам-огородникам». Лампа была ярко - серебряная и совершенно не нужная в ее квартире, полной электричества. Ольга уже вышла и пошла домой, но потом вернулась. Дома ей понадобилось 20 минут, патрон и маленькая электролампочка, чтобы сделать из керосинки прелестную электрическую лампочку. Ручку украсила нежная бабочка - прищепка, которую однажды Ольга купила вот так же, просто так.

Я поинтересовалась, есть ли такие лампочки в магазине еще. Продавщица ответила: «Завались. Кому они нужны-то?» Она даже не подозревала, какая красота стоит у нее за спиной всего за 20 рублей.

Мораль? Она простая. Жить хорошо и красиво может каждый. Было бы желание.

**Галина АМЯГА,**
**Николай СТЕРНИН (фото).**

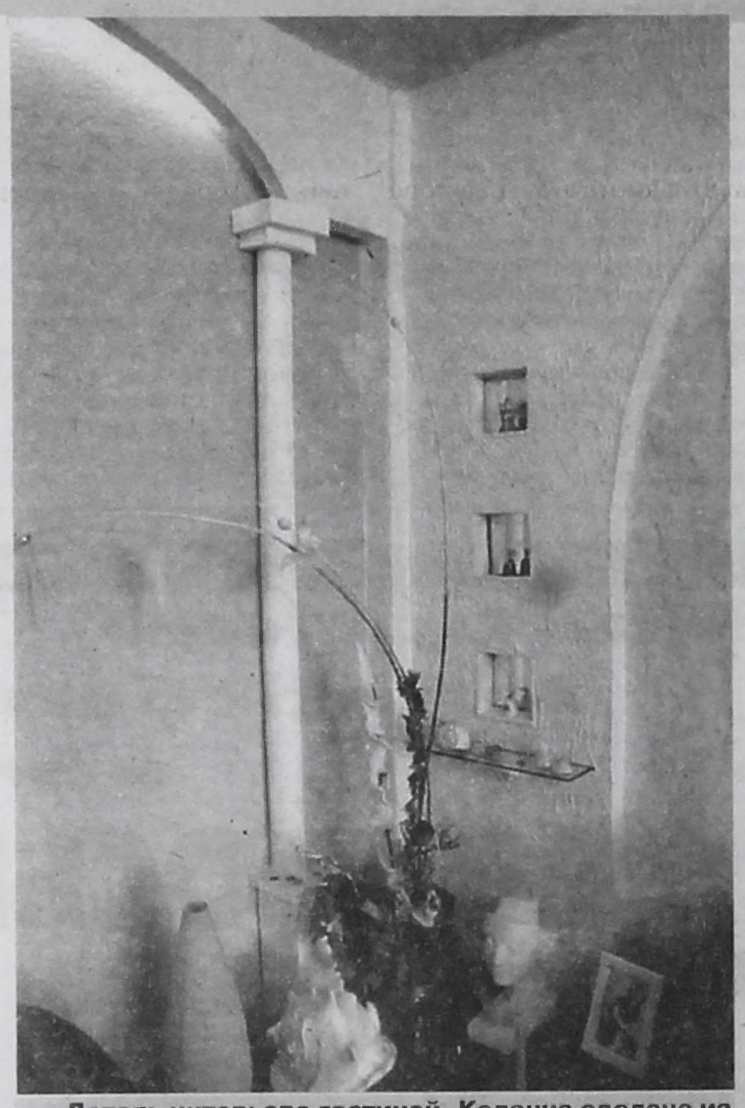

Деталь интерьера гостиной. Колонна сделана из картонной трубы, на которую на фабриках наматывают ткань. Отделы, ею торгующие, считают эти «трубы» отходами производства и выбрасывают. Квадратики в стене из пенопласта вырезаны из зеркала.



Кухня с той самой балкой. Лампа на столике. Столик пока еще без мозаики. Зато она уже есть на подоконнике, специально продленном до стены. В качестве диванчика использован столик от трюмо, на который положены подушки. На окне висит картонное солнышко на цветном шнурке.

## ОФИЦИАЛЬНО

*Субсидии*

### ЗАЩИТА ОТ БЕДНОСТИ

**Новая редакция закона Иркутской области, регулирующего предоставление субсидий на оплату жилья и коммунальных услуг, вступила в действие с 1 июня.**

Теперь право на получение субсидии будет у большего количества людей, так как изменен размер максимально допустимой доли собственных расходов на оплату жилья и коммунальных услуг в совокупном доходе семьи.

В связи с этим управление социальной защиты населения предлагает гражданам с доходами ниже прожиточного минимума, которым было отказано в предоставлении субсидий, вновь обратиться в УСЗН в приемные дни со всеми необходимыми документами и справками о доходах за март, апрель, май.

Ангарчанам, которым в настоящее время субсидии на оплату жилья и коммунальных услуг предоставлены, будет сделан перерасчет. Информация о произведенном перерасчете поступит на предприятия жилищно-коммунального хозяйства. Обращаться за перерасчетом не требуется.

*Аренда*

### ВСЕ ПОЗНАЕТСЯ В СРАВНЕНИИ

**С 1 января на территории Ангарского муниципального образования была увеличена базовая ставка арендной платы за использование объектов муниципальной собственности.** Ее уровень поднялся с 250 до 350 рублей за 1 кв.м в год. Однако нельзя сказать, что этот уровень является фактическим. Так как согласно положению об аренде, утвержденному решением Думы Ангарского муниципального образования, к базовой ставке применяются различные коэффициенты, как повышающие, так и понижающие, в зависимости от вида помещения, его территориального расположения, а также вида деятельности арендатора. Например, для торговых домов, расположенных в центре города, базовая ставка увеличивается в среднем в 4 раза, и напротив, для помещений, расположенных на окраинах или в глубине кварталов, базовая ставка снижается. Таким образом, **средний уровень ставки арендной платы сегодня в г.Ангарске составляет 420 рублей за 1 кв.м в год.**

Если сравнивать данный показатель со средним уровнем ставки арендной платы по городам Иркутской области, то Ангарск находится на третьем месте после Иркутска и Братска. В указанных городах средняя ставка арендной платы достигает 1027 и 526 рублей соответственно.

*Разрешение*

### МИТИНГ В ЗАКОНЕ

Рассмотрев обращение координационного совета Ангарского территориального объединения отраслевых профсоюзов, **администрация АМО разрешила проведение митинга на площади Ленина. Митинг пройдет 10 июня 2004 года с 17 до 18 часов.** Эта акция будет всероссийской и вызвана тем, что правительство одобрило поправки в законодательство и запланировало реформы в социальной сфере, которые коснутся прежде всего людей, получающих льготы. Профсоюзы приглашают на свою акцию всех, кто намерен отстаивать свои конституционные права и социальную защищенность. Предполагаемое количество участников 3000 человек.

**Пресс - служба администрации АМО.**

## ЦИВИЛИЗАЦИЯ

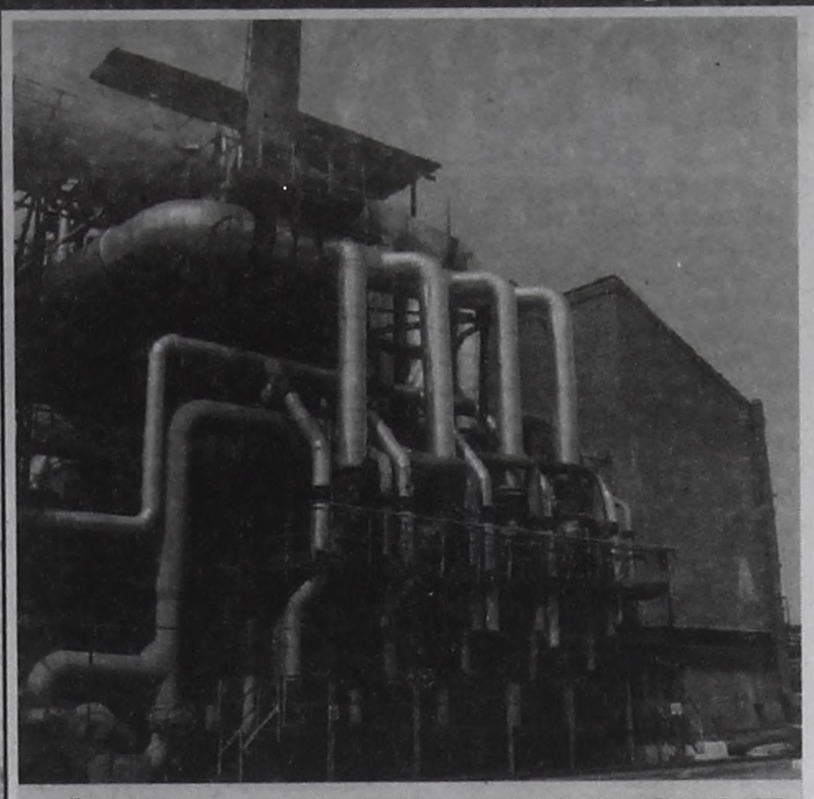

**Возрожденная установка химического завода, которая очищает бензин от вредной серы.**



**Служба контроля качества АНХК - это 13 лабораторий, в которых работает более 400 человек. Лаборатории в год проводят 1 млн. 480 тысяч анализов продукции компании.**

# КАЧЕСТВО ПРО ЗАПАС

## АНХК планирует довести свою продукцию до международных стандартов

**Одна из установок цеха 57/60 химического завода еще несколько лет назад не столько работала, сколько стояла. В прошлом году она буквально заново родилась: специалисты центра технологических исследований и контроля (ЦТИК) разработали специально для нее уникальный процесс гидроочистки бензина. На реконструкцию потратили около 4 млн.рублей. В результате бензин, который приходит сюда с НПЗ с высоким содержанием серы, после чистки уходит почти без серы (0,03%). Установка компактная, работает как новая - за час чистит до 20 кубов бензина.**

В АНХК уделяют большое внимание качеству выпускаемой продукции. Федор СЕРДЮК, и.о. генерального директора компании, отмечает, что это прежде всего возможность выпускать конкурентоспособный продукт, расширять рынки его сбыта. Поэтому в компании освоили новую технологию каткрегинга в прямоточном реакторе на установке ГК-3 нефтеперерабатывающего завода, ввели в действие высокотехнологичные установки по производству фасованных масел в канистры и в бочки, приобрели современные приборы контроля качества продукции, освоили получение экологически чистого дизельного топлива, гидроочистку масел. В АНХК выпускают модифицированные битумы, прочность которых уже доказана на дорогах компании, в городе - на улице Оречкина.

В этом году **дизельные топлива, бензины, битумы, масла по многим показателям перешагнули российские стандарты,** но полностью до европейских еще не дотянули. Учитывая, что требования стандартов из года в год будут ужесточаться, в АНХК неуклонно повышают качество своей продукции. Владимир МОИСЕЕВ, и.о. первого заместителя генерального директора АНХК:

- Предстоит серьезная работа, в частности, пуск в 2006 году установки изомеризации легких бензиновых фракций, в которую будет вложено более 30 млн.долларов. Задача компании - в 2007 году выпускать продукцию по стандартам Евро-3, Евро-4, чтобы **в первую очередь обеспечить наш регион топливом с низким содержанием серы (0,015-0,003%) - это существенный вклад в экологическую обстановку.**

Виктор ТОМИН, начальник ЦТИК (как утверждают, главный в АНХК человек по контролю за качеством), отметил, что в компании активно улучшают качество моторных топлив. Это приоритетная политика нефтехимиков - еще в 2001 году АНХК стала выпускать неэтилированный бензин.

В этом году в компании начнется реконструкция производства серной кислоты, которая будет производиться с участием датской фирмы. Это направлено на улучшение экологии в Ангарске и повышение качества серной кислоты.

Надо отметить, что **в 2003 году сумма инвестиций в АНХК составила 42 млн.долларов, большая часть этих денег ушла именно на повышение качества продукции.** В 2004 году инвестиций будет не меньше. Значит, международные стандарты качества в Ангарской нефтехимической компании - реальная задача недалекого будущего.

**Ольга КРАСНОВА.**
**Фото Олега РОМАНОВА.**


НК «ЮКОС» и Российское представительство Британского благотворительного фонда Charities Aid Foundation (CAF) приглашают принять участие в программе

создаЮ! Конкурс социальных проектов НК «Юкос»

Твоя среда обитания настройся на чистоту!

III этап конкурса социальных проектов НК «ЮКОС»
август 2004 - декабрь 2005

**Программа направлена на развитие социальной сферы городов и поселков, где ведётся производственная деятельность компании. По решению компании управление конкурсной программой осуществляет российское представительство фонда CAF. На проведение конкурса социальных проектов НК ЮКОС выделяет финансовые средства в рублях, эквивалентные 1 500 000 долларов США.**

**Срок подачи заявок** – с 1 мая до 26 июля 2004 года.

**Поддерживаемые направления деятельности:**
– направление 1 – **благоустройство** городской среды;
– направление 2 – **экология** населённого пункта.

**Основные критерии выбора проектов:**
– вовлечение широких слоев населения в реализацию проекта;
– наличие практических социально значимых результатов проекта.

**Максимальная сумма финансирования одного проекта:**
– по направлению «Благоустройство» – до 300 000 рублей;
– по направлению «Экология» – до 150 000 рублей.

Более подробно об условиях участия можно узнать в консультационно-методическом центре в вашем населённом пункте:
г.Ангарск, 17 мрн, д. 20, тел. 55-64-55,
а также на интернет-сайтах:
**www.sozdau.ru** и
**www. cafrussia.ru.**

CAF Россия

125009, Москва
ул. Тверская, 24/2, подъезд 3, этаж 5.
Телефон (095) 792-5929, факс (095) 792-5986
Электронная почта: **yukos@cafrussia.ru**
Интернет: **http://www.cafrussia.ru/ukos/news/index.php**
Директор конкурсной программы
Печников Андрей Валентинович **(apechnikov@cafrussia.ru)**

**www.sozdau.ru**
ПРЕДЛАГАЙТЕ, ДЕЙСТВУЙТЕ.
**МЫ ПОДДЕРЖИМ!**

3081

ГЕРОЙ НЕДЕЛИ

# МЕТЛА И ЧЕРЕМУХА

**...Я с детства не люблю дворников. Для меня дворник - не человек с метлой, наводящий порядок, а скорее неопознанный объект, от которого ждать милости не приходится. Этот объект может нахамить (дескать, чего тут стоите, когда я работаю), может начать в шесть утра ожесточенно долбить металлической лопаткой наледь на асфальте, прерывая самый сладкий сон, может шипеть на детей и собак, в радостном экстазе разгребающих кучи опавших листьев. Давно, в добрых книжках, я читала о существовании других дворников, но встречаться с ними мне не доводилось.**

Сног на голову (или с головы на ноги?) перевернула мое отношение к человеку с метлой случайная встреча, состоявшаяся несколько дней тому назад, ранним июньским утром. Полусонно глядя из окна маршрутки на мелькающие дома и спешащих на работу ангарчан, я вдруг заметила некое "отклонение" в пейзаже. При более пристальном рассмотрении "отклонением" оказалась фигура дворника, чью шляпу с полями украшала веточка цветущей черемухи, а метла в проворных руках выделывала настоящие танцевальные па. Дуэт метлы и человека был великолепен!

Я кубарем выкатилась из остановившейся маршрутки и понеслась к предмету своего интереса, не разбирая, где тропинка, где газон, оставляя после себя довольно обширную территорию для уборки. Резко затормозив, представилась журналистом и сказала, что очень хочу познакомиться. Скрывая улыбку в роскошной бороде, он произнес: "А может, ты агент какой-то засланный? Документик покажи!" Пришлось ответить, что документик лежит дома, но я - честная, хорошая, и мне нужно поверить. Он расхохотался, и мы познакомились.

"Моего" дворника зовут Петром КОЖОКАРУ, он молдаванин, в Ангарске живет 37 лет. Оставшись в городе после службы в армии, 31 год проработал в пожарной охране. Сейчас на пенсии, уже год убирает территорию около МСЧ-28. С будущей женой, русской, познакомился давно:

- По сегодняшний день 37 лет вместе. Пацаны уже большие. Одному 36 скоро будет, другому 35. Так что я молдаванин, жена русская, а дети получились как новые русские, но не в том смысле, в котором вы подумали, - интернационал, короче говоря.

Показывая на веточку черемухи, спрашиваю:

**- Почему вы такой нарядный? Какой-то праздник?**

- Праздник один - лето.

**- Работа дворника вам нравится?**

- Хорошая работа. Ничего такого страшного нет. Сначала неудобно было, стыдно как-то, ведь по другому профилю всю жизнь шел, а потом стал привыкать.

**- Сейчас своей профессии не стесняетесь?**

- Чего стесняться? Я же ведь не ворую, я работаю, деньги за это получаю. Люди здесь все знакомые, друг друга знают, как в деревне. Просто дома делать было нечего, вот и пошел сюда. Хоть здесь с людьми увидишься, а дома на балконе будешь сидеть, так жизнь мимо и пройдет. Работа, конечно, главное, но и общаться нужно, словом перекинуться, помочь кому-то, кого-то поддержать.

**- Если вы увидите расстроенного чем-то незнакомого человека, подойдете к нему, успокоите?**

- Обязательно.

**- А что скажете?**

Выход из любого трудного положения всегда можно найти, если не падать духом. Сейчас хищников много появилось, но хороших людей больше. Они есть, они помогут. Нужно всегда надеяться на лучшее.

О популярности Петра Кожокару может сказать тот факт, что во время нашей короткой беседы с ним поздоровались человек пять прохожих, а водители трех машин, просигналив, остановились поинтересоваться, чем таким дворник занимается. Для каждого Петр находил доброе слово, желал хорошего дня и дарил потрясающую будулаевскую улыбку.

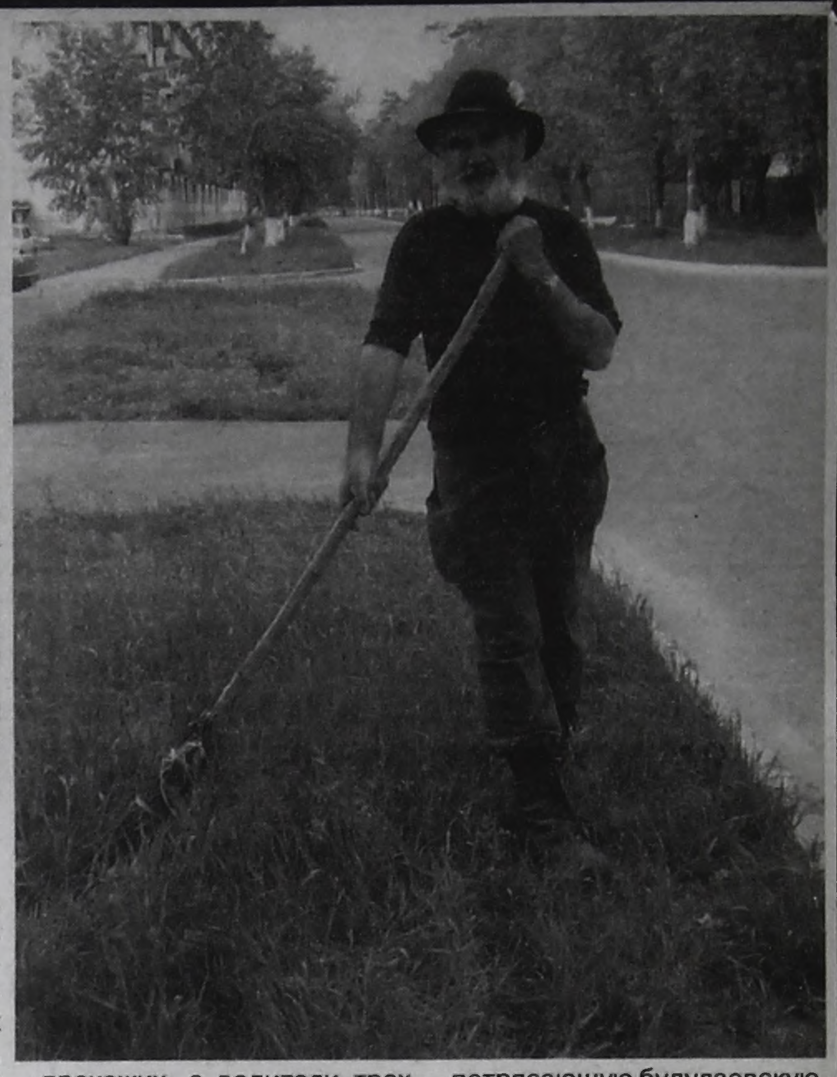

Должно быть, поэтому в тот день мне постоянно хотелось улыбаться...

**Ирина СЕРГЕЕВА.**
**Фото автора.**

ЗИГЗАГ НЕДЕЛИ

# ЕСЛИ БЫТ ЗАЕЛ...

**Бывают в жизни минуты, когда семейный быт заедает. Тогда, как советуют психологи, нужен «зигзаг». Это может быть перестановка мебели в доме или покупка жене кухонного комбайна. Оригинальный «зигзаг» придумали руководители клуба «Поиск» Александр и Жанетта ФЕДОРОВЫ. Недавно в выходные дни они пригласили знакомые семьи на своеобразный турслет, на китойский остров напротив Старицы. Семей таких откликнулось семь, одна даже из Иркутска.**



Преодоление водных преград - одна из форм семейного туризма (сидят в байдарке Дима ФЕДОРОВ, Лера БЛИНОВА и Ксюша ФЕДОРОВА).

Приключения начались уже на берегу Китоя. Как форсировать полноводную реку? Выручили туристы клуба «Ритм», переправив семьи на байдарках. Затем люди, связанные родственными узами, углубились в лес, где были подвергнуты испытаниям, еще более укрепившим эти узы. Папа-мама-я, пройдя с закрытыми глазами «минное поле» (развешанные на деревьях бутылки), не запутавшись в «паутине» (веревочный лабиринт в лесу) и завязав семейный узел, ответили на вопросы по краеведению. Чтобы быть готовым в тайге ко всему, необходимо еще и умение оказать первую доврачебную помощь, и это стало еще одним ответственным экзаменом. По результатам испытаний состоялся подсчет очков, и названы самые крепкие, как морские узлы, семьи. Первое место разделили Федоровы в составе: отец Александр, мать Жанетта и трехлетний сын Дима и БЛИНОВЫ: Александр и Ирина, педагоги центра «Перспектива», с одиннадцатилетней дочерью Лерой. На втором иркутяне ДОЕНИНЫ: глава семьи Михаил с детьми Ксюшей и Василием. И третьи - ангарчане МОРГУНОВЫ: отец Олег, работник ангарской ГО МЧС, вместе с сыновьями Мишей и Сашей.

Когда жаркий соревновательный день угас, на смену ему пришла уютная ночь с теплым огоньком костра, с поисками счастливой звезды на небе и с перебором струн на гитаре настоящего барда Юрия ШЕРА. Песни Юрия переполнили и без того насыщенную жизнь семей романтическим смыслом бытия. Семьи дружно договорились, что отныне в 106 квартале, в доме №10, в бывшем кафе «Погребок», каждую среду для семей, ищущих единения с природой в туристических походах, с 18.00 будут открыты двери.

**Николай СЕРГЕЕВ.**
**Фото Александра ФЕДОРОВА.**

МУЛЬТИК НЕДЕЛИ

# ЧЕБИ В ТУМАНЕ

## 68 лет назад организована киностудия «Союзмультфильм»

**Словно в преддверии знаменательной даты промелькнул на телеэкране знаменитый мультик Юрия НОРШТЕЙНА «Ёжик в тумане». Милый, по-философски неторопливый фильм, очень понятный нам, поколению, выросшему на подобных вещах.**

Но подумалось: каким детям ты сейчас нужен, бедный ежик! В твоем испуганно-интеллигентном «Лошадка-а-а!» совсем нет «экшен» (от англ. action - действие). Ты, ежик, не поешь в жанре мюзикла, не вырубаешь лису приемами каратэ, не тарахтишь как ди-джей, скучный ты! То ли дело покемоны, вот это «экшен»! Результат сексуальных извращений ежика, лошадки и лисы «мочит коры» против такого же генетического урода удавомартышкослона. И полторы тысячи серий «классного мочилова» разлетаются по миру с мультяшной быстротой.

Кстати сказать, сами японцы, создатели покемонов, еще на заре перестройки положили глаз на нашего отечественного покемончика Чебурашку и заключили с киностудией «Союзмультфильм» договор о сотрудничестве в лице фирмы «SP International». Чеби, как сокращенно называют его японцы, имел в стране восходящего солнца грандиозный успех, его раскручивали всерьез - публикации в печати, сайт на японском языке, майки, футболки, кепочки.

Подсуетились и американцы: в 1992 году «Союзмультфильм» передал права на прокат своих мультиков американской компании «Films by Jove inc».

Но где успех, там большие деньги и большие скандалы. «Союзмультфильм» американцы просто «кинули» и не желают от сборов с проката перечислять ни копейки. Этот факт, а также убогое финансирование подрубили под корень отечественную индустрию производства мультфильмов. Сейчас редко на российских экранах можно увидеть творения «Союзмультфильма», это касается и классики, и новинок. Заморская мультикомпьютерная волна накрыла наших детей с головой. Вот результаты опроса, сделанного в ангарских детских садах.

Дети из старших групп называют любимыми мультиками черепашек-ниндзя, корпорацию монстров, Бетмэна, Тимона и Пумбу, Шрека. И практически не встречаются в ответах наши Леопольды и Матроскины или крокодилы Гены. В начальных классах средних школ популярны сейчас «Губка Боб - квадратные штаны», «Крутые бобры», «Эй, Арнольд», «Ледниковый период», все тот же «Шрек». И везде «экшен», без включения мозгов.

Шрек, конечно, молодежно выражаясь, угарный тип, но запомнился он лишь своим пуканием в болоте. Ленивец из ледникового периода тоже прикольный чувачок, но тупой, как валенок сибирский. А вот наши-то какие умницы - дядя Федор, кот Матроскин, мартышка с попугаем, Айболит! Немного отсталые, но далеко не отстойные. Жалко их, соотечественников, ведь воспитывали они нас нешумно, неторопливо, прививали простые и оттого вечные понятия добра и зла.




Да, «ушли в туман» ежики, Чебурашки, Леопольды и Гены. Остались лишь золотые фразочки из тех умных мультяшек: «Мы строили, строили и наконец...», «Ребята, давайте жить...»

**Валентин САВЕЛЬЕВ.**

РИСУНОК НЕДЕЛИ

# СТИПЕНДИЯ С 13 ЛЕТ

**В будущем учебном году 12 учащихся ангарских школ искусств станут получать городскую стипендию отдела по культуре и молодежной политике. Светлана МОРГАЧЕВА из ДХШ-1, Людмила КОРПУСОВА из ДХШ-2, Дарья МАЛКИНА из ДШИ-4 - за свои рисунки, Катя ЗНАМЕНСКАЯ и Полина ДОЛГАНОВА из центральной школы искусств, Яна АНЧИКОВА из ДШИ-3 - за игру на фортепьяно, Настя АНДРОСЕНКО, Катя ПРОНЮК из ДШИ-2, Наташа МАКУШЕВА, Юля БОРИСОВА из ДШИ-4 - за игру на скрипке, Никита РЕПИН из ДШИ-4 - за игру на баяне и Настя КУЗЬМИНА из ДШИ-4 - за игру на кларнете. Стипендии - 300 рублей ежемесячно - хватит, чтобы покрыть хотя бы часть расходов на обучение (сегодня занятия искусством стоят от 200 до 400 рублей в месяц, и от уплаты этих денег городских стипендиатов никто не освобождает).**

...Люду КОРПУСОВУ в художественную школу №2 привела ее подруга. Было это три года назад. Тогда еще Люда не знала, кем она будет и чем займется в своей взрослой жизни. Да и время ли было думать об этом десятилетнему ребенку? Просто пришла посмотреть, чем подружка занимается, понравилось, осталась. И вскоре поняла, что ее затянуло. Сейчас Люде 13 лет, и она уже четко знает, куда пойдет после того, как закончит 11 классов в центре образования №8, в омский университет учиться на дизайнера.

Сначала хотела в текстильный пойти - рисунки на ткани придумывать. Но тут тетя ремонт в квартире затеяла. Люда мысленно подвигала стены, потом нарисовала эскизы, как ей обновленная квартира видится, предложила тете. Так и сделали, по предложению Люды объединили две комнаты и полностью переделали комнату двоюродного брата.

- Это было просто, - скромничает Люда. - Главное, подобрать цвета, чтобы они не раздражали, сочетались между собой и с деталями интерьера. Убрать всю лишнюю мебель и повесить побольше зеркал - они расширяют пространство.

Расширять пространство небольших городских квартир и делать их уютными Люде понравилось. Так и выбрала она себе будущую профессию.

И стипендию ей назначили скорее всего из-за того, как серьезно она относится к занятиям. Например, ее работа "Натюрморт с раковинами", которую она готовила к просмотру, по мнению преподавателя Люды Беллы БЕЛЯКОВОЙ, тянет на диплом (а до него девочке еще год учиться). Оценили это и педагоги других школ, и наш отдел культуры, и преподаватели из Иркутска.

В сентябре у Люды уже была персональная выставка, которая пока проходила в стенах родной школы. А сейчас здесь же, в школе, можно посмотреть ее работы, приготовленные для годового отчета. И тогда сразу станет ясно, как в 13 лет можно заработать свой первый гонорар.

**Зоя СВЕТЛОВА.**
**Фото Любови ЗУБКОВОЙ.**



ПАЛАТА НЕДЕЛИ

# МИЛОСЕРДИЕ НА ЗАРАБОТКАХ

**В терапевтическом отделении городской больницы №1 открылась палата, в которой рядом с пациентом всегда находится сиделка, или, как принято правильно называть, сестра милосердия. Она и поговорит, и покормит, и укол, если надо, поставит, и на прогулку по возможности выведет. Естественно, сразу вопрос встает: сколько стоит такая забота?**



Татьяна Яковлевна СЛЮСАРЕВА после перелома ноги без своей сиделки Ларисы ПОЛОЖКОВОЙ никак бы не обошлась.

Вообще-то эта палата открыта ангарским отделением областного Красного Креста, чтобы осуществлять профессиональный уход за тяжелобольными и пожилыми людьми, которых нельзя оставлять без присмотра. На базе горбольницы-1, где работает врачом председатель отделения Елена ЗАХАРОВА, недавно прошли обучение и специальную подготовку 6 сестер милосердия. Все они кроме работы в Красном Кресте имеют и основную работу: медики, продавцы, сторожа... Отработали на своем месте и идут дежурить в палату.

**- И люди делают это все абсолютно бесплатно?**

- Конечно, нет. Они пришли к нам в надежде подзаработать через кадровое агентство (областной Красный Крест дает туда информацию о вакансиях). Мы их обязываем постоянно иметь на патронаже как минимум одного бесплатного пациента (это правило Красного Креста). И если бы у нас были какие-то фонды платить им зарплату, мы бы всех бесплатно обслуживали. А так услуги сиделки стоят 20 рублей в час, каждый четвертый час - бесплатно.

**- Но Красный Крест - такая мощная всемирная организация, неужели у нее нет средств на то, чтобы организовывать вот такие палаты абсолютно бесплатно?**

- Наш президент отказался от гуманитарной помощи извне, мол, мы и сами со своими проблемами справимся. Теперь из-за границы по линии Красного Креста нам помощь не поступает. Областной Красный Крест тоже средств не выделяет, советуют зарабатывать. Один из способов заработать, чтобы не брать денег с населения, а пустить их на благотворительность, - гранты. Сейчас в основном Красный Крест в России только за счет них и живет. Мы тоже пробуем. Но первая попытка у нас была неудачной - мы ведь лишь отделение областного Красного Креста, поэтому свой счет открыть не можем, все наши деньги проходят через область. По этой причине нынче не выиграли в конкурсе городских грантов. Но сейчас подготовили документы в Москву с просьбой зарегистрировать нас не как отделение областной организации, а как городской Красный Крест. Тогда у нас будет свой счет, и жить нам станет проще, и помощи мы будем оказывать больше.

**- И все-таки кто может рассчитывать на бесплатный уход?**

- Сейчас пока только инвалиды войны. Их мы набираем по спискам соцзащиты. Но мы подготовили документы на грант, чтобы обслуживать всех ветеранов и участников ВОВ бесплатно. Нас в этом вопросе хорошо поддерживает управление здравоохранения города. Если все получится так, как планируем, то откроем еще несколько палат. Уже бесплатных.

**Светлана ЗЛОБИНА.**
**Фото Николая СТЕРНИНА.**

ОБЕЩАНИЕ НЕДЕЛИ

# ЦИРКОВЫЕ РОБОТЫ

**Вечером 7 июня во Дворце культуры нефтехимиков шло шоу роботов-гигантов из Красноярска. Зрительский контингент состоял в основном из мамаш с детьми в возрасте от 3 до 10 лет (тот самый возраст, когда роботы в цене).**



Но шоу началось, а роботы не появлялись. Вместо них были люди из обычного цирка, трюки которых больше по вкусу взрослым людям, а не малышам. Для маленьких детишек нет ничего невозможного, поэтому все эквилибры циркачей прошли мимо их внимания, как пресный суп, который надо съесть, чтобы получить мороженое.

Хотя "суп" был в принципе неплох. Гимнастка-танцовщица с отточенной фигурой немыслимыми узлами завязывала свое тело. Девушка с крутыми бедрами умудрялась не только ездить на велосипеде, но и жонглировать обручами. Впрочем, там жонглировали почти все артисты цирка. И эквилибрист, который ездил на велосипеде по тоненькому канату, лазил по лестнице, поставленной на этот же канат. И собственно жонглер.

В шоу роботов-гигантов была даже йогиня, которая бегала по горящей дорожке и укладывала себе на живот доску с острыми гвоздями, на которую становился цирковой служащий. Вот эту женщину можно было с известной натяжкой назвать роботом, но детям ее трюк так и остался непонятным.

В общем, почти все шоу, длящееся 1 час 20 минут, было цирковым. Мой сын при очередном выходе клоунов, разбавляющих номера цирковых артистов, сказал:

- Опять эти клоуны.

Под конец дети с родителями со скуки вереницей бегали пописать и подышать. Некоторые уже в зал не возвращались. Мой сын тоже собирался позорно бежать с поля ожидания роботов, но я его убедила дождаться-таки гигантов, которые "обещали быть".

Только оставшиеся 15 минут наконец-то посвятили основной цели, заявленной в рекламных плакатах. На сцену вышли люди, наряженные в доспехи киборгов, и начали разыгрывать некое подобие "Приключений Электроника" с примесью подробностей жизни человека-паука и прочих детских кумиров.

Умученные цирком дети оживились и стали смотреть обещанное шоу. Надувные трехметровые куклы побродили по сцене минут десять, попинали друг друга ногами, слабо шевеля верхними конечностями (до рук, видимо, спрятанные внутри артисты дотягивались с трудом), и застыли. А когда шоу закончилось, народ жидко похлопал и пошел домой.

С ощущением, что нашего зрителя кормят зрелищами по принципу "провинциал все съест".

**Наталья ОЖОГИНА.**
**Фото Любови ЗУБКОВОЙ.**

# Письма без цензуры



Ведущая Галина АМЯГА.
Тел. 52-23-17.

665830, г.Ангарск, ул.Ленина, 43, редакция газеты "ВРЕМЯ"

## ОБРАТНАЯ СВЯЗЬ: "В" №56 ОТ 27 МАЯ

### БЕСПЛАТНО




**Уважаемые жители города!**

**МУП АМО "Ангарский Водоканал" сообщает, что справки об отсутствии задолженности для любых сделок с недвижимостью оформляются БЕСПЛАТНО.**

**Г.РУДНИКОВА,**
**директор МУП АМО "Ангарский Водоканал".**

## ВЕЧНЫЕ ИСТИНЫ

# УРОКИ МАСТЕРА

**"Как получать удовольствие от трудной работы? Прежде всего, не прекращать работы"**, - записал я когда-то в семинарской тетради реплику профессора, ведущего занятия. Слова сами по себе мало что значат, но перед нами, семинаристами-режиссерами, съехавшимися на Неву со всех концов страны, был живой пример подвижника-трудоголика, воистину фанатически одержимого своим делом - Театром. Для него Театр всегда был явлением с большой буквы, и Служение ему было смыслом жизни. Это расхожие слова, но совершеннейшей явью было то обстоятельство, что этот человек живет в обнимку со сценой 24 часа в сутки. Даже ночами он бесконечно что-то выдумывал, сочинял, вклинивался в книги - работал как безостановочный завод - и наутро всех поражал обилием внедряемых в работу живых новинок. Иногда он даже любил похвастаться своим умением за два-три ночных часа брать максимум информации.

На днях радио России донесло весть из Санкт-Петербурга: скончался профессор Зиновий Яковлевич Корогодский. Вспомнили его заслуги на театральной ниве. Много лет руководил Ленинградским ТЮЗом, отличавшимся при нем лица необщим выраженьем, обретшим необычайную популярность. Осуществил в театральном институте 15 выпусков актеров и режиссеров (один из любимых его учеников Георгий Тараторкин называет Корогодского гением педагогики). Последние 10 лет отдал своему новому детищу - эстетическому центру "Семья" и действующему в нем театру поколений.

А мы, режиссеры любительских театров едва не всей России, помним еще, что он весьма продолжительное время вел для нас постоянно действующий семинар, который всколыхнул наше движение, влил в него свежую кровь и зримо повлиял на все, что делается в нашей вотчине. Я добрый десяток лет ездил на Неву, к Корогодскому, и считаю его одним из самых главных своих театральных учителей. Таких, как я, много.

Семинар, само собой, приоткрывал нам театральные тайны, вооружал сценическими хитростями и премудростями. Но было, чудится, в наставлениях мастера нечто выходящее за пределы собственно театра - уроки, можно сказать, всечеловеческие.

Я и до сих пор то и дело ныряю за вдохновением в семинарские тетради (их набрался целый портфель). Но можно нырнуть и в глубину души: многое осело там.

Вот лишь несколько заветов мастера.

З.Я. (так его за глаза звали все ученики) был категорически против шуток в адрес творческой учебы студентов. "Это святое и не подлежит обшучиванию. Иначе вы будете оплевывать то, что составляет суть нашей профессии".

**"Не торопитесь уйти из детства. Чем старше вы, тем сильнее держитесь за детство. Продолжайте быть любопытными. Сохраните неиспорченность, неприспособленность к глупостям и к предрассудкам.** Художник, как ребенок, должен быть свободен от того, что накапливает практический житейский ум. Детство в вас и есть художественное начало".

З.Я. уверял, что в театре должна быть ДЕМОКРАТУРА. Атмосфера демократии, вера в это - тогда открывается душа артиста. Но режиссер должен волево осуществлять замысел, иначе... В общественном устройстве демократура - уродливая форма, жестокое порождение нового времени. А в режиссуре это закон: ласково, бережно, демократично осуществлять волю. "Работайте демократуря, но не ссылайтесь на меня", - шутил З.Я. "Театр - это максимализм. Как только начинаете уступать - всё пропадает".

Искусство, уверял З.Я., - это заблуждение. Тот, кто хочет ясности, в искусство не придет.

"Весь педагогический процесс - это процесс учета исключений".

"Рецептов нет... Решить проблемы навсегда - значит убить творческий процесс".

"Талант - это больная совесть. Без больной совести нет таланта".

"ИЗМЕНЯТЬСЯ, НО НЕ ИЗМЕНЯТЬ".

У театра, веровал З.Я., есть необъяснимая сила ВЫПРЯМИТЬ человека.

И снова: "Профессия требует всего человека. "Одной лишь думы власть, одна, но пламенная страсть". Это - о нем. И это, должно быть, главный его урок.

**Л.БЕСПРОЗВАННЫЙ,**
**режиссер театра "Чудак".**

## НАСТРОЕНИЕ

# СУМКА, ПОЛНАЯ СПАСИБО

*Почтальоном газеты "Время" я работаю всего полгода. Но с каждым днем моя новая профессия мне нравится все больше (первая - инженер-химик).*

*Замечательно шествовать ранним утром в любое время года и при любой погоде, наблюдая, как просыпается город. А он красив всегда: в морозном кружеве деревьев, белой кипени черемухи, в желтых стайках цыплят-одуванчиков. Мимоходом разнимешь дерущихся воробьишек, утрешь нос плачущему мальчонке, прикрикнешь на расшалившуюся собачонку, порадуешься ярко разукрашенному веселому трамваю. Хорошо! Даже петь захочется! Иногда и пою во все горло. А что? Но больше всего мне нравится общаться с подписчиками. На мой звонок и возглас: "Почтальон газеты "Время"!" - распахиваются двери и в ответ на мою улыбку - улыбки, "Здравствуйте", "Спасибо". Людям приятно не только получить газету, но и улыбнуться почтальону. Сколько таких спасибо собираю я в опустевшую сумку!*

*И мне радостно от того, что моя работа радует людей. И я улыбаюсь и отвечаю: "На здоровье!"*

*Улыбайтесь друг другу, люди! И читайте мою газету "Время"!*

**Н.СЫЧЕВА,**
**почтальон 91, 99, 100, 102, А кварталов.**



Единственная в городе затененная шатром аллея (ул. Коминтерна, 13 мрн). Фото Любови ЗУБКОВОЙ.

## ОБРАТНАЯ СВЯЗЬ: "В" №50 ОТ 13 МАЯ

# СВЕТОФОРЫ ВСЕМ НУЖНЫ

Открытое письмо Анатолия КОРНИЕНКО, начальника автоматической системы управления дорогами, к мэру города наделало много шуму, однако **ответа на него от мэра до сих пор нет**. А ведь окончательно потерять столь нужные городским улицам светофоры невозможно. Свое мнение о происходящем решили высказать газете как сторонние специалисты, так и сами работники АСУД СМЭУ ГИБДД.

**Лариса ШИПИЦЫНА, главный ревизор движения МУП «Ангарский трамвай»:**

- Так сложилось, что на магистралях нашего города приоритетным является движение автомобилей. Трамваи оказываются в проигрыше. Поэтому нам, трамвайщикам, очень важно, чтобы светофоры на перекрестках исправно работали. Из-за периодически нефункционирующих светофоров наши трамваи вынуждены подолгу стоять на перекрестках улиц Московской и Горького, Горького и Карла Маркса, Карла Маркса и Кирова, Кирова и Московского тракта, Социалистической и Ленинградского проспекта. Как результат возрастает аварийность, страдает регулярность движения, пассажиры опаздывают, водители трамваев нервничают, а кроме того, теряют в зарплате.

**Людмила ТИХОНОВА, инженер-программист АСУД СМЭУ ГИБДД:**

- На нашем предприятии сложилась крайне неопределенная ситуация. На сегодняшний день мы даже не знаем, на каком предприятии работаем, в чьем подчинении находимся, какой источник финансирования. Одно ясно – наша работа необходима городу. Поэтому нам хотелось бы работать, и работать спокойно, а также получать достойную зарплату.

**О.В.КОНСТИНЧЕНКО, мастер СМЭУ ГИБДД:**

- Ситуация и в самом деле непонятная. В штате подразделения много лишних людей, и сокращение необходимо. Но это нужно делать обоснованно, а не сокращать инакомыслящих!

**Александр КАРПЕКИН, инженер АСУД СМЭУ ГИБДД:**

- Сложилась крайне тяжелая ситуация. Сегодня средств на приобретение комплектующих для поддержания работоспособного состояния светофоров практически не выделяется. В связи с неопределенностью будущего предприятия моральное состояние в коллективе очень низкое.

**В.Л.КАЗАНОВ, директор ООО «Диалог-Ангарск»:**

- Мне, как автолюбителю и гражданину Ангарска, небезразлично состояние светофорного регулирования в городе. Знаю, что больше половины светофорных объектов нуждается в замене аппаратуры управления. Это серьезная проблема, и к ее решению нужно подойти со всей серьезностью.




Как видно, хорошо работающие светофоры нужны всем: и горожанам, и самим работникам предприятия. Слово за городской администрацией.

**Подготовил Иван МОЛЕВ.**

## ДИАГНОЗ

# ЖИВЕМ В БОРДЕЛЕ

Уважаемые работники редакции! Я живу в 89 квартале, и меня просто шокирует изобилие рекламы "ночных бабочек". Рядом школа № 24, улица Ярополова ведет от школы № 24 до школы №10, и вся территория 89, 106 и 107 кварталов залеплена этими рекламами! **Не знаем, как с этим бороться.** Конечно, эти объявления мы срываем, но они за ночь появляются снова. Такое впечатление, что весь город только тем и занимается, что ищет отдыха на стороне. Все водосточные трубы залеплены!

Не знаю, зачем пишу, письмо не напечатаете, рекламы не исчезнут, но обидно за город - живем в борделе!..

**ГОРДЕЕВА, 89 кв-л.**

ПОДСКАЗКА

# ДЕЙСТВУЙТЕ, А НЕ ПЕРЕЖИВАЙТЕ!

Рождение ребенка с отклонениями в развитии воспринимается родителями как величайшая трагедия. Факт появления на свет ребенка не такого, как у всех, становится причиной сильного стресса, который они испытывают. Такому малышу, каким бы он ни был, нужна помощь, и эта помощь должна прийти именно от родителей. Не отчаяние и неверие в свои возможности, а любовь к ребенку и терпеливая постоянная работа с ним позволят родителям добиться наибольших успехов. Здесь нужна определенность. Поэтому постарайтесь **оценить сложившуюся ситуацию трезво.** Любая проблема может быть разрешена только в том случае, если ее четко себе представляешь. Сейчас вам мешают и страшат неизвестность и неопределенность. Чтобы разрешить ситуацию, надо действовать, а не предаваться переживаниям. Но действовать обдуманно. Предлагаю следующий план.

В связи с тем, что у вашего ребенка имеются недостатки в здоровье, ему, а также, возможно, и вам требуются различные виды помощи: медицинская, педагогическая, психологическая. Определите, **какая необходима вашему ребенку и вашей семье в первую очередь.**

## Медицинская помощь

Обязательно **проконсультируйте ребенка у невропатолога, детского психоневролога или детского психиатра,** независимо от того, дал ли такую рекомендацию педиатр. Это можно сделать в детской поликлинике по месту жительства или любом детском медицинском учреждении, в котором есть такие специалисты. Каким бы ни был поставленный диагноз, постарайтесь не терять присутствия духа. Диагноз может еще уточняться, меняться, врачи ошибаться, новые эффективные лекарства появляться – пока вы живы, нет ничего невозможного.

**Не теряйте времени.** Существуют заболевания, которые в случае их ранней диагностики оказываются практически излечимыми.

Одновременно ваш ребенок может иметь и другие проблемы (нарушения слуха, зрения, двигательные нарушения), которые могут быть диагностированы только специалистами (отоларингологом, окулистом). Не забудьте побывать и у них.

**Отнеситесь внимательно ко всем рекомендациям врачей и старайтесь точно их выполнять.** Врачи назначат медикаментозную терапию и подскажут план дальнейшей медицинской реабилитации ребенка.

**Если встанет вопрос о рождении других детей в семье, обратитесь в генетическую консультацию.** Уровень развития современной науки позволяет достаточно точно определить риск повторного рождения ребенка с ослабленным здоровьем.

## Диагностика и психолого-педагогическая помощь

В нашем городе существует широкая сеть специальных дошкольных и школьных учреждений, в которых обучаются дети с различными отклонениями в развитии:

в МОДУ №9 дети с 1 года до 8 лет с заболеваниями центральной нервной системы;

в МОДУ №81 дети с интеллектуальными нарушениями;

в МОДУ №105 - с нарушениями зрения.

В этих учреждениях используются специальные методы обучения, развития и адаптации к социальной среде.

Если ваш ребенок дошкольного возраста имеет такие отклонения, вы можете обратиться:

*к участковому педиатру;

*в городскую психолого-медико-педагогическую комиссию (ПМПК начинает свою работу в октябре и январе);

*в реабилитационный центр для детей и подростков с ограниченными возможностями «Берегиня» (каждый понедельник в 15 часов здесь работает приемная комиссия).

Опытные специалисты (врачи, психологи, педагоги) окажут вам квалифицированную помощь, уточнят диагноз и определят профиль учреждения, в котором ваш ребенок сможет получить доступное ему образование.

## Вашему ребенку нужна педагогическая помощь

Чем раньше вы начнете специальную коррекционную работу с ребенком, тем большего успеха достигните. Специальная и коррекционная работа предполагает помощь специалистов, владеющих методами коррекции дефектов, имеющихся у вашего ребенка.

В связи с этим вам следует обязательно пойти на прием к логопеду, который объяснит вам, как и чему нужно учить ребенка. Если ребенок нуждается в занятиях с дефектологом, а в поликлинике таких специалистов нет, найдите его в любом детском консультативном учреждении. Вы можете обратиться в психолого-медико-педагогическую комиссию, где также окажут подобную помощь.

**Анна ШАДРИНА, психолог реабилитационного центра для детей и подростков с ограниченными возможностями «Берегиня».**

НАСТРОЕНИЕ




Автобусная остановка напротив магазина "Центральный". Фото Любови ЗУБКОВОЙ.

# КТО ДОЛЖЕН?

***Уважаемая редакция!***

***Совсем недавно мэр разрезал ленту при завершении строительства дома № 3 в квартале 271. Дом хороший, квартира отличная. Мы порадовались за коллегу, который приобрёл здесь квартиру. Огорчает одно: путь от дома до трамвая. Начиная от онкологического центра до квартала 271 лежат мусорные свалки: строителей, садоводов, хозяев частных домов, гаражей и т.д. Проходят мимо дети. В школе им говорят о любви к природе, к родному краю. А на практике они видят, как водитель на пути вывалил цемент. Всюду стекло, битый кирпич.***

***Я задаю вопрос: "Кто должен убрать дорогу до нового квартала?"***

***Мусорные свалки - рассадник заразы. Это должно беспокоить и коммунальщиков, и экологов, и СЭС.***

**Е.КОРОБЕЙНИКОВА.**

ДИАГНОЗ

# ВЕСЕЛАЯ ЖИЗНЬ

«Жить стало лучше, жить стало веселее» - когда-то, в давние теперь уж времена, эти слова были в широком употреблении. Кажется, запустил их в ход сам Сталин. Те, кто наверху, всегда любят говорить, что жить стало лучше. Так и сегодня: на словах мы идем от победы к победе, одолеваем вершину за вершиной. И статистика тут в подмогу: и ВВП вырос, и инфляция снизилась, и средняя зарплата возросла, и пенсии увеличились... Только - разве это секрет? - простому человеку жить становится все тяжелее. А этих, простых-то, очень-очень много.

Вот лишь один момент из вороха наших зол и бед. Диабет, всем известно, - тяжкое заболевание. И число подверженных этому недугу резко возрастает - об этом даже официальные цифры непредвзято свидетельствуют. Помощь государства страдающим диабетом всегда имела место. В пору тотального дефицита диабетикам даже гречку и мясо выдавали по специальным талонам. Еще не столь давно им выписывали все лекарства бесплатно (от любых заболеваний). На обложке медицинской карточки пациента стоял этот знак, и правило это соблюдалось неукоснительно.

Но жизнь становилась все л у ч ш е, и бесплатные рецепты стали выдавать только на диабетические препараты.

**Поскольку жизнь движется вперед и становится все краше, сегодня покончено и с этим.** Теперь такие таблетки, как манинил, сиофор и т.п., диабетики вынуждены покупать (а цена их немалая; и это не те лекарства, которые можно принимать или не принимать, от их ежедневного употребления зависит жизнеобеспечение нездорового организма). Бесплатным остался лишь инсулин. Но и его то и дело в соответствующих аптеках нет в наличии.

Объяснение всему этому простое: в городском бюджете нет денег на вспомоществование диабетикам. Считать бюджетные средства, разумеется, необходимо. Но неужели несчастные больные - тот резерв, на котором стоит экономить? И зачем же тогда бесконечно талдычить о наших успехах? Кто поверит?

Так и живем: все лучше, все веселее.

**В.РАСТОПЧИН.**

ОЧЕВИДЕЦ

# БОКС ЗА КОЛЮЧКОЙ

Волна подростковой преступности давно захлестнула город. Много на эту тему уже говорилось и неоднократно писалось. Так как же оградить наших пацанов от тюрьмы? Да очень просто - надо им туда попасть.

Начальник ИК-15 полковник внутренней службы Архипов В.Б., выслушав мое предложение провести на территории зоны показательные бои своих спортсменов, дал согласие. И вот настал этот день. Загрузив в машину перчатки, шлемы, накладки на голень - все, что требуется для тайского бокса, мы двинулись. Встретили нас высокие заборы и люди в погонах. После оформления всех необходимых документов, минуя многочисленные двери и решетки, мы оказались в зоне. Рассматривая все вокруг, мы продвигались к клубу, где планировалось проводить бои. **Здесь, за забором, начинаешь понимать и ценить свободу. Ощущаешь на собственной шкуре, как давит на тебя вся эта неволя.** Все эти взгляды зеков, пронизанные нескрываемой завистью к тому, чего у них нет, а есть у тебя. То, о чем мы иногда забываем и не способны ценить. Свобода - вот что нас отличает.

Бои проводились на деревянной сцене, собрался полный зал одинаково одетых болельщиков, которым явно нравилось то, что происходило. Не ошибусь, если скажу, что многие из присутствующих не видели ничего подобного. А посмотреть было на что: тайский бокс тем и знаменит, что является одним из зрелищных видов ударных единоборств.

Зеки приготовили всей нашей команде подарки. Нагруженные деревянными изделиями местных мастеров, мы, уставшие и полные впечатлений, отправились туда, где по-настоящему светит солнце.

Надеюсь, эта поездка дала ребятам возможность в полной мере ощутить то, чем они по-настоящему богаты. Надеюсь, они задумались над этим сладким словом "свобода". Задумайтесь и вы.

**Александр БАЛЯКОВ, тренер с/к "Пересвет".**

ГИД ДЛЯ ПОКУПАТЕЛЕЙ

# СТИЛЬ СЕЗОНА

**Летом у нас открываются глаза - вокруг продается так много одежды, которую не надо прятать под шубу. Наконец-то можно быть и стильными и разными одновременно.**

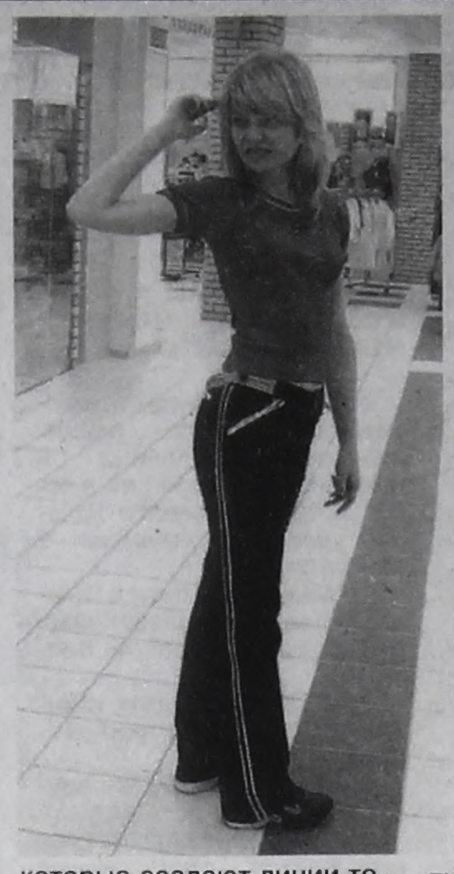

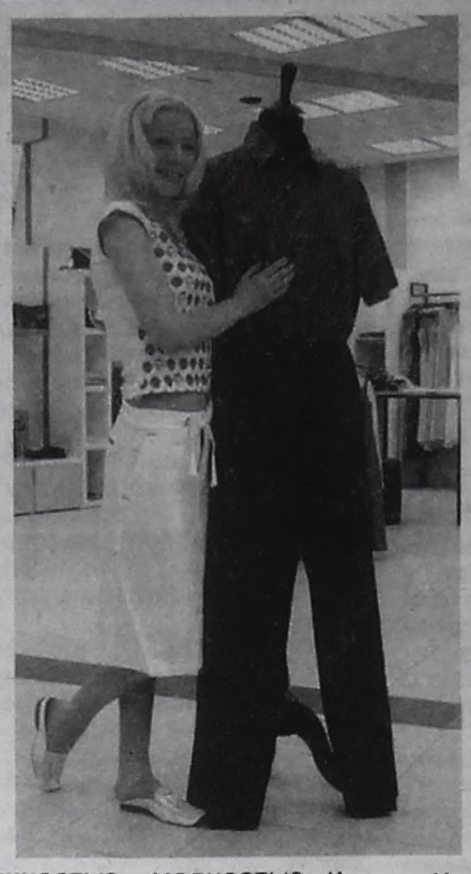



В то же время многие из нас испытывают трудности при подборе элементов одежды друг к другу и аксессуаров к ним. Чтобы не мучиться подобными проблемами, заниматься ими надо предоставить профессионалов. Допустим, приходите вы в супермаркет "Юбилейный", в отдел "MEXX", и там вам помогут подобрать полностью сочетаемые предметы одежды.

Потому что в компании "MEXX", создающей эту одежду, знают толк в стилях и сочетаемости стилей. Компания была основана в 1980 году и занималась созданием и продажей сочетаемых коллекций под маркой Эммануэль - для женщин и Мусташ - для мужчин. В 1986 году эти марки объединились, скрепив свой союз двумя поцелуями: M (то есть Мусташ) + E (то есть Эммануэль) + XX (два поцелуя). Брак между двумя марками оказался настолько успешным, что сейчас "MEXX" относится к числу ведущих международных компаний, торгующих модной одеждой. В компании работают 80 дизайнеров высшего класса, которые создают линии товаров для мужчин, женщин и детей.

Одежда, которую производит "MEXX", отличается высокой технологичностью тканей (которые при этом остаются натуральными в своей основе), практичностью, модностью и удобством. То есть в костюмчиках, брюках, блузах, юбках от "MEXX" можно спокойно ходить как на работу, так и на отдых. В наше мобильное время это большое достоинство.

Кстати, модная нынче тенденция на вышитые цветы, аппликации в новой коллекции "MEXX" соблюдена. Если вас интересуют такие штучки, то в "Юбилейном" их большой выбор.

Поэтому стоит попробовать подобрать себе одежду в "Юбилейном", тем более что постоянным покупателям здесь дается дисконтная карта со скидкой 15%.

**Мария ПОТЕМКИНА.**
**Фото Любови ЗУБКОВОЙ.**

ТИХИЕ РАДОСТИ

# МУЗЕЙ ЧАСТНЫХ АМБИЦИЙ

## ХОББИ НУВОРИШЕЙ

Для русской живописи благодаря коллекционерам из числа самых состоятельных русских настал золотой век. За последний год цены на полотна известных русских живописцев XIX-XX веков взлетели сказочно.

Благодаря проснувшемуся у российских олигархов интересу к живописи аукционные дома Sotheby`s и Christie`s последние несколько лет проводят русские аукционы дважды в год. Продается на аукционах только русское искусство, и покупатели почти исключительно россияне. **По словам экспертов, некогда продаваемая за бесценок живопись XIX-XX веков сейчас стоит заоблачно дорого.**

В прошлом году на русских днях Sotheby`s за $1,8 млн. были проданы четыре картины из коллекции Федора ШАЛЯПИНА ("Красавица" Бориса КУСТОДИЕВА, "Купающийся мальчик" Натальи ГОНЧАРОВОЙ, "Видение отроку Варфоломею" Михаила НЕСТЕРОВА и "Русская красавица" Абрама АРХИПОВА). Причем полотно работы Кустодиева ушло за $1,4 млн. Кто-то из российских коллекционеров купил также две картины Айвазовского, выложив около $1 млн. за каждую.

Очевидно, что, поддерживая искусство, бизнесмены пытаются создавать положительный имидж для себя и своих компаний. Таким образом, **поддержка искусства для многих крупных корпораций стала элементом отчетливой бизнес-стратегии.**

Впрочем, **есть примеры и полного совпадения бизнес-стратегий компаний с личными пристрастиями владельцев бизнеса.** Самый яркий пример такого рода - владелец парфюмерной сети "Арбат Престиж" Владимир НЕКРАСОВ. Собственно, все полотна, представленные в магазинах сети, - из его частной коллекции русского искусства, в которой насчитывается более 7 тыс. картин различных периодов - начиная от XIX века и заканчивая русским авангардом и соцартом. Все 14 магазинов сети оформлены сериями картин разных периодов - по мнению Владимира Некрасова, косметика и искусство являются разными сторонами прекрасного, и, совмещая их в одном пространстве, "Арбат Престиж" увеличивает свои продажи.

## АКУЛЫ ИСКУССТВА - АКУЛАМ БИЗНЕСА

Примечательный факт: главы компаний, позиционирующихся на рынке как молодые и агрессивные, вообще предпочитают современное искусство, невзирая на риски подобных вложений. Не случайно же художник Поролон (он же - Сергей ШЕХОВЦЕВ) устроил в галерее "Риджина" выставку "Золотая камера", посвященную узнику Ходорковскому, с воззванием "Олигархи должны быть свободны и покупать произведения искусства". Правда, Ходорковский едва ли купил бы произведения Шеховцева - лично он коллекционирует ручки и блокноты.

Зато ценителем современного искусства является владелец агрохимического холдинга "Акрон" Вячеслав КАНТОР, который занимает пост президента Московского музея современного искусства, а в Эрмитаже в декабре прошлого года финансировал выставку абстрактного экспрессиониста XX века Марка Ротко. Лично Кантор владеет богатой коллекцией картин русских парижан конца XIX-начала XX века. Глава "Плаза-групп" Умар ДЖАБРАИЛОВ вовсю коллекционирует картины современных художников-концептуалистов. Не так давно он приобрел для оформления своего загородного дома две скульптуры зарубежного производства: "Лыжника" модного скульптора Стефано ПЬЕРОТТИ и двухтонного будду из муранского стекла - одного из пятидесяти будд, созданных американским скульптором Джуди ХАРВЕСТ в рамках проекта "Будда: раздробленный мир".

## КАК ГОСУДАРСТВО ПЕЧЕТСЯ ОБ ИСКУССТВЕ

Поддержка искусства - ход тонкий и не всем доступный. Особенно после отмены в новом Налоговом кодексе трехпроцентной льготы за благотворительность при начислении налога на прибыль. **Вследствие этого благотворительность стала делом личных убеждений предпринимателей: они могут направлять средства из патриотизма, по репутационным мотивам или каким-то другим.** Владельцам крупных компаний благотворительность осталась под силу, а мелкий и средний бизнес с этого поля ушел.

Хотя благотворительность и не поощряется государством, частные коллекционеры все же определенным вниманием пользуются. В начале этого года был отменен 30-процентный налог на ввоз культурных ценностей - произведений искусства и антиквариата, в результате чего многие коллекционеры повезли свои коллекции в страну. Газета The Times сообщила, что бизнесмен, занимающийся недвижимостью (известный коллекционер Владимир ЛОГВИНЕНКО), не так давно ввез в Россию картину Рубенса "Союз Земли и Воды", которая оценивается примерно в $27 млн.

**"Деньги".**

## ЧТО КОЛЛЕКЦИОНИРУЮТ АНГАРСКИЕ ПРЕДПРИНИМАТЕЛИ?

До Рубенса и Айвазовского дело не дошло, наши предприниматели собирают наших художников, и это



справедливо, но тоже очень недешево. Портрет императора Николая Второго иркутской знаменитости Анатолия Погребного стоит как хорошая машина. Отдать такие деньги "за картинку" способен далеко не каждый богатый человек. Тут кроме денег еще кое-что надо. У известного ангарского предпринимателя Виктора СУВОРОВА это есть. Потому в его офисах, вероятно, самых красивых в Ангарске, много картин.

- Он не деньги вкладывает и не рекламу делает, он просто действительно получает удовольствие от живописи и удивительно хорошо в ней разбирается, - считает один из художников, с которым удалось поговорить.

Суворов - практически единственный состоятельный человек в Ангарске, коллекционирующий живопись - как известно, один из самых дорогих видов собирательства.

Председатель ангарского филиала ИТ-Банка Алла ЖУК, как истинный банкир, собирает **отечественные юбилейные монеты и зарубежные денежные купюры.** В ее коллекции только монет около 500 и купюры со всего мира. Сравнивая их между собой не по стоимости, а по внешнему виду, Алла Петровна считает доллары очень скучными, турецкие лиры - самыми неудобными, греческие драхмы - самыми красивыми, евро - самыми яркими, а русские рубли - самыми удобными.

Профессиональное коллекционирование и у директора страховой компании РЕСО-Гарантия Натальи НЕУПОКОЕВОЙ. С 1967 года она собирает **карманные календарики с рекламой страхования.**

По городу ходили слухи, что самая боевая коллекция у экс-мэра Виктора НОВОКШЕНОВА. Якобы он коллекционирует **холодное оружие.** Должно быть, имелась в виду чеченская сабля, которую привезли ему ангарские омоновцы из очередной командировки в благодарность за помощь в экипировке. Слух, конечно, красивый и очень мужской, однако, по словам супруги Новокшенова, на самом деле Виктор Викторович собирает **книги.** Их у него около 7 тысяч томов, и это самая большая частная библиотека в Ангарске.

Верным детству, несмотря на годы, остался директор ООО "Гном" Сергей ТУМАШОВ. Он собирает **марки** и потому очень любит получать простые письма, а не электронные. В его личной коллекции около 2 тысяч марок, самой редкой считается марка с изображением старого Мавзолея 1934 года.

Необычная коллекция имеется у Дмитрия ЧЕРНЫШЕВА, хозяина компании "АКВА-ВИТА". Дмитрий собирает ... **афоризмы**. Последнее его приобретение: "НЕКОТОРЫЕ ЛЮДИ РОЖДАЮТСЯ ПОСМЕРТНО".

Ангарские предпринимательницы не менее оригинальны. Так, хозяйка сети магазинов фирменной немецкой одежды "Болеро" Елена ПОЛОВИНСКАЯ коллекционирует ... **лягушек** - в любом виде, кроме живых. Начало коллекции положила дочка, у которой любимой игрушкой была именно лягушка.

Первую выставку своей коллекции устроила недавно дома владелица фирмы "ЛАКТОВИТ" Любовь ЗАЙЦЕВА. **Веера** заняли пока только одну стенку, но это только начало.

А вот у заместителя мэра города Лидии СУВОРОВОЙ целый шкаф **колокольчиков**. Лидия Леонидовна утверждает, что каждый из них похож как внешностью, так и звуком на того человека, который ей этот колокольчик подарил. Собственно, в этом и суть: главное не сколько коллекция стоит, а как она в тебе звучит.

**Зося БЕЛКИНА,**
**На фото Любови ЗУБКОВОЙ: Николай II и Виктор СУВОРОВ.**

# ГОРОСКОП НА КАЖДЫЙ ДЕНЬ

от астролога Светланы РАЗУМОВСКОЙ

## 11 ИЮНЯ, ПЯТНИЦА

**День откровенно неудачен и труден. Откажитесь (если это возможно) от решения важных проблем, проведения совещаний, подписания договоров.** При необходимости решения финансовых вопросов, крупных покупок будьте предельно внимательны, проверяйте все документы, пересчитывайте деньги.



Не исключены криминальные ситуации, проявления агрессии в толпе, на транспорте.

Необходимо строго соблюдать технику безопасности на производстве.

**Астромедицина.** Самое слабое место сегодня голова. Не переутомляйтесь, а если приходится много работать, постарайтесь почаще расслабляться, отдыхать, прикрыв глаза. Чем меньше вы будете поддаваться раздражению и жадности, тем лучше будете себя чувствовать.

**Народный календарь.** На Руси день считался одним из самых неудачных, говаривали: "День Федосьи стоит всех понедельников". Принято было давать скоту немного хлебного корма, чтобы плодился.

**Именины у Ивана.**

*Сны надо постараться понять, потому что они могут помочь измениться в лучшую сторону.*

## 12 ИЮНЯ, СУББОТА

**Вчерашние сложности все еще могут сказаться: агрессия, повышенная эмоциональность, скандальность.** Надо стараться всеми силами избегать употребления алкоголя и контактов с нетрезвыми людьми.

Постарайтесь провести день в окружении близких.

**Астромедицина.** Лечение зубов покажется очень болезненным, поэтому визит к стоматологу надо отложить (если боль терпима). От нервного перенапряжения и усталости может болеть голова.

**Народный календарь.** На Исаакия было принято сажать бобы, и не столько для разнообразия в еде, сколько для защиты огорода, ведь бобы считались (и считаются) мощным оберегом. А еще в деревнях считали, что нынче идут змеиные свадьбы.



С 12 июня в Древней Руси начиналась русальная неделя, когда почитались духи рек и источников. Ходить по ночам было опасно: русалки шалили, заманивали путников. На этой неделе (а особенно 13 июня) нельзя было строить или городить заборы и частоколы, чтобы не навести на себя проклятие русалок.

**Именины у Исаакия.**

*Сны сбудутся, только понимать их надо наоборот: приснилась получка - жди убытка, приснилась драка - жди примирения.*

## 13 ИЮНЯ, ВОСКРЕСЕНЬЕ

**Неплохой день для отдыха, встреч с приятелями, любых переговоров и обсуждения новостей.** Студентам, готовящимся к любым экзаменам, надо посвятить день учебе.



Тем, кому не терпится пробежаться по магазинам, лучше всего отправиться в отделы косметики.

**Астромедицина.** Ослаблена эндокринная система и горло. Из-за повышенной чувствительности организма к продуктам нужно употреблять только самые свежие. Голодать не следует, иначе это плохо скажется на эндокринной системе, но придерживаться рекомендованной врачом диеты нужно. Если вы сделаете сегодня ингаляции или травяные полоскания, ваше горло значительно укрепится.

**Народный календарь.** Из любопытства можно последить за ветрами, поскольку они сегодня и в ближайшие несколько дней, а особенно 16-го вечером, что-то предсказывают: ветер с юга - к хорошим яровым, с "гнилого угла" (с северо-запада) - к ненастью, с востока - к повальным болезням, а коли дует "сиверок" ( с северо-востока) - рожь дождями зальет.

*Сны с субботы на воскресенье могут быть весьма интересны, потому что они имеют отношение к самым интимным проблемам. Если сны приятны - все в порядке; если снится что-то неприятное, значит, ваша сексуальная энергия подавлена, пора принимать меры.*



# ГОД ДУШИ

**расписание служб в ангарском храме Святой Троицы (4 поселок)**

**ПОНЕДЕЛЬНИК, 14 июня**
Седмица 3-я по Пятидесятнице. Мучеников Иустина Философа и другого Иустина и с ними Харитона, Хариты, Евелписта, Иеракса, Пеона и Валериана.
8.30 - Божественная литургия.
16.00 - Вечернее богослужение.

**ВТОРНИК, 15 июня**
Святителя Никифора исповедника, патриарха Константинопольского.
8.30 - Божественная литургия.
16.00 - Вечернее богослужение.

**СРЕДА, 16 июня**
Мучеников Лукиллиана, Клавдия, Ипатия, Павла, Дионисия и Павлы девы.
8.30 - Божественная литургия.
16.00 - Вечернее богослужение.

**ЧЕТВЕРГ, 17 июня**
Святителя Митрофана, патриарха Константинопольского.
8.30 - Божественная литургия.
16.00 - Вечернее богослужение.

**ПЯТНИЦА, 18 июня**
Священномученика Дорофея, епископа Тирского.
8.30 - Божественная литургия.
16.00 - Вечернее богослужение.

**СУББОТА, 19 июня**
Преподобного Виссариона, чудотворца Египетского.
8.30 - Божественная литургия.
16.00 - Вечернее богослужение.

**ВОСКРЕСЕНЬЕ, 20 июня**
Неделя 3-я по Пятидесятнице.
Собор Ивановских святых.
8.30 - Божественная литургия.
16.00 - Вечернее богослужение.

Таинство крещения совершается ежедневно в 10.00, в субботу и воскресенье в 12.30.

Особое поминовение усопших (панихида) — ежедневно (кроме воскресенья) по окончании литургии.

Для желающих креститься в храме проводятся беседы в субботу и воскресенье в 11.00.

**Тел. храма 9-33-25.**

# ЛУННЫЕ СУТКИ

| | |
|---|---|
| 10 июня - | 22 лунные сутки с 2 часов 31 минуты |
| 11 июня - | 23 лунные сутки с 2 часов 48 минут |
| 12 июня - | 24 лунные сутки с 3 часов 05 минут |
| 13 июня - | 25 лунные сутки с 3 часов 22 минут |
| 14 июня - | 26 лунные сутки с 3 часов 41 минуты |
| 15 июня - | 27 лунные сутки с 4 часов 4 минут |
| 16 июня - | 28 лунные сутки с 4 часов 31 минуты |

**Рассчитаны на координаты Ангарска астрологом Светланой РАЗУМОВСКОЙ.**

# ВЗГЛЯД В ИСТОРИЮ

*День за днем*

## РЕСТАВРАЦИЯ ВСЕРОССИЙСКОГО МАСШТАБА

**10 июня 1918 года по инициативе И.Грабаря открылся первый в России научный и производственный центр реставрации** – Всероссийская комиссия по сохранению и раскрытию древних памятников. Ныне – Всероссийский художественный научно-реставрационный центр им.академика И.Э.Грабаря.

## МИНИСТР В ОПАЛЕ

**11 июня 1970 года умер один из основных врагов большевистской революции - бывший министр-председатель Временного правительства А.Керенский.** С 1918 года находился в эмиграции во Франции, с 1940-го – в США. Автор мемуаров, исторических исследований.



## БЕЗБОЖНИКИ ОБЪЕДИНИЛИСЬ

**12 июня 1929 года в Москве открылся всесоюзный съезд безбожников.** Первые атеистические доклады прочитали активные борцы с религией Е.М.Ярославский и член Политбюро ЦК партии Н.И.Бухарин.

## КИНО И ДЕЛО

**13 июня 1924 года был утвержден декрет СНК «Об организации кинодела в РСФСР».** Старались не зря: на советские экраны ежегодно выходили фильмы о строительстве в отдельно взятой стране счастливого социалистического будущего. В стране голод, а на экранах роскошно поля колосятся. В тюрьмы идут этапы пострадавших за свободомыслие, а некий киногерой с трибуны смело обличает чинушу, не дающего дополнительный трактор для установки очередного стахановского рекорда на полях свободной Родины...



## ГРИМАСА СМЕРТИ

**14 июня 1995 года в Будденовске терроризм в очередной раз показал смертельную гримасу:** банда вооруженных боевиков захватила здания местного РОВД, администрации и городской больницы. В результате погибли 129 мирных жителей, милиционеров и военнослужащих.

## ЛЮДИ ПОДЗЕМЕЛЬЯ

**15 июня 1931 года Пленум ЦК ВКП(б) принял решение «О строительстве Московского метрополитена».** Архитектурное убранство метрополитена завлекает «в подземелье» тысячи туристов: правда, терять контроль от восхищения все же не рекомендуется – московское метро славится не только архитектурой, но и разного рода мошенниками.

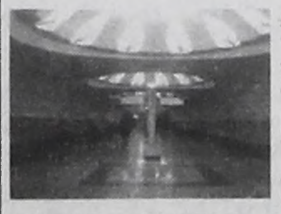

## РАССЕКРЕТИЛИ

**16 июня 1966 года Новосибирск вздохнул свободнее: Совет Министров исключил его из числа городов, закрытых для иностранных путешественников.** Теперь в Новосибирске другая проблема: как остановить утечку мозгов из Академгородка за границу.

**В историю заглядывала Елена ВЕТРОВА.**

# ГОРОСКОП НА КАЖДЫЙ ДЕНЬ

## 14 ИЮНЯ, ПОНЕДЕЛЬНИК

**Начало рабочей недели не гарантирует успеха.** Не намечайте важные дела на сегодня и завтра, займитесь рутинной работой, требующей настырности и тщательности. Можно отправляться в давно запланированную поездку.



**Астромедицина.** Противопоказаны операции на шее и горле, щитовидной железе. Если ваша работа связана с нагрузкой на голосовые связки, почаще делайте передышку, полощите горло отварами трав.

**Именины у Дениса и Валериана.**

*Сон с воскресенья на понедельник может быть дурной и неприятный, но его можно смыть утром: "Куда вода, туда и беда".*

## 15 ИЮНЯ, ВТОРНИК

**Опасный день.** Переговоры, встречи, подписание документов и предполагающиеся знакомства следует отложить.

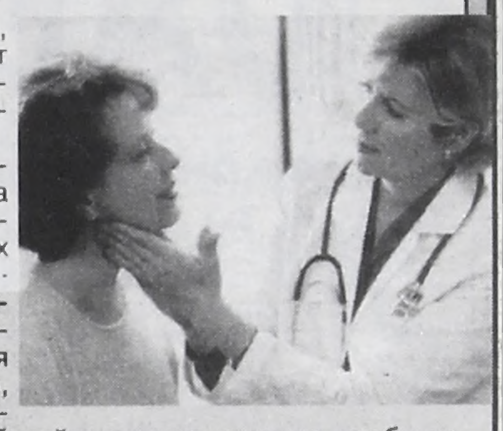

Не исключено, что именно в этот день вскроются какие-либо негативные подробности.

Будьте внимательны за рулем и на улице: высока вероятность несчастных случаев.

**Астромедицина.** Повышена опасность обострения заболеваний горла, шеи в целом и щитовидной железы. Работайте в таком режиме, чтобы не приходилось повышать голос. Лечение зубов на нижней челюсти может оказаться болезненным.

**Именины у Ивана, Никифора, Ульяны.**

*Сны могут быть запутаны. Не понимаете - и не думайте о них.*

## 16 ИЮНЯ, СРЕДА

**День сложен из-за множества неприятных, непонятных ситуаций, складывающихся в любой сфере жизни, дома или на работе.** Досадные мелочи способны отравить жизнь. Переговоры и объяснения с начальством почти бесполезны.

Во второй половине дня старайтесь сами не обещать ничего лишнего и не слушайте "сказки" других людей.



**Астромедицина.** Повышена реакция на загрязненность воздуха, не следует проводить много времени в душных и накуренных помещениях. Старайтесь носить как можно меньше тяжестей в руках.

**Народный календарь.** Если весь день идет дождь - будет много грибов. А если надо рыть колодец, то в ночь на нынешний день опрокиньте сковороду на землю в предполагаемом для рытья месте: если утром внутри нее будет сыро - значит, рядом есть вода.

**Именинник Дмитрий.**

*Сны на среду сбудутся. Но пытаться понять нужно только самые конкретные, приснившиеся на рассвете. Парить над землей - к обретению защиты, проваливаться под землю - к болезни.*

## 17 ИЮНЯ, ЧЕТВЕРГ

**Именно сегодня можно услышать все самое неприятное о себе, попасть в препротивнейшую историю со сплетнями, оговорами или ложными слухами.**

Не начинайте новых дел, но старайтесь завершить намеченное. Не торопитесь ни в чем.

**Астромедицина.** Проводите как можно больше времени на свежем воздухе, желательно за городом. Не перегружайте руки. Если у женщин есть возможность заняться собой, то надо порадовать кисти рук: сделать ванночки для рук и массаж с питательным кремом. Стричь сегодня ногти (и делать маникюр) не следует.



*Сны вещие. Хорошо, если вы слышали во сне голоса, которые говорили что-то понятное. Видеть во сне книги или читать - к хорошим переменам в жизни, плохо рвать книги или сжигать. Бежать во сне - знак обмана и потерь.*

СКАНДАЛЫ

# КАК УШЛИ ЛЕОНИДА ПАРФЕНОВА?




В последние майские выходные на НТВ произошли события, повлекшие за собой уход с телеканала его самого известного лица – ведущего телепрограммы «Намедни» Леонида ПАРФЕНОВА. Дело было так: 30 мая на азиатскую часть России был показан сюжет «Выйти замуж за Зелимхана» - об обстоятельствах процесса над сотрудниками спецслужб России, которые обвиняются в убийстве Зелимхана ЯНДАРБИЕВА, одного из лидеров чеченских боевиков. Большую часть сюжета журналистки Елены Самойловой длительностью 5 минут 30 секунд занимало интервью с вдовой убитого Маликой Яндарбиевой. Однако в Москве и центральной части России этот сюжет уже не увидели: по письменному указанию и.о. гендиректора телеканала Александра Герасимова он был снят с эфира на европейскую часть страны. На следующий день в газете «Коммерсант» появилось интервью Леонида Парфенова, где он заявил, что Герасимов запретил показ сюжета по просьбе представителей российских спецслужб. **Также ведущий «Намедни» предоставил для публикации в «Коммерсанте» письменный запрет на показ сюжета.**

Поздно вечером во вторник, 2 июня, гендиректор НТВ Николай Сенкевич уволил автора и ведущего программы "Намедни" Леонида Парфенова за нарушение корпоративной этики.

# СЮЖЕТ РАЗДОРА

## Содержание снятого с эфира сюжета «Выйти замуж за Зелимхана» программы «Намедни»

**Леонид Парфенов в кадре (подводка к сюжету):** На процессе в столице Катара Дохе, где двух россиян обвиняют в убийстве Зелимхана Яндарбиева, на неделе выступали защитники. Ранее их аргументы были представлены в нашей программе. Это ничтожность доказательств вины: расплавленный пластик в мангале - бутылка изпод воды, а вовсе не пульт, которым привели в действие взрывное устройство, и нарушение международных конвенций - арест проводился на территории дипломатической виллы, к арестованным применялись пытки. Поэтому адвокаты потребовали реституции - возвращения ситуации к исходному состоянию и передачи обвиняемых послу России в Дохе. Теперь перед обвинения, которое называет убийство Яндарбиева первым терактом в истории Катара. Зелимхан Яндарбиев 9 месяцев был и.о. президента Чечни после гибели Джохара Дудаева и в этом качестве приезжал на переговоры к Ельцину, добившись, - известный эпизод - чтобы они сели напротив друг друга. На президентских выборах 1997 года, когда победил Масхадов, Яндарбиев занял лишь третье место. Он считался одним из чеченских собирателей средств в странах Среднего Востока, обвинялся в причастности к организации похода в Дагестан и захвату заложников на Дубровке. Сообщалось, что Мовсар Бараев звонил Яндарбиеву в Доху. Власти Катара на требования России о выдаче чеченского эмиссара даже не отвечали. В условиях информационной блокады вокруг процесса в Дохе Елене Самойловой удалось встретиться с вдовой Яндарбиева Маликой.

**Корреспондент Елена Самойлова за кадром:** Это последняя съемка из домашнего архива Яндарбиевых. День накануне покушения Зелимхан провел в саду. К приусадебному хозяйству его пристрастила жена Малика. Ей, чеченской селянке, неуютно показалось в катарских песках. Хотела, чтоб на новом месте было как на родине до войны, когда зеленые деревья еще не называли на армейский манер зеленкой.

Теперь она редко выходит из дома. Три месяца Малика Яндарбиева носит траур и прячет лицо под хиджабом.

На дискотеке гремит песня "Тату" "Нас не догонят" поанглийски. После своих гастролей девичья группа известна в Катаре не меньше, чем мужской дуэт из России, который обвиняют в убийстве Яндарбиева. В судебной хронике их всегда показывают со спины, Малика пошла в зал суда, чтобы заглянуть в глаза.

**Малика Яндарбиева, вдова Зелимхана Яндарбиева:** Один с белыми волосами, светлыми. Высокий. Это Анатолий Яблоков. Этот Анатолик обиделся, что его сравнили с филиппинцем. Но он немножко похож на филиппинца. Низкий такой, полный. Мне кажется, он еще полнее стал. Видимо, его в тюрьме раскормили.

**Корр. за кадром:** Район, где стоит дом Яндарбиевых, что-то вроде Посольской слободы - дипломатический квартал. Убийство Зелимхана вызвало здесь свою бурю в пустыне. Ведь убили не просто президента Чечни, как его здесь называли, а личного гостя самого эмира.

**Малика Яндарбиева:** Сам эмир Хамад Аль Тани, его жена Моза, шейха Моза, - очень чувствительный, хороший человек, понимающий. Они после убийства были, у сына были, проведали нас. Сказали, что никаких проблем не будет. Шейха Моза сказала: "Малика, знай, твои дети - это мои дети".

**Корр. за кадром:** Семья Хусейна Нимаи живет неподалеку от мечети, где в тот день Зелимхан молился вместе с сыном Даудом. Закончив намаз, они сели в джип, но не успели далеко отъехать. Взрывом развернуло машину. Отец погиб на месте, сына забрали в реанимацию.

**Хусейн Нимаи:** Да, я слышал, был взрыв. Убили президента Чечни. Я думаю, это сделали русские или кто-то из другой страны. Какие-то свои разборки.

**Корр. в кадре:** Для Персидского залива Катар - все равно что Монако для Лазурного берега. Одна из самых богатых и миролюбивых стран Аравийского полуострова. Здесь одинаково комфортно и катарским подданным, и иностранцам, которых вдвое больше коренных жителей.

**Корр. за кадром:** Русским туристам Катар полюбился сразу: шикарные отели с неограниченным алкоголем, сувенирные бутики, где можно купить чадру от Armani. Рекламный ролик министерства туризма заманивает в страну любителей острых ощущений: ловля жемчуга, соколиная охота и экстремальное сафари на джипах, что теперь звучит жутковато.

Яндарбиев не прятался в лесах, уходя от зачисток, как Басаев и Масхадов. Свою борьбу он вел в глубоком тылу.

**Малика Яндарбиева:** Он хотел у себя дома умирать. Не хотел уезжать и где-то далеко не хотел старческой смертью умирать. И он действительно умер от руки врага в чужом государстве.

**Корр. за кадром:** Когда они познакомились, Малика работала библиотекарем, а начинающий поэт Зелим сотрудничал в грозненской газете "Ленинский путь". Потом Яндарбиев пошел своим путем, но стихи продолжал писать только лирические.

**Малика Яндарбиева:**

*Когда лампы все погасишь ты,*
*Поняв, что обманута судьбой.*
*Дни пусты и ночи все пусты,*
*Только одиночество с тобой.*
*(Плачет.)*
*Поклянешься ты себе тогда*
*Прогонять и мысли обо мне.*

**Корр. за кадром:** Семейный альбом Яндарбиевых. Старший сын Бешто - несколько лет назад его сбила машина. Приемный сын Абдусалам - убит при зачистке в Чечне. 12-летний Дауд - поправляется после покушения. И 8-летняя Аминат.

**Малика Яндарбиева:** Я не кровожадная (смеется). Как Аллах предписал, так оно и будет. Мне самое главное, чтобы дети от этого стресса отошли. Чтобы мальчику вернуть здоровье, которое он потерял так рано (плачет). Вот такая жизнь.

*(Этот текст был опубликован на сайте НТВ.ru, но позднее был изъят и оттуда.)*

*Леонид ПАРФЕНОВ:*

# ИНФОРМАЦИЯ ДОЛЖНА БЫТЬ БИЗНЕСОМ



**- С вашей точки зрения, снятие с эфира интервью с Яндарбиевой - это случайность или нет?**

- Да мне в общем-то все равно. Я все равно живу случаем. У нас очень конкретная профессия. Вот проходит судебный процесс об убийстве, очень значимый. Проходит практически в информационном вакууме. Посылается туда группа. Обвиняемых в убийстве снять нельзя. Снимается интервью с вдовой убитого. Вдова убитого никогда не давала интервью и не дает сейчас. Ее уговаривают. Интервью снимается. Если после говорится, что это нельзя выдавать в эфир, - значит, не журналистикой мы занимаемся.

**- Как вы относитесь к аргументам тех, кто согласен с решением снять интервью с эфира: идет судебный процесс, интервью может навредить обвиняемым, повлиять на решение?**

- Ну, во-первых, не надо нас учить родину любить. Я 25 лет профессионально работаю журналистом, 25 лет я слышу: «Не время, брат, не время...» Во-вторых, надо наконец понять: информация самоценна. Она не бывает вредной, полезной, бесполезной. И при всем уважении к нашему труду не думаю, что в Катаре принимают решения, отслеживая выпуски "Намедни".

**- Информационное поле достаточно широко. Выбор информации уже значим. Какие здесь существуют приоритеты? Нельзя ведь транслировать всю информационную ленту.**

- Это наша профессия - отбирать то, что людям важно и интересно сегодня услышать. Информация должна быть бизнесом. Вот и все. Обратите внимание: ведь в России, в отличие от Запада, в выпусках новостей нет рекламы. То есть это эфирное событие не является информационным продуктом, на котором собираются зарабатывать. Это такая доставка чистой правды населению на дом. Я этого не понимаю. Единственный способ существования новостей – рынок.

**- Иными словами, существует целевая аудитория, которая потребляет определенный информационный продукт.**

- Вы посмотрите рейтинги 18-45, то есть аудитории от 18 лет до 45. Новая Россия новости на федеральных каналах уже перестает смотреть совсем. Новости обслуживают ту часть населения, которую можно назвать как угодно: старшим возрастом, традиционной аудиторией, и даже обидно - социальными аутсайдерами и т.д. Дело в том, что это еще и политически самый активный электорат. Больше всего у нас голосуют пенсионеры, и самой большой частью аудитории наших новостей является аудитория 55+. Более того, наши новости способны - это сегодня, когда в стране 15 миллионов пользователей Интернета, - наши теленовости способны на часы задерживать информацию о пожаре манежа или об убийстве Кадырова! На часы! И можно, видимо, не думать при этом, как выглядеть в глазах аудитории, как дальше с ней вести диалог. Молодёжь не смотрит новостей - либо смотрит СТС, либо Интернет. Я, когда в 1984 году был ответственным работником областного телевидения, на подобные свои речи однажды получил ответ. Мне сказали: "Скучно или нескучно - для пропаганды не критерий".

**- А почему, с вашей точки зрения, государство боится упустить "приводные ремни" информационного поля?**

- Традиция, конечно, была положена в 1996 году. И стало ясно, что в политике в России нужно все делать через телевидение. Вся та вакханалия по надуванию "Родины", которая была осенью 2003 года, за нее цивилизованной стране должно быть всей стыдно. За то, что а) - такое возможно; б) - что за "такое" держат аудиторию, в) - что все делают вид, будто это всерьез и что "это" является политикой.

**- Как вы относитесь к высказыванию обозревателя первого канала Михаила Леонтьева, что Парфенов сделал резкий жест в отношении властей и власти вполне могли снять интервью с эфира?**

- Никак. Мнения могут быть любые. Лишь бы они не превращались в указы. А то приходит начальник, говорит перед всей командой "Намедни", что по-журналистски мы полностью правы. Но так же нельзя. Понимаете, я по-журналистски прав, но есть еще какая-то другая правота, которую я должен соблюдать. А как я после этого могу потом посылать людей в командировку и говорить: "Знаешь, ты сделай эксклюзив, но не настолько, чтобы мы потом отказались. Старайся. Но старайся все-таки на "четыре", потому что если постараешься на "пять", придется выкинуть". Это абсолютная чушь. Давайте заниматься профессией.

**- С другой стороны, журналистика всегда держалась скандалом и скандальностью...**

- Терминологически не согласен. Новость - когда это абсолютная новизна - обычно поражает. Новость для людей часто состоит в том, что они не знают, что такое в жизни есть. Я ничего плохого в понятии «скандал» не вижу. Потому что мир живет все ярче и ярче год от года. Градус жизни все время подкручивается. К счастью или к несчастью, все чаще новизна сегодняшней жизни описывается тем, что в старом словаре называлось "скандальностью".

**- Новостник, который делает новости, думает не только об обывателе, но волей-неволей принимает во внимание "профессиональных" потребителей новостей. Потому что отсутствие, скажем, на первом плане какой-то новости или присутствие ее - тоже знак. Это политтехнология.**

- Да, существует традиция: все смотрят, где стоит новость, как она стоит и, значит, как будет истолкована. Ведь по новостному канону, если в этот день глава государства что-то делал, то выпуск новостей должен начаться с него. Даже если весь остальной мир провалился в тартарары, то сначала - как Путин принял Зурабова.

**- Как вы чувствуете себя в создавшейся ситуации?**

- Да никак. Как говорится, давно живу, успел присмотреться. Ровно в этом здании сидел на шестом этаже мой учитель Александр Евгеньевич Бовин, который всегда говорил: "Лучшая позиция - в какую сам веришь. Потому что иначе забудешь, кому чего наврал".

*Альтернатива*

# «НАМЕДНИ» МОЖНО ЗАМЕНИТЬ БЛОКБАСТЕРОМ

По данным «Коммерсанта», минута рекламы в программе «Намедни» стоила $12-13 тыс. Столь высокая стоимость (для сравнения: цена рекламной минуты в выходящей субботним вечером программе "Личный вклад" примерно в два раза ниже) объяснялась очень высоким рейтингом передачи: на протяжении последнего времени "Намедни" неоднократно выходила в лидеры воскресного эфира. Каждая передача приносила каналу не менее $200 тыс. При этом эксперты говорят, что сумма сборов могла достигать и $300 тыс. за один эфир: у «Намедни» сформировался круг рекламодателей, которые предпочитали размещаться именно в этой передаче и готовы были платить за это право дополнительно. Таким образом, ежегодно «Намедни» приносила НТВ порядка $10-15 млн. Это 5-7,5% всех рекламных поступлений канала: по экспертным оценкам, в прошлом году телеканал НТВ заработал на рекламе около $200 млн.

Тем не менее участники рекламного рынка считают, что уход Леонида Парфенова не приведет к потере каналом тех рекламных поступлений, которые обеспечивал ему господин Парфенов. «Намедни» была лицом НТВ с точки зрения имиджа, – говорит гендиректор группы компаний «Видео Интернешнл» Сергей Васильев. – Однако с точки зрения бизнеса эта потеря вполне восполнима: программу такого уровня можно заменить хорошим блокбастером и таким образом удержать рекламодателей в нужном тайм-слоте. Подобрать 50 блокбастеров в год – по числу выходов «Намедни» – задача непростая, но решаемая».

(По материалам "Известий", "Коммерсанта", NEWSru.com)

ПРОГНОЗ

# ДЕЛО ЮКОСа ПАХНЕТ КРИЗИСОМ

**Судебный процесс по делу Михаила Ходорковского повлечет за собой негативные последствия для экономики России. Об этом заявил вице-президент Российского Союза промышленников и предпринимателей Игорь ЮРГЕНС на заседании круглого стола «Возможные последствия дела Михаила Ходорковского». Мероприятие было организовано Союзом журналистов России в Москве для членов клуба региональной журналистики «Из первых уст».**

По словам Игоря Юргенса, в сентябре этого года станут известны последствия намеренного банкротства ЮКОСа, поскольку первый транш кредита, который компания взяла у западных банков, не будет вовремя возвращен. Это приведет к дефолту российского частного бизнеса, что, в свою очередь, будет способствовать понижению кредитных рейтингов России.

В работе круглого стола приняли участие ведущие политологи, экономисты, депутаты Госдумы, адвокаты и правозащитники. Научный руководитель высшей школы экономики Евгений ЯСИН подчеркнул, что власти пытаются отнять собственность, а это может привести к тому, что ущерб будет нанесен самому понятию частной собственности в России. Евгений Ясин отметил, что сейчас есть возможность сделать Россию демократической страной с крепкой рыночной экономикой. Однако для этого необходим частный бизнес, нужны люди, которые могли бы вести этот бизнес грамотно. «Сейчас идет схватка между бизнесом и бюрократией. Чиновники органически не способны развивать экономику. Они способны лишь отбирать, - подчеркнул Евгений ЯСИН. - Эта битва имеет для России огромное значение».

Правозащитник Сергей Ковалев попытался сделать прогноз относительно того, кто станет следующей «мишенью» для власти после Михаила Ходорковского. По его мнению, в ближайшем будущем начнется «наступление» на неполитические общественные организации. Он отметил, что некоторые депутаты Государственной Думы начали проявлять интерес к тому, куда эти организации используют деньги, получаемые от грантов из-за границы.

Политолог Игорь Бунин сообщил, что в деле Ходорковского просматриваются подспудные интересы – таким образом, власть уже решила несколько задач. Первая заключается в том, что благодаря устранению Ходорковского из политического пространства в Государственную Думу прошло гораздо меньше представителей КПРФ; вторая задача состояла в представлении обществу «врага» в лице олигархов. По мнению Бунина, общество положительно отнеслось к кампании против олигархов. «Именно эта кампания позволила президенту получить 70% голосов избирателей на выборах в марте этого года», - отметил он. Кроме того, по словам Бунина, власть уничтожила политику экономической автономии ЮКОСа, которая якобы может представлять угрозу в ходе выборов в федеральные органы власти в 2008 году. Игорь Бунин отметил, что ситуация с компанией ЮКОС привела к конфликту власти с крупным бизнесом.

ТЕКУЩИЙ СЧЕТ

# СТАБИЛЬНОСТЬ ГОСУДАРСТВА СНИЖАЕТСЯ

Рейтинг стабильности России, посчитанный финансовой компанией Deutsche Bank Eurasia Group, снизился в мае на один пункт - до 58 пунктов. В индексе стабильности Deutsche Bank Eurasia Group страны с развивающимися рынками ранжируются по шкале от 0 до 100. Максимальное значение рейтинга (100 баллов) свидетельствует о максимальной стабильности. В течение последних двух лет общий рейтинг стабильности России колебался между верхним уровнем умеренной стабильности (40-60 пунктов) и нижним уровнем высокой стабильности (60-80 пунктов). **Главным фактором снижения общего рейтинга стабильности стал теракт в Грозном 9 мая, в результате которого погиб президент Чеченской республики Ахмат Кадыров.** Также на снижении рейтинга стабильности сказались сообщения о налоговых претензиях к нефтяной компании ЮКОС и замораживание ее активов. В настоящий момент в индекс включены 24 страны. Россия занимает 11-е место, уступая Бразилии и опережая Турцию. Лидирующую позицию в рейтинге занимает Южная Корея, а последнее место - Нигерия.

ФАКТ

# ПРИЛИПЛИ К ЭКРАНУ

Радио и телевидение - самые популярные виды досуга в России. Специалисты ROMIR Monitoring выясняли, как тратят свободное от работы и сна время наши соотечественники: респонденты отвечали, сколько примерно часов в неделю они смотрят, слушают, читают или сидят в интернете. **Первое место по объему посвящаемого времени занял, понятно, телевизор (общение с ним наиболее важно для 27% опрошенных), второе - радио (14%).** Изрядное количество россиян больше всего любят проводить личное время за компьютером (12%). Чтению книг и прессы отдают предпочтение 10% респондентов, слушанию музыки - 9%.

ЧУЖИЕ ДЕНЬГИ

# МИЛЛИОНЫ ЖЕРАРА

**Французский актер Жерар Депардье стал рекордсменом, возглавив список самых преуспевающих актеров Франции.** По данным экономического еженедельника "Фигаро-энтерприз", общая сумма гонораров Депардье за 2003 год превысила 3 млн. евро. Актер значительно увеличил свой заработок по сравнению с предыдущим 2002 годом, когда он заработал более 2 млн. евро.

Второе место принадлежит другому фавориту французского кинематографа - Жану Рено. В 2003 году он заработал 2 млн. евро. Примечательно, что и Депардье, и Рено добились столь высоких прибылей в основном благодаря участию в одном и том же фильме "Молчи!", зрительская аудитория которого составила более 3 млн. человек. За свое участие в нем Депардье получил 1,5 млн. евро, а Рено в общей сложности более 2 млн. евро. Третье место в списке занимает французский актер

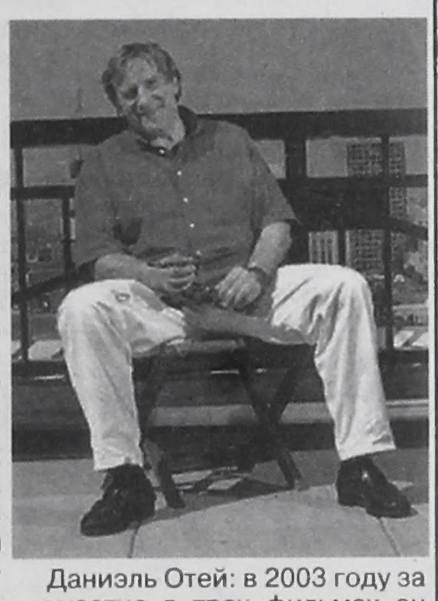

Даниэль Отей: в 2003 году за участие в трех фильмах он получил 1,9 млн. евро. Любимец российских зрителей Филипп Нуаре с суммой 920 тыс. евро поднялся лишь до седьмого места. Единственной дамой, вошедшей в десятку самых богатых актеров Франции, оказалась актриса Натали Бай. Ей удалось заработать в прошлом году 607 тыс. евро.

ФУТБОЛ

# АБРАМОВИЧ ПОКУПАЕТ ЗВЕЗДЫ

**Лондонский футбольный клуб "Челси" продолжает пополнять свои ряды самыми перспективными спортсменами.** Владелец "Челси", миллиардер Роман Абрамович, дал разрешение исполнительному директору клуба Питеру Кеньону использовать любую необходимую сумму для покупки Стивена Джерарда, полузащитника "Ливерпуля". Год назад, когда Абрамович первый раз сделал "Ливерпулю" предложение и получил отказ, сумма контракта составляла 20 млн. фунтов. На этот раз предложение возросло до 30 млн. фунтов. Кеньон предлагает 23-летнему футболисту контракт, согласно которому он будет получать более 100 тыс. фунтов в неделю. Соглашение между футболистом и "Ливерпулем" было заключено совсем недавно, но предложенная сумма слишком соблазнительна для руководства команды.

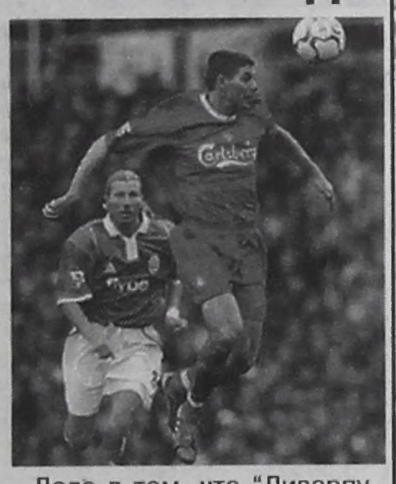

Дело в том, что "Ливерпулю" нужны деньги, о чем свидетельствуют переговоры клуба с премьер-министром Таиланда о купле-продаже части акций клуба.

Между тем в сфере дальнейших стратегических интересов "Челси" - покупка Дэвида Бекхема и Роналдо из "Реала", защитника Вальтера Самуэля из "Ромы", нападающего Давида Трезеге из "Ювентуса" и форварда "Марселя" Дидье Дрогбы.

АКЦИЯ

# НОВОСТИ С КОФЕИНОМ

Две французские газеты - Le Parisien и Aujourd`hui en France, выпускаемые издательской группой Amaury, на прошлой неделе приятно удивили своих читателей запахом. В рамках масштабной рекламной акции в поддержку нового сорта кофе, проводимой компанией Nestle, газеты были пропитаны кофейным ароматом. **Кампания обошлась Nestle в 300 тыс., причем около половины суммы ушло на техническое решение.** "Необходимо было воссоздать аромат именно рекламируемого сорта кофе, и компании пришлось прибегнуть к услугам известных специалистов по запахам", - рассказали в руководстве Le Parisien. Кроме того, необходимо было обеспечить условия для выпуска ароматизированных экземпляров, не сокращая тираж популярных газет. Впрочем, стоит признать, что усилия Nestle и Amaury не пропали даром - все душистые номера (680 тыс. экземпляров) исчезли с прилавков буквально через несколько часов после начала продаж.

ПРОТЕСТ

# ШВАРЦЕНЕГГЕР НЕ ХОЧЕТ ИГРАТЬ

**Губернатор Калифорнии Арнольд Шварценеггер пытается запретить компании из штата Огайо производить кукол с его внешностью.** Компания Ohio Discount Merchandise, возглавляемая братьями Тоддом и Тоби Босли, начала выпускать кукольных Шварценеггеров в марте этого года. За это время сделано несколько десятков тысяч игрушечных Арни, которые успешно продаются в американских магазинах по цене около $20. С каждой проданной куклы Ohio Discount Merchandise перечисляет $5 в фонд борьбы с раком.

В конце прошлой недели юридическая фирма Lavely & Singer, представляющая интересы Шварценеггера, направила братьям Босли письмо, в котором потребовала от них немедленно прекратить производство этих кукол, изъять их из продажи и выплатить губернатору Калифорнии соответствующее вознаграждение за использование его образа. В случае если эти требования не будут выполнены, губернатор Калифорнии грозится подать в суд. Братья Босли считают требования адвокатов Шварценеггера незаконными, утверждая, что как публичный политик он не может контролировать использование своего образа. Кроме того, владельцы компании подчеркивают, что не пытаются извлечь прибыль из производства таких кукол - владельцы Ohio Discount Merchandise получают с каждой проданной игрушки всего $1,5.

Надо сказать, что кукла Шварценеггер - не единственная продукция компании братьев Босли. И уж точно не самая популярная. Первое место по продажам занимает кукла, изображающая бывшую стриптизершу Анну Николь Смит, на втором месте - игрушечный Иисус Христос.

БДЯТ

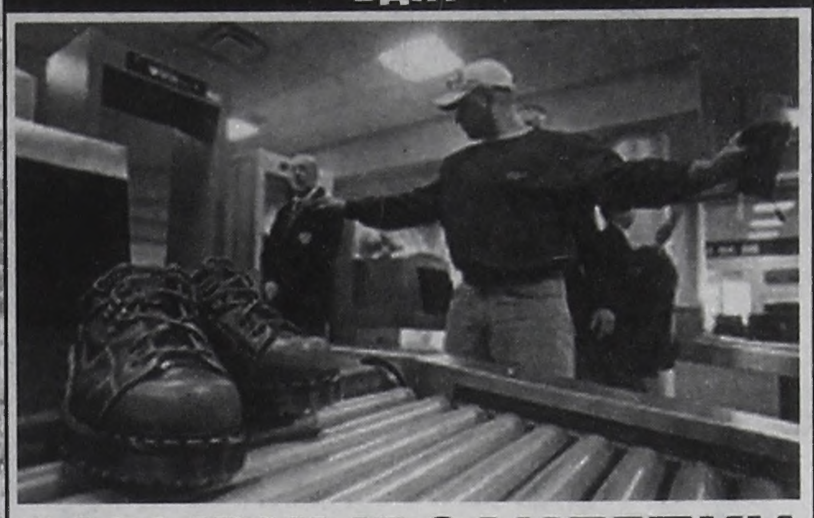

# ВЗРЫВНЫЕ ЗАКЛЕПКИ

**Внимание сотрудников службы безопасности аэропорта Кельн-Бонн привлек вылетавший в Мюнхен 35-летний пассажир, брючный ремень которого был украшен массивными железными заклепками.** Охранники заподозрили, что под заклепками может быть спрятано взрывное устройство, и потребовали от любителя металлических украшений снять пояс. Поначалу пассажир отказался, объяснив, что если он останется без ремня, то с него неминуемо спадут штаны. Однако секьюрити были непреклонны, и тогда опаздывающий на рейс "металлист" снял ремень вместе со штанами. Оставшись в нижнем белье, он успешно и без звона прошел через рамку металлодетектора. Его ремень и штаны тоже прошли спецконтроль - как и утверждал честный пассажир, он не прятал под заклепками никаких взрывоопасных предметов. Представитель пресс-службы аэропорта заявил, что требования службы безопасности были абсолютно правомерными. "Никогда нельзя быть уверенным в том, что люди не пытаются провезти что-нибудь запрещенное", - объяснил он.

ЦИВИЛИЗАЦИЯ

# РОССИЯ ПЕРЕХОДИТ НА ЦИФРОВОЕ ТВ

Председатель правительства Михаил ФРАДКОВ подписал распоряжение, в котором признается целесообразным внедрение в России европейской системы цифрового телевизионного вещания DVB (Digital Video Broadcasting). Министерствам поручено разработать программу развития этой системы и стандарты вещания. **Напомним, в соответствии с концепцией внедрения в России цифрового наземного телевизионного и радиовещания, утвержденной правительством, к 2015 году все телевидение России должно быть только цифровым.** В течение 2003 года разработчики стандартов вещания проанализировали находящиеся в эксплуатации и прошедшие международную стандартизацию системы цифрового телевидения (европейскую DVB, американскую ATSC и японскую ISDB). В итоге было принято решение определить национальным стандартом для цифрового телевидения в России европейскую систему. На сегодняшний день DVB является де-факто мировым стандартом спутникового вещания.

ДАТА

# КИНО ДЛЯ ДУР-Р-РАКОВ



**31 мая отмечался Всемирный день попугаев. К этому событию фонд защиты попугаев The World Parrot Trust выпустил на DVD фильм, который предназначен только для просмотра пернатыми, "PollyVision: Strictly for Parrots".** Автор фильма - биолог, а по совместительству глава фонда Джеми ДЖИЛАРДИ.

Фильм продолжительностью 80 минут демонстрирует кадры о жизни попугаев на воле - птицы едят, чистят перья, кричат, перелетают с ветки на ветку. **DVD по задумке автора призван скрасить существование в неволе, в домах британцев, 5 млн. пернатых: 4 млн. волнистых попугайчиков и 1 млн. более крупных особей.** "Мы хотели снять фильм для птиц в клетках, чтобы он помог им в грустные моменты их жизни, - рассказывает Джеми ДЖИЛАРДИ. - Попугаи - очень умные и чувствительные существа. Им необходимы новые впечатления, иначе, как и у человека, неминуема депрессия, психологические и поведенческие проблемы".

Фильм создавался с учетом особенностей зрения и других физиологических свойств птиц. Поэтому создатели настаивают на необходимости демонстрации картины домашним питомцам на технике хорошего качества: "Необходим телевизор с плоским экраном - зрение попугаев крайне чувствительно к плохому качеству изображения на старых моделях". Все доходы от продажи DVD, обещает The World Parrot Trust, будут направлены на защиту и процветание попугаев.

По материалам российских СМИ.

# Спортивная АРЕНА



Ведущий Николай СЕРГЕЕВ. Тел. 52-26-58

*Борьба дзюдо*

## КАНИКУЛЫ В СТРАНЕ УГЛЯ

Несмотря на начавшиеся летние каникулы, тренеры ДЮСШОР «Сибиряк» Ирина СИМБИРЦЕВА, Светлана КУРЬЕРОВА и Елена АРТЕМЬЕВА держат в спортивном тонусе своих подопечных, вовлекая в соревновательный ритм жизни. Хороший юношеский турнир получился в Черемхово 5-6 июня. Угольный город собрал около 100 участников ведущих борцовских школ Иркутской области. Из 25 заявленных ангарчан постоять на пьедестале с заветной медалью довелось пятнадцати, но золотыми медалистами в своих весовых категориях стали Влад НЕПОМНЯЩИХ, Дмитрий ЛИСОВ, Ян ОЛЕЙНИК, Андрей УЛЬЯНОВ и Лале БОГИЕВА.

*Рейтинг*

## СЧИТАЛОЧКИ

Выяснение отношений в ангарском шахматном доме время от времени прерывается подсчетом рейтинговых единиц. С учетом последних движений шахматных фигур на досках 3-го этапа первенства клуба «Крылатый», полуфинала области и кубка ассоциации «Каисса» составлен городской рейтинг, включивший в себя 93 фамилии. По состоянию на 01.06.2004г. первая пятерка выглядит так: Сергей СУВОРОВ – 2215 единиц, Станислав КАРПЕНКО – 2111, Эдуард ХАНТАКОВ – 2098, Андрей ВОЛОЖАНИН – 2087, Виктор ЧУЕШОВ – 2086.

*Горные лыжи*

## РВУЩИЕСЯ В ОСНОВУ

По итогам спортивного сезона 2003-2004 годов кандидатами в основной и молодежный состав сборной команды России включены три спортсмена, воспитанники ангарской горнолыжной школы (старший тренер Евгений ШЕЛОПУГИН) - студентка филиала Московского института физической культуры Анна ТЕЗЮНИЧЕВА, студент Иркутского института экономики и права Александр БЕРЕЗОВСКИЙ и учащийся училища олимпийского резерва Роман ЧЕРЕМУШКИН. Эти перспективные спортсмены с 20 июня отправляются на сборы в Хакасию, где на природных снежниках будут готовиться к зимним горнолыжным стартам.

*Теннис*



Теннисная хореография Ксении Кунденко.

## ГОРЯЧИЕ СЕТЫ

6 июня на корте спортивного клуба "Ангара", в страшную жару, когда плавился асфальт теннисного корта и мозги игроков, завершилось первенство среди юношей. На призыв организатора турнира Дмитрия МАТИЕНКО поучаствовать в турнире из городских теннисных сил откликнулись лишь спортсмены клуба "Ермак", да и то не в полном составе.

В самой юной возрастной группе, 12 лет и младше, в финальном поединке против Антона МАТИЕНКО в упорной борьбе, по накалу равной прошедшему "Ролан Гарросу", победу одержал учащийся лицея №1 Игорь СОСНОВСКИЙ. У девочек этого возраста Юлия МОКШИНА, ученица школы №15, сумела переиграть в финале Катю ПЕЛЕПЕЛИНУ.

Среди юношей 14 лет в финале встретились Денис КОНЕВ и-финалист детского турнира Антон Матиенко. Опять удача была на стороне соперника Антона, ученик лицея №1 Конев стал победителем города. Без особых проблем подошла к финалу среди девочек этого возраста учащаяся школы №35 Ксения КУНДЕНКО, победив Валерию МАТВЕЕВУ.

И наконец, в самой старшей группе 16-летних спортсменов победу праздновали Сергей ГОЙДИН (школа №19) у юниоров и Дарья ЯРОМЕНКО (школа №24) у девушек.

ОСОБОЕ ПРИГЛАШЕНИЕ

# БЕКХЕМ С ФИГУ СТАНУТ БЛИЖЕ

**Футбол - это тот вид спорта, где болезнь за любимую команду преобретает в некоторые моменты размеры массовых эпидемий. Моменты эти, чемпионаты мира и Европы. Болельщик - существо стайное, и высшим кайфом для него является хоровое пение в честь победы и оплакивание поражения на плече такого же фаната. Лучше всего это удается сделать на стадионе, но когда нет возможности присутствовать рядом со своими любимцами, то ничего нет замечательнее, чем найти место, где есть большой телевизионный экран, холодное пиво, хорошая закуска и много единомышленников.**



Ресторан "МАЖОРЕЛЬ"
Ангарский проспект, 13 мрн, д.26.
Тел. 7-32-94

Сейчас, когда весь мир стоит на пороге чемпионата Европы по футболу, разве может наш спортивный Ангарск оставаться в стороне от футбольной истерии? Конечно, нет! **Впервые в истории города ресторан «МАЖОРЕЛЬ» выступил со знаменательной инициативой - на период проведения чемпионата Европы с 12 июня по 4 июля в ресторане будут транслироваться игры чемпионата с помощью спутникового телевидения.** Для этого незабываемого действа, где фанаты смогут [illegible] мировых звезд футбо[illegible]гу, Бекхема, Оуэна [illegible]ресторане установлен большой экран 2х3 м. Из любой точки зала посетители смогут лицезреть фантастические голы, мудрейшие пасы и артистичные финты! 70 посадочных мест в основном зале ждут любую группу поддержки любимой команды. За 22 дня на чемпионате будет сыгран 31 матч, и каждая игра «засветится» на экранах «МАЖОРЕЛЯ».

Кроме самого Его Величества Футбола **в ресторане в эти дни будет проводиться футбольная викторина "Угадай исход матча", наиболее знающие фанаты станут «особо одаренными», получат призы от компании "Минерва".**

Эмоции некоторых болельщиков порой хлещут через край, но в «МАЖОРЕЛЕ» через край будет пиво. Пиво знаменитых баварских марок будет продаваться по специальным, радостным, в унисон футбольному празднику, ценам. В дополнение к пиву будет открыт «снэк-бар». Легкая закуска не отвлекает от главного - большого футбола. Ну а если нервное напряжение вызовет приступ нечеловеческого голода, то для таких болельщиков кухня ресторана, возглавляемая шеф-поваром из Европы, приготовит вкуснейшие специалитеты. Чемпионат Европы, шеф-повар из Европы, европейская кухня - ну все предпосылки для счастья! А элитные столовые и домашние вина сделают это счастье реальностью.

Итак, «МАЖОРЕЛЬ» подошел к чемпионату во всеоружии, техническая подготовка на высшем уровне, тактические разработки ждут своей реализации, но остается главный вопрос: покажет ли наша главная сборная страны ту игру, ради которой стоит плакать и восторгаться, нервно курить и обливаться шампанским? И все же, несмотря ни на что, мы будем болеть, болеть за такой непредсказуемый и прекрасный ФУТБОЛ!

**Николай СЕРГЕЕВ.**

МУЗЫКАЙФ

Ведущий
Игорь МИСЮРКЕЕВ



# РАССЛАБЬТЕСЬ И ПОЛУЧИТЕ УДОВОЛЬСТВИЕ

## САМЫЕ ПОПУЛЯРНЫЕ ДИСКИ НЕДЕЛИ




**ИГОРЬ КРУТОЙ –**
***«...без слов...» - часть 2***

Идея продолжить цикл инструментальных пьес под названием «...без слов...» напрашивалась сама собой. Во-первых, Игорь Крутой – человек в шоу-бизнесе весьма уважаемый, и, будь то сочиненные им песни или просто музыкальные зарисовки, популярность его творениям обеспечена заранее. Во-вторых, продажи первой части, увидевшей свет в 2000 году, из коммерческих соображений к этому обязывали. Поэтому если она присутствует в вашей коллекции, то вторая автоматически займет место рядом. К тому же Крутой, будучи профессионалом с большой буквы, даже при желании не сможет создать плохой продукт. Так что расслабьтесь и продолжайте получать удовольствие.




**СВЕТА –**
***«Где найти любовь?»***

По сути вот уже как несколько лет погоду на нашем поп-небосклоне делают четыре исполнителя – «Дискотека «Авария», Mr.Credo, «Русский размер» и... Света. Последняя выпускает уже пятый по счету альбом, который будет стабильно распродаваться до тех пор, пока не выйдет новый. Эта особенность касается и всех остальных артистов из изложенного выше списка. «Русский размер», правда, в последнее время начал немного сдавать, но Светы это пока не коснулось. Музыку и слова девушка пишет сама, и чутье на добротные танцевальные номера ей по-прежнему не изменяет, ну а пара спокойных вещей поможет вам восстановить дыхание.




**«ЛЕНИНГРАД» -**
***«Бабаробот»***

«Ленинград» принято либо хвалить, либо хаять - тут все зависит от моральных устоев. Для начала коротко о самой группе. Ребята впервые собрались 13 января 1997 года. Сначала намерением музыкантов было «играть друг у друга на днях рождения», но постепенно они начали осваивать сцену Москвы и Питера, что в дальнейшем вылилось в не-шуточную популярность. Но если раньше в песнях было задействовано большое количество самых разных музыкальных инструментов, то на восьмой студийной работе «Бабаробот» все свелось к минимуму. Здесь самое время вспомнить слова Шнурова: «Мы не очень задумываемся, попадем ли мы «в ноту», состыковываются ли рифмы, ну и о лексике тоже. Зато такого количества экспромта и импровизаций не найти нигде». К сожалению, на данном диске меньше стало не только матов...




**«РОК-ОСТРОВА» -**
***«Радость времен»***

Дебют этой группы состоялся в далеком 1987 году, и с тех пор практически ни один альбом трио не прошел незамеченным. Сразу следует оговориться, что «Рок-острова» язык не повернется назвать танцевальным коллективом (хотя в прошлом некоторые вещи крутились в дискотеках), особенно принимая во внимание участие Владимира Захарова, бессменного лидера группы, в других проектах, а также его сольное творчество. В общем-то с момента основания музыка трио практически не изменилась, а основной упор по-прежнему делается на тексты «а-ля Кузьмин». Кстати, в какой-то момент может показаться, что обоих Владимиров посещает одна и та же муза, но лично мне песни Захарова импонируют больше. А вам?




**ЛЕНА ПЕРОВА –**
***«Теперь я»***

Кто бы мог подумать, что Лена Перова еще способна приятно удивлять. Да и вообще до появления этого альбома девушку сложно было назвать даже певицей – максимум тусованным персонажем с милым личиком и скверным характером: из обоих коллективов, в которых она участвовала («Лицей» и «Амега»), Перова уходила с громкими скандалами. Последние несколько лет Лена обещала сольный альбом, но созрела для него только сейчас. И сразу шокировала! Львиная доля треков с диска больно уж напоминает композиции Земфиры, причем не худший ее вариант. Как итог, поп-скандалистка Перова, от которой никто не ждал интересных песен, вдруг предстала в образе зрелой рок-певицы с неплохим творческим потенциалом. Так держать!

***Огромное спасибо фирме «Джейн» (центр. универмаг, 1 этаж) за предоставленные компакт-диски.***

✓ Центр строительных материалов
"МАСТЕР" ☎55-65-62
✓ Строительный супермаркет
"ПЕРЕСТРОЙКА" ☎53-69-35

СтройКомплекс

ЗАО "Стройкомплекс" - лауреат премии Российский Национальный Олимп 2003

# ОКНА ГУТ
## ПЛАСТИКОВЫЕ ОКНА за 7 ДНЕЙ
из немецкого профиля **REHAU**

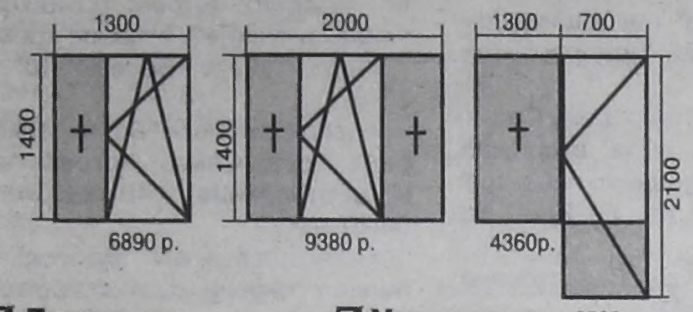


☑ Доставка ☑ Установка
☑ Откосы - ПВХ,ГКЛ
☑ Гарантия ☑ Скидки

# ЖАЛЮЗИ



☑ *горизонтальные* от 350 руб./кв.м
☑ *вертикальные* от 345 руб./кв.м
☑ *защитные*
СКИДКА 10% до 27 июня

# ШКАФЫ -КУПЕ
## ВСТРОЕННАЯ МЕБЕЛЬ на заказ

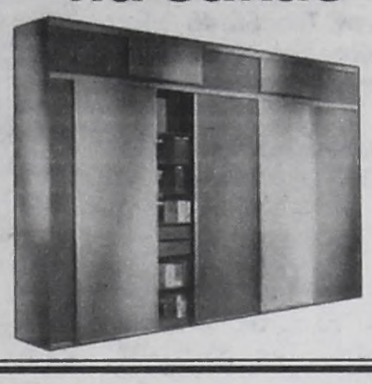

# СУПЕРЦЕНЫ

☑ *Дверное полотно "Классика"* - 1100 руб.
☑ *Дверная коробка 0 сорт* - 350 руб.
☑ *Гипсокартон 12,5 мм (Новомосковск)* - 225 руб./лист
☑ *Краска ПФ-115, 3 кг - бел. глянцевая (Ростов)* - 230 руб.
☑ *Краска ПФ-266 желто-коричневая для пола, 2,9 кг* - 145 руб.
☑ *Линолеум шир. 3 м, толщ. 3 мм (Бельгия)* - 200 руб./кв.м.

*С дисконтной картой СКИДКА 5%.*

# БЕСПЛАТНЫЕ ОБЪЯВЛЕНИЯ

## Недвижимость

### ОБМЕН

### КВАРТИРЫ МЕЖДУ ГОРОДАМИ

•1-комн.кв-ру в Усолье (1 эт., 30,13/18/5,2, подвал, погреб, сигнализ. в подвале и кв-ре, м.дверь, решетки на окнах) с доплатой на 1-комн.кв-ру в Ангарске. Тел. 51-36-96.

•2-комн.хрущ. в Ангарске (1 эт., тел., комн.разд.) на кв-ру в Иркутске. Тел. 53-49-11.

•2-комн.хрущ. (2 эт., тел., гараж) на кв-ру в Иркутске. Тел. 56-23-33.

•2-комн.хрущ. (84 кв-л, в р-не стадиона, 4 эт., 44,5 кв.м, приватиз., тел., м.дверь, балкон застекл.) на равноценную кв-ру в Иркутске + капгараж. Тел.дом. 67-94-65.

•2-комн.кв-ру + дом из бруса (15 соток, хоз.постройки) в п.Михайловка на жилплощадь в Ангарске. Или продам. Тел. 9-87-36 после 18 часов.

•2-комн.кв-ру + дача в г.Байкальске на кв-ру в Ангарске. Рассмотрим все варианты. Тел. 55-89-93 вечером.

•2-комн.кв-ру в Ангарске (приватиз., 45 кв.м, 2 эт., балкон застекл., тел.) на 1-2-комн.кв-ру в Иркутске в любом р-не. Тел. в Ангарске 56-70-69.

•3-комн.кв-ру улучш. план. в Усолье (65 кв.м, тел., балкон) на 2-комн.кв-ру в Ангарске. Или продам. Тел. 54-68-95 после 21 часа.

### РАЗЪЕЗД

•2-комн.кв-ру улучш. план. (278 кв-л, 5 эт., тел., лоджия, м.дверь) на комнату (неприватиз.) и кв-ру по суду. Тел. 65-14-47.

•2-комн. кр. кв-ру (37 кв-л, р-н рынка, 60,9/38,7) на две 1-комн.кв-ры. Тел. 61-20-17.

•2-комн.кв-ру (89 кв-л, 2 эт.) на 1-комн.кв-ру в центре и комнату на 2 хозяина. Тел. 53-41-81.

•2-комн.кв-ру (неприватиз., 1 эт.) на 1-комн.кв-ру и комнату на 2 хозяина. Тел. 67-44-54.

•2-комн. кр. кв-ру (после капремонта) или 2-комн.кв-ру улучш. план. (2 эт.) на 1-комн.кв-ру и комнату. Адрес: 6а мрн-29-138 вечером.

•3-комн.хрущ. (94 кв-л, 3 эт., неприватиз., не "распашонка") на 2-комн.хрущ. (кроме 1 и 5 эт. и мрн) и комнату (доплата). Тел. 52-83-85.

•3-комн.хрущ. (15 мрн, тел., балкон, 4 эт.) на 2-комн.хрущ. и комнату. Тел. 56-31-96.

•3-комн.хрущ. на 1-комн.кв-ру и комнату на подселении. Тел. 61-85-28.

•3-комн.кв-ру улучш. план. (18 мрн, 5 эт., тел., м.дверь, 38 кв.м) на 2- и 1-комн.хрущ. Возможны варианты. Тел. 51-10-81.

•3-комн.кв-ру улучш. план. (1 эт., тел., лоджия, приватиз.) на две 1-комн.кв-ры. Тел. 51-75-63.

•3-комн.кв-ру улучш. план. (177 кв-л) на 1- и 2-комн.кв-ры. Варианты. Тел. 54-51-46.

•3-комн.кв-ру улучш. план. (7а мрн, 5/5, 48/9, балкон, лоджия, м.дверь, домофон, тел.) на 2- и 1-комн.кв-ры (кроме 1 эт. и 9-этажек). Тел. 679-431.

•3-комн.кв-ру улучш. план. (кирп.дом) на две отдельные кв-ры. Адрес: 95 кв-л-30-8, в любое время.

•3-комн. кр. кв-ру (59 кв-л, 78 кв.м, 2 эт., тел., балкон, солн.) на 2-комн. кр. кв-ру и 1-комн.кв-ру. Тел. 52-22-20.

•3-комн. кр. кв-ру (61 кв-л, 1 эт., подвал 25 кв.м, угловая) на 2- и 1-комн.кв-ры. Тел. 52-79-80.

•3-комн. кр. кв-ру (74 кв-л, 2 эт., 78/48/7,5) на 2-комн. кр. кв-ру в центре (можно в Улан-Удэ) и 1-комн.кв-ру (1 эт. не предлагать). Тел. 56-23-41.

•3-комн.кв-ру (69 кв.м, 2 балкона, кухня 10 кв.м, тел., 5 эт.) на 2-комн.кв-ру в городе и комнату на 2 хозяина. Тел.: 53-85-10, 53-70-47.

•3-комн.кв-ру (92 кв-л, 1 эт., 55 кв.м, тел.) на две 1-комн.кв-ры. Варианты. Тел. 55-13-53.

•3-комн.кв-ру (95 кв-л, 1/9, кирп.дом, рядом школа, маг., почта, ост.автобуса) на 1-комн.кв-ру и комнату на 2 хозяина (мрн не предлагать). Тел. 56-02-29.

•3-комн.кв-ру (95 кв-л, общ.пл. 58,6 кв.м, 5 эт.) на две равноценные кв-ры. Тел.поср. 560-564.

•4-комн.хрущ. (тел., солн., балкон застекл., м.дверь) на две 1-комн.кв-ры (желательно одну в мрн, с тел.). Тел.раб. 508-232 (Галина), тел.дом. 59-33-19.

•4-комн.хрущ. (5 эт.) на 2-комн.кв-ру и 1-комн.хрущ. (3/4, балкон зареш., м.дверь в кв-ре и подъезде) Тел. 67-29-37.

•4-комн.кв-ру улучш. план. (15а мрн, 1 эт., лоджия 6 м, общ.пл. 87,2 кв.м, кухня 9 кв.м) на 1-комн.кв-ру и 2-комн.кв-ру улучш. план. Тел. 55-73-65.

•4-комн. кр. кв-ру в центре на две 2-комн.кв-ры. Тел.: 52-62-38, 61-46-41.

### МЕНЬШЕЕ НА БОЛЬШЕЕ

•1-комн.хрущ. (8 мрн, 3 эт.) на 2-комн.хрущ. (3-4 эт., в 6, 7, 8, 9, 13 мрн) по договоренности. Тел. 51-94-66.

•1-комн.хрущ. (72 кв-л, 4/5) на 2-комн. кр. кв-ру в центре. Тел.поср. 52-56-05 вечером.

•1-комн.кв-ру улучш. план. (18 мрн, 5/9, тел., лоджия) на 2- или 3-комн.кв-ру улучш. план. в близлежащих р-нах. Тел. 65-11-06.

•1-комн.кв-ру (94 кв-л, 3 эт., угловая, солн., тел., м.дверь.) на 2-комн.кв-ру смежную, кроме 1 и 5 эт. Тел. 53-44-53.

•2-комн.хрущ. (4 эт., тел., балкон застекл., пульт, подвал) на 3-комн.кв-ру ("распашонка", тел., 2-3 эт., приватиз.). Тел. 53-52-15.

•2-комн.кв-ру улучш. план. (12а мрн, 2 эт., тел., общ.пл. 51 кв.м) на 3-комн.кв-ру улучш. план. с доплатой. Тел. 65-21-87.

•2-комн. кр.кв-ру в центре (2 эт., тел.) на 3-комн. кр. кв-ру в центре. Тел. 52-42-79.

•2-комн.кв-ру в малосемейном общежитии (17 мрн, 23,8 кв.м, 5 эт., с/у разд., теплая, солн., кухня на 3 хозяина, кладовка, балкон) с доплатой на квартиру (неприватиз.). Варианты. Тел. 51-10-01.

•2-комн. эксп. кв-ру (18 мрн, 5 эт.) на 1-комн.кв-ру в городе с доплатой. Тел. 52-49-35.

•3-комн.хрущ. (13 мрн, 1 эт., тел., 42,6/59) с доплатой на 3-4-комн.кв-ру улучш. план. или крупногаб. Тел. 51-71-65.

### БОЛЬШЕЕ НА МЕНЬШЕЕ

•2-комн. кр. кв-ру (р-н Ц.рынка, 3/3, приватиз., тел., балкон) на 1-комн.хрущ. с доплатой. Тел. 51-34-02.

•3-комн.хрущ. (неприватиз., 3 эт.) на 2-комн.кв-ру и доплату. Возможны варианты. Тел. 53-43-44 до 15 часов.

•3-комн.кв-ру улучш. план. (9 мрн, напротив к/т "Родина"; 5 эт., лоджия 6м, тел.) на 2-комн.хрущ. (кроме 1 эт.) и доплату. Тел. 51-92-85 после 18 часов.

•3-комн. кр. кв-ру (58 кв-л, 1 эт., тел., решетки, дв.двери, 76/53/8) на 2-комн.кв-ру и доплату. Или продам. Тел. 52-79-51.

•3-комн. кр.кв-ру (75,1/50,1/8,5) на 2-комн.кв-ру + доплата или на две 1-комн.кв-ры. Варианты. Адрес: 35 кв-л-5-9.

•3-комн.кв-ру (93 кв-л, 59,4 кв.м, 3 эт., тел., балкон) на 3-комн.кв-ру в 106, 107, 88, 89, 72, 73, 74 кв-лах или на две 1-комн.кв-ры. За хороший вариант доплата. Тел.поср. 53-74-51.

•3-комн.кв-ру (27 кв-л, солн., 2 эт., тел., хорошие соседи, чистый подъезд, рядом школа, д/с) на 2-комн.хрущ. (в р-не "Радуги", 2 эт., солн.) + доплата. Тел.поср. 61-20-15.

•4-комн.хрущ. (59/42, 2 эт., тел., балкон, м.дверь, решетки) на 2-комн.хрущ. и доплату (кроме 1 эт.). Тел. 67-10-13.

### РАВНОЦЕННЫЙ

•2-комн.хрущ. (10 мрн, 5/5, м.дверь, балкон зареш., тел., неприватиз.) на 2-комн.кв-ру улучш. план. (в мрн, кроме 1 эт.) и доплату. Тел. 55-49-16.

•2-комн.хрущ. (15 мрн, 3 эт., тел., м.дверь) на 2-комн.кв-ру улучш. план. (кроме 1 и 5 эт.) и доплату. Или продам. Тел. 56-07-55.

•2-комн.кв-ру улучш. план. (278 кв-л, 53,3/29,6/8,7, лоджия, тел., м.дверь, 5 эт.) на 2-комн.хрущ. в 8, 9, 10, 15 мрн и доплату (100-120 тыс.руб.). Тел. 65-14-47.

•2-комн. кр. кв-ру (106 кв-л, 4/5, дом кирп., комн. и с/у разд., м.дверь, тел.) на 2-комн.хрущ. с доплатой. Тел. 52-56-96.

•2-комн. кр. кв-ру (74 кв-л, 3 эт., балкон, тел., м.дверь, 41/24) на 2-комн. кр. кв-ру в 75, 76 кв-лах, не 1 эт. Тел. 52-78-99.

•2-комн.кв-ру (43,9/26,9/6,9, с/у совм., тел., решетки, м.дверь, 4 эт., балкона нет) на равноценную в 95 кв-ле. Или продам. Адрес: 95 кв-л-16-11.

### РАЗНЫЕ ВАРИАНТЫ

•Комнату (23 кв-л, 15 кв.м, 2 эт.) и комнату (на выбор) или доплата на 2- или 1-комн.кв-ру. Тел. 52-22-20.

•1-комн.кв-ру улучш. план. (6а мрн, 5 эт., тел.) + а/м ВАЗ-09 на 2-комн.кв-ру улучш. план. в 6а мрн. Тел. 56-28-03.

•1-комн.кв-ру + капгараж на большую жилплощадь. Тел. 67-09-56.

•2-комн.кв-ру улучш. план. (177 кв-л, 2 балкона, тел.) на 2-комн.хрущ. и доплату (комнату) или 1-комн.кв-ру улучш. план. и доплату. Тел. 54-89-29.

•3-комн.хрущ. (102 кв-л, 5 эт., тел.) + капгараж рядом на 1+1, 2+1, дом. Или продам. Тел. 561-939.

•4-комн.кв-ру (17 мрн, 75/49,7/9, неприватиз., балкон, лоджия, тел., 3/5) + капгараж в 17 мрн или доплата на две 2-комн.кв-ры улучш. план. Рассмотрим варианты. Тел. 52-26-58 в раб.время.

### ДОМА

•В д.Высотский Аларского р-на, 50 км от Кутулика (постройки, вода, огород 80 соток) на 1-2-комн.кв-ру (любые варианты). Или продам. Тел. 55-44-07.

•Благоустроенный дом по Александровскому тракту (80 км от Иркутска) на любую жилплощадь в Иркутске, Ангарске, Усолье (можно неприватиз. и с долгом). Тел. 52-30-89.

•В Черемховском р-не (40 соток, гараж, баня, сад, теплицы, скважина, бойлерное отопление, гор./хол.вода, теплый туалет) на 1-комн.кв-ру в Ангарске. Или продам. Тел.: 541-219, 548-510.

## ПРОДАЖА

### КВАРТИРЫ

•Срочно комнату (58 кв-л, 19.4 кв.м). Адрес: 58 кв-л-26-8. Тел. 53-28-13.

•1-комн.кв-ру улучш. план. (6 мрн, 2 эт., 33,6/17,6/9, м.дверь). Тел. 61-03-37 вечером, Игорь.

•1-комн.кв-ру (приватиз., 27,5 кв.м, 3 сотки, баня, гараж 4х9, столовая 5х8). Адрес: п.Китой, пер.Молодежный,21-4.

•2-комн.кв-ру улучш. план. (7 мрн). Тел. 52-41-16.

•2-комн.кв-ру в п.Листвянка, 64 км Байкальского тракта (50/30). Тел. в Иркутске 27-56-40.

•2-комн.кв-ру (50 кв-л, 1 эт., тел., м.дверь, общ.пл. 63 кв.м). Тел.: в Ангарске 52-84-33, в Иркутске 65-10-10.

•2-комн.хрущ. в 95 кв-ле - 390 тыс. руб. Тел. 59-13-90.

•Под офис, магазин две 2-комн.кв-ры (6 мрн, р-н стоматологии, 1 эт., общ.пл. 92 кв.м, на две стороны, два тел.). Оформление через агентство. Тел. 67-15-04.

•3-комн.хрущ. (7 мрн, 5 эт., на две стороны, балкон). Или обменяю. Тел.: 595-132, 606-011.

•3-комн.хрущ. (207 кв-л, 4 эт., балкон). Или обменяю. Тел.: 595-132, 606-011.

•3-комн.кв-ру улучш. план. (9 мрн, д.84, разд.,6 эт., 65,9/40,8/7,8, тел.) - 600 тыс.руб. Тел. в Иркутске (822) 24-24-51, сот. (822) 611-360.

•3-комн. кр. кв-ру (21 кв-л, 3/3, 88/60,балкон, тел., м.дверь). Или обменяю на 1-комн.кв-ру и доплату. Тел. 51-36-47.

•3-комн. кр.кв-ру (А кв-л, тел., солн., решетки, дв.дв., подвал, комн. и с/у разд.). Тел. 54-69-63.

•3-комн. кр.кв-ру (81 кв-л, тел., солн., м.дверь, комн. и с/у разд., на три стороны, 2 эт., 74 кв.м). Тел.: 8-22-170-993, 52-23-92.

•3-комн. благоустр. кв-ру в г.Черемхово (2 эт.) - 90 тыс.руб. Адрес: г.Черемхово, ул.Забайкальская, д.59, кв.7. Тел. 53-14-97.

•4-комн.кв-ру улучш. план. (15а мрн, 1 эт., лоджия 6 м, общ.пл. 87, 2 кв.м, кухня 9 кв.м). Тел. 55-73-65.

# Недвижимость

## ПРОДАЖА

### КВАРТИРЫ

•4-комн.кв-ру улучш. план. (12а мрн, 2 эт., 88/52/12, лоджия, тел.) - 830 тыс.руб. Или меняю на кв-ру с доплатой. Тел. 60-60-11.

•4-комн.кв-ру в 17 мрн. Или обменяю. Тел. 67-62-75.

•Срочно 5-комн.кв-ру в центре Мегета (3/5, жил.пл. 66,8 кв.м, с/у разд., 2 балкона) 1 млн. 100 тыс.руб. Торг. Тел. 8902-56-753-85.

### ДОМА

•Усадьбу в р-не Архиреевки (25 соток, 2-эт. дом с баней, гараж, 2 теплицы) - 17000 у.е. Торг. Тел. 55-74-86.

•На Аршане (15х7, 20 соток, гараж 6х7, баня 5х5, электробойлерное отопление) - 700 тыс.руб. Или меняю на 3-комн.кв-ру в г.Улан-Удэ. Тел.поср. 56-23-41.

•В п.Байкальске (благоустроенный, около маг. "Витязь", шлаколитой, участок 9 соток, 7х9) - 1 млн. 200 тыс.руб. Тел.дом. 55-15-53, Николай.

•1/2 долю наследственности на дом в Байкальске. Тел. 61-82-73 после 19 часов.

•Частный дом в г.Бровары (Украина, большой, благоустроенный, кирпичный, сад 10 соток, постройки, баня). Тел. 5-91-90, Наталья Васильевна.

•В станице Отрадной Краснодарского края (кирпичный, 128 кв.м, газовое отопление, подвал, вода, фруктовый сад 0,4 га) - 8 тыс.руб. за кв.м. Тел. 65-81-86. E-mail:gordon314314@mail.ru

•В п.Северный (2-эт., гараж, не достроен). Тел. 56-13-72.

•Усадьбу в Ст.Ясачной на берегу Китоя (64 сотки, недостроенный дом 10,5х11,5, баня 5х6, гараж 6х7, хозпостройки). Тел.поср. 52-21-82.

•В Ст.Ясачной (дом 8х8 из бруса, огород 30 соток) - 160 тыс.руб. Торг. Тел.раб. 56-17-06.

•В п.Старица (с урожаем, прописка, все документы на землю). Тел. 51-09-70.

•В п.Старица. Адрес: п.Старица, ул.Норильская,39, после 18 часов.

•В п.Строитель. Недорого. Адрес: п.Строитель, ул.Гранитная, д.35 или д.27.

•В п.Тельма (6х9, бойлерное отопление, огород, гараж, баня). Или меняю на кв-ру. Тел. 55-46-84.

•Дом на снос в с/о "Широкая падь" (6х4 из бруса) - 10 тыс.руб. Тел. 67-86-95.

•Домик на лодочной станции (11 р-н). Тел. 67-77-31.

### ДАЧИ

•В с/о "Ангара" в р-не Суховской (дом, баня, гараж, 10 соток, теплица 20х5, много кустов). Тел. 53-51-04 вечером.

•На берегу Ангары (дом, теплица, кустарники, картоф.поле). Тел. 55-12-28 после 15 часов.

•В с/о "Архиреевка" (конечная остановка авт.№120, 6-я улица, дом, теплица 12 м, колонка, не топит). Тел. 67-62-84 вечером.

•В Ново-Ясачной (все есть, не топит). Тел. 53-87-41 вечером.

•В Ново-Ясачной (баня, гараж, 2 теплицы, плодово-ягодные кусты). Тел.: 55-63-69, 55-22-69, 55-42-06.

•В с/о "Расцвет" в черте города (2-эт. дом из нового бруса, 2 теплицы под стеклом, 2 стайки, гараж, 6,5 сотки, свет, вода, сторож). Тел. 52-73-02.

•В с/о "Родник" в р-не Стеклянки (2-эт.дом, печь, теплица, свет, водопровод, скважина, родник). Тел. 55-44-48.

•В с/о "Русские березы" (большой метал. гараж, сарай, вода, парники, много насаждений, все посажено, 9 соток). Тел. 53-65-89.

•В с/о "Рябинка". Тел. 51-32-76.

•В с/о "Рябинка" на Суховской (зимний дом, баня, 3 теплицы под стеклом, все посадки, хозпостройки). Тел. 525-742.

•В с/о "Саянские зори" (баня, дом, 2 теплицы, все насаждения плодоносят, свет, вода). Тел. 59-13-81 с 17 до 20 часов.

•В с/о "Сибиряк" (уч.231, на берегу Китоя, 2-эт.дом, теплицы, баня, гараж). Узнать в любое время на уч. №231.

•На теплом канале (ост. "Совхозная", теплица, насаждения). Тел. 52-24-35.

•На ст.Совхозная (есть все). Тел. 53-04-74.

•На ст.Совхозная в с/о "Еловка". Тел. 67-86-47.

•В с/о "Сосновый бор-1" (дом, гараж, 2 теплицы под арм.пленкой, мебель, хозинвентарь, все посажено). Тел. 7-25-55, в субб., воскр., пятницу.

•В с/о "Архиреевка-2" (6 соток, разработан, огорожен, времянка, 2 теплицы, парник, саженцы). Тел.: 56-01-53, 51-02-61.

•В с/о "Березовая роща" (без построек, 10 соток). Тел. 54-42-05.

•В с/о "Васюки" под Савватеевкой (10 соток, вода). Недорого. Тел. 55-29-50.

•В с/о "Васюки" в сторону Савватеевки (10 соток, вода, огорожен, все насаждения, ровный, изба-времянка). Недорого. Тел. 55-71-01 вечером.

•В с/о "Васюки" р-н Савватеевки. Адрес: 7 мрн-15-102.

•В п.Выдрино (20 соток, небольшой дом, сруб, баня, рядом лес). Или сдам в аренду. Тел. в г.Байкальске (8-242) 33130.

•В с/о "Еловка" на ст.Совхозная (10 соток, дом из бруса 6х6, контейнер, метал. теплица, свет, насаждения). Тел. 503-318 в раб. время.

•В с/о "Еловка" на Совхозной (проезд электричкой, авт. №116, 5). Тел. 56-00-22.

•В с/о "Электротехник" (8 соток, насаждения). Тел. 55-75-18.

•На о.Ясачный. Тел. 67-57-50.

•Участок (8 соток, фундамент, материал для дома и бани, теплица под стеклом, насаждения). Тел. 67-27-29.

# Недвижимость, гаражи

## ПРОДАЖА

•Гараж в а/к "Ангарский" (недостроенный). Тел. 56-67-54.

•Срочно гараж в а/к "Байкал" за к/т "Октябрь" (6х4, свет, тепло, см.яма, после капремонта). Тел. 67-20-10.

•Гараж в ГСК "Байкал" (свет, тепло, подвал). Адрес: п.Байкальск, ул.Макаренко,42, в любое время.

•Гараж в а/к "Березка-10". Тел. 67-62-75.

•Капгараж в а/к "Волна" (9х5, охрана, свет, яма, погреб, автономн.отопление) - 45 тыс.руб. Тел. 54-67-19.

•Капгараж в а/к "Восток" (6х4, подвал, охрана, яма, свет, тепло). Тел. 51-22-46.

•Капгараж в ГСК-1 (11х6, техэтаж 11х6, высота ворот 3,3 м). Или меняю на квартиру. Возможно доплата. Тел. 53-20-21.

•Гараж в ГСК-3 (3-я вахта, недалеко от сторожа, свет, тепло). Недорого. Тел.: 56-22-89, 51-48-20, 57-54-09.

•Гараж в ГСК-3 (недалеко от сторожа, 6х4, большой подвал, тепло, охрана). Тел. 67-21-62.

РАЙТ изготовление от 3 дней
ПЛАСТИКОВЫЕ ОКНА и ДВЕРИ
● Балконы, лоджии (алюминий, пластик).
● Жалюзи (вертикальные, защитные).
● Отделка откосов.
Кредит до 1 года
ул.Файзулина, 10, тел. 53-24-47. 3381

Жилищно-строительный кооператив
«Жилье в рассрочку»
до 10 лет
от 1,5% до 3,5% годовых.
Тел. 65-73-92.
Адрес: 10 мрн, дом 47б, в помещении «Тихвинская площадь». 3685

ООО «Альянс»
ЖАЛЮЗИ
Рулонные шторы
Японские шторы
Римские шторы
Тел. 523-543.
Адрес: ул. К.Маркса, 19, гост. «Саяны», офис 326. 3653

ЗОДЧИЙ
конструкции из алюминия
ДВЕРИ, ОКНА, ВИТРАЖИ, ЗАЩИТНЫЕ ЖАЛЮЗИ, БАЛКОНЫ, ЛОДЖИИ, АВТОМАТИКА, ЗАКАЛЕННОЕ СТЕКЛО.
Гарантия 3 года.
Дилерам - льготы.
Ангарск, 59 кв-л, д. 29, оф. 203.
Тел./ф. 508-049.
Иркутск, ул. Баррикад, 129.
Тел./ф. 23-10-30, 346-307. 3264

ОАО "Ангарское управление строительства"
НОВЫЕ КВАРТИРЫ В РАССРОЧКУ
в Иркутске и Ангарске
Работаем с вторичным жильем.
Телефоны: 7-82-04, 9-57-94.
Адрес: г.Ангарск, 7а мрн, ОАО АУС, каб.210. 3870

БФД Байкальский фондовый дом
ПОКУПАЕМ И ПРОДАЕМ
АКЦИИ
Ангарск, Ленина, 30, оф. 303, т.529-302 (вход в "БайкалРОСБАНК")
Лиц.038-06209-010000 от 05.09.2003 3756

ООО "Дамвер" Тел. в Ангарске 52-60-89, тел. в Иркутске 24-37-37
Адрес: 58 кв-л, д.14, вход со двора.
5 лет на рынке услуг
ПЛАСТИКОВЫЕ ОКНА И ДВЕРИ
из профиля "Rehau" и "Gealan"
ОСТЕКЛЕНИЕ БАЛКОНОВ
Лиц. № ИРК 007301 3463

•В п.Клюевка Кабанского р-на, Бурятия (на берегу Байкала, 5 изолир.комнат). Конт.тел. в Братске (8-23) 43-80-75.

•В п.Култук 200 м от Байкала. Возможен обмен. Тел. 51-39-21.

•Усадьбу под дачу в д.Култук за Новожилкино (красивое место, есть все, возможна прописка). Или обмен. Тел. 614-586.

•Усадьбу в Мурино на берегу Байкала (2-эт.дом, 8х9, из бруса, баня, летняя кухня, огород 15 соток, материал на гараж) или обменяю. Тел.: в Ангарске 52-52-44, в Иркутске 29-05-25.

•Дом-коттедж в с/о "Нефтехимик" (участок 15 соток). Тел.: 553-653, 9-87-40.

•В Ново-Жилкино (2-эт. дом из бруса, все надворные постройки, 30 соток земли, водоем для разведения водоплавающих птиц). Тел. 51-27-70 вечером.

•В с.Ново-Черемхово Заларинского р-на (70 кв.м, тел., из бруса, баня, гараж, два сеновала, 4 теплые стайки, огород 3 сотки возле дома, участок 30 соток под картошку, двор заасфальтирован). Или меняю с доплатой на 2-комн.кв-ру в Ангарске. Тел. в Ангарске 51-21-39.

•В с.Олонки Боханского р-на (летний водопровод, тел., бассейн). Или меняю на благоустр. кв-ру в Ангарске. Тел. 52-34-91.

•В с.Оса (бревенчатый 7х8, летняя кухня, баня, гараж, летний водопровод, теплица) - 100 тыс.руб. Или меняю на капгараж. Тел. 54-99-87.

•В с/о "Архиреевка-1" (6 соток, много насаждений, дом 4х5, без отделки, 2 теплицы, сарай, стройматериалы, кирпич, не топит). Тел. 55-23-98.

•В с/о "Архиреевка-3" (12 соток, дом, баня, постройки, теплица, вода, свет). Или меняю на а/м или гараж. Тел. 53-84-23.

•В с/о "Байкал" (63-й км Байкальского тракта, д.Никола, рядом строится горнолыжная трасса). Тел. в Иркутске 27-56-40.

•В с/о "Березка" (маршр.авт. №5, 6 соток, 2-эт.дом, свет, вода, насаждения). Тел. 53-97-94.

•В с/о "Виктория" (проезд авт. №5). Тел. 52-59-34.

•В с/о "Дружба" за АЭМЗ (9 соток, 2-эт.дом, баня, гараж, 2 теплицы, насаждения). Тел.дом.: 8-902-5675-671, раб. 501-848.

•За старым Китойским мостом (зимний дом, подвал, баня, 2 теплицы, хозпостройки, все посажено, 6 соток). Тел. 525-742.

•В экологически чистом р-не, с/о "Медик" (2-эт. большой дом, баня, гараж, насаждения) - 120 тыс.руб. Торг. Тел. 52-22-95.

•В с/о "Медик" (2-эт.брусовый дом, баня, гараж, летняя кухня). Или меняю на гараж или а/м. Тел.: 67-41-55, 55-20-07.

•В с/о "Медик-1" в Широкой пади (теплый дом, гараж, баня, теплица). Тел. 56-19-57 после 18 часов.

•В с/о "Монтажник" за старым Китойским мостом (дом, гараж, подвал, теплица, водопровод, свет, насаждения). Тел. 52-33-90.

•В с/о "Сосновый бор" за Жилкино (дом, гараж, летняя баня, хозпостройки, 6 соток, все посажено). Тел. 525-742.

•В с/о "Сосновый бор-9" (10 соток, место сухое, дом, гараж, постройки, свет, вода, кусты, ягода, картофель, 2 теплицы, парники). Недорого. Тел. 53-18-98.

•В с/о "Сосновый бор" (8 общество, 8-я улица, 2-эт.дом, баня, 2 теплицы, насаждения, мебель, холодильник, инвентарь, колонка) - 20 тыс.руб. Тел. 59-38-77 вечером.

•В Ст.Ясачной (дом, недостр.баня, гараж, теплица, скважина, 10 соток, насаждения). Тел.раб. 57-89-43 до 17 часов, тел.дом. 55-26-33 после 19 часов.

•В пос.Строитель (13 соток, сруб 1-го этажа 5х6, баня 4х5, все из бруса) - 30 тыс.руб. Возможна рассрочка. Тел.поср. 679-007.

•В р-не Суховской (9 соток, гараж, дом, сарай, теплица, все насаждения, свет, центральная вода). Тел. 55-21-74.

•В с/о "Тополек-2" (дом, баня, гараж, 6 соток, теплица, все насаждения). Тел. 505-330.

•В с/о "Черемушки" за Китойским мостом (не топит никогда). Адрес: 74 кв-л-5-49 с 12 до 20 часов, Татьяна.

•В с/о "Черемушки" (8 соток, 2-эт. дом, баня, сарай, 2 теплицы, насаждения, вода, свет). Тел. 52-22-64.

•В с/о "Электротехник" (теплый дом 2,5х2,5, строится дом 5х6 - сруб, стропила, фундамент, теплица

•В д.Зуй (15 соток, свет, скважина, сруб). Тел. в Иркутске 44-30-31.

•В с/о "Керамик" (разработанный, вагончик). Тел. 67-06-46.

•В п.Китой (плановый). Тел. 61-80-29.

•В с/о "Лужки" (10 соток, вагончик, 2 теплицы, свет, вода, насаждения). Тел.поср. 55-98-75.

•В с/о "Надежда-3" в сторону Савватеевки (свет, вода, 10 соток). Тел. 67-51-17.

•В с/о "Нефтехимик" (15 соток, дом с отоплением, гараж, все обложено кирпичом). Тел.: 553-653, 9-87-40.

•В с/о "Подснежники" в р-не Мегета (8 соток). Дешево. Тел. 52-55-59.

•В с/о "Селена" (12 соток, загорожен, плодоносящие деревья, смородина, виктория, посажен картофель) - 10 тыс.руб. Тел.: 61-47-07, 65-86-01.

•В Ст.Ясачной (30 соток, недалеко Китой, право прописки) - 30 тыс.руб. Тел. 52-21-82.

•В Ст.Ясачной (10 соток, фундамент, забор, вагончик). Тел. 55-61-66.

•В Ст.Ясачной (10 соток, сруб бани, вагончик, пиломатериал). Недорого. Тел. 65-22-79.

•В с/о "Строитель" за Китойским мостом. Тел. 52-42-22 после 19 часов.

•В с/о "Хвойное" (сарай, будка, насаждения). Тел. 51-83-98.

•В с/о "Хвойное" (12,5 сотки, уч.190). Тел. 52-31-74 вечером.

•Гараж в ГСК "Жигули" (побелен, окрашен, м.дверь, охрана, тепло) - 100 тыс.руб. Тел. 55-99-19 после 18 часов.

•Добротный гараж в а/к "Искра-2" (6х4, рядом вахта, есть все). Или меняю. Тел. 51-85-29.

•Два рядом стоящих гаража в а/к "Искра-2". Тел. 52-59-57.

•Гараж в а/к "Искра-2" (5х10, ворота 3 м, свет, тепло) - 200 тыс.руб. Или меняю на кв-ру. Тел. 56-14-93.

•Срочно капгараж в а/к "Искра-2" (свет, тепло, техэтаж, охрана). Тел. 56-20-26 до 17 часов, Юрий.

•Гараж в а/к "Искра-2" (6х5). Тел. 56-58-46.

•Гараж в а/к "Искра-2" (3,6х6, свет, тепло, техэтаж, рядом сторож, военизирован.охрана). Адрес: 10 мрн-38-65.

•Гараж в а/к "Луч" (ост. "Горгаз", свет, охрана). Тел. 52-69-84.

•Гараж в а/к "Майск-1" - 65 тыс.руб. Тел. 67-49-89.

•Теплый гараж в а/к "Майск-1" (есть все). Тел. 68-06-47.

•Гараж в а/к "Майск-2" (3 уровня, свет, тепло). Тел. 555-615.

•Срочно гараж в а/к "Майск-3". Недорого. Тел. 7-08-52 вечером, Любовь Васильевна.

•Гараж в ГСК "Нефтяник" в р-не к/т "Октябрь" (4х6, металлические ворота, свет, тепло, охрана). Тел. 56-67-76.

•Срочно гараж в а/к "Привокзальный" (свет, тепло, техэтаж, метал.ворота). Тел. 52-88-95.

## Недвижимость, гаражи

### ПРОДАЖА

•Теплый гараж в а/к "Привокзальный-3" (см.яма, свет, тепло, охрана). Тел. 68-06-47.

•Гараж в а/к "Привокзальный-4" (отопление, свет, см.яма, подвал, железные ворота под м/а). Тел. 56-13-97.

•Гараж в а/к "Ротор" в р-не "Стальконструкции" (7х4, техэтаж, кладовка, оштукатурен, свет, тепло, охрана). Тел. 65-72-64.

•Срочно капгараж в а/к "Ротор" (6х4, подвал, см.яма, техэтаж, свет, тепло). Тел. 67-20-10.

•Гараж в а/к "Серена-2" (4х7). Тел. 67-49-89.

•Капгараж в а/к "Сигнал" (свет, тепло, техэтаж, погреб, высота ворот 2,2 м). Тел. 52-34-21.

•Капгараж в а/к "Сигнал" (есть все). Тел. 54-79-38.

•Капгараж в а/к "Сигнал". Тел. 54-99-82.

•Гараж в а/к "Сигнал" в 17 мрн (свет, техэтаж, тепло не подано). Тел. 55-61-67.

•Капгараж в ГСК "Строитель" (17 мрн, свет, тепло, рядом со сторожем). Тел. 51-67-21.

•Капгараж на ст.Суховская (6х6). Тел. 59-34-84.

•Капгараж в а/к "Таврия" (охрана, свет, тепло, техэтаж,). Недорого. Тел. 65-83-73.

•Капгараж в а/к "Тормоз" (ул. 40 лет Октября, р-н 94 кв-ла, тепло, свет, см.яма). Тел. 54-22-72.

### ПОКУПКА

•Комнату на подселении. Варианты. Тел. 54-69-63.

•Комнату в любом р-не (не менее 13 кв.м). Тел. 559-814.

•Срочно 1-комн.кв-ру в любом состоянии. Недорого. Тел. 61-85-28.

•Земельный участок не менее 15 соток в Ст.Ясачной, на 30 объекте. Тел.: 55-90-51, 585-690.

•Капгараж (можно недостроенный). Недорого. Тел. 51-50-93.

## Аренда

### СНИМУ

•1-комн.кв-ру на длительный срок. Недорого. Тел. 53-85-76 после 15 часов.

•2-комн.кв-ру с тел. Оплата ежемесячно. Тел. 9-75-10.

•Семья (2 чел.) 2-3-комн.кв-ру с тел., кроме 5 эт. Тел. 554-127.

•Пожилая женщина квартиру с мебелью на длительный срок. Тел. 53-64-89.

•Семья (3 чел.) 2-комн.кв-ру в 11, 12, 12а, 10 мрн, с тел. Недорого. Тел. 59-15-67 вечером.

•Срочно дачу на лето. Тел. 67-42-72.

### СДАЮ

•Комнату (107 кв-л, 17,8 кв.м). Тел. 549-035.

•Комнату (107 кв-л). Оплата ежемесячно. Тел. 67-00-25.

•Капгараж в а/к "Турист". Тел. 53-44-64.

•Капгараж в а/к "Турист" (возле пивзавода). Тел.: 57-28-77 с 8 до 16 часов, 67-96-12, 7-60-69 вечером.

•Капгараж в а/к "Фара" (за онкологией). Тел. 56-10-88.

•Срочно капгараж в а/к "Южный" (есть все) - 69 тыс.руб. Тел. 54-79-38.

•Гараж в 27 кв-ле. Тел. 51-24-04.

•Капгараж в черте города в охраняемом а/к (отопление, освещение, оштукатурен, кровля стеклоизол., материал для ямы, почва песчаная) - 80 тыс.руб. Тел.поср. 53-10-82.

•Капгараж в 31 кв-ле (5,5х6,5, есть все, высокие ворота). Тел. 54-79-38.

•В связи с переездом гараж в 89 кв-ле (6х4, двое железных ворот, яма, подвал, свет, тепло, охрана). Тел. 55-44-48.

•Гараж в 4 поселке (за в/ч) с а/м "Москвич-2141". Можно по отдельности. Тел. 67-24-35.

•Капгараж в 95 кв-ле (у магазина "Ангара", подвал, см.яма, свет, отопление). Тел. 67-68-86.

•Большой металлический гараж. Тел. 7-01-19.

•Большой металлический гараж на вывоз. Тел. 56-11-09.

•Металлический гараж под мотоцикл с коляской в а/к "Березка" (трамв.ост. "Ул.Крупской"). Адрес: 73 кв-л-10-8.

•Комнату одинокой женщине. Тел. 67-02-43.

•1-комн.кв-ру (10 мрн). Тел. 52-69-24 после 19 часов.

•1-комн.кв-ру. Тел. 641-329.

•1-комн.кв-ру (12 мрн, меблированная). Оплата поквартально 2500 руб. Тел. 59-34-84.

•Семье с маленьким ребенком 2-комн.хрущ. (смежная, 5 эт., мебель, возле бассейна "Ангара") - 2300 руб. Адрес: 72 кв-л-7-19, вечером в пятницу.

•2-комн.кв-ру (94 кв-л, 4 эт., м.дверь) на длительный срок. Тел. 509-483.

•2-комн.кв-ру (6а мрн, 1 эт., тел.) на длительный срок. Тел. 51-71-97.

•2-комн.кв-ру (210 кв-л, мебель) на длительный срок. Оплата по договоренности. Тел. 54-98-35.

•2-комн.хрущ. на 3 месяца. Оплата вперед. Тел. 61-81-01.

•Участок в с/о "Надежда" в сторону Савватеевки. Или продам. Тел. 53-68-25.

•Гараж в ГСК-1. Тел.: 50-82-32, 56-06-40.

•Гараж в ГСК-3. Тел. 54-10-01.

•Гараж в ГСК-4. Тел. 51-85-55.

•Гараж в а/к "Майск-2" (подвал, см.яма) на длительный срок. Тел. 53-09-24.

•Гараж в а/к "Майск-4" (3 уровня). Тел.раб. 52-34-26.

•Капгараж в а/к "Привокзальный" на длительный срок. Тел. 53-72-70.

•Капгараж в а/к "Привокзальный-4". Тел. 53-04-67.

•Гараж в а/к "Сирена-1" за маг. "Автомобили". Тел. 55-72-32 после 20 часов.

•Гараж в а/к "Тепличный" на длительный срок. Тел. 67-49-30 утром и вечером.

•Гараж в "квартале" (4х10, можно под склад). Тел. 54-34-26.

## Мебель

### ПРОДАЖА

•Кухонный гарнитур б/у. Тел. 53-18-25.

•Кухонный уголок - 2000 руб. Тел. 53-25-27.

•Кухонный гарнитур для дачи (Германия, светлый, шкаф, 2 колонки, тумба, стол, 4 стула) - 1500 руб. Тел. 54-33-39 вечером.

•Кухонный гарнитур (мойка, стол-тумба, стол, 4 табурета), спальный гарнитур (Москва), прихожую. Тел.: 67-23-60, 51-76-46.

•Срочно спальный гарнитур б/у, в хорошем состоянии (Москва). Недорого. Тел. 67-99-95.

•Компактный диван и два кресла б/у. Недорого. Тел. 52-24-96.

•Диван и два кресла б/у. Тел. 52-41-37.

•Диван и два кресла. Тел. 53-78-82.

•Диван-кровать б/у (раскладывается вперед) от югославского гарнитура. Тел. 54-33-39 вечером.

•Диван и 2 кресла классического стиля, велюр, цвет кофе с молоком, деревянные подлокотники - 4000 руб., шкаф (темное дерево), красивый - 1000 руб. Тел. 67-70-92.

•Угловой диван (почти новый). Недорого. Тел. 681-371.

•Кресло-кровать, уголок школьника. Адрес: 47 кв-л-2-32, с 17 до 21 часа.

•Мебель для дачи. Тел. 51-66-55.

•Односпальную кровать б/у. Тел. 52-41-37.

•Кровати, платяной шкаф, книжный шкаф, сервант, кухонную колонку, тумбочку. Недорого. Тел. 53-31-17.

•Двуспальную кровать (шир. 2,20) в хорошем состоянии. Тел. 53-79-81.

•Двухъярусную кровать б/у - 800руб., детский спорт. деревянный уголок б/у - 700 руб. Тел. 54-32-04 после 19 часов.

•Двуспальную кровать с прикроватными тумбочками. Тел. 61-05-11.

•Подставку под телевизор. Тел. 52-88-72.

•Прихожую - 2000 руб., т/у. Тел. 55-34-40.

•Большую прихожую (4 секции с антресолями, Москва). Недорого. Адрес: 84 кв-л-6-29.

•Секретер темной полировки, две односпальные кровати - по 250 руб. Тел. 51-83-55.

•Сервант темный б/у, три книжные полки б/у, 3-тумбовый шифоньер с зеркалом. Тел. 56-47-30.

•Стенку из 2 шкафов (можно отдельно). Недорого. Тел. 51-39-14.

•Стенку (книжный шкаф, тумбочка, секретер) б/у. Можно все отдельно. Тел. 52-41-37.

•Стенку (пр-во Прибалтики). Тел. 52-63-69.

•Стенку (4 секции, тумба) - 5000 руб., шифоньер 3-тумбовый - 1000 руб., кухонный шкаф - 300 руб. Тел. 53-31-93.

•Стенку (7 секций). Недорого. Тел. 53-56-80 после 21 часа.

•Стенку из гарнитура "Олимпия" (Румыния) в хорошем состоянии. Тел. 54-52-65 после 19 часов.

•Стенку-трансформер б/у, с платяным шкафом - 2500 руб. Тел. 55-01-06.

•Стенку (4 секции) - 8000 руб. Торг. Тел. 55-25-01.

•Спальный гарнитур - 4500 руб., стенку - 5000 руб., компьютерный стол - 1000 руб. Тел. 670-559.

•Стенку б/у (4 секции, большая). Недорого. Тел. 67-15-04.

•Стенку из 2 шкафов (сервант и книжный шкаф) в малогабаритную кв-ру, в хорошем состоянии, цвет "орех". Недорого. Тел. 67-22-05.

•Стол обеденный раздвижной, темный, полированный - 500 руб. Тел. 51-19-63.

•Стол-тумбу в хорошем состоянии - 600 руб. Торг уместен. Тел. 51-35-12.

•Столик под телевизор, цвет "орех", б/у - 300 руб. Тел. 52-41-37.

•Стол-книжку, шифоньер. Недорого. Тел. 52-90-80 вечером.

•Стол б/у раздвижной, темный, полированный, в хорошем состоянии. Тел. 53-32-90.

•Письменный стол (светлый, хорошая тумбочка на колесах, 4 ящика, в отл.состоянии), тумбочку светлую. Недорого. Тел. 53-92-88.

•Новые стол и 6 стульев. Тел.конт. 56-03-22 вечером.

•Стул и две табуретки б/у - по 50 руб. Тел. 52-41-37.

•Табуретки деревянные. Тел. 56-03-26.

•Табуретки (новые, деревянные). Тел. 65-13-45.

•Трюмо в хорошем состоянии, стол. Недорого. Тел. 53-37-46.

•Тумбу под ТВ (Франция, цвет черный, б/у). Тел. 54-19-59.

•Тумбу под ТВ (Россия, дерево, большая, цвет коричневый, на колесиках) - 250 руб. Тел. 54-33-39.

•Тумбочку под ТВ - 500 руб., стол - 1000 руб. Т/у. Тел. 55-34-40.

•Мягкий уголок (2 кресла-контейнеры, диван, цвет бордовый б/у 1 год). Тел. 52-42-79.

•Мягкий уголок в хорошем состоянии. Недорого. Тел. 54-57-79 после 19 часов.

•Новый мягкий уголок (диван-кровать выкатной, два кресла-кровати выкатные). Тел. 65-11-22.

•Мягкий уголок (диван-книжка, два кресла) - 3500 руб. Тел. 67-86-45.

•Шифоньер 3-створчатый, цвет "орех", б/у, в хорошем состоянии - 1500 руб. Торг. Тел. 52-41-37.

•Шифоньер 3-тумбовый темный - 1000 руб. Тел. 55-01-06.

•Шифоньер 3-тумбовый с антресолями, сервант с зеркалом, мягкий уголок (диван-книжка и два высоких кресла), кухонные столы. Все б/у. Тел. 587-286 с 8 до 21 часа.

•Бельевой шкаф, полутораспальную кровать, трюмо, тумбу для обуви. Все темной полировки, в хорошем состоянии. Недорого. Тел. 52-29-54.

## СОВЕТ СПЕЦИАЛИСТА

# КУХНЯ - дело тонкое

В предыдущей публикации (см. "В" №59 от 3 июня) инженер-технолог фирмы "Тодекс" Олег Потехин рассказал об особенностях конфигурации кухни. Но эта тема неисчерпаема. И сегодня Олег пояснит нам, что собой представляет современная кухня.

- В комплект, как правило, входят нижние и верхние шкафы, высокие шкафы (колонки). Каждый предмет - коробка со стенками, снабженная дверцами, полочками или выдвижными ящиками. Размеры могут различаться очень значительно. Самые узкие модули - 15 см, а самые широкие - до 100 см. Каждый производитель имеет свой набор стандартных размеров. Мы пошли по другому пути. Ведь для вас не секрет, что угловая разница наших помещений может измеряться в сантиметрах, а детали и элементы кухни должны быть подогнаны друг к другу максимально плотно. Эскиз вашей будущей кухни наши специалисты разработают специально под ваше помещение. **И если в утвержденном проекте ширина шкафа 57 см, то будьте уверены - в готовом виде она будет именно 57 см.**

**Нижние (напольные) модули** можно изготовить как с основанием-цоколем, наглухо закрытым пространством между полом и шкафом, так и на ножках , металлических или деревянных, что облегчит процесс уборки.

**Напольные шкафы выстраиваются в ряд и комплектуются единой столешницей, ширина которой может быть как стандартной - 60 см, так и любого размера и формы.**

**Конструкция верхних элементов** может напоминать конструкцию нижних, а может быть специфической. Верхние шкафчики могут быть застекленными матовым стеклом, прозрачным или пленкой, нанесенной на прозрачное стекло. Более подробно о стилях кухонной мебели я расскажу в другой публикации.

Отдельную группу составляют **кухонные шкафы, предназначенные для встраиваемой бытовой техники.** Для многих людей очевидна необходимость встраивания техники в мебель, но есть и такие, которые не задумывались над теми преимуществами, которые они получают, если приборы встроены.

Во-первых, если укомплектовать нижние шкафы единой столешницей, а внутрь и наверх расположить бытовую технику, то таких неприятностей, как брызги, мусор между шкафами, можно избежать.

Во-вторых, не забывайте об общем дизайне кухни. Вытяжка, духовой шкаф, варочная панель, холодильник, подобранные в едином стиле, как нельзя лучше смогут вписаться в стиль вашей кухни.

В-третьих , это типоразмеры. Если вы решили разместить на кухне в один ряд стиральную машину, газовую плиту, то можно столкнуться с тем, что один из приборов будет немного выступать вперед, нарушая монолит кухни.

Традиционно наибольшей популярностью у наших клиентов пользуются духовые шкафы, панели конфорок. Однако **наша фирма может предложить и другие встраиваемые приборы.** Наш партнер, московское представительство итальянской фирмы "Inardi", дополнит комплект посудомоечной машиной, микроволновой печью, кофеваркой, вытяжкой, холодильником. На все бытовые приборы есть гарантия.

**Если вы заказываете кухню у нас, а технику - нет, то мы изготовим шкафы для техники под ваши размеры.**

***В следующей публикации я расскажу о материалах и технологиях, которые используются при изготовлении кухонной мебели.***

Банк информации

Агентство недвижимости предлагает

КВАРТИРЫ В РАССРОЧКУ!



покупка, продажа, обмен, аренда квартир, коттеджей, дач, домов, гаражей, нежилых помещений, земельных участков;

- приватизация квартир;
- согласование перепланировки;
- консультации по оформлению прав собственности;
- работаем с жилищными сертификатами и субсидиями.

•88 кв-л, д.2, тел.: 53-84-24, 53-81-65.
•10 мрн, д.46, тел.: 65-84-84, 51-93-77.

3718

ОАО "Ангарское управление строительства"

СДАЕТ В АРЕНДУ

помещения под офисы в административном здании по адресу:

г. Ангарск, 59 кв-л, д. 29.

Тел.: 7-82-04, 9-57-94.

Адрес: г. Ангарск, 7а мрн, ОАО АУС, каб. 210.

3870

Фирма ТОДЕКС
КУХНИ на заказ
КРЕДИТ НА ГОД

в нашей мебели учтено все

- База «Сатурн», ТЦ «Мебель», пав. №11
- Ул.Чайковского, м-н «Универмаг», 2 эт.
- М-н «Галант», 2 эт., 177 кв-л - 7а

☎ (8-3951) 54-51-57

3675

## Мебель

### ПРОДАЖА

•Комбинированный шкаф-сервант - 2000 руб. Тел. 53-95-87 после 18 часов.

•Навесной шкаф и мойку с тумбой (50х80), б/у 1 мес. Тел. 55-69-70.

•Шкафы кухонные навесные, сервант, тумбы разные. Все б/у. Недорого. Тел. 59-33-39.

•Шкаф 3-дверный, б/у, пенал для одежды или книг. Немного б/у, в отличном состоянии. Тел. 65-74-05.

•Книжный шкаф, кухонный пенал. Тел. 67-04-83, Надя.

•Книжный шкаф - 600 руб., ученическую парту (разбирается, удобная) - 600 руб. Торг уместен. Тел. 67-57-95.

•Два платяных шкафа (светлые, с антресолями, широкие) - по 500 руб. Адрес: 9 мрн-18-33.

## Бытовая техника

### ПРОДАЖА

•Морозильную камеру "Бирюса", новая - 4000 руб. Тел. 51-09-70.

•Морозильную камеру "Бирюса-145" 1994 г. вып. (объем морозильника 220 куб.дм) - 5500 руб. Тел. 52-74-74.

•Холодильник "Бирюса" неисправный (старая модель, на дачу). Тел. 52-42-79.

руб. Тел. 51-92-66.

•Цв. ТВ "Кварц" со столиком на колесах дешево, холодильник "Бирюса" однокамерный б/у. Тел.: 53-28-45, 53-32-90.

•Ч/б ТВ "SATOW LEE-333AV", диаг. 14 см (входы A/V, антенна), на гарантии. Тел. 55-41-97 после обеда, спросить Костю.

•П/п цв. ТВ "Чайка", диаг. 61 см, б/у, дешево. Тел. 8-902-511-20-26.

•Имп. ТВ "Супра", диаг. 51 см - 3500 руб. Тел. 52-41-37.

•Ч/б ТВ (отечественный). Тел. 53-37-46.

•Цв. ТВ ламповый, диаг. 60 см, в раб. сост. - 1000 руб. Тел. 53-41-28.

•Два ламповых ТВ на запчасти. Тел.поср. 56-02-44 после 21 часа.

•Видеокамеру "Сони SIV-218", б/у 10 мес., в отл.сост. Тел. 9-86-83 вечером.

•Видеомагнитофон "Самсунг" в отл.сост. (в комплекте 30 шт. видеокассет) - 1200 руб. Тел. 52-27-04.

•Видеомагнитофон "Hitachi" неисправный (на запчасти). Тел. 56-15-00.

•P-200 MMX, 64 Мб RAM, видео S3 Trio 2x/3D, 4 Мб, HDD 2,2 Гб, Sound SB 16, CD-ROM, Floppy, клавиатура, мышь, колонки, монитор "Филипс-105S" - 8 тыс. руб. Тел. 8-902-515-58-79, спросить Ирину.

•"Пентиум-3 1000" (128Мб/32Мб/20Гб/ и др.) - 5000 руб. Тел. 56-19-22 (sms: 8-904-353-49-61).

•"Пентиум-4" 2,4Ghz, HDD Maxtor 80GB, GeForce 4 Ti4200-8x 64Mb, ОЗУ 512Mb, CD-ROM ASUS 52x, DVD-ROM, FDD, Mother Board GIGABYTE 845PE - 20000 руб., возможен торг. Тел. 7-78-26.

исправный. Тел. 57-22-20, спросить Алексея.

•Принтер матричный NX Star 1500 (инструкция по эксплуатации на русском языке). Тел. 65-80-61 после 18 часов.

•Компьютерный диск "GRAN TURISMO 3" - 200 руб. Тел. 67-41-02.

•И/п "Денди" (джойстик, 8 бит, 10 кассет) - 300 руб. Тел. 51-78-22.

•И/п "Сега" (без джойстиков) - 450 руб., картриджи на "Сегу" - от 50 до 100 руб. Тел. 56-09-54.

•И/п "Сега-Дримкаст" (128 бит, интернет, джойстик, визуальная карта памяти, диски, книга кодов) в отл.сост. - 5000 руб., торг. Тел. 56-55-04.

•И/п "Сони" недорого. Тел.дом. 54-57-79.

•И/п "Сони Плейстейшн", модель №9 (диски, джойстики, карта памяти). Тел. 51-55-51.

•И/п "Сони-PS" (9 модель, 2 джойстика, хор. диски, 3 мес. б/у) в отл.сост. - 4300 руб. Тел. 614-917 вечером, Женя.

•Диски и взломщик кодов для и/п "Сега-Дримкаст". Тел. 51-18-47.

•Муз. центр "Kenwood-7J" (Япония), 5 блоков, 100 В колонки, выход 5.1, доп. подк. видео ДВД, спутниковая антенна, AV-выход ТВ. Тел.сот. 89025197252, Виктор.

•Аудиоплейер "Панасоник RQ-E27V" (радио сенсорное AM-FM, автореверс, XBS, одна батарейка). Тел. 55-41-97 после обеда, спросить Костю.

•МПК-плейер "Панасоник" новый, батарейки аккумуляторные, зарядное устройство. Тел. 7-09-20, Павел.

тумбой, сотовый телефон "Нокиа-2100" новый с запасной панелью. Тел. 55-23-71.

•Швейную машинку "BROTHER", 21 операция, в отл.сост. Тел. 55-23-71.

•Швейную ножную машинку "Подольск". Тел. 54-82-66.

•Швейную машинку "Чайка-134А" (требуется ремонт). Тел. 56-01-96.

•Швейную ручную машинку в хор. сост. Тел. 53-37-79.

•Швейную машинку б/у (Япония). Тел. 55-15-81.

•Швейную ножную машинку дешево. Тел. 56-03-22 вечером.

•Бытовую швейную машинку 21 класса (шьет кожу, драп, шелк и хлопок, есть запчасти и движок). Тел. 67-96-00.

•Оверлок. Тел. 51-47-59 вечером.

•Газ. плиту "Идель" 4-конф. б/у, дешево. Тел. 54-73-15.

•Газ. печь 2-конф. б/у, дешево. Тел. 65-21-43 после 19 часов.

•Газ. плиту 2-конф. б/у в хор. сост. Тел. 53-14-13.

•Газ. плиту 4-конф. б/у в хор. сост. Тел. 53-72-28.

•Газ. плиту 4-конф. (для дачи) в хор. сост. Тел. 53-87-41 вечером.

•Газ. печь "Индезит" б/у (электрозажиг., гриль, духовка электрическая). Тел. 54-19-59.

•Вытяжку кухонную б/у, импортная, недорого. Тел. 54-19-59.

•Пылесос "Тайфун" новый, красного цвета - 1000 руб., ТВ "Витязь", диаг. 51 см, в раб. сост. - 1000 руб. Тел. 522-704.

•Эл. вафельницу, новая - 350 руб. Тел. 53-25-27.

•Эл. утюг (тяжелый) в испр. сост., 1954 г. вып. - 120 руб. Тел. 52-58-61.

(ИК-порт, кож. чехол, зарядное уст-во) в отл.сост., подключен к "Золотой форе" (гор. номер, без абонентской платы, беспл. АОН, на балансе 1000 руб., междугор. связь) - 4000 руб. Тел. 605-168.

•Сотовые телефоны "Панасоник" G-90, подключен к ТЕЛЕ2 - 1300 руб., "Алкател-320" с подключением к MTS (чехол) - 2000 руб. Тел. 61-52-50.

•Сотовый телефон "Сименс-М55" (цв. дисплей, полифония) + чехол, не подключен - 4000 руб. Тел. 52-33-26.

•Сотовый телефон "Сименс-А40" с докум., зарядное уст-во, кож. чехол - 1900 руб. Тел. 53-49-62.

•Сотовый телефон "Сименс-С35" - 1600 руб. Тел. 56-10-18.

•Сотовый телефон "Сименс-С55" - 3000 руб, возможен торг. Тел. 57-22-20, спросить Алексея.

•Сотовый телефон "Сименс-S35" без подключения (диктофон, голосовой набор, интернет, игры, калькулятор, будильник), с документами и зарядным уст-вом - 1700 руб. Тел.: 89025197148, 89021740906.

•Сотовый телефон "Сони-Эриксон" с подключением, тариф "Федеральный" - 2500 руб. Тел. 67-90-96.

•Сотовый телефон "Филипс Физио 120" (гарантия, кож. чехол) - 2000 руб., сим-карту "Бизнес-15". Тел. 56-57-95.

•Сотовый телефон "Филипс Физио 120" (кож.чехол, документы, зарядное) - 1800 руб. Тел. 8-902-5-675-227.

•Сотовый телефон "Эриксон 700" в отл.сост., с зарядным уст-вом, 10 сек. бесплатно, складной - 1000 руб. Тел. 9-89-33.

МЕНЯЕМ ЖИЗНЬ К ЛУЧШЕМУ!

✓ ОКНА И ДВЕРИ ИЗ ПВХ: КВЕ, THYSSEN
✓ ЖАЛЮЗИ: ЗАЩИТНЫЕ, ВЕРТИКАЛЬНЫЕ
✓ БАЛКОНЫ: АЛЮМИНИЕВЫЕ, ПВХ
✓ ОТДЕЛКА ОТКОСОВ
ИНДИВИДУАЛЬНЫЕ СКИДКИ

КРЕДИТ 12 МЕСЯЦЕВ
СЕВЕРНЫЙ СТАНДАРТ
ГАРАНТИЯ 10 ЛЕТ

7 мрн., д.19, оф. 23
(ГОРПРОЕКТ)
☎ 565 - 414
56-54-14

3774

КРЕДИТ
ТЕПЛЫЕ ОКНА
Адрес: 74 кв-л, д. 7 (ул. Горького) ☎522335
Деятельность лицензирована
3655

ДВП
2,75х1,75х3,2 - 125 руб./лист.
ОПТ - 123 руб./лист.
ДОСТАВКА.
Тел.: 57-60-01, 57-78-94
с 9 до 18 часов.
1991

"МЕТАЛЛЕН+"
Срок изготовления 2 дня
ПЛАСТИКОВЫЕ
ОКНА, ДВЕРИ, БАЛКОНЫ
ЖАЛЮЗИ
Гарантия качества
Бесплатное обслуживание 2 года
Беспроцентный КРЕДИТ
Адрес: 94 кв-л, д. 30 (бывшее д/у) ☎ 535-025.
Товар сертифицирован.
3742




ПРЕДПРИЯТИЕ
РЕАЛИЗУЕТ стекло оконное толщиной 3-4 мм, объемом от ящика (70 кв.м), ткань-мешковину, пиломатериал (вагонка, тепличный брусок, брус, доска) по ценам ниже рыночных в нашем регионе.
ИЗГОТАВЛИВАЕТ окна, двери из дерева
МЕНЯЕТ УАЗ бортовой 1993 г.вып. на автомобиль «Жигули» или «Нива».
ПРОДАЕТ бензовоз на базе автомобиля ЗИЛ с объемом цистерны 6100 литров.
тел.: 9-32-71(склад), 509-223, 580-271.
3630

•Холодильник "Бирюса", цв. ТВ "Кварц". Тел.: 53-28-45, 53-32-90.

•Холодильник "Бирюса-22" 2-камерный - 2000 руб., морозильную камеру "Бирюса - 14" - 3000 руб., вытяжку новую коричневую для газ. плиты - 500 руб. Тел.раб. 57-89-43 до 17 часов, дом. 55-26-33 после 19 часов.

• Холодильник ЗИЛ-Москва (работает отл.), стиральную машину "Фея" (старого выпуска). Тел. 52-43-03.

•Холодильник ЗИЛ б/у в хор. сост. Тел. 53-80-17.

•Холодильник ЗИЛ (1,40х60) - 2000 руб. Тел. 54-33-39 вечером.

•Холодильник ЗИЛ в отл.сост. - 3000 руб. Тел. 56-29-96 вечером.

•Холодильники "Snaige", "Памир" б/у в хор. сост., цена договорная. Тел. 51-26-21 вечером.

•Холодильник, морозильную камеру. Тел. 554-127.

•Стиральную машину "ЗВИ" с центрифугой, в отл.сост. - 1300 руб. Тел. 55-15-31.

•Стиральные машины: "Малютка" - 700 руб., с центрифугой(треб. ремонт) - 1000 руб. Тел. 53-95-87 после 18 часов.

•Стиральную машину "Рига". Тел. 549-035.

•Стиральную машину "Сибирь" в хор. раб. сост. (центрифуга, 2 режима работы) - 700 руб. Тел. 53-49-62.

•Стиральную машину "Урал", новая (без центрифуги) - 1000 руб. Тел. 670-559.

•Стиральную машину б/у - 500

•ПК "Селерон-850MHZ" (128 Мб, 3,2 Гб, видео 32 Мб, монитор "Самсунг-15", CD-ROM - 10500 руб. Тел. 61-45-76.

•"Пентиум-1" в отл.сост. недорого. Тел. 65-80-68.

•ПК, процессор FCPGA Celeron 733A (128 Кб), DIMM 256 Мб, 133 mHz, MB Elitegroup ECS P6VXAT (VIA694T, AGP 4X, 3Xdimm, AC97, ATA 100), Maxtor 20 Гб, 32 Мб ATI Rage 128 PRO SDRAM: DVD LG16x48x, LG SW 563N 15", колонки SVEN 606, модем Acorp soft, сканер Mustek BearPaw 1200 TA - 15000 руб., торг. Тел. 55-42-59.

•ПК недорого. Тел. 55-91-57, моб. 89025761980, Алексей.

•Системный блок "P-166MHZ", ОЗУ 32 Мб, видео 2 Мб, звук. карта, CD-ROM 48x, FDD, модем, колонки, клавиатура, мышь. Тел. 52-57-51.

•Системный блок "Пентиум-3 - 1000" (128 Мб/32 Мб/20 Гб/модем) - 6500 руб. Тел. 56-19-22.

•Моноблок "Панасоник" 1998 г. вып. - 6000 руб., торг. Тел. 644-738.

•Звуковую карту Creativ 128 Vibra + драйвера - 250 руб. Тел. 53-40-18.

•Видеокарту Microstar G2TiVX Pro-VT AGP 4X (64 Мб DDR, ТВ вход/выход), диски с драйверами и играми, шнур, коробка - 2500 руб., торг. Тел. 8-902-576-13-77, Сергей.

•Модем "Robotics courier" 33,6 (внешний) - 700 руб. Тел.раб. 52-37-90, Женя.

•Ксерокс "Сапон-FC230". Тел. 52-78-75 с 8 до 11 или с 20 до 23 часов.

•Монитор "Самсунг 14" - 2000 руб. Тел. 52-77-13.

•Монитор MODEC IC-5423SV не

•А/магнитолу "Кенвуд" 4х45 Вт с документами, в отл.сост. Тел. 55-16-43 после 18 часов.

•Магнитофон "Маяк-205" катушечный, динамики встроены внутрь, в отл.сост. - 400 руб. Тел.поср. 52-58-61.

•Проигрыватель DVD "Пионер-DV3500" (DVD/CD/CD-R-RW/SVCD/MP3) на гарантии - 5000 руб., сотовый телефон "Панасоник" EB-TX220 "Золотая фора" - 2000 руб. Тел. 505-686.

•"Вега-117", комбинированное устройство: э/проигрыватель + магнитофон + 2 колонки 25АС-309 + большой комплект пластинок - 1000 руб. Тел.дом. 53-25-27.

•Электрофон "Россия-323" (проигрыватель). Тел. 53-12-08.

•Концертный проигрыватель 304 - 600 руб. Тел.поср. 67-51-25.

•Усилитель "Кумир-001" (не исправен рег. громк.) - 500 руб., м/п "Яуза 221" неисправный - 300 руб. Тел. 55-01-06.

•Эквалайзер "Прибой" 14 полос на канал - 1200 руб. Тел. 55-01-06.

•Динамики 35 ГДИ, 35 ГДШ от колонок "Вега-50АС" - 250 руб. за 1 шт., торг, возможен обмен. Тел. 677-321.

•Колонки "Вега" 100 Вт - 1200 руб. Тел. 52-64-37.

•Диктофон б/у недорого. Тел. 52-26-58.

•Радио на ножках "Ригонда" (для дачи) - 100 руб. Тел. 54-33-39 вечером.

•Швейную машинку "Веритас" с

•Сотовый телефон "Алкател-320" (полифония, чехол, МТС) - 2100 руб. Тел. 56-21-09.

•Сотовый телефон "Алкател-332" (цв. дисплей, полифония, громк. связь, игры, интернет и много всего) в чехле, на гарантии - 2900 руб. Тел. 67-65-16.

•Сотовый телефон "Алкател-332" (гарантия, цв. дисплей, полифония, гр. связь, интернет) - 3000 руб. Адрес: 76-16-9.

•Сотовый телефон "LD 7020" (кож. чехол, цветной, 2 дисплея, свободные руки, диск, без подключения) - 8000 руб., торг. Тел. 55-46-47.

•Сотовый телефон "LG-5500" новый, в упаковке (слайдер) - 7300 руб. Тел. 89021728321.

•Сотовые телефоны "Моторола-Т190" - 1800 руб., "Моторола-С350" - 2800 руб. (оба в чехлах, со шнурками, зарядными, подключены к ТЕЛЕ2), сим-карту "Подарок-3" - 1200 руб. Тел. 56-21-09.

•Сотовый телефон "Моторола-Т190" (чехол, зарядное, инструкция) без подключения - 1600 руб. Тел. 59-42-97, Настя.

•Сотовый телефон "Моторола-Т192" (кож. чехол, зарядник, шнурок) - 1700 руб., торг. Тел. 8-902-1-741-207.

•Сотовый телефон "Нокиа-1100" (почти новый, на гарантии) + сим-карта (ТЕЛЕ2 "Экспресс", АОН) недорого. Тел. 53-32-32, спросить Артема.

•Сотовый телефон "Нокиа-3320"

•Сотовый телефон "Эриксон-А1228" (кож. чехол, подключен, городской номер, "Фора-Экспресс", зарядное) - 2000 руб. Тел. 51-86-24 вечером.

•Сим-карту "Байкалвестком" с тарифным планом "Секунда +", недорого. Тел. 52-90-14.

•Сим-карту "Бизнес-15" (БВК) - 700 руб. Тел. 51-97-18 после 17 часов.

•Сим-карту, тариф "Деловой", на балансе 176 руб. - 700 руб. Тел. 55-11-05.

•Сим-карту Байкалвестком "Бизнес-15", новая, два номера (городской и федеральный). Тел. 55-89-09. Пейджер 56-46-46, аб. 68-22, Павел.

•Сим-карту, тариф "Деловой", без абонентской платы, 2 номера, БВК сервис. Тел. 55-45-62.

•Подключение тарифный план "Деловой" недорого. Тел. 67-26-50.

•Сим-карту БВК "Подарок-3" (федеральный) - 2000 руб. Тел. 54-61-89.

•Сим-карты БВК "Подарок-3" - 1200 руб., МТС "Супер-Джинс" и ТЕЛЕ2 "Супер Экспресс +", фед. номера, подкл. определитель. Тел. 562-109.

•Сим-карты МТС "Супер-Джинс" и ТЕЛЕ2 "Супер Экспресс +", фед. номера - по 300 руб. или меняю на БВК. Тел. 56-21-09.

•Сим-карту МТС "Супер-Джинс" - 500 руб. Тел. 56-69-48.

## Бытовая техника

### ПРОДАЖА

•Сим-карту тарифный план "Бизнес-15" - 1000 руб., т/у. Тел. 67-65-16.

•Пейджер "Миллениум" (1-строчный, "Автос-пейдж", будильник, подсветка, не подключен) в отл.сост. - 600 руб., торг. Тел. 519-987.

•Пейджер "Миллениум" ("Bumerang") новый - 600 руб., диски с детскими играми - 40 руб. Тел. 53-40-13.

•Пейджер "Олимпик" 2- и 4-строчный, записная книжка, кож. чехол - 1000 руб. Тел. 54-61-89.

•Пейджер "Райдер" 4-строчный, 4 будильника, разные мелодии, зап. книжка, кож. чехол, прост в обращении - 1000 руб. Тел. 53-05-19 вечером.

•Алфавитно-цифровой пейджер "SUPER VISOR" 4-строчный, кож. чехол, с подкл., с докум. - 500 руб. Тел. 65-24-98.

### ПОКУПКА

•Имп. ТВ в неисправном сост., с док. Тел. 59-49-77.

•ПК. Тел.: 55-91-57, 89025761980.

•Комплектующие ПК. Тел. 57-66-36.

•Сотовый телефон с полифонией и цв. дисплеем (можно с фотокамерой) не дороже 2000 руб. Тел. 677-321.

### ОБМЕН

•Сотовый телефон "Алкатель 525" + чехол + автозарядное + 3 съемные панели и пейджер "Миллениум" 4-строчный на сотовые телефоны "Алкатель 535", 735. Тел. 89025675800.

•Сим-карту ТЕЛЕ2 "Супер Экспресс +" (без абон. платы, подкл. определитель, фед. номер) на БВК "Федеральный". Тел. 56-21-09.

## Гардероб

### ПРОДАЖА

#### ЖЕНСКИЙ

•Недорого новый брючный костюм (тройка, цвет черный, р.46), черный трикотажный костюм (р.46, юбка с кофтой). Тел. 67-26-04.

•Пальто из тяжелого шелка, р.48-50, пиджак, р.42-44, пальто деми из драпа, р.48-50. Недорого. Тел. 51-30-99.

•Пальто деми на синтепоне, цвет черный, р.48. Тел. 53-52-62.

•Свадебное платье, р.44-46 - 1000 руб. Тел. 51-85-24.

•Свадебное платье (корсет, р.44-46, накидка, диадема, модель 2004 г.). Тел. 53-32-65.

•Свадебное платье, р.44, рост 172, экстравагантный фасон, фата, перчатки. Тел. 53-52-38.

•Свадебное, очень красивое белое платье (р.36-38, шляпа-фата 3-ярусная, белые туфли, р.38-39, перчатки). Тел.: 54-06-67, 64-40-50.

•Свадебное платье очень красивое, р.46-48. Недорого. Тел.: 67-81-82, 56-20-57.

•Свадебное платье (бело-голубое, р.44-46, в отличном состоянии). Недорого. Тел.: 57-68-08 днем, 67-19-11 вечером.

•Шикарное свадебное платье (р.44, рост 168, венок, фата, перчатки) - 2000 руб. Тел. 67-20-10.

•Красивое свадебное платье (корсет со шнуровкой, двойная юбка, р.42-46). Недорого. Тел. 67-48-90.

•Свадебное платье (р.44, корсет со шнуровкой сзади, двойная юбка). Недорого. Адрес: 11 мрн-11-87.

•Вечернее платье (р.44-46, темно-синее, бархатное, стрейч, длинное, новое). Тел. 53-82-93.

•Выпускной наряд (р.46-48, на корсете, красивый, новый). Тел. 55-45-86.

•Вечернее платье на выпускной вечер (р.42-44, длинное, 2 юбки, корсет на шнуровке, цвет "чай с молоком", на плече пелерина) - 2500 руб. Тел.дом. 56-48-00.

•Эксклюзивный наряд для выпускного бала, р.42-44. Тел. 67-35-56 после 17 часов.

•Джинсы для беременных, р.42-44, рост 165 см, б/у 1 мес. - 900 руб. Торг. Тел. 51-35-12.

•Джинсы синие, р.27(44), сапоги (Югославия) с иск.мехом, на 36 р-р. Тел. 56-23-15.

•Плотный шелковый блузон новый, черно-белый рисунок, р.54-56, рукав длинный - 150 руб. Тел. 59-32-03.

•Блузы, юбки, костюмы, р-ры 46-50. Новые и немного б/у. Недорого. Тел. 59-33-39.

•Платье-халат, р.50, летний костюм, р.50, летний костюм, р.48, блузки разных расцветок, пылесос ручной для одежды. Тел. 67-80-23.

•Пуховик немного б/у, цвет "кофе с молоком", р.52-54, на кнопках - 250 руб. Тел. 59-32-03.

•Туфли осенние, р.38, на низком каблуке. Тел. 51-30-99.

•Туфли (стильные, модные), р.37, почти новые, черные - 1000 руб. Тел. 53-38-82.

•Шубу цигейковую черную, р.46-48, сапоги деми, р.36, новые. Тел. 53-32-90.

•Новую норковую шубу. Недорого. Тел. 67-26-50.

#### МУЖСКОЙ

•Костюм, р.52-54, куртку кожаную, р.52-54, костюм летний желтый. Тел. 54-82-66.

•Куртку деми серую, р.48. Тел. 51-46-23.

•Куртки кожаные черные б/у 1 год: пиджаком, на пуговицах, р.50, рост 170 - 2000 руб., на замке, короткая, р.48, рост 167 - 2000 руб. Тел. 54-97-68.

•Кожаную черную куртку с теплым пристегивающимся подкладом, р.50 - 1400 руб. Тел. 67-65-16.

•Плащи, р-ры 54-56 и 52-54. Тел. 51-30-99.

•Плащ, р.54-56, цвет темно-синий, новый. Тел. 56-23-15.

•Плащ (Австрия), р.50-52, рост 4,5 - 1300 руб. Тел. 67-93-37.

•Унты меховые, новые, р.43, ботинки мех., новые, р.42. Недорого. Тел. 67-20-10.

•Берцы, р.40-41, цвет черный, кирзовые - 350 руб. Тел. 53-83-95.

•Кроссовки "Aotong" новые, легкие, р.40-41. Дешевле рыночной цены. Тел. 53-37-46.

•Сурковую шапку (новая). Дешево. Тел. 55-13-19.

## Детский мир

### ПРОДАЖА

•Трехколесный велосипед "Орлик" (пр-во России, на 1,5-4 года) б/у. Недорого. Тел. 618-349.

•3(2)-колесный велосипед - 500 руб. Тел. 670-559.

•Коляску "зима-лето" (съемный короб) и коляску-трансформер "зима-лето". Недорого. Тел. 9-79-69.

•Прогулочную коляску "Алёнка" "зима-лето", почти новая - 1000 руб. Тел. 9-87-94.

•Коляску "зима-лето" (съемный короб, большие колеса) в хор.сост. - 1000 руб. Тел. 51-92-66, Светлана.

•Коляску "зима-лето" в отл.сост. - 4500 руб., торг. Тел. 52-67-15.

•Коляску "зима-лето" (Польша, 3 положения спинки, съемный короб) б/у, в отл.сост. Недорого. Тел. 52-70-98.

•Коляску "зима-лето" в отл.сост., есть запасные ремни, матрас, подушечка - 2000 руб., торг. Тел. 53-66-38.

•Коляску "зима-лето" (3 положения спинки, съемный короб, средние колеса) б/у, в отл.сост. Тел. 550-444.

•Коляску "зима-лето" б/у (3 положения, х/б, синяя с мишками, съемный короб) в хор.сост. - 1700 руб. Тел. 55-16-32.

•Коляску "зима-лето" в хор.сост. (съемный короб, 3 положения спинки). Тел. 56-35-31.

•Коляску "зима-лето" (Польша, синяя, 4 положения спинки, съемный короб, легкая, люлька, дождевик) - 1800 руб. Тел. 56-56-77.

•Коляску "зима-лето" (серебристая, большие колеса, сумка для продуктов, 3 положения спинки) - 3800 руб., торг. Тел. 56-64-27 с 12 до 20 часов.

•Коляски: "зима-лето" (Польша, съемный короб, 3 положения), трансформер "зима-лето" (перекидная ручка, тракторные колеса) в отл.сост. Тел. 614-206.

•Коляску-трансформер "зима-лето" (Польша, цвет темно-синий) - 4000 руб. Тел. 67-62-75.

•Оригинальную имп. коляску "зима-лето" синего цвета, в отл.сост., комплект-конверт, накидка - 5000 руб., торг. Тел. 67-96-88.

•Коляску "зима-лето" (пр-во Польши, б/у, 3 положения спинки) - 2000 руб., ванночку с подставкой - 200 руб. Адрес: 206-3-43.

•Коляску для двойни "лето" в хор.сост. Тел. 52-41-16.

•Коляску "весна-лето" в отл.сост. (3 положения спинки, ручка перекидная, чехол на ножки, сетка под продукты, москитник, дождевик, складная). Тел. 56-03-96.

•Коляску "лето" (имп., 3 положения спинки, легкая, складная, удобная для ребенка) в отл.сост. Недорого. Тел. 614-206.

•Коляску в отл.сост. (цвет синий в клеточку) - 3500 руб. Тел.: 9-79-56 днем, 67-16-61 вечером.

•Коляску-трость в хор.сост. - 400 руб., велосипед "Школьник" в отл.сост. - 1000 руб. Тел. 55-69-70.

•Коляску (ГДР, высокая, отличная проходимость), комплект (балдахин, защита, подушка, одеяло, постельное белье), прыгунки со столиком (Россия), ходунки музыкальные. Тел. 67-73-49.

•Коляску (3 положения, цвет зеленый), горшочек, ватное одеяло в хор.сост. - 1500 руб. Адрес: 6 мрн-6-6, после 17 часов.

•Кровать-качалку (карельская береза, лакированная, светлая, 3 положения высоты) + матрац + подвесная музыкальная карусель - 3400 руб. Тел. 51-22-20.

•Недорого кроватку в отл.сост. Тел. 53-46-30.

•Кроватку-трансформер (новая). Тел. 53-71-10 после 19 часов.

•Дубленку (светло-коричневая, пр-во Турции, из кусочков, для девочки 4-6 лет), б/у 1 год - 1300 руб. Тел. 51-92-96.

•Куртки, джинсы, шорты (100% хлопок) для мальчика, разную одежду для девочки. Тел. 53-37-46.

•Джинсы для девочки фирмы "Fiser", р.27 (на 44-й), синие. Тел. 56-23-15.

•Костюм для бальных танцев, туфли для мальчика 8-9 лет, костюм-тройку для первоклассника в хор.сост. Адрес: 47-2-32, с 17 до 21 часа.

•Вещи для мальчика от рождения до 6 лет: куртки, шапки, обувь. Тел. 67-86-45.

•Шапку для девочки 3-9 лет из натурального меха, комбинированного с кожей. Недорого. Тел. 52-46-54.

### ПОКУПКА

•Велосипед в хор.сост. для ребенка 8-12 лет. Тел. 51-18-47.

•Коляску "зима-лето" или трансформер. Недорого. Тел. 9-79-69.

## Разное

### ПРОДАЖА

#### ВСЕ ДЛЯ ДОМА

•Ковер п/ш 2х3, ярко-красный - 1000 руб. Тел. 522-704.

•Ковры, палас, люстру, бра, светильники, посуду, дрели, все недорого. Тел. 53-31-17.

•Отрез (голубая клетка, шерсть, 2,2 м), тяж. шелк ("вишня" в белую полоску, 2,2м), шелк черный тяжелый, 80 см. Тел. 51-30-99.

•Палас п/ш 2х3 - 500 руб. Тел. 522-704.

•Посуду. Тел. 53-18-25.

•Сковороду алюминиевую с ручкой без крышки, примус, все новое, кастрюлю эмалированную салат. цвета, 2,5 л, б/у - 40 руб. Тел.поср. 53-89-61.

#### ДЛЯ ДАЧИ, УСАДЬБЫ

•Бак цинковый на 30л. Тел. 53-32-90.

•Банки стеклянные 3-лит. - 12 руб., 1-лит. - 8 руб., пол-лит. - 5 руб. Тел. 52-64-89.

•Баню из калиброванного бревна, 3х4, металлический вагончик 3х6, металлические бочки (200 л), насос для воды из нержавейки. Тел. 67-53-73.

•Ведро эмалированное новое - 100 руб., кастрюлю (9 л) - 30 руб. Тел. 54-33-39 вечером.

•Мотокультиватор "Крот" новый (Москва) - 9500 руб. Тел. 51-90-07.

•Лопаты, тяпки, грабли, ведра б/у, трубу для бани, бутыли, банки, войлок. Тел. 52-88-72.

•Водяной эл. насос "Агидель", использовали мало. Тел.: 55-38-28, 54-99-56.

•Эл. насос "Кама-10" бытовой. Адрес: 11-7а-1.

•Эл. насос "Малыш" новый. Тел. 52-81-39.

•Насосный агрегат (высота всасывания 6м, производительность 18 куб.м/сек.) - 10000 руб., т/у. Тел. 52-70-75.

•Металлическую теплицу 5х10 - 7000 руб. Тел.раб. 52-34-26.

•Тяпки (6 шт.), лопаты (2шт.). Тел. 54-47-07.

•Молочные фляги (2 шт. по 38 л), немного б/у, с широким горлом, можно для воды. Тел.: 52-87-03, 55-69-52.

•Флягу пищевую б/у в хор. сост. Тел. 53-28-45.

•Фляги алюминиевые (2 шт. по 25 л), канистры алюминиевые, железные. Тел. 54-47-07.

•Шланги с распылителем (15 м). Тел. 51-09-70.

### СТРОИМ, РЕМОНТИРУЕМ

•Бетонные блоки 400х600х2400 (16 шт.) + половинки. Тел.: 55-36-53, 9-87-40.

•Печь из рифленого металла, 2 дверных блока, все новое, 4 оконных блока (рамы двойные) для дома. Тел. 52-37-88 после 19 часов.

•Дверной блок 2,0х0,88 м - 600 руб., навес дверной - 16 руб., замки накладные - 90 руб., завертка форм. - 5 руб. Тел. 52-53-34.

•Оконный блок, 1,6х1,5 м - 2000 руб., ручку-скобу - 8 руб., навес оконный - 15 руб., шпингалет - 8 руб. Тел. 52-53-34.

•Оконные блоки, 1750х1200 (4 шт. со стеклом) - по 2500 руб. Тел. 89021741066 после 19 часов.

•Ванну чугунную 1,7 м б/у. Тел. 55-55-31.

•Ворота деревянные, 2400х1800 новые - 1000 руб. Тел. 52-57-39.

•Двери межкомнатные б/у с ручками (8 шт.) - по 100 руб. Тел. 51-26-21.

•Двери железные - 1000 руб., горбовик, унитаз с комп. бачком. Тел.дом. 51-46-14.

•Двери и рамы дешево. Тел. 54-80-72.

•Дверь межкомнатную, 1,97х0,9 м, толщ. 40 мм, с рифленым стеклом, в хор. сост. Тел. 55-39-54.

**Вниманию абонентов АТС-54, АТС-59!**

Телефонная станция до 15 июля 2004 года приглашает своих абонентов, желающих включить свой телефонный номер в справочно-информационные службы г.Ангарска, в абонентское бюро АТС-54 (206 квартал) для подачи письменного заявления.

Абоненты, не подавшие заявление до указанного срока, автоматически исключаются из списков справочных служб. 3957



МАГАЗИН **Гудвин**

все для детей, пр-во России.



- Костюмы, сарафаны, брюки фабрики "Вид".
- Коляски летние "Аленка".
- Кровати и ортопедические матрацы.
- Одежда и обувь.

Адрес: 206 кв-л, д. 3. Тел./ф. 54-45-15. 3316

**Ангарская государственная техническая академия**

**ПРОВОДИТ НАБОР НА ПЛАТНЫЕ 3-НЕДЕЛЬНЫЕ ПОДГОТОВИТЕЛЬНЫЕ КУРСЫ**



для поступления в технические вузы по следующим предметам:

математика, физика, химия, русский язык и литература.

Начало занятий 24 июня 2004 г.

Обращаться по адресу:

Тел. 7-88-41. г.Ангарск, ул.Чайковского, 60, каб. 206, 432. 3594



ЮВЕЛИРНЫЙ САЛОН **Кремьер**

НОВЫЕ ЮВЕЛИРНЫЕ УКРАШЕНИЯ РОССИИ ПО ДОСТУПНЫМ ЦЕНАМ.

- Ремонт и изготовление ювелирных изделий по заказу клиента.
- Меняем устаревшие ювелирные изделия на новые современные модели.

Ждем! 106 кв-л, д.8 (ул.Горького,7). Работаем без выходных. ☎ 52-34-63.

**ООО "Школьник"**

к новому учебному году предлагает широкий выбор качественных канцелярских и школьно-письменных принадлежностей от лучших российских и зарубежных производителей.



Покупки в "Школьнике" выгодны для вас!

База "Сатурн", "Центр строительных материалов", пав. 31-23. Телефон 54-34-04. 3440

*Профсоюзный комитет ТЭЦ-1 ОАО "Иркутскэнерго"*

**РЕАЛИЗУЕТ ПУТЕВКИ НА БАЗУ ОТДЫХА "Энергетик" п.Мурино.**

Стоимость 1 дня - 500 руб.

Заезд на базу отдыха с 14.06.2004г.

Количество дней отдыха не ограничено.

Тел. 502-379, 502-207.

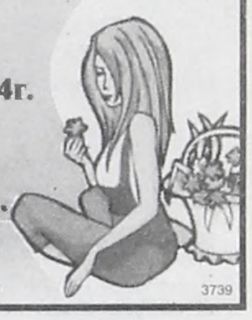

3739

# Разное

## ПРОДАЖА

### СТРОИМ, РЕМОНТИРУЕМ

•Двери деревянные с коробкой 2010х830х80, 2010х810х140. Тел. 56-03-26.

•Дверь межкомнатную с коробкой, навесами, ручками, стеклом, новая. Тел. 65-74-05.

•Застекленную оконную коробку, недорого. Тел. 52-34-26.

•Олифу 20 кг в п/э канистре - 280 руб., 50 кг - 650 руб. Тел. 67-16-39.

•Пиломатериал б/у (брус, вагонка), цена приемлемая. Тел. 53-62-80 вечером.

•Тротуарную плитку, 40х40. Тел. 67-96-00.

•Плиты заборные (балконные) ж/бетонные, 2,5х1,2 м х6см (10 шт.) - 700 руб. за 1 шт. Тел. 54-97-68.

•Раковины для кухни эмалир., для ванны керамич. в хор. сост., эл. прив. новый. Адрес: 47-2-32, с 17 до 21 часа.

•Оконные рамы со стеклом б/у, двери межкомнатные белые, со стеклом, б/у, недорого. Тел. 65-74-05.

•Рамы на балкон. Тел. 56-03-25.

•Стекло оконное 3 мм, 1000х800 (16 шт.), 1000х600 (5 шт.). Тел. 53-57-92.

•Унитаз-компакт (ангарского завода) - 1780 руб. Тел. 65-20-34.

•Шлакоблоки, 20х30х40 (для строительства гаражей). Тел. 56-03-22 вечером.

•Лист оцинкованный, 2500х1250 (53 шт.) - по 300 руб. Тел. 67-07-20 после 18 часов.

•Массажер с 5 насадками новый. Тел. 54-47-07.

•Обувную машину, 34 класс, с прибором В380. Адрес: кв-л 278 - общ. 2. Тел. 767-490.

•Настольный наждак, фонарь керосиновый. Тел. 67-10-86 после 17 часов.

•Обогреватель (АЭМЗ) - 200 руб. Тел. 54-33-39 вечером.

•Две пилы "Дружба-4" с запчастями - 6500 руб. за пару. Тел. 54-82-19.

•Пояс для похудения. Тел. 560-690.

•Геодезические приборы и принадлежности. Тел.: 52-85-36, 67-93-37.

•Профнастил оцинкованный 2500х800х1 мм, саморезы 25х5, 15х5 мм, электроды МР3, огнетушитель СО2. Тел. 55-06-17 после 19 часов.

•Регулятор напряжения 220В для быт. техники - 50 руб. Тел.поср. 52-58-61.

•Редукторы ацетилен., пропан., горелку ацетилен., лебедку рычажную (2т), патрон токарный (Д250), круг шлифовальный (Д400), алмазный (Д400), эл. двигатель 11 квт. Тел. 52-33-32.

•Редукторы кислородные новые - 300 руб. Тел. 67-92-87, спросить Евгения.

•Сварочный аппарат и стартер к восьмой модели "Жигулей". Тел. 61-81-01.

•Газобаллонное сварочное оборудование в полном комплекте. Тел. 54-90-45.

•Стеклоблоки б/у, в хор. сост., недорого. Пейджер 56-46-46, аб. 62-84.

•Плиты перекрытия, фундаментные блоки для строительства гаража. Тел. 67-16-39.

•Рубероид недорого. Тел. 54-47-07.

•Смолу эпоксидную, пудру алюминиевую, эмали ПФ, ХВ, КО. Тел. 657-200.

•Стеллажи складские б/у. Тел. 54-19-59.

•Трубы Д15, 20, 25, 32, электроды МР3, лист оцинкованный. Тел. 52-33-32.

•Шланг с насадками от пылесоса "Урал". Тел. 53-48-10.

•Электроды нерж., фторопласт, баббит. Тел. 67-20-10.

# Хобби

## ПРОДАЖА

•Видеокассеты б/у, в хор.сост.: комедии, боевики, ужасы и т.д. - 35 руб./шт. Тел. 8902-172-88-54.

•Монеты, купюры, юбилейные рубли СССР с 1961 по 1991 год (много) дорого, а также большую коллекцию значков СССР и нагрудных знаков. Тел. 9-81-77.

•Чучело головы лося, сибирского козла, челюсть дикого кабана. Недорого. Тел. 51-07-64 после 18 часов.

•Лото новое (бочонки деревянные), шахматы новые (гроссмейстер) подарочные в шкатулке. Тел. 54-47-07.

•Надувной матрац в отл.сост. - 500 руб. Тел. 52-27-04.

•Лодку "Казанка". Тел. 51-27-98.

•Лодку "Казанка" №3 с мотором "Ветерок-8Э". Тел. 67-25-82 после 19 часов.

•2 мотора "Вихрь" (25-30 л.с.). Тел. 51-27-98.

### ФОТОАППАРАТЫ И ФОТОПРИНАДЛЕЖНОСТИ

•Ф/а "Еврошоп" - 50 руб. Тел. 67-41-02.

•Ф/а ФЭД и "Кодак-КЕ 30" (полный автомат). Оба в отл.сост. Тел.: 53-26-99, 587-286.

•Фотоувеличитель портативный УПА-725, фоточасы новые (электронное реле), бачки 8 мм УПБ. Тел. 54-47-07.

•Фотоувеличитель НЕВА-2М и другие фотопринадлежности. Тел. 53-40-18.

### ДОМАШНЕЕ ЦВЕТОВОДСТВО

•Цветы комнатные. Недорого. Тел. 51-15-17, Наталья.

•Алоэ (возраст 3 года) - 300 руб. Тел. 52-33-11.

•Цветы монстеры, отростки монстеры - по 50 руб. Тел.дом. 52-76-40.

•Большой фикус. Тел.: 53-22-61, 50-45-84.

•Живой волос (лекарственное растение, готово к использованию). Тел. 53-51-43.

•Сортовые фиалки зарубежных и отечеств. селекционеров. Тел. 53-60-01.

•Старый абажур. Тел. 526-083 вечером.

•Записи тирольской музыки. Тел. 645-033.

•Резиновую лодку, палатку, спиннинг, удочки, сети. Тел. 524-300.

•Полог, тент, палатку для кухни на отдыхе на природе. Тел. 53-04-91.

•Ф/а "Зенит" в хор.сост., предпочтительно ЕМ, ЕТ или Е (объектив "Гелиос"). Пейджер 56-46-46, аб. 91719.

## ОБМЕН

•Роликовую доску (новая) на велосипед "Кама" в хор.сост. Тел. 53-48-28.

# Букинист

## ПРОДАЖА

### УЧЕБНАЯ ЛИТЕРАТУРА

•Алгебра 10-11 кл., геометрия 10-11 кл., физика 11 кл., химия 11 кл., физика 10 кл. Недорого. Тел. 56-15-13.

•Алгебра 6-8 кл. (Алимов), "История России" (2 части) 10 кл., граждановедение 8-9 кл., обществознание 10 кл. (Кравченко), в мире литературы 7, 9 кл. (Кутузов). Тел. 67-06-46.

•Алгебра и начала анализа 10-11 кл. (Башмаков) - 50 руб., органическая химия 10-11 кл. (Цветков) - 45 руб., Happy English-2 7-9 кл. (Клементьева) - 45 руб., литература 6 кл - 40 руб. Тел. 67-74-72.

НЕКОММЕРЧЕСКОЕ ПАРТНЕРСТВО
ВЕРХНЕЛЕНСКОЕ ОБЩЕСТВО ВЗАИМНОГО СТРАХОВАНИЯ

# МЫ ПОМОЖЕМ ОСУЩЕСТВИТЬ ВАШУ МЕЧТУ

С дилеммой купить новый холодильник или стиральную машину или порадовать ребенка компьютером, а может, поменять мебель мы сталкиваемся часто. В этом споре зачастую побеждает рациональность. И это обидно. Впрочем, с недавних пор можно решить эту проблему. Ведь теперь все, о чем вы мечтаете, можно приобрести в КРЕДИТ! И более того, можно и не выбирать, а сразу приобрести долгожданную стиральную машинку и порадовать своего малыша компьютером.

Оформить кредит сегодня легко и просто, если обратиться к специалисту. Верхнеленское общество взаимного страхования с радостью окажет вам помощь. Мы оформим кредит как на покупку товаров длительного пользования (бытовую и оргтехнику, мебель, спортивные товары, пластиковые окна, сотовые телефоны и так далее), так и на приобретение услуг (организация свадебных торжеств).

Кредит на сумму от 5000 до 90000 можно оформить сроком на 6 и 12 месяцев с возможностью досрочного погашения.

***Для оформления товаров и услуг в кредит необходимо:***

***- выписать счет на оплату товара или услуги в одной из организаций, сотрудничающих с Верхнеленским ОВС,***

***- справка о доходах с места работы (форма 2 НДФЛ), если сумма покупки превышает 20 000 рублей,***

***- паспорт с иркутской, ангарской пропиской или пропиской в г. Шелехове, при условии работы на крупном предприятии или в муниципальной сфере деятельности,***

***- второй документ, удостоверяющий личность,***

***- предоплата не менее 20 % от стоимости счета.***

В компании «Верхнеленское ОВС» вы проведете около 30 минут. За это время наши специалисты оформят всю необходимую документацию. И уже через день вы можете получить ваш заказ.

Теперь, когда ваша мечта осуществилась, остается лишь раз в месяц на протяжении полугода приходить в центральный офис компании «Верхнеленское ОВС» в г.Ангарске и гасить вашу задолженность согласно графику гашения. К тому же, если вы занятой человек, даже процесс гашения за вас может осуществлять бухгалтерия предприятия, на котором вы работаете, или же человек, которому вы доверяете. Вам кажется, что так легко и просто не бывает. Тогда проверьте сами. И вы приятно удивитесь.

**Оформить кредит сегодня легко и просто!**
**Оформление в течение 30 минут.**

3946

**Наши координаты: Верхнеленское ОВС, г.Ангарск, ул.Жаднова, 2, оф. 232 («Ангарск-Бизнес-Центр» – за универмагом на ул.Чайковского).**
**Тел. для справок: (3951) 508-184, 508-066.**

### АГРЕГАТЫ, ИНСТРУМЕНТЫ, ПРИБОРЫ

•Нагрудный слуховой аппарат "Отикон Р11Р", проигрыватель СД "Вега РКД-124С", кассеты от видеокамеры. Тел. 7-65-24.

•Пропановые баллоны без редуктора - 500 руб., с редуктором - 600 руб., стекло заднего багажника ВАЗ-2104 с подогревом. Тел. 51-86-24 вечером.

•Баллон пропановый 50 л пустой. Тел. 56-51-69.

•Балясины фигурные, точеные, наличники оконные резные. Тел. 55-72-52.

•Запчасти от бензопилы "Урал-2-электрон". Тел. 67-67-26.

•Болгарку МШУ-1,8 -230А 2003 г., в прекр. сост. - 1900 руб. Тел. 534-594.

•Бухту колючей проволоки, бак из нержавейки под воду (для бани). Тел.раб. 57-89-43 до 17 часов, дом. 55-26-33 после 19 часов.

•Замок гаражный винтовой, нержав., зарядное уст-во. Тел. 52-88-72.

•Зернодробилку, немного б/у, недорого. Тел. 61-45-86.

•Кабель сварочный 35 кв. мм (резина) - 60 руб./метр. Тел.раб. 65-90-31.

•Контейнер на колесах, винилискожу, клей казеиновый (20 кг), радиатор отопления (7 сек.), муфты Д32. Тел. 52-33-32.

•Лампы ДНАТ, дроссели. Тел. 580-137.

•Универсальный стабилизатор УСН-315 "Олень" для телевизора - 450 руб. Тел. 51-22-06 после 21 часа.

•Деревообрабатывающий станок 380В (3 операции). Тел. 550-653 после 18 часов в раб. дни.

•Заточный станок (наждак) 380В, разные агрегаты. Тел. 550-653 после 18 часов в раб. дни.

•Тисы недорого. Тел. 53-65-15.

•Тисы слесарные. Тел. 56-14-33.

•Трансформатор бытовой (ТС5-09-УЗ 90А) - 1500 руб. Тел. 534-594.

•Зарядное уст-во для батарей эл. погрузчиков. Тел. 580-137.

•Электробензогенератор УЗМД, 2,5 квт. Тел. 54-33-25.

•Эл. двигатели слабые на 380В б/у - по 100 руб., ванну из нержавейки 2000х670х440х1 б/у - 400 руб. Тел. 65-24-98.

•Эл. счетчик б/у, двигатель к холодильнику "Юрюзань", кофеварку, фужеры из роз. стекла, обогреватель. Тел. 594-035.

•Электроталь грузоподъем. 250 кг, новая. Тел. 53-62-01 вечером.

•Эл. утюг, примус, стиральную доску. Тел. 52-88-72.

## ПОКУПКА

•Костыли подростковые (рост 150 см). Тел. 52-69-84.

•Транспортерную ленту б/у недорого, 20 квт, застелить гараж. Тел. 55-91-70.

•Насос водяной для дачи. Тел. 52-83-31.

•Ручной насос для дачи. Тел. 53-60-01.

### МУЗЫКАЛЬНЫЕ ИНСТРУМЕНТЫ И АППАРАТЫ

•Кировский баян б/у, нужен ремонт клавишей. Недорого. Тел. 59-32-03.

•Баян "Кубань". Тел. 56-57-95 вечером.

•Баян. Тел. 53-18-25.

•Гитару черную в отл.сост. - 1500 руб. Тел. 52-48-76.

•Пианино "Лирика" б/у. Недорого. Тел. 51-63-65.

•Пианино "Ростов-Дон". Недорого. Тел. 51-66-31 вечером.

•Пианино "Тюмень" (отлично настроено, черное) в хор.сост. - 1700 руб. Тел. 522-704.

•Пианино. Тел. 52-38-20.

•Электронное пианино "Томпрсоник" б/у, в хор.сост. Недорого. Тел. 65-74-39.

•Электронную ударную установку "Марш". Тел. 55-40-98 до 16 часов.

### ОТДЫХ, ОХОТА, РЫБАЛКА, СПОРТ, ТУРИЗМ

•Гирю 24 кг - 300 руб. Тел. 67-41-02.

•Велотренажер новый "Proteus" (белый металлик) - 9 тыс.руб. Тел. 67-23-56.

•Шахматы с доской, шахматные часы, теннисные ракетки, спальный мешок, сапоги кирзовые, болотные. Тел. 56-64-93.

•Комнатные растения (более 60 наименований). Тел. 54-52-50.

•Драцену, кливию, белопероне, мини-монстеру, ктенанту. Тел. 55-11-05.

•Диффенбахию (3 вида), мини--монстеру, пальмы, маранту, калатеи, гранат, мирт, глоксинии, фиалки. Тел. 55-13-77.

•Цветы взрослые: стрелиция королевская, фатсия японская, аглаонема и др. Тел. 55-13-77.

•Деревца плодоносящих лимонов, деревца с плодами лимонов, отростки плодоносящих лимонов. Тел. 55-29-83.

•Большой куст розы для офиса. Тел. 55-98-56.

•Пальму Рапис. Или меняю на равноценные цветы. Тел. 56-52-90.

•Лекарственные цветы: каланхоэ, китайский ус, финиковую пальму, плющи, фиалки и др. Тел. 67-33-35.

## ПОКУПКА

•Фарфоровые статуэтки, каслинское литье 50-60-х годов. Тел. 52-37-52.

•Старую этажерку, маленький круглый столик под лампу или цветок. И другие старые вещи: абажур, лампу, фарфор, шляпку, гитару и др. Все 50-60-х годов. Тел. 52-23-17 в рабочее время.

•Старые часы с кукушкой в рабочем состоянии. Тел. 52-23-17.

•Англ.яз. Snowball 11 кл. (Денисова, Биболетова и др., Москва, 2000 г.), новый - 60 руб. Тел. 51-99-87.

•Англо-русский учебный словарь (около 3500 слов), фразеологический словарь русского языка (свыше 4000 словарных статей). Тел. 52-43-03.

•Англ.яз. 6,7 кл. недорого, "История средних веков", "Новая история". Тел. 55-25-01.

•Happy English-3 (Клементьева) - 60 руб. Тел. 55-69-66.

•English 5 кл. в отл.сост. Тел. 560-604.

•Англ.яз. 5 кл. (Кузовлев) тетр. по англ., литература (Мирзоян) 3-4 кл., англ.яз. 2 кл. (Верещагина). Тел. 56-07-18.

•Биология "Человек" 8 кл., ОБЖ 8 кл. (Смирнов), "Новая история" 8 кл., физика 8 кл. (Перышкин), алгебра 7 кл. (Алимов), атлас по Новой истории 7-8 кл. (1500-1900 г.), атлас "Природа России" 8 кл. Тел. 51-78-22.

•Биология 7 кл. (Захаров, Сонин), ОБЖ 7 кл. новый. Тел. 51-86-24.

•Биология 7, 8, 9 кл. (Никишов), география 9 кл. (Алексеев), география 10 кл. (Максаковский), англ.яз. 9 кл. (Кутузов), ОБЖ 10 кл. Тел. 67-06-46.

•География (изд. "Просвещание") 8-10 кл., русский язык (изд. "Дрофа") 10-11 класс (Розенталь). Тел. 53-16-47 вечером.

•Решебники по геометрии, алгебре 9 кл., геометрия 7 кл., алгебра 8 кл., химия 8-9 кл., сборник изложений по русскому яз. 9 кл., все по 30 руб. Адрес: 6-2-11.

## Букинисти

### ПРОДАЖА

#### УЧЕБНАЯ ЛИТЕРАТУРА

•Атлас по отечественной истории с древнейших времен до конца 18 века, новая история, отечественная история 19 в.", физическая география 6 кл. Тел. 51-78-22.

•"История России" 11 кл., физика 10 кл., решебники по физике 11 кл., астрономия 10 кл., геометрия решебник 7-11 кл., теория и метод физвоспитания в пед. институт., хрестоматия по этике и психол. семейной жизни. Тел. 52-85-47.

•"История древнего мира" 5 кл. Тел. 560-604.

•"Твоя Россия" 3 кл. (Чутко), "В одном счастливом детстве" 3 кл. (Бунеев). Тел. 56-23-15.

•"История России" 6-7 кл. (Преображенский, Рыбаков), алгебра 7 кл. (Алимов), ОБЖ 7 кл. (Смирнов), геометрия 7-9 кл. (Атанасян). Тел. 614-524.

•"Новая история" 8 кл. (Юдовская) - 70 руб., литература (Кутузов) - 60 руб., литература 1, 2 часть 5 кл. (Снежневская) - 80 руб. Тел. 65-84-67.

•6 кл.: история средних веков (Агибалова, Донской) - 50 руб., история России (Данилов, Косулина) - 45 руб., история средних веков (Ведюшкин) - 50 руб., ОБЖ (Смирнов, Фролов) - 40 руб. Тел. 67-74-72.

•"История России" 2 части 10 кл. (Буганов) - 130 руб., литература 2 части (Маранцман) - 120 руб. Адрес: 6-2-11.

•"В мире литературы" 8 кл. (Кутузов), математика 4 кл. (Моро), география "Природа России" 8 кл. (Раковская), решебник 7 кл., Happy English-3 8 кл. (Кузовлев), химия 8 кл. (Гузей), "История России" 8 кл. Тел. 51-78-22.

•В мире литературы" 6 кл. (Кутузов) в хор. сост. Тел. 56-06-04.

•Литература (Кутузов), ОБЖ, русский язык (Купанова), биология (Сонин), все 7 кл. Тел. 67-28-71.

•Математика 5 кл. (Виленкин), "История древнего мира" 5 кл. (Вигасин), "История средних веков" 6 кл. (Агибалова), литература 7 кл. (Кутузов), все в хор. сост. Тел. 54-47-68.

•2 кл.: "Мир вокруг нас" (Плошаков, 2 части), русский яз. (Бунеевы, Пронин), дидактическая математика (Комиссарова), "Маленькая дверь в большой мир" (Бунеевы), математика (Петерсон, 2 части). Тел. 51-99-69.

•ОБЖ 10 кл. (Смирнов) - 55 руб., география (Максаковский) - 100 руб., обществознание (Кравченко) - 60 руб., English 10-11 кл. (Кузовлев) - 100 руб. Адрес: 6-2-11.

•Введение в обществознание 8-9 кл. (Боголюбов) в хор. сост. - 50 руб. Тел.дом. 53-78-45, спросить Нину.

•Введение в обществознание 8-9 кл. (Боголюбов), физика 9 кл. (Перышкин), биология 9 кл. (Сонин, Мамонтов, Захаров), география 9 кл. (Алексеев). Тел. 55-69-66.

•Решебник 8 кл. новый - 80 руб. Тел. 51-78-22.

•"Родная речь" (1-я книга, 2 части, Голованова и др.), книга для чтения 3-4 кл. (Бунеевы). Тел. 56-23-15.

•Русский язык 3-4 кл. (Рамзаева), математика 3-4 кл. (Моро), англ.яз. 1 кл. (Верещагина). Тел. 52-81-39.

•Русский яз. 8 кл. (практика, Пичугов), химия 8 кл. (С.Е.Рудзитис), география "Природа России" 8 кл. (Раковская), решебник по алгебре (Алимов), геометрия 8 кл. (Атанасян). Тел. 54-47-68.

•Русский яз. 10-11 кл. (Розенталь), в мире литературы 7, 9 кл. (Кутузов), новейшая история 9 кл. (Сороко-Цюпа), ОБЖ 9 кл. (новый, Фролов, Литвинов). Тел. 55-69-66.

•6 кл.: русский яз. (Ладыженская, Баранов) - 50 руб., география (Герасимов, Неклюдов) - 40 руб., решебник по математике (Виленкин) - 20 руб. Тел. 67-74-72.

•Химия 9 кл. (Гузей, Сорокин, Суровцев) в хор. сост. - 50 руб. Тел.дом. 53-78-45, спросить Нину.

•Чтение "В окне света" 4 кл. (2 части, Бунеев), русский яз. 3, 4 кл. (Бунеев). Тел. 515-319.

#### ХУДОЖЕСТВЕННАЯ И ПРОЧАЯ ЛИТЕРАТУРА

•Книги Донцовой в мягком переплете - по 15 руб. Тел. 52-81-39.

•Русская, советская, зарубежная литература - от 3 до 10 руб. Тел. 54-33-39 вечером.

•Книги художественные, недорого. Адрес: 47-2-32 с 17 до 21 часа.

•3-томник "Сталинградская битва", собрание сочинений Тургенева (12 т.). Тел. 52-43-03.

•Комментарий к уголовно-процессуальному кодексу РФ новый - 200 руб. Тел. 52-72-36.

•Большая советская энциклопедия (31 т.). Тел. 67-49-89.

### ПОКУПКА

•Книгу "Пудель" в зеленой обложке (Дел Даль). Тел. 53-37-41.

•Постеры из журнала "Автомир", журнал "Авторевю" (№24, 2001 г.). Тел. 56-14-33.

## Домашний зоопарк

**•В начале мая в районе БСМП потерялась собака, похожая на спаниеля (сука, 1 год, белая с большими черными пятнами, очень игривая, с ошейником). Нашедшим или что-либо знающим - небольшое вознаграждение. Тел. 65-10-91 после 19.30.**

**•Потерявших собаку породы стаффтерьер прошу позвонить по тел. 53-58-27.**

**•Найдена собака породы стаффтерьер в р-не "шанхайки" (рыжая, молодая, сука, возраст до 1 года). Заберите скорей, скучает. Ласковая, упитанная, воспитанная. Тел. 51-99-11.**

•ПРОДАМ щенков ротвейлера от крупных родителей. Тел. 52-83-72.

•ПРОДАМ щенков амер. коккера (черного и палевого окрасов, отл.родосл.) для души и для шоу. Все консультации. Тел. 549-398.

•ПРОДАМ щенков восточноевропейской овчарки с родосл. Тел.: 51-82-03, 61-87-15.

•ПРОДАМ щенков кавказской овчарки. Тел.: 52-72-37, 55-67-55.

•ПРОДАМ щенят немецкой овчарки (крупные). Адрес: 8 кв-л-2-25, Влад.

•ПРОДАМ щенков среднеазиатской овчарки с родосл. Адрес: 8 мрн-101-88.

•ПРОДАМ щенка пекинеса (сука). Недорого. Тел. 51-16-47 в любое время.

•ПРОДАМ щенков пекинеса. Тел.: 55-18-03, 53-45-89.

•ПРОДАМ щенков пекинеса. Тел. 675-444.

•ПРОДАМ щенков карликового пуделя (с родосл., окрас абрикосовый, выездная вязка). Тел. 53-37-41.

•ПРОДАМ щенков серебристого пуделя. Тел. 55-89-14.

•ПРОДАМ щенков ирландского сеттера (с родосл., отец рабочий). Тел. 7-64-37.

•ПРОДАМ щенков ирландского сеттера (чаппи, отл.родосл., 2 мес.). Недорого. Тел. 56-16-41.

•ПРОДАМ щенка стаффорда (1 мес.). Тел. 51-24-04.

•ПРОДАМ щенков амер. стаффа. Тел. 52-39-65.

•ПРОДАМ щенков таксы (окрас черный с подпалиной). Тел. 51-02-02.

•Чудесные щенки черно-подпалой таксы - прекрасный подарок для ребенка. Это и игрушка, и забота одновременно. Тел. 67-23-64. Адрес: 94-15-73, вечером.

•ПРОДАМ щенков тойтерьера (черные, 1 мес.). Тел. 67-59-07.

•ПРОДАМ цвергшнауцера (сука, 2 года, окрас черный с серебром). Тел. 53-47-83.

•ПРОДАМ персидских и других котят, щенков таксы (рыжие, клубные). Перс и экзот для вязки. Тел. 52-62-38.

•ПРОДАМ персов и экзотов недорого (белые и серебристые шиншиллы). Предлагаю кота-перса для вязки. Тел. 67-46-22.

•ПРОДАМ дойную корову с теленком, телку (10 мес.). Тел. 51-98-85 вечером.

•ПРОДАМ козу молодую с козлятами и отдельно. Тел. 55-48-06.

•ПРОДАМ козлика (8 мес.) - 800 руб. Тел. 61-80-70 после 18 часов.

•ПРОДАМ дойную козу и двух козлят (1,5 мес.). Адрес: п.Китой, ул.Трактовая, 16 (автобус №3, остановка "Конечная").

•ПРОДАМ индюшек - по 500 руб., 15-дневных индюшат - по 150 руб. Тел. 536-750.

•ПРОДАМ канареек, попугайчика Корелла Нимфа (возраст 2 мес., есть клетка). Тел. 54-97-42.

•ОТДАМ в добрые руки щенков сторожевой дворняжки (возраст 2,5 мес.). Тел. 51-28-47.

•ОТДАМ боксера в хорошие руки (возраст 8-9 мес., уши не купированы, хороший охранник, любит детей). Тел. 67-30-72.

•Найден доберман шоколадного окраса (сука, около 7 мес.). ОТДАМ в добрые руки. Тел. 67-95-74 вечером.

•ОТДАМ в добрые руки хорошенькую собачку (крупные кудри, светлая мордочка, лапки палевые, сама стального окраса). Тел. 67-95-74 вечером.

•ОТДАМ котят в добрые руки (2,5 мес., черно-белые). Тел. 51-09-73.

•ОТДАМ хорошеньких котят (1,5 мес., приучены к туалету). Тел. 51-22-30.

•ОТДАМ котят в хорошие руки (1,5 мес.). Тел. 52-79-80.

•ОТДАМ доброму человеку котеночка (возраст 1,5 мес., к туалету приучен). Тел. 53-42-99. Адрес: 86-40-96.

•ОТДАМ в хорошие руки двух черненьких котиков (возраст 1 мес., едят все, приучены к туалету). Тел. 54-60-86.

•ОТДАМ дымчатых котят. Тел. 55-40-68.

•ОТДАМ в добрые руки пушистых котят (возраст 1,5 мес.). Тел. 59-16-40.

•ОТДАМ в добрые руки рыжего котика (2 мес.). Тел. 67-00-83.

•ОТДАМ в добрые руки котят. Тел. 67-04-40 вечером.

## Ищу работу

•Бухгалтера-программиста (в/о, 1С, опыт). Сетевой маркетинг не предлагать. Тел. 55-89-09 вечером.

•Бухгалтера на дому (ПК, программы 1С). Тел. 67-87-11, спросить Анастасию.

•Бухгалтера. Тел.дом. 67-93-68.

•Диспетчера на дом.телефоне (опыт работы, вежливая, коммуникабельная). Досуг не предлагать. Тел. 515-635.

•Диспетчера на дому. Тел.дом. 53-07-34.

•Ищу надомную работу или диспетчера на дом.телефоне (жен., 28 лет, в/о). Тел. 56-16-56.

•Маляра (опыт по евроремонту 7 лет, возраст 44 года). Тел. 53-61-07 после 17 часов, спросить Веру.

•Медсестры в свободное от работы время (диплом, стаж, сертификат). Тел. 56-51-03.

•Няни (от 0 до 1 года, 45 лет, мед.образование, без в/п, опыт). Тел.сот. 506-203.

•Няни (добрая, порядочная женщина, 48 лет). Тел. 52-72-66.

•Няни в выходные дни. Тел. 67-55-11.

•Инженер-строитель (ПГС) с опытом инженерной и руководящей работы. Предложения от работодателей о сотрудничестве по тел. 67-22-07 вечером.

•Плотника по выходным дням и вечером. Тел. 65-14-47.

•Токаря по дереву. Тел. 55-72-52.

•Ищу работу, связанную с отделкой, евроремонтом. Желательно на предприятии. Тел. 56-17-62.

•Финансовый директор, экономист, представитель, управляющий ищет работу. Контракт, совместительство. Тел. 67-98-63.

•Молодой, исполнительный, 25 лет, ответственный, коммуникабельный ищет доп.работу на выходные, после работы или на дому. Тел.дом. 61-83-21, спросить Диму.

## Благодарю

•Руслана Иосифовича ПРОСЕКИНА, работника УВД, за оперативную и безвозмездную помощь детям.

Заведующий МДОУ №24.

•Руководство МДОУ №24 выражает искреннюю благодарность старшему госавтоинспектору Владимиру Валентиновичу СЕЛЕЗНЕВУ и начальнику штаба.

## Помощь

•Уважаемые читатели газеты! Вас просит о посильной помощи инвалид второй группы (нетрудоспособен, заболевание наследственного характера, болезнь Дарье). Мне нужны очень дорогостоящие лекарства, а в горздравотделе нет средств, у меня пенсия небольшая. Жена получает маленькую зарплату (пекарь 4 разряда - 1034 руб.). На иждивении двое детей, трудно очень. Заболевание прогрессирует. Заранее благодарен тем, кто откликнется. Счет №42307.810.7.1831.0024217, филиал №7690/0047 Ангарское ОСБ, ул. К.Маркса, 32.

•Собираю вещи для сирот (возраст от рождения до совершеннолетия): обувь, школьные принадлежности, одежду и все, что нужно ребенку. Тел. 54-97-42.

•Срочно нужна сиделка для 3-разового кормления, проживающая в "квартале". Тел. 54-82-66.

•Возьмем в сиделки для ухода за инвалидом 1-й группы одинокую женщину с проживанием. Уход в дневное время или круглосуточно. Если вам негде жить и вы терпеливы и добры, позвоните нам по тел. 67-65-53 после 20 часов.

## Бюро находок

•Найдены ключи в парке 10-летия Ангарска. Тел. 67-94-85.

## Знакомства

### ЖЕНЩИНЫ

•"Пусть радость в двери к вам стучится, удача мимо не пройдет". О себе: 44-165-60. Адрес: г.Ангарск-32, док. 25 01 №578975.

•Вдова (61-158-60, материально независима, имеет дачу) желает познакомиться для серьезных отношений. Адрес: г.Ангарск-25, док. 25 03 №037036.

### МУЖЧИНЫ

•Познакомлюсь с молодой девушкой для дружеской переписки. О себе: Овен, 24-178. Адрес: 664528 г.Иркутск, ИК 272/19, 11 отряд, Федорову Алексею.

•2 веселых парня хотели бы познакомиться с девушками 23-30 лет для серьезных отношений. О себе: Валера (27-176-56), Коля (27-178-58). Адрес: Иркутская обл., г.Усть-Кут, ИК 272/20, 1 отр., Шайхутдинову Валерию Сергеевичу, Горбунову Николаю Николаевичу.

•Для создания семьи познакомлюсь с женщиной (без в/п, до 35 лет). О себе: 32 года, рост 180 см, работаю, живу с родителями. Адрес: г.Ангарск-34, док. №851771.

•Мужчина (пенсионер) ищет женщину с дачей или домом. Хочу посвятить себя до конца жизни земле. Или купим дачу. Адрес: г.Ангарск, Цемпоселок, п/о 9, док. №672801.

## Сообщения

•Выпускники ПТУ-35 1974 г.вып., гр. 10 (крановщики), мастер п/о В.Н.Нестеров, откликнитесь! Тел. 52-72-66.

•Выпуск гуманитарного отделения лицея №1 1994 года. Нам 10 лет! Есть предложение встретиться 19 июня в 16 часов в кафе "Робин Гуд" (84 кв-л, напротив МОРУЦ). Тел. для справок 52-27-67 (вечером).

## Переписка

•Как же все-таки приятно открыть газету и увидеть сообщение, адресованное тебе! Мое место обитания - 94 квартал, учусь в школе, и эта подготовка к экзаменам меня достала. Рысь.

•Почему так "сухо"? Вы так относитесь к новеньким? И кто-то удивляется: мало народу и не о чем поговорить. Больше народа - веселей. Рысь.

•Люблю беспредел (не поймите неправильно), хорошую музыку, англ.язык. В людях ценю честность и чувство юмора. Обожаю лето и городские праздники. Рысь.

•Привет, Кент! Напиши свой рост. Как дела? Я иногда слушаю рэп. В людях ценю доброту и смелость. Привет, Арвин! Хочу с тобой переписываться. Красная роза.

•Hi, Дака! Я была в "Олимпийце" давно, но этим летом я еду в "Таёжный" на 1-й сезон. Если сможешь, то возьми путевку себе, и поедем вместе. P.S. Кто-нибудь едет в "Таёжный"? Красная роза.

•Привет, Деловая колбаса! Когда я в первый, второй, третий раз побывала в лагере, мне тоже не понравилось. А вот в четвертый раз - это что-то! Этим летом я, наверное, поеду в "Олимпиец" на 2-й сезон. А в каком лагере ты была? Дака.

•Хаюшки, Гисмо! Да, мы были на брейке. Так-то ничего, но я ожидала чего-то более фешенебельного, что ли! А как тебе? У тебя сейчас экзамены? Дака.

•Арвин, просто они могут быть неприметны в толпе или прячутся у себя по домам. Зачем и почему - не знаю. P.S. Слушай сердце, и не ошибешься! Саня 1,1.

•Прошла зима, весна, и наступило лето, но почему-то рядом нет тебя. Быть может, ты со мною рядом где-то, и все же не могу найти тебя никак. Саня 1,1.

•Бивис, ты никому не передаешь приветов - в этом виновата лень, всепоглощающая и вездесущая. Саня 1,1.

•Деловая колбаса, не спи, а то замерзнешь! Просила написать, вот я и пишу. Сколько тебе, что слушаешь? Мэри. P.S. Давай переписываться.

•Мрачный, не мрачни! Весна на дворе! Мэри.

•Злоба - как безответная любовь: уничтожая человека изнутри, оставляет за собой лишь чувство полного одиночества.

•Приветик, мой любимый Илья М.! Пишет тебе твоя подруга Алёнушка. Надеюсь, ты теперь уверен, что я тебя люблю. Поклонница "Rammstain".

•Светик! Что пожелать тебе, подружка? Не знаю я твоих идей. Но одного тебе желаю: не забывай своих друзей. Пиши. Жду. Поклонница "Rammstain".

•Незнакомка, которая была на дискотеке в "Современнике" в красной куртке, ты мне понравилась. Давай встретимся в 16.00 в субботу возле ДК. Ты была одета в красную куртку на дискотеке в "шайбе" 28 мая. Ты все время на меня смотрела, стояла у сцены с подружкой Сашей. Ты ходишь в "Круиз". Макс.

•Приветик! Меня зовут Джуни. Хочу переписываться со всеми мальчиками и девочками. Джуни.

•Привет, "Переписка"! Я хочу познакомиться с парнем 15-16 лет. О себе: 15-168, без в/п, с ч/ю. Жду ответа. Саша.

**КУПЛЮ механический перекидной календарь.**

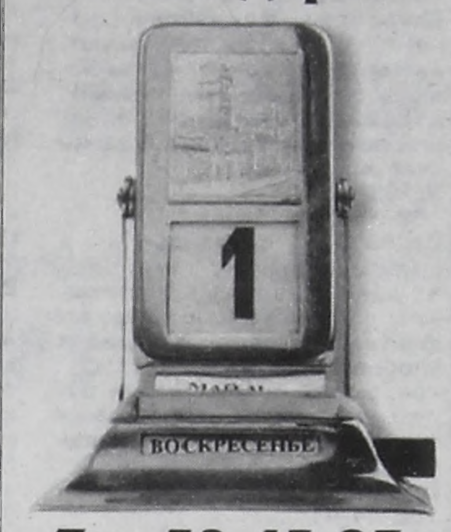


**Тел. 52-45-87, вечером.**

" Альянс Центр знакомств

ПОЗВОНИ: 530-366.

ЖЕНЩИНЫ

№51
164-60-29
Яркая брюнетка, добрая, симпатичная, нежная, люблю уют, воспитываю дочь. Познакомлюсь со свободным, умным, надежным мужчиной, близким по возрасту, для создания счастливой семьи.

№195
168-55-33
Стройная, обаятельная и привлекательная молодая женщина без вредных привычек, и активна и шустра, на фантазии щедра, и в делах упорная, в компании задорная, и мой 7-летний сын будем рады знакомству с самостоятельным, надежным мужчиной.

№518
162-54-41
Свободная женщина, симпатичная, не склонна к полноте, познакомится с мужчиной 35-45 лет, свободным, без комплексов, уверенным в завтрашнем дне, неконфликтным, интересным в общении, готовым к знакомству с такой же женщиной. В мужчине ценю ум, порядочность.

№543
164-68-45
Если вам одиноко и вы встречаете праздники один, давайте познакомимся, может, у нас что-то получится. О себе: Весы, материально и жилищно обеспечена, в/о.

№550
173-67-40
Высокая, стройная женщина, доброжелательная, с в/о, без житейских проблем, познакомится с мужчиной, добрым, искренним, умеющим радоваться жизни, способным ценить женщину и стать ее верным спутником в жизни.

№678
165-60-40
Самостоятельная, стройная женщина средних лет, в/о, верит в возможность знакомства с неслучайным человеком - энергичным мужчиной с в/о, жилищно и материально обеспеченным, для серьезных отношений.

№233
164-70-46
Приятной внешности женщина без материальных и жилищных проблем желает познакомиться с интересным мужчиной до 52 лет для серьезных отношений.

№513
170-65-45
Найду время для знакомства с мужчиной, надежным и самостоятельным. О себе: без проблем.

№384
158-56-48
Стройная, энергичная, по гороскопу ОВЕН, люблю походы, общение с природой. Материально и жилищно независима. Желаю познакомиться с мужчиной, близким по возрасту, материально и жилищно независимым, в/п в меру.

№271
168-57-30
Молодая, симпатичная женщина желает познакомиться с мужчиной до 35 лет для серьезных отношений. О себе: в/о, по характеру неконфликтная, общительная, воспитываю дочь 1 года.

№347
160-58-28
Буду рада знакомству с мужчиной до 43 лет. О себе: жилищно и материально обеспечена, добрая, отзывчивая по характеру.

№634
165-75-55
Вдова приятной внешности, жилищно и материально обеспечена, добрая по характеру. Желает познакомиться с мужчиной серьезным, неконфликтным, с добрыми, серьезными намерениями.

№396
160-56-38
Симпатичная женщина без жилищных и материальных проблем желает познакомиться с интересным, серьезным мужчиной до 48 лет для серьезных отношений.

№177
167-66-53
Верю в знакомство с неслучайным мужчиной, не связанным проблемами быта, близким по возрасту. О себе: доброжелательная, общительная, материально независима.

№575
164-68-50
Вдова приятной внешности, добрая, спокойная по характеру, без материальных проблем, желает познакомиться с интересным, серьезным мужчиной.

МУЖЧИНЫ

№89
182-92-36
Молодой мужчина с серьезными намерениями желает познакомиться с интересной женщиной до 40 лет стройной комплекции, можно с ребенком. О себе: работаю, по характеру неконфликтный, с ч/ю.

№105
168-80-45
Образование высшее, коммуникабельный мужчина с ч/ю, авто, познакомится с женщиной 35-45 лет, средней комплекции, для постоянных встреч.

№220
174-90-52
Буду рад знакомству для создания семьи с приятной женщиной, близкой по возрасту, простой и доброжелательной по характеру, жилищно независимой. О себе: работаю, без вредных привычек, с ч/ю.

№243
185-90-42
Интересный мужчина без в/п, с ч/ю, материально независим, желает познакомиться с женщиной 30-40 лет, не склонной к полноте, для серьезных отношений.

№353
185-80-25
Желаю познакомиться с симпатичной девушкой до 27 лет для серьезных отношений. О себе: общительный, жилищно и материально независим, вредных привычек не имею.

№374
176-70-48
Желаю познакомиться с женщиной до 45 лет. О себе: жилищно и материально независим, без в/п, с ч/ю. Надеюсь на встречу с обаятельной женщиной для серьезных отношений.

№434
187-89-30
Образование среднее специальное, учусь на юридическом факультете, работаю, материально независим. Увлечения разносторонние. Желает познакомиться с девушкой 20-30 лет для серьезных отношений.

№448
176-65-36
Желаю познакомиться с женщиной до 36 лет для серьезных отношений. О себе: работаю, в/п в меру, по характеру неконфликтный, жилищно стеснен.

№551
174-86-32
Молодой мужчина, свободный, в/о, жилищно и материально обеспечен, по характеру общительный, с чувством юмора. Познакомлюсь с очаровательной девушкой до 30 лет, не склонной к полноте, желательно без детей.

№600
174-75-50
Образование высшее, жилищно и материально обеспечен, авто, без в/п, для серьезных отношений познакомлюсь с женщиной 40-50 лет, спокойной по характеру, неконфликтной.

№605
170-70-65
Одинокий мужчина, материально и жилищно независим, авто, будет рад знакомству с доброй, неконфликтной женщиной для общения и серьезных отношений.

№611
170-70-50
Интересный мужчина, в/п в меру, жилищно и материально независим, авто, желает познакомиться с привлекательной дамой до 45 лет неполной комплекции для встреч, в дальнейшем серьезные отношения.

№615
170-70-46
В душе одинокий мужчина, с разносторонними интересами, умею выслушать и понять. Желаю познакомиться с женщиной, настроен серьезно, для создания семьи.

№616
187-88-43
Приятный, общительный мужчина, работаю, с ч/ю. Ищу симпатичную женщину, не склонную к полноте, можно с ребенком, для создания семьи.

№627
187-90-36
Познакомлюсь с женщиной приятной внешности до 32 лет без детей. О себе: женат не был, в/о, работаю, материально обеспечен.

№632
186-80-33
Образование высшее, работаю, стабильный заработок, желаю познакомиться с интересной женщиной 20-30 лет, стройной комплекции, можно с ребенком, для серьезных отношений.

№694
170-65-31
Образование высшее медицинское, жилищно и материально независим. Увлечения: книги, музыка, кино, походы, путешествия, в/п в меру. Познакомится с симпатичной стройной девушкой, в/о, некурящей, для серьезных отношений и в дальнейшем для создания семьи.

№711
175-70-30
Молодой мужчина будет рад знакомству с женщиной до 30 лет, неконфликтной по характеру, можно с ребенком, для серьезных отношений.

№261
178-75-33
Молодой мужчина в/о, жилищно и материально обеспечен, желает познакомиться с женщиной до 30 лет, желательно без детей, для серьезных отношений.

650
178-82-30
Молодой мужчина, в/о, без материальных проблем, желает познакомиться с женщиной приятной внешности, не полной, для встреч.

" Альянс Центр знакомств
устроит вашу личную жизнь.
ПОЗВОНИ: ☎530-366
ул.Чайковского, 1а, оф. 306,
с 11 до 19 ч., сб с 11 до 17 ч.

## ИГРЫ

# РУССКОЕ ЛОТО

**Результаты 504 тиража, состоявшегося 5 июня 2004 года**

Джек-Пот 14.870.206 руб.
"Кубышка" 305.182 руб.

В тираже участвовало 678.184 билета

| № тура | Порядок выпадения чисел в розыгрыше | Количество выигравших билетов | Выигрыш каждого билета (руб.) |
|---|---|---|---|
| 1 | 12, 56, 6, 38, 3, 8, 77, 28 | 7 | 7.142 |
| 2 | 60, 30, 27, 87, 67, 37, 90, 19, 17, 83, 50, 82, 51, 35, 73, 5, 14, 80, 75, 33, 24, 15, 21, 10, 74, 18, 78, 53, 32, 70, 13, 29, 40 | 1 | 66.084 |
| 3 | 48, 16, 61, 42, 72, 34, 86, 9, 55, 68, 31, 47, 52, 44, 1, 84, 89, 20, 76, 2, 45, 41 | 2 | 50.000 |
| 4 | 39, 46 | 2 | 75.230 |
| 5 | 36 | 1 | 80.000 |
| 6 | 49 | 1 | 50.000 |
| 7 | 63 | 7 | 10.000 |
| 8 | 11 | 8 | 5.000 |
| 9 | 7 | 25 | 2.000 |
| 10 | 64 | 44 | 1.500 |
| 11 | 4 | 44 | 1.000 |
| 12 | 26 | 122 | 500 |
| 13 | 43 | 123 | 1.359 |
| 14 | 81 | 237 | 352 |
| 15 | 85 | 326 | 258 |
| 16 | 25 | 684 | 244 |
| 17 | 62 | 1330 | 125 |
| 18 | 88 | 1477 | 114 |
| 19 | 59 | 3528 | 104 |
| 20 | 69 | 5414 | 102 |
| 21 | 66 | 8106 | 101 |
| 22 | 79 | 12521 | 99 |
| 23 | 23 | 19690 | 98 |
| 24 | 71 | 27439 | 96 |
| Розыгрыш "ТЫ-ЩИ" | | 154 | 1.000 |

| | |
|---|---|
| В первом туре выиграли билеты | № 0189968, № 0533675, № 0605198, № 0699016, № 0769369, № 1005475, № 1278594 |
| Во втором туре выиграл билет | № 0365224 |
| В третьем туре выиграли билеты | № 0393929, № 1216410 |

**Невыпавшие числа: 22, 54, 57, 58, 65.**
**Если ни одного из этих чисел на игровом поле вашего билета нет, то ваш билет выиграл!**
**Выдача выигрышей 504-го тиража начнется со вторника, 8 июня, если выигрыш меньше 1000 руб., с 5 июля - для остальных выигрышей и продлится до 5 января 2005 года.**

ТВ Бинго шоу

## Официальная тиражная таблица 194-го тиража

**Тираж проводился 06.06.2004 г.**

| | |
|---|---|
| Количество проданных билетов | 367 469 |

**Первый приз разыгран на 38 ходу. Выиграл билет №194-0318729 г. Нижний Новгород.**

**Призы Джек-Пот «Сладкая Жизнь», «Новоселье», "Авто" в 194 тираже не разыграны и переносятся на следующий тираж.**

**Выпали следующие номера (в порядке выпадения):**

| | | | | | | | | | | | | | |
|---|---|---|---|---|---|---|---|---|---|---|---|---|---|
| 39 | 45 | 66 | 51 | 30 | 49 | 47 | 12 | 55 | 40 | 02 | 27 | 07 | 86 |
| 75 | 21 | 08 | 76 | 69 | 11 | 59 | 81 | 90 | 57 | 67 | 44 | 04 | 58 |
| 22 | 65 | 14 | 20 | 37 | 25 | 61 | 24 | 43 | 54 | | | | |

| Вид приза | Кол-во выигрышных билетов | Призовой фонд |
|---|---|---|
| Приз I категории «Бинго» | 1 | 1 047 286 руб. |
| Приз II категории 14 номеров | 11 | 30 065 руб. |
| Приз III категории 13 номеров | 163 | 1 690 руб. |

| Вид приза | Вещевые призы выиграли билеты, номера которых оканчиваются на: |
|---|---|
| Музыкальный центр LG LM-K2530X | 2084, 5171 |
| Туристический набор | 3539 |

**Розыгрыш по трем последним цифрам номера билета: 99 руб.**

144, 360, 634, 857, 860

**Розыгрыш по двум последним цифрам номера билета: 30 руб.**

| | | | | | | | | | |
|---|---|---|---|---|---|---|---|---|---|
| 02 | 06 | 07 | 15 | 18 | 28 | 31 | 32 | 33 | 45 |
| 48 | 49 | 52 | 60 | 62 | 66 | 67 | 73 | 75 | 80 |
| 81 | 82 | 88 | 95 | 98 | | | | | |

Выигрышные билеты принимаются к оплате на следующий день после проведения тиража с предъявлением документа, удостоверяющего личность.
Билеты 194-го тиража принимаются к оплате до 06.09.2004 г.
Выплата выигрышей свыше 80 000 рублей производится оператором, выплата прочих выигрышей – региональными распространителями лотереи «ТВ Бинго Шоу».

КУПОН Время БЕСПЛАТНОЕ ОБЪЯВЛЕНИЕ

Писать кратко (не более 25 слов), разборчиво, в одну из рубрик. Купоны печатаются в порядке очередности.

Раздел
☐ Продам
☐ Куплю
☐ Меняю
☐ Аренда
☐ Прочее

К печати не допускаются купоны без указания адреса и Ф.И.О. автора, эти данные только для редакции, в газете не публикуются

Ф.И.О.
Адрес:

Как разместить бесплатное объявление?

1. ОТПРАВИТЬ ПО ПОЧТЕ 665830, АНГАРСК, а/я 57 .

2. ПРИНЕСТИ В РЕДАКЦИЮ ул. Ленина, 43.

3. ОТДАТЬ ПРОДАВЦУ НА ТОЧКАХ ПРОДАЖИ ГАЗЕТ И ЖУРНАЛОВ:
М-н "Любена", 188 кв-л
"Салон красоты", 206 кв-л
М-н "Волна", 211 кв-л
"Магазин 7", управление АУС, 7а мрн
БСМП, 22 мрн
М-н "Дар", 19 мрн
М-н "Весна", 85 кв-л
Женская консультация, 86 кв-л
М-н "Продукты", 219 кв-л, МЖК 1
АНХК, офис
М-н "Продукты", 4 поселок.

4.СБРОСИТЬ В ФИРМЕННЫЙ ЯЩИК:
Универмаг, 93 кв-л
Супермаркет "Лола", 6 мрн
Супермаркет "Багира", 15 мрн
М-н "Радуга", 86 кв-л
М-н "Все для дома", 189 кв-л
М-н "Весенний", 61 кв-л
М-н "Олимпиада", 85 кв-л
М-н "Октябрьский", 13 мрн
ТД "Гефест", 12а мрн
ТД "Пальмира", пр.К.Маркса
ТД "Медео", 29 мрн

БЕСПЛАТНО НЕ ПРИНИМАЮТСЯ :
- содержащие более одной рубрики;
- покупка и реализация оптом и в розницу партий различных товаров;
- продажа и покупка торгового и промышленного оборудования;
- поздравления;
- продажа лекарств и продуктов;
- оказание услуг;
- утеря документов, печатей, штампов;
- ликвидация и реорганизация предприятий.

К СВЕДЕНИЮ:
- при заполнении купона б/о необходимо поставить отметку в нужном разделе ("продам", "куплю", "меняю", "аренда", "прочее");
- написать текст разборчиво в одну из рубрик ("Недвижимость", "Автотранспорт", "Бытовая техника" и т.д.).



# Детское время

Ведущая Светлана ЗЛОБИНА. Тел. 52-26-58

● Новый конкурс!

## МЕЛОМ РАСЧЕРЧЕН АСФАЛЬТ НА КВАДРАТИКИ

**Покажите мне хоть одного школьника, который не мечтал бы на уроке использовать мел не для того, чтобы буквы разные писать, вычитать и умножать, а как-нибудь по-другому. Во всю доску, например, нарисовать карикатуру учителя. Или написать на стене "Дима + Маша = Любовь", пусть вся школа знает, а то ходят тут вдвоем под ручку. Но нельзя. У учителей каждый кусочек мела на счету. Они урок заканчивают, первым делом журнал и мел прячут. Журнал, чтобы там некоторые себе пятерок не наставили, а мел сами понимаете почему - уж очень соблазнительно он выглядит.**

**И только летом появляется наконец возможность использовать мел так, как ты мечтаешь. Перед тобой одна большая-большая "доска" - асфальт. Можно классики начертить, можно портрет нарисовать, можно в любви признаться... В общем, предлагаем тебе найти самое необычное применение мелу, позвонить в редакцию по телефону 52-26-58 и рассказать о том, что ты придумал.**

**Кстати, наборы мела из 3, 6, 8 и 12 цветов продаются в салоне-магазине "Добро" в 178 квартале, дом №2.**

# ЛЕТНИЙ ГОРОСКОП



### ОВЕН

Каникулы надо проводить с пользой для ума и мускулов. Почти весь июнь идеально подходит для активной деятельности на даче или в спортивном лагере. Если тебе нравится какая-то профессия, попробуй присмотреться к ней поближе, благо времени у тебя на это предостаточно. Очередной подъем сил придет к тебе в конце июля, фортуна симпатизирует тебе больше, чем остальным знакам Зодиака. И продлится этот гармоничный период аж до 20-х чисел августа. К учебному году ты будешь во всеоружии.



### ТЕЛЕЦ

Летние каникулы - долгожданная пора, но когда планеты расположились столь величественным образом, Тельцы просто благоденствуют. Тебя ожидают разнообразные сюрпризы: и любопытные экземпляры для биологической коллекции, собранные вокруг дачи, и победа в спортивных состязаниях, и даже успех у красивой особы противоположного пола. Отдыхай на всю катушку, проси у судьбы по максимуму, она не любит размениваться на мелочи. Лучшее время для тебя - с 5 по 22 июня, с 26 июня до 21 июля и вся вторая половина августа.



### БЛИЗНЕЦЫ

Представь: тихая лагуна, напоенная солнцем, а посреди на ласковой волне покачивается компактное плавучее средство. В нем, конечно, ты. И тебе, конечно, хорошо. Отдыхать тебе лучше всего, если есть возможность, у озера или на море. Или, на худой конец, на даче. Займись краеведением, обойди старожилов деревни или дачного поселка, пусть они тебе расскажут славные истории об этом крае. И не горюй, что лето быстро кончается. Потому что в учебном году тебя ждут одни пятерки.



### РАК

Что и говорить, райское времечко! Рак бодр, активен и любознателен. Множество впечатлений, рассказать обо всех дня не хватит. И хотя в каникулах дней целых 92, не насытится глаз зрением, не насытится ухо слушанием, не набегаются ноги дорогами и тропами: будет возможность побывать сразу в нескольких местах, завести новые знакомства, навестить всю родню. Придется выбирать между лагерем и деревней. Ударные отрезки времени: с 9 по 14 июня, с 23 июня по 21 июля, с 7 по 18 августа и с 25 августа до школьного звонка.



### ЛЕВ

Первая половина июня запомнится дружеским общением и ощущением свободы. Львы одновременно любят вкушать и блага цивилизации, и драйв дикости. Сначала мирно полакомятся мороженым, а потом пойдут побеждать супостата в неравном спортивном бою. Кстати, о питании. Ешь все и побольше. За лето ты вырастешь, станешь красивее. Новый учебный год обещает быть удачнее прежнего.



### ДЕВА

Такое бывает раз в 12 лет! Юпитер, планета большого везения, находится аккурат в твоем знаке. Реальность превзойдет самые смелые ожидания. Отдыхай со вкусом, масштабно, обязательно испытай что-то новое. Очень хорошо провести время на море или на природе, подальше от города. Ну а уж если не получается, то обязательно за лето научись плавать, кататься на роликах, подтягиваться на турнике или делать еще что-то, чего ты пока не умеешь. В июне тебе будет везти всю первую половину месяца и в самом его конце, в июле - в начале месяца и с 17 по 23. В августе - с 10 по 18 и с 25 до 1 сентября.



### ВЕСЫ

Сразу обрадуем: следующий учебный год и летние каникулы будут удачнее. А сейчас особо не напрягайся - рискуешь попасть в глупые переделки, о которых приятно только читать в книжках и журналах, когда они происходят с кем-то другим. Лежи себе спокойненько возле синего моря, а еще лучше - около лесного озера и считай птичек (или комаров). Чуть-чуть можешь проявить себя больше обычного 16, 26 июня, 4, 14, 24 июля, 1, 9, 20, 29 августа. В остальные дни лучше прикинься ветошью и не отсвечивай.



### СКОРПИОН

Ощущение полной свободы. Выжимай из каникул все, что можно, и еще капельку. Идеи по поводу времяпрепровождения из тебя так и плещут фонтаном. Теперь найди помощников, чтобы их воплотить в жизнь. С дружеской поддержкой проблем не будет, новые товарищи найдутся в любом месте, где бы ты ни отдыхал. Только не расстраивай родителей слишком опасными выходками, не дерзи и попробуй этим летом найти и в них своих друзей. Благоприятные дни: первая половина июня, с 25 июня по 12 июля, с 17 по 22 июля, с 11 по 17 августа и с 25 августа до начала учебного года.

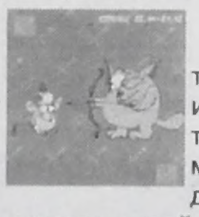

### СТРЕЛЕЦ

Год ты закончил с триумфом (надеемся) и лето должен провести как победитель. Дома сидеть не рекомендуем. Займись делом: помоги своей спортивной команде, научись выпиливать лобзиком или колоть дрова, вытащи родителей в поход на несколько дней. Лучшее время для тебя - первая и вторая декады июня, вторая половина июля, две первые декады августа.



### КОЗЕРОГ

Каникулы что надо! Будут и походы, и приключения, и новые знакомства. Многие Козероги смогут попутешествовать за границей. Это сезон расширения кругозора. Про учебники можешь и забыть, но несколько новых книг прочитать нужно обязательно. Ты будешь хорошо смотреться на спортивной площадке - научись заодно какой-нибудь новой игре. Лучшие отрезки лета: 4-13 и 24-30 июня, 1-11 и 17-21 июля, 10-16 и 26-31 августа.



### ВОДОЛЕЙ

Главное - поправить здоровье, зарядиться энергией на предстоящий учебный год. Лучший способ - взять в руки садовый инструмент, помочь бабушке-дедушке по хозяйству и научиться полезному ремеслу. Кстати, подключи друзей. Тогда огородная работа превратится в развлечение. Самые приятные события произойдут 17, 26 июня, 5, 13, 23 и 31 июля, 10, 19 и 29 августа.



### РЫБЫ

Если оглянуться назад, то можно сказать, что прошедший учебный год здорово изменил твои взгляды на жизнь. Рыбы стали мудрее, научились плавать в более глубоких водах. Летом предстоит много интересных знакомств, некоторые из них перерастут в дружбу, некоторые - в соперничество. Если придется выбирать между лагерем и дачей, выбери первое, не пожалеешь. Оттачивай остроумие в словесных боях и реакцию в спортивных состязаниях. В новом учебном году сможешь применить это все с пользой для дела!

По материалам классного журнала.

# ГОЛОВОДУМИЯ АССОРТИ

● Сериал "Сказки народов мира"

## ЗОЛОТОЙ ГУСЬ

**Если вы отгадаете все слова, то в выделенном столбце прочтете, что унаследовал Дурень после смерти короля в сказке братьев Гримм.**

1. Его объявил король: "Кто рассмешит дочь, тот на ней и женится". 2. Что дала мать своим сыновьям кроме вина, когда те собирались в лес? 3. Как звали младшего сына? 4. По ней попал топором средний сын, да так, что пришлось его домой на руках относить. 5. Из него были все перья сказочной птицы. 6. Что пытались добыть дочери хозяина харчевни? 7. Что отправились братья заготовлять в лес? 8. Из-за него прилипли друг к другу семь человек. 9. И сказал седой человек: "Из-за того, что у тебя сердце доброе и ты охотно со мной поделился, я дам тебе ...". 10. Куда привел Дурень седого человека утолить жажду? 11. Один из семерых, составлявших шествие за Дурнем.

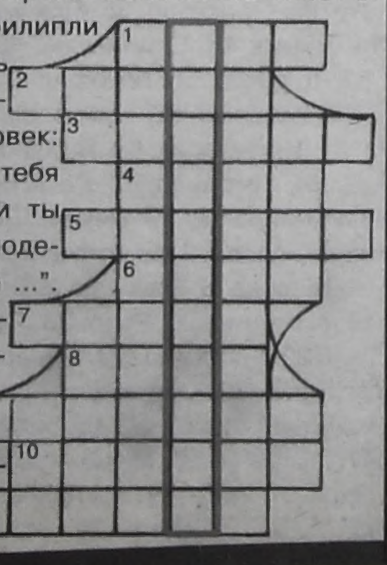

● Шифровка

## ЗАГАДКА

**Найди способ прочитать загадку и отгадай ее.**

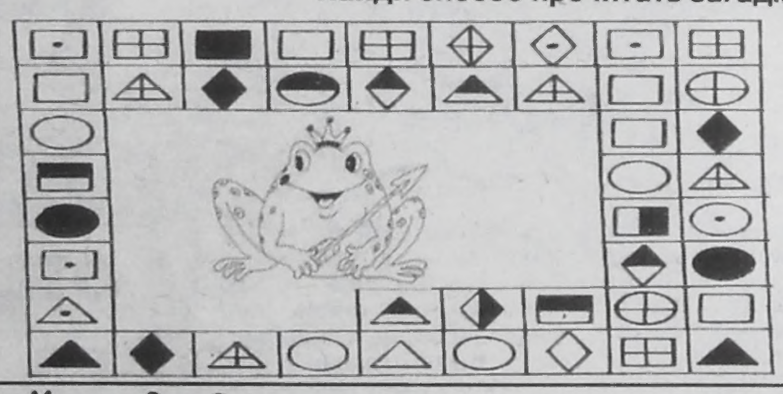

| | | | | |
|---|---|---|---|---|
| | Е | Р | П | И |
| | З | Т | А | С |
| | В | Г | О | Б |
| | Н | Ь | Ц | Я |
| | Л | У | М | Х |
| | Д | Ю | | |

● Плетенка

## ПТИЧИЙ БАЗАР

**"Расплети" полоски с буквами и найди 13 названий птиц.**

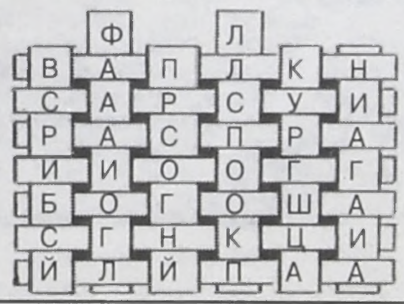

| | | | | | | |
|---|---|---|---|---|---|---|
| | Ф | | Л | | | |
| В | А | П | Л | К | Н | |
| С | А | Р | С | У | И | |
| Р | А | С | П | Р | А | |
| И | И | О | О | Г | Г | |
| Б | О | Г | О | Ш | А | |
| С | Г | Н | К | Ц | И | |
| Й | Л | Й | П | А | А | |

● Кроссворд

## ВРЕМЕНА И ЧИСЛА

1. Один из пассажиров поезда "Голубая стрела" Д.Родари. 2. Чтобы доставить его шляпу в столицу, потребовалось пять лошадей. 3. Подводная лодка капитана Немо, на которой он проплыл 20000 лье под водой. 4. ... сказки о потерянном времени - Е.Шварц. 5. Злодей из стихотворения "Раз-два-три-четыре-пять, вышел зайчик погулять". 6. Автор сказки "Три толстяка". 7. Положив ее под десяток матрацев, можно узнать, настоящая перед вами принцесса или нет. 8. Кто сидел в табакерке и выходил из нее в двенадцать часов ночи в сказке Х.Андерсена "Стойкий оловянный солдатик"? 9. Отрезок времени, за который барон Мюнхгаузен обещал доставить турецкому султану вино из Китая. 10. "Дом пылает за углом, ... зевак стоит кругом". 11. Что у первой собаки было величиной с блюдце, у второй - с мельничные колеса, а у третьей - с круглую башню? 12. Один с восемью свечками, его Карлсон съел почти мгновенно. 13. Что лежало в третьем сундуке в сказке Х.Андерсена "Огниво"? 14. Скольких разбойников обманул Али-Баба? 15. Кто просил прислать дюжину калош и мне, и жене, и Тотоше в сказке К.Чуковского "Телефон"? 16. За свою победу над крокодилом Ваня Васильчиков получил в награду тысячу порций мороженого, а также виноград и еще кое-что. 17. Через сколько лет после первой встречи в сказке Ш.Перро "Рике с хохолком" принц Рике и юная красавица стали мужем и женой?

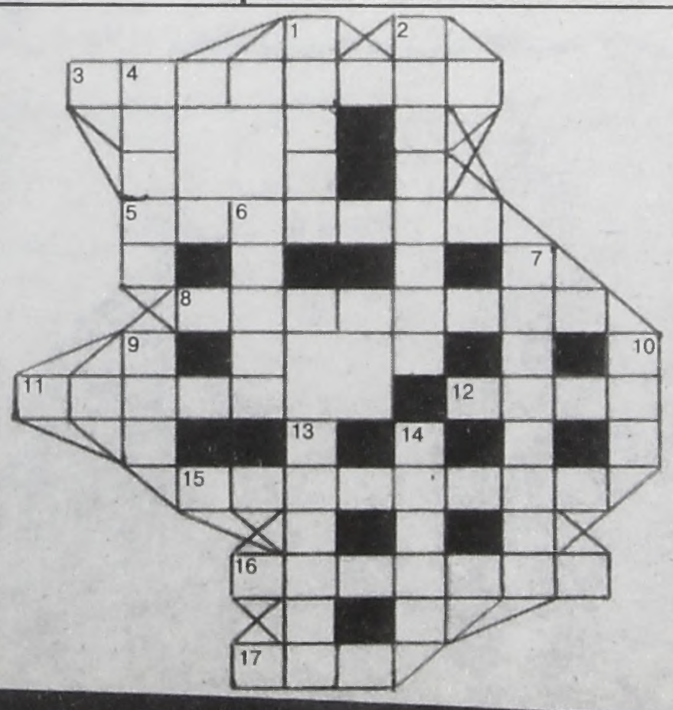

Составил Юрий НОВОСЕЛОВ.

**НАБЛЮДЕНИЕ: добрая половина российских гаишников берет взятки, а злая половина еще и отбирает права.**

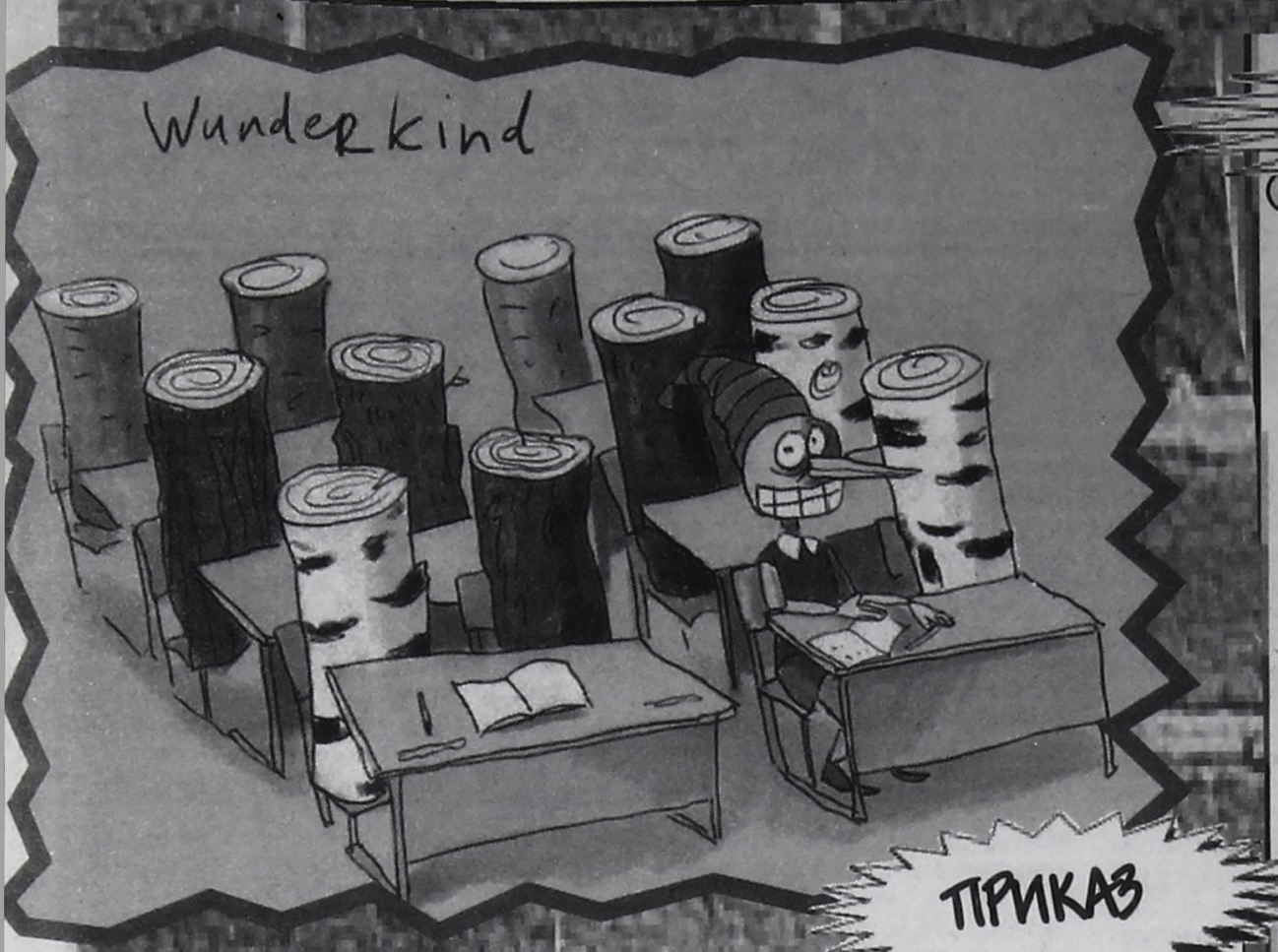


## СКОРОСТНОЙ РЕМЕНЬ

В автомобилях, как и в самолётах, существуют привязные ремни. И я как дисциплинированный человек всегда пристёгиваюсь как за штурвалом, так и за рулём. Естественно, тот, кто сидит рядом, тоже должен пристегнуться.

Собственно история. Не помню, по какому делу собрались мы, трое пилотов из одной эскадрильи, проехаться куда-то недалече. Все трое имели собственные автомобили "Москвич" разных моделей. Моя машина была совсем новая, поэтому поехали на ней. Я, разумеется, за рулём. Справа от меня - Володя (по праву старшего по возрасту и должности, а был он командиром самолёта), сзади за ним - Гриша, тогда ещё второй пилот. Так вот, пришлось Володе пристегнуться, и он с интересом начал рассматривать новомодные в то время инерционные ремни безопасности. Это сейчас такие стоят на каждой "Таврии", а тогда были редкостью. "Да, - подтверждаю я, - очень удобные, ты только щёлкнул застёжкой, а ремни тебя сами притягивают". Видимо, слово "ПРИТЯГИВАЮТ" подтолкнуло Григория на хохму.

Как только я тронул автомобиль с места, Гриша начал из-за сиденья натягивать Володин ремень. Чем больше скорость, тем сильнее тянет. Я смотрю на дорогу и ничего не замечаю до тех пор, пока Володя снова не похвалил ремни: хорошо, мол, притянули. И тут боковым зрением вижу, как сидящий сзади клоун уже ногой в переднее сиденье упирается и тянет ремень от души. Тут я тоже подыграл и сказал, что сила натяжения зависит от скорости: для пущей безопасности. Ободрённый тем, что в шутку включился второй балбес, Гриша тянет ремень со всей мочи, а лётчики - народ не хилый, как известно. И хотя Володя тоже парень здоровый (напомню, командир самолёта), но он начинает потихоньку задыхаться в объятиях ремней. Уже несколько посинев, он с меньшим энтузиазмом отозвался о техническом совершенстве моего автомобиля, а также высказал предположение о неверной регулировке этой автоматики. Когда же он и вовсе скис и попросил ехать помедленнее, мы не выдержали и стали ржать как кони. Володя всё понял, когда Григорий от смеха отпустил ремень.

Хорошо, что Володя - человек отходчивый, да и побить нас сразу у него уже не было сил. А сердиться на нас он перестал даже раньше, чем сошли синяки от ремней.

Вывод: хорошо, что в самолётах ремни не такие, как в автомобилях, а самые обыкновенные. А то скорости там, сами понимаете...

## ПРИКАЗ

В связи с хроническим недофинансированием министерство обороны приняло решение о ликвидации 30 ядерных боеголовок и о сокращении штатов. Штаты сокращаются на 10 штук, то есть по 3 боеголовки на каждый сокращаемый штат.

## Анекдот слышал?



***Габровец входит в ресторан, подзывает метрдотеля и вручает ему монету.***

***Тот сразу в стойку:***

***- Вы хотите заказать столик?***

***- Нет, - отвечает габровец, - часа через два я приду сюда снова, но с дамой. И вы должны сказать, что свободных мест нет.***

***

***Не люблю водку, но люблю то, что она со мной делает.***

***

***- Как называется корова, не дающая молока?***

***- Жадина-говядина!***

***

***На заработанные от сбора макулатуры деньги пионеры покупали проституток и отпускали их на волю.***

***

***Приходит мужик домой, на ногах еле держится, жена открывает дверь, говорит:***

***-Ну что молчишь, скажи что-нибудь.***

***Он:***

***-Канализация!***

***Она:***

***-Чего?!***

***Он:***

***-Канализация!***

***Она:***

***-Да ты вдохни глубоко и скажи внятно!***

***Он (глубоко вдыхая):***

***- Как нализался я!!!***

***

***В зоопарке:***

***- Папа, что-то горилла очень зло на нас посмотрела...***

***- Спокойно, сынок, это еще только касса.***

***

***Приходит мужик в ресторан.***

***-Официант, жареной картошечки, пожалуйста. Но чтобы сверху пригорела, а внутри была сырой. Подойдешь и скажешь: "Жри, собака! "***

***Официант пришел к повару, быстро все сделал, стоит вдалеке и думает:***

***-Мало ли какие клиенты попадаются, драться полезет за такие слова, потом бесплатный обед за счет заведения, разборки с шефом и все такое прочее.***

***Делать нечего, клиент всегда прав, отошел на безопасное расстояние, метнул тарелку на стол: "Жри, собака!!!"***

***Мужик урчит, уплетает. Слопал все, подзывает, рассчитывается, дает приличные чаевые. Официант в недоумении: "За что?!"***

***-Ты знаешь, мужик, я уже две недели в командировке и так соскучился по домашней пище...***




## БЛАГОРОДНЫЙ БОМЖ

Место действия - Молдаванка, улица Средняя, или, в простонародье, Цыганский проспект.

Женщина (откуда-то с провинции, вроде как с Москвы) сильно хочет выкинуть кулек с мусором в альтфатер - это такой мусорный контейнер, кто не в курсе.

Крышка контейнера перекосилась и открываться не желает.

Женщина дергает ее туда-сюда, однако шансов на победу не имеет ни одного. И вот на сцене появляется бомж. Классический. Это чудо приближается к нашей героине и произносит нижеследующее:

- Мадамм-м-с! Доверьте это профессионалу!



## ДОЕХАЛ

История старая, но подлинная. Произошла в деревне на моих глазах.

Итак, едет по деревне трактор, но пустой - в кабине никого, но едет он по дороге, поворачивает где нужно. Я медленно охреневаю, когда трактор останавливается рядом с одним из домов, дверь открывается, и оттуда вываливается совершенно пьяный тракторист. Оказывается, этот умник допился до таких, что не мог даже сидеть, поэтому он лежал на дне кабины и держал курс по верхушкам придорожных деревьев.

## БАСНЯ

Однажды дровосек рубил дерево над речкой и уронил в нее топор. Он заплакал от горя, но тут ему явился Господь и спросил:

- Что ты плачешь?

- Как же мне не плакать, ведь я уронил в речку топор и не смогу больше зарабатывать на пропитание моей семье.

Тогда Господь достал из речки золотой топор и спросил:

- Это твой топор?

- Нет, это не мой топор, - ответил дровосек.

Господь достал из речки серебряный топор и спросил:

- Может, это твой топор?

- Нет, и это не мой топор, - отвечал дровосек.

Наконец Господь достал из речки железный топор.

- Да, это мой топор, - обрадовался дровосек.

- Я вижу, ты честный человек и соблюдаешь мои заповеди, - сказал Господь, - возьми же себе в награду все три топора.

Стал дровосек жить-поживать в достатке, но тут, к несчастью, в речку упала его жена. Он снова горько заплакал. И снова ему явился Господь и спросил:

- Что ты плачешь?

- Как же мне не плакать, ведь в речку упала моя жена.

Тогда Господь достал из речки Дженифер Лопес и спросил:

- Это твоя жена?

- Да, это моя жена, - радостно ответил дровосек.

Господь рассердился:

- Ты солгал мне, как же так?

- Видишь ли, о Господи, - ответил дровосек, - тут вышло небольшое недоразумение. Ответил бы я, что это не моя жена, ты тогда достал бы из речки Кэтрин Зета-Джонс, а я бы снова сказал, что она не моя жена. Тогда ты достал бы мою жену, и я бы сказал, что вот она и есть моя супруга. Ты бы отдал мне всех троих, и что бы я стал с ними делать? Я бы не смог их всех прокормить, и мы все четверо были бы очень несчастны.

## ОТВЕТЫ НА КРОССВОРД 3 ИЮНЯ

**По горизонтали:** 5. Свалка. 10. Ливень. 12. Агломерат. 14. Рояль. 15. Пикет. 16. Твен. 17. Крот. 19. Истерика. 21. Треуголка. 22. Рославль. 24. Астронавт. 27. Драматург. 32. Метроном. 33. Сантиметр. 34. Прокурор. 35. Туземец. 37. Пипетка. 41. Почта. 44. Лимит. 45. Социализм. 46. Бронза. 47. Разбой. 48. Стрела. 52. Трюффо. 55. Гемофилия. 57. Масло. 58. Антей. 59. Призрак. 60. Импульс. 62. Изморось. 64. Литосфера. 65. Участник. 67. Инфузория. 69. Бойлерная. 79. Малаялам, 80. Гипербола. 81. Тетраэдр. 83. Дата. 84. Камю. 86. Фазан. 87. Атолл. 88. Имажинизм. 89. Пикник. 90. Биплан.

**По вертикали:** 1. Авель. 2. Акустика. 3. Животное. 4. Энзим. 6. Таинство. 7. Глиссер. 8. Врубель. 9. Стаккато. 11. Помост. 13. Текила. 18. Агитация. 20. Руно. 23. Лупа. 25. Светофор. 26. Ахо. 28. Акр. 29. Реология. 30. Камертон. 31. Стоицизм. 36. Унгуз. 38. Кирза. 39. Старатель. 40. Диморфант. 42. Ливанов. 43. Иллюзия. 49. Лазер. 50. Гербарий. 51. Кикимора. 53. Ртуть. 54. Партизан. 56. Метелица. 61. Псалтырь. 63. Сэр. 66. Чай. 68. Заря. 70. Рота. 71. Изгнание. 72. Глаукома. 73. Канкан. 74. Мандарин. 75. Спартак. 76. Дотация. 77. Челюскин. 78. Одеяло. 82. Пария. 85. Страх.

Телефон рекламного отдела газеты "Время" 52-21-37

Пейджер рекламного отдела газеты "Время" 56-46-46, аб. 5342

КИНОТЕАТР **Родина**

# Смотрите с 10 июня

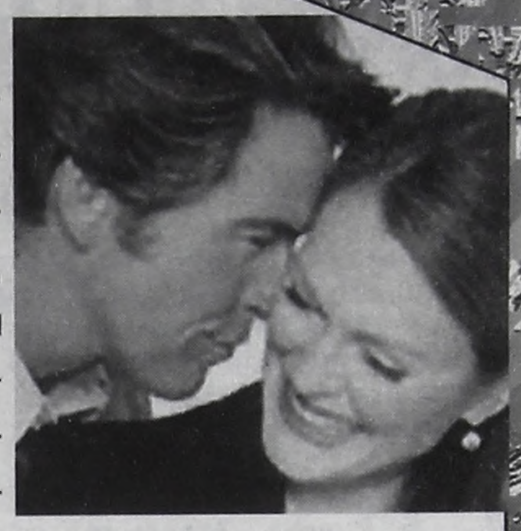

**Романтическую комедию "Законы привлекательности"** режиссера Питера Хьюита, современного гения смеха, автора самого смешного фильма последних лет ("Агент Джонни Инглиш"), который сводит двух успешных адвокатов в зале суда на грязном бракоразводном процессе. Оба бывших супруга претендуют на замок, находящийся в Ирландии. Адвокаты едут туда, чтобы на месте разобраться в ситуации. Но под пасмурным ирландским небом, среди холмов и полей, два противника, испытывающие легкое влечение друг к другу, но категорически не желающие признать это чувство, попадают на национальный ирландский праздник и после ночи бурного веселья просыпаются мужем и женой.



**"Гарри Поттер и узник Азкабана",** третья часть экранизации знаменитого бестселлера Дж. К. Ролинга. В ролях: Дэниел Редклифф, Эмма Уотсон, Руперт Гринт, Робби Колтрейн. Полюбившиеся всем герои возвращаются уже на третий курс школы чародейства и волшебства "Хогвартс". На этот раз они должны раскрыть тайну узника, сбежавшего из зловещей тюрьмы Азкабан, чье пребывание на воле создает для главного героя смертельную опасность.

**Начало сеансов и стоимость билетов можно узнать по тел. 65-11-12**

# АФИША

## ДК "Современник". Тел.: 54-50-84, 54-50-90



**11 июня**

***Приглашаем всех ребятишек на красочное путешествие в сказку Шарля Перро "Золушка". Актеры народного театра "Факел" ждут вас!***

**Начало в 11 часов, цена билета 30 руб.**

**12 июня**

***Народный театр "Факел" приглашает на премьеру спектакля "Любовь, джаз и черт". Начало в 19 часов, билеты в кассе.***

***ДК "Современник" представляет! Сюрприз для футбольных болельщиков! Впервые в прямом эфире чемпионат Европы по футболу. Суперзвук, огромный экран 7 на 12 в "шайбе" Дворца с 12 июня по 4 июля.***

Спешите купить билеты и заказать столик.

**Для юных зрителей в дни летних каникул**

**15 июня**

**Игровая программа с участием больших, красочных кукол. М/фильм "Планета сокровищ" - захватывающее космическое приключение.**

**16 июня**

**Фрагменты юбилейной программы народного цирка "Круг надежды". Х/фильм "Кошки против собак".**

**17 июня**

***Таинственный мир животных в танцевальной программе ансамбля "Дансер".***

***М/фильм "Братец-медвежонок". Начало сеансов в 11 и 16 часов.***

Цена билета 30 руб.

**12 июня - День независимости!**

Приглашаем всех, кто любит независимость во всех ее проявлениях. На летней эстраде для вас концертная программа с участием творческих коллективов Дворца и с участием самих зрителей.

Докажите свою независимость на деле!

**Начало программы в 18 часов.**



***Отдел по культуре и молодежной политике готовится к празднованию в городе Дня молодежи (27 июня). Ждем идей и предложений по организации праздника от молодых ангарчан. Срочно просим откликнуться увлекающихся граффити. Сделаем праздник вместе! Обращаться по тел. 53-57-65 (69).***



## Городской музей, Тел. 52-34-02

**●В выставочном зале** выставка-конкурс **"Все начинается с молока".**

*Живопись, графика, керамика, фотография, творческие работы художников.*

**●В музее минералов** (ул.Глинки,25) постоянная **экспозиция минералов** (более 1300 экспонатов).

**ВЫСТАВКА - ЗООПАРК МИР РЕПТИЛИЙ**

ежедневно

**с 1 по 22 июня В МУЗЕЕ ЧАСОВ с 10 до 20 часов.**

# ПРОГРАММА ПЕРЕДАЧ И РУБРИК

РАДИО АВТОС FM 101.4

### ПОНЕДЕЛЬНИК – ПЯТНИЦА

*8.00-22.00* - Выпуск новостей и прогноз погоды.
*9.00, 11.00, 12.00, 13.00, 14.00, 15.00, 18.00, 19.00, 21.00, 22.00* - Новости.
*10.00, 17.00* - Новости спорта.
*8.00, 16.00, 20.00* - Новости Иркутского региона.
*7.15, 12.15, 17.15, 20.15* - «Эфир-дайджест» (весёлый обзор мировой печати).
*7.45, 15.45* - «Здорово живешь» (программа о здоровом образе жизни).
*7.50, 12.50, 19.50, 21.50* - Гороскоп.
*8.00-11.00* - «Утреннее шоу» (отличное настроение на целый день).
*8.25* - «Этот день в истории».
*7.30, 17.15* - «Поехали» (программа для тех, кто любит свой автомобиль).
*9.30, 13.15, 20.30* - **«Футбольная увертюра с Виктором Гусевым».**
*9.50, 15.30, 20.45* - «Звезда недели» (в гостях у Авроры ваши кумиры).
*11.15, 16.30* - «Мода и стиль» (как успеть за переменчивой и капризной модой, быть в курсе красок, фасонов и запахов – всё это в нашей «модной программе»).
*11.30, 16.45* - «Знак качества» (товары и услуги: как правильно подойти к выбору?)
*11.45, 17.30* - «Куда летим?» (радиопутешествие по странам мира).
*12.00-14.00* - «Будни по Быстрову» (ток-шоу).
*14.30, 19.30* - «Володарский HOME VIDEO» (обзор новинок мирового кино от легендарного переводчика).
*15.15, 19.15* - «Дома» (как сделать свой дом уютным и красивым).
*18.05* - «Happy holiday» (программа по письмам радиослушателей).
*21.00* - «Музыкальный дивертисмент» (заказ песен по телефону).
*23.30* - «Лавочки» (Гала Кому Мало и Гога Кому Много: про любовь).

### СУББОТА, ВОСКРЕСЕНЬЕ

*7.00-22.00* - Выпуск новостей и прогноз погоды.
*7.50, 12.50, 19.50, 21.50* - Гороскоп.
*8.25* - «Этот день в истории».
*7.30, 17.15* - «Поехали» (программа для тех, кто любит свой автомобиль).
*12.15, 17.15* - «Голод не тетка» (программа о вкусной и здоровой пище).
*15.05 (суббота), 20.05 (воскресенье)* - «Отпетые хиты» (песни давно минувших лет).
*18.05* - «Happy holiday» (программа по письмам радиослушателей).
*21.00* - «Музыкальный дивертисмент» (заказ песен по телефону).

**Внимание!** Ведущий первого канала **Всем любителям футбола! ВИКТОР ГУСЕВ** на радио "Автос". **Не пропустите!**



# ОГОРОД

*Ведущая Ольга Васильевна ГОРОШКИНА*

***Ликбез***

## ОГУРЕЧНЫЕ ВЕРШКИ, ТЫКВЕННЫЕ КОРЕШКИ

**Одна из трудностей выращивания огурцов – их слабая корневая система. Находится она у поверхности почвы, и даже небольшое повреждение может привести к гибели растения. Иногда из-за этого выпадают даже взрослые, цветущие и плодоносящие огурцы.**

**На одном из последних занятий клуба «Академия на грядках» Елена ЦЕЛЮТИНА рассказывала и показывала на живом растении, как привить огурец на тыкву.** Тыквы, кабачки, лагенарии, будучи родственниками огурцов, более жизнестойки по сравнению с ними и обладают развитой корневой системой. Проведя эксперимент на своей рассаде, Елена Сергеевна убедилась, что привить огурец на тыкву и получить в результате более крепкое растение можно.

**Делать прививку можно, когда оба растения достигли примерно одного размера и раскрыли семядольные листочки.** Так как огурцы растут медленнее тыквы, посеять их для прививки следует пораньше, чем тыкву-подвой. С вечера оба горшка - с подвоем и привоем - тщательно проливают. На следующий день оба растения нужно вынуть из стаканчиков вместе с комом земли. На стебельке тыквы под семядольным листом сделать бритвой надрез сверху вниз, задрать кожицу, не обрывая ее. На стебле огурца на такой же высоте сделать надрез снизу вверх. Получилось два язычка: один вверх, другой вниз, их нужно аккуратно вставить друг в друга и место прививки замотать ленточкой пленки. В итоге у нас появилось растение с двумя корнями и двумя верхушками. Его высаживают в ту же землю и на 3-4 дня прикрывают пленкой.

Когда огурец пойдет в рост, тыквенную верхушку чуть выше прививки прищипывают. Теперь огурец питается от двух корней. Когда он окончательно укрепится, корень огуречный ниже прививки можно отрезать. Главное – не перепутать, где какой. Нельзя обрывать и семядольные листочки.

На мощном тыквенном корне огурцы растут не только более здоровыми, но с них раньше можно снимать плоды. На обычных огурцах удаляют все первые завязи, чтобы не истощить растение до того, как оно окрепнет. На тыквенных огурцах такой опасности нет. Мощная корневая система позволяет растению выносить даже первые плоды не в ущерб его развитию.

Все другие огурцы закрытого грунта необходимо формировать, удаляя завязи, усы и побеги вплоть до пятого листа и лишь начиная с шестого постепенно отращивают плети и оставляют плоды для урожая.

Для укрепления земляных огурцов пришпиливают к земле плети, на которых образуются дополнительные корни.



**Тыквенный огурец, видны две пары семядольных листочков.**

В отличие от тепличных земляные огурцы не ослепляют в первых узлах. Основной стебель прищипывают на расстоянии метра, а боковые плети на полметра, если только не пришпиливают их к земле. Побеги второго-третьего порядка (плети на плетях), которые у тепличных огурцов полностью удаляют, у земляных дают урожай. Некоторые их сорта дают урожай только на плетях, а на основном стебле идет пустоцвет. У них главный стебель обрывают после пятого листа.

**Фото Любови ЗУБКОВОЙ.**

### *Работа над ошибками*

Наши искушенные в огородничестве читатели тут же заметили ошибку, допущенную в одном из выпусков «Огорода». **Рассказывая о формировании томатов, мы посоветовали оставить пасынок над первой кистью. Конечно же, это должен быть побег под первой кистью – он самый сильный на томате.**

# АССОРТИ-АВТО

***ДИАГНОЗ***

## МАШИНЫ В РОССИИ СТАРЕЮТ



**Согласно сообщению ГИБДД РФ, автомобильный парк России имеет тенденцию к старению.** Всего в России на первое января 2004 года было зарегистрировано 33.393.000 транспортных средств. Из них более 23.000.000 штук - легковые автомобили. Из них с возрастом более 10 лет - 49,9 %. Автомобили в возрасте от 5-10 лет занимают дополнительно 30,5%. На долю машин моложе 5 лет приходится только 19,6 процента.

Любопытно, что за 2003 год с "баланса" ГИБДД списано 172,4 тысячи "Москвичей", 111,7 тысячи "Запорожцев", а также 125 тысяч ВАЗ и 40 тысяч "Самар". Советского производства ГАЗ, УАЗ и ИЖ снято с регистрации до 25 тысяч.

***АУКЦИОН***

## БОЙ ЗА ЗАПОРОЖЕЦ



В Германии очень популярен сайт E-Bay. Это аукцион в Интернете. Там все продается и все покупается. Цены иногда вырастают во много раз.

Сегодня **один житель Берлина выставил на продажу свою "реликвию" - "Запорожец"** (Sapo - в немецкой транскрипции) **советских времен 1978 года выпуска,** неисправный, естественно. И тотчас началась оживленная торговля. Сейчас его цена дошла до 1.360 евро. Сражаются за него 22 покупателя!

В России сегодня эти "Запорожцы" валяются в огромном количестве на задворках гаражей. И их реальная цена "тянет" на стоимость 500 кг металлолома.

***БДИ!***

## ОТОБРАТЬ И ПОДЕЛИТЬ!

**Человека в машине подстерегает огромное количество опасностей. У него могут угнать или отнять автомобиль, похитить из салона магнитолу или его самого. Но в любом случае преступникам придется рано или поздно менять "товар" на деньги. Так не лучше ли сразу взять деньгами, лежащими в автомобиле? Вот и получается, что идеальный "клиент" для дорожных разбойников - инкассатор. Для того чтобы ограбить его, большого ума не надо. Главное - получить информацию о том, когда и по какому маршруту будут перемещаться деньги.**

Своего рода рекорд криминальной "инкассации" установили недавно жулики из Санкт-Петербурга, обокравшие настоящих инкассаторов на 10 млн.руб. Правда, как именно и кому удалось прикарманить деньги, пока неясно. Известно, что бронированный, набитый пачками банкнот "Соболь" остановился возле здания филиала Сбербанка на Гражданском проспекте около 9 утра. Двое инкассаторов ненадолго отлучились в банк, а вернувшись, обнаружили, что их автомобиль с водителем исчез. Примчавшиеся на место происшествия оперативники вскоре нашли "Соболь", но ни денег, ни шофера в нем уже не было.

А вот второй случай, имевший место в том же городе. Узнав о том, что у строительной фирмы ООО "Тор-Монолит", возводящей дом на улице Савушкина, "горит" квартальный план и зарплату рабочим, чтобы не отвлекать их понапрасну, привезут прямо на стройплощадку, злодеи организовали засаду. Как только Skoda Felicia с бухгалтершей и двумя каменщиками-охранниками внутри остановилась возле забора стройплощадки, рядом притормозил "черный джип неустановленной модели" с тонированными стеклами. Вышедшие из машины громилы с автоматами отобрали у строителей мешок с месячным заработком всей смены - 1,2 млн.рублей - и скрылись. Один из каменщиков, попытавшийся образумить злодеев, получил на прощание удар прикладом в челюсть и целую неделю провел на больничном.

В Новосибирске разбойники экспроприировали дневную выручку торговцев с оптового рынка "Левобережный". Прямо возле рыночных складов негодяи на «Toyota Carina» без номеров подрезали «Ниву», в которой сотрудники ЧОПа везли наличку в банк, и инсценировали ДТП. Как только охранники вышли из машины, чтобы решить, нужно ли вызывать на место ГАИ, грабители тут же наставили на инкассаторов стволы, отобрали мешок, в котором было 200 тыс.рублей, и скрылись.

Любителям больших и быстрых денег, кстати, совсем не обязательно вылавливать на дорогах профессиональных инкассаторов. Иногда имеет смысл поработать и с частными лицами. На столичной кольцевой дороге, например, двое кавказцев на машине неустановленной марки подрезали и прижали к обочине «Jeep Grand Cherokee» с неработающим 37-летним москвичом за рулем. Мужчина поначалу держался молодцом, но сразу сник, после того как его слегка придушили шнурком, а затем выстрелили из пистолета, поранив ухо. Московские грабители не претендовали на рекорд, но тоже поработали не зря - в портфеле безработного джипера оказалось $60 тыс.

Конечно, и у преступников случаются осечки. Например, башкирские автограбители целый день поджидали на трассе возле деревни Маматаево семью таджикских коммерсантов, приехавших в республику на деловые переговоры. По поступившей информации, таджики везли 500 тыс.руб. в качестве предоплаты за партию товара. Прямо под колеса автомобиля, в котором ехали гости из Средней Азии, бросился молодой человек, попросивший помочь завести заглохшую машину. Глава семьи вышел наружу и тут же оказался в окружении молодых парней, вооруженных обрезами и ножами. "Гоните бабки, чурки!" - грубо потребовали башкиры. "Однако опоздали вы, - ответили предприниматели. - Деньги полчаса назад мы передали партнерам". Тщательно обыскав карманы и автомобиль таджиков и убедившись в том, что денег действительно нет, нападавшие уехали не солоно хлебавши.

**Коммерсантъ, Autonet.com**

АВТОЗАПЧАСТИ
б/у из Японии
Запчасти на заказ от 24 часов. Кредит. Широкий ассортимент.
Адреса: Ангарск, 211 кв-л, д. 7, магазин "Бобр" 54-31-57; Иркутск, ул. Сурикова, 56 56-01-47, 42-20-66. 5433

ХУДОЖЕСТВЕННЫЕ КУЗНЕЧНЫЕ РАБОТЫ 2922
Ангарск (395-1) 54-79-40, 54-43-48
Иркутск (395-2) 22-50-53, 22-50-64 ФрвикС

## СРОЧНО В НОМЕР

### УСЛУГИ

- Ремонт стартеров. Сот. тел. 681-736.
- Перевозки. Тел. 502-802.
- Перевозки. Тел. 52-60-96.
- Перевозки. Тел. 512-696.
- Перевозки 1,5 т. Тел. 553-752.
- Перевозки (2 т), фургон (6 т, 7 м). Тел.: 563-623, 89025197087.
- Перевозки. Тел. 55-42-35.
- Грузоперевозки. Тел.: 52-92-97, 52-74-37.
- Перевозки. Тел. 566-823.
- Грузоперевозки (1,5 т.). Тел.: 511-770, 558-446, 8-902-5-675-886.
- Перевозки - 110 руб. час. Тел. 559-506.
- Перевозки, кран-борт (3 т, 5 т), м/г (от 1 до 2,5 т). Тел.дисп. 537-000.
- Перевозки (2 т, будка). Тел.: 544-805, 587-641.
- Грузоперевозки без выходных. Тел. 515-635.
- Услуги экскаватора ЮМЗ, самосвала. Тел. 583-515.
- Доставим шлак, песок, гравий и т.д. Тел.дисп. 510-544.
- Доставим шлак, песок 2 тонны. Тел.: 68-18-70, 53-25-28.
- Грузоперевозки. Аккуратно и недорого. Тел. 8902-1765599.

ГРУЗОПЕРЕВОЗКИ
м/г 2 т.
Тел. 65-00-65. 3404

### НЕДВИЖИМОСТЬ

#### ПРОДАЖА

- Капгараж в 21 кв-ле. Тел. 522-564.
- Гараж в ГСК-1. Тел. 55-63-93, сот. 58-58-20.
- Капгараж. Тел. 52-39-41.

**СРОЧНО ПРОДАМ**
**подземный гараж в 29 мрн** (свет, тепло, техэтаж, подвал, рядом с техэтажом большое складское помещение).
***Все в идеальном состоянии.***
Дорого.
**Тел.: 53-55-05, 583-143.**

### АВТОТРАНСПОРТ

#### ПРОДАЖА

- А/м "Хонда-Домани" 1995 г.вып. в прекрасном сост. Тел. 52-60-83.
- А/м "Хонда CRV" 1997 г.вып., синий металлик, 2 л, литье, сигнализ., прогрев, в России 1 год. Тел. 8(22) 53-78-44.
- "Ниссан-Цефиро" 1990 г.вып. Тел. 55-63-93, сот. 58-58-20.
- ЛуАЗ-969М 1986 г.вып. в хор. сост., цена договорная. Тел. 614-680 после 19 часов.
- ВАЗ-099 аварийный 1994 г.вып. - 35 тыс. руб. Пейджер 56-46-46, аб. 65-07.
- ВАЗ-2110. Тел. 61-02-40.
- Мокик. Тел. 61-43-08.
- Мотоцикл HZ-350 дорожный. Пейджер 56-46-46, аб. 4112.

#### ОБМЕН

- Меняем а/м RAV-4 1998 г.вып., упакован, в отл.сост., цвет "вишня", на 2-комн.кв-ру. Варианты. Сот.тел. 8-902-5-199-780.

# БЕСПЛАТНЫЕ ОБЪЯВЛЕНИЯ

## Автотранспорт

## ПРОДАЖА

### ЛЕГКОВЫЕ

•"Ауди-80" 1986 г.вып., МКП, цвет красный, двигатель после капремонта, на ходу. Тел. 53-68-25.

•"Дэу-Эспэро" 1994 г.вып., цвет синий, левый руль, МКП, двигатель 2 л. Тел. 67-97-25.

•"Исудзу-Джемини" 1990 г.вып., т-дизель, или обмен на ВАЗ. "Т-Кроун" 1985 г.вып., "Дайхацу-Шарада" 1989 г.вып., авторацию 400 каналов, ИЖ-комби по з/ч. Тел. 514-950.

•"Мицубиси-Диамант" 1995 г.вып., цвет серый металлик, объем 2,5 л, АКП, эл.пакет, хорошая музыка, СД, суперсалон - 8,5 тыс. у.е. Или меняю. Тел. 52-34-26 днем.

•"Мицубиси-Интерна" 1990 г.вып., V 1,8 л, МКП, 4ВД, цвет серый, требуется мелкий ремонт - 55 тыс.руб. Торг. Тел.поср. 56-07-55.

•Джип "Мицубиси-Паджеро" 1993 г.вып., цвет синий, объем 2,5 л, 3 двери, дизель, мехкоробка, левый руль, 1,5 года в РФ. Тел. 52-64-70.

•"Ниссан-Ларго" 1990 г.вып., 4ВД, электропакет, суперсалон, 2 печки, 2 люка. Или обмен на ВАЗ-2108-99 (можно с ремонтом двигателя, ходовой). Варианты. Тел.: 67-15-41, 9-52-80.

•"Ниссан-Либерти" 1999 г.вып., цвет белый, 2 л, кор.-автомат, без пробега. Конт.тел. 555-970, тел.раб. 559-234.

•"Ниссан-Прерия" 1996 г.вып., мини-вэн, V2 л, АКП, СД, люки, литье, кондиционер, подушка безопасности - 7,2 тыс. у.е. Тел. 53-24-50 после 19 часов.

•"Тойота-Кроун" 1998 г.вып., б/п, 2 л, с/с, ТВ, СД, АБС, 4 подушки, ионизатор, климат-контроль, цвет белый, литье на 16 - 11600 у.е. Тел. 55-90-51.

•"Т-Ленд-Круизер" 1998 г.вып., бензин, 2,7 л, цвет серебристый металлик, пробег 49 тыс.км - 23500 у.е. Возможен обмен. Тел. 55-90-51.

•"Т-Ленд-Круизер" 1992 г.вып., дизель, автомат. Тел. 52-87-73.

•"Тойота-Левин" 1990 г.вып., АКП, V1500, двиг. 5А, кузов 91, впрыск, салон простой, музыка, двухдверка, передний привод, требуется покраска - 55 тыс.руб. Торг. Тел. 54-97-68.

•"Тойота-Марк-II Кволис" 1997 г.вып., б/п, универсал, передний привод, с/с, АБС, аэрбэг, литье - 9800 у.е. Тел. 55-90-51.

•"Тойота-Марк-II" 1990 г.вып. на з/ч, МКП - 35 тыс.руб. Торг. Тел. 51-42-35.

•"Марк-II" 1989 г.вып., цвет серый металлик. Тел.: 50-10-29, 8-902-576-23-70.

•"Тойота-Марк-II" 1984 г.вып., кузов GX-61, дв. 1G-EU, на з/ч. Пейджер 56-46-46, аб.1541 после 18 часов.

•"Т-Спринтер" 1994 г.вып., МКП-5, дизель, двиг. 2С, 2 л, эл.пакет, ц.замок, сигнализ., магнитола, цвет темно-синий. Тел.: 53-26-99, 587-286.

•"Т-Старлет" 1997 г.вып., б/п в РФ, 4ВД, ABS, 2 подушки безопасности - 4900 у.е. Тел. 67-62-81.

•Джип "Тойота-Сурф" 1990 г.вып., с/с, сигнализ. - 5200 у.е. Обмен. Тел. 51-85-29.

•"Форд-Сиерра" 1990 г.вып., двиг. 1,8, седан, мех. КПП, в хор.сост., нем.сборка. Недорого. Или меняю на отеч. а/м или иномарку. Тел. 589-252.

•"Хонда-Партнер" 1996 г.вып. - 140 тыс.руб. Или обмен. Тел. 524-777.

•"Хонда-Торнео" 1997 г.вып., б/п, 2 л, АБС, аэрбэг, ТВ, СД-чейнджер, ксенон, п/туманки, цвет темно-серый металлик, литье - 9600 у.е. Тел. 55-90-51.

•ВАЗ-2101 белого цвета, в аварийном состоянии, на запчасти. Тел. 55-77-49.

•ВАЗ-21061 1983 г.вып., требуется ремонт - 15 тыс.руб. Тел. 537-947 после 20 часов.

•ВАЗ-21061 1982 г.вып., после капремонта, цвет красный, салон люкс, 5 ст., двиг. 1,6 - 38 тыс.руб. Торг. Тел. 51-50-93.

•ВАЗ-21074, цвет красный, V 1,6, сигнализ., ц.замок, хор.сост. - 65 тыс.руб. Тел. 54-27-49.

•ВАЗ-21093 1997 г.вып., сигнализация, ц.замок, магнитола "Сони". Тел. 54-22-73.

•ВАЗ-21093 1996 г.вып., ц. замок, сигнализ., автомаг. "Пионер", в хор. сост. Тел. 53-02-15 после 21 часа.

•ВАЗ-21093 1994 г.вып., цвет "валюта" - 75 тыс.руб. Торг. Тел. 67-10-67.

•ГАЗ-24 1981 г.вып., АИ-80, цвет серый - 28 тыс.руб. Тел. 8-902-5-692-801.

•ГАЗ-2410 "Волга" 1990 г.вып. в хорошем состоянии. Тел. 52-84-97.

•ГАЗ-2410 1990 г.вып., капремонт двигателя и передней подвески - 40 тыс.руб. Тел. 53-46-49 в любое время.

•ГАЗ-2410 1988 г.вып. Недорого. Тел. 51-71-87 вечером.

•ГАЗ-3110 2001 г.вып., цвет "мурена", двиг. 406, пробег 39 тыс.км, в отл.сост. - 135 тыс.руб. Тел.: 53-72-45, 53-72-97.

•ГАЗ-31029 1996 г.вып. Тел. 61-45-68.

•ГАЗ-31029 1993 г.вып. - 55 тыс.руб. Тел. 59-14-15, Равиль.

•"Москвич-412 ИЭ" 1987 г.вып., цвет белый. Недорого. Тел. 8-9025-149-221 вечером.

•"Москвич-2140" 1986 г.вып., в отл.сост. Тел.раб. 53-08-37. Адрес: 19 кв-л-8-7.

•"Москвич-412 ИЭ" 1981 г.вып., капремонт двигателя в 2003 г. Тел.дом. 59-30-69.

•М-412 1979 г.вып. на запчасти. Тел. 52-79-80 вечером и утром до 8.20.

•"Москвич-412" 1978 г.вып., капремонт в 1993 г. Тел. 55-74-79.

•"Москвич-412" 1978 г.вып. Недорого. Можно на запчасти. Тел. 67-40-25 вечером.

•М/г "Тойота-Тойо-Айс" 91 г. вып., двигатель 2 л, колеса односкатные R15, грузовой фургон. Недорого. Тел. 56-13-97.

•М/г "Тойота-Тойо-Айс" 1989 г. вып., г/п 1,5 т, объем 1,8 л, бензин - 45 тыс. руб. Тел.сот. 644-689.

•М/г "Хино-Рейнджер" 1991 г.вып., б/с, с/с, мебельный фургон 6,2 м, 5 т, спальник, V 7,2 л, в отличном состоянии. Тел. 51-47-70.

•ГАЗ-52 (фургон) 1992 г.вып., в хорошем состоянии, много запчастей, 2-й двигатель б/номерной. Для М-412 генератор, прерыватель стеклоочист. и печь в сборе, все сиденья, сцепление, все в сборе. Адрес: 4 поселок, д.44, кв.8.

•ГАЗ-53 1991 г. вып., фургон, в хорошем состоянии. Тел. 53-41-49.

•ЗИЛ-130 самосвал 1984 г. вып. - 50 тыс. руб. Торг. Тел. 52-92-76 вечером.

•ЗИЛ-43317, двигатель КамАЗ Д740, в хор. сост., 1993 г. вып. (грузоподъемность 8 т) - 100 тыс. руб. Тел. 54-61-39, спросить Юру, Риту.

•ЗИЛ-4502 самосвал, ЗИЛ-130 бортовой. Тел. 7-62-75.

•Срочно КамАЗ 20 т, контейнер утепл., 2 бака. Тел.поср. 67-87-11 вечером.

•Трактор ДТ-75. Тел. 9-91-636.

•Трактор МТЗ-80 (прицеп, плуг), запчасти, а/м ВАЗ-2102. Адрес: п.Северный, ул.Подгорная,12.

•Трактор ЮМЗ - 70 тыс. руб. Тел.поср. 52-21-82.

### МОТОЦИКЛЫ, МОПЕДЫ, ВЕЛОСИПЕДЫ

•Мотоцикл ИЖ-Ю-5 в хорошем состоянии. Недорого. Адрес: п.Китой, ул.Трактовая,13-1.

•Мотоцикл "Урал" 1991 г.вып., ИМЗ-8, 103-10. Тел. 56-64-78.

•Мотоцикл "Ямаха FZ-750" 115 л/с, или меняю на л/а. Тел. 54-47-06, пейджер 56-46-46, аб. 2237.

коробку передач, двигатель, задний мост, двери и др. Все в отличном состоянии. Тел. 51-38-05.

•ИЖ-комби по з/ч, все з/ч на а/м "Т-Корона" 1993 г.вып., торпеду, щиток приборов, двери задние на м/а, дополнит.печку, авторадиостанцию 400 каналов. Тел. 514-950.

•Для "Москвича-2141" любые з/ч, б/у, недорого. Двигатель М-412 на з/ч, корзину сцепления новую, коробку скоростей к М-2141 б/у, в отл.сост. Тел. 54-05-95, Василий.

•На М-412 двигатель без документов, радиатор, КПП, редуктор заднего моста и т.п. Пейджер 56-88-33, аб. 68687.

•Головку блока в сборе от "Москвича". Тел.дом. 67-52-39.

•Две покрышки от а/м УАЗ новые - 1000 руб./шт. Тел. 59-33-08, Сергей.

•Два кресла грузо-пасс. м/а, недорого, одно кресло от легкового а/м, одно откидное кресло от а/м "Т-Лит-Айс". Тел. 51-39-21.

•Двигатель ЗАЗ 40 л.с., головку блока ГАЗ-2410, ось с рессорами, барабаны к ЗИЛ-130 для телеги. Тел.: 553-653, 9-87-40.

•М/тросики для мотоциклов "Урал", ИЖ, "Минск", цепи для ИЖ, "Восход", "Минск", генератор 6S на "Урал", подки рулев. на "Урал", ИЖ, направл. на "Урал". Новые. Дешево. Тел. 56-52-20.

•Сиденье, реле к мотороллеру "Муравей", поршень I ремонта на "ИЖ-Планета-5". Все новое. Тел. 67-17-64.

•З/ч для мокика "Хонда", мопедов "Рига" и "Дельта". Тел. 67-67-26.

•Боковой грузовой прицеп на мотоцикл ИЖ новый. Недорого. Адрес: п.Китой, ул.Трактовая,13-1.

•Летнюю резину "Jokohama" 175/70, R14 и штампованные диски R14 (5 отв.). Тел. 53-81-81.

•Резину (1 шт.) БЦ-3 195/65, R15, недорого, фару-искатель (галоген). Тел. 56-14-33.

•З/ч на двигатель 5А, навесное. Тел. 65-23-51 до 22 часов, Сергей.

УСТАНОВКА ГАЗОБАЛЛОННОГО ОБОРУДОВАНИЯ на все виды легковых и грузовых автомобилей.
По адресу: 10мкр., школа №40, гаражный бокс.
Тел. 511-160.

АВТОЗАПЧАСТИ
механика, кузовные детали, глушители
ВАЗ
прямые поставки из Тольятти
3000 наименований. Гарантия качества. Низкие цены
Рынок ДСК ("шанхайка"), промзал 3, каб. 15

Установка ГАЗОБАЛЛОННОГО ОБОРУДОВАНИЯ на а/м.
КРЕДИТ.
Адрес: автоколонна 1948.
☎ 58-75-75.

ИНСТРУМЕНТ КОМПЛЕКС ☎53-58-58
ВЕЛОСИПЕДЫ ✖ОПТ ✖КРЕДИТ
ГЕНЕРАТОРНЫЕ УСТАНОВКИ ✖дизельные ✖бензиновые ✖газовые, 0,9-880кВА.
ЭЛЕКТРОБЕНЗОИНСТРУМЕНТ в полном ассортименте, СТАНКИ ДЕРЕВООБРАБАТЫВАЮЩИЕ.
✖ТД "Север", отдел "Электробензоинструмент", тел. 53-58-58.
✖М-н "Строительные материалы", ул. Иркутская, 53 (рядом с "Военторгом").
✖Фирма "Автомобили", 17 мрн ( торговый зал).
✖База "Сатурн", "Центр строительных материалов", пав. 45.

ГРУЗОПЕРЕВОЗКИ 3 Т. ЛЮБЫЕ РАССТОЯНИЯ.
ТЕЛ. В РАБОЧЕЕ ВРЕМЯ: 575-731, 576-121,
В НЕРАБОЧЕЕ ВРЕМЯ 680-355.

•"Ниссан-Прерия" 1991 г.вып., мини-вэн, диски литье, электролюк, АКП, автоподогрев двигателя, сигнализация, 4WD, 7 мест. Тел. 56-15-00.

•"Ниссан-Серена" 2000 г.вып., б/п, новый кузов, мини-вэн, 5 дверей, передний привод, с/с, ксенон, пробег 40 тыс.км - 14500 у.е. Тел. 55-90-51.

•"Ниссан-Скайлайн GT EX" 1986 г.вып., объем 2 л, эл.пакет, суперсалон, евр.сборка + з/ч - 30 тыс.руб. Тел. 53-31-67 после 18 часов.

•"Ниссан-Stagea" 1998 г.вып., б/п, 4ВД, 2,5 л, 2 эл.люка, АБС, аэрбэг, литье, режимный АКП, секретка. Тел. 52-57-69.

•"Тойота-Ипсум" 1996 г.вып., 1 год в России, состояние отличное. Или поменяю. Тел. 65-07-77 после 20 часов.

•"Тойота-Виста-Ардео" 1998 г.вып., с/с, литье, климат-контроль, литье R15, цвет серый, 2 аэрбэга, спойлер, метла. Варианты обмена. Тел. 502-843.

•"Т-Ипсум", 1996 г.вып., 1 год в России, в отл. сост., или обмен. Тел. 65-06-77 после 20 часов.

•"Т-Калдина" 1999 г.вып., цвет белый, 2 л, 4 ВД, автомат, 1,5 года в РФ. Конт.тел. 555-970, тел.раб. 559-234.

•"Т-Калдина" 1996 г.вып. Тел. 509-064.

•"Тойота-Калдин а" 1996г.вып., цвет белый, объем 1,6, рессоры, сигнализация. Тел. 55-13-53.

•"Т-Калдина" 1996 г.вып., цвет серебро, V 2000 куб.см, 2ВД, АВС, аэрбэг, СД, тонировка, литье, сигнализация, спойлер - 6,5 тыс. у.е. Тел. 562-856.

•"Тойота-Калдина" 1993г.вып., V 1500, МКП, R 14, рессоры - 120 тыс.руб. Тел. 506-905.

•"Тойота-Камри " 1994 г.вып. в отличном состоянии. Тел. 55-12-24.

•"Т-Карина" 1989 г.вып., цвет серый, двиг. контрактный 5А, 1,5 л, АКП, АТ-170 - 62 тыс.руб. Тел. 65-23-51 до 22 часов, Сергей.

•"Т-Карина-ЕД" 1988 г.вып. на запчасти. Тел.дом. 7-07-53 после 18 часов. Пейджер 56-46-46, аб.91293, Денис.

•"Тойота-Королла-2" 1986 г.вып., цвет сине-зел., хэтчбек, 3 дв., двиг. 3А, V 1500, МКП - 45 тыс.руб. Торг. Тел. 53-40-18.

•ВАЗ-2101 на ходу. Тел. 67-86-47 поздно вечером.

•ВАЗ-2102 1985 г.вып., сост.хорошее - 35 тыс.руб. Торг. Тел. 55-01-06.

•ВАЗ-03 1976 г.вып. в хорошем состоянии. Недорого. Тел. 52-85-44 утром и вечером.

•Срочно ВАЗ-2105 1993 г.вып. - 35 тыс.руб. Торг. Тел. 52-56-28.

•ВАЗ-2105 1986 г.вып., 5КП, в хорошем состоянии + запчасти к ней. Тел. 67-82-76.

•ВАЗ-2106 сентябрь 2003 г.вып., на газу, пробег 17 тыс.км - 105 тыс.руб., т/у. Тел. 528-542 с 8 до 18 часов.

•ВАЗ-2106 1992 г.вып., цвет темно-бежевый, в хорошем состоянии. Тел. 55-16-25.

•ВАЗ-2107 1992 г.вып., цвет "вишня", отличное техсостояние, пробег 63 тыс.км - 57 тыс.руб. Тел.: 55-90-51, 58-56-90.

•ВАЗ-08 1986 г.вып., требуется косметический ремонт - 32 тыс.руб. Торг. Тел. 8-902-1-741-207.

•ВАЗ-2121 "Нива" 1989 г.вып., цвет белый, в хорошем состоянии, техосмотр - 45 тыс.руб. Тел. 55-61-67.

•ВАЗ-21011 1977 г.вып., отличное состояние, свежий окрас, цвет "вишня" - 30 тыс.руб. Тел. 645-769.

•ВАЗ-21011 1976 г.вып., цвет синий, отличное состояние, после ремонта - 35 тыс.руб. Торг. Тел. 55-89-09. Пейджер 56-46-46, аб. 6822.

•ВАЗ-21011 1975 г.вып. - 18 тыс.руб. Торг. Тел. 51-06-25 вечером.

•ВАЗ-21013 1986 г.вып. в аварийном состоянии. Тел.дом. 67-10-39, тел.раб. 57-43-08.

•ВАЗ-21013 1983 г.вып., цвет бежевый. Недорого. Тел. 65-25-80.

•ВАЗ-21013 1982 г.вып., цвет красный, двигатель после капремонта, новая резина - 30 тыс.руб. Торг. Тел. 51-62-82.

•ВАЗ-21043 2000 г.вып., 5-ст. КПП, пробег 42 тыс.км. Тел. 58-39-58.

•ВАЗ-21053 1994 г.вып., цвет белый, в хор.состоянии - 45 тыс.руб. Торг. Тел. 7-53-46 с 18 до 21 часа.

•ВАЗ-21061 1996 г.вып., цвет "сафари" - 65 тыс.руб. Тел. 59-31-13.

•ВАЗ-21061 1991 г.вып., цвет белый, автомагнитола, новая резина, в хор.сост. - 45 тыс.руб. Тел. 56-48-80 после 18 часов.

•"Москвич-412" в отличном состоянии, с запчастями. Тел. 7-63-53 вечером.

•"Москвич-2141" 1993 г.вып. Тел. 51-32-75.

•"Москвич-2141S" 1993 г.вып., в хорошем состоянии, цвет серый. Тел. 52-83-31.

•"Москвич-2141" 1993г.вып. - 25 тыс.руб. Тел.дом. 67-52-39.

•ЗАЗ-1102 "Таврия" 1990 г.вып., на ходу, техосмотр 2004 г., пробег 30 тыс.км, три покрышки новые, диск колеса, запчасти. Тел. 51-20-28.

•"Таврия" 1995 г.вып., цвет белый, в отличном состоянии. Тел. 54-94-90 вечером.

•УАЗ-469 1980 г.вып., на ходу, кузов железный, заводской, мосты военные. Тел.: 65-89-09, 55-59-86.

•УАЗ-31512 1992 г.вып., цельномет.кузов, хор.сост. Тел. 65-16-34, сот. 588-391.

### МИКРОАВТОБУСЫ, МИКРОГРУЗОВИКИ, ГРУЗОВИКИ

•"Газель" 2002 г. вып. пасс. Тел. 67-49-89.

•"Газель" (маршрутка, газ, 2001 год). Тел. 51-91-60 вечером.

•М/а "Субару-Доминго" на запчасти, агрегаты в отличном состоянии, поврежден кузов, восстановлению подлежит. Тел. 52-53-24.

•М/а "Тойота-Хайс" 1984 г.вып. - 50 тыс.руб. Тел. 59-14-15, Равиль.

•М/г "Исудзу-Эльф" 1992 г. вып., 4ВД, R16, г/п 1,5 т, горный тормоз, кондиционер, дизель - 125 тыс.руб. Тел. 67-62-81.

•М/г "Исудзу-Эльф" 1990 г. вып., 1,5 т, в отл.состоянии. Тел. 51-85-29.

•"Мазда-Титан" 1990 г. вып., 3,5 т, состояние идеальное - 5 тыс. у.е. Торг. Тел. 51-33-70, сот. 89025148201.

•М/г "Т-Таун-Айс" 1990 г.вып., 4ВД, г/п 1 т, дизель, V 2л, б/у 1 год, отличное состояние - 95 тыс.руб. Тел. 67-62-81.

•М/г "Тойота-Тойо-Айс" 1996 г.вып., аварийная кабина, новая резина, амортизаторы, высокие заводские борта - 105 тыс.руб., т/у. Или обмен. Тел. 511-833.

•Мотороллер "Муравей" в отл. сост. Тел.: 52-78-16, 52-72-53 вечером.

•Мотороллер "Муравей" в отличном состоянии - 12 тыс.руб. Тел. 547-347.

•Мотороллер "Ямаха-Минт" (Япония). Тел. 65-87-68.

•Велосипеды "Кама", "Урал", авторезину R13. Тел. 51-23-05.

•Горный велосипед "SCHWINN", рама 15, 21 скорость, крылья, отличное состояние - 7000 руб. Тел. 51-30-37.

•Велосипед "Подросток" на з/ч. Тел. 53-37-46.

•Импортный хромированный велосипед (аналог "Камы") 2003 г.вып., пробег 650 км, в отличном состоянии - 3000 руб. Тел. 53-49-62.

•Складной велосипед - 1000 руб. Тел. 53-95-87 после 18 часов.

•Велосипед "Турист" в разобранном виде, есть почти все, в хорошем состоянии - 500 руб. Тел. 56-21-09.

•Велосипед "Кама" в отличном состоянии. Недорого. Тел. 8-902-513-8869.

•Горный велосипед (передний, задний амортизаторы, велокомпьютер, крылья, двойные ободы, алюминиевая рама) - 8000 руб. Адрес: 84 кв-л-16-80, после 17 часов.

### АВТОЗАПЧАСТИ И ПРИНАДЛЕЖНОСТИ

•З/ч на а/м "Ниссан-Цефиро" 1995-97 гг.вып. Тел.: 54-04-71, сот. 59-66-66.

•З/ч на а/м "Тойота-Марк-II"; кузов GX-61. Пейджер 56-46-46, аб. 1541 после 18 часов.

•Диски на 14 от а/м "Ауди-80". Тел. 67-41-55.

•Диски от а/м "Х-Аккорд" R14, штампованные, с колпаками, 4 шт. - 1500 руб. Тел. 89021728854.

•Багажник для ВАЗ-07. Недорого. Тел. 55-13-19.

•Резину "Бриджстоун" M+S, 175/70, R13, на дисках для ВАЗ-2109, 4 шт., в отличном состоянии. Тел. 55-16-43 после 18 часов.

•Литье на 13 (4 шт.) на ВАЗ, б/у 1 год - 4500 руб. Тел. 56-56-77, тел.раб. 57-24-13, Александр.

•Срочно недорого на а/м "Москвич" Японские автопокрышки б/у (185х65х14, 175х70х13). Тел. 67-10-86 после 17 часов.

•Прицеп к легковому а/м г/п 450 кг - 7000 руб. Тел. 506-905.

•Прицеп ММЗ к легковому а/м, кемпинг (дом на колесах). Тел. 51-69-96.

•Прицеп к легковому а/м б/у, дуги, тент, прицепное устройство. Недорого. Тел. 52-42-56.

•Прицеп к легковому а/м б/у - 6000 руб., новый - 8000 руб. Тел. 54-46-74.

•Прицепное на ВАЗ-2105 б/у - 200 руб., багажник - 400 руб., тиски большие - 300 руб., наждак - 300 руб. Тел. 54-97-68.

•Прицеп к легковому а/м. Тел. 55-55-31.

•Самодельный прицеп на легковой а/м с прицепным устройством к "Жигулям". Дешево. Тел. 61-45-86.

•Прицеп для а/м УАЗ, ГАЗ-704, кузов большой - 6 тыс.руб. Тел.: 67-41-50, 67-58-58.

•Прицеп к легковому а/м. Дешево. Тел. 67-96-71.

## ПОКУПКА

•Иномарку не ранее 1990 г.вып. (можно в аварийном состоянии). Недорого. Тел. 554-654.

•Иномарку до 1995 г.вып. в хорошем состоянии. Тел. 584-112.

•Недорого ВАЗ не ранее 1990 г.вып. (можно аварийный). Тел. 554-654.

•УАЗ бортовой. Тел.: 52-72-37, 55-67-55.

•Велосипед "Кама", "Урал". Тел. 51-23-05.

•Велосипед "Кама", "Велта", "Десна" или "Урал" по разумной цене. Тел. 56-74-66.

•Капот, фары, решетку на а/м "Мицубиси-Мираж" 1992 г.вып. Тел. 51-44-81.

•МКП на а/м "ММС-Галант" 1994 г.вып., двигатель 6А11 (можно сломанную, не комплект). Гараж в а/к "Сибиряк" (можно недостроенный). Тел.: 511-529, 89021729863.

•Срочно левое зеркало от а/м "Н-Террано", "Н-Датсун" (хромированное), ветровики, подножки. Недорого. Тел. 89021728854.



# ОБРАЗОВАНИЕ

## ЛИЦЕИ ТЕХНИКУМЫ КОЛЛЕДЖИ

| НАЗВАНИЕ УЧЕБНОГО ЗАВЕДЕНИЯ | СПЕЦИАЛЬНОСТИ | ОСОБЕННОСТИ | АДРЕС |
|---|---|---|---|
| **ПРОФЕССИОНАЛЬНОЕ УЧИЛИЩЕ №8** | **На базе 9 классов (срок обучения 3 года):**<br>- секретарь-машинистка<br>- слесарь по контрольно-измерительным приборам и автоматике<br>**Гарантия трудоустройства на специальности:**<br>- электросварщик; электросварщик на автоматических и полуавтоматических машинах; газосварщик; контролер сварочных работ<br>- электромонтер по обслуживанию и ремонту промышленного оборудования<br>- слесарь по ремонту и обслуживанию технологического оборудования<br>- мастер строительных отделочных работ<br>**На базе 11 классов (срок обучения 2 года):**<br>- секретарь-референт (машинопись, секретарское дело, делопроизводство, компьютерная обработка документов, деловой английский язык). | **✦Окончившим училище выдается диплом государственного образца.**<br>**✦Во время обучения учащиеся получают стипендию, обеспечиваются питанием.**<br>✦Во время обучения предоставляется возможность получить на бюджетной основе **дополнительное образование** для службы в РА и МЧС:<br>- радиотелеграфист<br>- специалист силовых и осветительных агрегатов.<br>**✦По окончании училища учащиеся направляются для дальнейшего обучения в техникумы, колледжи, вузы.**<br>**ПРИЕМ ЗАЯВЛЕНИЙ с 8.30 до 16.00.**<br>***Училище работает согласно договорам о сотрудничестве с ОАО АНХК (ЮКОС) и ОАО "Сибхиммонтаж - Восток".*** | ул.Ленина, 38, ПУ-8.<br>**Тел.: 52-23-40<br>52-33-24<br>52-37-98**<br>Проезд автобусами № 4, 8 до остановки "Площадь", № 7, 10 до остановки "Пальмира", трамваями № 1,3,5, 6 до ост. "Ул.Горького". |
| **ПРОФЕССИОНАЛЬНОЕ УЧИЛИЩЕ №30** | **На базе 9 классов (срок обучения 3 года):**<br>-Повар - кондитер<br>-Кондитер<br>-Продавец, контролер-кассир<br>-Агент (по снабжению, по закупкам, по рекламе)<br>-Пекарь-мастер<br>(для работы на предприятиях пищевой промышленности)<br>**На базе 11 классов (срок обучения 1 год):**<br>-Продавец, контролер-кассир<br>-Официант<br>-Агент (по снабжению, по закупкам, по рекламе) | ✦Одновременно с получением среднего (полного) общего образования (для выпускников 9-х классов) предоставляется востребованная на рынке труда профессия.<br>✦Обучение бесплатное, прием без экзаменов.<br>✦Учащиеся обеспечиваются бесплатным горячим питанием, стипендией в размере 168 рублей, имеется общежитие.<br>✦Учащиеся имеют возможность развивать творческие способности в 15 кружках технического творчества по профессиям, спортивных секциях: волейбольной, баскетбольной, л/атлетической, в ансамбле "Сибирские напевы" и вокальной студии.<br>***Приемная комиссия работает с 1 июня.***<br>***Добро пожаловать!*** | ул.Космонавтов, д.6, ПУ-30.<br>**Тел.: 55-71-51, 55-76-65.** |
| **ПРОФЕССИОНАЛЬНЫЙ ЛИЦЕЙ №32** | **На базе 9 классов (срок обучения 3-4 года)**<br>- техник-механик промышленного оборудования, монтажник, электросварщик;<br>- техник-строитель, монтажник, каменщик, электросварщик;<br>- техник-технолог сварочного производства, электрогазосварщик;<br>- техник по монтажу и эксплуатации санитарно-технических систем, электрогазосварщик;<br>- техник-автомеханик, слесарь;<br>- специалист страхового дела, агент страховой (бухгалтер)<br>**(срок обучения 4 года - 4 года 5 месяцев).**<br>**На базе 11 классов (срок обучения 1-1 год 4 мес.)**<br>- техник-технолог сварочного производства, электрогазосварщик. | ✦После окончания двух ступеней лицея выдаются 2 диплома государственного образца.<br>✦Диплом техника даёт возможность обучения в вузах Ангарска, Иркутска по ускоренной форме обучения (с 3 курса).<br>✦Приём без вступительных экзаменов; собеседование.<br>✦Стипендия, бесплатное питание.<br>✦Отсрочка от армии.<br>✦Возможность получения дополнительных профессий.<br>✦Спортивные секции, клуб "Самсон" (для учащихся бесплатно).<br>✦Школа эстрадного искусства - руководитель Е.Н.Якушенко.<br>✦Все профессии востребованы в городе и области. | ул.Коминтерна, д.6а,<br>**тел.: 53-01-51, 61-44-59.**<br>Провзд трамваями № 3, 4, 10, автобусами № 8, 14. Маршрутным такси № 2, 8, 27, 17 до остановки "Горгаз". |
| **ПРОФЕССИОНАЛЬНОЕ УЧИЛИЩЕ №35** | **На базе 9 классов (срок обучения 3 года):**<br>- мастер столярно-плотничных и паркетных работ<br>- сварщик - эл.сварочные и газосварочные работы<br>- мастер отделочных строительных работ<br>- мастер общестроительных работ<br>- автомеханик<br>- парикмахер<br>- электромонтер по ремонту и обслуживанию электрооборудования.<br>**На базе 11 классов (срок обучения 1-2 года):**<br>- мастер отделочных строительных работ<br>- мастер общестроительных работ<br>- электромонтер по ремонту и обслуживанию электрооборудования<br>- автомеханик<br>- парикмахер | ✦Наши выпускники уверенно смотрят в будущее.<br>✦Опытные преподаватели и мастера помогут вам овладеть востребованными профессиями.<br>✦Прием по собеседованию.<br>✦Учащиеся обеспечиваются бесплатным питанием, стипендией, есть общежитие.<br>✦Проходят оплачиваемую практику на предприятиях ОАО АУС.<br>✦Юноши имеют отсрочку от армии на весь период обучения.<br>✦Открыты платные курсы по всем вышеуказанным специальностям.<br>✦На базе училища работают кружки и секции.<br>**Документы, необходимые для поступления:**<br>- заявление<br>- свидетельство об образовании<br>- справка с места жительства<br>- фотографии 3х4 (6 штук)<br>- характеристика<br>Медкомиссию проходят по направлению училища. | 7 мрн, ул.Крупской.<br>**Тел. 61-48-32.** |
| **ПРОФЕССИОНАЛЬНЫЙ ЛИЦЕЙ №36** | **На базе 9 классов обучение по 1 и 2 ступеням (3 и 4 года):**<br>- Автоматизированные системы обработки информации. Оператор ЭВМ<br>- Коммерция. Коммерсант в промышленности<br>- Сварочное производство. Сварщик (электрогазосварщик)<br>- Сварщик. Электрогазосварщик. Электросварщик на автоматических и полуавтоматических машинах<br>- Монтаж и техническая эксплуатация промышленного оборудования. Слесарь-ремонтник, машинист КиНУ<br>**На базе 11 классов:**<br>- Оператор ЭВМ. Бухгалтер предприятия, секретарь-референт (1 год) | ✦Получение дипломов государственного образца: 1 ступень (НПО), 2 ступень СПО (техникум), дающие возможность обучения в вузах по ускоренным формам обучения.<br>✦Договор о сотрудничестве с ОАО АНХК.<br>✦Можно получить несколько дополнительных профессий.<br>✦Отсрочка от армии, стипендия, бесплатное питание.<br>✦Получение сертификатов по шотландскому методу обучения.<br>✦Лицей имеет в наличии компьютерные классы, что дает возможность вести учебный процесс на современном уровне.<br>✦Эстетически оформленные кабинеты и мастерские, работают кружки, спортивные секции и т.д. | 13 мрн.<br>**Тел.: 7-04-54, 7-02-72.** |
| **ПРОФЕССИОНАЛЬНОЕ УЧИЛИЩЕ №43** | **На базе 9 классов (срок обучения 3 года):**<br>-машинист подъемно-транспортных и строительных машин (машинист крана автомобильного);<br>-автомеханик (слесарь по ремонту автомобиля);<br>- секретарь;<br>-мастер отделочных строительных работ (маляр строительный, штукатур);<br>- мастер столярно-плотничных и паркетных работ (столяр строительный, плотник).<br>**На базе 11 классов (срок обучения 1год):**<br>-автомеханик (слесарь по ремонту автомобиля);<br>- секретарь. | ***Добро пожаловать в мир профессий!***<br>**В училище работают 3 отделения:**<br>• дневное<br>• вечерне-сменное<br>• хозрасчетное<br>✦Учащиеся поступают в училище по направлению предприятий, где проходят производственную практику (по окончании предоставляются рабочие места).<br>✦На вечернем платном отделении 76 специальностей! | ул.Чкалова,6<br>**Тел.: 9-53-07<br>9-51-47**<br>Провзд трамваями №1, 3, 6 до остановки "Сангородок". Маршрутное такси №11, ост. "Магазин "Фортуна". |
| **АНГАРСКИЙ ПОЛИТЕХНИЧЕСКИЙ ТЕХНИКУМ** | **На базе 9 классов (дневное отделение):**<br>- Монтаж и техническая эксплуатация промышленного оборудования (техник-механик).<br>-Техническое обслуживание и ремонт автомобильного транспорта (техник-механик).<br>- Техническая эксплуатация и обслуживание электрического и электромеханического оборудования (техник-электрик).<br>-Автоматизированные системы обработки информации и управления (техник-программист).<br>-Переработка нефти и газа (техник-технолог) | ✦Зачисление осуществляется на конкурсной основе после сдачи вступительных экзаменов по математике и русскому языку.<br>✦Вступительные экзамены с 1 по 10 августа.<br>✦**На базе 9 и 11 классов** на все специальности осуществляется прием в группы с полным возмещением затрат на обучение.<br>✦**Зачисление без вступительных экзаменов по результатам собеседования и оплаты 50% соответствующей годовой суммы.**<br>✦Дополнительно ведется прием на специальность "Экономика и бухгалтерский учет" (бухгалтер).<br>✦На платной основе прием документов до 31 августа. | пр-т К.Маркса, 2, политехникум, приемная комиссия.<br>**Тел. 52-36-73.** |
| **АНГАРСКИЙ МЕХАНИКО-ТЕХНОЛОГИЧЕСКИЙ ТЕХНИКУМ ЛЕГКОЙ ПРОМЫШЛЕННОСТИ** | **ДНЕВНОЕ ОТДЕЛЕНИЕ. База 9 классов. На бюджетной основе:**<br>-Технология швейных изделий<br>-Моделирование и конструирование швейных изделий<br>**На коммерческой основе:**<br>-Экономика и бухгалтерский учет<br>-Менеджмент<br>-Дизайн<br>-Автоматизированные системы обработки информации и управления<br>**База 11 классов на бюджетной и коммерческой основе:**<br>-Экономика и бухгалтерский учет<br>-Менеджмент<br>-Автоматизированные системы обработки информации и управления<br>-Моделирование и конструирование швейных изделий<br>-Технология швейных изделий<br>**ЗАОЧНОЕ ОТДЕЛЕНИЕ на базе 11 классов на бюджетной и коммерческой основе** по всем указанным выше специальностям, а также по специальности "Коммерция". | ✦Бизнес-центр "Менеджер" при АМТТЛП осуществляет подготовку и переподготовку **специалистов на коммерческой основе с ускоренными сроками обучения по дневной и вечерней формам**<br>**ПО СПЕЦИАЛЬНОСТЯМ:**<br>-закройщик -бухгалтер<br>-1С-Бухгалтерия,7.7 -кассир-контролер<br>-оператор ЭВМ -пользователь ПК<br>-секретарь -референт<br>-менеджер (в торговле, коммерч. деятельности, по рекламе)<br>✦Курсы по изучению русского языка для иностранных граждан.<br>✦К услугам студентов компьютерные классы, библиотека с читальным залом, спортивный и тренажерные залы, столовая, медицинский и стоматологический кабинеты, психолог, общежитие. | Ленинградский пр., 13.<br>**Тел.67-08-64**<br>(приемная комиссия). |
| СПбПЭК<br>Санкт-Петербургский **ПРОМЫШЛЕННО-ЭКОНОМИЧЕСКИЙ ГОСУДАРСТВЕННЫЙ КОЛЛЕДЖ** | **ДНЕВНОЕ ОТДЕЛЕНИЕ.**<br>**База 9-11 классов.**<br>-Финансы (по отраслям)<br>-Правоведение<br>-Менеджмент(в торговле, на транспорте)<br>-Программное обеспечение ВТ и АС<br>-Дизайн (интерьера, ландшафтный)<br>**ЭКСТЕРНАТ** - ускоренная форма обучения для повышения либо изменения квалификации. Срок обучения - от 10 месяцев.<br>-Финансы<br>-Правоведение<br>-Менеджмент<br>-Программное обеспечение ВТ и АС<br>**КОЛЛЕДЖ-КЛАСС** - новая форма обучения. Во время учебы в 10-11 классах студент проходит программу 1, 2 курсов колледжа. После получения аттестата студент заканчивает 3 курс колледжа по выбранной специальности. | ✦Государственный диплом.<br>✦Юношам - отсрочка от армии.<br>✦Льготы по оплате за обучение: окончившим школу на "отлично" и "хорошо"; детям работников муниципальных и бюджетных организаций; детям работников правоохранительных органов и МЧС; детям-сиротам, с одним родителем, из многодетных семей; другим категориям студентов.<br>✦Поступление осуществляется через:<br>-подготовительные курсы<br>-компьютерное тестирование | К.Маркса,71, кабинет 105<br>**Тел.: 53-96-14<br>53-03-59<br>53-95-84**<br>(приемная комиссия). Проезд трамв. 1, 3, 4, 10, 12, маршрутным такси 11, 27 до ост. "Кинотеатр "Октябрь". |
| Ангарский филиал **ИРКУТСКИЙ ЭНЕРГЕТИЧЕСКИЙ КОЛЛЕДЖ** | **На базе 9 классов (очная форма обучения):**<br>- автоматизированные системы обработки информации и управления (по отраслям)<br>- техническое обслуживание средств вычислительной техники и компьютерных сетей.<br>**Заочная форма обучения (на базе полного среднего образования):**<br>- электрические станции, сети и системы<br>- тепловые электрические станции<br>- теплоснабжение и теплотехническое оборудование<br>- автоматизированные системы обработки информации и управления (по отраслям)<br>- техническое обслуживание средств вычислительной техники и компьютерных сетей. | **✦Прием осуществляется на коммерческой основе по результатам собеседования (гибкая система оплаты).**<br>✦Отсрочка от призыва в Российскую армию<br>✦По ускоренной программе можно получить высшее образование в Иркутском государственном техническом университете<br>✦Можно получить водительское удостоверение на льготных условиях.<br>**Срок обучения на базе 9 классов 3 года 10 месяцев.** | 17 мрн, МОУ СОШ 17.<br>**Тел.: 67-24-87**<br>(после 18.00),<br>**55-10-30.** |
| **АНГАРСКИЙ ГОСУДАРСТВЕННЫЙ ПОЛИТЕХНИЧЕСКИЙ КОЛЛЕДЖ**<br>Министерство Российской Федерации по атомной энергии | **ДНЕВНОЕ ОТДЕЛЕНИЕ**<br>**На бюджетной основе:**<br>- техническое обслуживание и ремонт автотранспорта - на базе 9 классов,<br>- автоматизированные системы обработки информации и управления (по отраслям) - на базе 9 классов,<br>- технология продукции общественного питания - на базе 11 классов.<br>**На коммерческой основе:**<br>- коммерция в организациях торговли - на базе 9 классов,<br>- правоведение - на базе 11 классов.<br>**ЗАОЧНОЕ ОТДЕЛЕНИЕ - НА БАЗЕ 11 КЛАССОВ.**<br>**На бюджетной основе:**<br>- техническое обслуживание и ремонт автотранспорта,<br>- технология продукции общественного питания,<br>- экономика и бухучет (по отраслям).<br>**На коммерческой основе:**<br>- товароведение продовольственных товаров,<br>- коммерция в организациях торговли,<br>- менеджмент в торговле,<br>- правоведение. | **✦ВЫСШЕЕ ОБРАЗОВАНИЕ**<br>(филиал Северского гос.технологического института):<br>- финансы и кредит,<br>- менеджмент в организации,<br>- организация перевозок и управление на автотранспорте.<br>**Срок обучения 3-3,5 года, заочно-дневное на коммерческой основе.**<br>**✦ДОПОЛНИТЕЛЬНОЕ ОБРАЗОВАНИЕ:** повар, кассир, официант, слесарь по ремонту автомобилей, бухгалтер, пользователь ПЭВМ, менеджер по рекламе, маркетолог, водитель кат. "В", "С".<br>**Работают 4-месячные подготовительные курсы** (оплата 300 руб. в месяц).<br>По всем специальностям колледжа можно поступить на коммерческой основе (собеседование).<br>**ПРИЕМ ДОКУМЕНТОВ до 30 июня!** | ул.Восточная, 14.<br>**Тел.: 52-35-87, 52-23-28**<br>**(доб. 105).**<br>Трамвай №3, 6 до ост. "Центральный рынок". Маршрутные такси №11, 28 до ост. "Оргстройпроект". |

# В АНГАРСКЕ

## ИНСТИТУТЫ УНИВЕРСИТЕТЫ КУРСЫ



| НАЗВАНИЕ УЧЕБНОГО ЗАВЕДЕНИЯ | СПЕЦИАЛЬНОСТИ | | ОСОБЕННОСТИ | | АДРЕС |
|---|---|---|---|---|---|
| **АНГАРСКОЕ МЕДИЦИНСКОЕ УЧИЛИЩЕ** | **На базе 11 классов:**<br>-фельдшер (4 года)<br>-медицинская сестра (3 года)<br>-медицинский лабораторный техник (3 года). | Обучение на бюджетной и внебюджетной основе.<br>Очная форма обучения. | ✦На базе имеющегося среднего медицинского образования (медсестра, акушерка) можно получить специальности фельдшера и медицинского лабораторного техника, срок обучения 1 год.<br>✦При училище в июне работают подготовительные курсы.<br>✦Выпускники училища имеют возможность продолжить учебу в высших учебных заведениях. | ✦Училище имеет свои традиции: проводятся конкурсы профессионального мастерства, предметные недели, конференции и т. п.<br>✦Студенты училища участвуют в городских и областных фестивалях КВН.<br>**Приемная комиссия работает с 1 июля.** | Квартал 47, д.23.<br>**Тел.52-97-46, 52-97-78.** |
| **РЕГИОНАЛЬНЫЙ ФИНАНСОВО-ЭКОНОМИЧЕСКИЙ ИНСТИТУТ (РФЭИ)**<br>**Школа бизнеса Аксенова г.Курск**<br>**РЕГИОНАЛЬНЫЙ ФИНАНСОВО-ЭКОНОМИЧЕСКИЙ ТЕХНИКУМ (РФЭТ)** | -Бухгалтерский учет, анализ и аудит;<br>-Менеджмент;<br>-Маркетинг.<br>**Для всех специальностей:**<br>-6 лет на базе 11 классов;<br>-Экономика, бухгалтерский учет и контроль<br>-Менеджмент<br>**Срок обучения на всех специальностях 3 года, минимальная** | -4 года на базе среднего профессионального образования по экономической специальности,<br>-3 года на базе высшего образования.<br>**база 11 классов.**<br>Выпускники техникума (РФЭТ) могут поступить в институт (РФЭИ) на 4-й курс. | **✦Уникальная заочно-дистанционная система обучения,** утвержденная Министерством образования РФ, позволяет совмещать учебу с работой и учебой в других заведениях.<br>**✦Поступление без экзаменов.**<br>**✦Обучение без выезда на сессии,** по готовым лекциям-конспектам, не имеющим аналогов в России по легкости освоения и практической полезности знаний (авторские разработки ученого и предпринимателя Аксенова С.Л.).<br>**✦ГОСУДАРСТВЕНЫЙ ДИПЛОМ.**<br>**✦Стоимость обучения 5000 руб. в год**<br>**✦РАССРОЧКА** | 59 кв-л, д.29 (за гостиницей "Саяны"), офис 306.<br>**Тел. 508-045.** |
| **РУССКО-АЗИАТСКИЙ ЭКОНОМИКО-ПРАВОВОЙ КОЛЛЕДЖ**<br>**ВОСТОЧНО-СИБИРСКИЙ ИНСТИТУТ ЭКОНОМИКИ И ПРАВА**<br>(Русско - Азиатский институт) | **На базе 9 классов:**<br>- Право и организация социального обеспечения<br>- Финансы<br>- Менеджмент<br>**На базе среднего профессионального, на базе высшего образования:**<br>- Юриспруденция<br>- Менеджмент<br>- Финансы и кредит<br>- Бухгалтерский учет, анализ и аудит | **На базе 11 классов:**<br>- Правоведение<br>- Финансы<br>- Менеджмент | **Колледж - это первая ступень Русско-Азиатского института ВСИЭП.**<br>✦При переходе из колледжа в институт студенты могут дополнительно к своей специальности получить вторую, станут универсальными специалистами. ДВЕ СПЕЦИАЛЬНОСТИ ОДНОВРЕМЕННО. | ✦Имея диплом колледжа, вы можете работать и одновременно продолжать обучение в институте, что позволит вам самостоятельно оплачивать ваше обучение.<br>✦Углубленное изучение английского языка. | ул. Коминтерна, д.41а<br>**Тел.: 61-46-81**<br>**9-69-60**<br>(ост. трамвая №3, 7, 11, 12 и автобуса №27 "Стальконструкция"). |
| **БАЙКАЛЬСКИЙ КОЛЛЕДЖ ПРАВА И ПРЕДПРИНИМАТЕЛЬСТВА**<br>**БАЙКАЛЬСКИЙ ГУМАНИТАРНЫЙ ИНСТИТУТ** | **Программа колледж**<br>На базе среднего профессионального и высшего профессионального образования (профильная программа)<br>**На базе 9 классов - 3 года очного обучения**<br>-Право и организация социального обеспечения<br>-Экономика и бухгалтерский учет<br>**Программа колледж-институт**<br>**База 11 классов**<br>Студенты обучаются в элитной или академической группе. В элитной группе гарантировано последующее трудоустройство. | -Менеджмент -Финансы<br>**На базе 11 кл. - 2 года очного обучения**<br>-Правоведение -Финансы<br>-Менеджмент<br>-Экономика и бухгалтерский учет<br>Программа КОЛЛЕДЖ предусматривает возможность выбора другой специальности при переходе на 2 ступень обучения.<br>-Юриспруденция -Менеджмент<br>-Финансы и кредит<br>-Бухгалтерский учет, анализ и аудит.<br>Предусмотрена ускоренная форма обучения - на очном, очно-заочном и заочном отделениях. | ✦Квалифицированный преподавательский состав, разнообразные виды практики.<br>**✦По окончании обучения всем выпускникам, успешно сдавшим государственные экзамены, выдается диплом установленного законодательством РФ образца.**<br>✦Практические занятия по отраслевым дисциплинам ведут работники правоохранительных и судебных органов, представители организаций и управленческих структур в сфере бизнеса.<br>✦Предоставляется обширная учебная практика и помощь в трудоустройстве.<br>✦ Студенты старших курсов без отрыва от обучения проходят клиническую программу в получении профессиональных навыков работы и психологической подготовке.<br>✦Студенты, работая в юридической клинике в качестве молодых юристов, собственными силами оказывают юридическую помощь малоимущим и социально слабозащищенным слоям населения.<br>**✦Предоставляется отсрочка от армии.**<br>**✦При групповом наборе скидки.** | **г.Ангарск,** ул.Восточная, д.14,<br>**Тел. 52-93-46**<br>**г.Иркутск,** ул. К.Маркса, 35, К.Маркса, 37. |
| **АНГАРСКАЯ ГОСУДАРСТВЕННАЯ ТЕХНИЧЕСКАЯ АКАДЕМИЯ** | **На базе 11 классов:**<br>**1. Факультет технической кибернетики:**<br>- Электроснабжение по отраслям<br>- Промышленная электроника<br>- Автоматизация технологических процессов и производств<br>- Вычислительные машины, комплексы, системы и сети<br>**2. Технологический факультет:**<br>- Городское строительство и хозяйство<br>- Машины и аппараты химических производств<br>- Химическая технология природных энергоносителей и углеродных материалов | - Химическая технология органических веществ<br>- Технология электрохимических производств<br>- Промышленное и гражданское строительство<br>- Организация перевозок и управление на автомобильном транспорте.<br>**3. Факультет управления и бизнеса:**<br>- Безопасность технологических процессов и производств<br>- Финансы и кредит - Менеджмент<br>- Бухгалтерский учет и аудит<br>- Экономика и управление на предприятии химической промышленности. | **ФОРМА ОБУЧЕНИЯ:**<br>**дневная, ускоренная и заочная.**<br>ИМЕЮТСЯ:<br>✦Учебный центр повышения квалификации, который осуществляет профессиональную переподготовку специалистов и повышение квалификации<br>✦Получение второго высшего образования по всем специальностям, имеющимся в вузе, тел. 7-89-15.<br>✦Аспирантура<br>✦Общежитие<br>✦Физкультурно-оздоровительный комплекс (ФОК) с бассейном и сауной<br>**✦Обучение на бюджетной и коммерческой основе** | ул.Чайковского, д.60,<br>АГТА,<br>ост. "Узел связи".<br>**Тел.: 7-34-17**<br>(приемная комиссия),<br>**7-18-32**<br>(приемная ректора). |
| Ангарский филиал<br>**ИРКУТСКИЙ ГОСУДАРСТВЕННЫЙ УНИВЕРСИТЕТ** | **Объявляет набор на обучение по специальностям:**<br>-психология<br>-реклама<br>-документоведение и документационное обеспечение управления | | **✦Классическое образование в классическом университете!**<br>**✦Отсрочка от армии, военная кафедра.**<br>**✦Формы обучения в филиале:**<br>-дневная<br>-заочная | **✦Квалифицированный профессорско-преподавательский состав,** многолетние научные школы, хорошие методические базы, разнообразные виды практики - все это дает образование, в качестве которого можете быть уверены и вы, и ваши работодатели.<br>**Работает приемная комиссия.** | ул.Чайковского, д.4.<br>**Тел.53-26-43** |
| **ИРКУТСКИЙ ГОСУДАРСТВЕННЫЙ ТЕХНИЧЕСКИЙ УНИВЕРСИТЕТ**<br>ИНСТИТУТ ЭКОНОМИКИ | **Является структурным подразделением ИрГТУ,**<br>реализующим образовательные программы по специальностям:<br>-Юриспруденция<br>-Финансы и кредит<br>-Бухгалтерский учет, анализ и аудит<br>-Экономика и управление на предприятии<br>**СРОК ОБУЧЕНИЯ**<br>**-дневное отделение - 5 лет**<br>**-заочное отделение - 3 года** | | **Скидки по оплате предоставляются на дневном отделении:**<br>✦окончившим школу на "отлично" и "хорошо";<br>✦студентам любой группы инвалидности, а также сиротам;<br>✦по договорам "О взаимовыгодном сотрудничестве и подготовке специалистов";<br>✦студентам по итогам сессии; | **На заочно-ускоренном отделении:**<br>✦работникам милиции, юстиции, налоговой инспекции, пенсионного фонда; центра занятости населения, фонда медицинского страхования;<br>✦работникам бюджетных предприятий. | К.Маркса,71, каб. 332, 340.<br>**Тел.: 53-96-14, 53-03-59.**<br>Проезд трамв. 1, 3, 4, 10, 12, маршрутным такси 11, 27 до ост. "Кинотеатр "Октябрь". |
| Ангарский филиал<br>**ИРКУТСКИЙ ГОСУДАРСТВЕННЫЙ ТЕХНИЧЕСКИЙ УНИВЕРСИТЕТ** | **Объявляет набор на обучение по специальностям:**<br>-Финансы и кредит -Менеджмент<br>-Юриспруденция -Электроснабжение предприятий<br>-Организация перевозок и управление на транспорте (автомобильном) | | ✦Обучение на коммерческой основе по заочной форме обучения на базе 11 классов 6 лет<br>✦По ускоренной форме обучения на базе среднего специального образования 4 года. | | ул.Маяковского, д. 31,<br>ост. "Березка".<br>**Тел. 527-597** |
| Ангарский филиал<br>**СОВРЕМЕННАЯ ГУМАНИТАРНАЯ АКАДЕМИЯ**<br>г.Москва | **Объявляет набор на обучение по направлениям:**<br>- юриспруденция<br>- менеджмент<br>- психология<br>(по специальности "психология" обучение с медицинским уклоном).<br>- экономика<br>- информатика и ВТ | | ✦Московский государственный диплом, признание диплома странами ЕЭС.<br>**✦Современные образовательные технологии:** спутниковые видеолекции, компьютерные обучающие программы, оригинальные рабочие учебники, пись- | ✦Сменная экзаменация, полное обеспечение учебными материалами.<br>✦Отсрочка от призыва на военную службу<br>✦Вместо вступительных экзаменов тестирование | 13 мрн, здание ДОСААФ, 3 эт., кабинеты 34, 35, с 11 до 17 часов.<br>**Тел.: 56-41-67, 56-40-27.** |
| Лицензия №А 934655 от 14.06.2001 г.<br>**Волшебные Технологии+**<br>Негосударственное образовательное учреждение дополнительного образования | **Компьютерное обучение для детей (от 9 лет) и взрослых**<br>-Базовый пользовательский курс (Windows, Word, Excel, Интернет)<br>-Курс для малышей (9-12 лет)<br>-Курс лаборантов компьютерного класса<br>-1С-Бухгалтерия, 1С-Торговля и Склад, | 1С-Зарплата и кадры<br>Компьютерная графика (PhotoShop, CorelDraw, Flash) и Web-дизайн<br>-Чертежная среда AutoCad<br>-Программирование (VBA, Delphi)<br>-Интернет (поиск информации, электронная почта) | **✦Опытные преподаватели**<br>**✦Современная техника**<br>**✦Бесплатная литература**<br>**✦Индивидуальный подход** | ✦Оплата курса возможна частями.<br>✦Различные формы занятий: индивидуальные, групповые (до 8 чел.).<br>✦Скидки | ул.Глинки,39 (эд. шк. №31),<br>**тел./факс 52-37-70.**<br>e-mail: info@obuchim.ru<br>http://www.obuchim.ru |
| **Denis' School** | АНГЛИЙСКИЙ ЯЗЫК и НЕМЕЦКИЙ ЯЗЫК<br>с нуля до совершенства.<br>Индивидуально и в группах. | | ✦Летний языковой лагерь на Байкале с преподавателями из Великобритании.<br>✦Репетиторство. | ✦Подготовка к экзаменам.<br>✦Обучение детей от 6 лет.<br>✦Обучение за рубежом.<br>✦Бесплатное тестирование на сайте. | Ленинградский проспект, 6 (МОРУЦ), оф. 310.<br>**Тел. 67-20-39.**<br>www.denisschool.ru |
| **ЦЕНТР КОМПЬЮТЕРНОГО ОБУЧЕНИЯ** | **ПЕРЕЧЕНЬ КУРСОВ:**<br>-Пользователь ПК<br>-1С: Торговля и склад<br>-1С: Программирование<br>-Секретарь со знанием ПК<br>-Клуб прогрессивных<br>-Программирование Delphi<br>-Компьютер для предпринимателя<br>-1С: Бухгалтерия<br>-1С: Зарплата и кадры<br>-Бухгалтер со знанием ПК<br>-Интернет<br>-Базы данных<br>-Курсы для детей | | ✦Обучение в группах и индивидуально. В группе максимум 6 человек. Квалифицированный преподавательский состав, комфортные условия обучения, высокий уровень сервиса.<br>✦Полное обеспечение учебными пособиями. | ✦Центр является аккредитованным центром общества "Знание" России, авторизованным центром 1С. По окончании курса выдается единый общероссийский сертификат.<br>✦Закончившим курсы в течение 3 месяцев предоставляются бесплатные консультации. | 86 кв-л, д.18<br>(за маг. "Радуга").<br>**Тел. 50-80-80.**<br>www.userpc.ru<br>info@userpc.ru |

# ОБМЕНЫ ОТ АГЕНТСТВ НЕДВИЖИМОСТИ

## Банк информации

•1+Д=2

1-комн.хрущ. (8 мрн, 3/5, 31,7/18,6, Б, не угловая) с доплатой на 2-комн.хрущ. в рядом расположенных мрн. (1А-482)

•2+Д=3(2)

2-комн.хрущ.(94 кв-л, 3/5, 45/30/6, Б, Т, возле д/у, теплая, светлая) с доплатой на 3-комн.ташк. или 2-комн.кв-ру улучш. план. в 6, 6а, 8 мрн. (2А-1019)

•2+Д=3

2-комн.кв-ру улучш. план. (15а мрн, 9/9, 52,9/33/7,1, Б, Л застекл., Т, солн., ремонт, сантехника заменена) с доплатой на 3-комн.кв-ру улучш. план. в мрн. (2Б-529)

•2+Д=3

2-комн.ташк. (11 мрн, 4/5, 47,6/28,5/9, Б, Т, светлая) с доплатой на 3-комн.кв-ру улучш. план. в р-не к/т "Родина". (2Б-531)

•2=2+Д

2-комн. кр. кв-ру (77кв-л,2/3, 54/32/9,Т, сигнализ., угловая, комн.разд.) на 2-комн.хрущ. в городе и доплату. (2С-56)

•2=2+Д

2-комн. кр. кв-ру (107 кв-л, 3/4, 59/32/8, Б, Т, комнаты разд. на одну сторону, в стадии ремонта) на 2-комн.кв-ру меньшей площади и доплату. (2С-367)

•2=1+Д

2-комн. кр. кв-ру (107 кв-л, 4/4, 41,7/24,1/7,4, Б, Т, солн., рядом с 10 школой) на 1-комн.кв-ру в 15 мрн, рядом и доплату. (2С-356)

•3=2+Д

3-комн.хрущ. (207 кв-л, 4/5, 58,2/42,5/7, Б, Т, в хорошем состоянии) на 2-комн.хрущ. и доплату. (3А-378)

•3=1+Д

3-комн. эксп. кв-ру (92/93 кв-л,1/5, 51,8/35/7,9, решетки, Т, перепланировка узаконена, комн.разд.) на любую 1-комн.кв-ру и доплату. (3Б-690)

•2+Д=2

2-комн.хрущ. (15 мрн, 2/5, 44/29/6, Б, Т, солн., отличный ремонт) с доплатой на 2-комн. кр. кв-ру в 76 кв-ле, рядом. (2А-1116)

•2+Д=3

2-комн.хрущ.(92 кв-л,3/5, 45,3/29/6, Б, Т, частично заменены трубы) с доплатой на 3-комн.кв-ру улучш. план. (2А-1118)

2=3+Д

2-комн.кв-ру улучш. план. (22 мрн, 2/5, 50,8/30,9/9, Л, Т, на две стороны) на 3-комн.хрущ. торцевую и доплату. (2Б-545)

•2+Д=3

2-комн.кв-ру улучш. план. (12а мрн, 2/5, 51,2/31/9, Б, Т, на две стороны) с доплатой на 3-комн.кв-ру улучш. план. (2Б-546)

•3=2(3)+1

3-комн.кв-ру улучш. план.(22 мрн, 5/5, 68,6/47,8/9, Б застекл., Л 11 м, Т, сигнализ., светлая, теплая, ухоженная, за ТД "Империал") на 2-комн.кв-ру улучш. план. или 3-комн.хрущ. и 1-комн.кв-ру. (3Б-706)

•3=2+Д

3-комн.кв-ру улучш. план. (11мрн,6/9, 61/44/7, Б, Т, кирп. дом, возле "Гренады") на 2-комн.кв-ру в 11 мрн и доплату. (3Б-717)

•3=2+1

3-комн.кв-ру улучш. план. (9мрн,2/9, 65/39/9, Л, Т,) на 2- и 1-комн.кв-ры. (3Б-718)

•2+Д=2(3)

2-комн. кр. кв-ру (100 кв-л,1/2, 47/28/6,решетки, Т, комн.разд., ремонт, перестелены полы) с доплатой на 2-комн. кр. кв-ру в 89 кв-ле или 3-комн.хрущ. в 88 кв-ле. (2С-375)

•2=3

2-комн. кр. кв-ру (77 кв-л, 2/4, 54,3/31,7/8, комнаты смежные, солн.) на 3-комн.хрущ. в центре, 2-3 эт. (2С-378)

•3+Д=1+1

3-комн.хрущ. (93 кв-л, 3/5, 59,4/42,6/6,2, Б,Т, не торцевая, на две стороны) с доплатой на две 1-комн.кв-ы в 7а, 12, 13 мрн. (3А-374)

•3=1+Д(К)

3-комн.хрущ. (84кв-л, 1/5, 55,3/37,2/6, решетки, Т, ремонт) на 1-комн.кв-ру и доплату (комнату на подселении).

•3+Д=3(4)

3-комн.хрущ. (13 мрн, 1/5, 59/42,6/6, Т, ближе к ул.Коминтерна) с доплатой на 3-4-комн. кр. кв-ру или улучш. план. (3А-263)

•4=2+Д

4-комн.хрущ.(15 мрн, 1/5, 60/42/6, решетки, солн., заменены трубы, сантехника) на 2-комн.хрущ.с разд. комн. в мрн и доплату. (4А-84)

•Комнату и доплату на 1-комн.кв-ру.

•Комнату (34 кв-л, 1 эт., жил.пл. 15,8 кв.м, на 3 хоз., м.двери) и комнату (18 кв-л, 1 эт., жил.пл. 12,5 кв.м, на 3 хоз.) на 2-комн.кв-ру.

•1-комн.кв-ру улучш. план. (219 кв-л, 2 эт., балкон, тел.) на 2-комн.кв-ру улучш. план. (не 1 эт., в 206, 219 кв-лах).

•1-комн.кв-ру улучш. план. (7а мрн, 5 эт., 33,0/16,8/9,0, балкон, решетки, тел., м.двери) на 2-комн.кв-ру улучш. план. (5 эт. в 5-этажных домах в 7, 10-13 мрн).

•1-комн.кв-ру улучш. план. (18 мрн, 5 эт., 36,7/19,1/9,6, лоджия, тел., м.двери) на 2-3-комн.кв-ру улучш. план. в "квартале" или в 17-19 мрн.

•2-комн.хрущ. (10 мрн, 3 эт., 45,1/30,5/6,0, балкон, тел.) на 2-комн.хрущ. (не 1 эт., в 6-8, 11-13 мрн).

•2-комн.хрущ. (10 мрн, 2 эт., 48,6/31,0/6,5, балкон, м.двери) на 1-комн хрущ. (не 1 эт.) и комнату, желательно без доплаты.

•2-комн.хрущ. (93 кв-л, 1 эт., 44,4/27,5/6,0, тел., м.двери, решетки, перепланировка) на 1-комн.хрущ. (не 1 эт., в 10, 15 мрн).

•2-комн.хрущ. (12 мрн, 2 эт., 45,0/30,0/6,0, балкон, дв.двери) на 1-комн.кв-ру улучш. план. (не 1 эт., в "квартале", 33 мрн).

•2-комн. кр. кв-ру (47 кв-л, 1 эт., 60,2/38,2/7,7, м.двери, решетки, после капремонта) на 1- или 2-комн.кв-ру и комнату или доплату.

•3-комн.хрущ. (212 кв-л, 4 эт., 56,9/38,0/6,0, балкон 6 м, тел., м.двери) на 3-комн.кв-ру улучш. план. (не 1 эт., в "квартале").

•3-комн.хрущ. (12 мрн, 1 эт., 55,0/37,5/6,0, м.двери) на дом в п.Китой или п.Савватеевка.

•3-комн. эксп. кв-ру (6 мрн, 2 эт., 59,1/38,9/9,0, балкон, тел., м.двери) на 2-комн.хрущ. и комнату (без доплаты).

•3-комн.кв-ру улучш. план. (22 мрн, 2 эт., 69,5/47,5/8,9, 2 балкона, тел., м.двери) на 2-комн.кв-ру улучш. план. (не 1 эт., в близлежащих р-нах или в центре).

•3-комн.кв-ру улучш. план. (13 мрн, 9 эт., 63,0/40,3/8,5, балкон, лоджия, тел., м.двери) на две 1-комн.кв-ры улучш. план. (не 1 эт.).

•3-комн.кв-ру улучш. план. (15а мрн, 8 эт., 62,0/40,0/8,5, балкон, лоджия, тел.) на 2-комн.кв-ру улучш. план. в мрн.

•3-комн.кв-ру улучш. план. (32 мрн, 2 эт., 63,9/42,3/8,7, балкон, лоджия, тел., м.двери) на 2-комн.хрущ. в квартале или 11, 12, 15 мрн и 1-комн.хрущ. или улучш. план.

•3-комн.кв-ру улучш. план. (219 кв-л, 1 эт., 68,3/42,0/12,0, тел.) на 2- и 1-комн.хрущ. в "квартале", не 4, 5 эт.

•3-комн.кв-ру улучш. план. (9 мрн, 3 эт., 63,2/41,6/9,0, лоджия, м.двери) на 2-комн.хрущ. с разд. комн. и 1-комн.кв-ру улучш. план. (не 1 эт.).

•3-комн.кв-ру улучш. план. (18 мрн, 5 эт., 59,0/38,2/7,5, лоджия застекл., тел., м.двери) на 1-комн.кв-ру улучш. план. или хрущ. и 1-комн.кв-ру улучш. план. (не 1 эт.).

•3-комн.кв-ру улучш. план. (212 кв-л, 5 эт., 68,5/46,5/8,8, балкон, тел., м.двери) на 2-комн.кв-ру улучш. план. в "квартале" и 1-комн.хрущ. (не 1 эт.).

•3-комн.кв-ру улучш. план. (29 мрн, 3 эт., 67,0/44,7/9,0, лоджия, м.двери) на две 1-комн.кв-ры.

•3-комн.кв-ру улучш. план. (29 мрн, 4 эт., 65,7/38,8/9,3, балкон, тел., м.двери) на 3-комн.кв-ру улучш. план. в 12а, 22 мрн, не 1 эт.

•3-комн.кв-ру улучш. план. (206 кв-л, 4 эт., 63,4/41,5/9,0, балкон, лоджия, тел., м.двери) на 2-комн.кв-ру улучш. план. и 1-комн.хрущ. в "квартале", не 1 эт.

•3-комн.кв-ру улучш. план. (29 мрн, 7 эт., 68,6/43,1/9,1, балкон, тел., м.двери) на 2-комн.кв-ру улучш. план. (не 1, 5 эт., в 9-этажных домах до 5 эт.) и доплату.

•3-комн. кр. кв-ру (25 кв-л, 1 эт., 62,6/45,0/6,1) на 2-комн.хрущ. (не 1 эт., в юго-западном р-не).

•3-комн. кр. кв-ру (Б кв-л, 2 эт., 76,0/54,4/9,0, тел., м.двери) на 2-комн. кр. кв-ру или улучш. план. и 1-комн.хрущ. в "квартале", не 1 эт.

•3-комн. кр. кв-ру (211 кв-л, 4 эт., 76,0/53,1/9,0, балкон, тел., м.двери) на 2- и 1-комн.кв-ры улучш. план. в "квартале", не 1 эт.

•4-комн.хрущ. (210 кв-л, 2 эт., 69,3/49,9/6,3, балкон, тел.) на 2-комн.хрущ. (не 1, 5 эт., в "квартале") и доплату.

•4-комн.хрущ. (94 кв-л, 2 эт., 60,0/42,3/6,2, балкон, тел., дв.двери) на 1-комн.хрущ. и доплату.

•4-комн.кв-ру улучш. план. (10 мрн, 1 эт., 100,0/60,0/8,0, тел.) на 3-комн.кв-ру улучш. план. (не 1 эт., в мрн) и доплату.

•4-комн.кв-ру улучш. план. (29 мрн, 3 эт., 92,0/64,0/8,0) на 3-комн.кв-ру улучш. план. или 2-комн. кр. кв-ру и доплату.

•4-комн.кв-ру улучш. план. (17 мрн, 5 эт., лоджия и балкон зареш., м.двери) на 2-комн.кв-ру улучш. план. или 3- и 1-комн.хрущ. (не 1 эт.).

•5-комн.кв-ру улучш. план. (95 кв-л, 4 эт., 105,1/67,1/9,0, 2 балкона, тел.) на 2-комн.кв-ру улучш. план. и 1-комн.хрущ. и доплату.

•5-комн.кв-ру улучш. план. (9 мрн, 1 эт., 93,0/64,0/9,0, 2 лоджии) на 3-комн.хрущ. или 2-комн.кв-ру улучш. план. и 2-комн.хрущ. в мрн.

## Сакура

## Суворов

•2-комн.хрущ. (84 кв-л, 2/5, 45/28/6, балкон, тел., приватиз., м.дверь) на 1-комн.хрущ. (2, 3 эт., близко к транспорту).

•3-комн.кв-ру улучш. план. (33 мрн, 5/5, -/48/9, балкон, лоджия, тел., м.дверь) на 2-комн.кв-ру улучш. план. + 1-комн.кв-ра в мрн.

•3-комн.хрущ. (93 кв-л, 4/5, 59/42/6, балкон, тел., приватиз.) и 1-комн.хрущ. (93 кв-л, 3/5, 30/17,9/6, балкон, приватиз., м.дверь) на 2-комн.хрущ. (85-94 кв-лы, 2, 3 эт.) + 2-комн.хрущ. (любая).

•3-комн.хрущ. (93 кв-л, 4/5, 59/42/6, балкон, тел., приватиз.) на 2-комн.хрущ. в 85-94 кв-лах.

•4-комн. кр. кв-ру (59 кв-л, 3/3, 91,9/65,8/9,8, два балкона, тел., приватиз., м.дверь) на 2-комн. кр. кв-ру + 1-комн.кв-ра + доплата.

•3-комн. кр. кв-ру (61 кв-л, 1/2, 81,9/55,6/7,1, тел., приватиз., м.дверь, решетки) на 2-комн. кр. кв-ру (1 эт.) + комната.

•3-комн.кв-ру улучш. план. (7 мрн, 2/5, 64,7/41,2/9, балкон, лоджия, тел., приватиз., м.дверь, решетки) на 2-комн.кв-ру улучш. план. (2 эт.) + 1-комн.хрущ.

•3-комн. кр. кв-ру (60 кв-л, 2/2, 64,8/46,2/9, тел., м.дверь) на 2- и 1-комн.кв-ры.

•2-комн. кр. кв-ру (75 кв-л, 3/3, 58,9/31,5/-, балкон, тел.) и комнату кр. (60 кв-л, 1/2, S=15,8 кв.м, приватиз., м.дверь, решетки) на две 1-комн.кв-ры.

•3-комн.кв-ру улучш. план. (95 кв-л, 5/5, 63,9/39,5/9, балкон, тел., приватиз., м.дверь, решетки) на две 1-комн.кв-ры или 2- и 1-комн.кв-ры.

•3-комн. кр. кв-ру (80 кв-л, 4/4, 78/56/9, балкон, тел., 2-я дер.дверь) на 2-комн. кр. кв-ру (3, 4 эт., в 73-107 кв-лах).

•3-комн. кр. кв-ру (76 кв-л, 2/4, 74,8/47,1/8,6, тел., приватиз., м.дверь) на 2-комн.кв-ру (не 1 эт.) + доплата или на две 1-комн.кв-ры.

•3-комн.кв-ру улучш. план. (85а кв-л, 5/5, 63,7/40,3/9, балкон, тел., приватиз., 2-я дер.дверь) на 2- и 1-комн.кв-ры.

•1-комн.кв-ру улучш. план. (278 кв-л, 5/5, 33/17,1/8, балкон, тел., приватиз., м.дверь, решетки) и 1-комн. дерев. кв-ру (п.Юго-Восточный, 1/1, 34,5/22,5/9) на 3-комн.хрущ. (не 1 эт.).

•3-комн.кв-ру улучш. план. (29 мрн, 1/5, 65,5/41/9, лоджия, тел., приватиз., м.дверь, решетки) на две 1-комн.кв-ры.

•1-комн.хрущ. (94 кв-л, 3/5, 30/18/6, балкон, приватиз., м.дверь) на 2-комн.хрущ. (не 1 эт., в центре).

•3-комн. кр. кв-ру (25 кв-л, 1/2, 66,7/47,6/6, приватиз., м.дверь, решетки) на 2-комн.кв-ру + доплата.

•3-комн. кр. кв-ру (106 кв-л, 4/4, 77,7/48/9, балкон, тел., м.дверь, сигнализ.) на 2-комн. кр. кв-ру + 2-комн.хрущ.

•3-комн. кр. кв-ру (18 кв-л, 1/2, 60,6/43,5/6, м.дверь, решетки) на две 1-комн.кв-ры или 2-комн.кв-ру + доплата.

•1-комн. кр. кв-ру (г.Усолье-Сибирское, 1/2, 30/18/5,2, тел., приватиз., м.дверь, решетки, сигнализ.) и доплату на 1-комн.кв-ру в Ангарске.

•2-комн.хрущ. (8 мрн, 1/5, 42/28/6, тел., приватиз., м.дверь) на 3-комн.хрущ. (не 5 эт.).

•3-комн.кв-ру улучш. план. (9 мрн, 4/5, 67,7/40,5/9, две лоджии, тел., м.дверь) и доплату на две 2-комн.хрущ.

•Комнату кр. (55 кв-л, 2/2, S=13,9 кв.м, на 3 хоз., балкон) на 2-комн.хрущ.

## "Тихвинская площадь"

•3=4

3-комн. ташк. (9 мрн, 4/5, 60,2/37,8/9,2, тел., балкон) на 4-комн.кв-ру улучш. план. в 6-10 мрн.

•3=3(4)

3-комн. ташк. (11 мрн, 4/5, 61,2/42,3/8,6, тел. точка, балкон) на 3-комн.хрущ. или 4-комн.кв-ру улучш. план. в "квартале".

•3=1+Д

3-комн.хрущ. (6 мрн, 5/5, 54/38,1/5,8, балкон, тел.) на 1-комн.хрущ.

•3=2

3-комн.хрущ. (7 мрн, 2/5, 62/42/6,8, балкон, лоджия, тел.) на 2-комн.хрущ. с разд. комнатами.

•3=1+1

3-комн.хрущ. (8 мрн, 5/5, 56,6/36,6/5,5, балкон, тел.) на две 1-комн.кв-ры.

•3=3

3-комн.хрущ. (8 мрн, 5/5, 59,6/43,2/6, балкон, тел.) на 3-комн.хрущ. в 177, 182 кв-лах.

•3=1+2/1+1

3-комн.хрущ. (8 мрн, 3/5, 56/36,8/6, балкон, тел.) на 2- и 1-комн.кв-ры или две 1-комн.кв-ры.

•3=2+2

3-комн.хрущ. (10 мрн, 1/5, 49,7/34,7/6,5, угловая) на две 2-комн.хрущ. в мрн.

•3=2

3-комн.хрущ. (10 мрн, 5/5, 60/41/6, балкон, тел.) на 2-комн.хрущ. или улучш. план.

•3=2

3-комн.хрущ. (11 мрн, 2/5, 49,1/35,4/6, балкон, тел.) на 2-комн.кв-ру улучш. план.

•3=1

3-комн.хрущ. (11 мрн, 3/5, 55/37,2/6,2, балкон, тел.точка) на 1-комн.хрущ. в 178 кв-ле.

•3=2

3-комн.хрущ. (13 мрн, 5/5, 50/35/6,5, балкон) на 2-комн.хрущ.

•3=2

3-комн.хрущ. (13 мрн, 4/5, 55,1/38/6) на 2-комн.хрущ.

•3=2

3-комн.хрущ. (13 мрн, 4/5, 55/36,4/5,5, балкон) на 2-комн.кв-ру улучш. план. в 19 мрн (не 1 эт.).

•3=1+1

3-комн.хрущ. (13 мрн, 1/5, 58,9/43/13,8, перепланировка из 4-комн., торцевая, сигнализ.) на две 1-комн.кв-ры (не 1эт.).

•3=3

3-комн.хрущ. (15 мрн, 5/5, 56/37/6, тел.) на 3-комн.кв-ру улучш. план. в 10, 11, 15, 17 мрн.

•3=К+К+Д

3-комн.хрущ. (15 мрн, 5/5, 50/34,9/6,5, балкон) на две комнаты.

•3=1

3-комн.хрущ. (15 мрн, 1/5, 55,8/37,2/5,4, тел.) на 1-комн.кв-ру улучш. план. (не 1 эт.).

•3=3

3-комн.хрущ. (84 кв-л, 4/5, 48,2/34,3/6, балкон, тел., угловая) на 3-комн.хрущ. в др. р-не.

•3=2

3-комн.хрущ. (84 кв-л, 3/5, 54,8/37,7/6, балкон, тел.) на 2-комн.хрущ. (не 1 эт., в 93, 94 кв-лах).

•3=2

3-комн.хрущ. (84 кв-л, 4/5, 49,3/34,9/6,7, балкон, тел.) на 2-комн.хрущ. плюс комната.

•3=2

3-комн.хрущ. (84 кв-л, 5/5, 56/41,7/6,2, балкон, тел., на 2 стороны) на 2-комн.хрущ. в 88, 85, 82 кв-лах.

•3=1

3-комн.хрущ. (85 кв-л, 1/5, 52/38/6,5, тел.) на 1-комн.хрущ. плюс две комнаты.

•3=1+1

3-комн.хрущ. (86 кв-л, 2/5, 48/33/6,5, балкон, тел., угловая) на две 1-комн.кв-ры.

•3=1

3-комн.хрущ. (88 кв-л, 1/4, 54,7/36,4/6, тел.) на 1-комн.кв-ру плюс комната.

## МУП "Ипотечное агентство АМО"

•2 хр. (92 кв-л, 2/5, 45,2/30,4/6) на 1 хр. (2-4 эт., 19, 15 мрн, ближе к ул.Коминтерна).

•2 хр. (92 кв-л, 3/5, 41/26,7/6) на комн.+комн. (эт. и р-н любые).

•2 хр. (92 кв-л, 5/5, 45,6/30,7/6) на 4 хр. (кроме 1 эт., р-н любой).

•2 хр. (92 кв-л, 3/5, 38,7/18,1/8) на 2 ул. (эт. и р-н любые).

•2 хр. (92/93 кв-л, 1/5, 45/30,1/6) на комн.+комн. (эт. и р-н любые).

•2 хр. (93 кв-л, 1/5, 45/30/6) на 3 хр. (эт. любой, в 86-94 кв-лах, 6 мрн).

•2 хр. (93 кв-л, 1/5, 41,7/25,9/6) на 1 хр.+комн. (эт. и р-н любые).

•2 хр. (93 кв-л, 2/5, 40/25,5/6) на комн.+комн. (эт. и р-н любые).

•2 хр. (93 кв-л, 3/5, 41,2/26/6) на 2 ул. (3-4 эт., ближайшие р-ны к 12а мрн).

•2 хр. (93 кв-л, 5/5, 45/30/6,2) на 2 хр. (кроме 1 эт., в 93 кв-ле, ближе к трамваю, на Чайковского, 1-5 дома).

•2 хр. (94 кв-л, 1/5, 44,9/28,5/6,0) на 2 хр. (кроме 1эт., р-н любой).

•2 хр. (94 кв-л, 2/5, 40,9/26,2/6) на комн.+комн. (эт. и р-н любые).

•2 хр. (94 кв-л, 3/5, 45/28/6) на 1 кр. (эт. любой, в 80, 81, 73, 74 кв-лах).

•2 хр. (94 кв-л, 3/5, 41,1/26,2/6) на 1 хр.+допл. (2-4 эт., жел-но в 94 кв-ле).

•2 хр. (94 кв-л, 3/5, 44,8/30,1/6) на 1 хр.+допл. (кроме 1 эт., р-н любой).

•2 хр. (95 кв-л, 5/5, 51/30/6,5) на 1+комн. (кроме 5 эт., р-н любой).

•2 хр. (95 кв-л, 1/5, 45/28,7/6,2) на 2 хр. (кроме 1 эт., все варианты).

•2 хр. (Л кв-л, 5/5, 44,5/28/6) на 2 ул. (кроме 1 эт., в юго-западном р-не).

•2 хр. (п.Юго-Восточный, 1/5, 44/28,6/6) на 1 хр., 1 ул. (2 эт., в Ангарске).

•2 кр. (ул.Восточная, 3/3, 47/27,1/7,1) на 3 кр. (жел-но не 1 эт., в 20, 21, 22, 23, 31 кв-лах, в этом же р-не).

•2 кр. (22 кв-л, 1/2, 58,6/36,6/6) на 1+комн. (эт. любой, 10, 15 мрн, варианты).

•2 кр. (23 кв-л, 2/2, 48,6/28,8/7,5) на 1+комн. (эт. и р-н любые).

•2 кр. (24 кв-л, 3/3, 42/26/6) на 1+комн. (эт. и р-н любые).

•2 кр. (25 кв-л, 1/2, 45/28,9/5,5) на 2 хр. (эт. любой, в 10, 15, 17 мрн).

•2 кр. (27 кв-л, 1/2, 44,8/27,6/6) на 3 ул. (кроме 1 эт., около 9 мрн).

•2 кр. (33 кв-л, 2/2, -/28,7/8,5) на 1 кр.+комн. Все варианты (эт. и р-н любые).

•2 кр. (35 кв-л, 2/2, 48,8/30/5,8) на комн.+комн. (эт. и р-н любые).

•2 кр. (38 кв-л, 1/2, 63/37/7,6) на 3 кр. (выше 1 эт., в городе).

•2 кр. (50 кв-л, 2/2, 61,7/39,3/8) на 1 хр.+1 хр., 1+комн. (эт. и р-н любые).

•2 кр. (50 кв-л, 1/2, 60,5/37,9/7,1) на 1 хр.+комн. (эт. любой, 1 хр. - район школы №27).

•2 кр. (52 кв-л, 2/5, 52/32,1/9) на 1+1 (эт. и р-н любые).

•2 кр. (58 кв-л, 1/2, 57,3/30/11) на 4 кр., 5 ул. (кроме 1 и 9 эт., в 29 мрн, 95 кв-ле, городе).

•2 кр. (59 кв-л, 1/2, 58/35/7) на 2 хр.+комн+комн., 2 +доплата (эт. и р-н любые).

•2 кр. (60 кв-л, 1/2, 47/28/7) на 1+комн., комн.+комн. (эт. и р-н любые).

•2 кр. (74 кв-л, 2/4, 60,2/33/7) на 1 кр.+1 хр. (этаж любой, 1 кр. в 73, 74, 80, 81, 1 хр. в 82, 86, 88 кв-лах).

•2 кр. (74 кв-л, 2/, 59,7/32,7/7,2) на 1 кр., 1 хр. (кроме 1 и 5 эт., в старых кв-лах).

**МУП "Ипотечное агентство АМО" предлагает приобрести на выгодных условиях новые квартиры по программе "Жилье в кредит" в домах № 4, 5 271 квартала.**

**МУП "Ипотечное агентство АМО" оформляет приватизацию. Стоимость услуг 2500 рублей.**

Агентство недвижимости
Банк информации
88 кв-л, д.2 ☎ 53-84-24, 53-81-65;
10 мрн, д. 46 ☎ 65-84-84, 51-93-77.
Информацию по обмену квартир принимаем бесплатно.

Обращаться в агентство
Сакура
206 кв-л, "Салон красоты", 2 эт., с 10.00 до 19.00 в рабочие дни, тел. 54-33-32.
www.sakura.da.ru

Информацию по данным вариантам обмена вы можете получить в агентстве "Суворов":
•18 мрн, д.4, оф. 254, 255, тел. 55-65-19;
•22 мрн, д.12, тел. 51-94-62;
•89 кв-л, д.2 (ост. авт. "89 кв-л"), тел. 53-31-70.

Агентство недвижимости "Тихвинская площадь"
Обмен, купля, продажа, аренда.
ЖСК "Жилье в рассрочку".
Адрес: 10 мрн, д. 47 "б", здание ЖЭУ-1 (напротив ТД "Гефест").
☎ 650-650, 650-450.

МУП "Ипотечное агентство АМО"
КУПЛЯ, ПРОДАЖА, ОБМЕН, ПРОГРАММА "ЖИЛЬЕ В КРЕДИТ"
Мы всегда рады ответить на ваши вопросы по вариантам обмена по тел. 673-741.
Адрес: г.Ангарск, 6 мрн-13/13а.
☎ 618-047, 676-986, 672-098.
258

АГЕНТСТВО НЕДВИЖИМОСТИ

# "ВЕРНИСАЖ"



ул. Ворошилова, 37а ☎ 53-44-14, 53-44-74, 53-44-94 • Ленинградский пр-т, 4 ☎ 54-53-34, 54-53-83

## ПРЕДЛАГАЕТ ДОЛЕВОЕ УЧАСТИЕ В СТРОИТЕЛЬСТВЕ ГАРАЖЕЙ

В престижном 34 микрорайоне на очень удобном месте (перекресток улиц Алешина и Енисейской, что слева от АЗС ЮКОС) в июне начинается подготовка котлована под строительство уникального гаражного комплекса "ВСЕ В ОДНОМ". Это первый в области надземный 3-х этажный гараж с офисно-торговыми и складскими помещениями. Возводится по современной технологии монолитной опалубкой, благодаря которой обеспечиваются ровные и чистые поверхности полов, стен и потолков. В гараже всегда будет сухо и чисто. Вы не найдете ни луж, ни грязи. А автоматическая установка не позволит в зимнее время опускаться температуре воздуха в помещении ниже + 5 градусов. В гаражном помещении предусмотрена военизированная охрана, прорабатывается установка видеонаблюдения на 24 часа в сутки. Въезд через шлагбаум по магнитным картам. Наличие в гаражном комплексе автосервиса, помещений автомойки; развала-схождения колес и шиномонтажки обеспечит удобное обслуживание ваших автомобилей. Ну а войдя в состав корпоративных клиентов расположенной рядом АЗС ЮКОС, можно будет заправлять свое авто со скидкой.

Кроме того, к гаражному комплексу будут пристроены и предложены на продажу помещения фабрики- кухни по производству полуфабрикатов; кафе - закусочная; магазин автозапчастей; магазин стройматериалов, баня-сауна и несколько телефонизированных офисов площадью от 50 до 150 кв.м. В цокольном этаже гаража будут расположены складские помещения. Удобное сочетание в одном месте офиса, магазина, гаража и складских помещений позволит вам вести или организовать индивидуальный бизнес. А наличие службы такси поможет всегда добраться до вашего гаража из любой точки города.

***Напоминаем вам, что, покупая здесь гараж, ВЫ ОБЕСПЕЧИТЕ себе ДОХОДЫ от ежемесячной аренды и ежегодный прирост цен.***

**ПОЛУЧАЕТЕ:**
- НАДЕЖНУЮ ОХРАНУ
- ХОРОШИЙ СПРОС
- ЧИСТОТУ И ПОРЯДОК

**ПОЛЬЗУЕТЕСЬ:**
- АВТОМОЙКОЙ
- АВТОСЕРВИСОМ
- МАСТЕРСКИМИ ПО ШИНОМОНТАЖУ И БАЛАНСИРОВКЕ КОЛЕС
- СЛУЖБОЙ ТАКСИ
- СКЛАДСКИМИ ПОМЕЩЕНИЯМИ
- АЗС, РАСПОЛОЖЕННОЙ РЯДОМ

**ПРИОБРЕТАЕТЕ В РАССРОЧКУ ПРИСТРАИВАЕМЫЕ ПОМЕЩЕНИЯ**
- ФАБРИКУ-КУХНЮ
- КАФЕ-ЗАКУСОЧНУЮ
- МАГАЗИН АВТОЗАПЧАСТЕЙ
- МАГАЗИН СТРОЙМАТЕРИАЛОВ
- БАНЮ-САУНУ
- ОФИСЫ площадью от 50 до 150 кв.м

***Предложения на покупку пристраиваемых помещений через 1 год.***

**А СЕЙЧАС!**
Можно начать выкупать гараж в собственность, приняв участие в ДОЛЕВОМ строительстве.
Цена от 290000 рублей в зависимости от этажа и размера гаража.
Первоначальный взнос - 120 000 рублей.
Рассмотрим ваши предложения.
**Или можно выгодно вложить свои денежные средства под 15% годовых:**
Суммы от 30000 рублей
Срок от 3 месяцев до 2 лет
**Мы строим то, что всегда будет пользоваться спросом и приносить доход.**

**СПРАВКА**

Сегодня стоимость подземных гаражей в 33 микрорайоне более 350000 рублей, а аренда в месяц от 2500 рублей, значит, доход от аренды составляет 8,5 % в год, что больше, чем средняя процентная ставка по вкладам.

Рост стоимости гаражей по г.Ангарску составляет от 7 до 12% в год. Значит, кто владеет гаражом, может получать совокупный доход до 20,5% в год.

Не упускайте возможности приумножить свой капитал. Вложения в недвижимость считаются самыми надежными и очень выгодными. А в застраиваемом 34 микрорайоне тем более.

***И помните, ЦЕНЫ в начале строительства всегда ниже.***

| ОБЪЕКТ | ПЛОЩАДЬ | ЦЕНА | ЭТАЖ | ПРИМЕЧАНИЯ |
|---|---|---|---|---|
| **3-комнатные хрущевки** | | | | |
| 72 кв | 58,0/42,0/6,0 | 550,0 | 4/4 | БТ |
| 84 кв | 55,3/37,2/6,0 | 410,0 | 1/5 | Т |
| 84 кв | 58,0/37,0/5,9 | 420,0 | 1/5 | |
| 84 кв | 49,3/34,8/6,3 | 450,0 | 3/5 | БТ |
| 84 кв | 48,4/34,2/6,4 | 500,0 | 3/5 | БТ |
| 84 кв | 49,3/34,9/6,8 | 470,0 | 4/5 | БТ |
| 84 кв | 58,4/42,2/6,0 | 480,0 | 4/ | БТ |
| 84 кв | -/42,0/6,0 | 480,0 | 5/5 | БТ |
| 84 кв | 48,1/33,8/6,6 | 450,0 | 5/5 | БТ |
| 86 кв | -/37,6/6,2 | 370,0 | 1/5 | |
| 86 кв | 48,0/34,0/6,5 | 470,0 | 2/5 | БТ |
| 88 кв | 57,0/36,7/6,0 | 470,0 | 1/4 | |
| 92/93 кв | 66,9/37,0/9,0 | 500,0 | 1/5 | |
| 93 кв | 55,0/37,0/6,0 | 400,0 | 1/5 | Т |
| 93 кв | 59,2/42,4/6,2 | 460,0 | 1/5 | Т |
| 93 кв | 58,0/42,0/6,2 | 500,0 | 3/5 | БТ |
| 94 кв | 58,6/40,7/6,0 | 450,0 | 1/5 | Т |
| 94 кв | 47,8/33,6/6,2 | 450,0 | 2/5 | БТ |
| 94 кв | 68,5/37,2/10,4 | 600,0 | 5/5 | ББТ |
| 94 кв | 54,8/37,3/6,0 | 500,0 | 5/5 | БзТ |
| 95 кв | 58,7/41,7/6,0 | 420,0 | 3/5 | Б |
| 95 кв | 59,0/41,0/6,2 | 480,0 | 3/5 | ЛТ |
| 95 кв | 60,0/42,0/6,0 | 480,0 | 5/5 | БТ |
| 177 кв | 55,0/35,0/6,5 | 500,0 | 1/5 | Т |
| 177 кв | 50,0/34,4/6,0 | 520,0 | 5/5 | БТ |
| 178 кв | 54,9/37,4/- | 500,0 | 2/5 | БТ |
| 189 кв | 59,2/42,4/6,2 | 510,0 | 2/5 | Б |
| 189 кв | 57,0/37,8/6,2 | 480,0 | 5/5 | БТ |
| 210 кв | -/-/6,0 | 450,0 | 2/5 | |
| 207/210 | 55,2/37,6/6,0 | 450,0 | 1/5 | |
| 207/210 | 55,0/37,5/6,0 | 500,0 | 5/5 | БТ |
| 207/210 | 55,0/37,6/6,0 | 500,0 | 4/5 | Б |
| 6 м-н | 61,9/39,0/8,4 | 530,0 | 2/5 | БЛ |
| 7 м-н | 56,0/36,7/9,0 | 450,0 | 1/5 | Т |
| 7 м-н | 59,9/41,6/6,7 | 480,0 | 5/5 | Б |
| 8 м-н | 64,0/42,0/6,0 | 500,0 | 2/5 | БТ |
| 8 м-н | 55,1/37,0/5,8 | 460,0 | 4/5 | БТ |
| 9 м-н | 55,5/37,6/5,5 | 490,0 | 2/5 | БТ |
| 9 м-н | 55,1/37,6/5,9 | 460,0 | 1/5 | Т |
| 9 м-н | 60,7/39,0/9,0 | 550,0 | 5/5 | Б |
| 10 м-н | 59,0/42,3/6,0 | 440,0 | 2/5 | Б |
| 11 м-н | 56,4/37,0/6,0 | 400,0 | 1/5 | Т |
| 11 м-н | 56,3/40,4/6,0 | 400,0 | 1/5 | Т |
| 11 м-н | 58,8/40,7/6,0 | 630,0 | 4/5 | БТ |
| 11 м-н | 59,2/41,0/6,0 | 450,0 | 8/9 | Б |
| 13 м-н | 55,9/38,0/5,5 | 500,0 | 3/5 | БТ |
| 13 м-н | 57,0/37,0/6,5 | 480,0+50,0 | 4/5 | Б, перепланирова |
| 13 м-н | 55,8/37,2/5,4 | 490,0 | 4/5 | Б |
| 13 м-н | 55,5/36,9/5,4 | 490,0 | 5/5 | БТ |
| 15 м-н | 55,8/37,2/5,4 | 450,0 | 1/5 | Т |
| 15 м-н | 57,0/40,8/6,5 | 450,0 | 1/5 | Т |
| 15 м-н | 57,9/38,4/5,9 | 490,0 | 2/5 | БТ |
| 15а м-н | 55,5/36,9/5,5 | 470,0 | 5/5 | БТ |
| 15а м-н | 55,4/36,8/5,5 | 450,0 | 1/5 | Т |
| Цемпосолок | 54,5/39,3/- | 310,0 | 1/2 | |
| г.Байкальск | 52,8/37,4/6,0 | 300,0 | 1/4 | |
| Мегет | 58,1/39,5/5,9 | 340,0 | 1/3 | |
| Усолье | 63,0/44,8/7,0 | 230,0 | 2/2 | БТ |
| Усолье | 63,0/44,8/7,0 | 300,0 | 1/4 | Т |
| 15 поселок | 54,5/37,4/- | 360,0 | 3/5 | Б |
| Култук | 73,9/46,0/9,3 | 100,0 | 1/1 | |
| Половина | -/37,0/6,0 | 70,0 | 2/5 | БТ |
| Мишелевка | 64,0/44,0/6,0 | 80,0 | 1/5 | |
| Михайловка | 60,3/43,3/6,1 | 70,0 | 5/5 | Б, срочно |
| **3-комнатные улучшенной планировки** | | | | |
| 84 кв | 64,5/37,1/9,1 | 500,0 | 1/5 | ЛТ |
| 84 кв | 59,0/37,2/8,0 | 580,0 | 1/3 | ЛТ |
| 84 кв | -/38,6-/ | 640,0 | 1/5 | ЛТ |
| 84 кв | 57,6/37,2/- | 580,0 | 1/5 | Л |
| 84 кв | 63,0/38,0/9,0 | 600,0 | 1/5 | Л |
| 84 кв | 62,4/38,6/9,0 | 650,0 | 1/5 | БТ |
| 84 кв | 64,9/38,3/9,0 | 550,0 | 1/5 | Б |
| 84 кв | 57,6/37,2/9,0 | 600,0 | 1/5 | ЛЛ |
| 84 кв | 66,0/42,0/9,0 | 750,0 | 2/5 | ББ |
| 84 кв | 66,0/44,1/9,0 | 600,0 | 2/10 | Б6м, Т |
| 84 кв | 63,4/39,3/9,0 | 650,0 | 5/5 | ЛТ |
| 84 кв | 64,9/38,6/9,2 | 650,0 | 5/5 | БТ |
| 84 кв | 65,0/43,6/8,0 | 580,0 | 8/10 | Б |
| 85 кв | 68,5/37,7/10,4 | 600,0 | 1/5 | Т |
| 85 кв | 68,8/37,6/10,6 | 620,0 | 1/5 | Т |
| 85 кв | 66,8/40,3/8,0 | 620,0 | 3/9 | БТ |
| 85 кв | 52,4/34,5/9,0 | 520,0 | 6/9 | БТ |
| 85а кв | 63,0/40,5/7,8 | 620,0 | 1/5 | ЛТ |
| 85а кв | 66,9/39,7/8,1 | 630,0 | 4/5 | БТ |
| 85а кв | 66,0/40,3/9,0 | 620,0 | 5/5 | ЛТ |
| 92/93 кв | 68,4/47,1/9,0 | 850,0 | 3/5 | ББТ |
| 92/93 кв | 69,5/42,5/9,0 | 680,0 | 3/5 | ББТ |
| 93 кв | 59,7/44,1/6,4 | 670,0 | 2/9 | Л |
| 93 кв | -/43,4/- | 550,0 | 5/9 | БТ |
| 94 кв | 61,0/39,0/8,8 | 550,0 | 1/5 | Т |
| 94 кв | 61,1/44,5/16,5 | 500,0 | 9/9 | ЛТ |
| 95 кв | 61,8/38,1/9,0 | 550,0 | 1/5 | Б |
| 95 кв | 64,9/43,0/8,6 | 600,0 | 1/5 | БЛТ |
| 95 кв | 70,1/43,1/10,5 | 600,0 | 1/5 | БЛТ |
| 95 кв | 62,6/39,4/9,3 | 570,0 | 2/5 | Б |
| 96 кв | 64,0/38,0/9,0 | 600,0 | 2/5 | БТ |
| 85 кв | 63,4/38,5/9,0 | 700,0 | 2/5 | БТ |
| 95 кв | 70,2/43,2/10,5 | 670,0 | 2/5 | Т |
| 95 кв | 68,8/46,6/9,0 | 650,0 | 3/5 | ББТ |
| 95 кв | 63,4/39,3/9,0 | 650,0 | 3/5 | БТ |
| 95 кв | 63,4/39,3/9,0 | 650,0 | 3/5 | БТ |
| 95 кв | 62,0/38,8/9,0 | 650,0 | 4/5 | Б |
| 95 кв | 63,7/40,1/9,4 | 650,0 | 4/5 | БТ |
| 95 кв | 63,4/39,0/9,1 | 625,0 | 4/5 | БТ |
| 95 кв | 74,7/44,3/9,4 | 760,0 | 4-5/5 | ЛЛТ |
| 95 кв | 64,2/40,2/9,3 | 570,0 | 5/5 | БТ |
| 95 кв | 61,0/44,1/9,3 | 600,0 | 5/5 | Т |
| 95 кв | 53,7/35,6/6,0 | 650,0 | 3/9 | Б |
| 178 кв | 68,6/47,0/9,0 | 900,0 | 4/5 | БЛТ |
| 192 кв | 62,7/40,1/9,0 | 650,0 | 8/9 | БЛ |
| 206 кв | 64,8/42,8/8,8 | 720,0 | 1/5 | ЛЛТ |
| 209 кв | 109,0/-/12,0 | 1400,0 | 1-2/2 | вер. |
| 212 кв | 56,9/40,0/6,0 | 550,0 | 4/5 | БТ |
| 212 кв | 63,6/40,4/8,2 | 640,0 | 2/9 | ББТ |
| 212 кв | 62,7/39,9/8,5 | 650,0 | 8/9 | Л6м, Т |
| 212 кв | 62,3/40,0/8,8 | 750,0 | 6/10 | Л6м, Т |
| 212/219 | 62,0/41,0/9,0 | 560,0 | 1/5 | Т |
| 212/219 | 62,0/42,0/6,2 | 670,0 | 3/5 | БТ |
| 219 кв | 67,0/43,0/10,2 | 600,0 | 1/5 | Т |
| 219 кв | 68,1/41,0/12,5 | 600,0 | 1/5 | Т |
| 221 кв | 48,0/34,2/- | 800,0 | 1-2/2 | Т |
| 221 кв | 45,2/33,8/- | 800,0 | 1-2/2 | ЛТ |
| 225а кв | 69,7/46,5/8,9 | 800,0 | 2/5 | Т |
| 277 кв | 67,3/42,6/12,0 | 470,0 | 1/5 | т.т. |
| 277 кв | 66,4/43,4/9,0 | 550,0 | 1/5 | БЛТ |
| 277 кв | 71,8/43,4/8,0 | 540,0 | 1/5 | |
| 277 кв | 70,3/43,0/8,9 | 600,0 | 1/5 | Т,можно под офис |
| 277 кв | -/-/9,0 | 600,0 | 2/5 | Б |
| 277 кв | 58,1/37,5/8,7 | 550,0 | 4/5 | Л |
| 278 кв | 67,2/37,7/10,0 | 510,0 | 1/5 | |
| 278 кв | 63,9/41/10,0 | 700,0 | 2/5 | ББТ |
| 278 кв | 57,3/36,9/9,0 | 560,0 | 4/5 | БЛТ |
| 278 кв | 69,7/47,9/8,0 | 570,0 | 5/5 | БББТ |
| 6 м-н | 68,4/45,3/9,0 | 700,0 | 4/5 | ББТ |
| 6 м-н | 68,0/46,5/9,0 | 720,0 | 5/5 | ББТ |
| 6а м-н | 70,7/40,0/9,0 | 570,0 | | ББТ |
| 6а м-н | 64,3/42,3/9,0 | 470,0 | 1/4 | Л |
| 6а м-н | 59,4/38,3/9,3 | 470,0 | 1/4 | ЛТ |
| 6а м-н | 68,7/48,7/9,0 | 550,0 | 1/4 | Т |
| 6а м-н | 58,9/37,6/9,0 | 510,0 | 1/4 | ЛТ |
| 6а м-н | 59,8/39,8/9,0 | 500,0 | 3/4 | ЛТ |
| 6а м-н | -/48,9/8,8 | 680,0 | 4/4 | ББТ |
| 6а м-н | 68,0/44,2/9,0 | 600,0 | 4/4 | ЛЛТ |
| 6а м-н | 68,0/36,5/10,0 | 590,0 | 1/5 | Т |
| 6а м-н | 69,1/38,4/10,7 | 450,0 | 1/5 | Т |
| 6а м-н | 69,1/44,7/8,0 | 480,0 | 1/5 | |
| 6а м-н | 66,3/36,3/10,4 | 600,0 | 1/5 | Т |
| 6а м-н | 69,0/39,3/8,7 | 600,0 | 1/5 | Т |
| 6а м-н | 68,8/45,3/8,0 | 610,0 | 1/5 | Т |
| 6а м-н | 70,0/43,5/9,0 | 560,0 | 2/5 | БТ |
| 6а м-н | 69,0/37,5/10,0 | 650,0 | 2/5 | ББ |
| 6а м-н | 53,0/39,9/7,0 | 510,0 | 3/5 | Б6м |
| 6а м-н | 60,0/39,1/8,5 | 560,0 | 3/5 | БТ |
| 6а м-н | 67,4/42,8/8,1 | 570,0 | 3/5 | БТ |
| 6а м-н | 68,1/44,4/8,3 | 700,0 | 4/5 | Б |
| 6а м-н | 70,3/45,6/7,8 | 570,0 | 4/5 | Б |
| 6а м-н | 70,0/48,8/9,0 | 570,0 | 4/5 | ББТ |
| 6а м-н | 66,8/38,1/9,0 | 700,0 | 4-5/5 | ББТ |
| 6а м-н | 63,3/41,0/8,6 | 670,0 | 5/5 | ЛТ |
| 6а м-н | 68,7/38,3/10,4 | 650,0 | 5/5 | ББТ |
| 6а м-н | 63,1/40,4/9,0 | 600,0 | 9/9 | Л12м, Т |
| 7 м-н | 67,7/37,1/10,1 | 480,0 | 1/5 | Т |
| 7 м-н | 61,0/42,2/9,0 | 580,0 | 1/5 | БЛТ |
| 7 м-н | 67,0/47,2/9,0 | 500,0 | 1/5 | |
| 7 м-н | 69,1/48,0/9,0 | 600,0 | 1/5 | |
| 7 м-н | 62,6/39,5/9,4 | 470,0 | 1/5 | т.т. |
| 7 м-н | 65,1/43,1/8,6 | 550,0 | 2/5 | БЛТ |
| 7 м-н | 65,1/43,1/8,6 | 550,0 | 2/5 | БЛТ |
| 7 м-н | 69,4/43,0/10,0 | 690,0 | 2/5 | ББТ |
| 7 м-н | 64,7/41,2/9,0 | 750,0 | 2/5 | БЛТ |
| 7 м-н | 60,0/39,1/7,5 | 600,0 | 2/5 | ЛТ |
| 7 м-н | 70,0/42,2/9,0 | 800,0 | 3/5 | БЛТ |
| 7 м-н | 69,5/42,9/10,4 | 680,0 | 3/5 | ЛЛТ |
| 7 м-н | 64,3/42,3/9,0 | 680,0 | 5/5 | БЛТ |
| 7 м-н | 62,6/40,0/8,2 | 560,0 | 2/9 | Т |
| 7 м-н | 62,9/43,0 | 600,0 | 4/9 | ЛТ |
| 7 м-н | 62,9/40,3/9,0 | 600,0 | 4/9 | ЛТ |
| 7 м-н | -/40,5/9,0 | 750,0 | 4/9 | БЛ |
| 7 м-н | 62,0/39,4/9,0 | 600,0 | 4/9 | ББТ |
| 7 м-н | -/-/- | 650,0 | 5/9 | БТ |
| 7 м-н | 72,5/47,5/9,0 | 650,0 | 5/5 | ЛТ |
| 7 м-н | 62,5/39,9/6,0 | 550,0 | 5/9 | Б |
| 7 м-н | 67,6/35,9/10,0 | 580,0 | 5/5 | ББ |
| 7 м-н | 62,8/40,1/8,0 | 550,0 | 7/9 | Б6м, Т |
| 7 м-н | 66,1/40,2/8,5 | 600,0 | 7/9 | ЛТ |
| 7м-н эксп. | -/37,3/- | 580,0 | 4/5 | БТ |
| 7а м-н | 70,0/48,1/9,0 | 700,0 | 2/5 | БТ |
| 7а м-н | 62,5/40,1/9,0 | 670,0 | 4/10 | ЛТ |
| 7а м-н | 80,0/48,1/9,5 | 1050,0 | 5/5 | БЛТ |
| 7а м-н | 62,7/45,7/9,0 | 750,0 | 5/5 | БЛТ |
| 7а м-н | 67,0/41,0/8,7 | 650,0 | 6/9 | Б6мТ |
| 8 м-н | 61,0/38,8/8,2 | 550,0 | 1/5 | Т |
| 8 м-н | 58,6/37,2/9,0 | 600,0 | 1/5 | ЛТ |
| 8 м-н | 66,3/44,1/9,0 | 700,0 | 2/5 | ЛТ |
| 8 м-н | 57,7/38,0/- | 560,0 | 3/5 | БЛ |
| 8 м-н | 57,0/38,0/8,8 | 500,0 | 3/5 | Б |
| 8 м-н | 66,3/44,1/9,0 | 650,0 | 5/5 | БЛЛТ |
| 8 м-н | 63,4/40,5/9,0 | 600,0 | 9/9 | БББТ |
| 9 м-н | 67,9/46,0/- | 620,0 | 1/5 | ЛТ |
| 9 м-н | 65,4/40,9/8,0 | 600 | 1/9 | Т |
| 9 м-н | 69,1/50,1/- | 750,0 | 4/5 | ББЛТ |
| 9 м-н | 60,2/37,8/9,2 | 540,0 | 4/5 | БТ |
| 9 м-н | 66,2/40,3/8,9 | 700,0 | 5/9 | БТ |
| 9 м-н | 62,0/39,6/8,6 | 650,0 | 6/9 | ЛТ |
| 10 м-н | 66,2/41,7/10,4 | 610,0 | 1/5 | Л6м, Т |
| 10 м-н | 69,9/42,5/10,5 | 650,0 | 1/5 | |
| 10 м-н | 58,9/38,0/9,0 | 670,0 | 2/5 | Л |
| 10 м-н | 67,1/38,3/9,0 | 610,0 | 4/5 | БТ |
| 10 м-н | 61,1/41,1/9,0 | 650,0 | 4/5 | БЛ |
| 10 м-н | 62,3/39,8/8,0 | 670,0 | 5/9 | БЛТ |
| 10 м-н | 62,3/38,0/8,3 | 550,0 | 6/9 | ББ |
| 10 м-н | 62,0/40,6/9,0 | 650,0 | 7/9 | БТ |
| 10 м-н | 63,0/-/8,5 | 620,0 | 9/9 | БЛ6мТ |
| 10 м-н | 66,2/43,7/8,3 | 600,0 | 5/10 | БТ |
| 11 м-н | 62,0/42,0/8,7 | 430,0 | 1/9 | Т |
| 11 м-н | 55,0/39,0/5,5 | 420,0 | 2/9 | |
| 11 м-н | 60,0/40,7/9,3 | 460,0 | 8/9 | Б |
| 11 м-н | 60,2/45,2/8,6 | 510,0 | 8/9 | БТ |
| 11 м-н | 60,0/44,0/7,0 | 450,0 | 9/9 | Б |
| 11 м-н | 56,8/40,4/5,5 | 500,0 | 9/9 | БТ |
| 11 м-н | 60,0/44,0/7,0 | 530,0 | 9/9 | ЛТ |
| 12а м-н | 70,0/47,1/9,0 | 650,0 | 1/5 | Б6мТ |
| 12а м-н | 68,0/43,1/8,5 | 750,0 | 2/5 | ББТ |
| 12а м-н | 57,0/37,0/9,0 | 1500,0 | 2/5 | ЛТ |
| 12а м-н | 65,7/42,8/9,5 | 770,0 | 3/5 | БЛТ |
| 12а м-н | 57,8/40,5/7,0 | 680,0 | 3/5 | ЛзТ |
| 12а м-н | 101,6/62,0/13,0 | 1400,0 | 4/5 | БЛТ, т/у |
| 12а м-н | 68,3/41,5/9,0 | 700,0 | 5/5 | ББТ |
| 12а м-н | 83,2/54,6/9,0 | 1200,0 | 5/5 | ББТ |
| 12а м-н | 81,9/50,9/8,4 | 1100,0 | 2/6 | ЛТ |
| 12а м-н | 65,8/43,1/8,9 | 650,0 | 1/9 | ЛТ |
| 12а м-н | 62,5/40,0/8,3 | 700,0 | 2/9 | ЛБТ |
| 12а м-н | -/40,0/9,0 | 780,0 | 3/9 | БЛТ |
| 12а м-н | 63,1/40,4/9,0 | 720,0 | 3/9 | БББТ |
| 12а м-н | 62,2/39,9/8,8 | 770,0 | 4/9 | БЛТ |
| 12а м-н | 62,3/39,9/9,0 | 660,0 | 4/9 | Л6мТ |
| 12а м-н | 62,5/41,0/9,0 | 700,0 | 5/9 | БТ |
| 12а м-н | 62,4/42,0/8,0 | 700,0 | 6/9 | ББ |
| 12а м-н | 62,0/41,0/9,0 | 580,0 | 8/9 | ЛТ |
| 13 м-н | 63,5/40,3/9,0 | 600,0 | 2/9 | БЛТ |
| 13 м-н | 64,0/40,8/8,2 | 600,0 | 4/9 | БТ |
| 15 м-н | 68,5/46,0/8,2 | 670,0 | 2/5 | БТ |
| 15а м-н | 67,3/38,8/9,0 | 580,0 | 2/5 | ББ, т.т. |
| 15а м-н | 62,0/41,0/8,2 | 750,0 | 4/9 | БЛТ |
| 15а м-н | 63,9/40,7/8,0 | 650,0 | 4/9 | Б |
| 15а м-н | 62,8/40,7/7,5 | 700,0 | 5/9 | БЛЛТ |
| 15а м-н | 62,8/40,2/8,2 | 700,0 | 7/9 | БЛТ |
| 15а м-н | 62,0/40,0/8,5 | 640,0 | 8/9 | Лзб6мТ |
| 15а м-н | 63,0/40,0/8,4 | | 9/9 | ЛЛТ |
| 15а м-н | 64,1/40,7/8,3 | 600,0 | 9/9 | ЛЛ |
| 17 м-н | 85,5/63,8/8,2 | 680,0 | 1/5 | Л заст. |
| 17 м-н | 67,8/46,1/8,6 | 580,0 | 1/5 | БТ |
| 17 м-н | 57,3/35,3/8,4 | 630,0 | 1/5 | Л |
| 17 м-н | 57,4/37,7/9,0 | 630,0 | 1/5 | ЛТ |
| 17 м-н | 59,1/37,9/9,0 | 570,0 | 1/5 | ЛТ |
| 17 м-н | 64,9/43,1/9,0 | 560,0 | 1/5 | ЛТ |
| 17 м-н | -/-/- | 560,0 | 1/5 | ЛТ |
| 17 м-н | 59,0/37,7/8,5 | 550,0 | 1/5 | ЛТ |
| 17 м-н | 65,5/43,2/9,0 | 750,0 | 2/4 | ЛТ |
| 17 м-н | 58,9/38,7/9,0 | 580,0 | 3/5 | БЛТ |
| 17 м-н | 58,3/40,6/7,5 | 600,0 | 3/5 | БЛТ |
| 17 м-н | 58,1/38,2/8,2 | 540,0 | 4/5 | БЛТ |
| 17 м-н | 58,1/38,8/7,0 | 570,0 | 4/5 | БЛТ |
| 17 м-н | 77,0/52,4/8,8 | 800,0 | 4/5 | ЛТ |
| 17 м-н | 59,3/40,9/7,6 | 650,0 | 4/5 | БЛ |
| 17 м-н | 58,4/37,3/9,0 | 650,0 | 4/5 | ЛТ |
| 17 м-н | 57,0/37,0/9,0 | 650,0 | 5/5 | БЛТ |
| 17 м-н | 60,2/39,7/8,8 | 670,0 | 5/5 | БЛзТ |
| 17а м-н | 70,0/50,0/9,0 | 680,0 | 2/5 | БТ |
| 17а м-н | 58,1/38,1/7,2 | 550,0 | 4/5 | ЛБТ |
| 17а м-н | 60,2/39,7/7,2 | 550,0 | 4/5 | Л |
| 18 м-н | 61,1/38,6/9,0 | 600,0 | 1/5 | Л |
| 18 м-н | 68,9/47,0/8,7 | 600,0 | 1/5 | Т |
| 18 м-н | 61,4/38,8/9,0 | 600,0 | 1/5 | ЛТ |
| 18 м-н | 64,3/44,1/9,0 | 630,0 | 1/5 | ЛТ |
| 18 м-н | -/42,4/8,0 | 700,0 | 1/5 | ЛТ |
| 18 м-н | 59,1/37,8/9,0 | 650,0 | 2/5 | ЛТ |
| 18 м-н | 58,1/38,0/8,0 | 680,0 | 2/5 | ЛТ |
| 18 м-н | 58,8/37,0/9,0 | 650,0 | 3/5 | ЛТ |
| 18 м-н | 57,5/37,0/9,0 | 630,0 | 3/5 | ЛзТ |
| 18 м-н | 66,0/43,2/9,0 | 740,0 | 4/5 | БЛТ |
| 18 м-н | 68,5/47,5/9,0 | 800,0 | 4/5 | БЛТ |
| 18 м-н | 69,5/43,4/9,5 | 850,0 | 5/5 | БЛТ |
| 18 м-н | 61,0/40,2/8,1 | 670,0 | 5/5 | ЛТ |
| 18 м-н | 58,6/37,7/9,0 | 600,0 | 5/5 | ЛТ |
| 18 м-н | 65,0/39,9/9,0 | 600,0 | 9/9 | БЛТ |
| 19 м-н | 65,1/42,6/9,0 | 580,0 | 1/5 | БТ |
| 19 м-н | 65,3/42,8/9,0 | 650,0 | 1/5 | Л |
| 19 м-н | 63,0/41,3/8,7 | 600,0 | 1/5 | Л |
| 19 м-н | 68,8/46,6/9,0 | 650, | 2/5 | Т |
| 19 м-н | 63,2/39,3/- | 650,0 | 5/5 | БЛТ |
| 19 м-н | | 630,0 | 5/5 | БЛТ |
| 19 м-н | 62,3/39,7/7,8 | 650,0 | 8/9 | ЛЛТ |
| 19 м-н | 61,0/39,1/8,9 | 600,0 | 9/9 | БЛТ |
| 19 м-н | 58,5/37,7/9,0 | 660,0 | 4/5 | БЛТ |
| 22 м-н | 68,2/42,6/11,3 | 700,0 | 1/5 | Т |
| 22 м-н | 69,5/47,5/9,0 | 800,0 | 2/5 | ББТ |
| 22 м-н | 68,6/46,9/8,9 | 900,0 | 3/5 | БЛТ |
| 22 м-н | 85,0/58,0/21,0 | 1200,0 | 4/5 | БББТ |
| 22 м-н | 58,4/38,3/7,2 | 700,0 | 4/5 | ЛТ |
| 22 м-н | -/-/- | 1200,0 | 4/5 | ББЛзТ |
| 22 м-н | 58,3/38,0/6,5 | 800,0 | 5/5 | ЛТ |
| 22 м-н | 69,7/47,5/8,9 | 800,0 | 5/5 | БЛЛТ |
| 22 м-н | 82,9/48,7/12,0 | 1100,0 | 2/6 | ББТ |
| 22 м-н | 84,0/48,7/12,0 | 1200,0 | 4/6 | БББТ |
| 29 м-н | 59,0/41,5/9,9 | 650,0 | 1/5 | Б, Т, ж.д. реш. |
| 29 м-н | 65,5/41,0/9,0 | 650,0 | 1/5 | ЛТ |
| 29 м-н | 67,3/43,1/9,0 | 600,0 | 1/5 | ЛТ |
| 29 м-н | 67,5/39,6/9,0 | 600,0 | 1/5 | ЛТ |
| 29 м-н | 65,0/41,5/10,0 | 650,0 | 1/5 | БТ |
| 29 м-н | -/39,1/11,3 | 550,0 | 1/5 | ЛТ |
| 29 м-н | -/-/- | 550,0 | 1/5 | |
| 29 м-н | 65,5/41,0/10,5 | 580,0 | 1/5 | ЛТ |
| 29 м-н | 65,2/41,5/11,0 | 600,0 | 1/5 | БТ |
| 29 м-н | 67,8/-/8,0 | 550,0 | 1/7 | Л |
| 29 м-н | 68,8/40,5/9,8 | 650,0 | 2/5 | БТ |
| 29 м-н | 66,7/38,7/9,4 | 680,0 | 2/5 | ЛТ |
| 29 м-н | -/-/- | 650,0 | 3/5 | БТ |
| 29 м-н | 68,7/39,2/9,0 | 650,0 | 3/5 | БТ |
| 29 м-н | 65,7/38,8/9,0 | 580,0 | 3/5 | Б6мТ |
| 29 м-н | 65,8/41,1/10,1 | 630,0 | 4/5 | ЛТ |
| 29 м-н | 66,1/39,0/10,5 | 650,0 | 4/5 | ЛТ |
| 29 м-н | 69,3/47,0/9,0 | 600,0 | 5/5 | ЛТ |
| 29 м-н | 68,2/42,6/9,1 | 640,0 | 7/7 | ЛТ |
| 29 м-н | 63,6/41,1/7,2 | 590,0 | 2/9 | Б6мТ |
| 29 м-н | 66,9/44,2/8,5 | 600,0 | 6/9 | ЛТ |
| 29 м-н | 68,5/42,7/9,4 | 600,0 | 7/9 | ЛТ |
| 29 м-н | 65,9/39,7/9,0 | 500,0 | 8/9 | Б, т.т. |
| 29 м-н | 66,1/43,8/9,0 | 600,0 | 2/10 | Л |
| 29 м-н | 66,9/44,2/8,5 | 550,0 | 4/10 | ЛТ |
| 29 м-н | 68,8/42,5/9,6 | 650,0 | 4/10 | Л |
| 29 м-н | 67,7/42,6/8,9 | 650,0 | 5/10 | Л |
| 29 м-н | 68,6/43,1/9,1 | 580,0 | 7/10 | Т |
| 29 м-н | 67,2/44,1/8,4 | 680,0 | 7/10 | ЛТ |
| 29 м-н | 68,5/43,1/8,8 | 600,0 | 8/10 | Б |
| 29 м/н | 66,2/44,0/8,3 | 560,0 | 9/10 | ЛТ |
| 29 м-н | 67,1/44,3/8,4 | 500,0 | 10/10 | Б |
| 29 м-н | 65,7/38,8/9 | 580,0 | | Б6м, Т |
| 29 м-н | 67,5/42,6/8,7 | 600,0 | Л | |
| 32 м-н | 66,1/39,9/11,5 | 640,0 | 1/7 | Т |
| 32 м-н | 65,6/39,9/10,2 | 600,0 | 1/7 | Т |
| 32 м-н | 77,6/53,0/8,2 | 670,0 | 1/9 | т.т. |
| 32 м-н | 66,1/41,0/11,6 | 900,0 | 1/9 | |
| 32 м-н | 65,0/-/11,5 | 650,0 | 1/5 | т.т. |
| 32 м-н | 63,9/42,3/8,7 | 800,0 | 2/5 | БЛТ |
| 32 м-н | 64,1/43,6/9,0 | 780,0 | 2/5 | БЛТ |
| 32 м-н | 65,0/43,0/8,8 | 750,0 | 2/5 | БЛТ |
| 32 м-н | 65,2/43,5/8,8 | 870,0 | 3/5 | ЛЛТ |
| 32 м-н | 68,5/47,0/8,7 | 900,0 | 3/5 | ЛТ |
| 32 м-н | 67,6/45,7/8,8 | 850,0 | 3/5 | БББТ |
| 32 м-н | 65,9/44,0/9,0 | 630,0 | 4/5 | БЛ |
| 32 м-н | 65,8/39,6/12,0 | 800,0 | 5/9 | ББТ |
| 33 м-н | 67,5/45,9/8,7 | 600,0 | 1/5 | ЛТ |
| 33 м-н | 68,9/46,6/10,0 | 780,0 | 2/5 | ББТ |
| 33 м-н | 68,0/44,9/9,0 | 1100,0 | 2/5 | БЛТ |
| 33 м-н | 101,8/40,0/40,0 | 1250,0 | 4/5 | Лз |
| 33 м-н | 67,9/

# АГЕНТСТВО "СУВОРОВ"

**Для центральной части города:** 89 кв-л, д.2 (ост. авт. "89 кв-л"). ☎ 53-31-53, 53-31-41. Обмен, аренда ☎ 53-31-70.

**Для микрорайонов:** 22 мрн, д. 12 ☎ 51-94-60, 51-94-61. Обмен, аренда ☎ 51-94-62.

**Для "квартала" и микрорайонов:** 18 мрн, д.4, оф. 254/255. ☎ 55-34-44, 55-36-90...

| ОБЪЕКТ | РАЙОН | ПЛОЩАДЬ | ЦЕНА (тыс.) | ПРИМЕЧАНИЯ |
|---|---|---|---|---|
| **КВАРТИРЫ** | | | | |
| 7-комн.кр. | 21 кв-л | 160,0/103,0/10,0 | 870 т/у | 3/3, тел., 2 с/у разд., 2Б, м.дв. |
| 7-комн.ул. | 22 мрн | 194,4/-/15,0 | 2500 | 2/6, тел., с/у разд., 2Б, м.дв. |
| 7-комн.ул. | 22 мрн | 187,1/-/20,3 | 2500 | 2/6, тел., с/у разд., 2Б, м.дв. |
| **КОТТЕДЖИ, ДОМА** | | | | |
| 6-комн. | 209 кв-л | 114,0/70,0/6+11 | 1400 | 2-эт., тел., с/у совм., веранда 12 м, м.дв. |
| 3-комн. | 209 кв-л | 41,8/33,1/5,1 | 950 т/у | 2-эт., тел., с/у совм., подвал, мансарда, теплица, 150 кв.м земли |
| | 209 кв-л | 49,0/33,4/4,8 | 1200 | 2-эт., тел., с/у разд., веранда застекл. |
| 3-комн. | 221 кв-л | 43,3/34,1/5,0 | 930 | 1/2, тел., с/у совм., Б застекл., 2-я д.дв. |
| 3-комн. | 221 кв-л | 44,0/34,5/5,5 | 900 | 1-2/2, тел., с/у совм., Б застекл., 2-я д.дв. |
| 3-комн. | ул.40 лет Октября | 133,9/42,4/- | 800 | 1-эт., тел., с/у разд., центр.водоснабжение, канализ., отопление, земли 7 соток |
| | ул.40 лет Октября | 74,9/42,4/12,0 | 1400 т/у | 2-эт., тел., с/у совм., центр.коммун., реш. частично, 2 эт. не отделан, теплица, парник, баня, гараж, участок 6 соток |
| 4-комн. | ул.Парковая | 300,0/90,0/20,0 | 170 тыс. у.е. | 2-эт., с/у разд., Б, стеклопакеты, евроремонт, гараж 50 кв.м, участок 7 соток |
| 2 дома | п.Байкальск | 56,0+48,0/32,9+30,0/13,2+12,0 | 900 | 1-эт., тел., с/у совм. в доме (выгребная яма), реш., 9 соток, гараж, баня, теплица (2-эт. шл.блочная коробка дома 6,5х6,5 м) |
| | п.Байкальск | 105,3/58,8/2 кух. по 9,0 | 2000 | 2-эт., тел., с/у разд., Б |
| 4-комн. | п.Байкальск | 69,2/50,9/7,5 | 1500 | 1-эт., с/у на улице, баня, гараж, два сарая, выгребная яма |
| 3-комн. | п.Байкальск | 67,7/47,7/6,8 | 1300 | 1-эт., с/у совм., центр.отопл., гор./хол.вода, гараж 34 кв.м, баня, теплица |
| 3-комн. | п.Байкальск | 49,7/36,8/8,1 | 1200 | 1-эт., туалет на улице, центр.отопление, участок 5,4 сотки |
| 4-комн. | п.Байкальск | 72,4/37,6/7,1+8,4 | 700 | 1-эт., тел., с/у совм., земельный участок 6 соток |
| 3-комн. | п.Байкальск | 56,5/39,6/8,6 | 950 | 1-эт., с/у совм. |
| 5-комн. | п.Байкальск | 120,0/75,0/12,0 | 3000 | 2-эт., тел., с/у разд., Б, м.дв., реш. |
| 3-комн. | п.Байкальск | 58,5/37,5/- | 1800 | 2-эт., тел., с/у совм. (дома), 2 эт. - мансарда, 6 соток, в стадии строительства |
| | п.Байкальск | 74,5/42,2/9,0 | 2000 | 2-эт., тел., с/у совм., центр.коммуникации, Б, гараж под 3 а/м, участок |
| | п.Байкальск | 66,2/31,2/8,9 | 850 | 1-эт., с/у разд. (выгребная яма), 2 теплицы, летняя кухня, сарай, гараж на 2 а/м, 7 соток земли |
| 5-комн. | п.Байкальск | 300/200/15 | 120 тыс. у.е. | 3-эт., тел., с/у разд., Б 4х6, реш., кирп. дом, ремонт, кухня (встроен. кухня ELT), спальный гарнитур |
| 4-комн. | п.Байкальск | -/-/- | 135 тыс. у.е. | 2-эт., тел., 2 с/у, Б 9х3, 8 соток, гараж, кирп., постройки |
| | п.Байкальск | 70,3/43,0/10,0 | 1000 т/у | 1-эт., тел., с/у совм., центр.канализ., отопление, уч-к, теплица, гараж |
| 5-комн. | п.Байкальск | 300/200/15 | 80 тыс. у.е. | 3-эт., тел., с/у разд., Б 4х6, реш., кирп. дом |
| 5-комн. | п.Байкальск | 222,2/131/22,1 | 120 тыс. у.е. | 3-эт., тел., 2 с/у, Б, м.дв., реш., баня с бассейном, 7,7 сотки, 2 гаража |
| 4-комн. | п.Байкальск | -/-/- | 1500 т/у | 1-эт., тел., с/у совм., центр.канализ., отопление, земли 6 соток, теплица, гараж, 2 подвала в доме |
| 3-комн. | п.Байкальск | 80,5/46,2/12,4 | 1000 | 1-эт., тел., с/у совм., теплица, гараж, участок 6 соток, шлаколитой дом |
| 5-комн. | п.Байкальск | 280/166/21 | 150 тыс. у.е. т/у | 2-эт., тел., 2 с/у, Б 12м, м.дв., 2 гаража, кирп., 6 соток, постройки |
| 6-комн. | п.Байкальск | 127,7/78,6/9,6 | 2700 т/у | 2-эт., 2 с/у, м.дв., реш., ремонт, центр.отопление, баня, гараж |
| 4-комн. | п.Байкальск | 190,9/81,4/- | 1700 | 2-эт., тел., реш., 2-я дв., 6 соток земли, гараж |
| 4-комн. | п.Байкальск | 75,8/41,5/8,3 | 980 т/у | 1-эт., тел., с/у совм., сарай, 2 теплицы, гараж, 5,5 сотки земли |
| | п.Байкальск | 64,4/32,4/13,3 | 800 | 2-эт., с/у на улице, шлакоблочный, теплица |
| 5-комн. | п.Байкальск | 114,8/54,5/8,5 | 1000 | 2-эт., туалет на улице, ванная в доме, центр.отопл., канализ., водоснабж., теплица, сарай |
| 3-комн. | п.Байкальск | 65,2/43,7/11,3 | 800 | 1-эт., с/у совм., центр.водоснабжение, гараж, теплица |
| 3-комн. | п.Байкальск | 56,4/32,1/7,4 | 1700 | 1-эт., тел., с/у совм., все центр., 6 соток, гараж, баня, теплица, сарай |
| 5-комн. | п.Байкальск | 77,2/61,6/5,3 | 1700 | 2-эт., с/у на улице, шлаколитой, гараж, баня, участок 600 кв.м |
| 3-комн. | п.Байкальск | 62,7/36,4/7,6 | 1000 | 1-эт., шлаколитой, с/у совм. (выгребная яма) |
| | п.Байкальск | 101,7/45,3/9,4 | 1400 | 2-эт., тел., с/у совм. (выгребная яма), Б, м.дв., реш., гараж 6х7 |
| 4-комн. | п.Байкальск | 396,0/200,0/20,0 | 4500 | 2-эт., 2 с/у совм., 2Б, м.дв. |
| | п.Байкальск | 214,1/78,6/11,8 | 85 тыс. у.е. | 2-эт., тел., с/у, м.дв., 6 соток земли |
| | п.Байкальск | 61,0/39,0/- | 1300 т/у | 1-эт., с/у совм., центр.коммуникации, м.дв., реш. |
| | п.Байкальск | 78,8/54,3/12,4 | 700 | 1-эт., туалет на улице |
| 4-комн. | п.Байкальск | 105,7/44,3/23,5 | 2200 т/у | 2-эт., тел., новостройка, с/у разд., Б 12м, м.дв., центр.коммуник., внутренняя отделка, реш., баня, надв.постр., новый встроенный гараж 6х4, участок 6 соток |
| 6-комн. | п.Байкальск | 300,6/77,0/18,9 | 10 млн. т/у | 2-эт., тел., с/у совм. (душ, ванна), м.дв., реш. (1 эт.), центр.канализация, отопление, вода, видеодомофон, кирп.забор, 2 гаража, кух.гарнитур (посудомоечная машина, глад.доска) |
| 3-комн. | п.Северный | 93,5/57,1/7,0 | 1200 | 1-эт., тел., с/у совм., м.дв., баня, реш., гараж |
| 3-комн. | п.Северный | 54,0/44,3/- | 600 т/у | 1-эт., 2-я д.дв., уч-к 4 сотки, баня, гараж, ванная в доме, с/у на улице, центр. отопл. |
| | п.Северный | 64,4/46,5/9,9 | 850 | 1-эт., тел., с/у совм. |
| | п.Северный | 52,7/36,6/10,3 | 850 т/у | 1-эт., с/у совм. (выгребная яма), реш., баня, гараж, теплица |
| 8-комн. | п.Северный | 124,9/82,7/10 | 1200 т/у | 2-эт., с/у совм., 7,6 сотки земли, шлакоблочный |
| 3-комн. | п.Северный | 44,5/35,0/9,0 | 550 | 1-эт., с/у на улице, гор./хол.вода |
| 5-комн. | п.Северный | 100,0/70,0/22,0 | 1500 | 1-эт., тел., с/у совм. (выгребная яма) |
| 3-комн. | п.Северный | 68,2/38,1/6,0 | 950 | 1-эт., с/у совм., веранда, 9,5 сотки |
| | п.Северный | 360,5/126/19,4 | 28 тыс. у.е. т/у | 2-эт., не достроен, Б, 4 сотки, гараж |
| 4-комн. | п.Северный | 56,8/40,4/- | 500 | 1-эт., туалет на улице, центр.отопл., участок 4 сотки |
| 1/3 доля (2 комн.) | п.Северный | -/27,6/- | 400 | 1-эт., туалет на улице, центр.отопл. |
| 3-комн. | п.Северный | 51,4/37,7/7,7 | 650 | 1-эт., с/у совм., бревенчатый |
| 2-комн. | п.Кирова | 42,6/27,0/15,6 | 250 | 1-эт., с/у на улице, реш., стайка |
| 5-комн. | д.Ст.Ясачная | 150/100/- | 900 | 2-эт. кирп. дом, 27 соток, баня из бруса 8х9 |
| 5-комн. | 30-й объект | 280,0/125/20,2 | 140 тыс. у.е. | 2-эт., дом добротный, подвал под всем домом, 2 скважины, водонагр., выгребная яма, стеклопакеты, спутн.ТВ, с/у в доме, Б, 20 соток, гараж под 3 а/м |

# МУП "ИПОТЕЧНОЕ АГЕНТСТВО АНГАРСКОГО МУНИЦИПАЛЬНОГО ОБРАЗОВАНИЯ"

**СДАЕТСЯ В АРЕНДУ ПОМЕЩЕНИЕ ПОД ОФИС** (общей площадью 96,2 кв.м, 5 кабинетов, телефон, охрана, удобные подъездные пути), 6а мрн, д.13/13а.

| ОБЪЕКТ | РАЙОН | ПЛОЩАДЬ | ЦЕНА (тыс.) | ПРИМЕЧАНИЯ |
|---|---|---|---|---|
| **Комнаты** | | | | |
| Комната | 8 кв-л | 22,5 | 150 | 1/3, на 3 хоз., Б/У |
| Комната | 18 кв-л | 15,4 | 160 т/у | 1/3, на 3 хоз. |
| Комната | 20 кв-л | 14,0 | 140 т/у | 2/2, на 3 хоз., Б/У |
| Комната | 22 кв-л | 19,4 | 180 | 2/2, на 3 хоз., Б/У |
| Комната | 23 кв-л | 14,9 | 130 | 2/3, на 3 хоз., Б/У |
| Комната | 25 кв-л | 15,3 | 180 т/у | 1/2, на 2 хоз., Б/У |
| Комната | 34 кв-л | 15,8 | 145 т/у | 1/2, на 3 хоз., Б/У |
| Комната | 37 кв-л | 20,5 | 170 т/у | 1/2, на 3 хоз., в комнате ремонт |
| Комната | 53 кв-л | 17,7 | 160 | 2/2, на 3 хоз. |
| 2 комнаты | 53 кв-л | 36,6 | 350 т/у | 1/2, на 2 хоз., тел., Б/У |
| Комната | 58 кв-л | 19,9 | 170 | 2/2, на 3 хоз., Б, Б/У |
| Комната | 99 кв-л | 10,3 | 120 т/у | 1/3, на 3 хоз., Б/У |
| Комната | 99 кв-л | 20,6 | 170 т/у | 1/3, на 3 хоз., Б/У |
| Комната | 10 мрн | 12,0 | 140 | 1/5, на 2 хоз., Б/У |
| **1-комнатные** | | | | |
| 1-комн.хр. | 72 кв-л | 30,1/18,1/6 | 330 | 3/4, с/у совм., м.дв. |
| 1-комн.хр. | 72 кв-л | 30,5/18,5/6 | 320 | 5/5, с/у совм., Б |
| 1-комн.хр. | 85 кв-л | 30,8/18,8/6,1 | 310 | 3/5, с/у совм., Б, м.дв., Б/У |
| 1-комн.хр. | 91 кв-л | 31,0/17,7/6,0 | 320 т/у | 4/5, с/у совм., 2-я д.дв. |
| 1-комн.хр. | 92 кв-л | 30,7/17,2/6,2 | 320 | 5/5, с/у совм., Б, Б/У |
| 1-комн.хр. | 92/93 кв-л | 34,3/17,7/6,2 | 350 | 1/5, с/у совм., Б, Б/У |
| 1-комн.хр. | 15 мрн | 30,6/17,2/6,4 | 320 т/у | 5/5, тел., с/у совм., Б, реш., м.дв. |
| 1-комн.хр. | 15 мрн | 30,8/16,1/6,3 | 330 | 5/5, с/у совм., Б, м.дв. |
| 1-комн.хр. | 178 кв-л | 30,9/18,0/6,0 | 340 | 2/5, с/у совм., Б |
| 1-комн.хр. | г.Усолье | 30,9/18,0/6,0 | 150 т/у | 4/5, с/у совм., м.дв., Б/У |
| 1-комн.ул. | 6а мрн | 33,2/16,6/8,6 | 350 т/у | 4/5, с/у разд., Б, м.дв., реш. |
| 1-комн.ул. | 6а мрн | 33,0/17,5/8,5 | 330 | 4/4, тел., с/у разд., Б, м.дв., реш. |
| 1-комн.ул. | 6 мрн | 33,1/17,0/9,0 | 350 | 4/5, с/у разд., Б, м.дв. |
| 1-комн.ул. | 8 мрн | 34,0/17,0/9,0 | 300 т/у | 1/5, тел., с/у разд. |
| 1-комн.ул. | 10 мрн | 36,0/16,8/9,0 | 300 | 1/5, тел., с/у разд., м.дв., реш. |
| 1-комн.ул. | 10 мрн | 36,2/16,8/9,0 | 365 т/у | 1/5, тел., с/у разд., м.дв., реш., Б/У |
| 1-комн.ул. | 17 мрн | 34,7/17,8/7,0 | 340 | 1/5, тел., с/у совм., Б 6м, м.дв., реш., Б/У |
| 1-комн.ул. | 17 мрн | 34,7/18,1/6,9 | 310 т/у | 1/5, тел., с/у совм., м.дв., реш. |
| 1-комн.ул. | 17 мрн | 33,6/17,0/8,6 | 320 | 4/5, тел., с/у разд., м.дв. |
| 1-комн.ул. | 17 мрн | 35,0/18,2/6,9 | 350 | 5/5, с/у совм., м.дв. |
| 1-комн.ул. | 18 мрн | -/-/- | 370 | 2/5, тел., с/у разд., м.дв., Б |
| 1-комн.ул. | 32 мрн | 33,1/16,6/9,0 | 380 т/у | 2/5, с/у разд., м.дв., реш., лоджия застекл. |
| 1-комн.ул. | 32 мрн | 32,8/16,7/8,6 | 400 | 3/5, тел., с/у разд., м.дв., балкон, Б/У |
| 1-комн.ул. | 94 кв-л | 29,4/14,5/9,0 | 340 | 7/9, тел., с/у совм., м.дв., Б/У |
| 1-комн.кр. | 59 кв-л | 43,0/17,4/9,8 | 410 | 2/3, кирпичный дом, м.дв. |
| **2-комнатные** | | | | |
| 2-комн.хр. | 8 мрн | 44,8/27,8/6,2 | 360 | 5/5, с/у совм., м.дв., Б |
| 2-комн.хр. | 9 мрн | 44,6/28,2/6,7 | 380 т/у | 1/5, тел., с/у совм., м.дв. |
| 2-комн.хр. | 9 мрн | 45,3/28,9/6,0 | 380 | 3/5, тел., с/у совм., Б, м.дв., Б/У |
| 2-комн.хр. | 9 мрн | 45,1/28,2/6,0 | 375 т/у | 5/5, тел., с/у совм., Б, м.дв., Б/У |
| 2-комн.хр. | 9 мрн | 45,3/28,9/6,0 | 380 | 3/5, тел., с/у совм., Б, м.дв., Б/У |
| 2-комн.хр. | 10 мрн | 44,5/28,5/6,2 | 400 | 4/5, тел., с/у совм., Б, Б/У |
| 2-комн.хр. | 12 мрн | 45,3/31,1/6,0 | 400 т/у | 4/5, тел., с/у совм., Б, Б/У |
| 2-комн.хр. | 12 мрн | 45,0/28,7/6,0 | 370 т/у | 1/5, с/у совм., реш. |
| 2-комн.хр. | 13 мрн | 45,0/31,0/6,0 | 390 | 5/5, тел., с/у совм., Б, м.дв. |
| 2-комн.хр. | 15 мрн | 45,2/28,7/6,7 | 400 | 2/5, тел., с/у совм., Б, м.дв., реш., Б/У |
| 2-комн.хр. | 84 кв-л | 44,0/28,0/6,0 | 400 т/у | 5/5, тел., с/у совм., Б |
| 2-комн.хр. | 86 кв-л | 44,9/28,4/6,6 | 415 т/у | 2/5, тел., с/у совм., Б, Б/У |
| 2-комн.хр. | 86 кв-л | 44,6/29,8/6,2 | 400 | 4/5, тел., с/у совм., Б, м.дв. |
| 2-комн.хр. | 92 кв-л | 45,3/30,5/6,0 | 430 т/у | 3/5, тел., с/у совм., Б, м.дв., Б/У |
| 2-комн.хр. | 178 кв-л | 44,7/30,2/6,2 | 390 т/у | 1/5, тел., с/у совм., м.дв. |
| 2-комн.хр. | п.Сибизимир | 41,3/27,0/6,0 | 200 т/у | 2/3, с/у совм., Б/У |
| 2-комн.хр. | п.Сибизимир | 32,0/28,0/9,0 | 170 т/у | 1/2, с/у совм., Б/У |
| 2-комн.хр. | г.Усолье | 42,3/28,1/5,2 | 190 т/у | 2/5, с/у совм., Б/У |
| 2-комн.эксп. | 92/93 кв-л | 51,8/36,0/8,0 | 470 т/у | 1/5, тел., с/у совм., реш., после ремонта |
| 2-комн.ул. | 6а мрн | 48,7/27,9/8,0 | 450 т/у | 1/5, с/у разд., реш., лоджия |
| 2-комн.ул. | 6а мрн | 51,4/30,3/8,0 | 470 т/у | 4/4, с/у разд., Б, Б/У |
| 2-комн.ул. | 7 мрн | 53,3/34,0/7,6 | 470 т/у | 9/9, тел., с/у разд., Б застекл. |
| 2-комн.ул. | 7 мрн | 51,4/31,7/7,1 | 500 | 2/9, тел., с/у разд., Б застекл. |
| 2-комн.ул. | 8 мрн | 49,9/28,7/8,3 | 500 т/у | 5/5, с/у разд., 2Б, реш., Б/У |
| 2-комн.ул. | 17 мрн | 50,1/29,5/9,0 | 500 | 5/5, с/у разд., Б застекл., тел. |
| 2-комн.ул. | 17 мрн | 51,1/30,7/8,0 | 430 | 1/5, с/у разд., тел. |
| 2-комн.ул. | 18 мрн | 50,8/30,8/8,0 | 500 т/у | 2/5, с/у разд., тел.точка, Б/У |
| 2-комн.ул. | 19 мрн | 50,6/30,4/8,2 | 520 | 1/5, тел., с/у разд., м.дв., реш. |
| 2-комн.ул. | 29 мрн | 48,9/28,3/8,3 | 470 | 7/10, с/у разд., м.дв. |
| 2-комн.ул. | 29 мрн | 50,0/27,1/9,0 | 520 т/у | 7/10, с/у разд., лоджия 6 м, м.дв., Б/У |
| 2-комн.ул. | 33 мрн | 49,0/29,0/9,0 | 550 т/у | 2/5, с/у разд., Б застекл., тел. |
| 2-комн.ул. | 85 кв-л | 42,6/24,7/8,0 | 380 т/у | 1/9, тел., с/у совм., реш., м.дв., Б/У |
| 2-комн.ул. | 177 кв-л | 53,2/33,8/6,9 | 580 | 2/9, с/у разд., Б, лоджия, м.дв., Б/У |
| 2-комн.кр. | 219 кв-л | 52,0/32,4/7,5 | 460 | 8/10, с/у разд., 2Б, Б/У |
| 2-комн.ул. | 212 кв-л | 55,9/33,6/7,0 | 550 т/у | 7/9, тел., с/у разд., 2Б, м.дв., Б/У |
| 2-комн.ул. | 278 кв-л | 45,0/28,4/6,2 | 480 т/у | 3/5, тел., с/у разд., Б, м.дв., Б/У |
| 2-комн.ул. | 278 кв-л | 51,0/29,4/9,0 | 480 т/у | 4/5, тел., с/у разд., Б, м.дв., Б/У |
| 2-комн.ул. | 278 кв-л | 52,4/30,9/8,1 | 400 | 1/5, с/у разд. |
| 2-комн.ул. | курорт "Таежный" | 47,1/27,8/7,7 | 100 | 5/5, с/у разд., Б, м.дв., Б/У |
| 2-комн.кр. | 1 кв-л | 57,9/31,3/10,4 | 395 т/у | 2/2, с/у разд., м.дв., Б/У |
| 2-комн.кр. | 23 кв-л | 48,3/28,3/7,3 | 450 т/у | 1/2, с/у совм., реш., Б/У |
| 2-комн.кр. | 31 кв-л | 46,8/28,1/5,7 | 380 | 1/2, тел., с/у разд. (совместили), м.дв., реш. |
| 2-комн.кр. | Б кв-л | 54,8/32,3/8,3 | 480 т/у | 1/4 |
| 2-комн.кр. | 55 кв-л | 48,6/28,9/7,5 | 500 т/у | 1/2, тел., с/у разд., реш., м.дв. |
| 2-комн.кр. | 59 кв-л | 58,2/30,6/12,5 | 580 | 2/3, тел., с/у разд., без Б |
| 2-комн.кр. | 59 кв-л | 61,3/37,2/7,7 | 500 | 2/2, тел., с/у разд., м.дв. |
| 2-комн.кр. | 60 кв-л | 47,3/29,0/7,4 | 500 | 2/2, тел., с/у разд., Б, Б/У |
| 2-комн.кр. | 107 кв-л | 54,7/31,8/7,3 | 510 | 4/4, тел., с/у разд., сигнализ., Б/У |
| **3-комнатные** | | | | |
| 3-комн.хр. | 86 кв-л | 55,0/37,2/5,2 | 480 т/у | 2/5, тел., 2-я д.дв. |
| 3-комн.хр. | 86 кв-л | 48,0/34,0/6,0 | 480 | 2/5, тел., м.дв., Б/У |
| 3-комн.хр. | 6 мрн | 55,1/36,9/6,0 | 450 т/у | 5/5, тел., с/у разд., м.дв., Б/У |
| 3-комн.хр. | 7 мрн | 55,1/37,0/6,0 | 420 т/у | 1/5, тел., с/у разд., м.дв., реш. |
| 3-комн.хр. | 207 кв-л | 48,2/33,6/6,8 | 500 т/у | 5/5, с/у совм., тел., Б, Б/У |
| 3-комн.хр. | 210 кв-л | 54,9/37,4/5,7 | 430 | 1/5, с/у разд. |
| 3-комн.хр. | 210 кв-л | 58,7/42,3/6,1 | 600 т/у | 4/5, с/у совм., тел., Б, Б/У |
| 3-комн.хр. | Цемпоселок | 54,0/36,0/8,0 | 300 т/у | 1/2, тел., с/у совм., м.дв., Б/У |
| 3-комн.хр. | п.Юго-Восточный | 48,4/29,7/6,0 | 300 т/у | 1/5, с/у совм. + участок 4 сотки + гараж |
| 3-комн.кр. | ул.Восточная | 62,6/42,7/7,6 | 480 | 1/3, с/у разд. |
| 3-комн.кр. | 1 кв-л | 62,7/42,5/7,8 | 550 т/у | 1/2, с/у разд., м.дв., реш., Б/У |
| 3-комн.кр. | 19 кв-л | 75,7/48,6/9,0 | 600 т/у | 2/2, тел., с/у совм., м.дв., Б/У |
| 3-комн.кр. | 20 кв-л | 73,1/48,8/7,8 | 550 | 2/2, тел., с/у разд., м.дв., реш., Б/У |
| 3-комн.кр. | 20 кв-л | 74,2/49,0/7,8 | 560 т/у | 2/2, с/у разд., Б, м.дв. |
| 3-комн.кр. | 23 кв-л | 60,4/41,6/6,6 | 470 | 1/3, с/у разд., м.дв., реш., возм. использ. под офис |
| 3-комн.кр. | 25 кв-л | 60,9/44,1/6,0 | 530 т/у | 2/2, тел., с/у разд., Б застекл., Б/У |
| 3-комн.кр. | 37 кв-л | 77,8/49,1/10,5 | 650 т/у | 2/2, тел., с/у разд., Б, Б/У |
| 3-комн.кр. | 53 кв-л | 60,0/43,6/6,0 | 500 | 1/2, тел., с/у разд. |
| 3-комн.кр. | 55 кв-л | 74,1/49,7/5,8 | 560 | 1/2, с/у разд., Б/У |
| 3-комн.кр. | 55 кв-л | 56,5/37,4/6,0 | 530 | 2/2, тел., с/у разд., Б, Б/У |
| 3-комн.кр. | 61 кв-л | 76,0/52,0/7,0 | 680 | 2/2, тел., с/у разд., м.дв., Б/У |
| 3-комн.кр. | 74 кв-л | 77,1/47,8/8,7 | 750 т/у | 3/4, тел., с/у разд., м.дв. |
| 3-комн.кр. | 76 кв-л | 77,9/48,4/8,1 | 770 т/у | 1/4, с/у разд., м.дв., реш. |
| 3-комн.кр. | 76 кв-л | 77,0/48,1/8,0 | 750 т/у | 3/4, Б |
| 3-комн.кр. | А кв-л | 74,8/51,3/8,5 | 680 | 1/4, тел., с/у разд., м.дв., реш., Б/У |
| 3-комн.кр. | 106 кв-л | 74,3/43,7/7,8 | 700 т/у | 2/4, тел., с/у разд., м.дв. |
| 3-комн.кр. | 106 кв-л | 73,6/46,8/8,0 | 670 т/у | 1/4, с/у разд., Б/У |
| 3-комн.кр. | 211 кв-л | 77,0/53,0/8,0 | 950 | 3/4, тел., с/у разд., Б |
| 3-комн.ташк. | 10 мрн | 61,1/38,9/9,0 | 650 т/у | 4/5, тел., Б, сигнализация, 2-я д.дв., солн., 2 комн.смежные, Б/У |
| 3-комн.эксп. | 6а мрн | 68,0/36,6/10,2 | 580 т/у | 1/5, тел., с/у разд., м.дв., реш., Б/У |
| 3-комн.эксп | 6а мрн | 66,8/35,9/10,3 | 570 | 2/5, тел., с/у разд., м.дв., реш. |
| 3-комн.эксп | 7 мрн | 67,2/38,0/10,3 | 590 т/у | 3/5, тел., с/у разд., м.дв., 2Б |
| 3-комн.эксп | 7 мрн | 67,3/35,8/10,1 | 540 т/у | 1/5, тел., с/у разд., м.дв., Б/У |
| 3-комн.эксп | 94 кв-л | 68,5/37,2/10,4 | 650 | 5/5, с/у разд., тел., 2Б, дв. д.дв. |
| 3-комн.эксп | 94 кв-л | 61,1/44,5/6,7 | 500 | 9/9, тел., с/у разд., Б, перепланировка не узакон., Б/У |
| 3-комн.эксп | 95 кв-л | 59,0/41,0/6,2 | 500 т/у | 2/5, тел., с/у совм., лоджия |
| 3-комн.ул. | 6 мрн | 68,4/45,3/9,0 | 700 | 4/5, тел., с/у разд., 2 Б застекл. |
| 3-комн.ул. | 6а мрн | 58,3/38,7/9,0 | 550 | 5/5, тел., с/у разд., лоджия |
| 3-комн.ул. | 6а мрн | 60,4/40,5/8,0 | 650 | 6/9, тел., с/у разд., Б, 2 лоджии, м.дв. |
| 3-комн.ул. | 6а мрн | 67,3/44,6/9,0 | 550 т/у | 1/4, тел., с/у разд., лоджия застекл. и зареш., 2-я дв., реш. |
| 3-комн.ул. | 6а мрн | 68,0/44,2/9,0 | 650 т/у | 4/4, тел., с/у разд., 2 лоджии, м.дв., Б/У |
| 3-комн.ул. | 6а мрн | 69,9/46,7/9,0 | 600 т/у | 2/4, тел., с/у разд., 2 Б, м.дв. |
| 3-комн.ул. | 6а мрн | 69,4/47,4/9,0 | 650 | 4/4, тел., с/у разд., 2 Б застекл., м.дв. |
| 3-комн.ул. | 6а мрн | 87,5/48,7/15,0 | 700 т/у | 3/4, с/у разд., тел., 2 Б, лоджия застекл., м.дв. |
| 3-комн.ул. | 6а мрн | 70,7/48,8/9,0 | 570 т/у | 4/4, тел., с/у разд., 2 Б, м.дв., реш., Б/У |
| 3-комн.ул. | 7 мрн | 62,6/40,0/8,2 | 580 т/у | 2/9, тел., с/у разд., м.дв. |
| 3-комн.ул. | 7 мрн | 62,0/40,0/8,0 | 700 т/у | 9/9, тел., с/у разд., 2 лоджии, м.дв. |
| 3-комн.ул. | 7 мрн | 60,0/39,8/8,5 | 570 т/у | 8/9, тел., с/у разд., 2 лоджии, м.дв. |
| 3-комн.ул. | 7 мрн | 67,4/42,2/9,0 | 750 т/у | 2/5, тел., с/у разд., 2 лоджии |
| 3-комн.ул. | 7 мрн | 60,0/43,0/10,0 | 650 т/у | 1/5, тел., с/у разд., 2 лоджии |
| 3-комн.ул. | 7а мрн | 70,0/47,0/9,0 | 700 т/у | 5/5, тел., с/у разд., 2 Б, м.дв. |
| 3-комн.ул. | 8 мрн | 63,0/40,5/9,0 | 600 т/у | 3/9, 2 Б (1 - 10 м), на 2 стороны |
| 3-комн.ул. | 9 мрн | 63,2/40,6/9,0 | 550 | 3/9, с/у разд., лоджия, м.дв., реш. |
| 3-комн.ул. | 9 мрн | 64,9/41,0/9,0 | 600 т/у | 1/9, с/у разд., м.дв., реш. |
| 3-комн.ул. | 10 мрн | 61,1/41,0/9,0 | 600 | 4/5, с/у разд., 2 лоджии, м.дв. |
| 3-комн.ул. | 10 мрн | 69,9/42,5/10,5 | 650 | 1/5, с/у разд., 2 лоджии, Б/У |
| 3-комн.ул. | 11 мрн | 60,0/44,0/7,0 | 530 | 9/9, тел., с/у разд., лоджия |
| 3-комн.ул. | 17 мрн | 77,0/52,0/9,0 | 700 т/у | 2/5, тел., с/у разд., Б 6м зареш., реш. |
| 3-комн.ул. | 18 мрн | 61,4/38,8/9,0 | 600 | 1/5, тел., с/у разд., лоджия зареш. |
| 3-комн.ул. | 18 мрн | 56,0/38,0/8,8 | 670 т/у | 5/5, тел., с/у разд., лоджия, Б/У |
| 3-комн.ул. | 22 мрн | 70,1/46,8/- | 750 т/у | 2/5, тел., с/у разд., 2 Б |
| 3-комн.ул. | 22 мрн | 69,2/47,3/9,0 | 720 т/у | 3/5, тел., с/у разд., Б застекл., Б зареш., пульт |
| 3-комн.ул. | 22 мрн | 69,5/47,5/9,0 | 750 | 2/5, тел., с/у разд., Б застекл., Б зареш. |
| 3-комн.ул. | 29 мрн | 65,0/41,4/10,5 | 550 | 1/5, тел., с/у разд., Б 6,5м, м.дв., реш. |
| 3-комн.ул. | 29 мрн | 64,0/38,6/9,0 | 580 т/у | 5/5, тел., с/у разд., лоджия застекл., м.дв., сигнализ. |
| 3-комн.ул. | 29 мрн | 68,8/43,5/9,0 | 600 | 2/10, тел., с/у разд., Б, м.дв. |
| 3-комн.ул. | 29 мрн | 68,6/43,1/8,6 | 600 | 7/10, тел., с/у разд., Б 6м, м.дв., Б/У |
| 3-комн.ул. | 29 мрн | 66,1/43,8/8,3 | 580 т/у | 5/10, тел., с/у разд., Б 6м, Б/У |
| 3-комн.ул. | 32 мрн | 66,1/39,9/11,5 | 650 | 1/7, тел., с/у разд., мусоропровод, возможно использовать под офис |
| 3-комн.ул. | 32 мрн | 65,2/43,5/8,8 | 800 т/у | 3/10, тел., с/у разд., Б, Б/У |
| 3-комн.ул. | 32 мрн | 63,9/42,3/8,7 | 780 т/у | 2/10, тел., с/у разд., Б, лоджия, сигнализация, Б/У |
| 3-комн.ул. | 32 мрн | 68,5/47,0/8,7 | 900 | 3/5, тел., с/у разд., лоджия застекл., Б/У |
| 3-комн.ул. | 84 кв-л | 66,0/44,1/9,0 | 600 | 2/10, с/у разд., тел., Б 6 м, м.дв. |
| 3-комн.ул. | 95 кв-л | 65,0/44,0/9,0 | 580 | 1/5, тел., с/у разд., лоджия |
| 3-комн.ул. | 95 кв-л | 71,0/43,0/9,0 | 800 т/у | 4,5/5, тел., 2 с/у, 2Б 6 м, Б/У |
| 3-комн.ул. | 177 кв-л | 62,6/40,2/8,9 | 650 | 5/9, тел., с/у разд., Б, лоджия застекл., 3-я дв. |
| 3-комн.ул. | 212 кв-л | 62,3/40,0/8,8 | 700 т/у | 6/10, тел., с/у разд., м.дв. |
| 3-комн.ул. | 277 кв-л | 70,3/47,8/9,0 | 550 т/у | 1/5, тел., с/у разд., м.дв., реш., возможно использовать под офис, Б/У |
| 3-комн.ул. | 277 кв-л | 66,0/44,0/9,0 | 600 т/у | 2/5, тел., с/у разд., 2Б, Б/У |
| **4-комнатные** | | | | |
| 4-комн.хр. | 6 мрн | 59,6/43,0/6,0 | 470 | 3/5, с/у разд., Б, м.дв. |
| 4-комн.хр. | 6 мрн | 58,2/41,8/6,0 | 500 т/у | 2/5, с/у разд., Б, Б/У |
| 4-комн.хр. | 9 мрн | 58,4/42,5/6,0 | 500 т/у | 2/5, тел., с/у разд., Б, 2-я д.дв., хор.ремонт, сигнализ. |
| 4-комн.хр. | 9 мрн | 59,1/43,0/6,0 | 480 т/у | 5/5, с/у разд., Б |
| 4-комн.хр. | 10 мрн | 59,7/42,6/6,0 | 500 | 5/5, тел., с/у разд., Б застекл., домофон |
| 4-комн.хр. | 13 мрн | 58,6/42,0/6,0 | 470 | 2/5, тел., с/у разд., м.дв., реш. |
| 4-комн.хр. | 13 мрн | 59,3/49,3/5,5 | 470 | 5/5, тел., с/у разд., 2-я д.дв., Б/У |
| 4-комн.хр. | 84 кв-л | 59,4/43,1/5,5 | 450 | 2/5, тел., с/у разд., 2-я дв. |
| 4-комн.хр. | 177 кв-л | 60,0/42,9/6,0 | 600 | 4/5, тел., с/у разд., Б, м.дв. |
| 4-комн.эксп. | 8 мрн | 83,7/54,3/8,3 | 550 т/у | 1/5, с/у совм., 2-я дв., реш. |
| 4-комн.хр. | 207 кв-л | 58,4/42,9/6,0 | 550 | 2/5, м.дв., тел., Б/У |
| 4-комн.эксп. | 212 кв-л | 81,2/54,0/8,7 | 800 т/у | 1/5, с/у разд., м.дв., тел. |
| 4-комн.ул. | 8 мрн | 78,5/50,0/9,0 | 780 т/у | 5/5, тел., с/у разд., Б, лоджия, м.дв. |

ООО «АВТОСАЛОН»

15 ИЮНЯ в 12 ЧАСОВ

ОТКРЫТИЕ МАГАЗИНА САМООБСЛУЖИВАНИЯ




АВТОМАГ

Всех покупателей в день открытия ждут подарки.




4075

Тел. 61-88-37.
Адрес:
6 мрн, дом 15/15а.

ПОДПИСКА на 2-е полугодие 2004 года

до 30 июня

ГОРОДСКАЯ ГАЗЕТА Время




| 1 мес. | 6 мес. | |
|---|---|---|
| 15-00 | 90 руб. | ●Без доставки (получение в редакции) |
| 17-00 | 102 руб. | ●Получение во всех киосках Союзпечати и в следующих магазинах: "Весна" (85 кв-л), "Универмаг" (93 кв-л), "Витязь" (6а мрн), "Трапеза" (17 мрн), "Дар" (19 мрн), "Любена" (188 кв-л), "Волна" ( 211 кв-л), "Продукты" (МЖК, 219 кв-л), "Салон красоты" (206 кв-л, 2 этаж). |
| 15-50<br>17-50<br>21-00 | 93 руб.<br>105 руб.<br>126 руб. | ●Для участников ВОВ<br>●Для пенсионеров и инвалидов<br>●Для остальных категорий подписчиков |
| 22-00 | 132 руб. | ●Для владельцев абонентских ящиков (для всех категорий подписчиков)<br>●С доставкой в квартиру (для всех категорий подписчиков) |
| 47-00 | 282 руб. | ●Для предприятий и организаций |

Подписку можно оформить на срок 1-6 месяцев.

## Поздравляем!



Дорогого, любимого сыночка
Фирдавс АЗИЗОВА
с днем рождения!

Желаем всего самого хорошего,
что только есть на земле.
Мы тебя очень любим.



Папа, мама, тетя и все родные.

4090

## КЛИЕНТ - ИМЯ УВАЖИТЕЛЬНОЕ

**ООО "Охранное агентство "Омега" поздравляет вас с присвоением категории "Платиновый клиент"! А вы не хотели бы стать обладателем такого звания?**

С 1 января этого года в охранном агентстве "ОМЕГА" существует льготная система скидок по персональным картам. От количества подключенных на пульт объектов зависит ее ценность. К примеру, при подключении десяти объектов вам присваивают категорию **"Серебряный клиент".** Вы получаете трехпроцентную скидку при осуществлении всех видов монтажных работ, а также пятипроцентную скидку на ежемесячную абонентскую плату.

Звание **"Золотой клиент"** вам вручат, когда 20 объектов вашего предприятия станут охраняться профессиональными охранниками агентства "ОМЕГА". Это тоже даст вам льготную скидку и на абонентскую плату, и на монтажные работы. Также на период действия договора при постановке на охрану нового объекта радиоприбор - техническое средство охраны - передается в пользование бесплатно.

А **"Платиновым клиентом"** вы становитесь, когда 30 объектов предприятия будут подключены на пульт централизованной охраны ООО "Охранное агентство "ОМЕГА". В этом случае вы будете иметь не только скидки на абонентскую плату и монтажные работы при постановке на охрану новых объектов, но и страхование периметра охраняемого объекта, и имущественную ответственность охранного агентства. Кстати, первый месяц охранные услуги будут для вас абсолютно бесплатными.

- Мы заинтересованы в том, чтобы каждому клиенту, пришедшему к нам в агентство, было интересно работать с нами. Именно поэтому мы разработали систему скидок как для предприятий, так и для частных лиц, - ***рассказывает коммерческий директор ООО "Охранное агентство "ОМЕГА" Татьяна Кузенкова.*** - Для частных лиц в нашем агентстве существует иная система скидок. Клиент, который ставит под охрану второй объект, получает трехпроцентную скидку на монтаж оборудования, ему вручается **"Янтарная карта"**. Если вы подключаете третий объект - вы получаете **"Жемчужную карту".** Ну и так далее. Ценность карты и, следовательно, рост процентов скидки на монтажные работы тоже зависят от количества подключаемых объектов. Кстати, любой обладатель **"Жемчужной карты", "Рубиновой карты", "Изумрудной карты"** либо **"Янтарной"** становится участником суперлотереи, которая состоится в конце декабря этого года. Между собой карты отличаются не только по цветовой гамме, но и по форме, стилю.

Мы уверены: только такой индивидуальный подход к клиенту сможет сегодня пережить любую конкуренцию.

**Пресс-служба охранного агентства "Омега".**

ООО «Ангарское ремонтно-строительное предприятие»

АРСП

ПРИНИМАЕМ ЗАКАЗЫ НА УСТРОЙСТВО МЯГКОЙ КРОВЛИ

- Теплоизоляция трубопроводов.
- Комплекс ремонтных работ.
- Проектирование, дизайн жилых помещений.
- Электромонтажные и сантехнические работы.
- Удобная система расчетов.



ул.Чайковского,58, оф. 201.
☎ 56-37-76, 59-54-63. 4038

OMRON

Моментальная лотерея
Омрон-СПРИНТ

Только с 5 июня по 5 июля
каждому покупателю медицинской техники Omron (Япония)
лотерейный билет




Более 1000 фирменных призов:
футболки, бейсболки, козырьки,
пляжные полотенца, сувениры.

Встречайте лето вместе с нами!

Приобретайте продукцию Omron в аптеках города!

ООО "Аптека"
* 29 м-н, д. 9, круглосуточная аптека, тел. 56-50-25
* телефон для справок 060

Аптека "Лавка здоровья"
* ул.К.Маркса, 36, тел. 52-86-93
* 12 "а" м-н, д.6, тел. 55-85-05

Сервисно-консультативный центр Омрон
г.Иркутск, ул.Трилиссера, 87, офис 8, телефон 20-51-41

4074

# Поздравляем!

Дорогого

**Дениса КУЛЕВА**

**с 15-летием!**



*В окне твоем пусть всегда будет свет.*
*Пусть мама встречает тебя на пороге.*
*Да будут еще много-много лет*
*К тебе благосклонны суровые боги.*

**Баба Надя.**

3924

**Любу МАНГУТОВУ**

**с юбилеем!**



*Люба, Любушка, Любаша,*
*Красота и гордость наша,*
*Поздравляем мы тебя,*
*Благ земных тебе желаем,*
*Чтоб здоровая была*
*И печали прогнала.*

**Муж, дочка, близкие.**

3815

ЮВЕЛИРНЫЙ САЛОН
**жемчужина**

*Дарить самое лучшее!*

**Подарки**

*учителям, воспитателям, выпускникам*

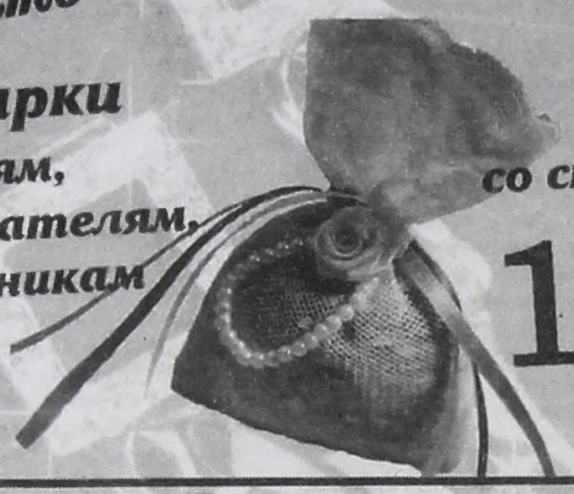

**со скидкой**

**15%**

**Наши адреса:**

**Новый салон:22 мрн , д. 13 т. 65-13-85**
**23 кв-л (возле ц. рынка), д. 9 т. 52-76-11**
**6мрн , ТД "Лола"**

*Предъяви купон, получи скидку!*
*Купон действителен до 15 июня*


МОДНЫЕ ТЕНДЕНЦИИ

# ПУСТЬ ВСЕГДА БУДЕТ "ЛЕДА"!

**Пришло лето, а вместе с ним новое настроение. Погода становится все теплее, одежда - легче и ярче, настроение - радостнее.**



С тенденциями европейской летней моды познакомились ангарчанки на показе моделей одежды, прошедшем в салоне "Леда". Показ был посвящен фавориту сезона - платью. **Этим летом приветствуется платье во всех его проявлениях: сарафаны с набивным рисунком, платье-бюстье с талией "в рюмочку", легкие и невесомые платья-комбинации.** Очертания платьев расплывчаты, как летний зной, создающий вокруг фигуры воздушную дымку.

На показе в "Леде" были продемонстрированы фавориты сезона из самых модных тканей (шелка, эластичного трикотажа, шифона, органзы, парчи), завоевавших себе место не только в вечернем, но и повседневном гардеробе. Зрители, присматривая себе варианты летней одежды, восхищались легкостью цветовой гаммы изделий. Она - в контексте последних подиумных новинок. В платьях присутствуют мягкие и чистые оттенки зеленого, желтого, лимонного, оранжевого, ярко-голубого и ярко-розового. Краски либо сливаются друг с другом, пересекаются с белым, либо удивляют необычно ярким сочетанием. В этом нет ничего странного, ведь в моде и контраст, и "припудренность".

Дизайнеры стран, представленных на показе - Англии, Финляндии, Германии, Дании, - обращаются к образам прошлых лет: это и гламурность 30-х годов, и элегантность 50-х. Мода тех лет не несла агрессии, была по-женски привлекательной. Эта привлекательность подходит российским дамам еще и потому, что у большинства размеры слегка превышают европейские стандарты. Сделать фигуру утонченнее помогут длина изделий (до колена и ниже), подол (расширяющийся книзу и ниспадающий), легкие воланы, драпировки, удобный крой. "Леда" сможет удовлетворить запросы даже самых изысканных крупных модниц.



**Большое внимание на показе было уделено и новинкам салона, эксклюзивным английским платьям для выпускного бала.** Они удивляют отличным качеством, от которого мы уже успели отвыкнуть, элементами ручной работы и прекрасным внешним видом. **Девушка в выпускном платье от "Леды" не только станет королевой бала, но и приобретет любовь на всю жизнь к настоящей одежде, подчеркивающей вкус и умение разбираться в новинках моды**, словом, обретет те качества, которые необходимы настоящей женщине.

Вы все еще раздумываете, стоит ли сделать себе летнее приобретение в "Леде"? Поверьте, стоит. Ведь вы не только купите платье, вы подарите себе легкость, радость и отличное настроение на все лето!

**Ирина СЕРГЕЕВА.**

*Салон-магазин "Леда" ждет вас по адресу:*
*82 квартал, бывшее здание скорой помощи. Тел. 56-54-25.*

4016

ПОДСКАЗКА

# ВАШ ВЫСОКИЙ УРОЖАЙ - 2004

*Уважаемые садоводы и огородники!*

Многие из вас наверняка слышали об ЭМ-технологии, о ее удивительных возможностях по улучшению плодородия почвы и увеличению урожайности сельскохозяйственных культур. Некоторые пользовались микробиопрепаратом "Байкал ЭМ-1".

ЭМ-технология (ЭМ-эффективные микроорганизмы) была разработана в Японии в 80-е годы прошлого столетия. В России ЭМ-технология появилась в 1998 году и за довольно короткий срок завоевала широкую популярность благодаря своей эффективности и доступности.

Мало кто знает, что основа известных микробиопрепаратов "Байкал ЭМ-1", "Ургаса", "Тамир" - маточный инокулят "Байкал ЭМ" разработан нашими иркутскими учеными-микробиологами. Сибирские ученые не остановились на доступном и разработали новый, усиленный микробиопрепарат "КЭМ БИН БАЙКАЛ".

Новый микробиопрепарат содержит шесть видов штаммов микроорганизмов (в отличие от "Байкал ЭМ-1", у которого их всего четыре). Благодаря этому скорее восстанавливается гумусный слой почвы, увеличивается урожай, ускоряются процессы компостирования.




*"КЭМ БИН БАЙКАЛ" - гарантия стабильно высоких урожаев.*
*Высокое качество и низкие цены.*

*Препарат реализуется в виде концентрата.*
*Инструкция по приготовлению и применению прилагается.*

**Спрашивайте новое удобрение в магазинах "Семена", "Цветы".**
**Телефон для справок в г. Ангарске 51-55-08.**
**Внимание! Уважаемые руководители торговых предприятий всех форм собственности! ООО "НПО РВКЭМ" приглашает вас к взаимовыгодному сотрудничеству.**
**Контактный телефон (395-2) 23-39-09.**

4034

ПОПРОБУЙ

# КАК ЗАРАБОТАТЬ ИГРАЮЧИ?

**БК "Марафон" - это одна из самых крупных букмекерских контор на территории СНГ, имеющая 497 пунктов приема ставок в 185 городах России, Украины и Республики Беларусь, и эти числа неуклонно растут.**

Контора предлагает вам сделать ставки на все виды спортивных соревнований: широко представлен футбол, хоккей, баскетбол, теннис, гонки "Формула-1", бейсбол, американский футбол и другие виды спорта.

Вам необязательно быть эрудитом, достаточно иметь хоть какие-нибудь знания в области спорта и быть старше 18 лет. Минимальная ставка, которую можно сделать у нас, - 20 рублей. В каждом пункте приема ставок вы можете ознакомиться с турнирными таблицами и спортивной статистикой, к вашим услугам информация по правилам пари, для более подробного ознакомления со всеми возможными вариантами ставок каждому желающему выдается бесплатный пакет правил. По всем возникшим вопросам вы всегда сможете обратиться к букмекеру-кассиру. Все сотрудники букмекерской конторы "Марафон" прошли специальную подготовку, имеют достаточный опыт работы с клиентами и всегда готовы оказать помощь. Сделать свою первую ставку вы сможете уже спустя несколько минут - по наиболее простому варианту игры, поставив на победу любимой команды. Выплата выигрышей производится со следующего дня после окончания последнего события, указанного в карточке, которая действительна в течение 1 месяца, при этом максимальный выигрыш составляет 1 млн. рублей.

БК "Марафон" также использует компьютерную систему приема ставок. Вы можете воспользоваться нашим официальным ВЕБ-сайтом в Интернете: www. marathon-bet.com., который позволяет делать ставки как заранее, так и по ходу спортивных событий. Здесь ведутся репортажи в режиме он-лайн со стадионов России, Украины и Республики Беларусь. У нас действует услуга "ТелеМарафон", **где вы можете сделать ставку по телефонам:**

**(095) 737-09-92**
**и (812) 323-91-91.**

***АДРЕС:***
***г.Ангарск, пл.Ленина, ДК нефтехимиков (помещение касс)***

МАРАФОН

3964

# СЕГОДНЯ на "САТУРНЕ" (11склад)

## г.Ангарск, ул. Трактовая, 1, База "Сатурн", скл. № 11

# ДОСТАВКА: 5-88888, 52-54-82, 51-23-53.

| * | звездочка информирует о скидках | Вес | шт./уп. | цена/шт. | цена/уп. |
|---|---|---|---|---|---|
| 1 | Газ. вода "Байкальский источник" | 2л | 6 | 11,50 | 69,00 |
| 2 | Газ. вода "Байкальский источник" | 1,5л | 6 | 7,00 | 42,00 |
| 3 | Газ. вода "Байкальский источник" | 0,6л | 10 | 6,00 | 60,00 |
| 4 | Мин.вода "Мальтинская" | 1,5л | 6 | 11,00 | 66,00 |
| 5 | Мин.вода "Мальтинская" | 1,0л | 9 | 8,00 | 72,00 |
| 6 | Мин.вода "Мальтинская" | 0,5л | 12 | 7,00 | 84,00 |
| 7 | Мин.вода "Шелеховская" | 1,5л | 6 | 9,00 | 54,00 |
| 8 | Мин.вода "Шелеховская" | 0,6л | 10 | 6,50 | 65,00 |
| 9 | Мин.вода "Ессентуки №17" "Кисловодский источник" ст/б | 0,5л | 20 | 6,00 | 120,00 |
| 10 | Масло подс. "Идеал" | 1л | 15 | 34,00 | 510,00 |
| 11 | **Масло подс. "Злато"** | 1л | 12 | 33,50 | 402,00 |
| 12 | Масло подс. "Натура" | 1л | 12 | 32,40 | 388,80 |
| 13 | Масло подс. "Золотая семечка" | 1л | 15 | 32,40 | 486,00 |
| 14 | Масло подс. "Донской янтарь" | 1л | 15 | 31,50 | 472,50 |
| 15 | Масло подс. "Корона изобилия" | 5л | 2 | 150,00 | 300,00 |
| 16 | Масло подс. "Корона изобилия" | 0,97л | 15 | 28,70 | 430,50 |
| 17 | Масло подс. "Корона изобилия" | 0,87л | 6 | 27,80 | 166,80 |
| 18 | Масло подс. "Солнце мое" | 1л | 12 | 29,00 | 348,00 |
| 19 | **Масло подс. "Жемчужина поволжья" "Идель"** | 1л | 15 | 28,00 | 420,00 |
| 20 | Масло подс. "Юноли" | 1л | 12 | 28,50 | 342,00 |
| *21 | Масло подс. "Санниголд" "Золотой урожай" "Солнечная кухня" | 1л | 15 | 28,00 | 420,00 |
| 22 | Масло подс. "Каролина" | 0,97л | 15 | 28,00 | 420,00 |
| 23 | Масло подс. "Златица" | 0,9л | 15 | 27,00 | 405,00 |
| 24 | Масло подс.нераф. "Золотая семечка" | 1л | 15 | 31,00 | 465,00 |
| 25 | Масло подс.нераф. "Жемчужина Поволжья" | 1л | 15 | 25,00 | 375,00 |
| 26 | Масло подс.нераф.7 видов | 0,6л | 12 | 18,00 | 216,00 |
| 27 | Масло подс.нераф.7 видов | 0,45л | 12 | 14,00 | 168,00 |
| 28 | Масло раст. "Идеал" | 1л | 15 | 33,50 | 502,50 |
| 29 | Масло раст. "Натура" | 1л | 12 | 32,40 | 388,80 |
| 30 | Масло раст. "Золотая семечка" | 1л | 15 | 31,00 | 465,00 |
| 31 | Масло раст. "Корона изобилия" | 0,97л | 15 | 31,00 | 465,00 |
| 32 | Масло раст. "Короли" | 1л | 15 | 31,00 | 465,00 |
| 33 | Масло раст. "Солнце мое" | 1л | 15 | 29,00 | 435,00 |
| *34 | Масло раст. "Пура" | 1л | 15 | 29,00 | 435,00 |
| 35 | Масло раст. "Юноли" | 1л | 12 | 28,50 | 342,00 |
| 36 | Масло раст. "Санниголд" | 1л | 15 | 28,00 | 420,00 |
| *37 | Масло раст. "Каролина" | 0.97л | 15 | 28,00 | 420,00 |
| 38 | Маргарин "Домашний" | 250гр | 40 | 7,30 | Ожидается |
| 39 | Маргарин "Домашний" | 1кг | 20 | 25,50 | 510,00 |
| 40 | Маргарин "Столовый молочный" | 1кг | 20 | 26,50 | 530,00 |
| 41 | Маргарин "Каравай" | 250гр | 40 | 7,10 | 284,00 |
| *42 | **Масло сливочное фас.г.Иркутск** | 200гр | 40 | 12,00 | 480,00 |
| *43 | **Масло сливочное фас.г.Иркутск** | 175гр | 40 | 11,00 | 440,00 |
| 44 | Масло сливочное фас.сБарнаул | 200гр | 40 | 11,50 | 460,00 |
| 45 | Масло сливочное фас.г.Барнаул | 170гр | 40 | 10,50 | 420,00 |
| 46 | Масло шоколадное фас.г.Барнаул | 180гр | 40 | 10,00 | 400,00 |
| *47 | Масло слив. монолит. ГОСТ, Алтай, г.Славгород | 1кг | 20 | 63,00 | 1 260,00 |
| *48 | **Масло сл. "Крестьянское" ГОСТ г.Поддорье** | 1кг | 20 | 43,00 | 860,00 |
| *49 | Масло сл. "Крестьянское" ГОСТ г.Ржевск | 1кг | 20 | 50,00 | 1 000,00 |
| *50 | Паста шоколадно-ореховая | 1кг | 29 | 44,00 | 1 276,00 |
| *51 | **Молоко сгущенное 8.5% ГОСТ (Густияр)** | 400гр | 45 | 13,00 | 585,00 |
| 52 | Молоко сгущенное 8,5% г.Назарово | | 45 | 14,10 | 634,50 |
| 53 | Молоко сгущенное 5% г.Назарово | | 45 | 13,50 | 607,50 |
| *54 | Молоко сгущенное вареное г.Назарово | | 45 | 15,10 | 679,50 |
| *55 | Молоко сгущенное с какао г.Назарово | | 45 | 15,15 | Ожидается |
| *56 | Молоко сгущенное славянское г.Назарово | | 45 | 12,85 | 578,25 |
| *57 | Сливки г.Назарово | | 45 | 16,15 | 726,75 |
| *58 | **Молоко концентрированное г.Шадринск** | 360гр | 45 | 11,00 | 495,00 |
| 59 | Кофе с молоком де Люкс | 400гр | 45 | 17,00 | 765,00 |
| 60 | Какао с молоком де Люкс ГОСТ АМКК | 400гр | 45 | 15,00 | 675,00 |
| 61 | Молоко сухое 25% г. Смоленск, Алтай (г.Славгород) | 1кг | 25 | 59,00 | 1 487,50 |
| 62 | Сливки сухие г.Невель | 1кг | 25 | 67,00 | 1 675,00 |
| 63 | Сливки сухие г.Невель | 100гр | 20 | 11,80 | 236,00 |
| 64 | Молоко сухое 25%, ГОСТ, Невель (пакет) | 300гр | 20 | 32,00 | 640,00 |
| *65 | Молоко сухое Корея | 1кг | 20 | 46,50 | 930,00 |
| *66 | Сливки сухие Корея | 0,5кг | 24 | 28,00 | 672,00 |
| 67 | Байк.молоко 1,5% | 1л | 12 | 17,20 | 206,40 |
| 68 | Байк.молоко 2,5% | 1л | 12 | 18,50 | 222,00 |
| 69 | Байк.молоко 3,2% | 1л | 12 | 19,10 | 229,20 |
| 70 | Байк.молоко 3,5% | 1л | 12 | 19,50 | 234,00 |
| 71 | Байк.молоко 4% | 1л | 12 | 20,00 | 240,00 |
| 72 | Байк.молоко 6% | 1л | 12 | 21,80 | 261,60 |
| 73 | Молоко "Арта" вечер 1,8% | 1л | 12 | 15,10 | 181,20 |
| 74 | Молоко "Арта" день2,5% | 1л | 12 | 15,60 | 187,20 |
| 75 | Молоко "Арта" полдень 3,5% | 1л | 12 | 16,30 | 195,60 |
| 76 | Молоко "Арта" утро 4%, йодированное | 1л | 12 | 16,80 | 201,60 |
| 77 | Молоко "Арта" млада 5% | 1л | 12 | 17,30 | 207,60 |
| 78 | Кукуруза "Parmeh" | 425гр | 10 | 14,30 | 143,00 |
| 79 | Кукуруза "Эко" | 420гр | 10 | 12,50 | 125,00 |
| 80 | Кукуруза "Деко" | 420гр | 8 | 12,90 | 103,20 |
| 81 | Кукуруза "Помидорпром" | 420гр | 10 | 12,30 | 123,00 |
| 82 | Кукуруза "Едаков" | 420гр | 24 | 12,30 | 295,20 |
| 83 | Зеленый горошек "Эко" | 420гр | 10 | 14,40 | 144,00 |
| 84 | Зеленый горошек "Огородников" | 420гр | 10 | 13,00 | 130,00 |
| 85 | Зеленый горошек "Дивтона" | 400гр | 6 | 11,90 | 71,40 |
| 86 | Зеленый горошек "Помидорпром" | 420гр | 10 | 11,90 | 119,00 |
| 87 | Зеленый горошек "Едаков" | 360гр | 45 | 12,40 | 558,00 |
| 88 | Зеленый горошек "Грин-Рей" | 360гр | 6 | 12,40 | 74,40 |
| 89 | Зеленый горошек "Салатный" г.Крымск | 360гр | 30 | 8,40 | 252,00 |
| 90 | Маслины "VIOLA" | 785гр | 6 | 29,85 | 179,70 |
| 91 | Маслины "Макарико" б/к,с/к | 350гр | 24 | 17,80 | 427,20 |
| 92 | Оливки "Los curado" фарши | 340гр | 24 | 20,00 | 480,00 |
| 93 | V.P.Оливки с перцем "VEGA PRODUCT" ст/б | 140гр | 12 | 19,00 | 228,00 |
| 94 | V.P.Оливки с перцем "VEGA PRODUCT" ст/б | 450гр | 12 | 40,00 | 480,00 |
| 95 | Грибы "Дон Педро" | 800гр | 24 | 33,00 | 792,00 |
| 96 | Грибы "Иско" | 400гр | 24 | 15,90 | 381,60 |
| 97 | Повидло "ДУЛЬСИОР" | 500гр | 6 | 15,50 | 93,00 |
| 98 | Повидло Казань | 650гр | 12 | 15,50 | 186,00 |
| 99 | Компот "MIMMEX" рамбут с ананас, Личка,рамбутан | 565гр | 24 | 15,00 | 360,00 |
| 100 | Ананасы "VEGDA PRODUCT" "Лотос" | 565гр | 24 | 19,80 | 475,20 |
| 101 | Ананасы "JFC" | 565гр | 24 | 17,50 | 420,00 |
| 102 | Персики "Грин-Рей" | 820гр | 24 | 39,00 | 936,00 |
| 103 | Компот персик Молдова | 900гр | 9 | 30,00 | 270,00 |
| 104 | Компот слива Краснодар | 680гр | 8 | 22,00 | 176,00 |
| 105 | Компот слива "Грин-Рей" | 720гр | 8 | 20,00 | 160,00 |
| 106 | Компот "LIMAGHES" персик, слива Молдова | 680гр | 12 | 22,00 | 264,00 |
| 107 | Компот "Напко" абрикос,вишня Молдова | 680гр | 12 | 26,00 | 312,00 |
| 108 | Компот из вишни "Закусон" Молдова | 700гр | 9 | 29,00 | 261,00 |
| 109 | Компот из вишни "Черемшанская" Россия | 680гр | 12 | 22,90 | 274,80 |
| 110 | Огурцы "Помидорпром" | 3л | 4 | 50,00 | 200,00 |
| 111 | Огурцы "Помидорпром" | 950гр | 8 | 23,90 | 191,20 |
| 112 | Огурцы "Помидорпром" | 720гр | 8 | 20,50 | 164,00 |
| 113 | Огурчики корнишоны Венгрия | 350гр | 10 | 21,00 | 210,00 |
| 114 | Огурчики "Лорадо" корнишоны | 670гр | 12 | 29,00 | 348,00 |
| 115 | Огурчики "Лорадо" корнишоны (чеснперец) | 370гр | 12 | 21,00 | 252,00 |
| 116 | Ассорти "Грин-Рей" (Огур+морк+перец) (огурцы+помидор) | 720гр | 8 | 23,70 | 189,60 |
| 117 | Лечо "Мара" ж/б | 400гр | 24 | 12,00 | 288,00 |
| 118 | Лечо "Грин-Рей" ст/б | 500гр | 8 | 18,00 | 144,00 |
| 119 | Томаты консервированные с чесноком "Грин-Рей" | 680гр | 8 | 22,00 | 176,00 |
| 120 | Томаты зеленые "Грин-Рей" | 720гр | 8 | 21,20 | 169,60 |
| 121 | Томаты с/с "Грин-Рей" | 500гр | 8 | 19,80 | 158,40 |
| 122 | Томаты с/с "Грин-Рей" | 720гр | 8 | 23,30 | 186,40 |
| 123 | Томаты с/с "Gloster" | 580гр | 8 | 22,30 | 178,40 |
| 124 | Томаты марин. Малютки "Черри Ледо" | 520гр | 24 | 27,30 | 655,20 |
| 125 | Фасоль в т/с | 360гр | 45 | 9,00 | 405,00 |
| 126 | Борщ,Щи | 500гр | 12 | 10,40 | 124,80 |
| 127 | Рассольник,Солянка | 500гр | 8 | 10,40 | 83,20 |
| 128 | Икра кабачковая | 360гр | 30 | 8,70 | 261,00 |
| 129 | Икра кабачковая | 500гр | 8 | 12,00 | 96,00 |
| 130 | Уксус | 200гр | 40 | 9,50 | 380,00 |
| 131 | Сода | 500гр | 30 | 5,90 | 177,00 |
| 132 | Американ Кинг, Ист Экспресс,3 Ист Классик,Рад ист 3в1 | 20г*50 | 20 | 87,50 | 1 750,00 |
| 133 | Кофе 3в1 "Вайт Ист" | 20г*25 | 40 | 42,50 | 1 700,00 |
| 134 | Мисс Кафе 3 в 1 м/у | 20г*50 | 20 | 100,00 | 2 000,00 |
| 135 | МакКофе 3в1 | 20г*100 | 10 | 210,00 | 2 100,00 |
| 136 | МакКофе ж/б | 200гр | 24 | 48,80 | 1 171,20 |
| 137 | Дроссели Саф Момент | 11гр | 18 | 180,00 | 3 240,00 |
| 138 | Дроссели Саф Левор | 50гр | 100 | 6,50 | Ожидается |
| 139 | Дроссели Саф Левор | 100гр | 100 | 12,50 | 1 250,00 |
| 140 | Крахмал картофельный в/с | 200гр | 24 | 8,60 | 206,40 |
| 141 | Крахмал картофельный в/с | 400гр | 20 | 16,00 | 320,00 |
| 142 | Какао-порошок "Золотой якорь" | 100гр | 24 | 17,00 | 408,00 |
| 143 | Какао-порошок "Российский" | 100гр | 80 | 18,00 | 1 440,00 |
| 144 | Инвайт апель.клуб.мал.ледрошес.вишня.черн.смо 5гр*72 | 360гр | 8 | 237,60 | 1 900,80 |
| *145 | **Гов.туш.Улан-Удэ в/с ГОСТ** | 338гр | 45 | 23,50 | 1 057,50 |
| *146 | Гов.туш.Улан-Удэ 1с ГОСТ | 338гр | 45 | 22,80 | 1 026,00 |
| 147 | Баранина Улан-Удэ | 338гр | 45 | 24,80 | 1 116,00 |
| 148 | Конина Улан-Удэ | 338гр | 45 | 22,80 | 1 026,00 |
| 149 | Гов.туш.Улан-Удэнская,особая | 338гр | 45 | 22,00 | 990,00 |
| 150 | Свинина туш. ГОСТ ст/б | 500гр | 20 | 26,00 | 520,00 |
| 151 | Гов.туш. ГОСТ | 500гр | 20 | 26,00 | 520,00 |
| 152 | Гов.туш. ГОСТ в/с Калининград | 325гр | 36 | 24,00 | 864,00 |
| 153 | Гов.туш. ГОСТ 1/с Калининград | 325гр | 36 | 21,80 | 784,80 |
| 154 | Тушенка "Главпродукт" в ассортименте | 338гр | 45 | 12,00 | 540,00 |
| 155 | Паштеты "Mihor" в ассортименте | 150гр | 11 | 9,20 | 101,20 |
| 156 | Мясо куГОСТ г.Калининград | 325гр | 36 | 15,50 | 558,00 |
| 157 | Курица по-деревенски | 250гр | 24 | 11,40 | 273,60 |
| 158 | Перец фаршир. мясом и рисом "Домат" | 325гр | 36 | 13,50 | 486,00 |
| 159 | Голубцы ленивые "Домат" | 325гр | 36 | 11,60 | 417,60 |
| 160 | Голубцы мясорост. "Домат" | 325гр | 36 | 13,10 | 471,60 |
| 161 | Голубцы мясорост. "Домат" | 540гр | 24 | 20,40 | 489,60 |
| 162 | Печень трески "Кольская волна" | 230гр | 48 | 29,00 | 1 392,00 |
| 163 | Масо криля | 105гр | 112 | 28,00 | 3 136,00 |
| 164 | Шупальца кальмара натур. | 220гр | 60 | 22,90 | 1 374,00 |
| 165 | Горбуша нат. | 245гр | 48 | 16,50 | 792,00 |
| 166 | Скумбрия | 245гр | 48 | 15,90 | 763,20 |
| 167 | Рагу из лососевых с/Корсаков | 250гр | 48 | 14,30 | 686,40 |
| *168 | Сайра бланшированная в масле | 250гр | 48 | 16,00 | 768,00 |
| *169 | Сайра кдм | 250гр | 48 | 15,50 | 744,00 |
| *170 | Сайра натур. | 250гр | 48 | 13,50 | 648,00 |
| 171 | Шпроты | 160гр | 72 | 11,70 | 842,40 |
| *172 | Паштет шпротный Латвия | 160гр | 72 | 5,90 | 424,80 |
| 173 | Скумбрия в ассор Болгария | 160гр | 72 | 10,50 | 756,00 |
| 174 | Сардина,Сардинелла | 250гр | 48 | 12,50 | 600,00 |
| 175 | Сельдь | 240гр | 48 | 10,90 | 523,20 |
| 176 | Тефтели т/с,Фрикадельки т/с Дилекс | 240гр | 48 | 7,90 | 379,80 |
| 177 | Килька | 250гр | 48 | 6,80 | 326,40 |
| 178 | Салат из морской капусты | 250гр | 48 | 9,90 | 475,20 |
| 179 | Лапша "Доширак" гов.кусвин.гриб.крев | 95г | 24 | 10,40 | 249,60 |
| 180 | Лапша "Доширак" овощ.гриб.крев.свин. Уцен. | 95г | 24 | 9,50 | 228,00 |
| 181 | Лапша "Нонг шим" в асс. | 90г | 24 | 9,35 | 224,40 |
| 182 | Лапша "Донсан " в асс. | 86гр | 12 | 12,50 | 150,00 |
| 183 | Лапша "Кансти" куров. | 85гр | 48 | 4,50 | 216,00 |
| *184 | Вермишель "Долина солнца" ассорт. | 80гр | 40 | 4,30 | 172,00 |
| *185 | Вермишель "Ролтон" ассорт. | 60гр | 100 | 2,50 | 250,00 |
| 186 | Вермишель "Кинг лион" ассорт. | 60гр | 100 | 2,15 | 215,00 |
| *187 | Лапша "Ролтон" в чашках ассорт. | 90гр | 24 | 8,30 | 199,20 |
| *188 | Лапша рисовая "Долина солнца" ассорт. | 140гр | 12 | 19,60 | 235,20 |
| 189 | Макаронные изделия "MIMMEX" 4 вида уц. | 500гр | 12 | 10,00 | 120,00 |
| *190 | Лапша овощная "Ролтон" | 400гр | 12 | 15,00 | 180,00 |
| *191 | Лапша яичная "Ролтон" | 400гр | 12 | 15,00 | 180,00 |
| 192 | Вермишель "Ролтон" весовая" | 400гр | 20 | 9,50 | 190,00 |
| 193 | Спагетти "Кинг лион" | 65гр | 20 | 5,35 | 107,00 |
| *194 | Пюре "Ролтон" | 40гр | 24 | 7,40 | 177,60 |
| 195 | Пюре "Ролтон" с сыром,со сливками | 200гр | 20 | 24,00 | 480,00 |
| *196 | Пюре картоф. "Ролтон" | 120гр | 30 | 11,20 | 336,00 |
| *197 | Пюре картоф. "Ролтон" | 240гр | 20 | 19,90 | 398,00 |
| 198 | Пюре "Кинг лион" | 37гр | 20 | 6,85 | 137,00 |
| *199 | Пюре "Картошечка" (пакет) | 250гр | 18 | 25,00 | 450,00 |
| *200 | Пюре "Картошечка" (картон) | 300гр | 12 | 31,00 | 372,00 |
| *201 | Пюре "Картошечка" (картон) | 150гр | 16 | | - |
| *202 | Пюре "Картошечка" (пакет) | 100гр | 30 | 13,00 | 390,00 |
| *203 | Пюре "Картошечка" (картон) | 180гр | 16 | 24,00 | 384,00 |
| *204 | Пюре "Картошечка" жар. лук, зел. лук в с/т | 41гр | 20 | 11,00 | 220,00 |
| *205 | Пюре "Картошечка" грибы, лук и гренки в с/т | 41гр | 20 | 11,00 | 220,00 |
| *206 | Пюре "Картошечка" с нат. курица, говядина, с беконом в с/т | 41гр | 20 | 12,50 | 250,00 |
| 207 | Пюре "Картошечка" с нат. курица, говядина п/п | 41гр | 72 | 11,00 | 792,00 |
| 208 | Пюре "Картошечка" грибы, лук и гренки п/п | 41гр | 72 | 8,00 | 576,00 |
| 209 | Суп пакет | 70гр | 100 | 3,50 | 350,00 |
| 210 | Кубики "Галина бланка" | 10гр | 1152 | 1,11 | 1 278,72 |
| *211 | Бульон "Ролтон" кур.,мяс. | 10гр | 600 | 1,10 | 660,00 |
| *212 | Бульон "Ролтон" кур., грибной | 100гр | 96 | 7,10 | 681,60 |
| *213 | Бульон "Ролтон"морепродукты | 100гр | 100 | 6,80 | 680,00 |
| *214 | Приправа "Ролтон" | 70гр | 160 | 6,90 | Ожидается |
| *215 | Приправа "Ролтон" | 40гр | 200 | 4,60 | 920,00 |
| 216 | Мини-кексы "Магдалены" | 200гр | 20 | 14,50 | 290,00 |
| 217 | Рулет "Волшебный вкус" 9 видов | 200гр | 10 | 12,00 | 120,00 |
| 218 | Корж "Невский" | 400гр | 9 | 29,00 | 261,00 |
| 219 | Корж "Вафельный" | 100гр | 15 | 6,50 | 97,50 |
| 220 | Корж "Вафельный" | 100гр | 21 | 6,50 | 136,50 |
| *221 | Чокопай "Лотте" (10) | 28гр | 8 | 30,50 | 244,00 |
| *222 | Чокопай "Орион" (6) | 28гр | 16 | 17,75 | 284,00 |
| *223 | Чокопай "Орион" (2*12) | 28гр | 4 | 89,95 | 359,80 |
| *224 | Чокопай "Орион" (4) | 28гр | 20 | 14,00 | 280,00 |
| 225 | Чокобой "Орион" " | 55гр | 20 | 12,20 | 244,00 |
| 226 | Чипсы (Бингре) краб,заюч,бекон,кальмар,креветка | 30гр | 30 | 7,45 | 223,50 |
| 227 | Чипсы (Корея,Якулт)краб | 50гр | 30 | 3,00 | 90,00 |
| 228 | Чипсы бекон | 30гр | 40 | 3,00 | 120,00 |
| 229 | Снеки "Ярики" | 60гр | 20 | 9,60 | 192,00 |
| 230 | Снеки "Сезамики" | 60гр | 30 | 9,60 | 288,00 |
| *231 | Чипсы "ПРИНГЛС" ассорт. Уцен. | 50гр | 12 | 12,50 | 150,00 |
| *232 | Чипсы "ПРИНГЛС" ассорт. | 200гр | 18 | 49,00 | 882,00 |
| *233 | Кириешки | 40гр | 60 | 4,70 | 282,00 |
| 234 | Сухарики "Ролтон"с чесноком,с беконом,с сыром | 50гр | 60 | 4,10 | 246,00 |
| 235 | Аравис "TAN-TAN MIMMEX " в кофейн.глазури | 40гр | 100 | 2,20 | 220,00 |
| 236 | Аравис " TAN-TAN MIMMEX" в шок.глазури | 22гр | 100 | 3,50 | 350,00 |
| 237 | Аравис в сахарной глазури 4 вида | 40гр | 100 | 2,50 | 250,00 |
| 238 | Каша овс."БЫСТРОВ" | | 100 | 6,00 | 600,00 |
| 239 | Каша овс."БЫСТРОВ" сливки+вит.5-злак. | | 100 | 7,40 | 740,00 |
| 240 | Кисель | 250гр | 48 | 7,90 | 379,20 |
| *241 | **Сахар** | 1кг | 50 | 16,50 | 825,00 |
| *242 | **Сахар** | 1кг | 25 | 16,70 | 417,50 |
| *243 | **Сахар-рафинад** | 1кг | 20 | 23,50 | 470,00 |
| *244 | **Сахар-рафинад** | 0,5кг | 20 | 12,40 | 248,00 |
| *245 | **Сахар-рафинад (маш.)** | 1кг | 40 | 23,50 | 940,00 |
| *246 | **Мука в/с (Алтай) Мельник ГОСТ** | 1кг | 50 | 10,20 | 510,00 |
| *247 | **Мука в/с (Алтай) Мельник ГОСТ** | 1кг | 25 | 10,20 | 255,00 |
| *248 | **Мука в/с (Алтай) Мельник ГОСТ** | 10кг | 5 | 107,00 | 535,00 |
| *249 | **Мука в/с (Алтай) Мельник ГОСТ** | 2кг | 4 | 23,00 | 92,00 |
| 250 | **Мука 1/с (Алтай) Мельник ГОСТ** | 1кг | 50 | 9,70 | 485,00 |
| 251 | Мука в/с (Алтай) ГОСТ | 1кг | 25 | 9,70 | 242,50 |
| 252 | Мука в/с (Алтай) | 10кг | 1 | 100,00 | 100,00 |
| 253 | Мука 2/с (Алтай) | 1кг | 50 | 8,50 | 425,00 |
| 254 | Мука ржаная (Алтай) | 1кг | 45 | 8,50 | Ожидается |
| 255 | Крупа гречневая | 1кг | 50 | 15,50 | 775,00 |
| 256 | Продел гречневый | 1кг | 50 | 11,00 | 550,00 |
| 257 | Крупа кукурузная | 1кг | 45 | 11,50 | 517,50 |
| 258 | Крупа манная | 1кг | 50 | 12,00 | 600,00 |
| 259 | **Рис длинн.** | 1кг | 25 | 12,00 | 300,00 |
| 260 | Рис круглый | 1кг | 25 | 14,00 | 350,00 |
| 261 | Горох колот. крупл. | 1кг | 50 | 8,80 | 440,00 |
| 262 | Пшено | 1кг | 50 | 8,50 | 425,00 |
| 263 | Перловка | 1кг | 50 | 8,50 | 425,00 |
| 264 | Ячка | 1кг | 45 | 9,00 | 405,00 |
| 265 | Крупа пшеничная | 1кг | 45 | 9,00 | 405,00 |
| 266 | Пшеница | 1кг | 50 | 9,00 | 450,00 |
| 267 | Геркулес | 1кг | 30 | 12,40 | 372,00 |
| *268 | **Соль** | 1кг | 50 | 2,30 | 115,00 |
| *269 | Соль йодированная,антислеж. | 1кг | 50 | 2,50 | Ожидается |
| 270 | Кормосмесь | 1кг | 48 | 4,85 | 232,80 |
| *271 | Халва вес. | 1кг | 5 | 23,00 | 115,00 |
| *272 | Халва фас. | 1шт | 40 | 11,00 | 440,00 |
| 273 | Томатная паста "Помидорочка" ст/б | 950мл | 6 | 26,30 | 157,80 |
| 274 | Томатная паста "Хозяюшка" ст/б | 950мл | 6 | 20,80 | 124,80 |
| 275 | Томатная паста "Южанка" ст/б | 950мл | 6 | 21,00 | 126,00 |
| 276 | Томатная паста "Помидорочка" ст/б | 480мл | 9 | 14,80 | 133,20 |
| 277 | Томатная паста "Южанка" ст/б | 480мл | 9 | 11,70 | 105,30 |
| 278 | Томатная паста "Хозяюшка" ст/б | 480мл | 9 | 11,60 | 104,40 |
| 279 | Томатная паста "Тора" "Капитан" "Дайсен" ст/б | 1кг | 6 | 23,30 | 139,80 |
| 280 | Томатная паста "Тора" ст/б | 540гр | 9 | 11,00 | 99,00 |
| 281 | Томатная паста "Тора" ж/б | 360гр | 24 | 9,00 | 216,00 |
| 282 | Томатная паста "Дивтона" ж/б | 400гр | 6 | 10,20 | 61,20 |
| 283 | Томатная паста "Помидорпром" ТО ст/б | 550гр | 8 | 11,80 | 94,40 |
| 284 | Томатная паста "Помидорпром" СКО ст/б | 550гр | 8 | 10,80 | 86,40 |
| 285 | Томатная паста "Троицкая" ст/б | 550гр | 8 | 9,80 | 78,40 |
| 286 | Томатная паста "Дон Педро" ж/б | 70гр | 100 | 3,20 | 320,00 |
| 287 | Томатная паста "Дон Педро" ж/б | 140гр | 50 | 6,00 | 300,00 |
| 288 | Томатная паста " Балтимор" пакет дой-пак | 580гр | 16 | 23,00 | 368,00 |
| 289 | Томатная паста "Маршал" | 500гр | 24 | 15,70 | 376,80 |
| 290 | Томатное пюре "Маршал" | 500гр | 24 | 13,70 | 328,80 |
| 291 | Кетчуп "Балтимор" пл/б | 900гр | 8 | 21,50 | 172,00 |
| 292 | Кетчуп "Балтимор" ст/б | 540гр | 8 | 24,90 | 199,20 |
| 293 | Кетчуп "Балтимор" ст/б | 320гр | 12 | 17,50 | 210,00 |
| 294 | Кетчуп "Синьор помидор" шашл.остикан.том.чесн.чили.болс пл/б | 950мл | 12 | 12,60 | 151,20 |
| 295 | Кетчуп "Маршал" пл/б | 450гр | 30 | 9,00 | 270,00 |
| 296 | Кетчуп "Маршал" пл/б | 900гр | 15 | 12,80 | 192,00 |
| 297 | Кетчуп "Гурман" пл/б | 1л | 8 | 15,00 | 120,00 |
| 298 | Кетчуп "Гурман" пл/б | 250гр | 12 | 8,80 | 105,60 |
| 299 | Соевый соус "MIMMEX" Соус чили "MIMMEX" | 200гр | 30 | 2,00 | 60,00 |
| 300 | Майонез "Золотой" | 3,2кг | 4 | 149,00 | Ожидается |
| 301 | Майонез "Золотой" | 2кг | 6 | 107,00 | Ожидается |
| 302 | Майонез "Маршал" выс.кал. провансаль ст/б | 250гр | 40 | 10,30 | 412,00 |
| 303 | Майонез "Маршал" выс.кал. прован, оливковый,сырный ст/б | 500гр | 24 | 20,40 | 489,60 |
| 304 | Майонез "Маршал" выс.кал.прован, оливковый,сырный ведро | 940мл | 10 | 37,00 | 370,00 |
| 305 | Майонез "Маршал" выс.кал.прован,оливковый,сырный ст/б | 1л | 12 | 39,00 | 468,00 |
| 306 | Майонез "Маршал" сред.кал.сибирский ст/б | 500гр | 24 | 19,60 | 470,40 |
| 307 | Майонез "Маршал" сред.кал.нежный ст/б | 250гр | 40 | 9,30 | 372,00 |
| 308 | Майонез "Маршал" сред.кал.нежный ст/б | 500гр | 24 | 18,40 | 441,60 |
| 309 | Майонез "Маршал" сред.кал. нежный ведро | 940гр | 10 | 31,80 | 318,00 |
| 301 | Майонез "Маршал" сред.кал. Нежный ст/б | 1л | 12 | 33,90 | 406,80 |
| 311 | Майонез "Маршал" низ.кал. домашний ст/б | 250гр | 40 | 8,00 | 320,00 |
| 312 | Майонез "Маршал" низ.кал. домашний ст/б | 500гр | 24 | 14,80 | 355,20 |
| 313 | Майонез "Маршал" низ.кал. французский ст/б | 500гр | 24 | 16,20 | 388,80 |
| 314 | Майонез "Маршал" низ.кал. Французский ведро | 940гр | 10 | 23,70 | 237,00 |
| *315 | "Сок "Помидорпром" | 3л | 4 | 50,00 | 200,00 |
| *316 | Сок "Я" гранатовый | 1л | 12 | 91,90 | 1 102,80 |
| *317 | Сок "Я" мульт-фр,апель,ананабрик,персик | 1л | 12 | 34,80 | 417,60 |
| *318 | Сок "Я" виноградный | 1л | 12 | 36,20 | 434,40 |
| *319 | Сок "ТОНУС" апель,фомесь,ябл-вищ,ябл,лер,том, ябл,анан,виноград,вишня | 1,5л | 8 | 35,50 | 284,00 |
| *320 | Сок "ТОНУС" ябл.-анан,ябл.-вишн,яблоч, фомесь апель-бан,овощ,смесь | 1л | 12 | 25,80 | 309,60 |
| 321 | Сок "J-7" абр,ябл-зел,анан,апель,троп-фр, ябл-крас,вин-ябл,вин-крас. | 1л | 12 | 29,00 | 348,00 |
| 322 | Сок "Голд премиум" анан,апель,том,ябл,мультифрукт | 1л | 12 | 22,00 | 264,00 |
| 323 | Сок "Любимый сад" ябл,анан,апель,том,ябл-вин.ябл-виш. | 1л | 12 | 18,00 | 216,00 |
| *324 | Сок "Фсад"абр-ябл,анан,апель,мульт-фр,том,ябл,лер-ябл. | 0,2л | 27 | 6,30 | 170,10 |
| *325 | Сок "Фсад"абр-ябл,анан,апель,мульт-фр,том,ябл,лер-ябл. | 0,5л | 24 | 12,40 | 297,60 |
| *326 | Сок "Фсад"мульт-фр,лер-ябл,том,анан,апель,ябл,груш,абр. | 1л | 12 | 21,00 | 252,00 |
| *327 | Сок "Фсад"мульт-фр,абр-ябл,персик,том,апель,ананас | 2л | 6 | 40,70 | 244,20 |
| 328 | Напиток "Фрустайл" | 1,5л | 8 | 26,90 | 215,20 |
| 329 | Напиток б-алк. "Фрустайл" со вкусом персика,лимона | 1л | 12 | 25,80 | 309,60 |
| 330 | Сок "Привет" ябл-бан,слив,виноград,груш,анан,перс,апельс. | 1л | 12 | 16,50 | 198,00 |
| 331 | Сок "Привет" ябл-бан,виноград,апельс,перс,абрикосовый | 0,2л | 27 | 5,50 | 148,50 |
| 332 | Мед | 250гр | 40 | 18,00 | 720,00 |
| 333 | Мед | 500гр | 24 | 33,00 | 792,00 |
| 334 | Изюм | 1кг | 12 | 29,00 | 348,00 |
| *335 | Городской (мука 1сорт) ООО "Каравай" Хлеб | 0,5 | | 7,65 | - |
| *336 | Залитной "Каравaевский" (мука 1сорт) | 0,55 | | 9,60 | - |
| *337 | Ангарский "Дарницкий" (мука 1/рж) | 0,6 | | 8,25 | - |
| *338 | Бородинский (мука 2/рж) | 0,5 | | 9,50 | - |
| *339 | Карельский (мука 2/рж) | 0,45 | | 10,90 | - |
| *340 | Сибиряк (мука 1сорт) | 0,3 | | 6,65 | - |
| *341 | Пикантный (мука 1/рж) | 0,25 | | 7,65 | - |
| *342 | Здоровье (мука 2 сорт) | 0,5 | | 7,10 | - |
| *343 | Восемь злаков (мука 1/рж) | 0,2 | | 13,20 | - |
| *344 | Столичный (мука 1/рж) | 0,57 | | 8,40 | - |
| *345 | Батон нарезной (мука 1 сорт) Булочные | 0,3 | | 7,15 | - |
| *346 | Булка "Донская" (мука в/сорт) | 0,5 | | 9,70 | - |
| *347 | Булка на молочной сыворотке (мука 1 сорт) | 0,5 | | 10,60 | - |
| *348 | Калач с кунжутом (мука в/сорт) | 0,3 | | 13,00 | - |
| *349 | Булка "Черкизовская" (мука 1 сорт) | 0,3 | | 9,00 | - |
| *350 | Булка "Боярская" (мука в/сорт) | 0,11 | | 5,45 | - |
| *351 | Багет "Французский" (мука в/сорт) | 0,25 | | 9,80 | - |
| *352 | Сдоба "Майская" (мука в/сорт) | 0,1 | | 5,35 | - |
| *353 | Сайка (мука 1 сорт) | 0,2 | | 4,00 | - |
| *354 | Хлеб "Турецкий" (мука в/сорт) | 0,3 | | 11,80 | - |
| *355 | Булка "Арбатская" (мука в/сорт) | 0,2 | | 7,05 | - |
| *356 | Булочка для гамбургеров (мука в/сорт) | 0,05 | | 2,65 | - |
| *357 | Молоч,Чайн, с изюм.,Украин, с орех., Ангарские сухари | кг | | 34,10 | - |
| *358 | Сухари Алтайские | кг | | 28,30 | - |
| *359 

Специальный выпуск НТА и "ВРЕМЯ"

# ПИРАМИДА

№ 22 10 июня 2004г.

## Предприятие ОАО «Байкальская косметика» г. Ангарск реализует оборудование и материалы:

1. Линия по производству рукавной пленки УРП-1500-ЗМ.
2. Мешкоделательная машина ВВ -100, Италия.
3. Вакуум-упаковочная машина.
4. Вырубной пресс для вырубки ручек пакетов.
5. Фасовочно-упаковочный автомат для сыпучих продуктов.
6. Насосы центробежные 4 НК-5х1; ЦГ-12,5/50; ЦГ-50/50; 2Х - 2Ф; 1Д500 - 65; ВКС - 10/45.
7. Шнековые смесители СМ - 400.
8. Литьевые автоматы ДБ - 3328.
9. Линия разлива и фасовки тосола, V до 5 литров.
10. Термоусадочные печи, Италия.
11. Бисерная мельница для приготовления красок.
12. Сушилка для полиэтилена СТ - 100.
13. Емкости У= 2 куб.м; V = 4 куб.м - вертикальные.
14. Редукторы червячные, цилиндрические.
15. Зубофрезерный полуавтомат 5С27ОП.
16. Плоскошлифовальный станок ЗД725.
17. Круглошлифовальный станок ЗБ110.
18. Электродвигатели 0,75 - 1,5 квт.
19. Подшипники.
20. Резцы токарные.
21. Фрезы.
22. Сверла спиральные.
23. Метчики ручные, машинные.
24. Плашки.
25. Графитофторопластовые втулки.
26. Инструментальные стали.
27. Пресс-формы для литьевых и выдувных п/э форм.
28. Паронит листовой ПОН.
29. Лист оцинкованный - 0,55.
30. Клиновые ремни.
31. Транспортерная лента В - 500, пищевая, Италия.

**Тел. (3951) 57-03-17, 57-40-70, 57-68-89, 57-38-58.**

NEW! NEW! NEW!

**"НТА" + спутниковое ТВ**

**Установка спутниковой антенны**

*(от 32 телеканалов и выше).*

***В КАЖДОМ ДОМЕ***

***В КАЖДОЙ КВАРТИРЕ***

***ДАЖЕ НА ДАЧЕ***

**ЦИФРОВОЕ КАЧЕСТВО.**

**БЕЗ АБОНЕНТСКОЙ ПЛАТЫ.**

***УЖЕ СЕГОДНЯ.***

**Установка эфирных антенн**

**Телефоны:**

**51-74-63, 52-26-54, 52-91-90.**

**"Рембыттехника"**

**ТАКСИ**

Требуются водители с личными а/м.

**Грузоперевозки.**

**005**

РЕАЛИЗУЕМ

**ДОСКА**

*столярная, т-50 мм (сухая) северное исполнение, ленточное пиление*

ВЫСОКОЕ КАЧЕСТВО

Тел.: 586-736, 586-034.

**ТЕЛЕМАГАЗИН**

**Каждый день на канале НТА *поможет вам приобрести:***

1. **ДЕТСКИЙ СПОРТИВНЫЙ КОМПЛЕКС** *«Здоровье» (г. Москва) - 3900 руб.*
2. **ИНГАЛЯТОР** *«Динамика» (г. Новосибирск)* – ***500 руб.*** + **комплекс лечебных масел** к нему **(8 шт.)** – ***700 руб.***
3. **ДЫХАТЕЛЬНЫЙ ТРЕНАЖЕР ФРОЛОВА** *(г. Новосибирск)*

- показан при лечении хронического бронхита, бронхиальной астмы, эмфиземы легких, очагового туберкулеза, стенокардии, остеохондроза, гипертонической болезни, заболеваний опорно-двигательного аппарата - **500 руб.**

4. **ЛАВЕРОН** – *новое натуральное средство для повышения сексуальной активности для мужчин и женщин* ***- 450 руб. (одна таблетка).***
5. **АНТИЖУЧОК** - прибор, позволяющий обнаружить скрытые видеокамеры и подслушивающие передающие устройства - **3800 руб.**

***Телефоны в Ангарске:*** **52-59-71, пейджер 56-46-46, аб. 4779.**

***Адрес: ул. К. Маркса, 44, офис НТА.***

**ПРОДАМ СПУТНИКОВУЮ АНТЕННУ.**

**Возможна установка.**

**Тел. 54-26-75.**

**"РЕМБЫТТЕХНИКА"**

РЕМОНТ

- автомат. стиральных машин
- гарантийный ремонт стиральных машин "Вятка"
- пылесосов
- швейных машин

**005, 52-33-06.**

**СПЕЦПРЕДЛОЖЕНИЕ!**

**Тоннель "Томато"** ~~3000 руб.~~

(4,88 х 2,5 х 1,75 м) - **3800 руб.**

***КОЛИЧЕСТВО ОГРАНИЧЕНО!***

***Справки и заказ по тел. 52-59-71, пейджер 56-46-46, аб. 4779.***

**"РЕМБЫТТЕХНИКА"**

**Изготовление ЛЮБЫХ металлоизделий**

*(двери, решетки, гаражные ворота и др.)*

**Тел. 005, 52-33-06.**

***Теплоту и уют в вашем доме помогут создать обогреватели***

***"Доброе тепло"***

***Адрес: 6 мрн, 17 дом, оф.75. С 18.00 до 20.30. Тел. 67-88-71.***

ОБЩЕСТВО С ОГРАНИЧЕННОЙ ОТВЕТСТВЕННОСТЬЮ

**"Ангарский завод низковольтных комплектных устройств"**

**МЕТАЛЛИЧЕСКИЕ ДВЕРИ, РЕШЕТКИ, СЕЙФЫ ОРУЖЕЙНЫЕ, ТЕПЛИЦЫ.**

**Дисконтная карта со скидкой 5% при заказе от 5000 руб.**

**Полимерная покраска.**

**СКИДКИ:**

- пенсионерам - 10%
- на установку решеток жителям "опасных зон" (первые и последние этажи, окна над козырьком и т.д.) - 5%.

**Мы заботимся о вашей безопасности.**

**☎ 57-81-67, 67-50-93 (круглосуточно)** ***Кредит 3 месяца.***

**Стиль Байкал**

**г. Ангарск, пос. Майск, ул. Тельмана, 12**

**Ø 51-29-40**

E-mail: stilbaikal@mail.ru

***Кредит до 1 года первый взнос 15 %***

**Двери и окна**

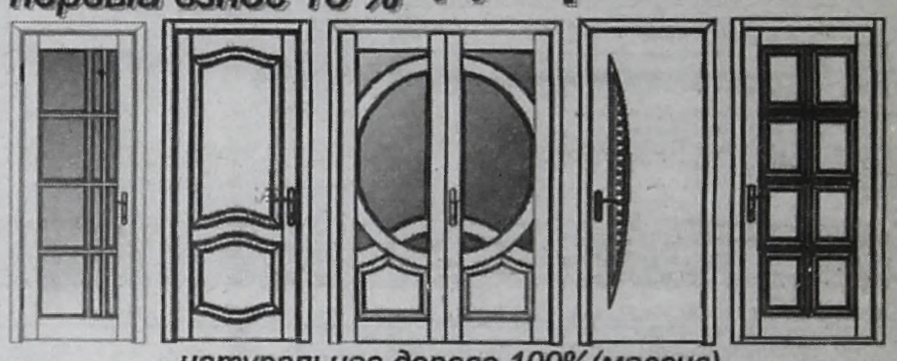

*- натуральное дерево 100%(массив)*

**"РЕМБЫТТЕХНИКА"**

**РЕМОНТ ХОЛОДИЛЬНИКОВ**

**И ТОРГОВО-ТЕХНОЛОГИЧЕСКОГО ОБОРУДОВАНИЯ**

*Заключаем договоры с предприятиями.*

**Тел. 005, 52-33-06.**

**ТРЕБУЕТСЯ СПЕЦИАЛИСТ**

**по ремонту пром. холодильников.**

**"Рембыттехника"**

- Изготовление мебели,
- изменение дизайна,
- пошив чехлов,
- перетяжка.

**005, 52-33-06.**

**САХАР** 25/50 кг

**МУКА** в/с

**окорочка, с/корма**

Доставка. **52-82-25**

НТА

Ангарск, ул. К.Маркса, 44. Для писем: 665832, Ангарск-32, а/я 5772 e-mail: nta@irmail.ru, ntatv@irmail.ru

телефоны: редакция
информации 67-88-71
отдел рекламы 52-91-90, 52-26-54
факс 51-74-56
Ответственная за выпуск Чепрасова Э.

Р/с 40702810000000000073
БИК042505725
Кор.сч. 30101810300000000725
в Ангарском филиале "Ит-банка"

Учредитель газеты "Пирамида"-НТА. Ответственность за содержание рекламных объявлений несет рекламодатель. Точка зрения авторов публикаций не обязательно отражает точку зрения редакции НТА.

Тираж 28.750 экз.

Регистрационный № И-0195 Издатель: ЗАО РИФ "Время"

**КАРТОФЕЛЬ**

ЗЕРНО, ДРОБЛЕНКА

Тел. 614-035

Доставка

**САХАР** 25/50 кг

**МУКА** в/с Доставка.

**окорочка, с/корма**

**51-15-17**

**МУКА, САХАР**

**корма**

**Тел.55-67-74**

Доставка

**МУКА** Доставка на дом

**Окорочка**

**САХАР**

**Тел.: 56-18-36, 53-47-46.**

**МУКА, САХАР**

корма

РИС, ГРЕЧКА

**Тел. 53-20-76**

Доставка

**САХАР** см. стр. 37

**МУКА** и мн.др.

**Очень дешево**

**588-888, 525-482.**

**Доставка Сатурн, склад 11**

**МУКА (в/с, 1 с, 2с)**

**САХАР (25/50 кг)**

**РИС, ОКОРОЧКА**

**53-42-73**

**67-65-81**

**МУКА** Доставка

**Окорочка**

**САХАР**

51-23-27

67-42-31

**Сахар** 25,50 кг

**Мука** в/с, 1с 25, 50 кг

**Тор-Агро** **54-74-66**

Окорочка, рис, масло "Злато".

**Доставка**

**МУКА САХАР**

корма

РИС, ГРЕЧКА

**Тел. 51-69-19.**

Доставка

**КАРТОФЕЛЬ.**

6 руб/кг. Доставка.

Зерно, дробленка.

*Тел. 52-68-75.*

**Сахар** - 25/50 кг

**Мука** в/с, 1 сорт - 25/50 кг

**Окорочка, рис, масло "Злато".**

**ДОСТАВКА**

**65-14-70**

### УТЕРИ

➢**Паспорт на имя Максимовой Виктории Сергеевны вернуть за вознаграждение. Тел. 52-72-32.**

➢Утерянный военный билет на имя Антипина Владимира Флегонтовича считать недействительным.

➢Утерянный военный билет на имя Соколовскова Станислава Валерьевича считать недействительным.

➢Утерянный диплом на имя Виногорова Сергея Николаевича СПТУ-8 считать недействительным.

➢Утерянный паспорт на имя Шавенко Ольги Юрьевны считать недействительным.

➢Утерянный паспорт на имя Шавенко Татьяны Григорьевны считать недействительным.

➢Утерянный аттестат Б №0057078 2003 г. на имя Черных Никиты Валерьевича считать недействительным.

➢Утерянный диплом об окончании ПТУ-30 на имя Вдовкина Алексея Анатольевича считать недействительным.

➢Утерянное удостоверение о праве на льготы на имя Сумбулова Андрея Александровича считать недействительным.

ООО "Яриус", зарегистрированное постановлением мэра АМО №1810 от 15.06.2001 г., ликвидируется. Претензии принимаются в течение 2 месяцев по адресу: 665816 Иркутская обл., г.Ангарск, 33 мрн-11-252.

# Вклад "Пять звёзд"

– это высокая процентная ставка при минимальной сумме взноса, а также:

- ★ Бесплатная международная платежная карта моментального выпуска
- ★ Овердрафт по счету платежной карты под залог прав требования вклада
- ★ Скидки в рамках дисконтной программы Банка
- ★ Специальные страховые программы компании «Гута-Страхование»
- ★ Оригинальный подарок



ВСЕ ВКЛЮЧЕНО!

★★★★★

ГУТА БАНК

Генеральная лицензия Банка России №1623

г. Ангарск,
ул. Карла Маркса, д. 52,
тел.: (3951) 53-87-00, 53-89-00,
11 мкр., д. 4, супермаркет «Юбилейный»,
тел.: (3951) 56-67-42,
кв-л 206, д. 3, тел.: (3951) 59-23-33
www.guta.ru

Предложение действует до 1 сентября

3772

---

КОМПАНИЯ Испанские ДРАЙВ

# БАЛКОНЫ

изготовление и установка

Адреса в Ангарске: • ул.Глинки, 16, т. 52-66-79
• база "Сатурн", Центр строит.материалов, пав. 30, т. 575-000.

3471

---

**Кредитный потребительский кооператив граждан "Кредитный Союз"**

Виват

**Это не просто:**

- Удобное распределение капитала
- Надежное вложение средств
- Инвестирование на выгодных условиях
- Клиент-центрированный подход
- Сотрудничество с медицинскими учреждениями, детскими оздоровительными организациями, с крупными предприятиями и правоохранительными органами.

**Это еще и:**

- Забота о своем здоровье и здоровье своей семьи (ВКЛАД МЕДИЦИНСКИЙ)
- Забота о будущем ваших детей (ВКЛАД ДЕТСКИЙ)
- Надежность и уверенность в завтрашнем дне (ВКЛАД ПЕНСИОННЫЙ, 30% ГОДОВЫХ)
- Экономное распределение семейного бюджета (ВКЛАД ПОТРЕБИТЕЛЬСКИЙ)

***24% годовых. Возможно получение процентов в день вклада.***

**МЫ РАБОТАЕМ ДЛЯ ВАС**

- гарантия надежности;
- гарантия сохранности;
- гарантия конфиденциальности.

*г.Ангарск, ул.Жаднова,2, Бизнес Центр Ангарск, оф.118.*
*Тел./факс 508-187. e-mail:Vivatkredit@mail.ru*

3604



---

4015

**ТРЕБУЮТСЯ ВОДИТЕЛИ категории "Д"**

с личными микроавтобусами на маршрут Ангарск-Иркутск.

☎ 605-564 в рабочие дни.

---

Кадровое агентство ООО Успех тел.: 53-50-31, 53-50-29.

**СРОЧНО ТРЕБУЮТСЯ:**

| | |
|---|---|
| Гл. бухгалтер(1С, опт., розн.), гл.механик (В/О, опыт) | 9000-12000 р. |
| Торг. представитель, маркетолог (В/О), нач.энергоцеха | от 8000р. |
| Нач. ремонтно-строит. отдела, газоэлектросв., механик | 6000 - 8000р. |
| Менедж., операт. 1С, программист, каменщик, бухгалтер | от 5000р. |
| Продавец-консультант, кладовщик, охранник, кассир, повар | от 4000р. |
| Офис-менедж., швея, электрокарщик, грузчик-повар | от 3500р. |

Наш адрес: 94 квартал, дом 30 (бывшее д/у). ktn1@mail.ru

8117

---

**Центр обучения службы занятости**

**Бухгалтер со знанием ПК и 1С**
- обучение вечернее, срок обучения 3,5 мес.

**Повышение квалификации бухгалтеров**
- программа "1С: Предприятие 7.7" - в объеме 80 часов

**Пользователь ПК**
- обучение дневное и вечернее, в объеме 100 часов

**Закройщик** (повышение квалификации) - обучение дневное, срок обучения 2 мес.

**Менеджер** (повышение квалификации) - обучение дневное, срок обучения 1,5 мес.

Тел.: 555-000, 515-333.

Лицензия №А 934550

3197

---

**Срочный ремонт ХОЛОДИЛЬНИКОВ**

РЕМОНТ НА ДОМУ. ГАРАНТИЯ.

Скидки!

☎ 61-44-45, 55-40-37.

Сертификат №00077038

3978

---

**ИЗГОТОВИМ И УСТАНОВИМ**

двери, мет. решетки на окна, балконы, ворота, будки на а/м.

Одиноким пенсионерам и инвалидам скидка. Возможна рассрочка.

☎ 67-25-07.

4040

---

**СРОЧНО ТРЕБУЮТСЯ ПРОДАВЦЫ**

в продуктовый магазин.

ЧП, санкнижка, опыт работы, характеристика обязательны.

Тел. 52-80-23 с 10 до 16 часов

3944

---

Салон-магазин

**"РИТУАЛ"**

Большой выбор венков, корзин, цветов.
Изготавливаем фотоовалы.

ЦЕНЫ НИЗКИЕ.

АДРЕС: 10 мрн, дом 33, автобус №10, остановка "10 мрн".
С 9 до 18 часов, выходной - воскресенье

2784

---

**"Память"**

Служба ритуальных услуг

предлагает вам полный комплекс услуг по погребению:

- × Бесплатное оформление документов.
- × Квалифицированная траурная команда.
- × Выезд агента на дом.
- × Услуги хранения умерших в холодильной камере.
- × Широкий выбор гробов, мраморных и заливных памятников, венков, корзин и других аксессуаров.
- × Выполняем благоустройство могил
- × Участникам ВОВ, пенсионерам скидки, кредит.

Адрес: 22 мрн, территория БСМП (рядом с моргом).

Часы работы: с 9.00 до 18.00, в воскресенье с 9.00 до 15.00.

Тел. 562-972 круглосуточно.

2784

---

РК Юридический отдел ООО "Рипли-Консалтинг"

| | |
|---|---|
| **Создание предприятий** (налоговая+печать+банк) | 5 000 |
| Подготовка учредительных документов в "одно окно" | 1 500 |
| Внесение изменений в учредительные документы | 3 000 |
| Ликвидация, реорганизация (без долгов, с долгами) | от 5000 |
| Бухгалтерское обслуживание юридических лиц | от 1000 |

**Декларации, отчетность на электронных носителях**

**ИЗГОТОВЛЕНИЕ ПЕЧАТЕЙ И ШТАМПОВ! (Любых)**

ул. Ворошилова, 37а (бывшее ОМ) ☎ 534-856, ripli@irmail.ru

3780

---

АЙСБЕРГ

**РЕМОНТ ХОЛОДИЛЬНИКОВ**

ЗАМЕНА:
мотор-компрессора от 1700 р.
испарителя от 1300 р.

УПЛОТНИТЕЛЬНАЯ РЕЗИНА.

Тел.: 67-32-22
9-88-58.

ГАРАНТИЙНЫЙ И ПОСЛЕГАРАНТИЙНЫЙ РЕМОНТ ХОЛОДИЛЬНИКОВ "СТИНОЛ"

3902

---

ПК **ПРОГРЕСС**

БОЛЬШОЙ ВЫБОР памятников, цветников, плит из мрамора и бетона, венков, цветов.

Выполняем благоустройство могильных площадок.

Адрес: ул.Файзулина, 10, 106 квартал, во дворе магазина "Карлен"

☎ 52-20-35, 52-92-01

3789

---

**Кадровое агентство «Персонал»**

В базе данных более 10 000 соискателей (8 лет работы)

ул. Ворошилова, 37 А (бывшее ОМ-1)
т. 534-830 (соискатели), т. 534-877 (работодатели)

| | |
|---|---|
| Информационное обслуживание работодателей | 0\500 |
| Подбор рядового персонала: рабочие, продавцы и др. | 0 руб. |
| Подбор специалистов любых направлений | От 1000 |
| Подберем ПРИСЛУГУ | дог. |
| Проведение тренингов, кадрового консалтинга | дог. |

Требуются (регистрация 50 руб. – резюме 100 руб.)

| | |
|---|---|
| Главный бухгалтер, помощник гл.бухгалтера | 18000 |
| Юрист с опытом, менеджер сбыт/снабжение (1С) | 8000 |
| Кассир, контролер (банк), охранник (подработка) | 3000 |
| Продавец (косметика, мебель, бытовая техника, ткани) | 4000 |
| Сварщик, водитель (с личн. м/а), офис-менеджер (1С) | 6000 |

3791

---

# СТРАХОВАНИЕ НА СЛУЧАЙ СМЕРТИ

Ритуальное страхование - это компенсация затрат на случай смерти и один из самых популярных видов страхования у людей среднего и пенсионного возраста не только в России, но и во всем мире.

Деньги, вложенные в страховой полис, не обесцениваются инфляцией, так как вы приобретаете гарантированный перечень ритуальных услуг. И сколько бы лет ни прошло, на сколько бы ни поднялись цены, в период действия договора, при наступлении страхового события, по полису **страховой компании «Колымская»** будет предоставлен именно тот комплекс услуг, который предусмотрен в полисе. А все проблемы по оплате и организации захоронения совместно с ритуальной службой берет на себя **страховая компания «Колымская».**

**С 1 июня в страховой компании "Колымская" объявлены скидки по договорам ритуального страхования.**

Страховой полис на случай смерти (полис ритуального страхования) - это надежная защита вашего спокойствия и благополучия в старости.

***Сделайте доброе дело, избавьте себя и своих близких от финансовых и бытовых сложностей в будущем.***

СТРАХОВАЯ КОМПАНИЯ КОЛЫМСКАЯ

**Наши адреса:**
- г.Ангарск, 212 кв-л, дом 15, ТЦ «Люкс», оф. 4, тел. 54-99-36;
- 30 кв-л, дом 4 (напротив центрального рынка).

3719

---

Сердечно благодарим администрацию, работников автоколонны 1948 за помощь в организации похорон дорогого мужа, отца

**ТОКМАКОВА Юрия Ильича.**

**Жена, дочь.**

4001

---

Выражаем огромную благодарность и сердечную признательность коллективу МУП "Ритуальные услуги", управлению архитектуры и градостроительства, ОКБА, друзьям, соседям, коллегам за поддержку, помощь и организацию похорон

**СЕРЕДЕНКО Эдуарда Федоровича.**

**Жена, дети, внуки.**

4020

---

Профессиональный лицей №36 скорбит по безвременно ушедшему из жизни

**ЛЫМАРЮ Виктору Васильевичу,**

много лет оказывавшему помощь в подготовке молодых рабочих лицеем.

Помним. Скорбим.

**Коллектив ПЛ-36.**

3982

---

**ПРЕДПРИЯТИЕ ИЗГОТОВИТ двери, решетки.**

Тел.: 65-25-08, 51-42-39.

---

**МЕТАЛЛИЧЕСКИЕ ДВЕРИ, РЕШЕТКИ, ВОРОТА**

за 24 часа.

Возможны отделка, утепление

КУПЛЮ ЛИСТ, УГОЛОК.

Тел. 51-53-27.

4012

3674
Ваши Окна
ОКОННЫЕ И ДВЕРНЫЕ БЛОКИ ИЗ НЕМЕЦКОГО ПВХ-ПРОФИЛЯ
ОКНА
ЖАЛЮЗИ
КАРНИЗЫ
- Беспроцентный кредит
- Скидки пенсионерам
- Подарок каждому клиенту
- Цены завода изготовителя (г. Новосибирск)
т.56-46-81
Адрес: 7в м/р-н, 10б, зд. Авиавагентства

Ты - королева бала
Свадебные платья
Платья для маленьких принцесс
Платья для выпускного вечера
Новое поступление
ТЦ "Баргузин", 3 эт. "NICOLE" 86 кв-л, д. 8 (напротив ЗАГСа).
Аквамарин

"ВЕРНИСАЖ"
• Если вы хотите купить квартиру, но нет возможности
• Если вы хотите защититься от роста цен на жилье
• Если вы хотите на вложенные средства дополнительно получить проценты
ВАМ ПОМОЖЕТ
ЖИЛИЩНО-НАКОПИТЕЛЬНЫЙ ВЕКСЕЛЬ
г.Ангарск, ул. Ворошилова, 37а, тел.: 53-44-14, 53-44-74, 53-44-94.
2844

ТАКСИ "САЯНЫ"
1579
089, 52-89-89
Летнее снижение цен!
Поездка по городу от 30 руб.
Постоянным пассажирам СКИДКА.
Набираем водителей с личными а/м.

свадебный салон Екатерина
Огромный выбор свадебных платьев и аксессуаров,
НОВОЕ ПОСТУПЛЕНИЕ!
Тамада, музыка, видеосъемка, фотограф, парикмахер, визажист, маникюр.
Московская, 1.
тел. 512-774, 529-228.

ТАКСИ "ЛЕНИНГРАД"
65-00-65
М/а 7, 13 мест, грузоперевозки 2-5 т, эвакуатор.
Требуются водители на а/м "Волга" и с личными а/м.

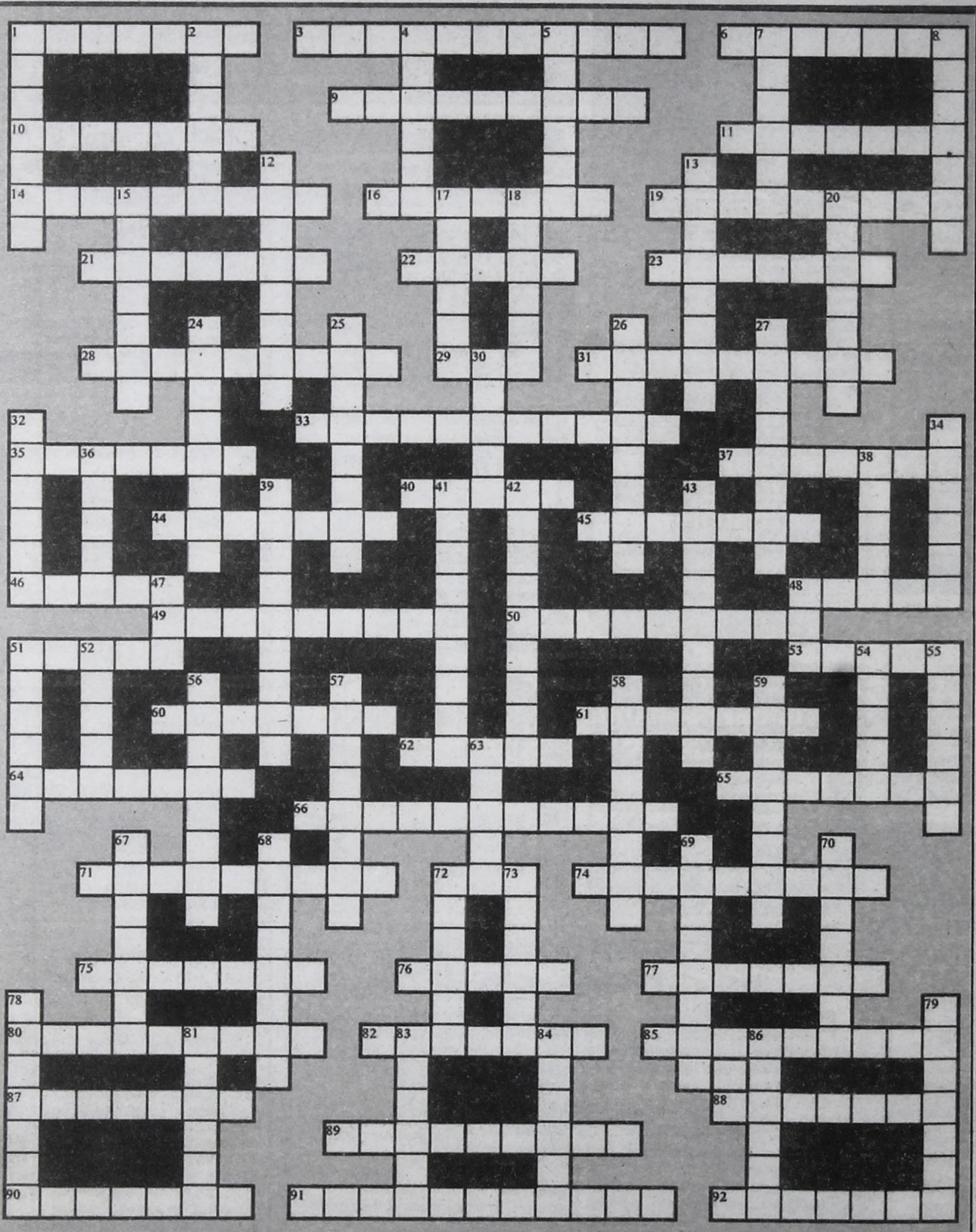

**По горизонтали: 1.** В организме внутреннее пространство, вместилище органов. **3.** Наука об управлении, связи и переработке информации. **6.** Встреча официальных лиц с представителями средств массовой информации. **9.** Кража, похищение. **10.** Южноевропейское государство. **11.** Тригонометрическая функция. **14.** Проверочный опрос или экзамен. **16.** Сознательное неисполнение определенных обязанностей или небрежное их исполнение. **19.** Диктатор Румынии в 1940-1944 годах. **21.** Река на северо-западе европейской части России. **22.** Один из языков индейцев Южной Америки. **23.** Вязаная фуфайка без воротника. **28.** Русский поэт, автор сборника стихов «Милость земли». **29.** Участок земли, на котором растут только травянистые растения. **31.** Птица семейства тетеревиных. **33.** Философское учение, отрицающее возможность познания объективного мира и достижимость истины. **35.** Широкая, обсаженная деревьями аллея вдоль улицы. **37.** Певческий мужской голос. **40.** Гнилое море. **44.** Чешуйчатый лишай. **45.** Отсутствие воспоминаний или неполные воспоминания о событиях и переживаниях определенного периода. **46.** Должностное лицо в системе правосудия. **48.** Пленкообразующее вещество на основе растительных масел. **49.** Горячий напиток, обычно из красного вина с сахаром и специями. **50.** Название в XIX - начале XX века территории в Средней и Центральной Азии. **51.** Афро-кубинский народный танец. **53.** Сооружение для хранения, технического обслуживания и ремонта самолетов и вертолетов. **60.** Испанский певец, тенор. **61.** То же, что нищета. **62.** Буза, скандал. **64.** Опера П.И.Чайковского. **65.** Теолог и философ, представитель ранней схоластики августиновского направления. **66.** Специальные условия продажи товара. **71.** Жительница республики, расположенной на юго-западе Средней Азии. **72.** Разновидность светильников. **74.** Один из участников квартета «Битлз». **75.** Определенная последовательность букв данного языка. **76.** Доля, часть, норма чего-либо допускаемого. **77.** Древесно-кустарниковые заросли тропиков и субтропиков. **80.** Совокупность каких-либо условных знаков явлений, понятий. **82.** То же, что акцентный стих. **85.** Зверообразный ящер. **87.** Особь, каждый самостоятельно существующий организм. **88.** Посол СССР в США в 1943-1946 годах. **89.** Семья русских цирковых артистов-клоунов. **90.** Город и порт в Японии на острове Кюсю. **91.** Представление кого-либо или чего-либо лучшим, чем есть в действительности. **92.** Покупка товаров или акций через определенный срок.

**По вертикали: 1.** Коллективное ходатайство, подаваемое гражданами главе государства или высшим органам власти. **2.** Спокойствие, безмятежность. **4.** Часть света. **5.** Туго натянутая бечевка, струна. **7.** Стилевое направление в европейском искусстве 1-й половины XVIII века. **8.** Деталь мужского костюма. **12.** Механические колебания в технике. **13.** ..., множитель, произведение. **15.** Река на западе Якутии, левый приток Вилюя. **17.** Драгоценный камень подкласса кольцевых силикатов. **18.** Морская рыба отряда скорпенообразных. **20.** Виды растений рода рубус, плодовая культура. **24.** Рагу из курицы. **25.** Порода собак. **26.** Действующий вулкан на острове Хонсю. **27.** Вид обуви, распространенной в Древней Греции и Древнем Риме. **30.** Свод правил, регулирующих деятельность организаций, учреждений. **32.** Древнеегипетский город, религиозный центр, место почитания богов загробного мира. **34.** Раннее название столицы Турции. **36.** Американский актер, снялся в фильме «Женобоязнь». **38.** Вулканический остров в Тихом океане, самый крупный в группе островов Общества. **39.** Математическая запись задачи о разыскании значений аргументов. **41.** Модификация, трансформация. **42.** Местное отделение какого-либо учреждения. **43.** То же, что эпоха Возрождения. **47.** Сказочный персонаж, старуха, летающая в ступе. **48.** Французский журнал. **51.** Источник подземных вод. **52.** Млекопитающее рода кошек. **54.** Азербайджанский ударный музыкальный инструмент типа бубна. **55.** Мнение, установившееся о ком-либо, репутация. **56.** То же, что договор. **57.** Ошибка в изречении. **58.** Торжественное открытие выставки. **59.** В широком смысле слова - образец, эталон, модель, принимаемые за исходные для сопоставления с ними других подобных объектов. **63.** Небольшое возвышение. **67.** Русский поэт, автор сборника стихов «Романтические цветы». **68.** Народный танец горских народов Кавказа. **69.** Цилиндрическая горная выработка, имеющая относительно малое поперечное сечение. **70.** Лицо, частично или полностью утратившее трудоспособность. **72.** Белорусский поэт, автор романа «Когда сливаются реки». **73.** Бесцветная жидкость с резким запахом, используется в производстве красок, лаков, растворителей. **78.** Система судебных учреждений. **79.** Млекопитающее отряда однопроходных. **81.** Французская золотая монета, чеканилась в 1640-1795 годах. **83.** Буква греческого алфавита. **84.** Неприятное ощущение в нижнем отделе пищевода, обусловленное забрасыванием кислого желудочного содержимого в пищевод. **86.** Нравственность, особая форма общественного сознания.

ТАКСИ "РИКША" 1697
Микроавтобусы
56-3333

ОТВЕТЫ НА КРОССВОРД В №59 НА СТР. 26



Редактор О.Н.ТЮМЕНЕВ.
Адрес редакции: 665830, г.Ангарск, ул.Ленина, 43.
www.gazeta.gorodangarsk.ru
e-mail:vrem@irmail.ru
Время
АНГАРСКАЯ ГОРОДСКАЯ ГАЗЕТА
Редактор: 52-25-46. Зам.редактора: 52-23-17. Отв.секретарь, фотокорреспонденты: 52-32-17. "Горячий телефон": 52-26-58.
Репортерская группа: 52-37-90. Журналисты: 52-36-04, 52-26-58. Отдел рекламы: 52-21-37, пейджер 56-46-46, аб. 5342. Отдел подписки и доставки: 52-29-55
*Все справки по содержанию объявлений - у рекламодателя. *Мнение авторов публикаций не обязательно отражает точку зрения редакции.
*Редакция работает с письмами по закону о средствах массовой информации - рукописи не рецензируются и не возвращаются.
(R) -материалы, помеченные этим знаком, являются рекламными, заказными.
Отпечатано в типографии АО НПО "ОБЛМАШИНФОРМ", г.Иркутск, ул. Советская, 109"б". Зак. № 1364 .Время сдачи в печать 14.00 час
Верстка журналистских материалов А.Безбородов.
Верстка рекламы Ю. Разева, С.Кудрявцева, М.Калиновский.
Ответственный корректор А.Соколова.
Дежурный по выпуску номера Н.Ожогина.
Учредитель: ЗАО РИФ "Время". Свидетельство о регистрации № И-0137.
Тираж 28 750 экз.

ПОНЕДЕЛЬНИК, 14 ИЮНЯ

## Первый канал

7.00 - Новости.
7.10 - "Ералаш".
7.20 - Прикл. фильм "Железная воля".
9.20 - Служу Отчизне!
9.50 - Следствие ведет Колобков.
10.10 - "В мире животных" с Николаем Дроздовым.
11.00 - Новости.
11.10 - "Непутевые заметки" с Дм.Крыловым.
11.30 - Пока все дома.
12.00 - "Дачники".
13.00 - Новости.
13.10 - Фильм "Судьба".
14.30 - "КВН-2004". Высшая лига. Первый четвертьфинал.
16.50 - "Ералаш".
17.00 - Брюс Уиллис в фильме "Малыш".
19.00 - Вечерние новости (с субтитрами).
19.10 - Отечественный боевик "Спецназ".
21.10 - Телевизионная национальная премия в области популярной музыки-2004.
23.35 - Бокс. Бои сильнейших профессионалов мира. Мэни Пакуао - Хуан Мануэль Маркес.
00.30 - "Миллион минут Аниты Цой".
01.40 - Триллер Стивена Кинга "Томминокеры".
03.35 - Футбол. Чемпионат Европы. Сборная Швеции - сборная Болгарии. Прямой эфир из Португалии.
05.40 - Сериал "Темный ангел" (закл. серия).

## ТК РОССИЯ

7.00 - Фильм "Утренние поезда".
8.25 - "Чумазые". Сериал.
8.45 - "Мир на грани".
9.10 - "Военная программа" Александра Сладкова.
9.30 - Студия "Здоровье".
10.05 - Всероссийская лотерея "ТВ Бинго шоу".
10.25 - МЕСТНОЕ ВРЕМЯ. ВЕСТИ НЕДЕЛИ-ИРКУТСК.
11.05 - "Городок". Дайджест. Развлекательная программа.
11.40 - "Сто к одному". Телеигра.
12.30 - "Диалоги о животных".
13.20 - "Вокруг света".
14.15 - "Парламентский час".
15.00, 20.00 - ВЕСТИ.
15.20 - "Земное и небесное. Лето Господне".
16.10 - "Фитиль № 9". Сатирический тележурнал.
17.00 - "Комната смеха".
18.00 - Боевик "Миротворец".
20.25 - "Честный детектив". Авторская программа Эдуарда Петрова.
20.50 - Фильм "Зависть богов".
23.05 - Фильм "Женщина без правил".
00.50 - Футбол. Чемпионат Европы. Сборная Дании - сборная Италии. Прямая трансляция из Португалии.

## НТА (ТНТ)

**8.00 - "Доброе утро, Ангарск!"**
**8.05 - "Новости НТА за неделю. Дайджест".**
**8.25 - Телевизионный выпуск газеты "Пирамида".**
**8.30, 9.35, 10.55, 19.20, 20.20, 20.50 - Телемагазин.**
8.35 - Музыка.
**9.25, 19.45 - "НТА-презент".**
9.40 - Юмор. сериал "Комедийный коктейль".
10.05 - Юмор. журнал "Фигли-Мигли".
**10.30 - "Новости НТА за неделю. Дайджест".**
**10.50 - Телевизионный выпуск газеты "Пирамида".**
11.00 - Познавательная передача "Новые подробности". "О змеях".
12.05 - Юмор. журнал "Каламбур".
12.35 - "МОСКВА: инструкция по применению". Лучшее за неделю.
13.05 - Комедия. "Красивый и упрямый".
14.50 - Комедийное шоу "Шоу Бенни Хилла".
15.25 - Юмор. журнал "Фигли-Мигли".
15.55 - Юмор. журнал "Каламбур".
16.25 - Комедия "Маски-шоу".
17.00 - Реалити-шоу "Дом-2. Любовь".
18.00 - Комедия "Саша + Маша".
18.30 - Юмор. сериал "Комедийный коктейль".
**19.00 - "Новости НТА за неделю. Дайджест".**
**19.25 - Телевизионный выпуск газеты "Пирамида".**
19.30 - Музыка.
20.00 - Комедия "Маски-шоу".
**20.25 - "Новости НТА за неделю. Дайджест".**
**20.45 - Телевизионный выпуск газеты "Пирамида".**
21.00 - Ток-шоу "Запретная зона" с Михаилом Пореченковым.
22.00 - Реалити-шоу "Дом-2. Любовь".
23.00 - Комедия "Саша + Маша".
23.30 - Комедия "Смешные и голые".
00.00 - Комедия "Правила секса".
00.30 - Реалити-шоу. Спецвключение "Дом-2. Любовь".
00.35 - Комедия "Между ангелом и бесом".
02.55 - "Микс файт: бои без правил".
03.30 - Криминальная драма "Раскрытые объятья".

## ТК "Ангарск"-ТВЦ

11.15 - Х/ф "Удар Лотоса-2".
13.05 - "Отчего, почему?"
14.00 - М/ф.
14.45 - "Музыкальный серпантин".
15.10 - "Царская провинция".
15.25 - "Двойной портрет".
16.00, 19.00, 00.00, 03.45 - СОБЫТИЯ. Время московское.
16.15 - "Городское собрание".
16.45 - "Солнечный круг".
17.15 - Х/ф "Трембита".
19.15 - Сериал "Неприрученная природа Австралии".
20.00 - Х/ф "Жестокий романс".
22.35 - "Народные средства".
23.05 - М/ф "Золотая антилопа", "Друзья-товарищи".
00.10 - Сериал "Чисто английское убийство".
02.15 - "Любите, пока любится".
03.55 - Х/ф "Эйр Америка".
05.45 - Дневник фестиваля "Кинотавр".
05.55 - "Очевидное-невероятное".
06.25 - "Поэтический театр Романа Виктюка".

## АКТИС-11 канал

7.00 - "Утро на канале ТК АКТИС".
7.10, 8.00, 18.00, 20.30 - "Колесо судьбы".
7.20 - Музыкальный канал.
8.25 - "Маска". М/с.
8.50 - М/ф.
9.30 - "Корабли-призраки". Док.фильм.
10.30 - "Неделя" с Марианной Максимовской.
11.30 - Прикл. м/ф "Кот возвращается".
13.10 - "Считалка на троих". М/ф.
13.25 - "Мировые розыгрыши".
14.00 - "Час суда".
15.00 - Криминальная комедия "Ва-банк-2".
17.00 - "Трансформеры". М/с.
17.30 - "Маска". М/с.
18.10 - "Бюро надежных услуг".
18.30 - "Агентство-3". Комедийный сериал.
19.00 - "Час суда".
20.00 - "Симпсоны". М/с.
21.00 - Мистический фильм "Колдовство".
23.00 - "Нина". Телесериал.
00.15 - Драма "Порнограф".
02.20 - "Очевидец" с Иваном Усачевым.
03.10 - Ночной музыкальный канал.

## НТВ

7.40 - Х/ф "Первая перчатка".
9.00 - "Сегодня".
9.20 - Детектив "Сквозные ранения".
11.15 - "Кулинарный поединок": Н.Фоменко - А.Турчин.
12.05 - "Квартирный вопрос". "Шелковая кухня".
13.00, 17.00 - "Сегодня" с О.Беловой.
13.20 - "Внимание: розыск!" "Легкая добыча".
14.15 - Боевик "Отряд 10 - из Наварона".
17.20 - Д/ф "Андропов". Из цикла "Новейшая история".
19.35 - "Протокол. Расследование".
20.00 - "Сегодня" с М. Осокиным.
20.35 - Х/ф "Приступить к ликвидации".
23.25 - Х/ф "Лунные поляны".
01.50 - Боевик "Шири".

## СТС

7.00 - Х/ф "Подкидыш".
8.15 - М/ф "Котенок с улицы Лизюкова".
8.30 - Т/с "Динотопия".
9.30 - М/с "Как дела у Мими?"
10.00 - М/с "Симсала Гримм".
10.30 - М/с "Просто Норман".
11.00 - М/с "Алекс и Алексис".
11.30 - М/с "Табалуга".
12.00 - "Ты - супермодель". Реальное шоу.
18.00 - "Истории в деталях". Специальный выпуск.
18.30 - Скрытая камера.
18.45 - Т/с "Агент национальной безопасности 4". "Пулковский меридиан".
21.00 - Т/с "Операция "Цвет нации".
22.00 - Х/ф "Святой".
00.30 - Т/с "Агент национальной безопасности 4". "Пулковский меридиан".
01.35 - Х/ф "Украденные сердца".
03.10 - Х/ф "Наутилус".
04.45 - Х/ф "Замок Франкенштейна".

## ТВ Город

6.20 - Рик Реннер.
6.50 - "Скорей бы вечер".
6.55, 8.25, 10.45, 19.55, 20.30, 21.25, 22.55 - "За окном".
7.05 - М/с.
8.35, 10.35, 19.45, 21.15, 22.45 - "НЧС". Новости чрезвычайных ситуаций.
8.45 - "Воздушные террористы". Боевик.
10.50, 19.20, 21.35 - "Зри в корень".
10.55, 12.30, 19.15, 20.25, 21.40 - "Скорей бы вечер".
11.05 - "Золотой гусь". Сказка.
12.50 - "Ведьмак". Фэнтези.
15.20 - "Займемся любовью". Молодежная комедия.
17.05 - "Русский транзит". Боевик.
19.30, 21.00, 22.30 - Информационный канал "ВОВРЕМЯ".
20.00 - "Иркутское время".
20.35 - "Дедушкины сказки".
21.45 - Технологии XXI века в программе "SERVER".
22.00 - "НУЖНЫЕ ВЕЩИ" Стройка.
23.00 - "Охота на зверя". Боевик.
00.45 - "Возвращение реаниматора". Ужасы.

## Культура

5.00 - "Евроньюс" на русском языке.
8.10 - Х/ф "Мышеловка".
9.40 - Недлинные истории.
10.00 - XII Международный конкурс молодых исполнителей Евровидения.
10.55 - "Горжусь, что знаком..."
11.35 - Х/ф "Мой первый друг..."
12.55 - Д/с "Африка у поверхности земли". "Обезьяны и драконы".
13.20 - "Ежедневный урок..."
14.00 - Концерт Кубанского казачьего хора.
14.55 - Телеспектакль "Две женщины".
17.20 - "Магия кино".
17.50 - Х/ф "Ксения - любимая жена Федора".
19.15 - "Больше, чем любовь". Л.Орлова и Г.Александров.
20.00 - "Новости культуры".
20.20 - Х/ф "Погода на улице".
22.05 - Джазовый концерт "Секстет Стэна Гетца".
23.00 - М/ф "Как казаки инопланетян встречали".
23.25 - Х/ф "Мышеловка".

## РТР-Спорт

10.00 - Сборная России.
10.30 - Фигурное катание. "Ледовая симфония".
12.00 - Футбол. Чемпионат Европы. Сборная Швейцарии - сборная Хорватии. 1-й тайм. Трансляция из Португалии.
13.10, 17.00, 21.50, 02.00, 05.00 - Вести-спорт.
13.20 - Футбол. Чемпионат Европы. Сборная Швейцарии - сборная Хорватии. 2-й тайм. Трансляция из Португалии.
14.25 - Спорт каждый день.
14.30 - Футбол. Чемпионат Европы. Сборная Франции - сборная Англии. Трансляция из Португалии.
17.10 - Спортивный календарь.
17.15 - История Олимпийских игр. Пловцы и прыгуны в воду.
18.20 - Пляжный волейбол. Чемпионат Европы. Женщины. Финал. Трансляция из Германии.
19.30 - Футбол. Чемпионат Европы. Сборная Швейцарии - сборная Хорватии. Трансляция из Португалии.
22.00 - Футбол. Чемпионат Европы. Сборная Франции - сборная Англии. Трансляция из Португалии.
00.15 - Дневник чемпионата Европы по футболу.
00.50 - Профессиональный бокс. Винченцо Кантаторе (Италия) - Рудигер Мэй (Германия).
02.10 - Автоспорт. Чемпионат мира по ралли. "Ралли Греции".
03.15 - Спортивная гимнастика. Чемпионат России.
05.10 - Сборная России.
05.45 - Футбол. Чемпионат Европы. Сборная Дании - сборная Италии. Трансляция из Португалии.
07.50 - Профессиональный бокс. Винченцо Кантаторе (Италия) - Рудигер Мэй (Германия).
09.00 - Автоспорт. Чемпионат мира по ралли. "Ралли Греции".

## ТВ-Центр

11.15 - Боевик "Удар Лотоса-2".
13.05 - "Отчего, почему?"
14.00 - М/ф "Полет на Луну", "Пушок и Дружок".
14.45 - "Музыкальный серпантин".
15.10 - "Царская провинция". Спецрепортаж.
15.25 - "Двойной портрет". К.Готт и М.Магомаев.
16.00, 19.00, 00.00, 03.45 - "События. Время московское".
16.15 - "Городское собрание".
16.45 - "Солнечный круг".
17.15 - Х/ф "Трембита".
19.15 - Т/с "Неприрученная природа Австралии".
20.00 - Х/ф "Жестокий романс".
22.35 - "Народные средства".
23.05 - М/ф "Золотая антилопа", "Друзья-товарищи".
00.10 - Т/с "Чисто английское убийство".
02.15 - "Любите, пока любится". А.Морозов.
03.55 - Боевик "Эйр Америка".
05.45 - Дневник фестиваля "Кинотавр".
05.55 - "Очевидное-невероятное".
06.25 - "Поэтический театр Р.Виктюка".

## 7-ТВ

8.00, 10.00, 11.30, 15.30 - Линия жизни.
9.30, 10.30, 17.30, 23.00, 01.00, 07.00 - Диалоги о рыбалке.
11.00, 00.30, 07.30 - История профессионального бокса.
12.00, 21.30 - Ралли. Париж - Дакар.
12.30, 01.30, 06.30 - Самый сильный человек.
13.00 - Зарядка для страны.
13.30 - Веселые старты.
14.30 - Т/с "Таинственный остров".
15.10 - Шахматы. "По законам красоты".
16.10, 17.10, 19.40, 21.10, 00.10, 02.10 - "220 вольт". Мир экстрима.
16.40, 23.40, 04.10 - Музыкальный трек.
18.00, 20.00, 22.00, 00.00, 02.00, 04.00 - Новости.
18.30 - "Жиллетт-спорт".
19.00 - Путеводитель по...
20.30, 03.30 - Т/с "Команда "Мечта".
22.30 - Рыболов.
02.30 - Автомания.
03.00 - Путеводитель по...
04.30 - НБА. Плей-офф. Финал. Детройт Пистонс - Лос-Анджелес Лейкерс, 4-й матч.
08.30 - Мототриал.

## Дарьял-ТВ

13.00 - М/ф.
13.30 - Личное время.
14.00, 18.10 - Телемагазин.
14.30 - Агентство криминальных новостей.
14.45 - Т/с "Няня".
15.15 - Т/с "Агентство".
16.15 - Шоу рекордов Гиннесса.
17.15 - "ZTV. WesTOP 20".
18.20 - Квартет.
18.55 - М/ф.
20.00 - Т/с "Дерзкие и красивые".
21.00 - Т/с "Небесный волк".
22.00 - Х/ф "Три женщины и мужчина".
00.00 - Т/с "Няня".
00.40 - Агентство криминальных новостей.
00.55 - Шоу рекордов Гиннесса.
02.00 - Т/с "Агентство".
03.00 - Х/ф "Принцесса и воин".
05.40 - Агентство криминальных новостей.
05.55 - "Сексуальные соседки".
06.30 - Шоу Джерри Спрингера.

## ТВ-21

7.00 - Комедия "Лесной воин".
8.40 - Мелодрама "Муж парикмахерши".
10.05 - Драма "Мама Рома".
11.50 - Детектив "Счет".
13.25 - Комедия "Не понимаю, что во мне находят".
15.00, 23.00 - Комедия "Его девушка Пятница".
16.35, 00.35 - Х/ф "Семья Манн - Столетний роман".
18.10, 02.10 - Боевик "Цель".
19.40, 03.40 - Драма "Особый день".
21.25, 05.25 - Боевик "Боевая элита".

КЕРАМА ТЦ "Сатурн", пав. 22 ☎ 577-606; Ленинградский пр., д.5 ☎ 67-63-19.
КЕРАМИЧЕСКАЯ ПЛИТКА
"КерамаСтрой", "КерамаЭконом"
РАСПРОДАЖА!!! СКИДКА до 25%.
3364

Красивые зубы для всех в стоматологическом центре
ООО "Евродент"
В бесстрессовой уютной обстановке вам предложат
Качественно, безболезненно, доступно!
Все виды лечения → Протезирование зубов
Консультации бесплатно
50 кв-л, д.2 (ост. "Московская"), тел. 52-66-77, с 9 до 19 часов; суб. с 9 до 14 часов.
Европейский стандарт.
Гарантированный инфекционный контроль.
Лицензия Д 155869
3715

Новое
"Таксопарк - автоколонна 1950"
желтое такси
56-77-77.
3199

МАГАЗИН "ТЕХНИКА"
•Пульты д/у.
•Элементы питания для видеокамер, радиотелефонов.
•Кабель TV, телефонный.
•Конвертеры автомобильные, радиодетали и др.
http://panasonic_angarsk.nm.ru//
К.Маркса, 26
☎ 52-39-50.
3712

ТЕРРИТОРИЯ СО
3297
НОВОЕ ПОСТУПЛЕНИЕ.
всё самое интересное
72 кв-л "Надежда"
84 кв-л "Сибирячка"
179 кв-л "Ярославна"

ГОУ "Областной центр образования"
приглашает окончить
10-11 класс
за ОДИН ГОД
на базе Ангарского педколледжа,
ул. Ленина, 6
Справки по тел.: 52-56-85
Лицензия № 023656

☎ 54-33-32
563-463.
КУПЛЯ, ПРОДАЖА
ОБМЕН, АРЕНДА
ОЦЕНКА
земельных участков, автотранспорта, ДТП, недвижимости, оборудования
☎ 563-401.
САКУРА

ВТОРНИК, 15 ИЮНЯ

## Первый канал

7.00 - Телеканал "Доброе утро".
10.00 - Новости.
10.20 - Фильм "Личная жизнь официальных людей".
12.40 - Дисней-клуб: "Мышиный дом".
13.00 - Новости.
13.05 - Фильм "В начале игры".
14.30 - Док. детектив "Осколки "Красного фонаря". Дело 2001 года.
15.00 - Сериал "Женщины в любви".
16.00 - Новости.
16.20 - Мелодрама "Виллисы".
17.20 - "Угадай мелодию".
17.50 - "Большая стирка".
19.00 - Вечерние новости (с субтитрами).
19.30 - "Прогулки с чудовищами". Док. сериал.
20.00 - Сериал "Клон".
21.00 - "Стирка на миллион".
21.10 - Жди меня.
22.00 - Время.
22.30 - "Улицы разбитых фонарей". Многосерийный фильм.
23.40 - Премьера. Кремль-9. "Юрий Андропов. Личная жизнь".
00.30 - Ночное "Время".
00.50 - Футбол. Чемпионат Европы. Сборная Чехии - сборная Латвии. Прямой эфир из Португалии.
02.50 - Премьера. "Я шагаю по Москве". Док. фильм.
03.40 - "Крылья".
04.10 - "Подорожник".
04.40 - Чейви Чейз в комедии "Европейские каникулы".
06.10 - Новые чудеса света. "Австралия. Город-антипод".

## ТК РОССИЯ

6.00 - "Доброе утро, Россия!"
6.10, 6.45, 7.15, 7.45, 8.15, 8.45, 9.10, 12.30, 15.10, 17.40, 20.30 - МЕСТНОЕ ВРЕМЯ. ВЕСТИ-ИРКУТСК.
9.45 - Боевик "Миротворец".
11.45, 14.45, 17.30, 23.00, 05.45 - ВЕСТИ. ДЕЖУРНАЯ ЧАСТЬ.
12.00, 15.00, 18.00, 20.00 - ВЕСТИ.
12.50 - "Комната смеха".
13.50 - Мелодрама "Ундина".
15.30 - "Частная жизнь". Ток-шоу с Владимиром Молчановым и Ликой Кремер.
16.30 - Детектив "Пуаро Агаты Кристи".
18.10 - Телесериал "Команда".
19.05 - "Комиссар Рекс". Телесериал.
20.50 - Комедия "Бинго-Бонго".
23.15 - "ВЕСТИ+".
23.35 - Комедия "Мужчины и женщины".
00.20 - Мелодрама "Тристан и Изольда".
03.35 - Футбол. Чемпионат Европы. Сборная Германии - сборная Голландии. Прямая трансляция из Португалии.

## НТА (ТНТ)

6.55 - **"Доброе утро, Ангарск!"**
7.00 - **"Новости НТА-2004г."**
**7.20, 9.30, 9.55, 15.00, 15.25, 15.55, 19.20, 19.40, 19.55, 20.20, 20.50, 01.25, 01.50** - Телемагазин.
7.30 - Музыка.
7.40 - М/ф "Наш друг Пишичитай".
**8.05, 19.45 - "НТА-презент".**
8.10 - "Никелодеон на ТНТ". "Эй, Арнольд!"
8.40 - "Никелодеон на ТНТ". "Дикая семейка Торнберри".
9.05 - "Никелодеон на ТНТ". "Ох уж эти детки".
**9.35 - "Новости НТА-2004г."**
10.00 - Познавательная передача "Завтрак с Дискавери".
11.00 - Комедия "Между ангелом и бесом".
13.10 - "Никелодеон на ТНТ". "Котопес".
13.35 - "Никелодеон на ТНТ". "Эй, Арнольд!"
14.05 - "Никелодеон на ТНТ". "Приключения Джимми Нейтрона, мальчика-гения".
14.30 - "ТВ-клуб".
**15.05 - "Новости НТА-2004г."**
15.30 - Музыка.
16.00 - "Агентство одиноких сердец".
16.30 - Комедия "Маски-шоу".
17.00 - Реалити-шоу "Дом-2. Любовь".
18.00 - Ток-шоу "Окна с Дмитрием Нагиевым".
**19.00 - "Новости НТА-2004г."**
**19.25 - Информационная программа ОАО АНХК "Спектр".**
**19.45 - "Народный контроль. НТА-2004г."**
20.00 - Комедия "Маски-шоу".
**20.30 - "Новости НТА-2004г."**
21.00 - Ток-шоу "Окна с Дмитрием Нагиевым".
22.00 - Реалити-шоу "Дом-2. Любовь".
23.00 - Комедия "Безумный".
01.20 - Реалити-шоу. Спецвключение "Дом-2. Любовь".
**01.30 - "Новости НТА-2004г."**
01.55 - "Наши песни".
02.05 - Ток-шоу "Окна с Дмитрием Нагиевым".
03.05 - Телесериал "Любовь и тайны Сансет Бич".
04.30 - Комедийный боевик "Победители и грешники".

## ТК "Ангарск"-ТВЦ

11.00 - "Настроение".
13.35 - "Газетный дождь".
13.45 - Х/ф "Человек ниоткуда".
15.15 - "Звезда путеводная".
15.40 - "Войди в свой дом".
15.45 - "Телемагазин".
16.00, 19.00, 23.00, 03.00 - СОБЫТИЯ. Время московское.
16.15 - "Дата".
17.10 - "Момент истины".
18.05 - "Опасная зона".
18.25 - "Деловая Москва".
19.15 - Сериал "Инспектор Кресс".
20.30 - "Православная энциклопедия".
21.00 - Музыка на канале.
21.15 - "Спектр".
21.30, 23.15 - "СОБЫТИЯ. Ангарск".
21.50, 23.35 - "Ветер перемен".
21.55, 23.40 - "Звездный взгляд".
22.00 - Сериал "Расследование Элоизы Ром".
23.45 - "Спектр".
00.00 - Сериал "Страсти по Саломее".
00.50 - "Пять минут деловой Москвы".
01.00 - ЛИЦОМ К ГОРОДУ.
02.00 - Сериал "Возвращение Шерлока Холмса".
03.40 - Церемония закрытия XV фестиваля "Кинотавр".
05.30 - 25-й ЧАС. СОБЫТИЯ. Время московское.
05.50 - Сериал "По закону".

## АКТИС-11 канал

7.00 - "Утро на канале ТК АКТИС".
7.10, 8.00, 10.30, 19.45, 20.45 - "Колесо судьбы".
7.20 - Музыкальный канал.
8.25 - "Маска". М/с.
8.50 - М/ф.
9.20 - "Афромосквич". Комедийный сериал.
9.55 - "Агентство-3". Комедийный сериал.
10.50 - Мистический фильм "Колдовство".
12.55 - "Чудное телевидение". Док.фильм.
13.30 - "24". Информационная программа.
14.00 - "Час суда".
15.00 - "Нина". Телесериал.
16.15 - "Секретные материалы". Телесериал.
17.15 - "Трансформеры". М/с.
17.40 - "Маска". М/с.
18.00 - "Афромосквич". Комедийный сериал.
18.30 - "Агентство-3". Комедийный сериал.
19.00 - "Ветер в лицо".
19.30, 20.30 - "Местное время".
20.00 - "Симпсоны". М/с.
21.00 - Боевик "Убить президента".
23.00 - "Нина". Телесериал.
00.15 - "24". Информационная программа.
00.45 - "Веселые баксы".
01.00 - "Секретные материалы". Телесериал.
02.00 - "Чудное телевидение". Док.фильм.
02.30 - Ночной музыкальный канал.

## НТВ

7.00 - "Утро на НТВ".
9.50 - "Женский взгляд" О.Пушкиной. Р.Паулс.
10.25 - "Без рецепта". Доктор Бранд.
11.00 - "Сегодня утром".
11.25 - "Их нравы" с Дм. Захаровым.
12.20 - Ток-шоу "Страна советов".
13.00, 16.00, 18.00 - "Сегодня" с О.Беловой.
13.30 - Х/ф "Уходя - уходи".
15.20 - "Время есть".
15.35 - "Протокол".
16.35 - Ток-шоу "Принцип домино".
18.30 - Д/с "Дикий мир: борьба за выживание". "Гремлины".
19.35 - "Протокол".
20.00 - "Сегодня" с М.Осокиным.
20.40 - Детектив "Сыщики-3: По трамвайному билету".
21.45 - Т/с "Желанная".
23.00 - "Страна и мир". Главные события дня.
23.35 - "Красная стрела".
23.50 - Т/с "Однажды в Калифорнии".
00.55 - Т/с "Сыщики-3".
02.05 - "Сегодня".

## СТС

7.00 - Т/с "Зак и секретные материалы".
7.25 - М/ф "Добрыня Никитич", "Как львенок и черепаха пели песню".
7.55 - "Смешарики".
8.00 - М/с "Приключения Вуди и его друзей".
8.30 - "33 квадратных метра".
9.00 - Т/с "Операция "Цвет нации".
10.00 - Детали утром.
10.30 - Х/ф "Святой".
13.00 - Т/с "Зена - королева воинов".
14.00 - Истории в деталях.
14.30 - Т/с "Гарри и Хендерсоны".
15.00 - М/ф "Добрыня Никитич", "Как львенок и черепаха пели песню".
15.30 - М/с "Новые приключения Скуби-Ду".
15.55 - М/с "Озорные анимашки".
16.25 - М/с "Пинки и Брейн".
17.00 - Т/с "Беверли Хиллз 90210".
18.00 - Т/с "Чудеса науки".
18.30 - Т/с "Сабрина - маленькая ведьма".
19.00 - "33 квадратных метра".
19.30 - Т/с "Улицы разбитых фонарей". "Петербургский презент".
20.30 - Истории в деталях.
21.00 - Т/с "Операция "Цвет нации".
22.00 - Х/ф "Элита".
00.00 - Т/с "Секс в большом городе".
00.40 - Детали.
01.10 - Т/с "Улицы разбитых фонарей". "Инстинкт мотылька".
02.10 - Истории в деталях.
02.35 - "Кресло".
03.20 - Т/с "Время любить".
04.05 - Т/с "Сильное лекарство".
04.45 - Т/с "Детектив и привидение".

## ТВ Город

6.20 - Рик Реннер.
6.50, 11.15, 13.05, 19.20, 20.10, 22.00 - "Скорей бы вечер".
7.00, 8.30, 19.30, 21.00, 22.30 - Информационный канал "ВОВРЕМЯ".
7.15, 8.55, 11.00, 19.55, 20.35, 21.35, 23.05 - "За окном".
7.25 - М/с "Ураганчики".
7.55 - Док. сериал "Кунсткамера".
8.45, 10.50, 19.45, 21.25, 22.55 - "НЧС". Новости чрезвычайных ситуаций.
9.00 - "Формула любви". Комедия.
11.05, 20.00, 22.05 - "Зри в корень".
11.20 - "Займемся любовью". Молодежная комедия.
13.10 - Док. сериал "Великие иллюзии".
13.40 - "Подмосковная элегия". Мелодрама.
15.45 - "Если невеста ведьма".
20.20, 22.10 - "В кулуарах". Авторская программа Андрея Фомина.
20.40 - "Дедушкины сказки".
21.45 - "НУЖНЫЕ ВЕЩИ".
23.10 - "Русский транзит".

## Культура

5.00 - "Евроньюс" на русском языке.
8.00 - "Новости культуры".
8.30 - Д/с "Океаны тайн".
9.00 - Х/ф "Пегий пес, бегущий краем моря".
10.10 - М/с "Маленькие роботы".
10.35 - "Линия жизни". Л.Зыкина.
11.30 - Х/ф "Сибириада".
12.35 - С. Прокофьев. Соната №6.
13.05 - М/с "Легенда о Белом Клыке".
13.30 - Телеигра "Перепутовы острова".
14.00 - "Плоды просвещения". "Жизнь и смерть Достоевского".
14.30 - Д/ф "Вася".
15.35 - "Власть факта".
16.05 - "Вспоминая Колобова..."
17.00 - "Новости культуры" с Л.Аристарховой.
17.20 - "Кто мы?" "Державная воля и русская доля".
17.50 - "Памяти кинодраматурга". "Народные фильмы Валентина Ежова".
18.05 - Х/ф "Сибириада".
19.15 - "Острова". Е.Колобов.
19.55 - Х/ф "Аккаттоне".
21.45 - "Pro memoria". "Москва - Берлин".
22.00 - "Новости культуры" с В.Флярковским.
22.25 - "Ночной полет" с А.Максимовым.
22.50 - Д/с "Океаны тайн".
23.25 - Х/ф "Пегий пес, бегущий краем моря".
00.30 - Сцена из оперы А.Тома "Гамлет".

## РТР-Спорт

10.00 - "Золотой пьедестал". Петр Болотников.
10.35 - Пляжный волейбол. Чемпионат Европы. Женщины. Финал. Трансляция из Германии.
11.45, 13.10, 14.25, 17.00, 21.50, 02.00, 05.00 - Вести-спорт.
11.50, 16.45 - Фит-Хит.
12.00 - Футбол. Чемпионат Европы. Сборная Дании - сборная Италии. 1-й тайм. Трансляция из Португалии.
13.15 - Футбол. Чемпионат Европы. Сборная Дании - сборная Италии. 2-й тайм. Трансляция из Португалии.
14.30 - Футбол. Чемпионат Европы. Сборная Швеции - сборная Болгарии. Трансляция из Португалии.
17.10 - Спортивный календарь.
17.15 - История Олимпийских игр. Бокс.
18.20 - Пляжный волейбол. Чемпионат Европы. Женщины. Финал. Трансляция из Германии.
19.30 - Футбол. Чемпионат Европы. Сборная Дании - сборная Италии. Трансляция из Португалии.
22.00 - Футбол. Чемпионат Европы. Сборная Швеции - сборная Болгарии. Трансляция из Португалии.
00.15 - Дневник чемпионата Европы по футболу.
00.45 - Вольная борьба. Чемпионат России. Финалы. Трансляция из Санкт-Петербурга.
02.10 - Пять колец.
03.00 - Eurosportnews.
03.10 - Спортивная гимнастика. Чемпионат России.
05.10 - История Олимпийских игр. Пловцы и прыгуны в воду.
06.10 - "Золотой пьедестал". Александр Попов.
06.45 - Футбол. Чемпионат Европы. Сборная Германии - сборная Голландии. Трансляция из Португалии.
09.00 - Фигурное катание.

## ТВ-Центр

11.00 - "Настроение".
13.35 - "Газетный дождь".
13.45 - Комедия "Человек ниоткуда".
15.15 - Д/ф "Звезда путеводная". Из цикла "Дорогие мои москвичи".
15.40 - "Войди в свой дом".
15.45 - "Телемагазин".
16.00, 19.00, 23.00, 03.00 - "События. Время московское".
16.15 - "Дата".
17.10 - "Момент истины".
18.05 - "Опасная зона".
18.25 - "Деловая Москва".
19.15 - Т/с "Инспектор Кресс".
20.30 - Православная энциклопедия.
21.00 - "Регионы: прямая речь".
21.30 - "Командоры, вперед!"
22.00 - Т/с "Расследование Элоизы Ром".
23.15 - "Очевидное-невероятное".
00.00 - Т/с "Страсти по Саломее".
00.50 - "Пять минут деловой Москвы".
01.00 - "Лицом к городу".
02.00 - Т/с "Возвращение Шерлока Холмса".
03.40 - Торжественная церемония закрытия XV фестиваля "Кинотавр". Трансляция из Сочи.
05.30 - "25-й час". "События. Время московское".
05.50 - Т/с "По закону".

## 7-ТВ

8.30, 10.00, 11.30, 15.30 - Линия жизни.
9.30, 10.30, 17.30, 23.00, 04.30, 07.00 - Диалоги о рыбалке.
11.00, 07.30 - История профессионального бокса.
12.00, 21.30, 06.00 - Ралли. Париж - Дакар.
12.30 - Самый сильный человек.
13.00 - Зарядка для страны.
13.30 - Веселые старты.
14.30 - Т/с "Таинственный остров".
15.10, 06.30 - Шахматы. "По законам красоты".
16.10, 17.10, 19.40, 21.10, 00.10, 04.10, 05.40, 06.45 - "220 вольт". Мир экстрима.
16.40, 23.40, 05.30 - Музыкальный трек.
18.00, 20.00, 22.00, 00.00, 04.00 - Новости.
18.30 - Автоспорт. Серия "Евро-3000", 2-этап. Пер. из Португалии.
20.30, 03.30 - Т/с "Команда "Мечта".
22.30, 05.00 - Рыболов.
00.30 - НБА. Плей-офф. Финал. Детройт Пистонс - Лос-Анджелес Лейкерс, 4-й матч.
02.30 - Автоспорт России. Формула "Русь".
03.00 - Все о гольфе. Профилактика.
08.30 - Мототриал.

## Дарьял-ТВ

13.00 - М/ф.
13.30 - Личное время.
14.00, 18.10 - Телемагазин.
14.30 - Агентство криминальных новостей.
14.45 - Т/с "Няня".
15.15 - Т/с "Агентство".
16.15 - Шоу рекордов Гиннесса.
17.15 - "ZTV. Rustop 20".
18.20 - Квартет.
18.55 - М/ф.
20.00 - Т/с "Дерзкие и красивые".
21.00 - Т/с "Небесный волк".
22.00 - Х/ф "Внимание! Всем постам..."
00.00 - Т/с "Няня".
00.40 - Агентство криминальных новостей.
00.55 - Шоу рекордов Гиннесса.
02.00 - Т/с "Агентство".
03.00 - Х/ф "Инспектор-разиня".
05.10 - Агентство криминальных новостей.
05.25 - "Сексуальные соседки".
06.00 - Шоу Джерри Спрингера.

## ТВ-21

7.00 - Комедия "Его девушка Пятница".
8.35 - Х/ф "Семья Манн - столетний роман".
10.10 - Боевик "Цель".
11.40 - Драма "Особый день".
13.25 - Боевик "Боевая элита".
15.00, 23.00 - Детектив "Одна на двоих".
16.30, 00.30 - Х/ф "Семья Манн - столетний роман".
18.05, 02.05 - Драма "Золото Рима".
19.40, 03.40 - Боевик "Жестокая справедливость".
21.15, 05.15 - Триллер "Любовь и бренные останки".

Салон "СТАТУС"
КУХНИ
ТЦ "Вояж", 15 мрн. Тел. 68-27-27. 3726

ТРЕБУЕТСЯ ПРОДАВЕЦ
в магазин «Автозапчасти».
Адрес: 77 кв-л, дом 9.

Традиционные, эксклюзивные праздники
ТАМАДА
☎ 53-28-99, 67-57-18 Аквамарин.

Магазин "ТЕХНОМИР"
Вся бытовая техника для вас!

Кредит до1 года
Первый взнос 15%
✓Постоянным покупателям СКИДКИ!
✓Оплата по пластиковым картам!
✓Гарантия ✓Качество
✓Бесплатная доставка
✓Бесплатное подключение техники
НОВОЕ ПОСТУПЛЕНИЕ газо-, электрических плит "Ардо".
•19 мрн, д. 4 ☎ 55-94-65.
•М-н "Золотой улей", ул. К.Маркса, 23 ☎ 52-62-29.

Крупное предприятие ПРИМЕТ НА РАБОТУ:
◆ЭКОНОМИСТА (жен., до 40 лет, в/о, опыт работы не менее 2 лет),
◆МАРКЕТОЛОГА (до 35 лет, в/о по специальности или опыт работы в маркетинге, рекламе не менее 2 лет).
Тел. 541-849, факс 542-251. 4113
E-mail: finance2004@yandex.ru

Альфа-Сиб
реализует оптом:
мука в/с (Алтай) - от 9,6 руб.
мука 1 с - от 9,2 руб.
горох - от 8,7 руб.
рис - от 10,5 руб.
гречка - от 13,5 руб.
крупа манная - от 11,2 руб.
геркулес - от 11,8 руб.
пшено - от 8,5 руб.
крупа перловая - от 8,2 руб.
крупа ячневая - от 8,5 руб.
кормосмеси - от 4,6 руб.
пшеница, ячмень - от 5,5 руб.
отруби - от 3,9 руб.
семечки - от 13,5 руб.
Ул.Чайковского, 2а, реалбаза (опт), тел. 53-25-89.
Офис, тел.: 51-17-13, 51-19-91.
"Сатурн", склад №21 (розница).
Доставка оптовых партий. 3713

Еврохимчистка
Авана
всех видов одежды, аквачистка, сухая чистка, тонирование, покраска, ремонт кожаных изделий, покраска джинсов и х/б изделий.
СКИДКИ пенсионерам и участникам ВОВ и на весенне-зимнюю одежду 10-20%
Коврочистка
Еврохимчистка ковров, паласов, мягкой мебели, жалюзи, автосалонов.
Выезд на дом и в офис, доставка.
☎ 65-17-17
22 мрн, роддом,
ежедневно с 9.00 до 21.00, воскресенье с 9.00 до 15.00. 3345

СРЕДА, 16 июня

## Первый канал

7.00 - Телеканал "Доброе утро".
10.00 - Новости.
10.05 - "Улицы разбитых фонарей". Многосерийный фильм.
11.10 - Сериал "Клон".
12.10 - "Кумиры".
12.40 - Дисней-клуб: "Мышиный дом".
13.00 - Новости.
13.05 - Приключенческий фильм "Транссибирский экспресс".
15.00 - Сериал "Женщины в любви".
16.00 - Новости.
16.20 - Мелодрама "Виллисы".
17.20 - "Угадай мелодию".
17.50 - "Большая стирка".
19.00 - Вечерние новости (с субтитрами).
19.10 - "Прогулки с чудовищами". Док. сериал.
19.50 - Сериал "Клон".
20.50 - "Стирка на миллион".
21.00 - Фильм "Раскаленная суббота".
22.00 - Время.
22.30 - "Улицы разбитых фонарей". Многосерийный фильм.
23.35 - Остросюжетный сериал "Золото Югры".
00.30 - Ночное "Время".
00.40 - Футбол. Чемпионат Европы. "Португальские таймы".
01.10 - Искатели. "Алмаз Екатерины Великой".
01.40 - "Новый день".
02.00 - Фильм "Два капитана-2".
03.35 - Футбол. Чемпионат Европы. Сборная России - сборная Португалии. Прямой эфир из Португалии.
05.40 - Мистический триллер "В плену у призраков".

## ТК РОССИЯ

6.00 - "Доброе утро, Россия!"
6.10, 6.45, 7.15, 7.45, 8.15, 8.45, 9.10, 12.30, 15.10, 17.40, 20.30 - МЕСТНОЕ ВРЕМЯ. ВЕСТИ-ИРКУТСК.
9.45 - Телефильм "Гонки по вертикали".
10.55 - "Что хочет женщина". Ток-шоу Елены Яковлевой.
11.50, 14.45, 17.30, 23.35 - ВЕСТИ. ДЕЖУРНАЯ ЧАСТЬ.
12.00, 15.00, 18.00, 20.00 - ВЕСТИ.
12.50 - Телесериал "Команда".
13.50 - Мелодрама "Ундина".
15.30 - "Частная жизнь". Ток-шоу с Владимиром Молчановым иЛикой Кремер.
16.30 - Детектив "Пуаро Агаты Кристи".
18.10 - Телесериал "Команда".
19.05 - "Комиссар Рекс". Телесериал.
20.50 - Комедия "Ключ от спальни".
23.15 - "ВЕСТИ+".
23.50 - "Комната смеха".
00.50 - Футбол. Чемпионат Европы. Сборная Греции - сборная Испании. Прямая трансляция из Португалии.
03.00 - "Дорожный патруль".
03.10 - "Горячая десятка".

## НТА (ТНТ)

**6.55 - "Доброе утро, Ангарск!"**
**7.00 - "Новости НТА-2004г."**
**7.20, 7.55, 9.30, 9.55, 15.00, 15.25, 15.55, 19.20, 19.55, 20.20, 20.50, 01.25, 01.50 - Телемагазин.**
**7.30 - "Народный контроль. НТА-2004г."**
**7.40 - Информационная программа ОАО АНХК "Спектр".**
**8.00, 19.30 - "НТА-презент".**
8.10 - "Никелодеон на ТНТ". "Эй, Арнольд!"
8.40 - "Никелодеон на ТНТ". "Дикая семейка Торнберри".
9.05 - "Никелодеон на ТНТ". "Ох уж эти детки".
**9.35 - "Новости НТА-2004г."**
10.00 - Познавательная передача "Завтрак с Дискавери".
11.00 - Комедия "Безумный".
13.10 - "Никелодеон на ТНТ". "Котопес".
13.35 - "Никелодеон на ТНТ". "Эй, Арнольд!"
14.05 - "Никелодеон на ТНТ". "Приключения Джимми Нейтрона, мальчика-гения".
14.30 - "ТВ-клуб".
**15.05 - "Новости НТА-2004г."**
**15.30 - "Народный контроль. НТА-2004г."**
15.40 - Музыка.
16.00 - "Агентство одиноких сердец".
16.30 - Комедия "Маски-шоу".
17.00 - Реалити-шоу "Дом-2. Любовь".
18.00 - Ток-шоу "Окна с Дмитрием Нагиевым".
**19.00 - "Новости НТА-2004г."**
19.45 - Музыка.
20.00 - "Погода в доме".
**20.30 - "Новости НТА-2004г."**
21.00 - Ток-шоу "Окна с Дмитрием Нагиевым".
22.00 - Реалити-шоу "Дом-2. Любовь".
23.00 - Комедия "Принц жемчужного острова".
01.20 - Реалити-шоу. Спецвключение "Дом-2. Любовь".
**01.30 - "Новости НТА-2004г."**
01.55 - "Наши песни".
02.05 - Ток-шоу "Окна с Дмитрием Нагиевым".
03.05 - Телесериал "Любовь и тайны Сансет Бич".
04.35 - Комедия "Операция "Коза".

## ТК "Ангарск"-ТВЦ

8.00, 9.00, 10.00 - "СОБЫТИЯ. Ангарск".
8.20, 10.20 - "Ветер перемен".
8.25, 10.25 - "Звездный взгляд".
8.30, 9.20 - Музыка на канале.
10.30 - "Спектр".
10.45 - "Настроение".
13.35 - "Газетный дождь".
13.45 - Х/ф "Сыщик петербургской полиции".
15.25 - "Хроники Уржума".
15.40 - "Европейские ворота России".
15.45 - "Телемагазин".
16.00, 19.00, 23.00, 03.00 - СОБЫТИЯ. Время московское.
16.15 - "Дата".
17.05 - "Особая папка".
17.35 - "Песочные часы".
18.05 - "Квадратные метры".
18.25 - "Деловая Москва".
19.15 - Сериал "Инспектор Кресс".
20.30 - "Мода non-stop".
21.00 - "Открытая книга".
21.20, 23.45, 00.50 - Анонс газет "Свеча", "Подробности".
21.30, 23.15 - "СОБЫТИЯ. Ангарск".
21.50, 23.35 - "Ветер перемен".
21.55, 23.40 - "Звездный взгляд".
22.00 - Сериал "Расследование Элоизы Ром".
00.00 - Сериал "Страсти по Саломее".
01.00 - Х/ф "Вербовщик".
03.40 - "Версты". Путешествие в Россию.
04.30 - "Времечко".
05.00 - "Петровка,38".
05.20 - 25-й ЧАС. СОБЫТИЯ. Время московское.
05.45 - "Супердиск".
06.00 - Сериал "По закону".
07.00 - "Синий троллейбус".

## АКТИС-11 канал

6.45 - "Утро на канале ТК АКТИС".
7.00, 8.00, 13.30, 19.30, 20.30 - "Местное время".
7.15, 8.15, 10.30, 13.45, 19.45, 20.45 - "Колесо судьбы".
7.25 - "Ветер в лицо".
8.25 - "Маска". М/с.
8.50 -. М/ф.
9.20 - "Афромосквич". Комедийный сериал.
9.55 - "Агентство-3". Комедийный сериал.
10.50 - Боевик "Убить президента".
12.55 - "Чудное телевидение" Док.сериал.
14.00 - "Час суда".
15.00 - "Нина". Телесериал.
16.15 - "Секретные материалы". Телесериал.
17.15 - "Трансформеры". М/с.
17.40 - "Маска". М/с.
18.00 - "Афромосквич". Комедийный сериал.
18.30 - "Агентство-3". Комедийный сериал.
19.00 - Передача "Все просто".
19.20 - "Бюро надежных услуг".
20.00 - "Симпсоны". М/с.
21.00 - Детективный триллер "Настоящее преступление".
23.00 - "Нина". Телесериал.
00.15 - "24". Информационная программа.
00.45 - "Веселые баксы".
01.00 - "Секретные материалы". Телесериал.
02.00 - Триллер "Утопия".
03.55 - "Чудное телевидение". Док.сериал.
04.20 - Ночной музыкальный канал.

## НТВ

7.00 - "Утро на НТВ".
9.55 - Т/с "Любовь вдовца".
11.00 - "Сегодня утром".
11.25 - "Кулинарный поединок": Л.Гузеева - И.Бухаров".
12.20 - Ток-шоу "Страна советов".
13.00, 16.00, 18.00 - "Сегодня" с О.Беловой.
13.30 - Х/ф "Одиннадцать надежд".
15.20 - "Время есть".
15.35 - "Протокол".
16.35 - Ток-шоу "Принцип домино".
18.30 - Д/с "Дикий мир: борьба за выживание". "Леопарды и гиены".
19.35 - "Протокол".
20.00 - "Сегодня" с М.Осокиным.
20.40 - Детектив "Сыщики-3: Не стреляйте в пианиста".
21.45 - Т/с "Желанная", 6 с.
23.00 - "Страна и мир". Главные события дня.
23.35 - "Красная стрела".
23.50 - Т/с "Однажды в Калифорнии".
00.55 - Т/с "Сыщики-3".
02.05 - "Сегодня".
02.30 - "Кома: это правда".

## СТС

7.00 - Т/с "Зак и секретные материалы".
7.25 - М/ф "Тараканище", "Шарик-фонарик".
7.55 - "Смешарики".
8.00 - М/с "Приключения Вуди и его друзей".
8.30 - "33 квадратных метра".
9.00 - Т/с "Операция "Цвет нации".
10.00 - Детали утром.
10.30 - Х/ф "Элита".
12.30 - Т/с "Альф".
13.00 - Т/с "Зена - королева воинов".
14.00 - Истории в деталях.
14.30 - Т/с "Гарри и Хендерсоны".
15.00 - М/ф "Тараканище", "Шарик-фонарик".
15.30 - М/с "Новые приключения Скуби-Ду".
15.55 - М/с "Озорные Анимашки".
16.25 - М/с "Пинки и Брейн".
17.00 - Т/с "Беверли Хиллз 90210".
18.00 - Т/с "Чудеса науки".
18.30 - Т/с "Сабрина - маленькая ведьма".
19.00 - "33 квадратных метра".
19.30 - Т/с "Улицы разбитых фонарей". "Инстинкт мотылька".
20.30 - Истории в деталях.
21.00 - Т/с "Операция "Цвет нации".
22.00 - Х/ф "В объятиях смерти".
00.00 - Т/с "Секс в большом городе".
00.40 - Детали.
01.10 - Т/с "Улицы разбитых фонарей". "Дело репортера".
02.10 - Истории в деталях.
02.35 - "Кресло".
03.20 - Т/с "Время любить".
04.05 - Т/с "Сильное лекарство".
04.45 - Т/с "Детектив и привидение".

## ТВ Город

6.20 - Рик Реннер.
6.50, 11.25, 13.20, 18.55, 20.05, 22.20 - "Скорей бы вечер".
7.00, 8.30, 19.30, 21.00, 22.30 - Информационный канал "ВОВРЕМЯ".
7.25, 9.05, 11.00, 19.55, 20.35, 21.35, 23.05 - "За окном".
7.30 - М/с "Ураганчики".
8.00 - Док. сериал "Кунсткамера".
8.55, 10.50, 19.45, 21.25, 22.55 - "НЧС". Новости чрезвычайных ситуаций.
9.10 - "Братья по разуму". Комедия.
11.05, 22.00 - "В кулуарах". Авторская программа Андрея Фомина.
11.20, 19.00, 20.00 - "Зри в корень".
11.35 - "Хорошая девочка". Комедия-мелодрама.
13.25 - "Аврора.Операция перехват". Боевик.
15.15 - "Безумный день среда". Комедия.
17.35 - "Стакан воды". Приключения.
19.05 - ПЕРЕКРЕСТОК. Интервью Андрея Фомина с мэром г.Иркутска Владимиром Якубовским. Подготовка к зиме.
20.15 - "НУЖНЫЕ ВЕЩИ".
20.40 - "Дедушкины сказки".
21.45 - "Цветочные истории".
23.10 - "На переломе дня". Фильм-катастрофа.
01.05 - "Беспокойный свидетель". Триллер-боевик.

## Культура

5.00 - "Евроньюс" на русском языке.
8.00 - "Новости культуры".
8.30 - Д/с "Океаны тайн".
9.00 - Х/ф "Пегий пес, бегущий краем моря".
10.10 - М/с "Маленькие роботы".
10.30 - Ток-шоу "Оркестровая яма".
11.15 - Сцена из оперы П.Чайковского "Пиковая дама".
11.25 - Х/ф "Сибириада".
12.35 - "Странствия музыканта" с С.Владимирским.
13.05 - М/с "Легенда о Белом Клыке".
13.30 - Т/с "Дом волшебника".
14.00 - "Плоды просвещения". "Жизнь и смерть Достоевского".
14.25 - В. Моцарт - Э.Григ. Соната.
14.45 - Д/ф "Дороги".
15.50 - "Отечество и судьбы". Глинки.
16.15 - Живой концерт с элементами ток-шоу "Что играем".
17.00 - "Новости культуры" с Л.Аристарховой.
17.20 - "Кто мы?" "Державная воля и русская доля".
17.50 - Х/ф "Сибириада".
18.55 - Ток-шоу "Апокриф" с В.Ерофеевым.
19.50 - Х/ф "Птицы большие и малые".
21.15 - "Траектория звезды".
22.00 - "Новости культуры" с В.Флярковским.
22.25 - "Ночной полет" с А.Максимовым.
22.50 - Д/с "Океаны тайн".
23.25 - Х/ф "Пегий пес, бегущий краем моря".
00.30 - Сцены из оперы М.Глинки "Руслан и Людмила".

## РТР-Спорт

10.00 - Пять колец.
10.40 - Eurosportnews.
10.55 - Пляжный волейбол. Чемпионат Европы. Женщины. Финал. Трансляция из Германии.
12.00, 13.25, 14.35, 17.15, 21.50, 02.00, 05.30 - Вести-спорт.
12.05, 17.00 - Фит-Хит.
12.15 - Футбол. Чемпионат Европы. Сборная Чехии - сборная Латвии. 1-й тайм. Трансляция из Португалии.
13.30 - Футбол. Чемпионат Европы. Сборная Чехии - сборная Латвии. 2-й тайм. Трансляция из Португалии.
14.45 - Футбол. Чемпионат Европы. Сборная Германии - сборная Голландии. Трансляция из Португалии.
17.25 - История Олимпийских игр. Марафон.
18.25 - Пляжный волейбол. Чемпионат Европы. Женщины. Финал. Трансляция из Германии.
19.30 - Футбол. Чемпионат Европы. Сборная Чехии - сборная Латвии. Трансляция из Португалии.
22.00 - Футбол. Чемпионат Европы. Сборная Германии - сборная Голландии. Трансляция из Португалии.
00.15 - Дневник чемпионата Европы по футболу.
00.45 - Вольная борьба. Чемпионат России. Финалы. Трансляция из Санкт-Петербург.
02.10 - Волейбол. Евролига 2004. Мужчины. Сборная России - сборная Турции. Трансляция из Белгорода.
04.25 - История Олимпийских игр. Бокс.
05.45 - Футбол. Чемпионат Европы. Сборная Греции - сборная Испании. Трансляция из Португалии.
08.00 - Спортивная гимнастика. Кубок России.

## ТВ-Центр

10.45 - "Настроение".
13.35 - "Газетный дождь".
13.45 - Х/ф "Сыщик петербургской полиции".
15.25 - "Хроники Уржума". Спецрепортаж.
15.40 - "Европейские ворота России".
15.45 - "Телемагазин".
16.00, 19.00, 23.00, 03.00 - "События. Время московское".
16.15 - "Дата".
17.05 - "Особая папка".
17.35 - "Песочные часы".
18.05 - "Квадратные метры".
18.25 - "Деловая Москва".
19.15 - Т/с "Инспектор Кресс".
20.30 - "Мода non-stop".
21.00 - "Регионы: прямая речь".
21.30 - "Ступеньки".
22.00 - Т/с "Расследование Элоизы Ром".
23.15 - "Русский век".
00.00 - Т/с "Страсти по Саломее".
00.50 - "Пять минут деловой Москвы".
01.00 - Х/ф "Вербовщик".
03.40 - "Версты". "Путешествие в Россию".
04.30 - "Времечко".
05.00 - "Петровка,38".
05.20 - "25-й час". "События. Время московское".
05.45 - "Супердиск".
06.00 - Т/с "По закону".
07.00 - "Синий троллейбус".

## 7-ТВ

8.00, 10.00, 11.30, 15.30 - Линия жизни.
9.30, 10.30, 17.30, 23.00, 01.00, 07.00 - Диалоги о рыбалке.
11.00, 00.30, 07.30 - История профессионального бокса.
12.00, 21.30 - Ралли. Париж - Дакар.
12.30, 01.30, 06.30 - Самый сильный человек.
13.00 - Зарядка для страны.
13.30 - Веселые старты.
14.30 - Т/с "Таинственный остров".
15.10 - Шахматы. "По законам красоты".
16.10, 17.10, 19.40, 21.10, 00.10 - "220 вольт". Мир экстрима.
16.40, 23.40, 04.10 - Музыкальный трек.
18.00, 20.00, 22.00, 00.00, 02.00, 04.00 - Новости.
18.30 - Автоспорт России. Формула "Русь".
19.00 - "Все о гольфе".
20.30, 03.30 - Т/с "Команда "Мечта".
22.30 - "Рыболов".
02.10 - Автоспорт. Гонки из серии "Кубок "Суперлайт".
02.30, 08.30 - Мототриал.
04.30 - НБА. Плей-офф. Финал. Детройт Пистонс - Лос-Анджелес Лейкерс, 5-й матч.

## Дарьял-ТВ

13.00 - М/ф.
13.30 - Личное время.
14.00, 18.10 - Телемагазин.
14.30 - Агентство криминальных новостей.
14.45 - Т/с "Няня".
15.15 - Т/с "Агентство".
16.15 - Шоу рекордов Гиннесса.
17.15 - "ZTV. Хит-мастер 20".
18.20 - Квартет.
18.55 - М/ф.
20.00 - Т/с "Дерзкие и красивые".
21.00 - Т/с "Небесный волк".
22.00 - Х/ф "У матросов нет вопросов".
00.00 - Т/с "Няня".
00.40 - Агентство криминальных новостей.
00.55 - Шоу рекордов Гиннесса.
02.00 - Т/с "Агентство".
03.00 - Х/ф "Знак Голливуда".
05.10 - Агентство криминальных новостей.
05.25 - Т/с "Эдем".
06.00 - Шоу Джерри Спрингера.

## ТВ-21

7.00 - Детектив "Одна на двоих".
8.30 - Х/ф "Семья Манн - столетний роман".
10.05 - Драма "Золото Рима".
11.40 - Боевик "Жестокая справедливость".
13.15 - Триллер "Любовь и бренные останки".
15.00, 23.00 - Вестерн "Макмастерс".
16.35, 00.35 - Х/ф "Семья Манн - столетний роман".
18.10, 02.10 - Драма "Макс".
20.00, 04.00 - Триллер "Тайная защита", 1 с.
21.30, 05.30 - Триллер "Тайная защита", 2 с.

Адвокатский кабинет Уфимцева
ЮРИДИЧЕСКИЕ УСЛУГИ
- Жилищные споры
- Узаконивание самовольных построек
- Защита прав потребителей
- Вопросы российского гражданства
- Вопросы воинской обязанности
- ДТП, "автогражданка"
- Регистрация предприятий с предоставлением юридического адреса
Быстро и недорого.
- Узаконивание муниципальных земель.
3716 Ул. Горького, управление швейной фабрики, с 9.00 до 18.00. Тел. 52-33-98.


"Домашний очаг" ("Ангарскгоргаз")
Новое поступление газового оборудования
"Гефест", "Дарина", "Омичка", "ARDO" и др.
ЦЕНЫ НИЗКИЕ
КРЕДИТ, БЕСПЛАТНАЯ УСТАНОВКА, ДОСТАВКА, ГАРАНТИЙНОЕ И ПОСЛЕГАРАНТИЙНОЕ ОБСЛУЖИВАНИЕ
Центр. вход "Ангарскгоргаз"
т. 614-025
3274


НОВЫЕ ЦЕНЫ
КОМПАНИЯ ДРАЙВ
• Пластиковые окна
• Балконы • Жалюзи
• Гаражные ворота
ГАРАНТИЯ КАЧЕСТВА. КРЕДИТ.
Адреса в Ангарске:
• ул.Глинки, 16, т. 52-66-79
• база "Сатурн", Центр строит.материалов, пав. 30, т. 575-000.
3360


десять выгодных отличий компьютеров
Альфа Маэстро
Наши адреса:
ул.Чайковского, маг.Универмаг, 2 этаж
Ленинградский пр-т, маг.Силуэт-техника, вход с торца
офис: ул.Коминтерна, 278кв-л д.2, продажа тел. 514-514, сервис 614-497

ЧЕТВЕРГ, 17 ИЮНЯ

## Первый канал

7.00 - Телеканал "Доброе утро".
10.00 - Новости.
10.05 - "Улицы разбитых фонарей". Многосерийный фильм.
11.10 - Сериал "Клон".
12.20 - Мультсериал "Кошки-мышки".
12.40 - Дисней-клуб: "Чип и Дейл спешат на помощь".
13.00 - Новости.
13.05 - Фильм "Стрелец неприкаянный".
15.00 - Сериал "Женщины в любви".
16.00 - Новости.
16.20 - Мелодрама "Виллисы".
17.20 - "Угадай мелодию".
17.50 - "Большая стирка".
19.00 - Вечерние новости (с субтитрами).
19.10 - "Прогулки с чудовищами". Док. сериал.
19.50 - Сериал "Клон".
20.50 - "Стирка на миллион".
21.00 - Фильм Александра Митты "Раскаленная суббота".
22.00 - Время.
22.30 - "Улицы разбитых фонарей". Многосерийный фильм.
23.35 - Остросюжетный сериал "Золото Югры".
00.30 - Ночное "Время".
00.40 - "Сканер".
01.10 - "Идолы". Кирк Дуглас.
01.35 - Классическая криминальная драма "Сицилийский клан".
03.35 - Футбол. Чемпионат Европы. Сборная Хорватии - сборная Франции. Прямой эфир из Португалии.
05.40 - Триллер "Призрак в машине".

## ТК РОССИЯ

6.00 - "Доброе утро, Россия!"
6.10, 6.45, 7.15, 7.45, 8.15, 8.40, 9.10, 12.30, 15.10, 17.40, 20.30 - МЕСТНОЕ ВРЕМЯ. ВЕСТИ-ИРКУТСК.
9.45 - Телефильм "Гонки по вертикали".
10.55 - "Что хочет женщина". Ток-шоу Елены Яковлевой.
11.50, 14.45, 17.30, 23.00 - ВЕСТИ. ДЕЖУРНАЯ ЧАСТЬ.
12.00, 15.00, 18.00, 20.00 - ВЕСТИ.
12.50 - Телесериал "Команда".
13.50 - Мелодрама "Ундина".
15.30 - "Частная жизнь". Ток-шоу с Владимиром Молчановым и Ликой Кремер.
16.30 - Детектив "Пуаро Агаты Кристи".
18.10 - Телесериал "Команда".
19.05 - "Комиссар Рекс". Телесериал.
20.50 - Фильм "Есть о чем поговорить".
23.15 - "ВЕСТИ+".
23.35 - Фильм "Октябрьское небо".
00.50 - Футбол. Чемпионат Европы. Сборная Англии - сборная Швейцарии. Прямая трансляция из Португалии.
03.00 - "Дорожный патруль".

## НТА (ТНТ)

**6.55 - "Доброе утро, Ангарск!"**
**7.00 - "Новости НТА-2004г."**
**7.20, 7.50, 9.30, 9.55, 15.20, 15.55, 19.20, 19.40, 20.25, 20.50, 01.35, 02.00 - Телемагазин.**
**7.30 - "Погода в доме".**
**8.00, 19.30 - "НТА-презент".**
8.10 - "Никелодеон на ТНТ". "Эй, Арнольд!"
8.40 - "Никелодеон на ТНТ". "Дикая семейка Торнберри".
9.05 - "Никелодеон на ТНТ". "Ох уж эти детки".
**9.35 - "Новости НТА-2004г."**
10.00 - Познавательная передача "Завтрак с Дискавери".
11.00 - Комедия "Принц жемчужного острова".
13.10 - "Никелодеон на ТНТ". "Котопес".
13.35 - "Никелодеон на ТНТ". "Эй, Арнольд!"
14.05 - "Никелодеон на ТНТ". "Приключения Джимми Нейтрона, мальчика-гения".
14.30 - "ТВ-клуб".
**15.00 - "Новости НТА-2004г."**
15.30 - Музыка.
16.00 - "Агентство одиноких сердец".
16.30 - Комедия "Маски-шоу".
17.00 - Реалити-шоу "Дом-2. Любовь".
18.00 - Ток-шоу "Окна с Дмитрием Нагиевым".
**19.00 - "Новости НТА-2004г.**
19.45 - Музыка.
20.00 - Комедия "Маски-шоу".
**20.30 - "Новости НТА-2004г."**
21.00 - Ток-шоу "Окна с Дмитрием Нагиевым".
22.00 - Реалити-шоу "Дом-2. Любовь".
23.00 - Комедия "Астерикс и Обеликс против Цезаря".
01.30 - Реалити-шоу. Спецвключение "Дом-2. Любовь".
**01.40 - "Новости НТА-2004г."**
02.05 - "Наши песни".
02.15 - Ток-шоу "Окна с Дмитрием Нагиевым".
03.15 - Телесериал "Любовь и тайны Сансет Бич".
04.40 - Драма "Румба".

## ТК "Ангарск"-ТВЦ

8.00, 9.00, 10.00, 21.30, 23.15 - "СОБЫТИЯ. Ангарск".
8.20, 10.20 - "Ветер перемен".
8.25, 10.25 - "Звездный взгляд".
8.30, 9.20, 10.35 - Музыка на канале.
10.30 - Анонс газет "Свеча", "Подробности".
10.45 - "Настроение".
13.35 - "Газетный дождь".
13.45 - Х/ф "Вербовщик".
15.25 - "Советский Тильзит".
15.40 - "Войди в свой дом".
15.45 - "Телемагазин".
16.00, 23.00, 03.00 - СОБЫТИЯ. Время московское.
16.15 - "Дата".
17.10 - "Доходное место".
17.20 - "Твой континент".
18.05, 05.00 - "Петровка,38".
18.25 - "Деловая Москва".
19.00 - "Полутона".
19.15 - Сериал "Инспектор Кресс".
20.30 - "21 кабинет".
21.00 - "Сюрпризы сундука".
21.20, 23.45 - "Полутона".
21.55, 23.40 - "Звездный взгляд".
22.00 - Сериал "Расследование Элоизы Ром".
23.35 - "Ветер перемен".
00.00 - Сериал "Страсти по Саломее".
00.50 - "Пять минут деловой Москвы".
00.55 - Х/ф "Холодный пот".
03.40 - "Наша версия. Под грифом "Секретно".
04.30 - "Времечко".
05.20 - 25-й ЧАС. СОБЫТИЯ. Время московское.
05.45 - "Супердиск".
06.00 - Сериал "По закону".
07.00 - "Синий троллейбус".

## АКТИС-11 канал

6.45 - "Утро на канале ТК АКТИС".
7.00, 8.00, 13.30, 19.30, 20.30 - "Местное время".
7.15, 8.15, 10.30, 13.45, 19.45 - "Колесо судьбы".
7.25 - Передача "Все просто".
8.25 - "Маска". М/с.
8.50 - "Фильм... фильм... фильм...". М/ф.
9.20 - "Афромосквич". Комедийный сериал.
9.55 - "Агентство-3". Комедийный сериал.
10.50 - Детективный триллер "Настоящее преступление".
12.55 - "Чудное телевидение". Док.сериал.
14.00 - "Час суда".
15.00 - "Нина". Телесериал.
16.15 - "Секретные материалы". Телесериал.
17.15 - "Трансформеры". М/с.
17.40 - "Маска". М/с.
18.00 - "Афромосквич". Комедийный сериал.
18.30 - "Агентство-3". Комедийный сериал.
19.00 - Музыкальный канал.
20.00 - "Симпсоны". М/с.
20.45 - "Колесо судьбы".
21.00 - Шпионский боевик "Черный Орел".
23.00 - "Нинча". Телесериал.
00.15 - "24" Информационная программа.
00.45 - "Веселые баксы".
01.00 - "Секретные материалы". Телесериал.
02.05 - Драма "Частная жизнь".
04.00 - "Чудное телевидение" Док.сериал.
04.25 - Ночной музыкальный канал.

## НТВ

7.00 - "Утро на НТВ".
9.55 - Т/с "Любовь вдовца".
11.00 - "Сегодня утром".
11.25 - Квартирный вопрос.
12.20 - Ток-шоу "Страна советов".
13.00, 16.00, 18.00 - "Сегодня" с О.Беловой.
13.30 - Х/ф "Храни меня, мой талисман".
15.25 - "Время есть".
15.35 - "Протокол".
16.35 - Ток-шоу "Принцип домино".
18.30 - Д/с "Дикий мир: борьба за выживание". "Лесной призрак".
19.35 - "Протокол".
20.00 - "Сегодня" с М.Осокиным.
20.40 - Детектив "Сыщики-3: Не стреляйте в пианиста".
21.45 - Т/с "Желанная".
23.00 - "Страна и мир". Главные события дня.
23.35 - Ток-шоу "К барьеру!"
00.45 - "Тайны разведки: крестоносец мира".
01.20 - Т/с "Сыщики-3".
02.35 - "Сегодня".
03.00 - "Ночные музы". "Стиль от..." Р.Литвиновой.

## СТС

7.00 - Т/с "Зак и секретные материалы".
7.25 - М/ф "Хочу быть отважным", "Как щенок учился плавать".
7.55 - "Смешарики".
8.00 - М/с "Приключения Вуди и его друзей".
8.30 - "33 квадратных метра".
9.00 - Т/с "Операция "Цвет нации".
10.00 - Детали утром.
10.30 - Х/ф "В объятиях смерти".
12.30 - Т/с "Альф".
13.00 - Т/с "Зена - королева воинов".
14.00 - Истории в деталях.
14.30 - Т/с "Гарри и Хендерсоны".
15.00 - М/ф "Хочу быть отважным", "Как щенок учился плавать".
15.30 - М/с "Новые приключения Скуби-Ду".
15.55 - М/с "Озорные Анимашки".
16.25 - М/с "Пинки и Брейн".
17.00 - Т/с "Беверли Хиллз 90210".
18.00 - Т/с "Чудеса науки".
18.30 - Т/с "Сабрина - маленькая ведьма".
19.00 - "33 квадратных метра".
19.30 - Т/с "Улицы разбитых фонарей". "Дело репортера".
20.30 - Истории в деталях.
21.00 - Т/с "Дорогая Маша Березина".
22.00 - Х/ф "Наперекосяк".
00.00 - Т/с "Секс в большом городе".
00.40 - Детали.
01.10 - Т/с "Улицы разбитых фонарей". "Подставка".
02.10 - Истории в деталях.
02.35 - "Кресло".
03.20 - Т/с "Время любить".
04.05 - Т/с "Сильное лекарство".
04.45 - Т/с "Детектив и привидение".

## ТВ Город

6.20 - Рик Реннер.
6.50, 11.15, 13.45, 19.15, 20.05, 21.45 - "Скорей бы вечер".
7.00, 8.30, 19.30, 21.00, 22.30 - Информационный канал "ВОВРЕМЯ".
7.25, 9.05, 10.50,19.55, 20.30, 21.35, 23.05 - "За окном".
7.35 - М/с "Ураганчики".
8.00 - Док. сериал "Кунсткамера".
8.55, 10.40, 19.45, 21.25, 22.55 - "НЧС". Новости чрезвычайных ситуаций.
9.10 - "Стакан воды". Приключения.
10.55 - "Цветочные истории".
11.10, 19.20, 20.00 - "Зри в корень".
11.25 - "Безумный день среда". Комедия.
13.50 - "Беспокойный свидетель". Триллер-боевик.
15.45 - "Полицейская история". Детектив.
17.50 - "Стакан воды". Приключения.
20.15 - Технологии XXI века в программе "SERVER".
20.40 - "Дедушкины сказки".
21.50 - "НУЖНЫЕ ВЕЩИ".
22.05 - ПЕРЕКРЕСТОК. Интервью Андрея Фомина с мэром г.Иркутска Владимиром Якубовским. Подготовка к зиме.
23.10 - "Контрольный выстрел". Боевик.
01.15 - "Тайна ордена". Боевик.

## Культура

5.00 - "Евроньюс" на русском языке.
8.00 - "Новости культуры".
8.30 - Д/с "Океаны тайн".
9.00 - Х/ф "Пропавшая грамота".
10.15 - Ток-шоу "Апокриф" с В.Ерофеевой.
11.10 - Сцена из оперы П.И.Чайковского "Евгений Онегин".
11.25 - Х/ф "Сибириада".
12.40 - "Письма из провинции". "Село Щелыково Костромской области".
13.05 - М/с "Легенда о Белом Клыке".
13.30 - Т/с "Дом волшебника".
14.00 - "Плоды просвещения". "Жизнь и смерть Достоевского".
14.25 - Д/ф "Поп и приход".
15.20 - "Вспоминая Ю.Нагибина". "Недосказанное".
15.50 - "Петербург: время и место". "Александровский дворец".
16.15 - "Билет в Большой".
17.00 - "Новости культуры" с Л.Аристарховой.
17.20 - Д/ф "Кронштадский мираж".
17.50 - Х/ф "Сибириада".
19.10 - "Культурная революция". "Реформа образования угрожает России".
20.05 - Х/ф "Боккаччо-70".
21.45 - "Pro memoria". "Хокку".
22.00 - "Новости культуры" с В.Флярковским.
22:25 - "Ночной полет" с А.Максимовым.
22.50 - Д/с "Океаны тайн".
23.25 - Х/ф "Пропавшая грамота".
00.40 - Сцена из оперы Б.Бриттена "Билли Бадд".

## РТР-Спорт

10.00 - Спортивная гимнастика. Кубок России.
10.20, 00.40, 09.45 - Eurosportnews.
10.35 - Пляжный волейбол. Чемпионат Европы. Женщины. Финал. Трансляция из Германии.
11.45, 13.10, 14.25, 17.00, 21.50, 02.00, 05.30 - Вести-спорт.
11.50, 16.45 - Фит-Хит.
12.00 - Футбол. Чемпионат Европы. Сборная Греции - сборная Испании. 1-й тайм. Трансляция из Португалии.
13.15 - Футбол. Чемпионат Европы. Сборная Греции - сборная Испании. 2-й тайм. Трансляция из Португалии.
14.30 - Футбол. Чемпионат Европы. Сборная России - сборная Португалии. Трансляция из Португалии.
17.10 - Спортивный календарь.
17.15 - История Олимпийских игр. Гимнастика.
18.20 - Пляжный волейбол. Чемпионат Европы. Женщины. Финал. Трансляция из Германии.
19.30 - Футбол. Чемпионат Европы. Сборная Греции - сборная Испании. Трансляция из Португалии.
22.00 - Футбол. Чемпионат Европы. "Смотрим вместе". Сборная России - сборная Португалии.
00.55 - Золотые мгновения Олимпийских игр. На подступах к победе.
01.25 - Точка отрыва.
02.10 - Волейбол. Евролига-2004. Мужчины. Сборная России - сборная Турции. Трансляция из Белгорода.
04.25 - История Олимпийских игр. Марафон.
05.45 - Футбол. Чемпионат Европы. Сборная Англии - сборная Швейцарии. Трансляция из Португалии.
08.00 - Спортивная гимнастика. Чемпионат России.

## ТВ-Центр

10.45 - "Настроение".
13.35 - "Газетный дождь".
13.45 - Х/ф "Вербовщик".
15.25 - "Советский Тильзит". Спецрепортаж.
15.40 - "Войди в свой дом".
15.45 - "Телемагазин".
16.00, 19.00, 23.00, 03.00 - "События. Время московское".
16.15 - "Дата".
17.10 - "Доходное место".
17.20 - Телеигра "Твой континент".
18.05 - "Петровка,38".
18.25 - "Деловая Москва".
19.15 - Т/с "Инспектор Кресс".
20.30 - "21-й кабинет" с В.Белицким.
21.00 - "Регионы: прямая речь".
21.30 - "Песенка года".
22.00 - Т/с "Расследование Элоизы Ром".
23.15 - "Московские перекрестки" с О.Табаковым.
00.00 - Т/с "Страсти по Саломее".
00.50 - "Пять минут деловой Москвы".
00.55 - Боевик "Холодный пот".
03.40 - "Наша версия. Под грифом "Секретно".
04.30 - "Времечко".
05.00 - "Петровка,38".
05.20 - "25-й час". "События. Время московское".
05.45 - "Супердиск".
06.00 - Т/с "По закону".
07.00 - "Синий троллейбус".

## 7-ТВ

8.00, 10.00, 11.30, 15.30 - Линия жизни.
9.30, 10.30, 17.30, 23.00, 04.30, 07.00 - Диалоги о рыбалке.
11.00, 07.30 - История профессионального бокса.
12.00, 21.30, 06.00 - Ралли. Париж - Дакар.
12.30 - Самый сильный человек.
13.00 - Зарядка для страны.
13.30 - Веселые старты".
14.30 - Т/с "Таинственный остров".
15.10 - Шахматы. "По законам красоты".
16.10, 17.10, 19.40, 00.10, 04.10, 05.40 - "220 вольт". Мир экстрима.
16.40, 23.40, 05.30 - Музыкальный трек.
18.00, 20.00, 22.00, 00.00, 04.00 - Новости.
18.30 - "Формула-1 на воде". Гран-При Италии, 4-й этап. Пер. из Кальяри.
20.30, 03.30 - Т/с "Команда "Мечта".
21.10 - Автоспорт. Гонки из серии "Кубок "Суперлайт".
22.30, 06.00 - Рыболов.
00.30 - НБА. Плей-офф. Финал. Детройт Пистонс - Лос-Анджелес Лейкерс, 5-й матч.
02.30 - Автоспорт. Гонки из серии "Формула-3", 4-й этап. Пер. из Франции.
06.30 - Путеводитель по...
08.30 - Мототриал.

## Дарьял-ТВ

13.00 - М/ф.
13.30 - Личное время.
14.00 - Телемагазин.
14.30 - Агентство криминальных новостей.
14.45 - Т/с "Няня".
15.15 - Т/с "Агентство".
16.15 - Шоу рекордов Гиннесса.
17.10 - Советы земского доктора.
17.15 - "ZTV. Myzinfo".
18.10 - Телемагазин.
18.20 - Квартет.
18.55 - М/ф.
20.00 - Т/с "Дерзкие и красивые".
16.00 - Т/с "Небесный волк".
22.00 - Х/ф "Виновата ли я".
00.00 - Т/с "Няня".
00.40 - Агентство криминальных новостей.
00.55 - Шоу рекордов Гиннесса.
02.00 - Т/с "Агентство".
03.00 - Х/ф "По кровавому следу".
05.10 - Агентство криминальных новостей.
05.25 - Т/с "Эдем".
06.00 - Шоу Джерри Спрингера.

## ТВ-21

7.00 - Вестерн "Макмастерс".
8.35 - Х/ф "Семья Манн - столетний роман".
10.10 - Драма "Макс".
12.00 - Триллер "Тайная защита".
13.30 - Триллер "Тайная защита".
15.00, 23.00 - Вестерн "Лжецы".
17.25, 01.25 - Драма "Голубой ангел".
19.35, 03.35 - Боевик "Выстрел на поражение".
21.25, 05.25 - Комедия "Не понимаю, что во мне находят".

ФИРМА "Леда" ПРЕДЛАГАЕТ

➡ любые поездки на отдых (Байкал) в удобный для вас день недели (возим только группы);

➡ маршруты выходного дня:
пятница, 17.00 – отправление автобусов на туристические базы Аршана и МРС, возвращение - в воскресенье вечером,
суббота, 8.00 – отправление автобусов на туристические базы Аршана и МРС, возвращение – в воскресенье вечером,
10.00 – отправление в Листвянку, возвращение – вечер субботы,
воскресенье, 10.00 – отправление в Листвянку, возвращение – вечер воскресенья.
Время возвращения согласовывается с группой, учитываются пожелания.

➡ экскурсии, поездки в цирк, театры, музеи.

4017

Маршруты работают только при наличии предварительных заявок! Просим записываться заранее!



56-54-17, 56-54-25.

Надежность! Безопасность! Комфорт!

Доктор Драйвер - автор метода импрессии графического символа (GSI). В течение 15 лет доктор Драйвер работает в России и странах Западной Европы. В 1997 году был получен патент Российской Федерации на изобретение.

ЛЕЧЕНИЕ АЛКОГОЛИЗМА

Каждому пациенту при его активном участии на основе классических графических психологических тестов на компьютере разрабатывается его зрительный образ-символ, который, как зеркало, отражает важные внутренние особенности индивида. Сердце метода - закрепление этого образа оригинальной аппаратурой в соответствующих заболеванию структурах центральной нервной системы пациента. После лечения, когда человек попадает в опасную провокационную жизненную ситуацию, этот символ как биологический детонатор автоматически активизирует процессы, мощно подавляющие влечение к алкоголю. Для более надежной фиксации символа организм пациента сначала подготавливают с помощью видеомедитационных компьютерных программ, специально разработанных для этого. Побочных эффектов и противопоказаний метод не имеет. Более того, все, прошедшие лечение, отмечают в первую же неделю заметное улучшение самочувствия, повышение жизненного тонуса, укрепление нервной системы. Сейчас с уверенностью можно сказать, что 9 из 10 пациентов, прошедших лечение, стойко избавляются от заболевания.

ПОХУДЕТЬ РАЗ И НАВСЕГДА!

Принципиально новая научная концепция снижения избыточного веса разработана доктором Драйвером. Уникальность программы в том, что она позволяет избежать известного Йо-йо эффекта (возврат веса тела к исходному уровню после прекращения диеты) и "сжигать" жировую ткань, сохраняя при этом объем активной мышечной массы. В результате не только "сбрасываются" лишние килограммы и улучшаются пропорции тела пациента, но и активизируется обмен веществ. Динамика показателей позволяет вовремя проводить коррекцию питания и физической активности и поддерживать уровень обмена веществ.




Лиц. Г 676765 Рег. №648-ЛГ от 05.06.2001

Адрес: ДК нефтехимиков 55-82-11.

3711

ПЯТНИЦА, 18 ИЮНЯ

## Первый канал

7.00 - Телеканал "Доброе утро".
10.00 - Новости.
10.05 - "Улицы разбитых фонарей". Многосерийный фильм.
11.10 - Сериал "Клон".
12.10 - Олег Газманов в программе "Любовные истории".
12.40 - Мультсериал "Принцесса Сиси".
13.00 - Новости.
13.05 - Историческая эпопея "Великий полководец Георгий Жуков".
15.40 - "Ералаш".
16.00 - Новости.
16.20 - Мелодрама "Виллисы".
17.20 - "Угадай мелодию".
17.50 - "Большая стирка".
19.00 - Вечерние новости (с субтитрами).
19.10 - Док. детектив "Покушение". Дело 2004 года.
19.50 - Фильм.
20.50 - "Поле чудес".
22.00 - Время.
22.30 - "Золотой граммофон".
23.30 - Остросюжетный сериал "Золото Югры" (закл. серия).
01.20 - Открытие XXVI Московского международного кинофестиваля.
02.05 - Романтическая комедия "Шинель".
03.35 - Футбол. Чемпионат Европы. Сборная Италии - сборная Швеции. Прямой эфир из Португалии.
05.40 - Спасти сборную в комедии "Английский тренер".

## ТК РОССИЯ

6.10, 6.45, 7.15, 7.45, 8.15, 8.45, 9.10, 12.30, 15.10, 17.40, 20.30 - МЕСТНОЕ ВРЕМЯ. ВЕСТИ-ИРКУТСК.
9.45 - Телефильм "Гонки по вертикали".
10.55 - "Что хочет женщина". Ток-шоу Елены Яковлевой.
11.50, 14.45, 17.30 - ВЕСТИ. ДЕЖУРНАЯ ЧАСТЬ.
12.00, 15.00, 18.00, 20.00 - ВЕСТИ.
12.50 - Телесериал "Команда".
13.50 - Мелодрама "Ундина".
15.30 - Детективный сериал "Следствие ведут Знатоки". "Черный маклер".
18.10 - Телесериал "Команда".
19.05 - "Комиссар Рекс". Телесериал.
20.50 - Концерт с участием Ларисы Долиной, Валерия Леонтьева, Лаймы Вайкуле, Витаса и других.
22.35 - Фильм "Непрощенный".
00.50 - Футбол. Чемпионат Европы. Сборная Болгарии - сборная Дании. Прямая трансляция из Португалии.
03.00 - "Дорожный патруль".

## НТА (ТНТ)

**6.55 - "Доброе утро, Ангарск!"**
**7.00 - "Новости НТА-2004г."**
**7.20, 9.30, 9.55, 15.20, 15.55, 19.20, 19.45, 20.25, 20.50, 01.10, 01.35 - Телемагазин.**
7.30 - Музыка.
7.40 - М/ф "Самый маленький гном", "А вдруг получится?"
**8.05, 19.30 - "НТА-презент".**
8.10 - "Никелодеон на ТНТ". "Эй, Арнольд!"
8.40 - "Никелодеон на ТНТ". "Дикая семейка Торнберри".
9.05 - "Никелодеон на ТНТ". "Ох уж эти детки".
**9.35 - "Новости НТА-2004г."**
10.00 - Познавательная передача "Завтрак с Дискавери".
11.00 - Комедия "Астерикс и Обеликс против Цезаря".
13.10 - "Никелодеон на ТНТ". "Котопес".
13.35 - "Никелодеон на ТНТ". "Эй, Арнольд!"
14.05 - "Никелодеон на ТНТ". "Приключения Джимми Нейтрона, мальчика-гения".
14.30 - "ТВ-клуб".
**15.00 - "Новости НТА-2004г."**
15.30 - Музыка.
16.00 - "Агентство одиноких сердец".
16.30 - Комедия "Маски-шоу".
17.00 - Реалити-шоу "Дом-2. Любовь".
18.00 - Ток-шоу "Окна с Дмитрием Нагиевым".
**19.00 - "Новости НТА-2004г."**
20.00 - Комедия "Маски шоу".
**20.30 - "Новости НТА-2004г."**
21.00 - Ток-шоу "Окна с Дмитрием Нагиевым".
22.00 - Реалити-шоу "Дом-2. Любовь".
23.00 - Комедия "Бикини спасают мир".
01.05 - Реалити-шоу. Спецвключение "Дом-2. Любовь".
**01.15 - "Новости НТА-2004г."**
01.40 - "Наши песни".
01.55 - Ток-шоу "Окна с Дмитрием Нагиевым".
02.55 - Телесериал "Любовь и тайны Сансет Бич".
04.20 - Комедийная мелодрама "Я, опять я и снова я".

## ТК "Ангарск"-ТВЦ

8.00, 9.00, 10.00 - "СОБЫТИЯ. Ангарск".
8.20, 10.20 - "Ветер перемен".
8.25, 10.25 - "Звездный взгляд".
8.30, 9.20 - Музыка на канале.
10.30 - "Сюрпризы сундука".
10.45 - "Настроение".
13.35 - "Газетный дождь".
13.45 - Х/ф "Холодный пот".
15.40 - "Европейские ворота России".
15.45 - "Телемагазин".
16.00, 19.00, 23.00, 03.00 - СОБЫТИЯ. Время московское.
16.15 - "Дата".
17.05 - "Доходное место".
17.10 - "Наша версия. Под грифом "Секретно".
17.50 - "Денежный вопрос".
18.05, 21.10 - "ЭКС".
18.25 - "Деловая Москва".
19.15 - Сериал "Инспектор Кресс".
20.30 - Сериал "Неприрученная Амазонка".
21.30, 23.15 - "СОБЫТИЯ. Ангарск".
21.50, 23.35 - "Ветер перемен".
21.55, 23.40 - "Звездный взгляд".
22.00 - Сериал "Расследование Элоизы Ром".
23.45 - "Открытая книга".
00.00 - Сериал "Страсти по Саломее".
00.50 - "Пять минут деловой Москвы".
00.55 - Х/ф "Соучастие в убийстве".
03.40 - "Народ хочет знать".
04.30 - "Времечко".
05.00 - "Петровка,38".
05.20 - 25-й ЧАС. СОБЫТИЯ. Время московское.

## АКТИС-11 канал

6.45 - "Утро на канале ТК АКТИС".
7.00, 8.00, 13.30, 19.30, 20.30 - "Местное время".
7.15, 8.15, 10.30, 13.45, 19.45, 20.45 - "Колесо судьбы".
7.25 - Музыкальный канал.
8.25 - "Маска". М/с.
8.50 - "Али-Баба и 40 разбойников". М/ф.
9.20 - "Афромосквич". Комедийный сериал.
9.55 - "Агентство-3". Комедийный сериал.
10.50 - Шпионский боевик "Черный орел".
12.55 - "Чудное телевидение". Док.сериал.
14.00 - "Час суда".
15.00 - "Нина". Телесериал.
16.15 - "Мутанты Икс". Телесериал.
17.15 - Комедия "Неудачник Альфред".
19.00 - "Бюро надежных услуг".
20.00 - "Царь горы". М/с.
21.00 - Детектив "Кодекс молчания".
00.25 - "Черный пояс". Док.фильм.
01.35 - Эротический фильм "Другая сторона" из цикла "Скандалы".
03.30 - "Лучшие клипы мира".
04.35 - "Мутанты Икс". Телесериал.
05.20 - "Чудное телевидение". Док.сериал.

## НТВ

7.00 - "Утро на НТВ".
9.55 - Т/с "Любовь вдовца".
11.00 - "Сегодня утром".
11.25 - Фактор страха.
12.20 - Ток-шоу "Страна советов".
13.00, 16.00, 18.00 - "Сегодня" с О.Беловой.
13.30 - Детектив "Прощальная гастроль "Артиста".
15.25 - "Время есть".
15.35 - "Протокол".
16.35 - Ток-шоу "Принцип домино".
18.30 - Д/с "Дикий мир: борьба за выживание". "Итури - сердце Африки".
19.35 - "Протокол. Расследование".
20.00 - "Сегодня" с М.Осокиным.
20.35 - "Свобода слова" с С.Шустером.
21.55 - Х/ф "Никогда не говори "никогда".
00.45 - "Лучшие бои". К.Цзю - Б.Таки.
02.05 - Х/ф "Няня".

## СТС

7.00 - Т/с "Зак и секретные материалы".
7.25 - М/ф "Муравьишка-хвастунишка", "Котенок".
7.55 - "Смешарики".
8.00 - М/с "Приключения Вуди и его друзей".
8.30 - "33 квадратных метра".
9.00 - Т/с "Дорогая Маша Березина".
10.00 - Детали утром.
10.30 - Х/ф "Наперекосяк".
12.30 - Т/с "Альф".
13.00 - Т/с "Зена - королева воинов".
14.00 - Истории в деталях.
14.30 - Т/с "Гарри и Хендерсоны".
15.00 - М/ф "Муравьишка-хвастунишка", "Котенок".
14.30 - М/с "Новые приключения Скуби-Ду".
15.55 - М/с "Озорные анимашки".
16.25 - М/с "Пинки и Брейн".
17.00 - Т/с "Беверли Хилз 90210".
18.00 - Т/с "Чудеса науки".
18.30 - Т/с "Сабрина - маленькая ведьма".
19.00 - Т/с "Друзья".
19.30 - Т/с "Улицы разбитых фонарей". "Подставка".
20.30 - Истории в деталях.
21.00 - Т/с "Дорогая Маша Березина".
22.00 - Х/ф "Очень страшное кино".
23.50 - Детали.
00.20 - Т/с "Улицы разбитых фонарей". "Чарующие сны".
01.20 - Х/ф "Транзит".
03.10 - "Кресло".
03.55 - Х/ф "Любовный треугольник".
05.15 - Музыка на СТС.

## ТВ Город

6.20 - Рик Реннер.
6.50, 11.30, 13.05, 19.15, 20.05, 21.45 - "Скорей бы вечер".
7.00, 8.30, 19.30, 21.00, 22.30 - Информационный канал "ВОВРЕМЯ".
7.25, 8.25, 11.00, 19.55, 20.35, 21.35, 23.05 - "За окном".
7.30 - М/с "Ураганчики".
8.00 - Док. сериал "Кунсткамера".
8.55, 10.50, 19.45, 21.25, 22.55 - "НЧС". Новости чрезвычайных ситуаций.
9.05 - "Сверхзвуковой". Боевик.
11.05 - Технологии XXI века в программе "SERVER".
11.20, 19.20, 20.00 - "Зри в корень".
11.35 - "Стакан воды". Приключения.
13.10 - "Полицейская история". Детектив.
15.20 - "Беляночка и Розочка". Сказка.
16.45 - "Трое в лодке, не считая собаки". Комедия.
20.15 - "Цветочные истории".
20.25 - ПЕРЕКРЕСТОК. Кандидат в депутаты городской Думы г.Иркутска Геевский О.А.
20.40 - "Дедушкины сказки".
21.50 - Технологии XXI века в программе "SERVER".
23.10 - "Поезд до Бруклина". Мелодрама.
01.00 - "Патриот". Боевик.

## Культура

5.00 - "Евроньюс" на русском языке.
8.00 - "Новости культуры".
8.30 - Х/ф "Король Лир".
10.45 - "Культурная революция". "Реформа образования угрожает России".
11.40 - Х/ф "Сибириада".
12.45 - "С потолка" с О.Басилашвили.
13.10 - М/с "Легенда о Белом Клыке".
13.35 - Т/с "Дом волшебника".
14.05 - "Плоды просвещения". "Жизнь и смерть Достоевского".
14.30 - Сцена из оперы В. Беллини "Норма".
14.40 - Д/ф "Проникновение".
15.35 - "Достояние республики". Арбат.
15.50 - "Дворцовые тайны". "Дом в конной гвардии".
16.15 - "Черные дыры. Белые пятна".
17.00 - "Новости культуры" с Л.Аристарховой.
17.20 - Д/ф "Кронштадтский мираж".
17.50 - Х/ф "Сибириада".
18.55 - "Линия жизни".
19.50 - Х/ф "Боккаччо-70".
21.30 - "Смехоностальгия".
22.00 - "Новости культуры" с В.Флярковским.
22.25 - "Сага французского шансона". Ш.Трене.
23.25 - Х/ф "Учитель танцев".
00.40 - Сцена из оперы Дж. Верди "Сила судьбы".

## РТР-Спорт

10.00 - Точка отрыва.
10.30 - Пляжный волейбол. Чемпионат Европы. Женщины. Финал. Трансляция из Германии.
11.45, 13.10, 14.25, 17.00, 21.50, 02.00, 05.30 - Вести-спорт.
11.50, 16.45 - Фит-Хит.
12.00 - Футбол. Чемпионат Европы. Сборная Англии - сборная Швейцарии. 1-й тайм. Трансляция из Португалии.
13.15 - Футбол. Чемпионат Европы. Сборная Англии - сборная Швейцарии. 2-й тайм. Трансляция из Португалии.
14.30 - Футбол. Чемпионат Европы. Сборная Хорватии - сборная Франции. Трансляция из Португалии.
17.10 - Формула-1. Гран-при Канады.
19.30 - Футбол. Чемпионат Европы. Сборная Англии - сборная Швейцарии. Трансляция из Португалии.
22.00 - Футбол. Чемпионат Европы. Сборная Хорватии - сборная Франции. Трансляция из Португалии.
00.15 - Дневник чемпионата Европы по футболу.
00.50 - Профессиональный бокс. Виталий Цыпко (Украина) - Александр Зайцев (Россия).
02.10 - Скоростной участок.
02.40 - Спортивные танцы. Вручение ежегодной премии "Экзерсис".
04.25 - История Олимпийских игр. Гимнастика.
05.45 - Футбол. Чемпионат Европы. Сборная Болгарии - сборная Дании. Трансляция из Португалии.
08.00 - Спортивная гимнастика. Чемпионат России.
09.45 - Eurosportnews.

## ТВ-Центр

10.45 - "Настроение".
13.35 - "Газетный дождь".
13.45 - Х/ф "Холодный пот".
15.40 - "Европейские ворота России".
15.45 - "Телемагазин".
16.00 19.00, 23.00, 03.00 - "События. Время московское".
16.15 - "Дата".
17.05 - "Доходное место".
17.10 - "Наша версия. Под грифом "Секретно".
17.50 - "Денежный вопрос".
18.05 - "Петровка,38".
18.25 - "Деловая Москва".
19.15 - Т/с "Инспектор Кресс".
20.30 - Т/с "Неприрученная Амазонка".
21.00 - "Регионы: прямая речь".
21.30 - М/ф "Сказка о чудесном докторе", "Клоун Ро и его собака Коко".
22.00 - Т/с "Расследование Элоизы Ром".
23.15 - "Приглашает Б. Ноткин". Б.Галкин.
00.00 - Т/с "Страсти по Саломее".
00.50 - "Пять минут деловой Москвы".
00.55 - Детектив "Соучастие в убийстве".
03.40 - Ток-шоу "Народ хочет знать".
04.30 - "Времечко".
05.00 - "Петровка,38".
05.20 - "25-й час". "События. Время московское".
05.45 - Х/ф "Рокко и его братья".
08.40 - "Мода non-stop".

## 7-ТВ

8.00, 10.00, 11.30, 15.30 - Линия жизни.
9.30, 10.30, 17.30, 23.00, 07.00 - Диалоги о рыбалке.
11.00, 00.30, 07.30 - История профессионального бокса.
12.00, 21.30 - Ралли. Париж - Дакар.
12.30 - Самый сильный человек.
13.00 - Зарядка для страны.
13.30 - Веселые старты.
14.30 - Т/с "Таинственный остров".
15.10 - Шахматы. "По законам красоты".
16.10, 17.10, 19.40, 21.10, 00.10, 02.10 - "220 вольт". Мир экстрима.
16.40, 23.40, 04.10 - Музыкальный трек.
18.00, 20.00, 22.00, 00.00, 02.00, 04.00 - Новости.
18.30 - Мототриал.
20.30, 03.30 - Т/с "Команда "Мечта".
22.30 - Рыболов.
01.00 - Магия дзюдо.
01.30 - NBA jam.
21.30 - Автоспорт. Серия "Евро-3000", 3-й этап. Пер. из Испании.
04.30 - НБА. Плей-офф. Финал. Лос-Анджелес Лейкерс - Детройт Пистонс, 6-й матч.
06.30 - Автомания.
08.30 - Мототриал.

## Дарьял-ТВ

13.00 - М/ф.
13.30 - Личное время.
14.00, 18.10 - Телемагазин.
14.30 - Агентство криминальных новостей.
14.45 - Т/с "Няня".
15.15 - Т/с "Агентство".
16.15 - Шоу рекордов Гиннесса.
17.15 - "Discostar".
18.20 - Квартет.
18.55 - М/ф.
20.00 - Т/с "Дерзкие и красивые".
21.00 - Т/с "Небесный волк".
22.00 - Х/ф "Следопыт".
00.00 - Т/с "Няня".
00.40 - Агентство криминальных новостей.
00.55 - Шоу рекордов Гиннесса.
02.00 - Т/с "Агентство".
03.00 - Х/ф "Погоня за смерчем".
05.10 - Агентство криминальных новостей.
05.25 - Т/с "Эдем".
06.00 - Шоу Джерри Спрингера.

## ТВ-21

7.00 - Вестерн "Лжецы".
9.25 - Драма "Голубой ангел".
11.35 - Боевик "Выстрел на поражение".
13.25 - Комедия "Не понимаю, что во мне находят".
15.00, 23.00 - Мелодрама "Пока плывут облака".
17.20, 01.20 - Драма "Прах".
19.25, 03.25 - Боевик "Черная метка".
21.10, 05.10 - Драма "Призраки Любы".

ПОКУПАЕМ АКЦИИ
ОАО НК ЮКОС
"Сибирьтелеком", Сбербанк РФ, "Энергия-Инвест", "Иркутскэнерго", РАО ЕЭС, АвтоВАЗ,
а также ВЕКСЕЛЯ "ГУТАбанк", "Сбербанк РФ".
Ангарск, 10 мрн, д. 46 (где нотариус),
☎ 55-47-44, 51-94-14.

САЛОН МЕБЕЛИ "НАШ"
Адрес: 7 мрн, д. 16.
Тел./факс 673-111.
•Кухни (пр-ва Усолья, Белоруссии)
•Мягкая мебель
•Обед. группы
•Шкафы-купе
•Металлокаркас
•Компьютерные столы
Мебель по доступным ценам.

565-000
ТАКСИ
MERSED
Требуются водители с личными а/м

Цифровая фотопечать
→Универмаг на Чайковского
→магазины "KODAK-Express":
м-н "Пальмира", ул. К.Маркса
м-н "Лагуна", 17 мрн
→Приемные пункты:
"Лавка жизни", ул. О.Кошевого
супермаркет "Юбилейный", 11 мрн
Предъявителю купона скидка 20% на цифровую печать

МЁД
Тел. 52-20-35

ТАКСИ "ЦЕНТРАЛЬНОЕ"
67-0000 • 677-677
представительского класса ПО ОБЫЧНОЙ ЦЕНЕ.
МИКРОАВТОБУСЫ, ГРУЗОВИКИ.

Стоматологический центр "32" 1-й категории
оказывает все виды услуг:
•лечение и реставрация зубов;
•протезирование с высококачественным обезболиванием.
•Импортные современные материалы.
•Европейские стандарты.
•Гарантированный инфекционный контроль.
Работаем с 9 до 20 часов, субб., воскр. - по записи.
Приходите: 19 мрн, д. 19 (ЖЭУ-8)
☎ 657-397
Лицензия Д №057362 от 05.09.02 г. Обл. комитет здравоохранения.

ТАКСИ "БЕРКУТ"
53-7777
Бесплатная линия от "БАЙКАЛВЕСТКОМ"
709

СУББОТА, 19 ИЮНЯ

## Первый канал

7.00 - Новости.
7.10 - Сериал "Все путешествия команды Кусто". "Морские птицы острова Изабелла".
7.50 - Фильм "Третья ракета".
9.20 - Играй, гармонь любимая!
10.00 - Слово пастыря.
10.10 - Здоровье.
11.00 - Новости.
11.10 - "Смак" с Андреем Макаревичем.
11.30 - "Возвращение домой. Владимир Спиваков. Санкт-Петербург".
12.10 - Концерт с участием Филиппа Киркорова, Валерия Леонтьева, Ларисы Долиной.
13.00 - Новости.
13.10 - История с географией. "Братья по крови: всеядные".
14.10 - "Дог-шоу".
15.00 - Дисней-клуб: "Приключения Мики и Дональда".
15.40 - Умницы и умники.
16.20 - "Пестрая лента". Юрий Визбор.
17.10 - Боевик "Слепая ярость".
18.50 - Классика Уолта Диснея. Золотые годы Микки Мауса. Впервые в России.
19.00 - Вечерние новости (с субтитрами).
19.10 - "Ералаш".
19.30 - Песня года. Лето.
21.00 - "Кто хочет стать миллионером?"
22.00 - Время.
22.20 - "Розыгрыш".
23.30 - Отечественный боевик "Антикиллер".
01.45 - Классическая комедия "Первая полоса".
03.35 - Футбол. Чемпионат Европы. Сборная Голландии - сборная Чехии. Прямой эфир из Португалии.
05.40 - Мистический триллер "В плену у призраков".

## ТК РОССИЯ

6.55 - Детектив "Без срока давности".
8.25 - ПРЕМЬЕРА. "Чумазые". Сериал.
8.45 - "Золотой ключ".
9.05 - "Русское лото".
9.40 - "Не скуЧАЙ!" с Михаилом Евдокимовым.
10.30 - "Утренняя почта".
11.00 - "Смехопанорама Евгения Петросяна".
11.45 - Приключенческий фильм "Африканец".
13.20 - "В поисках приключений".
14.15 - "Клуб сенаторов".
15.00, 20.00 - ВЕСТИ.
15.20 - Остросюжетный фильм "Телохранитель".

## ТРК-ИРКУТСК

17.00 - "Сибирский сад" с Людмилой Коробовой.
17.15 - "Перед выбором".
17.20 - "Слово депутата". А.В.Буренин.
17.30 - "Мотор".
17.45 - "В.Бронштейн. Лирика бизнеса".
18.00 - "Каймоновский лесхоз - природоохранные мероприятия".
18.10 - "Портфель законов". Парламентское обозрение.
18.15 - "Моя земля". Тыретский солерудник.
18.20 - "Сайн байна, земля Гэсэра!"
18.30 - "Версты". Восточно-Сибирская железная дорога: порядок - гарантия безопасности.
18.35 - К Дню медицинского работника. Курорт "Ангара".
18.40 - "Нашу жизнь охраняют от бед..." Факультетские клиники ИГМУ.

## ТК РОССИЯ

19.00 - "Аншлаг".
20.25 - "Честный детектив". Авторская программа Эдуарда Петрова.
20.50 - Прикл. фильм "Фанфан-Тюльпан".
22.45 - Остросюжетный фильм Люка Бессона "Никита".
00.50 - Футбол. Чемпионат Европы. Сборная Латвии - сборная Германии. Прямая трансляция из Португалии.

## НТА (ТНТ)

**8.00 - "Доброе утро, Ангарск!"**
**8.05 - "Новости НТА-2004г."**
**8.25 - Телевизионный выпуск газеты "Пирамида".**
**8.30, 9.30, 10.50, 19.20, 19.45, 20.20 - Телемагазин.**
**8.35 - Муз. программа "Навстречу утренней заре".**
**9.20, 19.30 - "НТА-презент".**
9.40 - Юмор. сериал "Комедийный коктейль".
10.05 - "Фигли-Мигли". Юмор. журнал.
**10.30 - "Новости НТА-2004г."**
11.00 - Познавательная передача "Завтрак с Дискавери". "Жир".
12.05 - Юмор. журнал "Каламбур".
12.35 - "МОСКВА: инструкция по применению". Лучшее за неделю.
13.05 - Комедия "Бикини спасают мир".
15.10 - Комедийное шоу "Шоу Бенни Хилла".
15.25 - Юмор. журнал "Фигли-Мигли".
15.55 - Юмор. журнал "Каламбур".
16.25 - Комедия "Маски-шоу".
17.00 - Реалити-шоу "Дом-2. Любовь".
18.00 - Комедия "Саша + Маша".
18.30 - Юмор. сериал "Комедийный коктейль".
**19.00 - "Новости НТА-2004г."**
**19.25 - Телевизионный выпуск газеты "Пирамида".**
**19.50 - Муз. программа "Навстречу утренней заре".**
**20.30 - "Новости НТА-2004г."**
**20.50 - Телевизионный выпуск газеты "Пирамида".**
21.00 - Док. детектив "Цена любви" - "Месть путаны".
22.00 - Реалити-шоу "Дом-2. Любовь".
23.00 - Комедия "Саша + Маша".
23.30 - Комедия "Смешные и голые".
00.00 - Комедия "Правила секса".
00.30 - Реалити-шоу. Спецвключение "Дом-2. Любовь".
00.35 - "Кубок обжор".
01.35 - Сатира. "Большая жратва".
04.15 - "Микс файт: бои без правил".

## ТК "Ангарск"-ТВЦ

8.00, 9.00, 10.00 - "СОБЫТИЯ. Ангарск".
8.20, 10.20 - "Ветер перемен".
8.25, 10.25 - "Звездный взгляд".
8.30, 9.20, 10.50, 19.20 - Музыка на канале.
10.30, 16.15 - "ЭКС".
11.35 - Х/ф "Нормандия - Неман".
13.30 - "Православная энциклопедия".
14.00 - Мультфильмы.
14.45 - "АБВГДейка".
15.15 - "Музыкальный серпантин".
15.25 - "Я - мама".
16.00 - СОБЫТИЯ. Утренний рейс.
16.50 - "Солнечный круг".
17.20 - Фильм-сказка "Три толстяка".
19.00, 00.00, 05.05 - СОБЫТИЯ. Время московское.
21.30, 23.15 - "События недели".
21.50, 23.40 - "Ветер перемен".
21.55 - Музыка на канале.
23.45 - "Сюрпризы сундука".
00.10 - Сериал "Чисто английское убийство".
02.00 - "Постскриптум" с Алексеем Пушковым.
03.00 - Х/ф "Виртуоз".
05.15 - "Открытый проект".

## АКТИС-11 канал

6.45 - "Утро на канале ТК АКТИС".
7.00, 8.00, 14.30 - "Местное время".
7.15, 8.15, 13.50, 23.45 - "Колесо судьбы".
7.25 - Музыкальный канал.
8.30 - "Дикая планета": "Невидимый мир". Док.фильм.
9.25 - "Коты-самураи". М/с.
9.50 - "Вуншпунш". М/с.
10.15 - "Битлборги". Телесериал.
10.40 - "Симпсоны". М/с.
11.40 - "Очевидец" с Иваном Усачевым.
12.40 - "Афромосквич". Комедийный сериал.
14.50 - Прикл. фильм "Голубые молнии".
16.55 - "Ланс Бартон: рождение легенды". Шоу.
18.00 - "Искусство выживания". Док.фильм.
19.00 - "Естественный отбор". Телеигра.
20.00 - "Неделя" с Марианной Максимовской.
21.00 - Боевик "Пятый элемент".
00.15 - "Неразгаданные тайны": "Когда привидения атакуют". Док.фильм.
01.15 - Эротический фильм "Бухта страсти: свидание вслепую".
01.55 - Эротический фильм "Страстные губы, красивые ноги".
03.05 - "Дикая планета": "Невидимый мир". Док.фильм.
03.55 - Ночной музыкальный канал.

## НТВ

6.50 - Х/ф "Никогда не говори "никогда".
9.00 - "Сегодня".
9.20 - Т/с "Улица Сезам".
9.45 - Т/с "Та-ра-рам!"
10.00 - "Без рецепта". Доктор Бранд.
10.30 - "Обозреватель".
11.00 - "Кулинарный поединок".
12.00 - "Квартирный вопрос".
13.00, 17.00 - "Сегодня" с О.Беловой.
13.20 - Д/с "Дикий мир: живущие в сети". Экспедиция Т.Баженова.
13.55 - "Вкусные истории".
14.05 - Х/ф "За пригоршню долларов".
16.00 - "Криминальная Россия". "Домодедовский упырь".
17.20 - "Женский взгляд" О.Пушкиной. Р.Рязанова.
17.55 - Т/с "Идеальная пара: Магнитная воронка".
19.00 - "Своя игра".
20.00 - "Личный вклад" с А.Герасимовым.
21.00 - "Красная стрела". Спецвагон.
21.15 - Комедия "Ландыш серебристый".
23.15 - Боевик "Три короля".
01.40 - Триллер "Бодрость духов".
03.25 - "Двое в городе".
03.55 - "Ночные музы". "Стиль от..." Р.Литвиновой.

## СТС

7.00 - М/ф "Дикие лебеди".
8.00 - М/ф "Остров ошибок".
8.30 - Т/с "Динотопия".
9.30 - М/с "Гора фреглов".
10.00 - М/с "Симсала Гримм".
10.30 - "Полундра!"
11.00 - М/с "Алекс и Алексис".
11.30 - М/с "Табалуга".
12.00 - "Кресло".
13.00 - Т/с "Пиратские острова".
14.00 - Х/ф "Космическое приключение капитана Зума".
16.00 - Д/ф "Царица Савская. Миф или реальность?"
17.00 - О.С.П.-студия.
18.00 - "Истории в деталях". Специальный выпуск.
18.30 - Т/с "Агент национальной безопасности 4". "Тигры не знают страха".
19.50 - Х/ф "Небесный пес".
22.00 - Х/ф "Обратно на Землю".
23.50 - Т/с "Агент национальной безопасности 4". "Тигры не знают страха".
00.55 - Х/ф "Багровый прилив".
03.00 - Х/ф "Ракетчик".
04.45 - Музыка на СТС.

## ТВ Город

7.00 - Рик Реннер.
7.30, 10.15 - Информационный канал "ВОВРЕМЯ".
7.55, 10.40, 20.50, 22.10, 00.30 - "НЧС". Новости чрезвычайных ситуаций.
8.05, 10.50, 20.40, 22.00, 00.40, 02.55 - "За окном".
8.15, 11.05, 13.00, 21.20, 22.25, 00.50 - "Скорей бы вечер".
8.25 - "Поезд до Бруклина". Мелодрама.
11.00, 20.30, 22.20 - "Зри в корень".
11.15 - "Братья по разуму". Комедия.
13.10 - "Хорошая девочка". Комедия-мелодрама.
14.55 - "Жемчужная девушка". Сказка.
16.20 - "Гувернантка". Мелодрама.
18.30 - "Морской волк". Приключения.
21.05 - "НУЖНЫЕ ВЕЩИ".
21.30 - Технологии XXI века в программе "SERVER".
21.45 - "Цветочные истории".
22.30 - "Бассейн". Молодежный триллер.
00.55 - "Контрольный выстрел". Боевик.

## Культура

5.00 - "Евроньюс" на русском языке.
8.10 - "Библейский сюжет".
8.40 - Х/ф "Волга-Волга".
10.25 - "Недлинные истории".
10.40 - "Кто в доме хозяин".
11.10 - Х/ф "Гелли и нок".
12.25 - Д/с "Африка у поверхности земли". "С головы до хвоста".
12.55 - "С легким жанром!" с М.Дунаевским.
13.25 - Д/ф "Василь Быков. Фронтовые страницы". Из цикла "Беседы с мудрецами".
13.50 - Х/ф "Альпийская баллада".
15.20 - М/ф "Сказка о рыбаке и рыбке".
15.55 - Д/с "Вокруг света с М.Пэйлином".
16.50 - "Романтика романса" с Л.Серебренниковым.
17.35 - "Магия кино".
18.05 - "Сферы" с И.Ивановым.
18.45 - "Блеф-клуб".
19.30 - Д/с "Самые громкие преступления и процессы двадцатого века". "Похищение миссис Маккей".
20.00 - "Новости культуры".
20.20 - Х/ф "Бледный конь".
22.05 - "О театре и не только". "Фрак народа".
22.45 - Фильм-балет "Зеленый стол".
23.25 - Х/ф "Учитель танцев".
00.30 - М/ф "Как казаки олимпийцами стали", "Как казаки кулеш варили".

## РТР-Спорт

10.00, 18.15 - Скоростной участок.
10.35 - Вольная борьба. Чемпионат России. Финалы. Трансляция из Санкт-Петербурга.
11.50, 18.45, 04.00 - Eurosportnews.
12.00 - Футбол. Чемпионат Европы. Сборная Болгарии - сборная Дании. 1-й тайм. Трансляция из Португалии.
13.10, 17.00, 21.50, 01.45, 05.30 - Вести-спорт.
13.20 - Футбол. Чемпионат Европы. Сборная Болгарии - сборная Дании. 2-й тайм. Трансляция из Португалии.
14.25 - Спортивный календарь.
14.30 - Футбол. Чемпионат Европы. Сборная Италии - сборная Швеции. Трансляция из Португалии.
16.45 - Спорт каждый день.
17.10 - Профессиональный бокс. Винченцо Кантаторе (Италия) - Рудигер Мэй (Германия).
19.00 - Точка отрыва.
19.30 - Футбол. Чемпионат Европы. Сборная Болгарии - сборная Дании. Трансляция из Португалии.
22.00 - Футбол. Чемпионат Европы. Сборная Италии - сборная Швеции. Трансляция из Португалии.
00.15 - Дневник Чемпионата Европы по футболу.
00.50 - Профессиональный бокс. Михаил Криволапов (Россия) - Владимир Боровский (Украина). Максим Нестеренко (Россия) - Павел Мельников (Россия).
01.55 - Формула-1. Гран-при США. Квалификация. Прямая трансляция из Индианаполиса.
04.10 - Профессиональный бокс. Маркус Байер (Германия) - Кристиан Санавиа (Италия).
05.45 - Футбол. Чемпионат Европы. Сборная Латвии - сборная Германии. Трансляция из Португалии.
08.00 - Волейбол. Евролига 2004. Мужчины. Сборная России - сборная Турции. Трансляция из Белгорода.

## ТВ-Центр

11.35 - Х/ф "Нормандия - Неман".
13.30 - "Православная энциклопедия".
14.00 - М/ф "Легенда о Сальери", "Садко-богатый", "Сказки райского сада".
14.45 - "АБВГДейка".
15.15 - "Музыкальный серпантин".
15.25 - "Я - мама".
16.00 - "События. Утренний рейс".
16.15 - "Городское собрание".
16.50 - "Солнечный круг".
17.20 - Фильм-сказка "Три толстяка".
19.00, 00.00, 05.05 - "События. Время московское".
19.20 - Х/ф "Собачье сердце".
21.50 - "Народные средства".
22.15 - "Русский век".
23.05 - М/ф "Мешок яблок", "В некотором царстве".
00.10 - Т/с "Чисто английское убийство".
02.00 - "Постскриптум" с А.Пушковым.
03.00 - Боевик "Виртуоз".
05.15 - "Открытый проект".
07.20 - Х/ф "Обманутое доверие".

## 7-ТВ

8.00, 10.00, 11.30, 15.30 - Линия жизни.
9.30, 10.30, 04.30, 07.00 - Диалоги о рыбалке.
11.00, 20.00, 00.00, 03.30, 07.30 - История профессионального бокса.
12.00, 21.30, 06.00 - Ралли. Париж-Дакар.
12.30 - Веселые старты.
14.30 - Т/с "Таинственный остров".
15.10, 18.00 - Оранжевый мяч.
16.10, 17.10, 19.40, 21.10, 04.10, 05.40 - "220 вольт". Мир экстрима.
16.40, 23.40, 05.30 - Музыкальный трек.
17.30 - Путеводитель по...
18.30, 08.30 - Мототриал.
20.30 - NBA jam.
22.00, 043.00 - Шахматы. "По законам красоты".
22.30 - Шоу футбольной Европы.
00.30 - НБА. Плей-офф. Финал. Лос-Анджелес Лейкерс - Детройт Пистонс, 6-й матч.
02.30 - Бильярд. Пул. Европейский Кубок. "Восьмерка". Полуфиналы.
05.00 - Рыболов.
06.30 - Д/ф из цикла "Неизвестный спорт".

## Дарьял-ТВ

13.30 - М/ф.
14.00 - Т/с "Закон джунглей".
14.30 - Т/с "Напряги извилины".
15.00 - Всегда готовь.
15.35 - Д/ф "Неизвестная планета".
16.15 - Т/с "Рыцари правосудия".
17.15 - Х/ф "Следопыт".
19.25 - Серебряный ручей.
19.40 - Путешествие со вкусом.
20.15 - Смеходром.
21.20 - Арсенал.
21.50 - Карданный вал.
22.20 - Криминальная Россия.
22.55 - Х/ф "Знак Голливуда".
01.00 - Х/ф "Приключения Шерлока Холмса и доктора Ватсона. Двадцатый век начинается".
04.05 - Мировая реклама.
04.35 - "Сексуальные соседки".
05.15 - Х/ф "Женщины ночи".

## ТВ-21

7.00 - Мелодрама "Пока плывут облака".
9.20 - Драма "Прах".
11.25 - Боевик "Черная метка".
13.10 - Драма "Призраки Любы".
15.00, 23.00 - Х/ф "Возвращение синей птицы".
16.35, 00.35 - Комедия "Безумная семейка".
18.10, 02.10 - Драма "Странные души".
19.40, 03.40 - Боевик "Обман".
21.20, 05.20 - Комедия "Обманная жизнь".

СРОК СЛУЖБЫ БОЛЕЕ 50 ЛЕТ! ПРОВЕРЕНО ВРЕМЕНЕМ!
ТЕПЛЫЙ ПОЛ С ИНТЕЛЛЕКТОМ DEVI™ www.devi.ru
ООО "БОСС-ЭЛЕКТРОСТРОЙ" ☎(3951) 67-43-75


Широкий выбор для всех в магазине "ОБУВЬ"
Каждому покупателю ПОДАРОК!
ТД "Гефест" (12а мрн), вход с левого крыла.

Приди и выбери себе подарок!
Технологии Современного Быта
КАССАНДРА
Летнее настроение!
Адрес: ул. Ленина, 36 ☎52-35-69


ГОУ "Областной центр образования"
Приглашает учащихся в 5, 6, 7 классы
8-9 классы или 10-11 классы за один год!
Возможно индивидуальное обучение с помощью интерактивных средств
Лицензия № 053656
На базе СОШ №30. г. Ангарск, 15 м-н, д.34. Тел.: 55-58-45

САЛОН "PANASONIC"
ТЕХНИКА В КРЕДИТ
ВНИМАНИЕ! Сезонная распродажа!
Большой выбор ВИДЕОКАМЕР!

✦Телевизоры - 64, 72 см.
✦Домашние кинотеатры.
✦Аудиосистемы-караоке.
✦DVD-, CD-плейеры.
✦Моноблоки.
✦Видеокамеры.
✦Аудиоплейеры.
✦Фотокамеры.
✦Автомагнитолы.
✦Радиотелефоны, факсы.
Мы ждем вас без выходных с 10 до 19 ч.:
м-н "Panasonic", рядом с к/т "Победа" ☎ 52-70-23.
м-н "Техника", пр. К.Маркса, 26 (кафе "Пингвин") ☎ 52-39-50.
м-н "Panasonic", 188 кв-л, д.1 ☎ 54-49-19.
http: //panasonic - angarsk.nm.ru/

Акупунктурное программирование
ИЗЛИШНИЙ ВЕС
АЛКОГОЛИЗМ
ТАБАКОКУРЕНИЕ
Достаточно 1 сеанса
ХОРОШАЯ ФИГУРА - НЕ КАПРИЗ...
Санкт-Петербург
Медицинский центр "ВИТА ВАЛИДА"
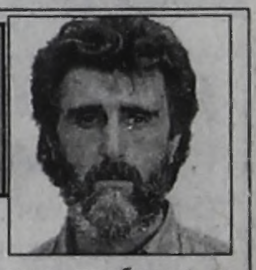
Автор метода - врач - психотерапевт С.П.Семёнов.

Врачи различных специальностей хорошо знают, что избыточный вес - это не только косметологическая проблема, но и серьезная проблема здоровья. "Раздавленные" суставы (артроз), позвоночник (остеохондроз), распухшие вены на ногах - это только вершина айсберга. У полных людей со временем неизбежно развивается гипертония с ее головными болями, постоянным приемом таблеток и риском инсульта. Сахарный диабет и камни в желчном пузыре тоже не прибавляют радости в жизни. Изменяется гормональный фон, отсюда при выраженном ожирении - половые расстройства (бесплодие, снижение потенции)... Получается, что хорошая фигура не каприз, не дань моде, а необходимое условие здоровья.

Многим, кто это понял и принял решение изменить свою жизнь, помогли в медцентре "ВИТА ВАЛИДА" из Санкт-Петербурга. С помощью акупунктурного программирования (АП) можно откорректировать обмен веществ и в дальнейшем, соблюдая рекомендации, похудеть до нормального веса. Коррекция обмена веществ достигается за счет сочетания в сеансе возможностей:

●Древнего способа воздействия на биологически активные точки (иглоукалывание),
●Современных направлений в психотерапии.

АП - не гипноз, и не кодирование, и не традиционная иглорефлексотерапия! Метод был создан в 1979 году известным врачом-психотерапевтом С.П.Семеновым.

Программы по поводу излишнего веса имеют названия популярных танцев: "Танго", "Фокстрот", "Вальс". При выборе подходящей для вас программы будут учитываться пол, возраст, количество лишних килограммов и индивидуальные особенности вашего организма.

Записавшимся с 10 по 15 июня - СКИДКА 10%.

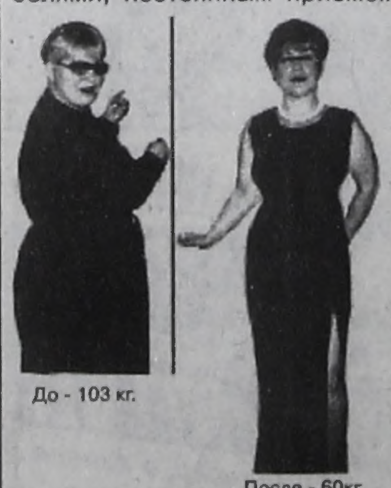
До - 103 кг.
После - 60кг.
Фото из архива МЦ "ВИТА ВАЛИДА"

**Консультация и запись на лечение по тел. 53-09-59 ежедневно с 11 до 18 часов, суббота с 12 до 16 часов.**
**Адрес: г.Ангарск, 88 кв-л, 2 поликлиника, 2 эт., 7 каб.**
Лицензия № 78 - 038269 от 26.05.2003 г.
Вита

ВОСКРЕСЕНЬЕ, 20 ИЮНЯ

## Первый канал

7.00, 11.00, 13.00 - Новости.
7.10 - "Ералаш".
7.20 - Фильм "Июльский дождь".
9.20 - Армейский магазин.
9.50 - Дисней-клуб: "Тимон и Пумба".
10.10 - "В мире животных".
11.10 - "Непутевые заметки" с Дм.Крыловым.
11.30 - Пока все дома.
12.00 - "Угадай мелодию".
12.30 - Футбол. Чемпионат Европы. "Португальские таймы".
13.10 - Прикл. фильм "Я объявляю вам войну".
15.00 - Дисней-клуб: "Приключения Мики и Дональда".
15.20 - "Большие родители". Юрий Визбор.
15.50 - "Дачники".
16.50 - Воскресный "Ералаш".
17.20 - "Призвание". Премия лучшим врачам России.
19.00 - Времена.
19.50 - Комедия "Джуниор".
22.00 - Время. Информационно-аналитическая программа.
22.45 - Забойная комедия "Убойный футбол".
00.10 - Пол Маккартни на Красной площади.
02.10 - Триллер "Двойной захват".
03.35 - Футбол. Чемпионат Европы. Сборная России - сборная Греции. Прямой эфир из Португалии.
05.40 - Мистический триллер "В плену у призраков".
06.20 - "Паоло Коэльо. Беседы с Алхимиком".

## ТК РОССИЯ

7.00 - Фильм "Кошка на раскаленной крыше".
8.50 - "Чумазые". Сериал.
9.10 - Комедийный сериал "Дружная семейка".
10.05 - Всероссийская лотерея "ТВ Бинго шоу".
10.25 - МЕСТНОЕ ВРЕМЯ. ВЕСТИ НЕДЕЛИ-ИРКУТСК.
11.05 - "Городок".
11.40 - "Сам себе режиссер".
12.35 - "Диалоги о животных".
13.20 - "Вокруг света".
14.15 - "Парламентский час".
15.00 - ВЕСТИ.
15.20 - Остросюжетный фильм "Золото партии".
17.10 - "Фитиль № 10". Сатирический тележурнал.
18.00 - "Комната смеха".
19.00 - Клуб "Театр +ТВ". "Виват, "Маяковка", виват!"
21.00 - ВЕСТИ НЕДЕЛИ.
22.00 - Остросюжетный фильм "Черный пес".
23.40 - Прикл. фильм "Эмиссар царя".
02.40 - Чемпионат мира по автогонкам в классе "Формула-1". Гран-при США. Квалификация. Трансляция из Индианаполиса.

## НТА (ТНТ)

**8.00 - "Доброе утро, Ангарск!"**
**8.05 - "Новости НТА за неделю. Дайджест".**
**8.25 - Телевизионный выпуск газеты "Пирамида".**
**8.30, 9.35, 10.55, 19.20, 20.20, 20.50 - Телемагазин.**
**8.35 - Муз. программа "Навстречу утренней заре ".**
**9.25, 19.45 - "НТА-презент".**
9.40 - Юмор. сериал "Комедийный коктейль".
10.05 - Юмор. журнал "Фигли-Мигли".
**10.30 - "Новости НТА за неделю. Дайджест".**
**10.50 - Телевизионный выпуск газеты "Пирамида".**
11.00 - Познавательная передача "Завтрак с Дискавери". "Атака на тело: снижение веса".
12.05, 15.55 - Юмор. журнал "Каламбур".
12.35 - "МОСКВА: инструкция по применению". Дайджест.
13.05 - Комедия "Курьер".
15.10 - Комедийное шоу "Шоу Бенни Хилла".
15.25 - Юмор. журнал "Фигли-Мигли".
16.25 - Комедия "Маски-шоу".
17.00 - Реалити-шоу "Дом-2. Любовь".
18.00 - Комедия "Саша + Маша".
18.30 - Юмор. сериал "Комедийный коктейль".
**19.00 - "Новости НТА за неделю. Дайджест".**
**19.25 - Телевизионный выпуск газеты "Пирамида".**
**19.30 - Муз. программа "Навстречу утренней заре ".**
**20.00 - "Погода в доме".**
**20.25 - "Новости НТА за неделю. Дайджест".**
**20.45 - Телевизионный выпуск газеты "Пирамида".**
21.00 - Ток-шоу "Запретная зона" с Михаилом Пореченковым.
22.00 - Реалити-шоу "Дом-2. Любовь".
23.00 - Комедия "Саша + Маша".
23.30 - Комедия "Смешные и голые".
00.00 - Комедия "Правила секса".
00.30 - Реалити-шоу. Спецвключение "Дом-2. Любовь".
00.35 - "Кубок обжор".
01.35 - Комедия "Возвращение помидоров-убийц".
03.40 - "Микс файт: бои без правил".

## ТК "Ангарск"-ТВЦ

8.00, 9.00, 10.00 - "События недели".
8.20, 9.25, 10.45 - Музыка на канале.
9.20, 10.20 - "Ветер перемен".
10.25, 15.35 - "ЭКС".
11.50 - Х/ф "Король-олень".
13.05 - "Отчего, почему?"
14.00 - МУЛЬТПАРАД.
14.45 - "Марш-бросок".
15.15 - "Наш сад".
16.00 - "Московская неделя".
16.25 - "Звезда автострады".
16.40 - Х/ф "Загадка Эндхауза".
18.25 - "Приглашает Борис Ноткин".
19.00, 04.05 - СОБЫТИЯ. Время московское.
19.15 - "Алфавит".
19.55 - "21 кабинет".
20.25 - "Московские истории Василия Ливанова".
20.50 - М/ф "Трое на острове".
21.15 - "Открытая книга".
21.30 - "События недели".
21.50 - "Ветер перемен".
21.55 - "Звездный взгляд".
22.00 - "Старт" с Романом Караваевым.
22.20 - "Великая иллюзия".
23.10 - Сериал "Так поступают настоящие женщины".
01.00 - "Момент истины".
01.55 - Х/ф "Шик".
04.15 - "Деликатесы".
04.55 - Регби-7.
05.25 - "Супердиск".

## АКТИС-11 канал

7.00 - "Утро на канале ТК АКТИС".
7.10, 8.00, 14.30, 16.25, 20.30 - "Колесо судьбы".
7.20 - Музыкальный канал.
8.30 - "Дикая планета": "Тигр, тигр". Д/ф.
9.25 - "Коты-самураи". М/с.
9.50 - "Вуншпунш". М/с.
10.15 - "Битлборги". Т/с.
10.40 - "Симпсоны". М/с.
11.40 - "Дятлow's". М/с.
12.10 - "Мировые розыгрыши".
12.45 - "Афромосквич". Комедийный сериал.
13.55 - "Военная тайна".
14.50 - Прикл. фильм "В квадрате 45".
16.40 - "Лучшие шоу мира" с Урмасом Оттом.
17.40 - Боевик Люка Бессона "Пятый элемент".
20.40 - "Бюро надежных услуг".
21.00 - Фильм ужасов Джея Эндрюса "Проклятие Комодо".
23.00 - "Естественный отбор". Телеигра.
00.00 - "Зомби". Д/ф.
01.00 - Комедия "Человек, которого не было".
03.15 - "Дикая планета": "Тигр, тигр". Д/ф.
04.05 - Ночной музыкальный канал.

## НТВ

7.50 - Фильм-детям "Жила-была девочка".
9.00 - "Сегодня".
9.20 - "Растительная жизнь" с П.Лобковым. Анне Вески.
9.50 - Лотерея "Шар удачи".
10.00 - "Едим дома" с Ю.Высоцкой.
10.35 - Х/ф "В поисках".
12.25 - "Военное дело".
13.00, 17.00, 20.00 - "Сегодня" с О.Беловой.
13.20 - "Апельсиновый сок" с В.Соловьевым.
13.50 - Х/ф "Дорогой мой человек".
16.05 - "Их нравы" с Дм.Захаровым.
17.20 - "XX век. Русские тайны. Расстрел на площади".
17.55 - Т/с "Идеальная пара: Ай лав ю".
19.00 - "Своя игра".
20.35 - Х/ф "Маска Зорро".
23.15 - Триллер "Отвращение".
01.40 - Детектив "Американские горки".

## СТС

7.00 - Т/с "Беспокойное хозяйство".
8.30 - Т/с "Динотопия".
9.30 - М/с "Лапиш - маленький башмачник".
10.00 - М/с "Симсала Гримм".
10.30 - "Полундра!"
11.00 - М/с "Просто Норман".
11.30 - М/с "Табалуга".
12.00 - Утро с Киркоровым.
13.00 - Т/с "Пиратские острова".
14.00 - Х/ф "Гений".
16.00 - Д/ф "Серийные землетрясения".
17.00 - Скрытая камера.
18.00 - "Истории в деталях". Специальный выпуск.
18.30 - Т/с "Агент национальной безопасности-4". "Тигры не знают страха".
19.40 - Осторожно, модерн!
20.10 - Х/ф "Обратно на Землю".
22.00 - Х/ф "Ребенок-полицейский".
00.00 - Т/с "Агент национальной безопасности-4". "Тигры не знают страха".
01.10 - Х/ф "Последняя волна".
03.05 - Х/ф "В компании мужчин".
04.45 - Музыка на СТС.

## ТВ Город

7.40, 10.25, 12.20, 19.25, 20.00, 22.05, 00.35 - "За окном".
7.45, 10.35, 12.30, 19.35, 22.25, 00.50 - "Скорей бы вечер".
7.50 - М/с.
10.15, 12.10, 19.45, 22.15, 00.42 - "НЧС". Новости чрезвычайных ситуаций.
10.45 - "Беляночка и Розочка". Сказка.
12.40 - Д/с "Кунсткамера".
13.05 - "Трое в лодке, не считая собаки". Комедия.
15.35 - "Патриот". Боевик.
17.25 - "Тайна ордена". Боевик.
19.15 - "Простые мечты".
20.10 - "Американский спецназ". Боевик.
22.35 - "Ночной полет". Ужасы.
01.00 - "Бассейн". Молодежный триллер.

## Культура

5.00 - "Евроньюс" на русском языке.
8.10 - "Графоман" с А.Шаталовым.
8.40 - Х/ф "Весна".
10.25 - "Легенды немого кино". Б.Тюрпин.
10.50 - "Парижский журнал". К.Сапорта.
11.20 - М/ф "Вук".
12.25 - Д/с "Африка у поверхности земли". "Смерть сверху".
12.55 - "Что делать?" с В.Третьяковым.
13.50 - Телеспектакль "Жизнь за царя".
17.40 - Х/ф "Ты и я".
19.15 - "Под гитару". Песни Ю.Визбора.
19.55 - "Вокруг смеха". Нон-стоп с А.Аркановым.
20.35 - Д/с "Тайны древних империй". "Первые коммерсанты".
21.30 - Х/ф "Артисты под куполом цирка беспомощны".
23.25 - Х/ф "Беспокойное хозяйство".
00.45 - М/ф "Как казаки соль покупали".

## РТР-Спорт

10.00 - Волейбол. Евролига-2004. Мужчины. Сборная России - сборная Турции. Трансляция из Белгорода.
10.10, 11.50, 18.45, 07.35 - Eurosportnews.
10.35 - Вольная борьба. Чемпионат России. Финалы. Трансляция из Санкт-Петербурга.
12.00 - Футбол. Чемпионат Европы. Сборная Латвии - сборная Германии. 1-й тайм. Трансляция из Португалии.
13.10, 17.00, 21.50, 02.00, 05.05 - Вести-спорт.
13.20 - Футбол. Чемпионат Европы. Сборная Латвии - сборная Германии. 2-й тайм. Трансляция из Португалии.
14.25 - Спортивный календарь.
14.30 - Футбол. Чемпионат Европы. Сборная Голландии - сборная Чехии. Трансляция из Португалии.
16.45 - Спорт каждый день.
17.10 - Профессиональный бокс. Маркус Байер (Германия) - Кристиан Санавиа (Италия).
18.15 - Золотые мгновения Олимпийских игр. На подступах к победе.
19.00 - Сборная России.
19.30 - Футбол. Чемпионат Европы. Сборная Латвии - сборная Германии. Трансляция из Португалии.
22.00 - Футбол. Чемпионат Европы. Сборная Голландии - сборная Чехии. Трансляция из Португалии.
00.15 - Дневник чемпионата Европы по футболу.
00.50 - Профессиональный бокс. Вивиан Харрис (США) - Октай Уркал (Германия). Трансляция из Германии.
02.10 - Академическая гребля. Кубок мира. Финалы. Трансляция из Швейцарии.
05.15 - Пляжный волейбол. Чемпионат Европы. Женщины. Финал. Трансляция из Германии.
07.45 - Волейбол. Евролига 2004. Мужчины. Сборная России - сборная Турции. Трансляция из Белгорода.

## ТВ-Центр

11.50 - Х/ф "Король-олень".
13.05 - "Отчего, почему?"
14.00 - М/ф "Каштанка", "Солнечный каравай".
14.45 - "Марш-бросок".
15.15 - "Наш сад".
15.35 - "Лакомый кусочек".
16.00 - "Московская неделя" с А.Леоновым.
16.25 - "Звезда автострады".
16.40 - Х/ф "Загадка Эндхауза".
18.25 - "Приглашает Б. Ноткин". К.Ромадановский.
19.00, 04.05 - "События. Время московское".
19.15 - Телеигра "Алфавит".
19.55 - "21-й кабинет" с В.Белицким.
20.25 - "Московские истории В.Ливанова".
20.50 - М/ф "Трое на острове".
21.15 - Концерт "Влюбленная весна".
22.20 - "Великая иллюзия" с С.Говорухиным.
23.10 - Т/с "Так поступают настоящие женщины".
01.00 - "Момент истины".
01.55 - Х/ф "Шик".
04.15 - "Деликатесы".
04.55 - Регби-7. Финалы. Пер. из СК "Лужники".
05.25 - "Супердиск". Р.Жуков и С.Разина.

## 7-ТВ

8.00, 10.00, 11.30, 15.30 - Линия жизни.
9.30, 10.30, 01.00, 04.30, 07.00 - Диалоги о рыбалке.
11.00, 20.00, 00.30, 07.30 - История профессионального бокса.
12.00, 21.30, 06.00 - Ралли. Париж - Дакар.
12.30 - Веселые старты.
14.10, 16.30 - Заряжайся!
14.30 - Т/с "Таинственный остров".
15.10, 18.00 - Оранжевый мяч.
16.10, 17.10, 19.40, 21.10, 23.00, 04.10, 05.40 - "220 вольт". Мир экстрима.
16.40, 23.40, 05.30 - Музыкальный трек.
17.30, 04.30 - "Жиллетт-спорт".
18.30, 08.30 - Мототриал.
20.30, 06.30 - Д/ф из цикла "Неизвестный спорт".
22.00 - "Формула-1 на воде". Прямая трансляция.
23.10, 04.00 - Шахматы. "По законам красоты".
00.00 - Все о гольфе.
01.30 - Самый сильный человек.
02.30 - Бильярд. Пул. Европейский кубок. "Восьмерка". Финал.
05.00 - Путеводитель по...

## Дарьял-ТВ

13.30 - М/ф.
14.00 - Т/с "Закон джунглей".
14.30 - Т/с "Напряги извилины".
15.00 - Лотерея "АвтоВАЗ".
15.35 - Д/ф "Неизвестная планета".
16.15 - Т/с "Рыцари правосудия".
17.15 - Х/ф "Виновата ли я".
19.25 - В дорогу!
19.40 - Всегда готовь.
20.15 - Смеходром.
21.20 - Концерт М.Евдокимова.
23.05 - Х/ф "Он, она и палец".
01.00 - Х/ф "Соломенная шляпка".
04.05 - "Сексуальные соседки".
04.40 - Т/с "Напряги извилины".
05.45 - Х/ф "По кровавому следу".

## ТВ-21

7.00 - Х/ф "Возвращение синей птицы".
8.35 - Комедия "Безумная семейка".
10.10 - Драма "Странные души".
11.40 - Боевик "Обман".
13.20 - Комедия "Обманная жизнь".
15.00, 23.00 - Х/ф "Возвращение синей птицы".
16.35, 00.35 - Мелодрама "Ретро втроем".
18.15, 02.15 - Драма "Дни любви".
20.00, 04.00 - Триллер "Скелеты в шкафу".
21.30, 05.30 - Драма "Ночь в "Золотом орле".

ПОЗВОЛЬТЕ СЕБЕ МНОГОЕ
мебель НА ЗАКАЗ И В КРЕДИТ!
1% в месяц
10% за 10 месяцев
МЫ ЗНАЕМ КАК УВЕЛИЧИТЬ ПЛОЩАДЬ ВАШЕЙ КВАРТИРЫ!
ШКАФЧИК + ДИВАНЧИК
МЕБЕЛЬНЫЙ САЛОН
29 М - Н, ТЦ "МЕДЕО" тел. 56-46-63
4111

МАРАФОН
БУКМЕКЕРСКАЯ КОНТОРА
14.00 - 21.00
ДК нефтехимиков (кассы)
Ставки в Интернете (в т.ч. по ходу матчей).
Ставки по тел. (812) 323-91-91.
Он-лайн репортажа со стадионов России, Украины и Республики Беларусь
www.marathonbet.com
Лиц. №000256, выдана Государственным комитетом РФ по физической культуре и спорту.
3984

ГРУЗОПЕРЕВОЗКИ
м/г до 3т, длинномеры до 10т, кран-борт, эвакуатор, КамАЗы.
Тел. дисп. 56-66-22.
4046

ПРОДАМ продовольственную торговую кабину с оборудованием.
Тел. 56-55-76.
4109

УСЛУГИ
➢Тамада. Тел. 674-313.

ДИАЛОГ Ангарск
15 лет на рынке
53-29-19
53-29-39
Ул. Мира 69а
Компьютеры
Сети
Сервис
Оргтехника
Теперь 3 года гарантии !!!
Кредит до 12 месяцев 20%первый взнос
Понедельник-Пятница 8[30]-19[00] Суббота 10[00]-17[00]
2752

Сеть фотосалонов ОРИГИНАЛфото
ООО "Финстар и Компания"
• Печать фотографий за 1 час!
• Фотоаппараты.
* Кредит до 1 года*
• Срочное фото на документы.
* ЗАГРАНПАСПОРТ *
6 м/р т.д."ПОЛА"
278кв. Салон "Этюд"
211 кв. маг."Меридиан"
22 м/р Городской Рынок
188 кв. Супермаркет "Алекс"
Цифровая фотолаборатория Т.Ц."Щелкунчик"
658

ПОЛЫ
ОКНА
ДВЕРИ
т. 53-94-97
Деятельность лицензирована
Адрес: ул.Чайковского, 43 (напротив маг. "Весна")
3655

## УТЕРИ

➢Утерянный диплом, выданный ПТУ-8 на имя Аскеровой Светланы Николаевны, считать недействительным.
➢Утерянный паспорт 01.06.2004 г. на имя Пугачёва Дмитрия Сергеевича считать недействительным.
➢Утерянный студенческий билет на имя Макаровой Александры Александровны считать недействительным.
➢Утерянный паспорт на имя Лёвина Александра Васильевича считать недействительным.
➢Утерянное водительское удостоверение на имя Лёвина Александра Васильевича считать недействительным.
➢Утерянное пенсионное удостоверение на имя Лёвина Александра Васильевича считать недействительным.

Формат мини DV стереозвук, съемка, монтаж.

Цифровая видеосъемка. Тел.: 56-02-11, 67-57-18. квамарин

Говорите по-английски без проблем!
English class
Высокопрофессиональные курсы английского языка для всех!!!
Английский за 1 месяц.
50-70-42, здание швейной фабрики, офис 1/2, 1/3.
Набираются группы детей от 7 до 14 лет для интенсивного изучения английского языка (июнь, июль на полдня).

МОУ СОШ №5
объявляет конкурсный набор в профильные 10 -11 классы по целевой подготовке в Иркутский государственный университет путей сообщения
(договор о совместной деятельности между школой и вузом).
Школа продолжает прием учащихся в 1-11 классы по различным формам обучения, в т.ч. экстернат.
Основной профиль школы - информатика и информационные технологии.
8 мрн, ☎55-47-10.
остановки: ➢"М-н "Центральный" ➢"К/т "Родина"

СДАЕМ помещение в аренду. 52-20-35.

Холодильные витрины, шкафы
Товар сертифицирован
низкие цены
Тел. 54-91-90.

ООО "Новатор"
ПРЕДЛАГАЕТ:
➨качественные гвозди - от 29 руб./кг
➨войлок - 60 руб./кг
➨пакля - 11 руб./кг
➨фетр - от 26 руб./м
☎89025690103, 555-128.

ПРОДАМ
новые мягкие уголки от 4700 руб.,
диваны от 2700 руб.
Тел.: 673-302, 566-984.

1 год кредит
ИНТЕРПЛАСТ
●ПЛАСТИКОВЫЕ ОКНА
●РАЗДВИЖНЫЕ ДВЕРИ
●Отделка ГВЛ и ГВК, стеновыми панелями!
●Мягкая кровля
●Корпусная мебель
Признанное качество
Гарантия.
Лучшие специалисты у нас!!!
Ул. Чайковского, 1а, оф. 109.
Тел./факс 53-27-13.

Новые Окна
Шкафы-Купе
пластиковые ОКНА и ДВЕРИ
Алюминиевые ПЕРЕГОРОДКИ
Защитные ЖАЛЮЗИ
Кредит.
Адрес: 22 мрн, д.2 (напротив "Континента"), офис №2.
Тел. 55-77-18.

КОПАЮТ ВСЕ... НО МЫ КОПАЕМ ГЛУБЖЕ!
Байкальские ВЕСТИ
В России начинается БАНКОВСКИЙ КРИЗИС
www.politirkutsk.ru
ТЕПЕРЬ КОПАЮТ И В АНГАРСКЕ!

Вниманию любителей экзотики!
СПЕЦИАЛЬНОЕ ПРЕДЛОЖЕНИЕ
от ООО "Фито-Флер"
- в продажу поступила
ель голубая
Спешите! Количество ограничено. Возможна доставка.
Тел.: 9-32-46, 515-560.

Строительной организации ТРЕБУЮТСЯ:
✖каменщики
✖плотники-бетонщики
✖кровельщики
✖плиточники
✖плотники
✖штукатуры-маляры
☎52-61-15, 52-67-49.

Реабилитационный центр "Перекресток семи дорог"
лечение наркомании и алкоголизма
57-77-99
лиц. № д 025340
508-741 www.psdor.narod.ru

ГОРЯЧАЯ ЛИНИЯ АНГАРСКА!
НЕЙРОКОМПЬЮТЕРНОЕ КОДИРОВАНИЕ
со снятием тяги к алкоголю
отличается от старых методик лазерного блокирования и других методов коррекции тем, что воздействие производится комплексно, на личностном уровне, с учетом признака патологии личности для воздействия на причину болезни.
МЕДИКО-ПРОФИЛАКТИЧЕСКИЙ ЦЕНТР
Тел. 563-833, 564-514.
Лиц. 00713 ОЛАК от 25.04.00 г.

ДА! МЫ ПРОДАЕМ ТОВАРЫ В КРЕДИТ!
КапиталЪ кредитное агентство
Шкафчик-диван мебельный салон
Классик Интерьер
ВудМастер компания
САНТЕХНИКА НА МОСКОВСКОЙ
СПОРТ СИСТЕМА
OMEGA SPORT
ЯГУАР Салон меховой и кожаной одежды
GCB ГринКомБанк финансирующий банк
Студия Авторского Трикотажа
СВ видео ТК "СВ видео"
КОМТЕК
ТОРГОВЫЙ ДОМ ЕВРОПЕЙСКИЙ
МЕБЕЛЬНЫЙ ЦЕНТР ФОРТУНА
МИР МЕБЕЛИ
ООО "Финстар и Компания"
Вепрь
СТРАЖ
ПЕРВЫЙ ВЗНОС 12% В МЕСЯЦ ЗА УСЛУГИ 1% тел. 56-52-07

# ПЛАТНЫЕ ОБЪЯВЛЕНИЯ

## УСЛУГИ

**КОМПЬЮТЕРНЫЕ РАБОТЫ** (рефераты, дипломы, разработка макетов). Адрес: 91 кв-л, д.13 (общежитие), оф.1. Тел. 8-902-5-763-206. Пейджер 56-46-46, аб. 91620.

➢Английский язык, логика, репетиторство, контрольные, рефераты. Тел. 89025125338.

➢Перевозки 2 т самосвал, опилки, песок, гравий. Тел. 509-622.

➢Поездки на Байкал, Аршан, Снежную, в Листвянку. Цены приемлемые. Тел.: 54-84-90, 589-722.

➢Грузоперевозки. Тел. 651-581.

➢Ремонт сотовых GSM. Прием сломанных на запчасти. Тел. 89019153530.

➢Тамада. Тел. 674-313.

➢Фотограф. Тел. 52-83-52.

➢Ди-джей, видео. Тел. 53-81-81.

➢Французский, немецкий языки. Репетиторство, контрольные работы и прочее. Тел. 533-541.

➢Ремонтирую и перешиваю шубы. Тел. 52-57-29.

➢Ремонт шв.машин. Без выходных. Тел. 51-13-75.

➢Качественный ремонт имп. стиральных машин. Письменная гарантия. Тел. 55-78-10.

➢Евроремонт квартир, качество. Тел. 56-30-93.

➢Ремонт кв-р, евроотделка, штукатурно-малярные работы. Тел. 56-17-62.

**РЕМОНТНО-СТРОИТЕЛЬНЫЕ РАБОТЫ.** ОТДЕЛОЧНЫЕ РАБОТЫ СОВРЕМЕННЫМИ МАТЕРИАЛАМИ. РЕКОНСТРУКЦИЯ ПОМЕЩЕНИЙ. ЛИЦЕНЗИЯ ГОССТРОЯ. ТЕЛ. 53-33-25.

**КОМПЛЕКСНЫЙ РЕМОНТ квартир, магазинов, офисов.** Эл.работы, сантехника, пластиковые окна, метал.двери. Договор, гарантия. ☎58-55-92, 52-36-95.

➢Ремонт кв-р. Тел. 56-10-67.

➢Ремонт кв-р. Тел. 55-67-74.

➢Ремонт кв-р. Перепланировка. Плитка. Тел. 509-926.

➢Ремонт кв-р. Тел. 51-22-59.

➢Ремонт кв-р. Тел. 515-643.

➢Снятие краски с окон. Полный ремонт. Тел. 518-706.

➢Строительство, столярные работы, балконы. Тел.: 55-09-39, 53-32-84, 58-92-65.

➢Кладу плитку. Тел. 557-231.

➢Кладем плитку. Тел. 678-282.

➢Кладем плитку. Тел. 682-552.

➢Камины, печи. Тел. 586-515.

➢Кладу печи. Тел. 56-72-73.

**Выполняем КРОВЕЛЬНЫЕ РАБОТЫ**
✦СОВРЕМЕННЫЕ материалы
✦КОРОТКИЕ сроки изготовления
✦ГАРАНТИЯ
Заключаем договоры
☎68-18-70, 53-25-28

➢Газоэлектросантехработы. Качественно. Тел. 561-942.

➢Сантехработы любой сложности. Газоэлектросварка. Тел. 583-515.

➢Электрик. Тел. 51-63-72.

➢Электрик. Тел.дом. 593-223.

➢Электрик. Монтаж, ремонт эл.проводки, сверлим бетон. Тел. 530-491.

➢Электрик. Тел. 54-80-18.

➢Услуги электрика. Тел. 51-87-96.

➢Электрик. Отверстия в бетоне и кафеле. Тел. 67-20-10.

➢Двери, рамы из отборной древесины. Тел. 51-24-19 после 18 часов.

➢Быстро, качественно изготовим, установим рамы на лоджии, балконы. Вынос, обшивка евровагонкой. Тел. 59-35-36.

➢Балконы, лоджии, рамы, полы, обшивка. Тел. 51-96-34.

**МЕТАЛЛИЧЕСКИЕ двери, ворота, решетки. Куплю лист, уголок.** Тел. 67-36-68.

➢Рамы на балконы, лоджии. Обшивка полов. Тел. 55-64-03.

➢Изготовим, установим рамы на балконы, лоджии, остеклим, обошьем. Тел.: 652-447, 541-069.

➢Изготовим, установим рамы на балконы, лоджии. Полы, обшивка. Тел. 54-09-67.

➢Быстро рамы на балконы, лоджии, обшивка, полы. Тел. 51-15-37.

➢Ремонт телевизоров. Гарантия. Тел. 53-13-49.

➢Ремонт ТВ, в/м. Тел. 515-490.

**Ремонт теле-, видеотехники** ТП "Диалог" Тел. дисп. 51-86-99. Мастерская, 13 мрн, автошкола. Вызов бесплатно.

➢Ремонт телевизоров, мониторов. Тел. 59-16-07.

➢Ремонт телевизоров. Гарантия. Тел.: 53-59-54, 618-624.

➢Ремонт ТВ, в/м. Тел. 510-257.

➢Ремонт ТВ. Тел. 67-73-83.

➢Ремонт ТВ. Вызов бесплатный. Тел. 61-50-73.

➢Ремонт ТВ, в/м, аудио и др. быт.техн. Тел. 548-018.

➢Ремонт импортных ТВ. Вызов бесплатно. Тел. 546-964.

➢Ремонт ТВ, видео. Гарантия. Тел. 53-70-53.

➢Ремонт отеч. п/п телевизоров. Пенсионерам скидки. Тел.: 52-76-73, 53-49-30.

➢Ремонт телевизоров и видео. Тел. 55-78-10.

➢Ремонт ТВ. Вызов бесплатный. Тел. 615-073.

➢Ремонт импортных ТВ. Без выходных. Тел. 651-733.

## НЕДВИЖИМОСТЬ

### ПРОДАЖА

➢Срочно дом в п.Китой (бревенчатый, 8х8, 11 соток). Тел. 544-815.

➢Дачу в с/о "Аэлита" (дом, мансарда, печное отопление, капгараж, баня, теплица, насаждения, посажено, вода, скважина) - 55 тыс.руб. Тел. 513-209.

➢Гараж. Тел. 681-257.

➢Гараж в ГСК-1. Тел. 513-416.

➢Гараж в а/к "Сигнал" (свет, тепло, тех. этаж). Тел. 56-08-08.

### ПОКУПКА

➢2-комн.кв-ру улучш. план. в 84, 95, 85 кв-лах, 29 мрн, 1 и 5 эт. не предлагать. Тел.: 56-04-54, 59-60-75.

➢Гараж. Тел. 511-375.

➢Большой недостроенный гараж. Тел.: 532-528, 681-870.

### АРЕНДА

#### СНИМУ

➢Капгараж под м/г. Тел.: 56-16-35, 68-04-65.

#### СДАМ

➢Комнаты на Байкале. Тел. 52-46-11.

➢2-комн.кв-ру (15 мрн) - 2500 руб. в месяц. Тел. 52-69-17.

## АВТОТРАНСПОРТ

### ПРОДАЖА

➢Микроавтобус "Газель" 1998 г. вып., возможно с маршрутом. Тел. 583-100.

➢А/м "Т-Кариб" 1997 г.вып., все есть - 6,1 тыс.у.е. Тел. 56-04-27, сот. 58-56-24.

➢ВАЗ-063 1994 г. вып. в хор. сост. Тел. 51-47-37.

•А/м "Т-Камри". Тел. 681-257.

➢ВАЗ-21093 2001 г.вып. Тел.: 56-16-35, 68-04-65.

### АРЕНДА

➢Возьму автомашину в аренду на выгодных условиях с последующим выкупом юридически. Пейджер 56-46-46, аб. 4251.

## РАЗНОЕ

### ПРОДАЖА

➢Новый сотовый телефон VK, новую видеокамеру "Сони". Тел. 55-13-53.

### ПОКУПКА

➢Задвижки. Тел. 651-140.

➢Смолу эпоксидную, пудру алюминиевую, эмали, лаки. Тел. 657-200.

➢ДВП. Тел.: 578-394, 7-66-20.

## РАБОТА

➢Работа в ИПО "Арго". Тел. 534-484.

➢Срочно работа в офисе. Стабильно. 960 у.е. не предел! Тел. 517-899 с 9 до 14 и с 21 до 23 час.

➢Китайская компания ведет набор сотрудников. Запись по тел. 89021772495.

➢Сотрудников приглашает восточная компания. Возраст от 30 лет (гибкий график). Тел. 89021718664.

### СООБЩЕНИЯ

➢Прошу вернуть велосипед "STAR-ROUTER" за вознаграждение. Тел. 553-066.

Учредитель ЗАО РИФ "Время". Отпечатано в Ангарской городской типографии. Тираж 29.800. Заказ 908.