ЧИТАЙТЕ В НОМЕРЕ

ПРИКАЗАНО ЗА ЛИФТ ДЕНЬГИ НЕ БРАТЬ — стр. 4

ПРОВЕРКА СЛУХА: ДЕПУТАТА ОТРАВИЛИ? — стр. 3

КВАРТПЛАТУ ПЕРЕСЧИТАЮТ В СУДЕ — стр. 4

КТО ЗАЖАЛ НАШИ 5%? — стр. 7

ЖЭКИ НАЧИНАЮТ ЖИТЬ ПО ПРАВИЛАМ — стр. 10

СОБАКА СЪЕЛА ХОЗЯИНА — стр. 3

ГОРОДСКАЯ ГАЗЕТА

Время

Издается с 24 ноября 1951 года.
Выходит три раза в неделю

www.gazeta.gorodangarsk.ru
Хостинг предоставлен городАнгарск.Ру

Четверг, 15 января 2004года, №4 (11451)

ТАКСИ "Надежное"
52-76-76

ТЕМА ДНЯ

СТРАХ ПОТЕРЯЛИ

АНГАРЧАНКИ В ПОИСКАХ МУЖА ГОТОВЫ ПОЙТИ И ЗА РЕШЕТКУ

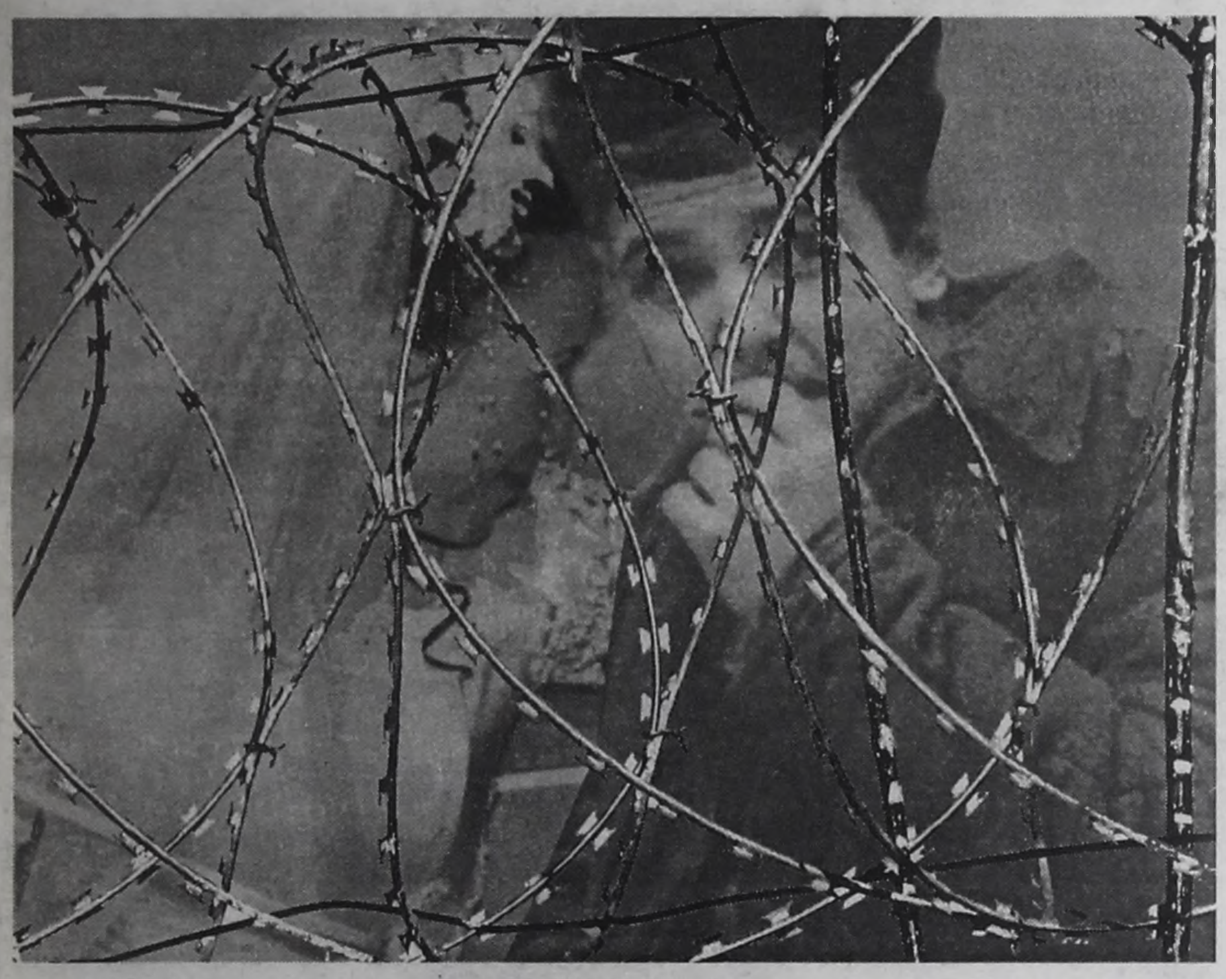

...33-летней Ольге ТАРАСЕНКО в личной жизни не повезло: когда забеременела, гражданский муж настаивал на аборте, а Ольга хотела рожать. На этой почве и разошлись. Жизнь матери-одиночки заставляла на каждого мужчину смотреть как на возможный вариант. Однажды она встретила Леонида - таксиста, который попросил у нее телефончик, но так и не позвонил. А в душу запал. Ольга стала его искать. Дала объявление в газету и получила ответ от некоего Леонида. Товарищ сообщил, что в объявлении узнал себя. *"Только, знаешь, я сейчас нахожусь в тюрьме, - признался Леонид. - Срок большой, до 2014 года. Если не ответишь - пойму"*. Сердце шепнуло Ольге: "Езжай, ты ему нужна, ему там плохо". Нормальные женщины от таких шепотков бегут, русские собирают передачу.

На первом же свидании выяснилось, что Леонид совсем не тот Леонид, о котором она думала. Тем не менее, завязалось знакомство. Новый Леонид выгодно отличался от мужчин, которых она знала до этого: в поведении был ласков и приветлив, в речах мудр, в письмах нежен, и ребенка помехой не считал.

- С людьми не ругайся никогда - одни проблемы от этого, делай гимнастику по утрам, в церковь езди, курить бросай, - наставлял 28-летний Леонид Ольгу на свиданках.

Немудрено, что молодая женщина сдалась, и через несколько месяцев, 25 декабря 2003 года, в колонии №15 регистрировали брак.

Что ни говори, а с женихами в России проблема. **По предварительным итогам переписи, в Ангарске проживает 136,2 тысячи женщин и 115 тысяч мужчин.** Дефицит в 21 тысячу налицо. Как его восполнять? От безысходности одни завязывают отношения с женатыми, другие подаются за границу. Третьи ищут спутника жизни в местах не столь отдаленных. Благо в этом плане у ангарчанок выбор большой. **Свои услуги предлагают четыре взрослые мужские колонии, где находятся около 6 тысяч мужчин!** Поскольку добрая часть заключенных попадает в колонии по молодости, не вырастив ни сына, ни дерева, то за решеткой у многих просыпается жажда по семейному счастью. И мечты, надо сказать, сбываются. **В прошлом году 23 заключенных ангарских колоний стали мужьями. Это на 8 больше, чем в 2002 году.**

- К бракам наших заключенных я отношусь положительно, это дает человеку надежду на то, что по освобождении его хоть кто-то встретит. Заключенные по разным причинам стремятся обзавестись знакомствами с женщинами, - комментирует Виктор АРХИПОВ, начальник ИК №15. - Одним просто скучно, другие хотят таким образом получить материальную поддержку: чтобы на свидания привозили чай, сигареты и пр., а третьи на самом деле имеют серьезные намерения. Женщинам, которые решились на такой брак, нужно приготовиться ко многим трудностям. К тому, что нужно будет ездить на свидания, проходить процедуру досмотра. К тому, что после освобождения мужчинам тяжело привыкнуть к новой обстановке, найти работу даже при большом желании...

Судя по тому, что число заключаемых в колонии браков растет, наших женщин никакие трудности не пугают. Привыкли-с.

Елена ВЕТРОВА.

P.S. *Фамилия и имена героев изменены.*

9247
ОКНА
ДВЕРИ
ФАСАДЫ
ПЛАСТИК. АЛЮМИНИЙ.
ОТБОРНАЯ ДРЕВЕСИНА.
Гибкая система скидок.
Полный комплекс работ.
Отделка откосов.
Евроремонт.
Нитрон Плюс
Тел: 545588, 540495

ЭФФЕКТИВНАЯ РЕКЛАМА ДЛЯ ВСЕХ!
Тел. 52-21-37

ДИАЛОГ Ангарск
15 лет на рынке
53-29-19
53-29-39
Ул. Мира 69а
Компьютеры
Оргтехника
Сервис
Сети
Кредит до 6 месяцев 20%первый взнос
Понедельник-Пятница 8 30-19 00 Суббота 10 00-17 00
7545

Мебель
Ш шатура
КРЕДИТ ОТ 3 МЕСЯЦЕВ ДО 1 ГОДА!
Первоначальный взнос от 50 до 15%.
А также мебель известных российских фабрик.
• М-н "Шатура-мебель", (р-н Ц.Рынка), ☎ 52-28-72.
• База "Сатурн", ТЦ "Ангарский", Центр Мебели, ☎ 57-77-57 (349).
• М-н "Мебель", 205 кв-л, ☎ 54-10-74.
9207

ТОВАР СЕРТИФИЦИРОВАН
КОМПЬЮТЕРЫ
ОРГТЕХНИКА
СОТОВЫЕ ТЕЛЕФОНЫ
КОМТЕК
Огромный выбор!
Система скидок!
Низкие цены!
Кредит!
Отличный сервис!
Бесплатная доставка и установка!
ЖДЕМ ВАС ПО АДРЕСУ:
АНГАРСК, УЛ. ГОРЬКОГО, 16
(КВАРТАЛ 74, ДОМ 6)
ЗВОНИТЕ: 56-56-56
WWW.COMTEK.IRK.RU
8952

Funke Gruppe
Товар подлежит сертификации 1253-3
ЭЛИТ ЛАЙН
Жалюзи
вертикальные, защитные
Балконы
алюминиевые, пластиковые
Срок изготовления 3-5 дней
Зимний монтаж
Индивидуальные скидки
Окна
ОТДЕЛКА ОТКОСОВ пластиком и гипсокартоном
АДРЕС: ул. Жаднова, 2, "АНГАРСК БИЗНЕС ЦЕНТР", оф. 144,
КРЕДИТ до 6 месяцев.
530-970
8564

ПОГОДА



Фото Николая СТЕРНИНА.

ТЕМПЕРАТУРА ПОНИЗИТСЯ

15 января - ночью небольшой снег, днем преимущественно без осадков, ветер переменный 5 м/сек., температура ночью -22-24 градуса, днем -13-15 градусов.

16 января - без осадков, ветер переменный 5 м/сек., температура ночью -30-35 градусов, днем -18-23 градуса.

17 января - ночью без осадков, днем небольшой снег, ветер переменный 5 м/сек., температура ночью -30-35 градусов, днем -13-18 градусов.

Ангарская гидрометеообсерватория.

ПРИЗНАНИЕ

ПРОКУРАТУРА ДЕРЖИТ КАРМАН ШИРЕ

Впрофессиональный праздник работников прокуратуры в Иркутске прокурор Иркутской области вручал грамоты и благодарности отличившимся сотрудникам. Не обошли вниманием и ангарчан. **Благодарность от имени губернатора была вручена старшему следователю прокуратуры Ангарска Ларисе ДУРАСОВОЙ.** 17 прокурорских работников Ангарска были отмечены денежными премиями от 1, 5 до 3 тыс. рублей. Но самая высокая награда еще не вручена. **Следователь по особо важным делам Ольга ОВЧИННИКОВА должна быть вскоре награждена ценным подарком от имени Генпрокуратуры РФ.** Просто бумаги в столице не успели вовремя оформить.

Артур ШОСТАК.

ОБЪЕКТ

ГЛАВНОЕ ПРОКУКАРЕКАТЬ...

В прошлом году в угоду выборной кампании из федерального бюджета было выброшено 2 млн. рублей на строительство школы в 7 микрорайоне. Необходимости строительства именно школы в городе сейчас нет. Надо бы решать социальные проблемы, способствовать повышению рождаемости... Но ... выборы часто перехлестывают здравый смысл. Из восьми зданий учебного комплекса готово только одно, но и оно никому не нужно. Строители ушли, как только закончилось финансирование. Местной власти оно тоже обуза - приходится тратить деньги на сторожей, чтоб не разворовали то, что успели построить. **Сегодня этому зданию срочно ищут хозяина - долговременная аренда обеспечена.**

О.ЗУБОВ.

ДЕНЬГИ

ЦЕНТРОБАНК ВЫПУСТИТ КУПЮРУ В 5 ТЫСЯЧ РУБЛЕЙ

Совет директоров Банка России принял решение о выпуске модифицированной серии бумажных денежных знаков. Об этом объявил первый заместитель председателя ЦБ РФ Арнольд ВОЙЛУКОВ.

Изменения в дизайне коснутся всех бумажных денег, которые сейчас находятся в обращении, начиная с 10-рублевки и кончая тысячей. Новшества не сильно затронут внешний вид привычных денег – по большей части это новые степени защиты, их количество планируется поднять с 22 до 26.

Окончательный вид новых денег будет разработан в мае-июне.

Центробанк особо подчеркивает, что никакого обмена денег, который всегда вызывает у населения панику, не будет. Старые купюры будут иметь хождение наравне с новыми и постепенно изыматься из оборота.

Кроме изменения существующих банкнот планируется и выпуск новой купюры достоинством 5 тыс.рублей. Ее внешний вид пока не разработан, специалисты сейчас этим занимаются. Эта банкнота увидит свет только в следующем году.

ИТАР-ТАСС

ГОЛОЛЕД



ВИРАЖИ НА ГОРЬКОГО

В среду утром было парализовано движение на одной из главных городских магистралей - улице Горького. По словам очевидцев, "Хонда" подрезала маршрутку. "Газель", уклоняясь от столкновения с "Хондой", ударила "Лэнд-Крузер". От удара автобус седьмого маршрута развернуло в обратную сторону. Пострадавших в аварии не было. Одна из причин ДТП - сильный гололед на дорогах города.

Игорь КАРИН.
Николай СТЕРНИН (фото).

ГОРЯЧИЙ ТЕЛЕФОН РЕДАКЦИИ:

52-26-58

ПОЗВОНИ И СПРОСИ!

КАК УЧИТЫВАЮТСЯ ЛЬГОТНИКИ?

- Автоколонна отменила льготный проезд, мотивируя это большими долгами: за 32 миллиона рублей перевезено 35 миллионов пассажиров. В автобусах ездят далеко не все, кто имеет право на бесплатный проезд. Откуда взялись эти цифры? Как учитывается количество людей, пользующихся льготами в общественном транспорте.

Лидия Дмитриева, пенсионерка.

Отвечает генеральный директор автоколонны 1948 Иван ЛУКЬЯНОВ:

- Для расчета количества пассажиров, пользующихся правом бесплатного проезда, существует специальная методика, утвержденная органами власти. Сначала во всех ведомствах запрашивается общее количество людей, имеющих право на эту льготу, затем используются различные коэффициенты уменьшения, потому что в автобусах действительно ездят не все. Например, для льготников по профессиональному признаку используется коэффициент 0,5. То есть берется половина льготников, умножается на пятьдесят ездок в месяц, и именно эта сумма предъявляется к оплате. Для ветеранов и инвалидов другой механизм расчета: количество умножается на 0,5, а получившийся результат умножается еще на 0,4, потому что не все ветераны и инвалиды способны выйти из дома и уж тем более ездить в автобусе. Не углубляясь в детали, можно с уверенностью сказать, что в качестве своих пассажиров мы учитываем лишь 25% от общего числа льготников.

Подготовила Инна РУКОСУЕВА.

ШАНС

КУПИТЕ КВАРТИРУ ПО МУНИЦИПАЛЬНОЙ ПРОГРАММЕ

В феврале планируется сдача очередного дома для бюджетников в 271 квартале. В доме - 50 квартир. Из них 21 приобрели участники ипотечной программы, владельцами 16 стали работники бюджетной сферы на условиях муниципальной программы "50 на 50". Напомним, что она была разработана с учетом пожеланий тех, кто был готов сразу заплатить половину стоимости квартиры. У бюджетников, стоящих в муниципальной очереди, и сегодня еще есть возможность приобрести новое жилье по этой программе.

Квадратный метр жилой площади в строящемся доме стоит 7900 рублей на первом этаже, 8100 - на пятом и 8300 - на втором, третьем и четвертом этажах.

Сделать заявку на приобретение жилья в третьем доме 271 квартала можно в отделе по учету и распределению жилья администрации АМО. Следующий дом в этом квартале планируется сдать в эксплуатацию в августе.

Пресс-центр АМО

ХОРОШАЯ НОВОСТЬ



ПОЛМИЛЛИОНА НА МУСОРОВОЗ

На днях в полку городских мусоровозов прибыло: из Арзамаса в автобазу МУП "Благоустройство" пригнали новый мусоровоз ЗИЛ, приобретенный на средства бюджета. **Городу он обошелся почти в 500 тысяч рублей.** Последнее пополнение парка было летом прошлого года, когда в Ангарск приехали четыре новеньких оранжевых ЗИЛа. Сейчас город освобождают от мусора 36 мусоровозов, из которых большинство работает более 20 лет - возраст для машины почти пенсионный.

"Осенью норма накопления мусора выросла с 1,1 до 1,38 кубометра в месяц с человека, соответственно возросли объемы, которые нам нужно убирать, - комментирует директор МУП "Благоустройство" Виктор ШЕВАРУХИН, - поэтому потребность в пополнении парка мусоровозов нарастает, и прибытие дополнительной единицы как нельзя более кстати".

Елена ВЕТРОВА.

ПЛОХАЯ НОВОСТЬ

ХЛЕБ ПОДОРОЖАЛ СРАЗУ НА 10%

Теперь отпускная цена на хлеб "Дарницкий" поднялась с 6 рублей 80 копеек до 7 рублей 50 копеек, на "Городской" - с 6 рублей 30 копеек до 6 рублей 95 копеек, "Заливной" - с 7 рублей 90 копеек до 8 рублей 70 копеек. А в магазинах эти цены будут еще выше. Как объяснили в ОАО "Каравай", 50% стоимости хлеба зависит от стоимости муки. Поэтому повышение цен на хлеб на 10% с 29 декабря вызвано повышением цен на муку (она поднялась в среднем на 20%) и одновременным повышением цен на бензин, электроэнергию и тепло.

В ООО "Ангарскхлебопродукт" сказали, что запасы муки по старым ценам у них заканчиваются, поэтому на следующей неделе их хлеб тоже подорожает.

Наталья ОЖОГИНА.

Кстати

Предприимчивых китайцев, похоже, повышение цен на бензин не пугает. Популярные в народе китайские мандарины в красных мешочках до нового года стоили на "шанхайке" 25-27 рублей за кг, во вторник, 13 января, нашим корреспондентом была зафиксирована рекордно низкая цена - 20 рублей.

Продавцы объясняют снижение цен не подпорченностью и залежалостью товара, а большим количеством нового поступления заморских фруктов.

КОШЕЛЕК

В ЭТОМ ГОДУ ПЕНСИИ ПОДРАСТУТ

Старики уже привыкли, что их пенсия за год хоть немного, но повышается. Что будет в этом году? **Пенсия подрастет.** Но ее первое повышение будет не в феврале, как обычно, а позже - **в апреле.** По информации ангарского управления пенсионного фонда, в этом году зарплата стариков **увеличится еще дважды - в августе и октябре.**

Какой в результате станет пенсия, пока неизвестно. Очевидно, эта финансовая операция строгому прогнозу не подлежит, боятся наобещать, а потом не выполнить. Так, еще в октябре прошлого года обещали 75-летним россиянам добавку - 300 рублей, но до сих пор не дали. А на повышение пенсии в этом году потребуются немалые деньги - только на стариков Иркутской области около 200 млн. рублей.

Ольга КРАСНОВА.

ПРОВЕРКА СЛУХА

ДЕПУТАТА ОТРАВИЛИ?

- Говорят, главный врач городской больницы №1 Борис БАСМАНОВ попал в реанимацию из-за того, что его пытались отравить. Кто и за что покушался на жизнь депутата городской Думы?

- Да никто не покушался, просто болеет человек! - прокомментировала слух заместитель главного врача горбольницы-1 Любовь КИРИЛЛОВА. - Да, действительно, Борис Геннадьевич попал в реанимацию из-за обострения давнего хронического заболевания. Обострение, скорее всего, наступило в результате перегрузок - у нас как раз проходило лицензирование, и ему приходилось очень много работать. Сейчас Борис Геннадьевич еще находится на лечении в стационаре БСМП, но на следующей неделе его обещают выписать. Почему он не лечится в своей больнице? Чтобы не отвлекаться на работу, конечно.

Слух проверяла Светлана ЗЛОБИНА.

В ОТКЛЮЧКЕ

ДЕНЬ МОЛЧАНИЯ

Во вторник, 13 января, абоненты сотовой телефонной связи "БайкалВестКом" с разочарованием убедились, что не могут никуда дозвониться по "сотику". Звонок оператору БВК прояснил, что, оказывается, в сети возникли неисправности, которые компания пообещала исправить в течение дня.

На вопрос, будет ли компенсация за вынужденное молчание сотовых телефонов, оператор БВК ответила, что будет обязательно.

Наталья ОЖОГИНА.

СПАСАТЕЛИ

РЕМОНТНИКИ ПОНЕВОЛЕ

В подвале единственной пятиэтажки в пос.Юго-Восточный прорвало трубу горячего водоснабжения. Произошло это около двух часов дня, и жители связались с единой дежурно-диспетчерской службой АМО: помогите! Дом этот многострадален тем, что распределительные узлы его коммуникаций находятся на территории колонии №15, куда попасть гражданскому человеку или организации не так-то просто. Проблемы возникли и в этот раз. Прибывшая аварийная бригада СРЭП оказалась перед запертыми дверями теплового узла. Ключа не было, ничего весомого, чтобы сбить замок, не оказалось ни у ремонтников, ни во всей колонии. В подвал ремонтники тоже не зашли: без сапог сделать это было невозможно.

В конце концов после долгой и бесполезной суеты ремонтники уехали за кувалдой и сапогами. Но у жильцов уже лопнуло терпение. Спустившись в подвал, они самостоятельно перекрыли вентиль и укротили потоп. За описанное время дом практически оказался полностью слит. Подключить его снова к горячему водоснабжению удалось лишь поздним вечером.

Игорь КАРИН.

ПРЕДУПРЕЖДЕНИЕ



ОПАСНАЯ ТРАДИЦИЯ

Вспоминая прошлогоднюю трагедию в крещенскую ночь 19 января, когда в китойской полынье течением унесло под лед 54-летнюю женщину, хочется предупредить любителей ночных купаний перед праздником Святого Крещения в этом году. Начнем с того, что **с православной точки зрения воды чудесным образом освящаются после праздничной литургии, которая проходит в храмах утром 19 января. А значит, купание в ночь никакого религиозного, а тем более духовного смысла не имеет.**

Каюсь, грешен, сам люблю купаться в проруби в ночь перед Крещением, но лишь ради экстремального удовольствия. Темень, холод, черная бурлящая вода, окунешься в такой воде и, уже одевшись-согревшись, чувствуешь праздничное состояние души и тела.

Но в последнее время крещенское купание в нашем городе приобретает просто нездоровый размах. Сотни людей после 12 ночи идут пешком, едут на машинах к полынье. Китой превращается в птичий базар. Очень много людей выпивших, которые нередко падают в воду (сам видел, есть свидетели). Прямо на льду жгут костры. Галдеж стоит необыкновенный. Немудрено, что в этой суматохе кто-то может незаметно уйти под лед.

В этом году полынья опасней прошлогодней, гораздо меньше размером и глубже. В самом мелком месте человеку со средним ростом по грудь будет. Это значит, что детям, женщинам и пожилым людям без помощи выбраться вряд ли удастся. Течение тоже достаточно сильное, сносит на глубину. Думаю, что благоразумнее будет от ночного купания просто воздержаться, а тем, кому уж совсем невтерпеж, лучше прийти днем, когда и толчея не сногсшибательная да и помочь вылезти есть кому.

Свое отношение к подобным купаниям высказал начальник управления ГО и ЧС Валерий МИШИН, который заметил, что в других городах есть организованные общества любителей зимнего плавания, они-то и делают заявку в службы МЧС на обеспечение безопасности ночного купания. В Ангарске до сих пор такой заявки ни от каких объединений не поступало.

Николай СЕРГЕЕВ.

ДИАГНОЗ

В НАШИХ ШКОЛАХ КАЖДЫЙ ЧЕТВЕРТЫЙ ПЕДАГОГ- ПЕНСИОНЕР

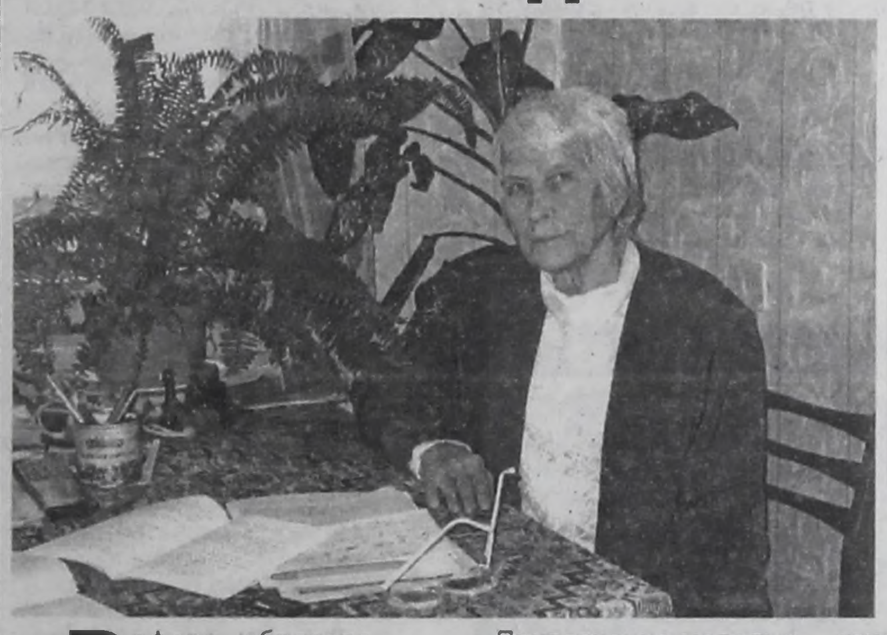

Выпускники отличника народного образования РФ Марии Тимофеевны ЛЕШТАЕВОЙ, преподавателя математики школы №10, успешно поступают в вузы.

В сфере образования нашего города сейчас работают 7368 педагогов. Каждый четвертый - пенсионного возраста, причем каждому второму из них более 60 лет. **Молодых специалистов в школах всего 60.**

Прокомментировать ситуацию мы попросили начальника управления образования АМО Елену НИЗИЕНКО.

- Привлечение молодых специалистов затруднено... отсутствием надобности в них. Процесс обновления педагогических кадров в городе практически прекращен. Количество рабочих мест не только не растет, но даже уменьшается.

С одной стороны, сложившаяся ситуация не так уж плоха. Среди опытных педагогов немало талантливых, знающих, настоящих. С другой стороны, кто же будет учить наших детей лет через десять? Ведь и сами молодые учителя не рвутся в школы. Нынешней заработной платы педагога хватает на нормальную жизнь только с пенсионной добавкой.

Олег ЗАРУБИН.

Фото Николая СТЕРНИНА.

ПОДРОБНОСТИ

ДЕВОЧКУ ИЗ КОНТЕЙНЕРА НАЗВАЛИ СНЕЖАНОЙ

Медики тщательно следят за здоровьем новорожденной девочки, которую 8 января нашли в мусорном контейнере в 6а микрорайоне.

Ирина ДЕМКО, заведующая отделением воздушно-капельных инфекций городской инфекционной больницы, рассказывает:

- Сейчас состояние ребенка оценивается как средней тяжести. Налицо есть синдром переохлаждения и нагноение пупочной ранки. Анализы в норме, пневмония не подтвердилась. Сейчас мы ее поместим в грудничковое отделение на период выхаживания. Но в целом это хорошенькая, здоровая девочка, по всем статьям подходящая для удочерения. Мы ей даже имя придумали - Снежана.

Органы правопорядка продолжают искать несостоявшуюся родительницу. Ей могут вменить покушение на убийство.

И.КАРИН.



КРИМИНАЛЬНАЯ ХРОНИКА ОТ ИГОРЯ КАРИНА

тел. 52-37-90

ЗАЧЕМ УБИЛ?

Первые дни наступившего года большим всплеском криминальной активности не отмечались. Если не считать случая, когда в ночь **с 31 декабря на 1 января в 6 микрорайоне убили молодого мужчину и выбросили из окна.** По этому делу уголовный розыск установил убийцу, и сейчас на него объявлен розыск. В остальном примерно с неделю самыми громкими преступлениями в Ангарске были **удары ножом** (без смертельного исхода), драки и кражи. Но вот город очнулся от праздников...

7 января дикий случай приключился в Мегете. Вечером 24- летний Иван возвращался домой с невестой Татьяной и ее братом. Мужчины шли чуть впереди, и Татьяна лишь успела заметить, как Иван упал. Брат бросился бежать, успев крикнуть ошарашенной женщине: "Я его убил, а шапку снял". Пока трудно достоверно утверждать, что произошло между двумя несостоявшимися родственниками. 26-летний брат Татьяны лишь совсем недавно освободился из заключения и после убийства бросился в бега. Иван прожил еще около часа. Заведено уголовное дело по ст. 111 ч. 4. УК **(тяжкие телесные повреждения, повлекшие смерть, до 15 лет тюрьмы).**

Первое **умышленное убийство в нашем городе было совершено 10 января.** В доме 2 квартала 92 повздорили двое немолодых мужчин. Результат ссоры печален. Один в морге, второй в камере изолятора.

Первый грабеж магазина пришелся на рождественское 7 января. В семь утра в магазин "Кристалл", что в 10 микрорайоне, вошли двое в масках, с ножами в руках. Продавщица не стала вставать грудью на защиту кассы, и правильно сделала. После ухода "покупателей" вызвала милицию. В этом деле настораживает, что грабители вошли в магазин сразу после ухода дежурящего ночью охранника. Вывод: нападение не спонтанное, за магазином следили. Когда грабителей поймают, то предъявят обвинение по ст. 161 УК **(грабеж, до 12 лет с конфискацией).**

Началась и охота на наркомафию. **9 января группа по незаконному обороту наркотиков УВД Ангарска открыла свой боевой счет в этом году.** В поле зрения оперативников попал 20-летний наркоман, проживающий в 84 квартале. Ранее он уже попадался за употребление героина. Нигде не работающий наркоман в поисках наличности на дозу пошел в "бегунки". В этом качестве его и повязали в подъезде дома, где он сбывал гашиш. При обыске изъято около трех граммов гашиша, т. е. десяток доз стоимостью 500 рублей. Задержанный "бегунок" помещен в ИВС. По закону ему вменяется ст. 228 ч. 3 **(сбыт наркотических средств, до 10 лет с конфискацией).**

РУКИ ПРОЧЬ!

ШОК- ЭТО ПО- НАШЕМУ!

Пошел второй месяц, как на вооружение "скорой помощи" поступили непривычные препараты, не имеющие к медицине никакого отношения. После постоянных нападений шпаны и наркоманов на врачей медики вооружились... электрошокерами.

Рассказывает зам. главного врача "скорой помощи" Сергей ГЕРАСИМОВ:

- Мы получили три электрошокера и пока выдали на руки только один. Зато достался он самой "рисковой" бригаде: 1-й травматологической. На них нападают особенно часто. Медикам бригады уже пришлось применять его на практике к пьяным задирам, после чего последние становились как шелковые.



Скорее всего, еще один шокер мы закрепим непосредственно на самом приемном покое станции. Пациенты у нас тоже зачастую начинают по пьяни и дури руками махать, и лучшего "успокаивающего лекарства", чем шокер, тут не придумаешь!

МРАКИ

НАВЫЛЕТ В СЕРДЦЕ

Сразу два трагических случая пришлись 12 января на 84 квартал. В первом пришлось взламывать дверь в квартиру не вышедшего на работу 50-летнего работника АНХК. Когда в квартиру проникли, то ужаснулись даже видавшие виды силовики. Труп хозяина был обгрызен его же ризеншнауцером. Сейчас выясняются обстоятельства смерти мужчины. Собаку пришлось усыпить.

Вечером из этого же квартала был срочно доставлен в больницу 16-летний учащийся ПУ-8. Парню прострелили сердце. Уголовный розыск ищет стрелявшего, а врачи борются за жизнь пациента.

Максим БУРОЗУБ.

ПРАВО

НА КВАРТПЛАТУ ПОДАЛИ В СУД

В конце декабря в городскую прокуратуру обратились два пожилых человека с просьбой помочь им добиться от ЖЭКов перерасчета квартплаты на основании решения суда о признании июньского постановления о повышении тарифов противоречащим закону. Поскольку гражданский процессуальный кодекс позволяет органам прокуратуры защищать в суде интересы тех граждан, которые по состоянию здоровья, возрасту, недееспособности и другим уважительным причинам не могут сами обратиться в суд, то в конце декабря прокурор направил в суд исковые заявления в интересах двух граждан с требованием взыскать с жилищных организаций излишне переплаченные суммы квартплаты. Речь идет о суммах, не превышающих 500 рублей. Однако среднестатистическому пенсионеру и эти деньги не лишние.

Сейчас заявление прокурора находится в судебном производстве.

(Собств. инф.)

КСТАТИ

Ст.1069 Гражданского кодекса: "Вред, причиненный гражданину или юридическому лицу в результате незаконных действий (бездействия) государственных органов, органов местного самоуправления либо должностных лиц этих органов, в том числе в результате издания не соответствующего закону или иному правовому акту акта государственного органа или органа местного самоуправления, подлежит возмещению. Вред возмещается за счет соответственно казны Российской Федерации, казны субъекта Российской Федерации или казны муниципального образования".

КОММЕНТАРИЙ СПЕЦИАЛИСТА

Любовь Александровна ЛИВАНОВА, старший помощник прокурора города:

- Постановление о повышении квартплаты является законным с 20 ноября 2003 года, ЖЭКи обязаны были сделать перерасчет квартплаты, взятой на основании постановления от 26 июня, признанного судом незаконным. Однако гражданам в таком перерасчете отказывают. В этом случае они имеют право обратиться в суд с заявлением о взыскании излишне уплаченных сумм. Для этого просто нужно взять квитанции о квартплате до 1 июля и с1 июля, высчитать разницу и посчитать сумму переплаты за период с 1 июля по 19 ноября. Если же граждане платили до 19 ноября включительно по старым тарифам и ЖЭКи им предъявляют задолженности, рассчитывая тарифы по июньскому незаконному постановлению, то ЖЭКи должны взыскивать эти задолженности также через суд, если им удастся доказать правоту своих претензий".

По многочисленным просьбам читателей мы публикуем ниже образец искового заявления о взыскании излишне уплаченных сумм. Заявителю нужно обратиться к мировому судье по адресу проживания (адрес: ул.Мира, 24, 189 кв-л, д. 5). Нужно учесть, что ответчиком будет выступать предприятие, к которому относится обслуживающая жилищная организация. Например, если ваш ЖЭК находится в структуре МУП "Жилсервис", то заявление следует составлять на МУП "Жилсервис" и т.п.

ОБРАЗЕЦ

Ангарск

Мировому судье участка №_____
(Ф.И.О. судьи)

Истец: (ваши Ф.И.О.)
_____

Ответчик: (ваша жилищная организация)
_____

ИСКОВОЕ ЗАЯВЛЕНИЕ

Согласно договору найма (договору на передачу квартиры в собственность) от (дата)_____

Я ... (ваши Ф.И.О.) являюсь нанимателем (собственником) жилого помещения по адресу: _____ _____. Сумма квартирной платы за данное жилое помещение до 01.07.2003 г. составила _____ в месяц.

Постановлением мэра Ангарского муниципального образования от 26.06.2003 г. №1715 "О внесении изменений в постановление мэра №3653 от 26.11.1999 г. "О порядке оплаты жилья, коммунальных услуг и предоставления гражданам компенсации (субсидий) на оплату жилья и коммунальных услуг" в редакции постановления мэра №2904 от 13.11.2002 г." повышен тариф на квартирную плату с 01.07.2003 г. и сумма квартирной платы у меня (ваши Ф.И.О.) составила _____ в месяц.

23.09.2003 г. Ангарский городской суд своим решением признал противоречащим федеральному закону и недействующим вышеуказанное постановление мэра АМО со дня его принятия, которое вступило в силу с 14.11.2003 г.

Сумма незаконно начисленной квартирной платы за период с 01.07.2003 г. и по 19.11.2003 г. составила _____, которая мною фактически оплачена. Однако (ваша обслуживающая жилищная организация) отказался мне (ваши Ф.И.О.) произвести перерасчет за незаконно начисленную и оплаченную квартирную плату.

На основании изложенного и руководствуясь ст.1069 ГК РФ прошу

1. Взыскать с (ваша жилищная организация) в мою пользу переплаченную сумму за квартирную плату в размере _____.

Приложение:
1. Заявление в двух экземплярах.
2. Квитанции об оплате за содержание и ремонт жилья.
3. Договор найма (договор на передачу квартиры в собственность или ордер).

Подпись Дата

ОБЩЕСТВО



ПРИСЯЖНЫХ ЗАКАЗАЛИ

У ангарского суда присяжных заседателей небольшой юбилей - год работы. За это время в Ангарске было заявлено 5 судов присяжных (решение о том, кто будет судить, принимает сам подсудимый), а состоялось, по срокам, только 2.

Согласно закону коллегия присяжных, в которой 12 человек, рассматривает в областном суде только особо тяжкие преступления - те, которые тянут на высшую меру наказания. И хотя присяжные не выносят приговор, не определяют сроки и меру наказания (это делает судья), именно их слово - главное. Ведь это присяжные заседатели решают, виновен подсудимый или нет. Обвинительный или оправдательный вердикт присяжных имеет особую силу, отмене он подлежит только в одном случае: когда судья считает, что обвиняемый не виновен. Тогда он имеет право распустить коллегию присяжных.

Как рассказывают сами судьи из народа, поначалу многие из них растерялись, тем более что подсказать правильное решение было некому - председательствующий по делу судья не имеет права не то что посоветовать, даже намекнуть. А в коллегии хоть и 12 человек, ни у кого никакого юридического образования или опыта работы в каких- либо органах. Легко осудить человека у себя на кухне и совсем другое дело - в зале суда, когда смотришь в глаза подсудимого и они молят о пощаде.

Быть присяжным, пожалуй, небезопасно. Хотя закон гарантирует безопасность во время судебного процесса, все мы понимаем, в какое криминальное время живем . Однако никто из ангарчан не испугался и от предложения быть присяжным не отказался. **Оба суда присяжных заседателей в прошлом году вынесли обвинительные вердикты.** В первом деле было трое обвиняемых, присяжные признали виновным в совершении убийства одного из них и всех троих - в хищении чужого имущества. Во втором подсудимые были признаны виновными в умышленном убийстве.

В этом смысле ангарские присяжные не типичны, центральные СМИ не раз писали о том, что в России такие суды чаще оправдывают преступников. Как считают аналитики, только по одной причине - подсудимые сумели выжать из них слезу жалости (на это они и рассчитывали, заказывая суд присяжных).

Сергей Хатунцев, судья постоянной сессии иркутского областного суда в Ангарске, считает, что, несмотря на сложность дел, ангарчане с судейской обязанностью справились.

- Присяжные заседатели старались вникнуть в суть дела - задавали много вопросов. Для них обвиняемый - чистый лист, они не знают о нем ничего и не должны знать, чтобы быть беспристрастными. Это судьи факта, которые исходят из доказательств, представленных сторонами на суде.

На 2004 год новый состав народных судей напечатан в "Восточно-Сибирской правде", около 700 ангарчан выбрали методом тыка из списка избирателей. Зачем так много? Оказывается, попасть на суд новоиспеченному присяжному совсем не просто - ему предстоит пройти через "комиссию". В зависимости от сложности дела перед судом приглашают 30-50 присяжных, их отбирают непосредственно гособвинитель и потерпевший, подсудимый и адвокат. Обе стороны и председательствующий по делу судья задают присяжным различные вопросы, чтобы выяснить, насколько человек при рассмотрении дела будет объективен и беспристрастен. Обвиняемый может спросить: "Нет ли у присяжного родственника, который привлекался к уголовной ответственности?" (Если есть, значит, может проявить сочувствие.) Или: *"Не пострадал ли когда - либо от преступников он сам или его родственники?"* (Если пострадал, значит, жалости не жди.)

Стороны задают вопросы, а потом отказываются от непонравившегося - у них есть на это право. Кроме того, они могут отвести две кандидатуры совершенно без причины!

Мы позвонили некоторым новоиспеченным присяжным заседателям. Они готовы поработать в новом для них качестве. По разным причинам. Например, некоторые видят в этом упавшую на них возможность... хорошо заработать. Но много в суде не платят - чуть больше 100 рублей в день. Хотя если по основному месту работы он получает больше, ему доплатят.

Не все новички знают свои права, спрашивают:

- А если начальник не отпустит?

По словам Сергея Хатунцева, закон на стороне присяжного, так что работодателю пришлось уступить.

- А сам присяжный может отказаться?

- Он может заявить самоотвод, но только при формировании коллегии, а не в ходе судебного разбирательства.

- Можно ли всецело доверять присяжному? Вдруг он психически нездоров или сам недавно вышел из колонии, на суде будет "спасать" своих?

- Есть ограничения: присяжными не могут быть люди младше 25 лет, недееспособные и те, кто имеет непогашенную судимость.

-Есть ли заявки на суд присяжных на этот год?

- Да, в производстве уже три дела. Думаю, судов присяжных в этом году будет немало.

Ольга КРАСНОВА.

ПОЛНЫЙ НАЗАД!

ЛИФТ ДЕЙСТВУЕТ С ТРЕТЬЕГО ЭТАЖА



Нашумевшие изменения в постановлении мэра "О порядке оплаты жилья, коммунальных услуг и предоставления гражданам компенсаций (субсидий) на оплату жилья и коммунальных услуг" от 31.10.2003 года №3174А породили много вопросов. Но в постановлении и еще один более чем спорный пункт: **затраты на содержание лифтового хозяйства теперь включены в ставку оплаты за содержание и ремонт жилья.**

Для домов с лифтом и мусоропроводом квартплата составляет 8,38 рубля. Тогда как реально пользуются лифтом только жители, живущие на третьем этаже и выше. С какой радости жители первых этажей, не пользующиеся лифтом, должны переплачивать по два рубля за квадратный метр?

Этот вопрос мы задали заместителю мэра Александру БЫКОВУ:

- Граждане, проживающие на первых и вторых этажах жилых домов типовых серий в благоустроенном жилищном фонде, оборудованных лифтом и мусоропроводом, **должны производить плату за содержание и ремонт жилья по ставкам, утвержденным для жилых домов, оборудованных мусоропроводом (6,27 рубля)**. Во все жилищные организации администрацией направлено письмо с требованием **произвести перерасчет с жителями первых и вторых этажей с 1 ноября 2003 года.**

В наших микрорайонах достаточно домов, в которых лифт де-юре есть, а де-факто годами не работает или начинает ездить только с четвертого этажа, и ЖЭКи об этом прекрасно знают. Но начисляют в квартплату деньги за лифт и ждут реакции: "проглотит" ли жилец, заплатит ли за непредоставленную услугу или возмутится?

Ангарчанин Николай ХОЛОД принес квитанцию, где ему начислили за лифт более восьмисот рублей за несколько месяцев при том, что живет он на третьем этаже, где лифт не работает. Николай Николаевич отказался платить, бухгалтер сказала: "Извините" - и зачеркнула на квитанции начисленную цифру. Инцидент был исчерпан.

Так что у жильцов, которых пытаются взять на испуг, всегда есть два пути: открывать кошелек и жаловаться на жизнь или просто не платить за услуги, не предоставляемые вам.

Инна РУКОСУЕВА.
Николай СТЕРНИН (фото).

ФИНАНСЫ

В МЭРИИ РАБОТАЮТ ПРОФЕССИОНАЛЫ-

считает Татьяна Поронова,начальник управления по экономике и финансам АМО



Прогнозировали "похудение" городского бюджета-2004 по сравнению с прошлым годом на 130 млн. рублей. Выручил губернатор: он вернул часть денег донорским территориям, в том числе и Ангарску. Поэтому в итоге бюджет-2004 "урезан" всего на 48 млн. рублей, дефицит составляет 9,1%. Доходная часть практически осталась на уровне прошлого года - 1,5 млрд. рублей (точнее 1581572 тыс. рублей)

"Ситуация далеко не из худших", - считает Татьяна ПОРОНОВА, начальник управления по экономике и финансам АМО.

- В городе есть два стабильно работающих предприятия - АНХК и АЭХК. Кроме того, крепко стоят на ногах мясокомбинат, молокозавод, "Каравай", "Стройкомплекс", полимеры, РМЗ, "Байкальская косметика". Сейчас нет такой ситуации, которая была в Ангарске еще несколько лет назад, когда предприятия закрывались, создавая две проблемы: безработицу и отсутствие налогов.

- Налоги этих предприятий - главные доходы городского бюджета?

- Они составляют 72% бюджета. Неналоговые доходы (это платежи, связанные с арендой муниципальных зданий и земли) - 9%. Безвозмездные перечисления из вышестоящих бюджетов (дотации) - 14%. Доходы от предпринимательской и иной деятельности - 5%.

- Иная деятельность - это платные услуги?

- Да, это то, о чем весь прошлый год город говорил в основном негативно. Цель, которую преследует администрация АМО, - не ввести новые платные услуги, а легализовать те средства, которые сегодня учреждения получают, но не через кассу, а кому-то на руку. По закону, если услуга предоставляется на муниципальной площади, она должна быть документально оформлена, чтобы тот, кто ее предоставляет, получил вознаграждение, а остальные средства остались в учреждении, которое оказывает услугу.

- Какие еще источники финансирования бюджета есть в городе?

- Приватизация муниципального имущества. Иногда мы сидим с этим имуществом как кошка с салом - не продаем его. И только теряем: оно разрушается - нет хозяина, значит, стекла побили, помещение разграбили, все открутили и унесли. Надо продавать.

- Но, распродав муниципальное имущество, получим лишь сиюминутную выгоду и оставим город без собственности.

- Не соглашусь с вами: это как раз работа на перспективу. Во-первых, муниципальное имущество выгоднее продавать, чем сдавать в аренду, потому что владелец, который получил собственность, остается плательщиком налогов. Кроме того, имущество будет в целости и сохранности - дураков нет, чтобы, купив, разорять его. Во-вторых, чаще всего муниципальное имущество покупают, чтобы развивать бизнес, значит, пойдут в бюджет доходы по налогам.

- Куда в первую очередь идут бюджетные деньги?

- На первом месте по затратам, как и прежде, образование: на содержание школ, детских садов, интернатов заложено 667 млн. 490 тысяч рублей.

Раскладка по расходам почти не изменилась и по здравоохранению - оно получит 20% бюджетных денег, ЖКХ - 17%, на социальную политику будет израсходовано 7%.

- Но с 1 октября увеличилась зарплата у бюджетников, расходы бюджета соответственно выросли. За счет чего?

- Не может в одном месте добавиться, если в другом не убавится. Прибавление идет за счет убавления вариативной части образования. Есть федеральный стандарт образования, а есть довесок - вариативная часть, которую нам школы диктуют. Если родители хотят, чтобы их ребенок получил больше, пусть оплачивают. Но когда услуга не востребована, незачем создавать фиктивную вариативную часть.

- Означает ли это, что если родители платить не будут, то лицеев и гимназий в городе не будет?

- Нет, лицеи и гимназии в нашем городе будут. И прежде всего потому, что у них выше, чем в обычных школах, качество образования. Вариативная часть знаний, полученных в инновационных учебных заведениях, дает их выпускникам возможность поступления в вузы. Но спектр вариативной части зачастую слишком широк, выходит за федеральные рамки.Например, в гимназии №1 ввели эстетическое образование. Городской бюджет будет оплачивать только долю вариативной части,в рамках федерального стандарта, остальное - родители по желанию.

- Чтобы расплатиться с бюджетниками, будет администрация, как в прошлом году, брать кредит?

- В среднем повышение зарплаты учителей составило 20-28%. В декабре всем бюджетникам выплатили аванс января - 40% зарплаты. В январе выплатим зарплату полностью и аванс февраля. В январе мы должны решить вопрос по кредиту.

- Из опыта прошлого года: что дает возможность более рационально использовать бюджетные средства ?

- Конкурсы. Например, проведя конкурс, мы смогли на одну и ту же сумму более полноценно кормить ребятишек в детских садах.

- На социальную политику в бюджете 2004 заложено 117 млн. рублей, куда пойдут эти деньги?

- Это в основном затраты на реализацию законов о ветеранах, инвалидах.

- То есть эти граждане смогут ездить в автобусах бесплатно?

- В любом случае предприятие, осуществляющее эту услугу, не имеет права отказать льготникам в бесплатном проезде.

- Город должен автоколонне 1948 за льготников 32 млн. рублей!

- У нас предприятие становится заложником решений, принятых на уровне Федерации: финансирование, поступающее сверху, недостаточное.

- А разве за исполнение федеральных законов местная власть не отвечает?

-Нет, не отвечает. В каждом из федеральных законов прописан свой уровень ответственности. За исполнение законов о льготниках ответственны вышестоящие бюджеты - областной и федеральный.

-Какая статья в бюджете радует вас?

- Первое: бюджетники получают квартиры, что отрадно, значит, территория живет и развивается. В 2004 году запланированы две программы: на 11 млн. - программа для бюджетников и12 млн. на строительство жилья по принципу 50х50. Второе: в нашем бюджете есть расходы на образование, здравоохранение и социальную политику, а это означает, что территория перспективна.

- Местная власть упорно хочет "вылепить" из руководителей муниципальных предприятий менеджеров. Удается?

- Если проанализировать систему хозяйствования муниципальных учреждений, можно и сейчас обнаружить анахронизм и дикий беспорядок. Поэтому сегодня руководителем должен быть менеджер, который сможет сообразить, где деньги взять и куда их эффективно потратить, чтобы на все хватило.

- А в самой администрации АМО такие менеджеры есть?

- Я считаю, что сегодня в мэрии работает команда профессионалов.

Вопросы задавала Ольга КРАСНОВА.

ОБРАЗОВАНИЕ

Интенсивное развитие углубленного и профильного обучения в Ангарске началось в 1996 году после принятия новой редакции закона "Об образовании". А "первые ласточки", которые стали работать по этим направлениям, - гимназия №1 и лицеи - через годик-другой будут отмечать пятнадцатилетие. Кроме них в Ангарске есть три школы с углубленным изучением предметов и девятнадцать - с профильными классами.

Месяц назад городская Дума приняла концепцию развития углубленного и профильного обучения. Что это значит для учеников, их родителей и педагогов?

УГЛУБЯТ и ОБРЕЖУТ

Как показывает практика, власти начинают придумывать различные концепции, когда не могут поделить деньги, в данном случае бюджетные. Основная цель этого документа - максимально оптимизировать расходы на образование. Что конкретно подразумевается под этой фразой, с наскоку понять сложно даже нашим депутатам, среди которых, кстати, нет ни одного педагога. Посокращают, что ли, все инновационные учебные заведения?



Людмила Раевская: Кто сказал, что все это лишнее?

В тексте принятого документа черным по белому написано, что ***«существующая практика функционирования лицеев и гимназий снижает эффективность организации в них образования повышенного уровня и создает предпосылки для нерационального расходования бюджетных средств»***.

Как пояснила начальник управления образования администрации АМО Елена НИЗИЕНКО, в концепции речь идет о том, чтобы упорядочить деятельность этих учреждений так, чтобы они соответствовали Типовому положению об общеобразовательном учреждении и не дублировали друг друга. То есть если в лицее должны углубленно преподавать предметы естественно-научного и технического цикла, то зачем он набирает гуманитарные классы, когда это хлеб гимназии? Зачем гимназия готовит учеников по физико-математическому и естественно-научному профилям, когда это должны делать лицеи? Зачем в лицее №1 набрали аж три гуманитарных класса, в то время как гимназия №1 имеет только два? Пусть тогда лицей переименовывается в гимназию или не занимается тем, что ему не положено. А то, что лицей №1 вообще-то гуманитарный, - это то же самое, что и "живой труп", потому что лицей априори не может быть гуманитарным.

Также власти недовольны следующей ситуацией: в гимназиях и лицеях должна быть, по их мнению, углубленная подготовка, а у нас в городе эти заведения занимаются профильной, которая должна быть в общеобразовательной школе и которой там нет. Дальше - больше.

Лицей и гимназия с углубленным обучением существуют для того, чтобы подготовить выпускников к поступлению в вузы. У профильного образования другая цель - не столько готовить в вузы, сколько профессионально ориентировать ученика, и как раз с этим, по мнению разработчиков концепции, лицеи и гимназия не справляются: **"Существующие профили снижают возможности социализации учащихся в новых экономических условиях, поскольку дают традиционный знаниевый уровень и не готовят к профессиональной карьере, не формируют лидерских качеств, коммуникативных навыков, не дают современных знаний об экономике, рыночных отношениях, информационных технологиях".**

Разработчики, видимо, забыли о том, что выпускники лицеев и гимназии без проблем на бюджетной основе поступают в любые вузы любого города. Или не забыли, высказала же заместитель мэра Лидия СУВОРОВА в интервью нашей газете недоумение на тему "Почему город Ангарск должен из своего бюджета оплачивать подготовку квалифицированных кадров для Москвы, Петербурга, Новосибирска, Иркутска?" ("В" №129, 20 ноября 2003). Может быть, именно здесь и зарыта собака, ведь не секрет, что выпускники не торопятся возвращаться домой в Ангарск.

Что думают о принятом документе те, кого он непосредственным образом касается, - директора инновационных учебных заведений? Как признались нашей газете директор лицея №1 Сергей АНДРАСЮК, директор лицея №2 Виктор БЕРКУТ и директор гимназии №1 Людмила РАЕВСКАЯ с разной степенью возмущения, их об этом... никто не спросил. Более того, они даже не знали, что такой документ разрабатывается! А теперь им директивным методом выдан из управления образования план мероприятий для того, чтобы "оптимизироваться". И в феврале нужно уже доложить чиновникам, как они собираются это сделать. Поэтому сейчас директора готовятся к обороне.

Сергей АНДРАСЮК: ***"Для меня этот документ является одним из многих, что позволяют чиновникам сузить финансирование на образование. Конечно, возможно оказывать дополнительные образовательные услуги, но бюджет это финансировать не будет. То есть дело потихоньку продвигается к тому, чтобы легализовать коммерческий набор".***

Виктор БЕРКУТ: ***"По большому счету принятый нашей Думой документ идет вразрез с федеральной концепцией реформирования образования, потому что ограничивает поле деятельности учебных заведений. В ближайшие дни мои лицеисты проведут среди ангарчан социологическое исследование на востребованность лицея, и с его результатами я пойду в управление образования".***

Людмила РАЕВСКАЯ: ***"Каждое образовательное учреждение имеет миссию, которая сформировалась от социального заказа родителей на образовательные услуги. Концепция предлагает перечеркнуть плоды нашей многолетней работы и лишить детей выбора. Мы по всем профилям даем достойную подготовку и считаем, что нас делать исключительно гуманитарной гимназией недальновидно. Я довела ситуацию до сведения родителей. Решено обратиться в Министерство образования, чтобы отстоять гимназию в том виде, в котором она есть. Если будет необходимо, обратимся в суд".***

Самое интересное: зачем все это надо? Кто погоняет наших чиновников, ведь федеральная концепция профильного обучения определяет регионы для этого эксперимента, и Иркутская область в число этих регионов не входит! Областное управление образования насчет подобных концепций даже не чешется, а в Ангарске - бац! - уже приняли!

Вопрос понятен? Так вот вам ответ: на содержание этих трех инновационных учебных заведений ежегодно из городского бюджета уходит 33 миллиона рублей.

Инна РУКОСУЕВА.
Любовь ЗУБКОВА (фото).

ВСТРЕЧА ГОДА

HELLO, DED MOROZ !



Наших ребятишек Санта-Клаусом не удивишь: на рынке можно запросто купить его костюм или куклу, в печати и на открытках то и дело мелькают его изображения, а одна из российских кондитерских фабрик даже предлагает в качестве приза билет не к родному дедушке в Великий Устюг, а к далекому Санте в Лапландию.

Но оказывается, что и в Европе дети мечтают познакомиться с нашим Дедом Морозом (один волшебник - хорошо, а два все-таки лучше). Четырехлетний Даниэл Смирнов встретил Рождество в Ирландии, там Санта подарил ему велосипед. А на Новый год приехал с мамой Светланой и старшим братом Максимом в Ангарск к бабушке, чтобы посмотреть на русскую зиму и познакомиться с Дедом Морозом и Снегурочкой. Такую встречу малышу устроила фирма "Добро".

Казалось, Даника особо волшебники не интересуют. Вот пистолеты, пульки, шум-гам - другое дело. Чем громче игрушка, тем лучше. Но на стук в дверь он бросился открывать первым:

- Hello, Santa!

- Не Санта, а Дед Мороз, - поправила мама.

А вошел и не Дед вовсе, а молодая девушка в синем наряде, расшитом мишурой. Даник прибалдел. Он предполагал, что в России дедушка выглядит по-другому, но чтобы так... Девушка, правда, успокоила:

- Я - Снегурочка. А Дедушка Мороз придет, если ты загадки отгадаешь.

Светлана рассказывает, что самым ярким впечатлением ее детства был снежный городок у "Современника" с необычными горками в виде героев пушкинской поэмы "Руслан и Людмила". А в Ирландии, куда она в угаре перестройки перебралась с семьей, за пять лет снег шел всего однажды!

Потому Даник уже в аэропорту в Москве ходил и всем людям показывал: "Смотрите, у меня на ботинке снег! И он не тает". Еще удивительно, что Дедушка Мороз устраивает праздник с песнями и хороводами (Санта домой приходит, только когда дети спят, положит подарки под елку, и прощай). Еще здорово, что после Нового года будет Рождество, а потом еще один Новый год, который зовут старым.Так получилось, что самый большой праздник, который был в жизни маленького Даниэла Смирнова, случился у него в России.

Светлана ЗЛОБИНА.
Фото Николая СТЕРНИНА.

ВОСПОМИНАНИЕ НЕДЕЛИ

ВЛЮБИЛСЯ, ЖЕНИЛСЯ, НАПИЛСЯ

Заметка "А где я замуж выходила" (В №139, 16 декабря) сорвала шлюзы воспоминаний старшего поколения, и воспоминания обрушились на горячий телефон редакции. Пенсионеры-старожилы назвали пять совершенно разных адресов - улицы Октябрьская, Восточная, Молотова, Иркутская, Матросова.

К сожалению, нам не удалось с точностью установить, где все-таки находился городской ЗАГС в 1953 году, потому что никаких документов, которые бы подтверждали точность "прописки", нет. Не претендовала на точность обозначения места и начальник ЗАГСа Татьяна ГОРДОВА, потому что она тоже опиралась на сведения старожилов, которые все помнят "совершенно точно".

Совершенно точно может быть только одно: в пятидесятые годы люди не заморачивались никакими свадебными торжествами.

- Я и мой жених отпросились на один час с работы для того, чтобы зарегистрировать брак. Меня сразу отпустили, а он задержался почему-то, **и я стояла у дверей ЗАГСа и боялась, что он передумал жениться.** Когда он появился, нас очень быстро расписали, и мы опять разбежались по своим рабочим местам до вечера, - вспоминает Мария БУТЫРИНА.

Марию КОВАЛЕВУ и ее избранника чрезвычайно возмутил тот факт, что их отказались расписывать без свидетелей.

- Мы уже были взрослые, давно совершеннолетние - какие свидетели? Слава богу, что вместе с нами пришла другая пара и тоже без свидетелей. Так вот мы с ними друг друга и выручили, и я до сих пор жалею, что толком не познакомилась с ними. В ЗАГСе мы пили черемуховую настойку, да сих пор помню вкус этого вина, потом его уже перестали продавать.

Светлана КАЗАКОВА выходила замуж в восемнадцать лет.

- Так хотелось одеться красиво, но ничего у меня не было и у подружек тоже. Какое белое платье - вы что, издеваетесь? **Да мы белье из старых ветхих транспарантов шили, краску отстирывали, да из солдатских подштанников!** Девчонки мне сделали фату из старой занавески - так вот я замуж и пошла. За регистрацию платили рубль двадцать.



- Я только что демобилизовался, приехал в Ангарск на строительство, шел по улице и встретил девчонку. Увидел и остолбенел. Ну как к ней подойти? В конце концов набрался храбрости - фронтовик как-никак, подхожу и говорю с ходу: "Пойдешь за меня замуж?" А она посмотрела на меня пристально и отвечает: "А вот он ЗАГС - рядом". Ну, я купил бутылку водки, мы зарегистрировались, водку эту прямо из горлышка выпили, потому что стаканов нам не дали, и сорок лет как один день вместе прожили, - вспоминает Петр ЕФРЕМОВ.

История нашего города не такая уж древняя. Еще живы те люди, что возводили город среди тайги и помнят то, чего мы уже никогда не увидим. Если в городе нет специальной службы, которая занимается городской историей, значит, надо ее создать, хотя бы на энтузиазме тех же пенсионеров. Чтобы помнили.

Инна РУКОСУЕВА.

ГОСТЬ НЕДЕЛИ



ОСТОРОЖНО, ОБЕЗЬЯНКИ!

Хотите узнать, каким будет 2004 год? Тогда пообщайтесь с обезьянами. Такая возможность недавно появилась у каждого ангарчанина - в музей часов в самый канун нового года приехали из Белгорода яванский макака Ося Львович и девочка-павиан Анфиса.

Анфиска в прошлом году в Ангарске уже была. И все, кто посещал выставку рептилий и экзотических животных, помнят эту непоседу, которая, пока люди с ней фотографировались, умудрялась снимать с них сережки, цепочки и шарить по карманам. Когда законные владельцы пытались вернуть себе свою собственность, она кусалась и скалилась.

- Они, обезьяны, все такие, - рассказывает зоолог Николай ТКАЧЕНКО, - им давать можно, а отбирать нельзя. Все, что попало в руки, обезьяна считает своим и даже хозяину по собственной воле не отдаст.

Как известно, символом нового года является как раз обезьяна. Судите сами, какой у года характер: верткий, пакостный, активный, но уж если что вам в руки попало, то никуда и не денется.

Светлана ЗЛОБИНА.
Фото Николая СТЕРНИНА.

ГОД ОБЕЗЬЯНЫ

Можно ожидать всего, особенно неожиданностей. Можете рискнуть, все удастся. Обезьяна может вовремя остановиться... Не старайтесь быть в делах... Эти годы характерны рискованными проделками, грубыми шутками. Все может произойти... Изменения в политике, революции, бунты, баррикады... Обезьяна развлекается. Кругом беспорядок, анархия, и никто не скучает. Годы, благоприятные для новых идей, воспользуйтесь этим. Для Обезьяны лучше всего родиться летом.

КРЫСА

Всякие выходки развлекают ее. Наша Крыса наконец находит равновесие и счастье. Усилия приносят свои плоды.

БЫК

Очень плохой год. Он будет бояться и почувствует угрозу. Он ненавидит непредвиденное.

ТИГР

Поверит, что время наступило, и посвятит все свои силы успеху новых идей. Но Обезьяна смеется потихоньку.

КОТ

Он не будет беспокоиться сверх меры. Принимает Обезьяну за то, что она есть. Подождет, пока все утрясется.

ДРАКОН

Будет двигаться вперед, бесполезно его жалеть... Он не любит, когда его учат или смеются над ним.

ЗМЕЯ

Ее разум гримасничает, она скептически усмехается... Но она способна принять участие в событиях, чтобы увидеть... Она любопытна...

ЛОШАДЬ

Все это довольно забавно, в общем-то... Можно заняться политикой, благоразумно обеспечивая свои тылы.

КОЗА

Ею больше не занимаются, за исключением тех моментов, когда все собираются в доме. Она участвует в игре.

ОБЕЗЬЯНА

Она ликует, она не замочит лап... Как эта суета ее развлекает, если смотреть на нее со стороны...

ПЕТУХ

Он агрессивен и захочет установить порядок. Будет говорить пустые слова и распространяться о морали. Он отважен, способен к самопожертвованию.

СОБАКА

Как и Тигр, собака поверит, что это произошло. Будет действовать стремительно, но... готова начать все заново.

СВИНЬЯ

И с той, и с другой стороны она сделает то, во что верит, с энтузиазмом. Ее личные дела, да и любые, устраиваются. Она обретает свою жизнерадостность.

НАЛОГ НЕДЕЛИ

ГДЕ НАШИ 5 ПРОЦЕНТОВ?



1 января 2004 года по всей России был разом отменен 5-процентный налог с продаж. До этого он был "забит" в цену всех товаров и услуг и оседал в региональных бюджетах. За год эта, казалось бы, незначительная фитюлька в общей сложности выуживала из карманов россиян до 60 миллиардов рублей.

С нового года этой накрутки больше нет. И, конечно, мы понадеялись, что отмена налога с продаж послужит законным поводом снизить все цены на 5%.

Потирая руки, мы начали обзвон более или менее крупных магазинов в надежде, что самые передовые представители нашей торговли уже снизили цены.

Но обнаружилось, что на том конце провода наш вопрос чаще всего вызывал тяжелое недоумение. Какое-такое снижение, мол, когда и так перед Новым годом скидки покупателям давали? Какой налог с продаж?

Такое ощущение, что про него просто все забыли, подняв цены в свое время на эту сумму и "устаканив" ее на этом. А теперь вопрос о снижении цен на 5% воспринимается чуть ли не как попытка злостного потребителя залезть в скромный торговый карман.

Это в крупных магазинах, зарегистрированных как предприятия. А в меньших по объемам продаж торговых точках и вовсе сказали, что у них этого самого пятипроцентного налога и не было. То есть они отчитываются перед государством по упрощенной системе уплаты налогов и 5% в стоимость их товара не входит.

Так как частных предпринимателей у нас в торговле не менее 60-70%, то увидеть всеобщее благоденствие на фоне 5-процентного понижения цен на все товары нам, видимо, не грозит.

Впрочем, на некоторые товары в некоторых магазинах цены все же должны снизиться. Но не прямо сегодня.

Специалисты говорят, что общее снижение цен произойдет только тогда, когда товары, лежащие сейчас на прилавках, раскупятся. В их цену налог еще был внесен. Новые поступления должны быть дешевле. Обещают, что на отмене налога с продаж и понижении НДС средний россиянин должен сэкономить около 1000 рублей в год.

Остается добавить, что обещанного три года ждут, тем более что товары, лежащие сейчас на прилавках, вряд ли продадутся за один день.

Наталья ОЖОГИНА.

БОЛЯЧКА НЕДЕЛИ

УХОДИЛА, УМУЧИЛА, СОГНУЛА ДА СКРЮЧИЛА

Если вы не нытик и не в ваших привычках искать у себя болячки, значит, грипп подкосит вас, как киллер, - без предупреждения. То есть еще вчера вы были здоровы, полны планов и сил, а утром следующего дня на автомате даже добрели до зубной щетки, но взять ее в руки уже не смогли.

Сначала случился дикий кашель. Потом начало ломать и крючить. Температура поднялась до 39. Загрустилось и зазнобилось. Кашель не унимался. От него разболелась голова. Стало совсем плохо, подумалось о вечном. Пора было вызывать врача или справляться своими силами.

Если вы вполне здоровый грамотный человек без тяжелой хроники, можно попробовать обойтись без врачей и, только если два дня лечения не принесут никакого облегчения, сдаваться. Во всяком случае, моя подруга, свалившаяся в одно время со мной и вызвавшая участкового, и я, пожалевшая его, лечились, как выяснилось, совершенно одинаково. Из лекарственных препаратов это **ремантадин (или афлубин), антигриппин, фервекс.** Особое место занимает аскорбиновая кислота (ее надо брать в порошке и принимать до 1 мг зараз) или заменить ее **свежевыжатым апельсиновым соком,** в который для повышения градуса добавить немного **сока лимона**.

Пить во время болезни надо много. Классический вариант - **морс из брусники (клюквы, облепихи)**. Отлично работает **чай с малиной, медом и чайной ложкой настойки календулы.** После него не бродить, а лежать под одеялом и потеть. Потом переодевайтесь в сухое, на ноги - носки с сухой горчицей, в видик - новую кассету, а лучше хорошенько поспать - когда еще так повезет!

Когда руки смогут держать ручку, напишите письма, которые от вас давно ждут - делать-то все равно больше ничего нельзя. Отдыхайте на каждой странице, заедая ее **смесью кашицы из свежего чеснока и меда.** Запашок, конечно, пойдет, ну так лучше такой, чем от трупа!

Главное - ни в чем себе не отказывайте! Болезнь - самое время для капризов и исполнения желаний. Даже самый скупой родственник не сможет вам отказать: а вдруг оно предсмертное? Все сочувствующие звонки переводите в практическое русло - пусть сбегают на рынок за свежей рыбкой, орехами, мандаринами. Ешьте побольше **яблок** - они выводят продукты распада. Кашляйте над свежесваренной картошкой в мундире, которую потом пожарьте до румяной корочки в духовке и употребите с оливковым маслом. Кстати: накашлявшись до слез на глазах и головной боли, вы будете пить все подряд, лишь бы его унять. Рекомендую **коделак**, а для натуропатов - **сок редьки**, который она дает, если нарезать кольцами и смазать **медом**.

Когда вы зодолбите всех своими стенаниями, неоценимую помощь окажет любимое домашнее животное. Смело тащите его в кровать - умирающему все можно! Оно шерстяное, а значит, греет. Оно не заражается гриппом, а значит, его можно обнять и целовать в морду. Оно не умеет разговаривать, а значит, ему, под градусом температуры, можно пожаловаться на всех начальников, родственников и вирусов, что в принципе одно и то же.

Вот так после ремантадина, антигриппина, нафтизина, коделака, чая с малиной и собачьего поцелуя заснете больным, а проснетесь уже здоровым. Известно же: если грипп лечить, он пройдет за 7 дней, а если нет - за неделю!

Галина АМЯГА.

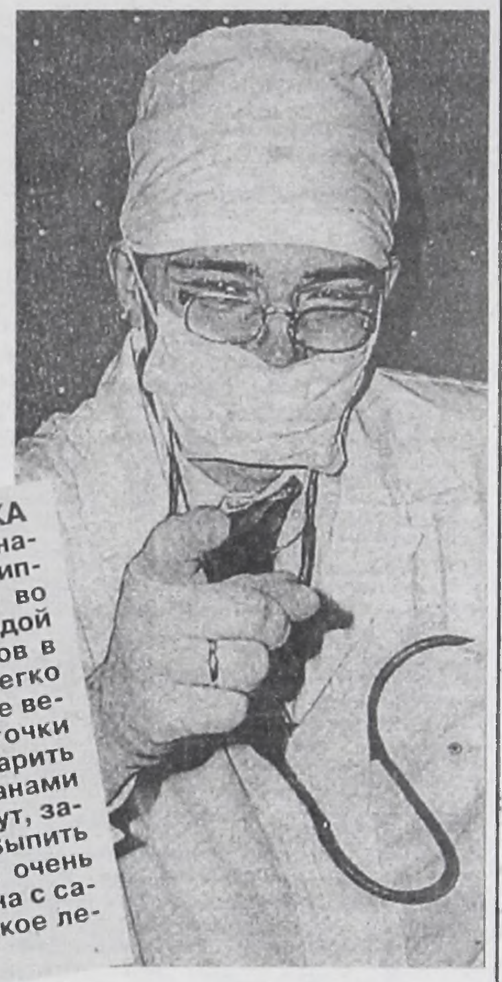

БАБУШКИНА ПОДСКАЗКА

Самое эффективное народное средство при гриппе - смородина черная во всех видах с горячей водой и сахаром до 4 стаканов в день. Даже зимой легко приготовить отвар из ее веточек. Для чего веточки мелко поломать и заварить полную горсть 4 стаканами воды. Кипятить 5 минут, затем парить 4 часа. Выпить на ночь в постели в очень теплом виде 2 стакана с сахаром. Повторить такое лечение дважды.

ДЕЗИНФЕКЦИЯ НЕДЕЛИ

ПРОЩАЙ, ХЛОРКА!



Татьяна ЯГАНИНА, младшая медсестра МСЧ-36, раньше работала с хлоркой в перчатках по локоть и в респираторе. Теперь это не требуется.

С этой недели в детских учреждениях № 29, 54, 57 и 117 начинается установка оборудования, с помощью которого из простой водопроводной воды и поваренной соли можно будет получать раствор для дезинфекции более эффективный, чем гипохлорид, которым сейчас пользуются садики.

Установки СТЭЛ-60-03-АНК для производства этого самого дезинфицирующего анолита из соли и воды выпускаются Ангарским ОКБА. Одна такая установка стоит 80 тысяч рублей. Первоначально планировалось, что новое оборудование за счет городской программы мероприятий по охране окружающей среды получат 20 детских учреждений. Мало того, депутаты городской Думы в апреле прошлого года даже принимали решение предусмотреть для этих нужд 2 миллиона 400 тысяч рублей. Сумма не маленькая. А эффективность и безопасность нового раствора у многих вызывает сомнения. Стоит ли так тратиться?

Елена НИЗИЕНКО, начальник управления образования:

- Поэтому мы и решили в целях эксперимента только в 4 садика установки приобрести. На это было выделено 320 тысяч рублей. Установки получат те, которые больше всего тратятся на хлорку, поскольку у них большие помещения. Когда нам это оборудование представляли, то обещали, что оно экономически выгодное и оправдает себя буквально за год. Вот и посмотрим, удастся ли сэкономить и насколько будет эффективен дезинфицирующий раствор.

Сейчас 70-килограммовая бочка гипохлорида стоит больше двух тысяч рублей. Крупным детским садам таких бочек в год требуется около 10, а то и больше.И окупит ли себя установка за год при такой существенной стоимости. Не рискованно ли экспериментировать в детских садах, насколько дезраствор эффективен, всех ли микробов убивает и безопасен ли для окружающих? Дети ведь не подопытные кролики...

- Никакого риска нет, - уверен **начальник отдела экологии Владимир ПУТЯТО.** *- Проводились сертификация установки и анализ дезраствора. Центр санэпиднадзора не запрещает его использовать. Мало того, в стране полно таких установок, и в нашем городе производство этого дезраствора в МСЧ-36 уже год ведется. Во-вторых, не секрет, что в некоторых садиках в целях экономии или еще по каким-то причинам дезинфекционный режим соблюдается не в полной мере. Новые установки дают больше гарантий того, что режим будет соблюдаться, а значит, дети будут меньше болеть. А то, что некоторые скептики говорят, мол, раствор аллергию вызывает, так хлорка более сильный раздражитель, чем анолит.*

Противники установки оборудования для производства дезинфицирующих растворов в муниципальных учреждениях утверждают, что дезраствор небезопасен для экологии, а сливать его будут в унитаз. Раствор гипохлорида, которым пользуются сейчас садики, точно так же потом сливая в унитаз, наносит не меньший вред окружающей среде. Однако про анолит специалисты говорят, что он способен даже вирус атипичной пневмонии обезвредить. А хлорка - нет.

- Анолит намного эффективнее хлорки, - высказывает свое мнение **врач-дезинфектолог центра госсанэпиднадзора Татьяна ФИЛИППОВА**. *- Он обладает антибактериальным и антивирусным действием, может использоваться и для стерилизации, лучше хлорки удаляет неприятные запахи. Мы брали смывы там, где используется анолит: все анализы нормальные. Жалоб на то, что кто-то почувствовал себя плохо после его применения, у нас нет.*

Светлана ЗЛОБИНА.

Фото Николая СТЕРНИНА.



Письма без цензуры

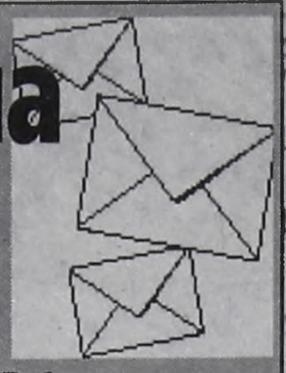

Ведущая Галина АМЯГА.

Тел. 52-23-17.

665830, г.Ангарск, ул.Ленина, 43, редакция газеты "ВРЕМЯ"

ОБРАТНАЯ СВЯЗЬ: "В" № 132 ОТ 27 НОЯБРЯ 2003 Г.



ПОДРОБНОСТИ

НАВОДНЕНИЕ

При обилии водных проектов мы не имеем хорошей воды...

ВИРУС СВЕРХУ

УЛЬТРАФИОЛЕТ И ОЗОН

АЛЬТЕРНАТИВА

ДЕШЕВЛЕ БУДЕТ

Прочитав очередную статью "Наводнение" о проблеме качественной питьевой воды в нашем городе, я бы хотел предложить свое видение решения этой проблемы.

Итак, какие бы альтернативные источники качественной питьевой воды ни находили, в наших квартирах чистая питьевая вода из-под крана не польется. Главная причина заключается в том, что наш водопровод за 50 лет своего существования значительно поизносился. Стенки труб покрылись отложениями, состоящими из ржавчины, солей тяжелых металлов, всевозможных бактерий, разрушающих трубы. Через свищи в трубах в уже готовую питьевую воду проникают песок, ил, болезнетворные бактерии. После транспортирования самой качественной питьевой воды по такому водопроводу трудно назвать ее питьевой, к тому же она сильно пахнет хлором. Эту воду рекомендуют кипятить. Но при кипячении хлор вступает во взаимодействие с другими примесями в воде, и образуются диоксины - токсичные устойчивые соединения, вызывающие раковые образования. Многие ангарчане удаляют хлор из воды при помощи бытовых фильтров для очистки питьевой воды. У кого позволяет кошелек, те употребляют привозную байкальскую воду.

Напрашивается вопрос: почему наши ГОСТы на питьевую воду требуют, чтобы в наши квартиры обязательно подавалась питьевая вода? **Для питья и приготовления пищи человеку в сутки требуется не более 5 литров воды. Остальные 200 литров питьевой воды расходуются на хозяйственно-бытовые нужды:** душ, ванна, туалет, стирка белья, уборка помещения и т.д.

В развитых странах вовсе не требуют от санитарных служб, чтобы вода из-под крана было пригодна для питья. У них в квартиры поступает хозяйственно-бытовая вода. Из этой воды с помощью бытовых фильтров получают питьевую воду. Видимо, и у нас стоит перейти на такой стандарт получения питьевой воды. А те миллионы рублей, которые планируется потратить на поиск альтернативных источников чистой воды, лучше потратить на установку фильтров очистки воды. По-моему, будет дешевле.

П.КИРЬЯНОВ.

НАСТРОЕНИЕ

ВЗЯТКА МАРТЫШКЕ

...Зимний вечер, уже темнеет. Мы с сыном идем к друзьям. Немного удивленные почти полной пустынностью улиц. Даже бояться некого! Ангарчане готовятся встретить год Обезьяны по-домашнему.

Чуть оживленнее у ледового городка около стадиона «Ангара». Две девушки, к моему удивлению, поют песню на английском языке и с очень хорошим произношением (не иначе мои коллеги-питомицы иркутского иняза!).

На той горке, что побольше, в гуще ребячьей толкотни вдруг раздается строгий «офицерский» голос, призывающий соблюдать порядок и дать дорогу – после него по ледяному спуску лихо слетает веселый «паровозик» из четырех вполне взрослых дяденек.

Повсюду мигают огоньки, светятся не только елка и иллюминация, но и люди: у многих на шее горят ручки, палочки, брелоки. Цвета разные, но много синего – цвет хозяйки наступающего года.

А вот и она сама: на входе у городка - фигурка обезьянки из красивого синеватого льда, да еще и с подсветкой. Но почему-то в горошек. Оказалось, это монетки. Люди греют их в руке или своим дыханием, прижимают ко льду скульптуры, и денежки примерзают. Дали и мы такую «взятку» мартышке. А вдруг да и поможет в делах в новом году?

После полуночи на улицах повеселело: из квартир во всеоружии пиротехники высыпали слегка отметившие и хорошо отметившие граждане. Мысли уже слегка спотыкаются о слова (или наоборот?), зато какое настроение! Атмосфера – море человеческих надежд и добрых пожеланий. Нас искренне поздравляют незнакомые подростки и мужчина в маске обезьяны. Счастья и радости и вам, земляки!

Никогда раньше я не верила гороскопам. Если у меня что-то и сбывалось, то в основном их негативная часть. И на этот раз я весьма иронично отнеслась к предсказанию личного везения в Новый год. Люди, а может быть, стоит верить в удачу? Может, не такая уж она и страшная, эта Обезьяна?..



И.ВАУЛИНА.
Фото Любови ЗУБКОВОЙ

НОВЫЕ ЛЮДИ



Новый глава поселковой администрации Китоя Андрей Михайлович АРОНОВ и его первая елка.

ПОЧУВСТВОВАЛИ НА СЕБЕ

Для нашей школы в пос.Китой минувший год был значимым по ряду причин: 6 лет назад был выполнен проект по пристрою благоустроенного туалета к зданию школы, и казалось, что вечно ему храниться нереализованным, но с приходом действующей администрации, при поддержке и понимании зам.мэра СУВОРОВОЙ Лидии Леонидовны проект был воплощен в жизнь. Подрядчиком выступила фирма «Теплоинженеринг» во главе с директором ЖИТОВЫМ Г.А. За время сотрудничества с этой организацией у нас не было никаких проблем. Из всех строительных организаций, работавших с нами, эта - самая организованная, дисциплинированная, а еще они оказали безвозмездную помощь при подготовке учреждения к началу нового учебного года.

Благодаря пониманию и поддержке родителей, спонсоров, выигранному гранту центр дополнительно привлек для развития учреждения около 400 тыс.рублей.

Уважение и слова благодарности от имени коллектива учеников и педагогов приношу ООО «Причал» Ф.КЕРИМОВУ, ООО «Авангард», ЧП «Шадарову» ДУБРОВИНУ С.Ю., ЧП «Тополек» ГАССИЛИНУ С., ЧП «Митоян» А. МИТОЯН, ООО «Мария» ШМЕЛЕВОЙ Е.И., КАРЕЦКОМУ С.М., Р.ДЖАЛИЛОВУ за их отношение и помощь школе.

В поселке Китой заметны изменения в лучшую сторону, появился хозяин в лице главы администрации поселка АРОНОВА Андрея Михайловича. Его заботу, моральную и материальную, в первую очередь ощутили школа и детский сад: установлено два городских телефона, приобретена техника. Впервые за многие годы к Новому году в поселке построена горка, установлена елка, появилось уличное освещение, готовится к вводу в эксплуатацию новый силовой кабель. По инициативе Андрея Михайловича с января 2004 года часть детей из малообеспеченных семей будет получать горячие обеды, еще много добрых дел сделано и планирует сделать Аронов А.М.

От души желаю всем, кто был неравнодушен к судьбе МОУ «Центр образования №11», веры, надежды, любви и исполнения планов.

С уважением и благодарностью директор МОУ ЦО №11 Т.А.ДЕМИДОВА.
Фото Любови ЗУБКОВОЙ

ВПЕЧАТЛЕНИЕ

СЧАСТЬЕ БЕЗ ПРЕДЕЛА

Мы с ребенком (Яше 3 года) ходили в гости к Деду Морозу во Дворец творчества детей и молодежи. Сначала смотрели спектакль. Представление было поставлено просто и в то же время очень интересно. Особенно заинтересовал прием выхода персонажей в зал и участие в нем живой веретеницы и крысы. Дети с восторгом восприняли этот факт.

Поразило то, что в спектакле роль Старшего Снеговика сыграла преподавательница Лилия Николаевна ВАСИЛЬЕВА, которая работала еще в годы моей юности, а мне сейчас 39 лет! Интересно прошла массовка около елки с Дедом Морозом. Хорошо, что в роли Деда Мороза выступил молодой артист. Яша был весьма доволен, когда Дедушка вручил ему приз за костюм снегиря - пистолеты, а уж когда из мешка достал машину, счастью не было предела, хотя стихотворение мы засмущались рассказать.

Спасибо всем артистам и методистам за доставленное удовольствие, модисткам за костюмы.

Наталья Борисовна БАРОЦЦИ.

СОВЕТ

БЕРИ ТАКСИ

Здравствуйте, уважаемая редакция!

Я вашу газету выписываю и читаю с интересом, но никогда не писала. Сесть за письмо нас заставило очень большое горе. Хочу предостеречь от него всех ангарчан.

Это случилось с 27 на 28 ноября 2003 года. Зять, инженер, кандидат технических наук, преподавал во ВТУЗе. Около узла связи на улице Чайковского он дожидался трамвая, когда подъехала патрульно-постовая служба и забрала его. Зачем? Для чего? Ведь он не буянил, не хулиганил, не валялся - он ехал домой.

И вот они его забрали и увезли в опорный пункт 82 квартала. Там составили протокол и отпустили, но человек домой больше не вернулся. Его нашли убитым в ста метрах от опорного пункта. Мало того что его избили, он весь в синяках, так еще 15 ножевых ран нанесены в спину и грудь. Его нашли люди утром, когда выгуливали собак. Следователь говорит, что это сделали хулиганы.

За что забрали порядочного человека? Если у него все было при нем: деньги, пропуск с работы, папка с бумагами?..

Если милиция признала его выпившим, так ведь у него были деньги с собой, могли бы вызвать такси и отправить домой, и он был бы жив. Или позвонили бы из опорного пункта домой, и он был бы жив. А так что ж? Галочку поставили, протокол оформили, а что человека нет в живых - это уже наша боль и милиции до нее нет дела.

Уважаемая редакция, вы, наверное, наше письмо не напечатаете, но у нас такое горе, что нет утешения, это был очень хороший человек, а теперь его не стало.

До свидания, с уважением семья С. (фамилию просим не печатать).

P.S. Дорогая редакция, а все-таки, может, напечатаете наше письмо, чтобы предостеречь порядочных мужчин от такой беды. Пусть выпивши едут прямо домой на такси, нигде не ходят и не стоят - целее будут.

ПРЕДЛОЖЕНИЕ

ОБЕД ДЛЯ СИНИЧКИ

В город пришла зима с морозами. Мы кутаемся в теплые шубы, шапки, и то частенько мерзнем. Как же трудно сейчас птицам - воробьям, синичкам, воронам, голубям! Как мало их спасают тоненькие, пушистые пёрышки! Давайте же поможем им перезимовать, дождаться лета, и тогда они сторицей оплатят нашу заботу о них, оберегая сады и огороды от вредителей. Совсем нетрудно, идя на работу или в магазин, взять с собой целлофановый пакетик с горстью пшена, семечек, дробленой крупы и насыпать им.

Можно насыпать хлебные крошки, остатки каши и т.д. Только хлеб должен быть не черный, от него у птиц будет брожение в желудке. У кого есть балкон, можно насыпать корм на картонку, газету. Жалко смотреть, как они, нахохлившись, сидят на перилах балкона, поджимая то одну, то другую лапу под крыло. Холодно, лапки мерзнут.

Я обмотала железные перила балкона газетой в несколько слоев и закрепила веревкой – все не железо, не будут так мерзнуть лапки. Дети могут сделать кормушки из коробок, все добрее вырастут.

P.S. Синички любят сало и мясо, а воробьи – крошки. Сало нужно брать несоленое, а хлеб не ржаной. От сала не откажутся и сороки, и сойки. Может прилететь дятел.

Многие птицы обожают подсолнечные семечки, но перед тем как насыпать, их лучше немного раздавить. То же относится и к кедровым орешкам.

Подкармливать птиц можно любыми крупами.

Если птица смогла найти корм, ей никакой мороз не страшен.

С.МУСТАФИНА.

ВПЕЧАТЛЕНИЕ



УЧАСТВУЮТ ВСЕ!

На сцене хор педагогов и учащихся старших классов во главе с директором школы-интерната №2 Валентиной Игнатьевной ЛЕВИЦКОЙ.

Участвуют все, от мала до велика.

Костюмы русских скоморохов, расписные рубашки-косоворотки, женские сарафаны, представляющие разные губернии России - яркое узорочье, - выполнены из лоскутков девочками 8-9 кл. под руководством учителей швейного дела Галины Сергеевны МАКАРОВОЙ и Людмилы Николаевны КОЗИНОЙ

Замечательные певуньи учитель математики Тамара Ивановна СИЗЫХ и учитель ОБЖ Лариса Викторовна БУРОВА подарили детям и взрослым, гостям из интерната №1, шефам старинную русскую песню «Матушка, что во поле пыльно ...». Школьный ансамбль музыкальных инструментов «Колокольчик» с руководителем Е.А.ТРОФИМОВОЙ исполнил попурри на русские народные песни.

Равнодушных не было. Зал с замиранием сердца слушал очередное выступление товарищей и любимых педагогов. **Особенно оживлялись дети, когда в русской расписной сорочке на сцену с баяном в руках выходил учитель музыки, бессменный руководитель творческих школьных коллективов Валерий Аркадьевич КЛЮКИН.**

Актовый зал школы-интерната совмещен с обеденным залом. К замечательным впечатлениям от увиденного на сцене примешивались вкусные запахи капустных пирогов.

Л.ВИНОКУРОВА, начальник АХО ПРФ ИЭР.

ЗАНОЗА

НЕ ГАСИТЕ СВЕТ!

В здании электросетей толчея - идет сверка платежей за использованную в течение 2003 года электроэнергию. В окошечках проворно работают сотрудники предприятия, вооруженные компьютерами, но все равно очередь двигается медленно, этого, очевидно, не избежать.

Между очередниками во время ожидания все время возникает перекидывание новостями, особенно вокруг президентских ответов накануне нового года. Многие, выясняется, не слушали выступление по разным причинам, но были и такие, кто не хочет слушать, "потому что все это болтовня, как жили плохо, так и будем". Эту реплику дополняет инвалид 2-й группы Отечественной войны: "Я как инвалид войны много лет пользовался 50-процентной скидкой по платежам за электроэнергию. А теперь урезали эту льготу и приравняли нас к ветеранам труда - скидка распространяется только на норму потребления, установленную мэром г.Ангарска еще в 1994 году, - 37 кВт в месяц".

- У них что, совести нет? - вторгается в разговор рядом стоящая пенсионерка. - Вас, инвалидов войны, осталось раз-два и обчелся! Разве ветерана труда и инвалида войны можно ставить на одну доску?

Кто-то пытался убедить девушку, сидящую за компьютером, справкой медико-социальной экспертизы об инвалидности, но ответ был один: "Вы не инвалид по состоянию здоровья, а инвалид войны, поэтому ваша норма льгот - 37 кВт." Расстроенный существенной прибавкой в оплате и явной несправедливостью, инвалид ВОВ отходит от окошечка.

Возникает вопрос: почему инвалидам войны урезали льготу? Ведь в Гражданском кодексе записано: "В случае, когда абонентом по договору энергоснабжения выступает гражданин, использующий энергию для бытового потребления, он вправе использовать энергию в необходимом ему количестве".

У каждого стоят счетчики учета энергии. 50-процентная скидка по коммунальным услугам для инвалидов ВОВ была введена постановлением Совмина СССР №209 в 1981 г. При ничтожно низкой пенсии по инвалидности, на которую нельзя было прокормить себя, а тем более семью, на 36-м году после окончания войны (победы) государство расщедрилось и ввело эту 50-процентную коммунальную скидку. За это же самое время государство раздало в виде помощи иностранным государствам, а фактически выбросило на ветер десятки миллиардов рублей! За это же время умерли многие из тех, кто потерял здоровье на фронте Великой Отечественной.

В 1995 г. вышел закон "О ветеранах", который продублировал льготу по коммунальным услугам, а в декабре того же года закон "О социальной защите инвалидов РФ" уточнил, расширил социальные меры по защите интересов инвалидов всех категорий (и фронтовиков тоже!). **Данный закон не содержит ограничений по оплате электроэнергии в зависимости от количества ее потребления,** то есть вся потребляемая электроэнергия оплачивается инвалидами в размере 50% (ст. 17).

Итак, законы есть, а их нарушают. Уважаемая "Времянка"! Нельзя ли через вашу газету попросить прокурора г.Ангарска объяснить читателям, почему так происходит? Неужели мы не заслужили такой милости, как 50-процентная скидка при плате за электричество?!

Владимир Иванович АРЫКОВ, инвалид ВОВ, председатель клуба "Краснознаменец", член клуба фронтовых друзей.

ОБРАТНАЯ СВЯЗЬ: "В" №140 ОТ 18 ДЕКАБРЯ 2003 г.

ОТДАТЬ В ХОРОШИЕ РУКИ

Здравствуйте, редакция!

Пишу по поводу статьи о пьяном детстве. Проблема мне близка, у меня была мать-алкоголичка. Отец был хороший, но он погиб трагически 30 лет назад. Мне помог в становлении личности интернат. В то время, 60-70-е годы, это были дома с хорошей учебной и воспитательной базой, государство нас хорошо обеспечивало. Мы были сыты, одеты, обуты, хоть и одинаково. Мое личное убеждение: **нужно обязательно забирать детей от родителей-алкоголиков, и чем раньше, тем лучше.** Но не в никуда, а в хорошие руки, интернатовские или семейные (кто на это готов), пока зло улицы не сделало из них преступников. Предлагаю поставить копилки для сбора средств, в том числе и для инфекционной палаты и приюта.

С уважением ваша читательница.



СИТУАЦИЯ

НЕ ШУТКА

Утро 30 декабря 2003 года. В дверь звонок, на вопрос "Кто?" отвечают: "Энергосбыт". Открываю, заходит контролер. Идет проверка счетчика. Контролер "бьет меня обухом по голове". Но не в прямом смысле. Она вручает мне под роспись предупреждение от Энергосбыта погасить задолженность 414 рублей в пятидневный срок! Это пенсионерке, которая имеет льготу как ветеран труда, имеет субсидию и ежемесячно регулярно оплачивает услугу Энергосбыта!

Сразу бежать в Энергосбыт я не смогла. Звоню до обеда - трубку не берут, звоню после обеда, и опять трубку не берут. Тогда я поехала туда, чтобы выяснить все на месте.

Вхожу в зал, народу полно, теснота, духота. Дверь приоткрыть в холл (не на улицу) нельзя. Ждем, терпим. Подходит моя очередь.

Называю оператору свой адрес и говорю, что я пришла свериться, о полученном предупреждении пока молчу. После проведения всех операций оператор объявляет мне, что у меня... переплата в сумме 32 рублей 96 коп.! Тогда я подаю ей это предупреждение и спрашиваю, откуда появился такой долг?

Оператор попросила ее заменить и вышла. Другая женщина, которая села на ее место, начала всю операцию заново. На вопрос о моем долге сказала: "А вы что, не согласны с тем, что у вас переплата?"

Вот так я получила поздравление от Деда Мороза и злую шутку от работников Энергосбыта, от которой у меня весь вечер потом болела голова. А нужна ли нам эта надуманная нерадивыми работниками боль, ведь у нас и без того болячек хватает?

Я же, в свою очередь, хочу поздравить всех работников Энергосбыта с Новым, 2004 годом и пожелать им всего того, что они нам желают. Мы, пожилые люди, сейчас как болячки для всех. Но ведь и молодость не вечна.

Зинаида Ивановна КОТОВА, жительница 84 квартала.

ОБРАТНАЯ СВЯЗЬ: "В" №144 ОТ 27 ДЕКАБРЯ 2003 г.

ПРОВЕРКА на ДОРОГАХ



БЕЗ ОПТИМИЗМА

Здравствуйте, уважаемые. Прочитал статью в вашей газете, восхваляющую и прославляющую очередной побор с автовладельцев. Извините, но я не разделяю ваш оптимизм и оптимизм гр.Хаванской. Да, статистику вы предоставили интересную, согласен. И выплат много, и околпач... пардон, застрахованных. Одно смущает. Во-первых, статистика - штука гибкая, ее можно извернуть и вывернуть так, как удобно. Во-вторых, полазив самую малость по интернетовским форумам, где обсуждается вопрос об ОСАГО, нетрудно сделать вывод, что **большинство людей, сталкивающихся с необходимостью общения с автостраховщиками** (не в офисе, при заключении договора, а после того, как произошел страховой случай), **кроме головной боли ,ничего не получают.** Это и неотработанный механизм взаимодействия с ГИБДД, о чем вы сами пишете в своей статье. И неоправданно заниженные выплаты по страховке, а то и полный отказ в этих выплатах. Я уже не говорю о непонятно с какого потолка взятых расценках

Еще одна нестыковочка, которая меня сильно интересует. Вся эта штука называется обязательное страхование автогражданской ответственности. ОТВЕТСТВЕННОСТИ, подчеркиваю! Так вот совсем простой вопрос: **если у человека несколько машин, то почему на каждую из них его принуждают покупать эти дорогие цветные фантики? Ведь на двух машинах сразу не поедешь! И страхуется ответственность лица, а не железо,** о чем в свое время нам доходчиво объясняли с экранов деятели от союза страховщиков.

Все это напоминает мне недавнюю историю с автоаптечками. Тогда мордатые генералы от ГИБДД тоже с экранов убеждали нас в необходимости покупки аптечки, да не простой, а только от московской фирмочки, по тройной цене. И тоже ретивые урядники на дорогах с повышенным рвением штрафовали за отсутствие красного ящика, совершенно,как выяснилось, бесполезного в реальных условиях.

Сейчас та же картина.И гаишники уже точат жезлы и слюнявят пальцы в предвкушении прибыли.И страховщики потирают ладошки. Говорите, готовят налог... то есть страховку, на имущество? Тоже, наверное, для блага нашего.

Вот интересно, сколько же еще можно издеваться над народом за его же собственные деньги?

НАСМЕШНИК.

КОШЕЛЕК

БЕЗ ПОДПИСЕЙ и БЕЗ ДЕНЕГ

В газете «Время» была опубликована статья «Миф о повышении заработной платы не подтвердился», в которой рассказывалось о том, что целый год говорили о повышении заработной платы. Но в итоге зарплату не повысили, а, наоборот, урезали. Это действительно так! Директор 21-й школы Высоких Л.П. 15 декабря 2003 г. провела совещание и сообщила учителям, что с 1 января 2004 года урежет заработную плату (за классное руководство платить не будет), так как нужно экономить фонд заработной платы. **Школа должна сама изыскивать резервы на оплату классного руководства!**

Контингент учащихся этой школы очень трудный. Приходится проводить индивидуальную работу не только с детьми, но и с родителями (ходить по квартирам). Родители детей бывают в нетрезвом состоянии. И если уберут доплату за классное руководство, то учителя будут получать меньше, чем до повышения зарплаты. А цены растут!

С уважением коллектив учителей 21-й школы (естественно!) без подписей.

КОММУНАЛКА

ЖИВЕМ ПО ПРАВИЛАМ

В сентябре 2003 года Госстрой принял новые правила и нормы технической эксплуатации жилищного фонда. Документ объемом более восьмидесяти печатных страниц определяет, как необходимо эксплуатировать, ремонтировать и содержать жилой фонд, дабы он лучше сохранялся и много десятилетий служил жильцам верой и правдой. Правила являются обязательными для исполнения органами исполнительной власти субъектов Федерации, органами государственного контроля и надзора, органами местного самоуправления.

Новые правила вступили в силу 15 октября, и мы должны уже по ним вовсю жить, однако во многих ангарских ЖЭКах этот документ еще в глаза не видели даже начальники. "Пилоты" в этом вопросе оказались самыми продвинутыми. Например, директор РСП ЗАУ "ДОСТ" Виталий ПАСЕЧНИКОВ заказал типографии издать новые правила в виде брошюры.

- Их должен иметь при себе каждый управдом. Кроме этого, к новым правилам должен иметь доступ любой жилец, чтобы при желании он мог ознакомиться с документом. У нас правила будут висеть в ЖЭКе, - пояснила главный специалист по эксплуатации жилого фонда РСП ЗАУ "ДОСТ" Ольга ЖУК.

Насколько новые правила отличаются от существовавших раньше? По мнению специалистов, они сильно усложняют жизнь ЖЭКов – у них появилось много обязанностей, тогда как раньше ЖЭКи работали по рекомендациям, которые стопроцентно исполнять было необязательно. Новый документ полно и подробно расписывает права жильцов и обязанности ЖЭКов.

Насколько реально выполнить эти правила при нашем жилищно-коммунальном раздрае и катастрофической нехватке денег? Виталий Петрович считает, что для того, чтобы ЖЭКи жили по правилам, квартплата в Ангарске должна быть увеличена вдвое, а у населения резко проснулась совесть и оно ринулось расплачиваться с долгами по квартплате. Так что правила наверняка будут выполняться настолько, насколько хватит денег, то есть наполовину.

Предугадать реакцию населения на подобные заявочки нетрудно: за последний год квартплата поднялась в два раза, после Нового года грядет новое повышение цен на коммунальные услуги, а качество этих услуг в большинстве жилищных организаций осталось на прежнем уровне, если не сказать хуже. Кстати, и у "пилотов" в этом плане не все благополучно, о чем свидетельствуют многочисленные жалобные письма в редакцию.

Для того чтобы привлечь ЖЭК к судебной ответственности за нарушение правил, нужно иметь с ним заключенный договор на обслуживание, а он в настоящее время есть не у всех. Некоторые ЖЭКи ведут себя таким образом: нет договора - нет и услуги, какие могут быть претензии?

Очень большие. Как объяснила заместитель директора муниципального учреждения "Служба заказчика" Любовь СУББОТИНА, заключение договоров на обслуживание - дело сугубо добровольное, и ЖЭКи не имеют права не обслуживать жильцов, если у них нет договора. Тем не менее такой шантаж в Ангарске весьма распространен. Например, при обмене паспортов многие ангарчане получили ультиматум немедленно расплатиться с долгами по квартплате, а иначе никакого нового паспорта.

ИНСТРУКЦИЯ ДЛЯ ЖИЛЬЦОВ

АВТОМАТ ВНЕ ЗАКОНА

Что нового появилось в нашей жизни, что не было предусмотрено старыми правилами? Перепланировка квартиры - мечта многих. А для многих уже и не мечта (давно уже все перепланировано), а проблема - как эту перепланировку теперь узаконить, потому что сделана она была без разрешения соответствующих органов?

Перепланировкой считается перенос и разборка перегородок, перенос и устройство дверных проемов, разукрупнение или укрупнение многокомнатных квартир, устройство дополнительных кухонь и санузлов, расширение жилой площади за счет вспомогательных помещений, ликвидация темных кухонь и входов в кухни через квартиры или жилые помещения, устройство или переоборудование существующих тамбуров. В общем, самостоятельные титанические усилия и траты на улучшение качества жилья.

А еще по новым правилам узаконивать придется установку электрической плиты вместо газовой, перенос нагревательных, сантехнических и газовых приборов, устройство и переоборудование туалетов, ванных комнат, душевых кабин, джакузи, автоматических стиральных машин и "других сантехнических приборов нового поколения".

И если вы все это проделали самовольно, то вас обяжут сделать все как было. Даже если раньше было хуже.

БАЛКОН БЕЗ БЕЛЬЯ

Свои квартиры жителям рекомендуется "содержать в чистоте при температуре, влажности воздуха и кратности воздухообмена в соответствии с установленными требованиями", кто не понял - ЖЭК не виноват.

Чтобы выполнить эту рекомендацию, нам запрещается ставить вплотную к наружным стенам громоздкую мебель и вешать на них ковры и картины. Нельзя греться газом или электроплитками. Нельзя заклеивать обоями вытяжные вентиляционные решетки или закрывать их кухонными шкафами, а также использовать их как крепление для бельевых веревок, даже если вентилятор у вас давно не работает и ЖЭК об этом прекрасно знает. В кухнях и санитарных узлах верхних этажей жилого дома разрешается бытовой электровентилятор.

ПРЕДЕЛЬНЫЕ СРОКИ УСТРАНЕНИЯ НЕИСПРАВНОСТЕЙ

Протечки в кровле - 1 сутки.
Разбитые стекла и сорванные створки окон, форточек, балконных дверей - 1 сутки.
Двери подъездов - 1 сутки.
Течи в водопроводных кранах, сливных бачках - 1 сутки.
Неисправности аварийного порядка (водопровод, канализация, горячее водоснабжение, центральное отопление, газооборудование, электроснабжение) - немедленно.
Неисправности мусоропроводов - 1 сутки.
Отключение системы электропитания жилых домов - не более 2 часов.
Неисправности в электроплите с выходом из строя одной конфорки или духовки - 3 суток. Если плита не работает вообще - 3 часа.
Неисправности в освещении общедомовых помещений - 7 суток.
Неисправности лифтов - 1 сутки.



ТЕЛЕФОН ДЛЯ СПРАВОК

Организация по обслуживанию жилищного фонда должна вывешивать на месте, доступном для посетителей, списки следующих организаций с указанием их адресов и номеров телефонов:
местных органов самоуправления;
городского (районного) жилищного управления;
пожарной охраны;
отделения милиции;
скорой медицинской помощи;
службы газового хозяйства;
санитарно-эпидемиологической станции;
аварийных служб жилищного хозяйства, в обязанности которых входит ликвидация аварий в жилых домах;
органов государственной жилищной инспекции.

ИНСТРУКЦИЯ ДЛЯ ЖЭКА

КРУГЛОСУТОЧНАЯ ДИСПЕТЧЕРСКАЯ

Одна из главных наших проблем - дождаться из ЖЭКа ну хоть кого-нибудь, когда случается потоп, засор, замыкание и тому подобные неприятности. **Чтобы оперативно устранять неполадки, при ЖЭКах должны круглосуточно работать объединенные диспетчерские службы и аварийно-ремонтные службы на микрорайоны или группы домов.** Диспетчерская должна быть автоматизирована не хуже космического корабля: необходимо иметь средства связи с различными аварийными службами, контрольно-измерительные приборы и счетчики, которые наглядно демонстрируют неполадки в работе, пульт управления всем этим хозяйством.

Заявки от жильцов принимаются по телефону, а также с помощью прямой связи по переговорным устройствам, которые могут быть установлены в подъездах зданий и кабинах лифтов. Дежурный диспетчер должен вести в специальных журналах учет заявок на оперативное устранение неисправностей и повреждений инженерного оборудования в квартирах и контролировать сроки и качество их выполнения. **Заявки должны рассматриваться в день их поступления,** не позднее чем **на следующий день** должно быть организовано устранение неисправностей, для чего диспетчер связывается со всеми нужными для этого городскими коммунальными службами. В тех случаях, когда для устранения неисправностей требуется длительное время или запчасти, которых в данный момент нет в наличии, необходимо о принятых решениях **сообщить заявителю.** Заявки, связанные с обеспечением безопасности проживания, устраняются **в срочном порядке.**

Вотчина диспетчерской службы - лифты, системы отопления, горячего и холодного водоснабжения, газоснабжение, электрощитовые жилых домов, кодовые замки в подъездах.

Кроме этого, диспетчерская служба должна следить за своевременной уборкой территорий домовладений, очисткой кровель от снега и наледи, освещением лестничных клеток, подъездов и дворов.

КРАСОТА В ПОДЪЕЗДЕ...

На площадке перед наружными входными дверями должны стоять **скребки и металлические решетки для очистки обуви от грязи и снега.** Окна и двери в подъездах должны плотно закрываться, лестничные клетки регулярно проветриваться.

Подметать подъезд и лестницы работники ЖЭКа обязаны не реже чем раз в пять дней, мыть - не реже одного раза в месяц. **Косметический ремонт подъездов** - один раз в пять или три года в зависимости от классификации зданий и физического износа.

Что бы то ни было складировать на лестничных площадках запрещено, потому что выходы на лестничные клетки и чердаки, а также подходы к пожарному оборудованию и инвентарю не должны загромождаться. **Шкафы с электрощитками и электроизмерительными приборами,** а также электромонтажные ниши должны быть всегда закрыты.

ЖЭК обязан также следить за тем, чтобы на подъездах были двери, чтобы лестничные клетки были отремонтированы и вымыты, чтобы не засорялись мусоропроводы и исправно работал лифт. По желанию ЖЭК может посадить в подъезд консьержку на телефоне.

...И ВО ДВОРЕ

Поскольку в обязанности ЖЭКов входит следить, чтобы жильцы не устраивали у себя же под ногами свалку (не загромождали балконы, не вывешивали на них трусы и ковры, не мыли машины возле подъезда и не сливали масло, не швыряли мусор под ноги и не выливали из окон помои), территория каждого домовладения, как правило, должна иметь **хозяйственную площадку для сушки белья**, чистки одежды, ковров и предметов домашнего обихода, **площадку для отдыха взрослых,** чтобы было где пенсионерам доминошными костями постучать, **детские игровые и спортивные площадки** с озеленением и необходимым оборудованием для летнего и зимнего отдыха детей. Не стоит забывать про братьев наших меньших, которым тоже надо где-то гулять и делать дела.

Зимой дворы, тротуары и внутриквартальные проезды должны быть убраны **не позже чем через шесть часов после окончания снегопада.** Снег при ручной уборке тротуаров и внутриквартальных проездов должен убираться полностью под скребок. В гололед тротуары посыпаться **пескосолянсй смесью**. По весне дворникам нужно расчистить канавки для оттока талых вод, систематически сгонять талую воду к люкам и приемным колодцам ливневой канализации и прогенералить всю территорию после того, как все растает.

ЖЭК должен устанавливать возле каждого жилого дома **контейнеры для твердых отходов,** а там, где нет канализации, оборудовать выгребную яму для жидких отходов. **Красить все металлические мусоросборники** нужно не менее двух раз в год - весной и осенью. Мусоросборники необходимо размещать на расстоянии от окон и дверей жилых зданий не менее 20 метров, но не более 100 метров от входных подъездов. **Сжигание мусора на территории домовладений и в мусоросборниках запрещается.**

На территории каждого домовладения должны быть установлены урны во дворах, на остановках, перед входами в магазины. **Расстояния между урнами не более 100 метров**. Урны следует очищать от отходов в течение дня по мере необходимости, но не реже одного раза в сутки, а во время утренней уборки периодически промывать.

P.S. После прочтения правил не очень стало ясно, почему опять, чтобы выполнить этот перечень обязанностей, надо увеличивать квартплату. Для всего, что перечислено, требуется лишь добросовестное выполнение обязанностей и умение зарабатывать деньги.

Правила читала Инна РУКОСУЕВА

ЭКОНОМИКА

ЛЕС НЕ СТАЛ «ВТОРОЙ НЕФТЬЮ»

Заявления высоких чиновников о том, что ЛПК может стать локомотивом экономики и «второй нефтью», так и не вылились в конкретные дела. Пар ушел в свисток – и отрасль показывает в текущем году рост всего в 1%

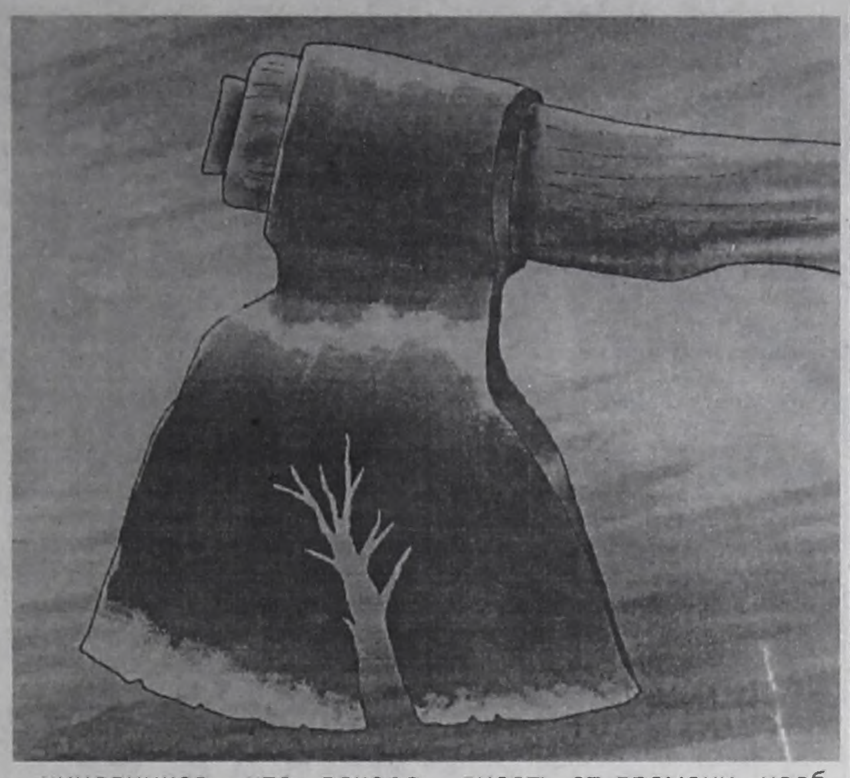

Даже если случится чудо и правительство пойдет на решительный прорыв, начав решение проблем лесопромышленного комплекса и проблем российского бизнеса в целом, ЛПК потребуется почти десять лет. Если чуда не случится, наши лесные запасы потеряют в качестве настолько, что будут годны только на дрова. Такой вывод содержится в аналитическом исследовании агентства «Эксперт-РА».

НЕИЗВЛЕКАЕМЫЕ ЗАПАСЫ

«Произошло развенчание мифа», - констатировал директор по информации компании «Илим Палп» Святослав Бычков. По оценкам Минпромнауки, Россия может производить до 700 млн. кубометров древесины в год стоимостью до $100 млрд. Возможно, эти подсчеты послужили базой для заявлений о лесе как о «второй нефти», которая в отличие от обычной возобновляема.

Чиновники ошиблись. Действительно, в России расположено около четверти мировых лесных запасов. И лес этот, березняк да сосны, в отличие от тропического растет сам, и довольно быстро. Ежегодный объем производства продукции ЛПК в мире – свыше $370 млрд. Нехитрое арифметическое действие и дает искомые 100 миллиардов. Но основные леса находятся за Уралом. Где нет ни лесных дорог, чтобы этот лес заготовить и вывезти, ни крупных потребителей, которые смогут его купить и переработать. «Три четверти запасов практически неизвлекаемы», - считает Бычков.

В результате дальневосточные леса, например, чуть не целиком идут в Китай, где промышленная лесозаготовка запрещена, зато прямо на границе с Россией стоят мощные целлюлозно-бумажные комбинаты. В европейской же части некоторые северо-западные регионы уже бьют тревогу по поводу излишних рубок леса.

ГДЕ ДЕНЬГИ, ЗИН?

Прошлогодние уверения чиновников, что вскоре лесная «щетина» превратится в чистое золото, не слишком увлекли иностранных инвесторов. По подсчетам экспертов, около 75% капиталовложений в отрасль принадлежат отечественным предприятиям. Иностранцы пока предпочитают недорогие проекты. В основном в области производства современных древесных плит и ламината, которые пользуются высоким спросом в России и некоторый избыток которых отмечается на Западе. Или мебельных комплектующих, переводя свои производства из дорожающей после вступления в ЕС восточноевропейской зоны.

Еще дело в том, что иностранцев отпугнули последние корпоративные конфликты в России. Сами иностранные инвесторы признаются, что сомнения им внушает и излишняя зависимость бизнеса от местных и региональных властей.

Наконец, есть некоторая разница в понимании направления инвестиций. Вчера правительство приняло решение о строительстве целлюлозно-бумажного комбината в городе Нея (Костромская область). Между тем, эксперты с сомнением относятся к этой идее. Выход на экспорт нового производства сомнителен: на мировом рынке высококачественных бумаг идет жесткая конкуренция. Внутреннему рынку отечественную бумагу высокого качества могут поставить и существующие комбинаты, если в состоянии вложить в модернизацию производства средства, в 3-4 раза превышающие нынешние вложения.

ХОРОШО, ЧТО ПРОТРЕЗВЕЛИ

«У нас нет ощущения, что правительство делает какие-то шаги», - говорит директор по развитию Архангельского ЦБК Наталья Пинягина. Самое узкое место – лесообеспечение. Лесопромышленники в один голос говорят о необходимости введения для лесных участков долгосрочной аренды и передачи их в концессию. Срок, по мнению Бычкова, должен зависеть от времени, необходимого для выращивания взрослого дерева вместо срубленного: двадцать так двадцать, сто так сто. Положение о долгосрочной аренде и концессии записано в проекте нового Лесного кодекса. Но решительное противодействие местных властей, недовольных передачей прав на разрешительные процедуры федеральным органам, привело к тому, что Госдума занялась поправками в существующий кодекс. В основном поправки свелись к разрешению строить коттеджи в особо ценных лесах. «Очень жаль, что степень зрелости законодателей характеризуется уровнем строительства дачи в заповеднике», - говорит Бычков.

Срочно необходимо переоснащение отрасли, говорит Пинягина. А значит, надо решить вопрос о снижении таможенных тарифов на импортное оборудование. «Построить завод стоит миллиард долларов, - говорит Пинягина. – Но даже проекты в $300-400 млн. требуют импортного оборудования». Плюс бюрократические проволочки: для строительства завода по выпуску гофрокартона в Подольске, например, группе «Титан» потребовался год на согласования.

Необходимо и решение правительством проблем, общих для всех отраслей: прежде всего это защита собственности и гарантия сохранности инвестиций от волюнтаризма. «Перспективы отрасли зависят от решения этих проблем правительством», - говорит Бычков. По мнению Пинягиной, отрасли необходим координационный проект при правительстве или президенте, куда вошли бы и представители лесной промышленности.

Однако, по заключению аналитиков «Эксперт-РА», даже при благоприятном сценарии развития событий леспрому потребуется 10 лет, чтобы удвоить сегодняшние доходы. Но и в этом случае они составят не вожделенные сто миллиардов, а всего лишь 20 миллиардов долларов.

(«Известия»).

ИЗ ПЕРВЫХ РУК

Среди современных преступлений особое место занимает мошенничество. Стоит выйти на улицу (впрочем, и в собственном доме не найти спасения), тут же тебе норовят что-то продать, всучить, обсчитать, обвесить или еще как-нибудь облагодетельствовать и в итоге "пролохотронить". Нет числа способам отъема денег у населения.



СЕТЬ ДЛЯ МОШЕННИКОВ

Помнится, и в советские времена при строгом партийном контроле сотрудникам ОБХСС работы хватало. А уж при резком нашествии рынка, многообразии форм собственности и часто не успевающих за жизнью законах их преемникам из отдела по борьбе с экономическими преступлениями УВД г. Ангарска (ОБЭП) тем более.

- Только за прошедшие одиннадцать месяцев 2003 года сотрудники отдела вскрыли на восемь миллионов рублей нанесенного государству ущерба, - сказал в начале нашей беседы **руководитель отдела подполковник милиции Владимир КОЗУЛИН.** - 6,5 миллиона рублей из них уже возвращены в казну. Выявлено 241 преступление экономической направленности.

- Какие из этих преступлений наиболее распространены?

- Преобладает различного рода **мошенничество**, то есть хищение чужого имущества или приобретение прав на чужое имущество путем обмана или злоупотребления доверием. Таких преступлений нами выявлено 91. В прошлом году было 45. По-прежнему много привлекается к уголовной ответственности должностных лиц за различного рода **присвоение чужого имущества и растраты** (в 2002 году 56 человек, ныне 57). Причины лежат на поверхности, далеко не во всех предприятиях, коммерческих структурах и ЧП налажен нормальный официальный учет движения товаров и денег, не заключаются договоры о материальной ответственности руководителей с работниками, не разрабатываются и не применяются должностные инструкции.

Коммерческой группой ОБЭП выявлен ряд экономических преступлений, часть из них являются многоэпизодными. Скажем, возбуждено уголовное дело против главного бухгалтера одной из автошкол за неоднократные хищения денежных средств со своего подотчета.

Похожее преступление у бухгалтера ОАО АНХК гражданки Б. Она совершила хищение денежных средств на предприятии в сумме 35 тысяч рублей. Состоялся суд, осуждена условно, поскольку нанесенный ущерб полностью возместила.

Возбуждено два уголовных дела по факту хищений денежных средств в сумме 170 тысяч рублей и фактам злоупотребления должностными полномочиями в отношении директора одного из МУП. В настоящее время дело находится в производстве следственной части УВД. Вскрыты факты **получения взяток путем вымогательства от студентов** филиала ИрГТУ в Ангарске преподавателем П., личностью в городе довольно известной. Дело в отношении нее прекращено в связи с искренним и полным раскаянием, возмещением всех сумм.



- Говорят, что в последнее время активизировались организованные преступные группы?

- Да, это так. Идет следствие по 7 случаям мошенничества преступной группы ранее судимых Оксаны Б. и Николая Б. Они завладевали деньгами пожилых граждан под видом оказания услуг, обещая благотворительно привезти то сахар, то муку.

В мае в кредитно-финансовую группу ОБЭП поступила оперативная информация, что на территории Ангарска действует еще одна группа мошенников, которые представляются работниками управления соцзащиты и предлагают пенсионерам приобрести продукты питания со скидкой. Получив деньги, скрываются. В результате проведенных оперативно-розыскных мер были задержаны жители Ангарска Наталья В. и Юлия Ю. В их отношении возбуждено восемь уголовных дел, они полностью расследованы и направлены в суд.

А в ноябре 2003 года вновь оживились так называемые "лохотронщики". Они прямо на улице предлагали пенсионерам увеличить денежные средства с помощью выигрыша по пластиковой карточке. Получив с легковерных граждан деньги, скрывались. Довольно быстро нами совместно с уголовным розыском были задержаны два жителя Иркутска, теперь они содержатся в СИЗО-1. Задержаны еще две подобные группы.

Ряд преступлений выявлен **в бюджетной сфере, на потребительском рынке.** В частности, возбуждаются дела на нескольких работников городских детских учреждений. В последнее время сокращается количество **краж** в экономической сфере, но заметно выросло число **преступлений против собственности:** 104 в прошлом году и 149 в нынешнем. Также нас беспокоит рост фактов **незаконных порубок леса** и появления **фальшивых денежных купюр.** В топливно-энергетическом комплексе вскрыли 35 преступлений.

- А в сфере незаконной продажи алкоголя наказания тоже были?

- Нами пресечена деятельность подпольного цеха по производству алкогольной продукции в кооперативе "Березка". Наиболее часто незаконная алкогольная суррогатная продукция изымалась в районе станции юных техников (сейчас решается вопрос о вывозе оттуда злосчастного вагончика), у центрального рынка. Оборотистые алкоторговцы идут на различные ухищрения. Раньше их "произведения" выдавались по этикеткам за косметические жидкости, жидкости для протирки стекол, теперь за жидкости... для разведения костров. А в основе все тот же вредный для человеческого организма технический спирт. Хорошо, что сейчас внесены соответствующие изменения в законодательство и алкоторговцев можно привлекать к уголовной ответственности.

- Чего вам не хватает для более успешной работы?

- Помощи людей. По телефону доверия УВД почти не бывает звонков о правонарушениях в экономической сфере. Очень многие ангарчане не заявляют в органы милиции о вымогательстве взяток, о фактах мошенничества, считая это делом бесполезным. Хочу заверить, что каждое обращение к нам, пусть даже анонимное, мы внимательнейшим образом рассмотрим.

Беседовал Олег ЗАРУБИН.

ГОРОСКОП НА КАЖДЫЙ ДЕНЬ

от астролога Светланы РАЗУМОВСКОЙ

16 ЯНВАРЯ, ПЯТНИЦА

Самое лучшее – завершать дела, начатые ранее ,или отправляться в давно запланированную поездку. Не дожидаясь напоминания (оно может оказаться довольно грубым), отдайте имеющийся у вас долг.

Могут прозвучать предложения, которые на первый взгляд покажутся выгодными. Если не уверены – не соглашайтесь, попробуйте обсудить это предложение с теми, кому вы доверяете.

Многие почувствуют прилив сил и энергии. Используйте их для укрепления собственного здоровья, отправьтесь на лыжную прогулку.



Астромедицина. Сегодня полезна баня, но только после заката солнца. Причем день более всего удачен для бани вдвоем. Пиво сегодня брать в баню не следует, а вот виноград будет весьма кстати. Самое уязвимое место в организме – половая система и прямая кишка, так что одевайтесь потеплее, если отправляетесь на прогулку. Откажитесь от длительной сидячей работы, чтобы не вызвать обострения геморроя и появления запоров.

Чем меньше снов в ночь с четверга на пятницу, тем меньше у вас проблем. Но если вы внезапно проснулись и вспомнили все, что видели, значит, сон важен для вас. Лучший сон в этот день – с зеркалами.



17 ЯНВАРЯ, СУББОТА

Сегодня надо провести день с тем, кого любишь.

Многим представится случай посвятить время своему хобби, пообщаться с единомышленниками по увлечению.

Не облачайтесь сегодня (даже дома) в слишком старые одежды, это странным образом окажется вредным для здоровья. **Лучший день для того, чтобы купить что-то новое и сразу же его надеть.**

Астромедицина. Почувствовали себя приболевшим? Не раздумывая, обращайтесь к врачу, иначе вероятны осложнения. Более всего это касается проблем с половыми органами и прямой кишкой. Беременным следует исключить любые физические и психические нагрузки.

Именины у Афанасия.

Сны хороши, если они яркие. Праздники и пиры видеть – к богатству, воду – к сплетням.

18 ЯНВАРЯ, ВОСКРЕСЕНЬЕ

Вероятны как взлеты, так и падения в профессиональной сфере. События могут оказаться жесткими, когда на раздумывание «куда лучше упасть» просто не будет времени.

Тем, кто посвятит день тому, для чего он собственно и предназначен, – отдыху, коротким поездкам на экскурсии и концерты, общению с друзьями, - повезет больше.

Дома можно заниматься обычными делами: чистить, убирать, готовить и делать всё, что полезно для укрепления семьи.

Астромедицина. Если умудрились простыть, старайтесь любыми средствами разогреться, повысить температуру тела, иначе ваша болячка заберется в самые глубины организма и выгнать ее будет трудно. Ослаблены кровеносная система и печень. Старайтесь избегать жирной и тяжелой пищи.



Народный календарь. Как же упустить знаменитое «Раз в крещенский вечерок...»! Сегодня – крещенский сочельник. Гадают сейчас по-разному, а вот в старину на Руси девицы вечером голышом выходили из дому и где-нибудь недалеко от села «пололи снег», кидая его через плечо. Одновременно они прислушивались к звукам, доносившимся от села: откуда звук – там и суженый живет.

Тем, кто вдруг вспомнил, что раньше еще и колядовали в это время, следует знать: в високосный год колядовать не пристало.

Именины у Григория.

Сны вещие. Дорогу, путешествия и деревья видеть – к хорошим переменам в жизни, исполнению желаний. Стричь во сне волосы и ногти, терять зубы – к обманам.



ГОД ДУШИ

расписание служб в ангарском храме Святой Троицы (4 поселок)

ПОНЕДЕЛЬНИК, 19 января

Седмица 32-я по Пятидесятнице.

СВЯТОЕ БОГОЯВЛЕНИЕ. КРЕЩЕНИЕ БОГА И СПАСА НАШЕГО ИИСУСА ХРИСТА

8.30 - Литургия святого Василия Великого. После литургии - освящение воды.

16.00 - Великое повечерие. Утреня.

ВТОРНИК, 20 января

Собор Предтечи и Крестителя Господня Иоанна.

8.30 - Божественная литургия.

16.00 - Вечернее богослужение.

СРЕДА, 21 января

Преподобных Георгия Хозевита и Емилиана исповедника.

8.30 - Божественная литургия.

16.00 - Вечернее богослужение.

ЧЕТВЕРГ, 22 января

Святителя Филиппа, митрополита Московского и всея России, чудотворца.

8.30 - Божественная литургия.

16.00 - Вечернее богослужение.

ПЯТНИЦА, 23 января

Святителя Феофана, Затворника Вышенского.

8.30 - Божественная литургия.

16.00 - Вечернее богослужение.

СУББОТА, 24 января

Преподобного Феодосия Великого, общих житий начальника.

8.30 - Божественная литургия.

16.00 - Вечернее богослужение.

ВОСКРЕСЕНЬЕ, 25 января

Неделя 32-я по Пятидесятнице.

Святителя Саввы, архиепископа Сербского.

8.30 - Божественная литургия.

Таинство крещения совершается ежедневно в 10.00, в субботу и воскресенье в 12.30.

Особое поминовение усопших (панихида) — ежедневно (кроме воскресенья) по окончании литургии.

Для желающих креститься в храме проводятся беседы в субботу и воскресенье в 11.00.

Тел. храма 9-33-25.



ЛУННЫЕ СУТКИ

15 января - 23 лунные сутки	с 1 часа 12 минут
16 января - 24 лунные сутки	с 2 часов 33 минут
17 января - 25 лунные сутки	с 3 часов 55 минут
18 января - 26 лунные сутки	с 5 часов 17 минут
19 января - 27 лунные сутки	с 6 часов 34 минут
20 января - 28 лунные сутки	с 7 часов 41 минуты
21 января - 29 лунные сутки	с 8 часов 34 минут

Рассчитаны на координаты Ангарска астрологом Светланой РАЗУМОВСКОЙ.

Взгляд в историю

День за днем

ВЗРЫВЫ В МИРНЫХ ЦЕЛЯХ

15 января 1965 года на Семипалатинском полигоне был произведен первый промышленный ядерный взрыв. Так началась советская программа ядерных взрывов в мирных целях. В тот же день, только в 1986 году, было опубликовано заявление Генерального секретаря ЦК КПСС Михаила Горбачева, в котором провозглашена советская программа поэтапной ликвидации до конца века всех ядерных вооружений и других средств массового уничтожения.

ВАШ ВЫХОД!

16 января 1996 года группа прочеченски настроенных террористов захватила в турецком порту Трабзон теплоход "Аврасия" с 211 пассажирами, в основном россиянами. Это был первый выход чеченского конфликта на международный уровень.

ВСЕХ ПЕРЕСЧИТАЛИ



17 января 1939 года началась Всесоюзная перепись населения. Перед началом войны численность населения Союза ССР составляла 170 млн.467 человек, из них собственно в России проживало 117 миллионов 534 тыс.человек.

ПОСЛЕДНИЙ ПОЛЕТ

18 января 2001 года состоялся последний полет космонавтов из Звездного городка на орбитальную станцию "Мир", которая была затоплена в феврале 2001 из-за отсутствия финансов на содержание.

АКТРИСА-ЧЕМПИОНКА

19 января 1979 года родилась прославленная российская гимнастка Светлана ХОРКИНА. В свои молодые годы Светлана успела дважды стать олимпийской чемпионкой (1996 и 2000 гг.), шесть раз - чемпионкой мира, трижды - чемпионкой Европы, четырежды - чемпионкой России. В промежутках между спортивными выступлениями Светлана отдыхает на сцене: в 2002 она дебютировала в театре.

КРЫМ ОТДЕЛИЛСЯ

20 января 1991 года состоялся общекрымский референдум за восстановление крымской автономии. Абсолютное большинство крымчан проголосовало за воссоздание на полуострове автономной республики.

УМЕРЛИ В ОДИН ДЕНЬ



21 января 1924 года умер Владимир ЛЕНИН, организатор большевистской партии, основатель советского государства. **В тот же день в 1870 году умер другой русский революционер - Александр ГЕРЦЕН.**

В историю заглядывала Елена ВЕТРОВА.

ГОРОСКОП НА КАЖДЫЙ ДЕНЬ

19 ЯНВАРЯ, ПОНЕДЕЛЬНИК

День ожидается активный, но проявлять лишние (ненужные) эмоции не следует.

Астромедицина. Тем, кого заболевание настигло именно сегодня, следует принять самые активные меры для лечения. Постарайтесь помочь организму в его борьбе с болезнью: уменьшите количество еды, при возможности примите хорошую дозу витаминов. Более всего уязвимы кровеносная система, печень. Длительные прогулки даже у здоровых людей могут вызвать быструю усталость.

Народный календарь. Святое Богоявление, Крещение, или Иордань – праздник, установленный в память о крещении Иисуса Христа. Главное событие дня – водосвятие. Освященная в этот день вода почиталась особо целебной. Считается, что ее можно хранить долгие годы – она остается свежей, как будто только что зачерпнута из источника. С Богоявления и до самой Масленицы шел период свадеб. Из погодных примет: если на Крещение идет снег, небо пасмурно, а на деревьях большой иней – год будет плодородный.



Сны в ночь на понедельник можно считать хорошими, если снилось что-то конкретное и материальное. Но видеть деньги – к потере их или обману. Хорошо видеть еду или готовить ее во сне – это к благополучию.

20 ЯНВАРЯ, ВТОРНИК

Неплохой день. Могут прозвучать интересные предложения. Примите все меры для завершения начатых дел.

Астромедицина. Болезни, которые возникли сегодня, излечиваются довольно быстро, если только это не заболевания мочеполовой системы. Самое уязвимое место в организме – кости, кожа, желчный пузырь. Не следует излишне нагружать позвоночник.

Именинник Иван.



Сны говорят о хорошем, если вы сражались во сне и победили. Стричь волосы – к избавлению от ненужного, зеленая трава снится к печали.

Примета на день: случайно найденная детская игрушка – к удаче в делах служебных.

21 ЯНВАРЯ, СРЕДА

Весьма знаменательный день! Ночью, в 1 час 43 минуты, Солнце переходит в зодиакальный знак Водолея, и сегодня же встречают правительницу года по восточному календарю – сине-зеленую Обезьяну! Она «приступит к выполнению обязанностей» рано утром 22-го, а точнее – в 5 часов 6 минут, но садиться за праздничный стол можно уже сегодня вечером.



Астромедицина. Как и вчера, уязвимы кости, кожа и желчный пузырь. Опасайтесь травм, снизьте все физические нагрузки. Любая болезнь, проявившаяся в этот день, прекрасно лечится, если это не заболевание желудочно-кишечного тракта. Но даже в этом случае ничего страшного нет, только надо быстро и правильно подобрать лекарство.

Народный календарь. В этот день (Емельяны-Перезимники, Накрути Буран) принято было угощать кума с кумой, считалось, что это приносит здоровье ребенку.

Именины у Георгия, Григория, Емельяна, Ильи, Василисы.

Сон со вторника на среду хорош, если вы во сне работали с землей или просто видели себя в поле – это к благополучию и достатку. Видеть себя голым – к потерям и одиночеству.

22 ЯНВАРЯ, ЧЕТВЕРГ

Никуда не торопитесь! Вероятны неприятности, мелкие травмы и опоздания, причиной которых может стать именно торопливость, непродуманность. День неудачен для деловых переговоров, встреч (трудно будет найти общий язык). В самых, казалось бы, надежных делах вероятны срывы и неудачи. Во второй половине дня наибольшую опасность представляют сплетни, непроверенная информация. Не делитесь своими личными проблемами даже с друзьями!

Астромедицина. Ходить пешком сегодня будет довольно тяжело, а еще хуже – долго стоять на одном месте. Уязвима нервная система в целом, ослаблены органы чувств. Создайте себе атмосферу покоя и уюта, не нервничайте по пустякам. При проявлении первых симптомов любого заболевания откажитесь от тяжелой пищи, но не торопитесь принимать лекарственные препараты (если это допустимо).



Именины у Филиппа и Петра.

Сны обманчивы.

Примета на день: быть обрызганным грязью на улице – к позору.

ВОПРОС ДНЯ



МОЖНО ЛИ ПРИКУПИТЬ ДОЛГОЛЕТИЯ?

Если кого-то из людей старшего поколения разбудить среди ночи и спросить, кто самый богатый человек на нашей планете, девяносто девять из ста наверняка ответят: Рокфеллер, легендарный представитель американской финансово-промышленной империи. Эта «акула мирового капитализма», Дж. Д. Рокфеллер-старший, не дожила до своего столетнего юбилея всего два года (1839-1937). 84 года провел на этом свете, на радость многих поколений автомобилистов, Генри Форд-старший (1863-1947), что также гораздо выше тогдашней средней продолжительности жизни большинства людей. **Среди очень богатых российских купцов-промышленников тоже встречались долгожители. Основатель знаменитой Морозовской мануфактуры в Орехово-Зуеве Савва Васильевич Морозов-старший прожил 92 года,** и это при том, что он только в пятьдесят лет вместе с сыновьями сумел выкупиться из крепостной зависимости.

Складывается впечатление, что богачи-толстосумы обладают гораздо большими шансами на долголетие и здоровье, чем простые смертные. Так ли это на самом деле? Всем известно, что в богатых цивилизованных странах средняя продолжительность жизни населения почти в два раза выше, чем в бедных, отсталых. **Но парадокс ситуации состоит в том, что в государствах с невысокой средней продолжительностью жизни, с огромным числом жителей, прозябающих ниже всякого порога бедности, количество долгожителей – людей старше восьмидесятилетнего возраста - порой оказывается ничуть не меньше, а то и больше, чем в благополучных странах.**

В конце семидесятых прошлого века на советском Кавказе на каждые сто тысяч жителей приходилось около 53 столетних и старше старцев. В то же время в высокоразвитых европейских странах этот показатель был почти в десять раз ниже. В США, перенаселенных богачами и преуспевающими в материальном плане людьми, число столетних на сто тысяч населения составляло шесть человек. А в СССР, гордящемся в то время равенством своих жителей в относительной нищете, число этого показателя равнялось восьми.

Хотя геронтология – наука, изучающая старение живых организмов, в том числе и человека, - сформировалась сравнительно недавно, ее исследования, опыты, открытия, особенно на генном, клеточном, молекулярном уровне, порой фантастичны, невероятны, сенсационны.

Сотрудники Института геронтологии АН СССР, расположенного в Киеве и ставшего теперь закордонным, провели исследования 10883 долгожителей от 90 до 120 лет, проживающих на Украине. 90% из них всю жизнь провели в сельской местности, занимаясь физическим трудом на свежем воздухе и питаясь простой скромной пищей. Аналогичные данные получены и французскими учеными, наблюдавшими в домах престарелых за стариками от 90 лет от роду. Эти люди в основном бедные и всю жизнь работали при скудном питании. В общем, рекомендации геронтологов мало подходят новым русским. Наследственность пока еще даже за большие деньги не изменишь, да и перспектива физического труда на свежем воздухе при скудном питании при наличии больших денег мало кого из них обрадует.

«БОЙТЕСЬ ПОПАСТЬ В ПЛЕН К ВРАЧАМ: ОНИ В ЛУЧШЕМ СЛУЧАЕ СУМЕЮТ ПРОДЛИТЬ ЖИЗНЬ НА 7-8%, А ЭТО РЕАЛЬНО ОЗНАЧАЕТ ВСЕГО ПАРУ ЛЕТ ДОПОЛНИТЕЛЬНОЙ ЖИЗНИ».

Да и вообще планирование продолжительности собственной жизни дело весьма рискованное. Самый известный в мире энтузиаст здорового образа жизни американец Поль Брэгг, автор многих книг по естественному оздоровлению и омоложению организма, добровольно посвятил свою жизнь эксперименту на самом себе по продлению жизни. Его успехи в этом просто поразительны и невероятны, если бы не внезапная нелепая трагическая гибель его на девяносто пятом году жизни. Он утонул из-за гигантской морской волны во время занятий серфингом в 1976 году. Аналогичная ситуация произошла и с американской специалисткой в области лечебного питания Адель Дэвис. Разработанная ею система лечебных и профилактических диет вместе с комплексом специальных физических упражнений должна была бы по идее обречь на долгую жизнь десятки тысяч ее последователей. Глубоко убеждённая в эффективности, практической ценности созданной методики долголетия, Адель Дэвис скрупулезно придерживалась своих принципов питания. И опять же чистая случайность, а может быть, и злой рок: в 1974 году она умирает от рака – болезни, по ее же мнению, обусловленной неправильным питанием. Причем умирает, прожив едва семь десятков лет, что является средней продолжительностью жизни в США.

Сокращаются лета человеческие, если верить науке, в основном болезнями, а болезнь, как известно, легче предупредить, чем излечить. Этот вывод одинаково относится и к богатым, и к бедным. Даже богачам в нашей стране приходится в настоящее время сложнее уберечь себя. Ведь большинство новых русских являются богачами в первом поколении, так сказать, нуворишами, и, естественно, им очень тяжело противостоять жизненным соблазнам. Понятно стремление получить от денег как можно больше разнообразных наслаждений и удовольствий, а это уж точно не способствует укреплению здоровья и профилактике болезней.

«Бойтесь попасть в плен к врачам: они в лучшем случае сумеют продлить жизнь на 7-8%, а это реально означает всего пару лет дополнительной жизни».

Вспомним недавнюю навязчивую рекламу различных «кремлевских таблеток», биопотенциров и других подобных снадобий, созданных в засекреченных медицинских центрах для членов Политбюро и ЦК КПСС. Реклама была основана на психологическом эффекте бывшей закрытости нашего общества, на сомнительном убеждении наших обывателей, что для советской суперэлиты медики изобретали сверхдейственные лекарства. Но если попытаться абстрагироваться от зазомбированного рекламой сознания, взглянуть на это трезвым взглядом, то все становится ясным. «Король застоя» Л.И.Брежнев умер далеко до мафусаиловых лет, к тому же последние годы жизни влачил жалкое существование по причине старческого маразма и физической немощи. Почему же ему, как и Андропову, Черненко, не смогли помочь, подлечить, продлить жизнь светила традиционной и нетрадиционной медицины с их арсеналом засекреченных кремлевских снадобий?

Если бы веков пять-десять назад где-нибудь в восточной деспотии придворные медики рискнули бы подписать свидетельство о смерти правителя с таким перечнем разнообразных болезней, как подписывали советским генсекам самые «крутые» авторитеты отечественной медицины, то скорее всего в те времена таких чудо-лекарей ожидали бы не ордена и медали, не почет и уважение, а безжалостные руки палачей-истязателей.

Откровенно говоря, удивляет, что до сих пор нет достаточно твердых, убедительных статистических данных по вопросам продолжительности жизни, а те, которые собраны, не дают возможности выявить хоть какие-нибудь строгие закономерности и порой противоречат друг другу. Большинство рекомендаций ученых носят умозрительный характер и основаны на логических выводах, предположениях, подкрепленных лишь авторитетом исследователей.

("АиФ")

МУЗЫКАЙФ



Ведущий
Игорь МИСЮРКЕЕВ

ТИШИНОЙ НЕ ПАХНЕТ

САМЫЕ ПОПУЛЯРНЫЕ ДИСКИ НЕДЕЛИ



«РУССКИЙ РАЗМЕР» - «Восходящие воздушные потоки»

«Русский размер» из последних сил поддерживает статус наиболее продвинутого танцевального проекта на российской поп-сцене. Предыдущее творение Дмитрия и Виктора «Меня колбасит» многих поклонников немало разочаровало, поэтому к выходу нового альбома ребята подготовились более основательно. Среди несомненных плюсов – нет злоупотребления электронными экспериментами, а основной упор делается на мелодичность композиций. Среди минусов – не очень высокий коэффициент хитовости материала. К сожалению, данный аргумент зачастую является решающим в вопросе приобретения того или иного диска.

«DREAM THEATER» - «Train Of Thought»

История американского квинтета началась в сентябре 1986 года, и «Train Of Thought» на сегодняшний день является седьмой студийной работой группы. Вообще в последнее десятилетие музыка «Dream Theater» непрерывно развивается. В каждом новом альбоме по сравнению с предыдущим содержатся



более энергичные, интересные и захватывающие композиции. Коллектив с высоким мастерством и профессионализмом сочетает такие стили, как металл, рок, джаз и классика. Постоянный поиск и экспериментирование приводят к потрясающим результатам, поэтому эта группа удовлетворяет вкусы вечно голодных фанатов, все время жаждущих чего-то нового. Что ж, пришла пора получить новую порцию удовольствия!

GIGI D'AGOSTINO – "Silence – under construction EP4»

Вопреки названию на альбоме и не пахнет тишиной. Как обычно, знаменитый ди-джей наполнил диск танцевальной музыкой на



любой вкус, временами руководствуясь стилистикой старых дискошлягеров – взять хотя бы кавер-версию небезызвестной инструментальной композиции «Pop Corn». Да и в целом «Silence» получился очень ритмичным – особенно выделяются на общем фоне треки «Apache» и «Ripassa» - так что любители клубного «расколбаса», несомненно, останутся довольны новой работой итальянца. Если вы таковым не являетесь, то смело переходите к другим рецензиям. Надеюсь, среди них найдется что-нибудь и для вас.

«BLACK MAJESTY» - «Sands Of Time»

У себя на родине, в Австралии, «Black Majesty» были признаны лучшей новой тяжелой группой континента, поэтому контракт с «Limb Music» на целых пять альбомов следует считать вполне логичным шагом на пути к дальнейшей славе.



Стилистически дебютный «Sands Of Time» - доступный пауэр-метал с типичным для жанра высоким вокалом. В музыке несомненны влияния «Iron Maiden» и ранних «Queensryche» (даже название главного хита «Black Majesty», «Fall Of The Reich», перекликается с первым хитом «Queensryche»). Единственное нарекание от критиков – не слишком сильное композиционное разнообразие.

«STATUS QUO» - «Riffs»

В отличие от «The Jethro Tull», другая легенда британского рока, «Status Quo», ничем новым слушателя не удивила. Вместо свеженького материала нам предлагается сборник наиболее интересных рок-н-ролльных вещей группы за всю ее историю существования. А так как история эта насчитывает не одно десятилетие, то охватить самое лучшее на диске, состоящем из 14 треков, не



представляется возможным. Впрочем, если ваше знакомство с творчеством квинтета ограничивается лишь нетленным хитом «In The Army Now», то для расширения музыкального кругозора «Riffs» лишним не будет.

Огромное спасибо фирме «Джейн» (универмаг, 1 этаж) за предоставленные компакт-диски, а также Александру Никитину (радио «Автос») за помощь в подготовке данных рецензий.



Детское время

Ведущая Светлана ЗЛОБИНА. Тел. 52-26-58

•Приглашение

ПЕШКИ В РЯД!

Если ты после школы скучаешь дома и не знаешь, чем заняться... Если ты хочешь научиться логически мыслить, рассуждать и просчитывать все ходы наперед... Если ты мечтаешь заниматься спортом и побеждать в соревнованиях, но врачи запрещают тебе бегать и прыгать, то обязательно приходи в шахматный клуб "Крылатый". Группы занимаются по вторникам и четвергам с 10.00 до 12.00 и с 15.00 до 17.00. Адрес клуба: квартал 107, дом 10, кв.15.

Фото Николая СТЕРНИНА.



Ваня УВАТОВ (слева) и Владик СКРИПКИН с преподавателем Виктором Петровичем ЧУЕШОВЫМ.

•Впечатление

ПРАЗДНИК УМНОЖИТЬ НА ТРИ

Новый год - желанный праздник для каждого, но для нашей семьи - втройне. Попробую объяснить почему.

В среду за суматохой подготовки к празднику я даже забыл, какое число на дворе. В дом стали приходить гости и родственники, поздравляли с наступающим. И моя тетя подтвердила, что сегодня - последний день уходящего года.

Мы очень старались, наряжая квартиру: развесили гирлянды, поставили елочку, украсили мишурой и дождиком мебель. Старались не просто так, а для моего маленького брата Никитки, для которого это был первый Новый год в жизни!

Вторая радость новогоднего праздника наступила сразу после того, как часы пробили полночь. Наступило 1 января - мой день рождения! Как приятно было получить в подарок небо в алмазах - ведь весь город в это время вышел запускать фейерверки.

А 2 января был день рождения у моей тети Гали, с которой я живу. К нам приезжало много гостей, все поздравляли меня и Галю.

Вот почему этот праздник был втройне желанным для нашей семьи.

Вова ГУДРИЯНОВ, юнкор "ДВ".



А это все три виновника большого праздника: я, Никитка и тетя Галя.

•Экспертиза

ИЗ ПАПИНОГО ДЕТСТВА

Спроси у папы, какой конструктор был самым крутым во времена его детства? И он тебе расскажет, что, когда он был маленьким, у конструкторов не было таких деталек, как голова, глазки и ручки, которые сколько ни складывай, а все одно и то же получается. У папы был конструктор из блоков, втулок и стоек, соединяя которые можно было собрать все, что душе угодно: избушку на курьих ножках и натуральный небоскреб, машинку, вертолет, подъемный кран... Короче, насколько фантазии хватит, кстати, и назывался тот конструктор "ФАНТАЗИЯ".





А теперь, чтобы напомнить родителям о их детстве, пригласите их в магазин "Добро" в 178 квартале. Там продаются конструкторы "Фантазия-3", выпуск которых возобновили в Новосибирске. От конструктора детства ваших родителей он отличается только тем, что его очень легко соединять. Если у вас в семье появится такой конструктор, вы вместе проведете много вечеров за веселой игрой.



ГОЛОВОДУМИЯ АССОРТИ

•Сериал "Сказки народов мира"

С этого номера мы начинаем публиковать новый сериал головоломок. Чтобы разгадать все кроссворды и анаворды (их будет 31), тебе придется прочитать сказки Андерсена, Шарля Перро, братьев Гримм, Гауфа, Киплинга, Льюиса Кэрролла и многих других зарубежных авторов. Так что запишись в библиотеку!

ГАРРИ ПОТТЕР

По горизонтали: 4. Мальчик с факультета Слайзерин. 6. Учебное заведение под названием "Хогвартс". 9. Фамилия, которая была у всех волшебников на устах. 10. Имя Почти Безголового привидения. 11. Домик для совы, который Хагрид подарил Гарри. 12. Гигантская змея, убивающая людей одним взглядом.

По вертикали: 1. Что для дракона значит слово Норберт? 2. Кличка собаки Хагрида. 3. Один из приятелей Малфоя. 5. Шестиглазая собака, охраняющая камень. 6. Дурсли жили по Тисовой улице, в доме номер ... 7. Из чего была сделана волшебная палочка Гарри? 8. Пирожное, которым угощали первокурсников на банкете.

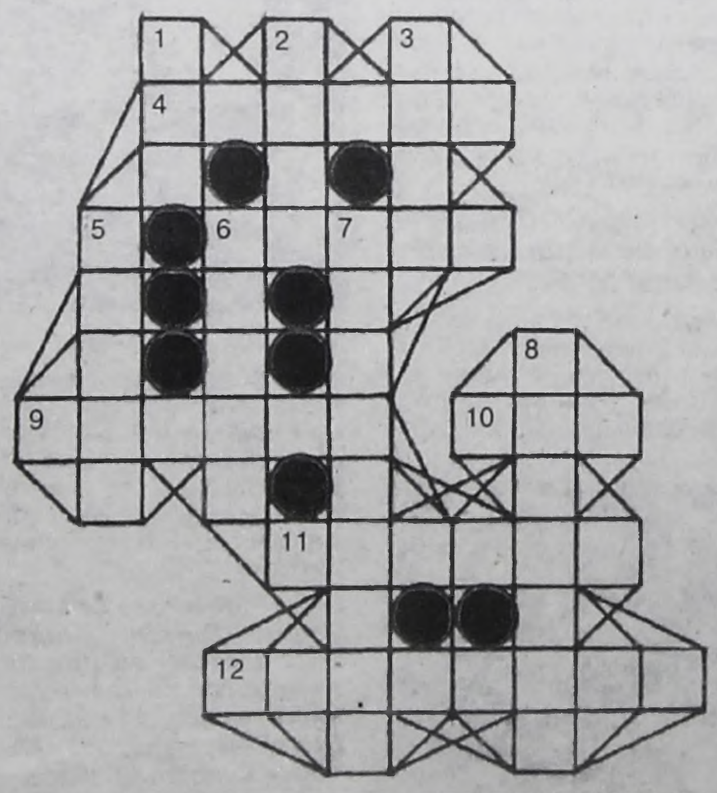

•Анаворд

ПТИЧИЙ МИР



Если вы отгадаете все 8 слов, то в выделенных кружках и столбце прочтете имя сказочной птицы.

1. Из-за ее пера происходили все приключения в русской сказке "Конек-Горбунок".



2. Какая птица говорит по-египетски в сказке Х.Андерсена "Гадкий утенок"?

3. Крылатый слуга Бабы-Яги.

4. Именно на ней сидит Золотой петушок в сказке А.С.Пушкина.

5. Этот пернатый хищник приносил Мальвине в ее уединенный домик жареную дичь.

6. Русская райская птица, которая спускалась на землю, чтобы зачаровывать своим пением людей.

7. Кто клюнул Барбоса в нос, из-за чего он должен был обратиться к доктору Айболиту?

8. Павлин из "Книги джунглей" Р.Киплинга.

•Лабиринт

СЕКРЕТНЫЙ ЦЕНТР

В одном секретном научно-исследовательском центре все лаборатории и сам центр по периметру имеют раздвижные двери. Двери устроены так, что открываются только в строго определенное время ровно на 10 минут. Однажды в центр для проверки прибыла комиссия в 8 часов 10 минут. Как и положено, через 10 минут двери закрылись. Помогите проверяющим выйти из центра, не дожидаясь следующего дня.

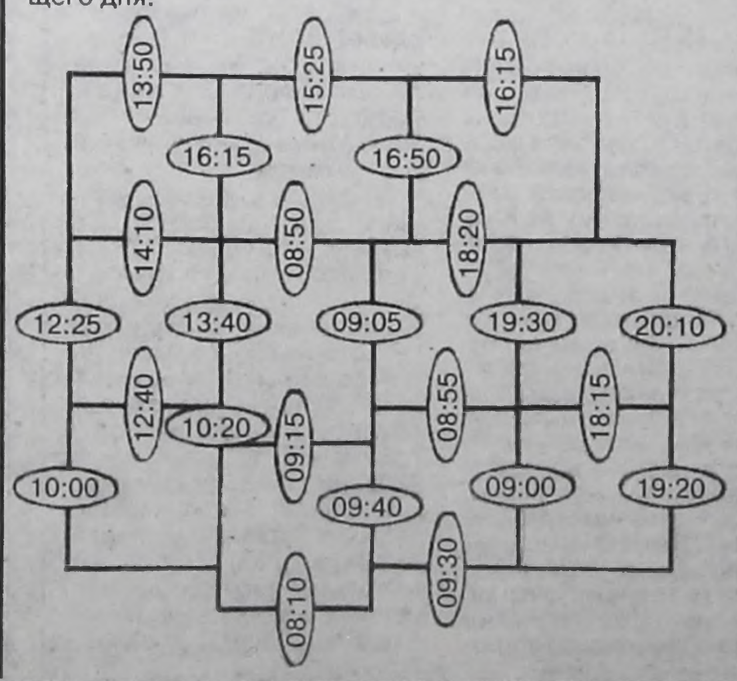

•Буквоежка

Куда это мы попали? И что здесь продают?



Составил Юрий НОВОСЕЛОВ.

ГИД ДЛЯ ПОКУПАТЕЛЯ



ЧЕЛОВЕК ХЛЕБОМ ЖИВЕТ

Известно, что хлеб обеспечивает 50% суточной потребности человека в энергии, до 75% в растительном белке, от 20 до 45% в аминокислотах и до 65% в микроэлементах. А если хлеб обогатить микроэлементами специально, то это будет не только сытный, полезный и вкусный продукт, а еще и эффективное лечебно-профилактическое средство.

Очень **полезный хлеб от "Каравая" так и называется - "Здоровье".** Он обогащен йодом и жидким пищевым препаратом бета-каротина "Веторон" и потому очень полезен для жителей нашего экологически неблагополучного и йододефицитного района. К тому же сейчас зима, обеспечение организма витаминами падает, а **хлеб "Здоровье"** поможет пополнить ежедневный рацион витаминами А и Е, а отруби насытят организм минеральными веществами.

Хлеб очень легко усваивается благодаря тому, что сделан из муки второго сорта. А бета-каротин способствует укреплению иммунитета, снижает риск возникновения сердечно-сосудистых, онкологических, инфекционных заболеваний, смягчает действие вредных факторов окружающей среды, повышает устойчивость к стрессам.

Йод предупреждает развитие умственной и физической отсталости, связанное с нарушениями функции щитовидной железы, устраняет раздражительность, утомляемость и ослабление памяти. Особенно полезен такой хлеб детям, подросткам, кормящим и беременным женщинам.

После долгих, обильных на вкусную, но тяжелую пищу праздников многие устроили себе разгрузочные дни. **Не оставить организм без питания и в то же время нормализовать работу желудочно-кишечного тракта, поможет вам хлеб "8 злаков"**, выпускаемый ОАО "Каравай".

Выглядит **хлеб "8 злаков"** очень аппетитно и нарядно: обжаренные ржаные и пшеничные хлопья придают ему темный цвет и приятный аромат, семена подсолнечника, кунжута, льна, зерна гречихи и кукурузы делают хлеб красивым, а любой обед с ним - праздничным.

Хлеб богат питательными веществами и пищевыми волокнами, витаминами и микроэлементами. Семена льна, соевые, пшеничные и ржаные хлопья улучшают работу кишечника, выводят из организма токсины и радионуклиды. Семена подсолнечника повышают настроение, улучшают работу нервной системы. Семена кунжута, зерна гречихи и кукурузы насыщают организм жизненной энергией, улучшают работу сердца и кровеносной системы.

3 ломтика **хлеба "8 злаков"** обеспечивают 50% рекомендуемой суточной нормы кальция, 30% фосфора и 66% железа. Достаточно съесть на завтрак кусочек **хлеба "8 злаков"** (можно даже без масла), и бодрость, отличная память, сила и хорошее настроение будут сопутствовать вам целый день. Ведь это равноценно съеденной тарелке каши.

Если вы хотите жить долго и получать от жизни удовольствие, то хлеб "Здоровье" и "8 злаков" - для вас. И полезно, и вкусно!

Анастасия ДОБРОНРАВОВА.
Фото Любови ЗУБКОВОЙ.

КАЖДЫЙ ДЕНЬ - СТАКАН СОКА

Не ради рекламы, а ради пропаганды здорового образа жизни висели раньше такие лозунги во всех магазинах. Потому как **сок – незаменимый источник витаминов, так необходимых организму в любом возрасте.** Но ни один сок из «пакетика», сдобренный консервантами, не сравнится со свежевыжатым - истинно натуральным соком.

Теперь самый натуральный сок можно приобрести в супермаркете «Юбилейный». Здесь для вас выжмут сок из любого фрукта, овоща или ягодки (в зависимости от ваших предпочтений). Универсальная соковыжималка находится в торговом зале, и все действо по превращению выбранного вами плода в сок происходит прямо у вас на глазах. Полученный эликсир разольют в фирменные бутылочки, а при желании в одноразовые стаканчики, если уж вам совсем не терпится отведать целебный напиток.

Нельзя переоценить важность ежедневного употребления сока. Постоянный недостаток витаминов в совокупности с крайне неблагоприятной экологической ситуацией грозит развитием авитаминоза, а там уж и до более серьёзных заболеваний не-далеко.

Так, нехватка витамина А может привести к нарушениям зрения. Но легко разрешить эту проблему поможет **сок из моркови, томатов и абрикосов,** а еще лучше из персиков.

Аскорбиновую кислоту, или витамин С, которого требуется больше, чем других витаминов, можно найти **в апельсиновом, яблочном, гранатовом соке.**

Соки из овощей (моркови, капусты, тыквы, свеклы и даже картофеля) помогут насытить организм витаминами B_1 и B_2, а следовательно, избавят вас от стресса, а вашей коже добавят молодости и привлекательности. **Попробуете в «Юбилейном» виноградный сок, богатый витамином B_{12}, и вам не будут страшны никакие депрессии.**

Натуральные грушевые, абрикосовые и апельсиновые соки очень благоприятно влияют на состояние ваших волос и ногтей.

Наверняка натуральные соки оценят спортсмены, они в полной мере заменят привычный для них аспирин перед серьезными тренировками. Да, аспирин разжижает кровь, не дает тромбам сгущаться. Проблема только в том, что действие аспирина подавляет адреналин, выделяющийся как раз в результате этих самых тренировок. А вот со стаканом столь же целебного розового грейпфрутового сока этот гормон справиться не в состоянии.

Ну а **если вам просто захочется экзотики, то и в этом супермаркет «Юбилейный» вам не откажет** – хотите сок из манго, а может, из киви или бананов? Ваше желание будет исполнено незамедлительно.

Дело осталось за малым – сходить в супермаркет «Юбилейный» и приобрести бутылочку свежевыжатого сока.

ЗА ВАШЕ ЗДОРОВЬЕ!

Зоя СВЕТЛОВА.



ПРИРОДА - НАШ ЛЕКАРЬ

Уважаемые жители г.Ангарска, для вас только один день, 20 января, в ДК нефтехимиков с 9 до 13 часов состоится консультация и продажа пищевых добавок, лекарственных трав

Новинка: барсучий жир, сурковый жир, бронхосан (5 упаковок) - при воспалении легких, бронхиальной астме, туберкулезе легких, простудных заболеваниях, бронхите.

Нестарин плюс - надежно защитит ваш организм от преждевременного старения, повышает работоспособность, снижает утомление, нормализует функции печени.

Омела белая, софора японская (курс 5 уп.) - при гипертонии, заболеваниях сердца, диабете.

Неоселен, Капилар - анемия, лейкоз, ишемическая болезнь сердца, артрозы крупных и мелких суставов.

О-сан (5 уп.) - энурез, недержание мочи.

Йод актив - дефицит йода.

Морозник с хитозаном - защищает от инфаркта, инсульта, атеросклероза, снижает содержание холестерина, понижает давление, при гриппе и ОРВИ.

Алисат - защищает от инфаркта, понижает давление.

Простатосан (5 уп.) - от простатита.

Раторопша, Лохеин (5 уп.) - цирроз, хронические заболевания печени и желчевыводящих путей.

Мумие (30 таблеток) - при лечении язвенных болезней желудка, печени, мочевого пузыря, переломов костей, вывихов.

Суперчистотел - выводит бородавки и папилломы.

Крем "Боро плюс" - ранозаживляющее, от ожогов, фурункулов, герпеса, раздражения кожи.

Женьшень плюс - противогрибковый для ног, от мозолей, натоптышей и трещин.

Боровая матка, Красная щетка (5 уп.) - женские гинекологические заболевания, мастопатия, бесплодие, миома матки, эрозии, киста, при спаечном процессе и непроходимости труб. Также при простатите и аденоме простаты.

Малавит - гинекология, ЛОР-заболевания, переломы, пролежни.

Табакум (5 уп.) - против курения.

Сабельник, доктор Сабельник. Кремы: "Елена", "Рэвматин" - при костно-суставных заболеваниях: артрите, артрозе, подагре, остеохондрозе, радикулите, отложении солей.

Инолтра, венокомфорт, варикосан (5 уп.), "Софья с пиявкой" - тромбозы, венозный застой, варикозное расширение вен, трофические язвы нижних конечностей.

Визокулин, очанка (5 уп.), визиосан (5 уп.) - для усиления и оздоровления зрения, способствует устранению катаракты, поражений и ран глаз, конъюнктивитах, синуситах, снижает внутриглазное давление при глаукоме.

Цыгапан - общеукрепляющее средство, нормализует обмен веществ.

Антиалкоголь, кукольник - сильнейшие антиалкогольные средства (без ведома пьющего).

ЧАИ Гринти, Лебедь - снижают вес, расщепляют жиры, выводят шлаки из организма, нормализуют кровяное давление, укрепляют стенки сосудов, повышают упругость кожи.

Женьшень - корень жизни. При неврозах сердца, зубной и головной болях, при бессоннице, восстанавливает половую способность у мужчин.

А ТАКЖЕ: ЦИРКОНИЕВЫЕ БРАСЛЕТЫ, КОЛГОТКИ, ГОЛЬФЫ АНТИВАРИКОЗНЫЕ, МАГНИТНЫЕ СТЕЛЬКИ, АППЛИКАТОР КУЗНЕЦОВА, МАСЛА, ОЧКИ ДЛЯ КОРРЕКЦИИ ЗРЕНИЯ, ФИТОСВЕЧИ, КОРРЕКТОР ОСАНКИ.

Пенсионерам - скидка 10%.

Время 7

ТВОЯ БЕЗОПАСНОСТЬ

Группа по борьбе с наркоманией УВД г.Ангарска	53-40-21
Поисково-спасательная служба	
Начальник	
Мухтаров Юрий Ахметович	52-77-30
Охранное агентство "Омега"	
Начальник	
Кашин Сергей Борисович	52-21-40
Охранное агентство "Антарис"	574-674, 505-499
Охранное агентство "Форпост"	52-91-51
ПК "Стремление" (сигнализация)	52-82-03

Охранное предприятие "Викинги"

Гарантия, надежность, оперативность, безопасность

Цены на оборудование и услуги охраны

Наименование объекта	Стоимость оборудования	Абонентская плата
Магазин, павильон	от 9000 руб.	6 руб./час
Тревожная кнопка	от 7700 руб.	3,5 руб./час
Гаражный бокс	от 9000 руб.	300 руб./мес.
Стационарный пост		30-35 руб./час

Кредит на 12 месяцев.

9777

Тел.: 53-04-06, 53-00-91. Адрес: 86 квартал, дом 18.

ВАШЕ ЗДОРОВЬЕ

Управление здравоохранения	
Начальник	
Юргенсон Людмила Руслановна	52-20-82
Поликлиники	
Поликлиника № 1 (73 квартал)	
Главный врач	
Басманов Борис Геннадьевич	52-37-87
Регистратура	52-33-93
Вызов на дом	52-21-13
Директор по хозчасти	52-26-77
Поликлиническое отделение (пос.Китой)	52-26-89
Поликлиника №3 МСО-28 (6а мрн)	
Огнева Лидия Еварестовна	51-86-17
Регистратура	51-86-26
Поликлиника № 3 (6а мрн)	
Заведующая Сасина Марина Степановна	51-86-17
Регистратура	51-86-26, 51-66-37
Поликлиника № 4 БСМП (22 мрн)	
Зав.поликлиникой	
Акманова Людмила Александровна	67-16-34
Регистратура	55-93-40
Вызов на дом	67-11-32
Запись к специалистам	67-51-33
МСЧ-36 (Сангородок)	
Начальник	
Кудреватых Владимир Федорович	
Приемная	57-88-08
Заместитель	
Третьяков Анатолий Александрович	52-29-56
Поликлиника № 1	
Регистратура	57-88-21, 57-15-30

линия сгиба

ВОЗЬМИ МЕНЯ



Рубрику ведет Любовь ЗУБКОВА



ТАНЕЧКА

Родилась 27 апреля 2001 г. Обаятельная девочка с ярко-черными глазами, шатенка. Доброжелательная, улыбчивая.



САША

Родился 31 июля 1999 г. Высокий блондинчик с выразительными глазами чайного цвета. Общительный, не даст себя в обиду. Любит ухаживать и помогать младшим детям в группе.



СЕРЕЖКА

(младший брат Саши)

Родился 23 апреля 2000 г. Русоволосый крупный мальчик с открытым взглядом сероголубых глаз. Добрый ребенок, всех любит, сообразительный.



ДАШЕНЬКА

Родилась 5 июля 2000 г. Смуглянка с большими черными глазами. Высокая, тоненькая. Легко вступает в контакт, дружелюбная, находчивая и веселая девочка.



ИГОРЕК

Родился 16 июля 2000 г. Русоволосый мальчик, черноглазый, умненький, дружелюбный, хорошо говорит. Легко запоминает и рассказывает стишки, любит петь



ТАНЕЧКА

Родилась 1 октября 2000 г. Нежная девочка с прямыми светло-пшеничными волосами, голубоглазая. Стеснительная, покладистая, дружелюбная, любознательная.



НАСТЕНЬКА

Родилась 12 июля 2000 г. Высокая девочка с обаятельной улыбкой, русоволосая, с красивыми глазами фиалкового цвета. Стеснительная. Обожает играть в куклы.



ОЛЕЧКА

Родилась 27 декабря 2000 г. Русоволосая, сероглазая девочка. Доброжелательная, улыбчивая, спокойная. Любит помогать воспитателям и детям.

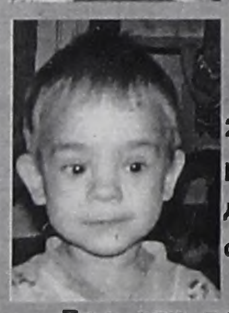

ЛЕНОЧКА

Родилась 16 ноября 2001 г. Худенькая, кареглазая, русоволосая девчушка. Шустрая, веселая.

Все эти дети были оставлены в роддоме. Так называемые "мамочки" написали отказы на рожденных ими детей.

РАССКАЖИТЕ ОБ ЭТИХ ДЕТЯХ СВОИМ РОДНЫМ И ЗНАКОМЫМ

По вопросам усыновления и опеки обращаться в органы опеки и попечительства управления образования, ул. Фестивальная, 10.
Часы приема: вторник с 10 до 12, четверг с 15 до 17.
Тел. 54-53-23.

ЗДОРОВЬЕ

ПУЛЬС ЖИЗНИ, или ПОЧЕМУ В 14.00 НЕЛЬЗЯ РАБОТАТЬ



Биение нашего сердца, дыхание, день и ночь, зима и лето, морские приливы и отливы - во всем нашем существовании заметна пульсация. Жизнь ритмична. Жизнедеятельность организма человека неразрывно связана со временем. По наблюдениям ученых, организм в течение суток испытывает функциональные взлеты и падения. И в этом тоже видится определенная ритмичность.

Когда-то в 80-х годах прошлого века владивостокским врачом Л.Я.Глыбиным были проведены и опубликованы работы по исследованию суточных изменений человеческого организма. На основании этих данных Глыбин советует **для здоровья согласовывать свою деятельность с суточными изменениями в организме.**

Разберем данные врача-ученого подробнее. Начнем с отдыха.

Наш организм наиболее готов ко сну уже в 22 часа, именно в это время большинство органов в организме человека замедляет свою работу. Если лечь спать в это время, то человеку достаточно семи часов сна. То есть предполагается подъем ото сна в 5 утра. Встав в это время, человек чувствует себя бодрым. Далее идет нарастание активности всех функций организма вплоть до 14 часов с легким интервалом понижения с 9.00 до 10.00 (время, которое можно использовать на завтрак). С 14.00 до 15.00 - спад активности, но уже к 16.00 вновь наблюдается подъем до 18 часов. Не правда ли, эти перепады в настроении и работоспособности удобно использовать для перерывов на прием пищи?

После 19.00 снова функциональный подъем, который оканчивается к 22 часам - времени ночного сна.

Данные ученого Глыбина почти полностью подтверждаются наблюдениями китайских ученых, которые исследовали каждый час жизни человека в течение суток. Вот их описание:

01.00. Сон в это время неглубокий. Организм очень чувствителен к боли.

02.00. Органы человека «спят», кроме печени, которая усиленно разрушает токсичные вещества и помогает выводить их из организма.

03.00. Частота пульса и дыхания уменьшается. Мускулатура полностью расслаблена, организм отдыхает.

04.00. Кровяное давление на предельно низком уровне. Соответственно недостаточное снабжение кровью мозгового вещества. Много больных в этот час умирает.

05.00. Сон на грани глубокого и поверхностного. Время, наиболее подходящее для раннего подъема.

06.00. Кровяное давление поднимается, биение сердца учащается.

07.00. Иммунитет усиливается. Если в это время попытаться инфицировать в организм вирус или патогенный микроб, то со стороны организма будет оказано мощное сопротивление.

08.00. Печень испытывает повышенную нагрузку, спиртные напитки в это время чрезвычайно вредны (замечание для любителей утренней борьбы с «бодуном»).

09.00. Нервно-психическое состояние находится в наивысшей точке. Чувствительность к боли понижается. Сердце работает более энергично.

10.00. Человек полон энтузиазма и энергии, находится в наилучшем своем физическом состоянии.

11.00. В это время организм наиболее работоспособен.

12.00. Человек находится в состоянии наибольшей активности, все органы организма функционируют наиболее эффективно.

13.00. Печень отдыхает. Часть гликогена поступает в кровь. Появляется легкое чувство усталости, необходимо отдохнуть.

14.00. Этот час является самой низкой точкой жизнедеятельности организма в течение суток. Реакция человека замедляется и ослаблена.

15.00. Органы тела становятся очень чувствительными, особенно вкусовые и обоняния (время обеда?).

16.00. Работоспособность восстанавливается. В крови увеличивается содержание сахара.

17.00. Выносливость организма повышается примерно в два раза.

18.00. Чувствительность к боли понижена. Деятельность нервной системы замедляется.

19.00. Поднимается кровяное давление. Нервно-психическое состояние неустойчивое, раздражительность и вспыльчивость нередки.

20.00. Вес тела достигает максимума. Реакция организма становится более острой. Замечено, что водители транспорта в это время делают меньше аварий.

21.00. Деятельность нервной системы нормализуется. Повышается способность к запоминанию (удобное время для выполнения домашних заданий).

22.00. Температура тела понижается. Организм готовится к отдыху. Если лечь спать в это время, то человек видит самые приятные сны.

23.00 и **00.00**. Время отдыха организма, когда показатели жизнедеятельности понижаются.

Понимаю, что рекомендации врачей порой трудносовместимы с нашей реальной жизнью. Мы не китайцы, которые встают в 5 утра, мы все-таки северные люди. Хотя, как рассказывают мои знакомые, побывавшие в Швеции, там люди тоже рано поднимаются и рано ложатся спать. Магазины, рестораны закрываются уже в 20.00, а если в десять вечера на улице полиция застанет несовершеннолетнего, то это грозит родителям лишением их родительских прав.

Вспоминая нашу историю, можно утверждать, что весь уклад русской жизни также был близок к вышеприведенному графику. Наверное, чтобы быть здоровым, нужно чаще прислушиваться к ритмам нашего организма.

Николай СЕРГЕЕВ.

ДИАГНОЗ

НОВАЯ БОЛЕЗНЬ

В Петербурге с его капризным и неустойчивым климатом открыли новую болезнь - метеоневроз. По утверждению местных психологов, ею страдает каждый третий горожанин, а в целом заболевание поразило тысячи людей по всему миру, даже не подозревающих о своем недуге. Специалисты настаивают, что метеоневроз и метеозависимость - вещи разные.

Одно дело, когда у пенсионера при повышенном атмосферном давлении болит голова, другое дело, когда совершенно здоровый мужчина в дождливый день вдруг становится недееспособен: все валится из рук, вести машину не может, на работе рассеян. Причины могут быть разными. Детский опыт: если в плохую погоду ребенок болел, она подсознательно связывается с неприятными ощущениями и во взрослом возрасте. Врожденная потребность в определенном количестве тепла или, напротив, морозного воздуха - это качество передается с генами. На специальных тренингах для метеоневротиков пациентов учат банальной истине: "У природы нет плохой погоды". Вслух читают самые красивые и пронзительные стихи русских классиков о временах года. Даже показывают фильм "Шербурские зонтики", чтобы продемонстрировать, как обогатила героев фильма ситуация непогоды. Как только человек осознает свою проблему и делает первые попытки подружиться с ненавистным климатом - болезнь отступает.

News.Battery.Ru

8

Время

ВАШЕ ЗДОРОВЬЕ

Поликлиника № 2 МСЧ-36 (тер. комбината)
Зав.поликлиникой
Пожидаев Анатолий Георгиевич 57-53-29
Регистратура 57-53-30

Поликлиника МСО-28 (207 кв-л)
Регистратура 54-01-74, 54-96-26
Цеховая регистратура 54-08-36

Женская консультация (86 кв-л)
Регистратура 53-00-77

Больницы

Горбольница № 1 (86 квартал)
Приемный покой 53-00-25

Горбольница № 1 (Сангородок)
Хирургический корпус
Приемный покой 52-28-86

Роддом (22 мрн)
Главный врач
Халтурин Владимир Петрович 67-82-28
Зам. по лечебной части
Бреус Наталья Петровна 56-28-23
Зам. по хозчасти
Железняк Дина Михайловна 65-84-18
Приемный покой 67-32-72

Больница скорой медицинской помощи (22 мрн)
Главный врач
Кравченко Валерий Дмитриевич 56-27-07
Приемный покой 7-49-69
Реанимация 7-51-90
Морг, судмедэкспертиза 7-11-12

Больница МСЧ-36 (Сангородок)
Зав.больницей
Гостетский Геннадий Дмитриевич 57-53-43
Приемный покой 52-27-66

Больница МСО-28 (210 кв-л)
Главный врач
Малов Олег Сергеевич 4-04-39
Приемный покой 54-36-18

Больница МСО-28 (85 квартал)
Главный врач
Бендлин Дмитрий Николаевич 53-01-01
Приемный покой 53-06-11
Инфекционная больница
Главный врач
Козлов Владимир Федорович 52-32-16
Секретарь 52-30-14
Детское отделение (20 кв-л) 51-20-80
Приемный покой 52-32-79

Инфекционное отделение № 1 (Сангородок)
Заведующая
Бондарчук Ольга Васильевна
и ординаторская 52-67-61
Приемный покой 52-28-36

Инфекционное отделение №2 52-35-76

Линия сгиба

ТЕСТ

ВАШЕ ВРЕМЯ "Ч"



Есть люди, которые могут работать только в утренние часы, другие предпочитают трудиться начиная с полудня. Третьи филонят до вечера и только тогда берутся за дело. К какой группе принадлежите вы?

1. Бывают ли у вас трудности утренних подъемов?

а) да, почти всегда - 3;
б) иногда - 2;
в) редко - 1;
г) крайне редко - 0.

2. В какое время вы предпочли бы ложиться спать?

а) после часа ночи - 3;
б) с полдвенадцатого до часа - 2;
в) с десяти до полдвенадцатого - 4;
г) до десяти вечера - 0.

3. Какой завтрак вы едите перед работой?

а) плотный - 3;
б) менее плотный - 2;
в) можете ограничиться яйцом или йогуртом - 1;
г) вам достаточно чашки кофе - 0.

4. Вспомните ваши последние ссоры на работе и дома. В какое время они происходили?

а) в первой половине дня - 1;
б) во второй половине - 0.

5. От чего вам было бы легче отказаться?

а) от утреннего чая или кофе - 2;
б) от вечернего чая - 0.

6. Можете ли вы нарушить свои привычки, связанные с едой, во время отпуска или выходных?

а) очень легко - 0;
б) достаточно легко - 1;
в) трудно - 2;
г) остаются без изменений - 3.

7. Если утром вас ждут экзамены или важные дела, на сколько времени раньше обычного вы ляжете спать?

а) более чем на 2 часа - 3;
б) на 1-2 часа - 2;
в) меньше чем на 1 час - 1;
г) как обычно - 0.

8. Попробуйте оценить промежуток времени, равный 1 минуте (пусть кто-нибудь из окружающих поможет вам в этом, взяв часы с секундной стрелкой).

а) вы отсчитали время меньше реальной минуты - 0;
б) больше минуты - 2.

РЕЗУЛЬТАТЫ

Просуммируйте баллы, указанные рядом с выбранными вами вариантами ответов.

0-7 баллов. Для вас наиболее благоприятны утренние часы. Может быть, вам стоит приходить на работу пораньше, чтобы в спокойной обстановке сделать все дела?

8-13 баллов. Вы аритмик. Это значит, что вам, в общем, все равно, когда работать. Главное, чтобы были условия и хороший материальный стимул.

14-20 баллов. Не мучьте себя понапрасну: вы просыпаетесь только в вечерние часы. Это ваше время. Когда других клонит ко сну, вы начинаете творить чудеса.

"Экстра-пресс".

Время 37

ВЫ СТОЛКНУЛИСЬ С ЮРИДИЧЕСКОЙ ПРОБЛЕМОЙ

Ангарская коллегия адвокатов (73 кв-л, д.1)

Президент
Иванец Вячеслав Сергеевич 52-38-85

Филиал Иркутской областной коллегии адвокатов №1 (78 кв-л, общ. 22)

Заведующая
Пермякова Зоя Васильевна 52-22-04

Филиал Иркутской областной коллегии адвокатов №2

Заведующий
Бичевин Николай Петрович 9-70-80

Филиал Иркутской областной коллегии адвокатов №3

Заведующая
Овчинникова Галина Станиславовна 52-30-85

Городской суд (ул.Ворошилова)

Председатель суда
Суханова Наталья Николаевна
Зам.председателя суда по уголовным делам
Хаванский Сергей Николаевич
Приемная 52-71-21, 52-34-55
Канцелярия 52-71-11
Зам. председателя по гражданским делам
Пескова Валентина Николаевна 52-71-05
Ягжова Ирина Валентиновна 52-71-47
Канцелярия уголовного суда 52-35-31

Служба судебных приставов

Старший судебный пристав
Тугулов Баир Иннокентьевич 51-34-34
Канцелярия 51-35-00

Частные юристы

Уфимцев Дмитрий Владимирович 7-21-08
Байрамова Валерия Петровна 53-05-43

Нотариусы

Шалашова Наталья Андреевна (73 кв-л, д.8) 53-01-45
Беневоленская Ирина Викторовна (80 кв-л, д.4) 52-20-75
Барданова Татьяна Викторовна 55-58-24
Иванова Надежда Николаевна 55-58-24
Корзникова Ольга Васильевна 53-51-90

Мировые судьи

Ул. Мира, д.24
Вахта 52-92-61
189 кв-л, д.5 54-45-58, 54-45-59

БАЙКАЛО-АНГАРСКИЙ ФОНД РАЗВИТИЯ СПОРТА

Спортивная АРЕНА

Ведущий Николай СЕРГЕЕВ. Тел. 52-26-58



ЛЫЖНЫЕ ГОНКИ



ПРЕСЛЕДОВАНИЕ ПО ГУНДЕРСЕНУ

Светлое Рождество отметить в лесу среди искрящегося снега, на морозном воздухе, в компании единомышленников мечтает, наверное, каждый. Позволили себе такой праздник и любители лыжного спорта. **На лыжном стадионе «Ермак», в таежном уголке по Савватеевской трассе, была проведена рождественская гонка среди мужчин и женщин всех возрастов.** Особенностями этой гонки были предварительные состязания на дистанции 5 км (у мужчин) и 3 км (у женщин), по результатам которых проводилась гонка преследования. Гостями рождественской гонки были сильные лыжники из Иркутска, с ними-то и состоялась главная дуэль ангарских спортсменов. Наши мужчины проявили свои лучшие качества в гонке на 5 км классическим ходом.

Среди спортсменов до 35 лет ангарчанин Артем СУТНЕВ был первым на финише. В возрастной группе до 45 лет счастливыми оказались лыжи Кирилла ЧЕРЕМНЫХ. И быть бы ангарскому «хет-трику» на этой дистанции, но в самой возрастной категории - старше 45 лет - наш неувядаемый лыжный дедушка Леонид БЕЛОУСОВ стал только вторым. Среди женщин на дистанции 3 км ангарчанки также завоевали две медали высшего достоинства. Среди лыжниц до 45 лет лучшее время показала Елена МОЖАКО, а в группе старше 45 лет это сделала Лидия МЕЛЬНИКОВА.

В заключительной гонке преследования по системе Гундерсена, когда со старта лыжник отправляется с отставанием от лидера, полученным в предварительной гонке, по абсолютному зачету не было равных иркутским лыжникам. Но в своих возрастных группах ангарчане были не последними. У юношей 1986-87 годов рождения победу праздновал ученик тренера Сергея ВОЙТЕНКО из Дворца творчества детей и молодежи Артем СОКИРКО. Все победители и призеры были обласканы призами от магазина экстремальных прибамбасов «Х-Мастер».

ТАЙСКИЙ БОКС

ТЕТЯ АСЯ ПРИЕХАЛА!

Традиционный турнир по тайскому боксу в Усолье-Сибирском стал своеобразным итогом школьных каникул. Ангарский спортивный клуб «Пересвет» отправил на эти соревнования команду, состоящую из перспективных новичков, а также спортсменов, претендующих на роль будущих лидеров.

В весовой категории до 30 кг (1991-1992 гг. рождения) не было равных Алексею МУРЗИНУ, уверенно «убравшему» всех своих соперников.

В весе до 60 кг (1987-1988 гг. рожд.) Алексей КРИВОЛАПОВ мог бы стать лучшим «технарем» турнира, но не показал всех своих возможностей, хотя и стал победителем соревнований.

Среди взрослых тайбоксеров в весе до 63,5 кг, используя свой небольшой бойцовский опыт, грамотно одерживал победы (в финале нокаутом) Дмитрий ТКАЧЕВ.

Дмитрий ШУШАКОВ двумя своими победами сделал себя чемпионом в весовой категории до 67 кг.

Очень хорошо смотрелся на усольском ринге Анатолий ФИРСОВ (в/к до 81 кг). Его неумолимая, наступательная манера ведения боя в сочетании с тяжелым «правым прямым» в голову вынуждала соперников выходить из ринга с пошатнувшимся здоровьем.

Но самым приятным открытием турнира для ангарской команды стала победа Аси ШЕЛОМЕНЦЕВОЙ среди девушек. Ася, несмотря на ее небольшой стаж занятий тайским боксом, показала неплохую технику и, что самое ценное, большое рвение к победе. Ее появление стало словно легким сквознячком свежего воздуха надежд, зрители это выразили коротко: «Тетя Ася приехала!»



Тренерская бригада спортклуба «Пересвет» признала выступление команд удовлетворительным.

На фото: Алексей Мурзин (слева): «Не ударю, так напугаю!»

В ДАМКИ!

НИЧЬЯ ВТОРОПЯХ

10 января стартовал финал чемпионата города по русским шашкам. Участники сыграли 2 тура, и сразу определились лидеры. Ими с двумя очками на каждого стали Виктор ЛУЧКИН и Сергей СУХАНОВ. Третью позицию занимает явный фаворит турнира Спиридон ХУЦИШВИЛИ, который потерял пол-очка в игре с молодым талантливым шашистом Димой ЖГУЛЕВЫМ. Дима едва успел на игру, но, на ходу снимая пальто и шапку, двинул свои шашки в бой. Хуцишвили, оторопев от такого нахальства, не смог противопоставить растрепанному вдохновению Димы какую-то стройную тактику. И только благодаря огромному игровому опыту свел партию к ничьей.

АССОРТИ АВТО

ДИАГНОЗ

ПОБИТ РЕКОРД ПО ДТП

В течение 2003 года на территории, обслуживаемой Ангарской ГИБДД, зарегистрировано 223 дорожно-транспортных происшествия. Таким образом, побит рекорд 2002 года, когда случилось 212 ДТП. В результате погибли 47 человек (в 2002 году - 39), 229 человек получили травмы различной степени тяжести (215). За 12 месяцев на улицах и дорогах города пострадали 37 детей и 2 ребенка погибли (в 2002 году - 33 ребенка, погибших не было).

Самыми распространенными видами ДТП с особо тяжкими последствиями по-прежнему остаются **наезды на пешеходов** и **столкновения транспортных средств.** А главными причинами - грубое нарушение скоростного режима, правил обгона, управление транспортными средствами в состоянии алкогольного и наркотического опьянения, переход через проезжую часть в неустановленных местах, неподчинение пешеходов сигналам регулирования.

Самыми опасными являются автодорога Красноярск - Иркутск, Ленинградский проспект, улица Алешина, старый Московский тракт.

За год сотрудниками ГИБДД выявлено 55947 нарушений правил дорожного движения, задержано 3570 водителей в нетрезвом состоянии. С места происшествия скрылись 193 транспортных средства, 147 из них установлены.

Больше, чем когда-либо прежде, сотрудниками ГИБДД возвращено государству уворованных материалов. 1626 кубометров леса и пиломатериалов, почти 100 тонн цветного металла, 18 тысяч литров незаконной алкогольной продукции, более 97 тысяч литров нефтепродуктов.

АВТОГРАЖДАНКА

ГИБДД ПОКА ПРОЩАЕТ

С 1 января вступил в силу закон об автогражданской ответственности. Однако далеко не все водители купили страховой полис. Но ездят по городским улицам. Как относятся к этому ангарские инспектора ГИБДД? На этот вопрос ответил руководитель инспекции Александр БЕРЛИН:

- Пока ограничиваемся предупреждением водителей, не имеющих полисов. Никого не штрафуем. Ждем подробных инструкций из области. Они должны скоро к нам поступить.

Между тем только страховая компания "ВостСибРоссо" сейчас разбирается с пятью авариями, произошедшими после Нового года. И в каждом из этих случаев в автомобили, застрахованные компанией, врезались машины без всякой страховки.

- Люди должны понять, что с автогражданкой назад хода не будет, - сказала директор ангарского филиала "ВостСибРоссо" Лилия ХАВАНСКАЯ. - *Страховаться автолюбителям необходимо для собственной же пользы.* Приведу такой случай. Двое моих хороших знакомых столкнулись на Файзулина пять лет назад. И до сих пор ходят по судам. Давно уже сами восстановили свои автомобили, а кто прав, кто виноват, выяснить все не могут. А застраховавшись за 1980 рублей в год, не нужно после ДТП тратить время, нервы в общении со вторым участником аварии, на хождение в суд. Всем этим займется страховая компания, и возместит потери водителям именно она. Причем на сумму в размере реального ущерба вплоть, как сказано в законе, до 400 тысяч рублей.

P.S. В редакцию поступила уже информация о том, что инспектора все-таки штрафуют бесполисных водителей.

ДОРОГА



Фото Николая СТЕРНИНА.

ЗИМА ТРЕБУЕТ ПОДСЫПКИ

По 70 тонн так называемой мучки высыпают в день на дороги города работники ДРСЭУ. Бывают дни, когда приходится подсыпать и по 100 с лишним тонн.

Четыре машины с пескоразбрасывателями выходят на свои маршруты в пять часов утра. Как правило, они начинают с основных дорог, с перекрестков и светофорных объектов. Главная задача - обеспечить автомобилям нормальное сцепление с дорогой.

ЗАЧИСТКА

ПО ГОРЯЧИМ СЛЕДАМ

11 января лейтенант милиции В.КИРИЛЛОВ и младший лейтенант милиции А.БЕЛОВ, как обычно, несли службу в автопатруле ГИБДД. В полчетвертого вечера они по радиостанции получили сообщение дежурного УВД **о разбойном вооруженном нападении на салон сотовой связи "Миллениум", который находится в супермаркете "Лола".**

Без промедления экипаж последовал к месту вызова. Едва они подошли к входным дверям салона, как навстречу им выбежали три человека с большими сумками. Задержание происходило при активном физическом сопротивлении. Милиционерам пришлось использовать спецсредства и боевые приемы самбо. К приезду оперативно-следственной группы похитители были уже скручены. Сейчас идет следствие.

РОЗЫСК

С МЕСТА АВАРИИ СКРЫЛИСЬ...

31 декабря 2003 года в 14.30 неустановленный водитель на обочине улицы Ленина допустил наезд на пешехода.

11 декабря в 8.05 водитель ВАЗа-2109 двигался по улице Алешина со стороны Ангарского проспекта. В районе дома №2 микрорайона 32 допустил наезд на пешехода, переходившего проезжую часть.

10 декабря в 7.20 водитель "Тойоты-Карины" на улице К.Маркса допустил наезд на пешехода, который от полученных травм скончался в больнице.

Свидетелей и очевидцев названных событий просят позвонить по телефону 54-39-30 в группу розыска ГИБДД.

Подготовили Олег Зарубин и пресс-служба ГИБДД

СРОЧНО В НОМЕР

УСЛУГИ

- **Перевозки. Тел. 52-60-96.**
- **Перевозки. Тел. 502-802.**
- **Грузоперевозки. Тел. 554-235.**
- **Перевозки. Тел. 559-506.**
- **Перевозки. Тел. 53-53-29.**
- **Перевозки. Тел. 67-09-13.**
- **Перевозки. Тел. 512-696.**
- **Перевозки. Тел. 569-234.**
- **Перевозки 1,5 т. Тел. 553-752.**
- **Перевозки. Тел. 54-45-71.**
- **Грузоперевозки м/г. Тел.: 52-92-97, 52-74-37.**
- **Перевозки. Тел. 52-67-74.**
- **Перевозки. Тел. 56-56-36.**
- **Перевозки. Тел. 56-36-23.**
- **Перевозки 2 т (фургон). Тел. 54-48-05, сот. 58-76-41.**
- **Г/перевозки 2,5 т, дл. 4,3 м. Грузчики. Тел. 95-240.**
- **Грузоперевозки. Тел. 560-137.**
- **Перевозки 2 т. Грузчики. Тел.: 53-25-28, 8-902-5197-215.**

АВТОТРАНСПОРТ

ПРОДАЖА

- А/м «Исудзу-Эльф» 1995 г.вып. РЭФ. Тел. 890-251-97-189.
- А/м "Тойота-Хайс" 1992 г.вып., 3L, 4 WD, мех. КП - 6000 у.е. Или меняю. Тел. 526-402.
- А/м "Тойота-Премио" 1996 г.вып., цвет серебристый металлик, 2 л, 4 WD, АБС, АКП, с/с, литье, сигнализ., автопрогрев - 6900 у.е. Тел. 52-89-42.
- ВАЗ-21065 2001 г.вып., 5-ст., сигнализ., "SONY", нов.рез., подкрыл., стеклопод., тонировка, чехлы, отл.сост. - 92 тыс.руб. Тел. 89025785619.
- ВАЗ-21099 1996 г.вып., пробег 80 тыс.км. Тел. 526-517.
- ВАЗ-21093 1999 г.вып. Тел. 51-27-09.
- ВАЗ-2199 1996 г.вып. в отл.сост. Тел. 56-12-21.

НЕДВИЖИМОСТЬ

ПРОДАЖА

- Большой гараж (6х10,5х5, свет, тепло, воен.охрана). Тел. 7-10-12.
- Гараж в а/к "Мотор-2". Тел.: 54-99-88, 586-400.

СТРАХОВАЯ КОМПАНИЯ ангара Angara

ПОЛИСЫ ОБЯЗАТЕЛЬНОГО СТРАХОВАНИЯ АВТОГРАЖДАНСКОЙ ОТВЕТСТВЕННОСТИ

ВЫЗОВ АГЕНТА НА ДОМ.

Лицензия №4332Д от 09.06.2003 г.

Адрес: г.Ангарск, 59 кв-л, д.29 ☎ 508-010, 508-011;
6а мрн, ул.Весенняя, д.2, ООО "Автос" ☎ 51-45-75, 67-88-33;
Ул.Карла Маркса, 87. ЗАО "Таврия" ☎ 53-25-99.

9563

АВТОЗАПЧАСТИ б/у из Японии

Новое поступление!
Низкие цены.
Широкий ассортимент.

Адреса: Ангарск, 211 кв-л, д. 7, магазин "Бабр", тел. 54-31-57;
Иркутск, ул. Сурнова, 56, тел. 52-99-89.

6433

Школа №24 производит набор на КУРСЫ ВОДИТЕЛЕЙ категории "В".

Обращаться по адресу: ул.Файзулина,5, ☎ 53-03-08, 53-02-96.

9859

38

Время

ВЫ СТОЛКНУЛИСЬ С ЮРИДИЧЕСКОЙ ПРОБЛЕМОЙ

ООО "ЮрБизнесАудит"
(86 кв-л, д.14а, 1 подъезд, 1 эт.) 53-05-43

Оценка всех видов собственности

Независимый оценщик Репин Виктор (86 кв-л, д.14а, 2 эт.) 53-24-48

"Консультант-бизнес-центр" 56-20-92

ВЫ - БЕЗ РАБОТЫ

Центр занятости населения г. Ангарска

Директор Татарникова Галина Петровна 53-09-31
Отдел связи с работодателем 53-54-55

Кадровое агентство "Персонал"
(ул.Ворошилова, 37а) 53-48-30

Кадровое агентство "Сонар"
(ул.К.Маркса,6, зд. "Ангарскнефтепродукт", вход со двора, оф.16) 52-62-59

Кадровое агентство "Успех"
(94 кв-л, д.30) 53-50-31, 53-50-29

Межотраслевой региональный учебный центр МОРУЦ (ОАО АНХК)

Директор Тихонов Александр Николаевич 7-12-70
Приемная 7-43-25

ВЫ - ПОДПИСЧИК ГАЗЕТЫ

Узел почтовой связи

Управляющий Поляк Ольга Николаевна 56-28-86
Начальник отдела подписки Середкина Любовь Николаевна 7-43-63
Обработка заказов 7-02-20

Отдел подписки и доставки газеты "Время"

Руководитель Конова Ирина Владимировна 52-29-55

Пресс-центр администрации АМО

Белова Ирина Михайловна 52-38-68

Пресс-служба УВД (информационно-аналитический отдел)

Инспектор по взаимодействию со средствами массовой информации Давыдова Евгения Анатольевна 53-40-38

Отдел АНХК по информации и связям с общественностью

Начальник Кокоурова Анна Юрьевна 57-89-50, 57-65-87, 8-902-5685-275

СТРАХОВОЕ ЗАКРЫТОЕ АКЦИОНЕРНОЕ ОБЩЕСТВО
ВостСибРоссо
ЧЛЕН ТРАНСНАЦИОНАЛЬНОЙ СТРАХОВОЙ ГРУППЫ
ИНГОССТРАХ
Ingosstrakh

Нам с вами по пути!

ПОЛИСЫ

Обязательного страхования ответственности владельцев транспортных средств можно оформить по адресу:

• 6 мрн, дом 13/13а (за магазином "Лола");
• 17 мрн, фирма "Автомобили"
☎ 672-671, 56-28-13, 618-239.

РАБОТАЕМ
с 9.00 до 20.00,
сб, вс с 10.00 до 17.00.

9083

СТРАХОВАНИЕ
АВТОМОБИЛЕЙ
от угона, ущерба, ответственности



АВТО гражданка? ОБЯЗАТЕЛЬНО!
Член Российского союза автостраховщиков (РСА)
ПОЛИСЫ ОБЯЗАТЕЛЬНОГО АВТОСТРАХОВАНИЯ

АНГАРСК, 84 квартал, д.17а
67-83-80, 56-55-98
8576 angreso@irmail.ru
Www.reso.ru

РЕСО ГАРАНТИЯ
Основано в 1991 г.
Лиц. МФ РФ № 1526Д, 4302Д на 71 вид страхования.

БЕСПЛАТНЫЕ ОБЪЯВЛЕНИЯ

Автотранспорт

ПРОДАЖА

ЛЕГКОВЫЕ

•"Дайхатсу-Шарада" 1997 г. вып., 5-дв. хэчбек, 1,3 л, МКП, расход 5,5 л на 100 км, аэрбэг, в РФ с марта 2003 года, в отл. сост. - 4,5 тыс. у.е. Тел. 53-28-46.

•"Мицубиси-Делика" 1990 г.вып., в аварийном состоянии. Тел. 54-82-19.

•"Мицубиси-RVR" 1992 г. вып., мех. КП, мини-вэн, недорого. Возможен обмен на м/г. Тел. 53-81-10 после 18 часов.

•"Ниссан-Авенир" 1998 г. вып., б/п, п/с, АКП, 1,6 л, сетка, 0,5 т - 4700 у.е. Тел.: 55-38-26, 59-59-29.

•"Ниссан-Винроад" 1998г. вып., 1,5 л, 4WD, ABS, 2 аэрбэга, автомат, суперсалон, цвет серебристый. Тел. 52-70-79.

•"Ниссан-Лаурель" 1989 г. вып., треб. незнач. ремонт, дв. RD-2,8, дизель. Тел. 54-82-08 в любое время.

•"Ниссан-Прерия" 1988 г. вып., цвет серебристый, 2 ВД, в хор. сост. - 60 тыс. руб. Тел. 53-35-31.

•"Ниссан-Прессиа" 1991 г. вып., 1,8, в хор. сост., небольшой пробег. Тел. 52-85-82.

•"Ниссан-Скайлайн" 1985 г. вып., V 2 л, АКП, полный эл. пакет, литье, ц.замок, цвет белый. Тел. 533-541.

•"Ниссан-Цефиро" 1997 г. вып., в РФ 3 месяца, V 2 л, ABC, CD, 2 аэрбэга, серебристый, новые литье и резина, доставка сеткой, сигнализ. Обмен. Тел. 58-00-40.

•"Опель-Астра-Караван" 1995 г. вып., 1,6 л, левый руль, впрыск, МКП, ц.замок, 2 аэрбэга, ГУР, R 14, акустика, магн., расход 5 л на 100 км - 5 тыс. у.е., торг. Обмен. Тел. 53-92-99.

•"Т-Виста" 1998 г. вып., V 1,8 л, цвет серебристый. Тел. 7-34-80.

•"Т-Ипсум" 1996 г. вып., б/п, серебрист. мет., 2,0 л, ABS, аэрбэг, сонары, лыжи - 8 тыс. у.е. Обмен. Тел. 955-70.

•"Т-Калдина" 1996 г. вып., темно-синяя, с/с, ABS, пробег 1 год, сигнализ., двиг. 1,8, в хор. сост. Тел. 65-05-29.

•"Т-Калдина" 1994 г. вып., с/с, сигнализ., новые стойки, пружины, аккумулятор. Тел. 53-20-21.

•"Т-Кариб" 1992 г. вып., 4 ВД, АКП, серо-синяя, в отл. тех. сост. 3300 у.е. Тел. 54-84-16.

•"Т-Карина" 1997 г.вып., цвет синий, ABC, 1,5 л, литье, без пробега по СНГ. Тел. 53-86-80.

•"Т-Карина-ЕД" 1987 г. вып., белая, АКП, V 1800, дв. 1S, с/с, треб. косм. ремонт (покрас) - 44 тыс. руб., торг. Тел. 54-97-68.

•"Т-Королла" (универсал) 1998 г. вып., б/п, литье, тонировка, а/магнитола, противотуманки, цвет белый - 6200 у.е. Тел. 52-41-89.

•"Т-Королла" 1996 г. вып., не с/с, 1,5 л, ABC, сигнализ., 2 аэрбэга, белая. Торг. Обмен. Тел. 51-48-01.

•"Т-Королла" 1996 г. вып., без пробега, белого цвета - 4900 у.е. Тел. 53-53-16.

•"Т-Корона" 1991 г. вып., с/с, 4S-1,8, МКП, эл. пакет, квадро, новая резина, в хор. сост. - 72000 руб. Тел. в Усолье 8(243) 58-2-62 вечером.

•"Т-Креста" 1993 г. вып., 2,5 л, ABS, круиз-контроль, ж.табло, синий металлик - 5300 у.е. Обмен. Тел.: 955-70, 513-013.

•"Т-Креста" 1993 г. вып., есть все - 5500 у.е., торг; "Победа" 1952 г. вып. - 1000 у.е., торг. Тел. 53-00-02.

•"Тойота-Кроун" 1987 г. вып., полный эл. пакет, сигнализ., литье, автомат, объем двиг. 2 л, в хор. сост., недорого. Или меняю. Тел. 59-13-19.

••«Тойота-Селика». Тел. 530-948, сот. 8902-567-55-91.

•"Ниссан-Лаурель" (медалист) 1991 г. вып., 2-цветный, АКП, литье, 2 л, велюровый салон, в хор. сост. Тел. 55-37-79.

•"Т-Левин" 1992 г. вып., цвет черный металлик, с/с, автомат, 1,6 л, люк, литье, сигнализ., секретка, в хор. сост. - 3700 у.е. Обмен. Тел. 523-053, 585-875.

•"Т-Люсида" 1993 г. вып., 4 ВД, V 2,2 л, ТД, бордовый цвет. Тел. 52-78-13 после 20 часов.

•"Т-Марк-2" 1998 г. вып., бензин 2,0 л, АКП, АБС, аэрбэг, литье, б/п. Тел. 8(902) 57-63-075.

•"Т-Марк-2" 1990 г. вып., двиг. 1,8, сигнализ., автопрогрев, литье, в хор. сост. - 95 тыс. руб., торг. Тел. 54-87-21 с 18 до 21 часа.

•"Т-Спринтер" 1989 г. вып., белая, дв. 5А, впрыск, литье, эл.пакет - 58 тыс. руб. Тел. 56-54-65.

•"Т-Harrier" 1988 г. вып., цвет белый, полный эл. пакет, в отл. сост. Тел. 52-26-27.

•"Т-Эстима-Эмина" 1994 г. вып., 2,2, турбодизель, 4 ВД, 2 люка, сигнализ., автозапуск, таймер, новые стойки. Тел. 52-97-47, Лена.

•"Хонда-Партнер" 1996 г. вып. Тел. 524-777 вечером.

•ВАЗ-21013 1984 г. вып., в хор. сост., цена договорная. Тел. 51-12-34 после 19 часов.

•ВАЗ-2103 1975 г. вып., не гнилой, салон иномарки - 25 тыс.руб. Тел. 53-42-89.

•ВАЗ-2104 1990 г. вып., в отл. тех. сост. Тел. 55-03-15.

•ВАЗ-2105 в хор. сост. недорого. Тел. 51-90-16.

•ВАЗ-2106 1994 г. вып. Тел. 56-23-22.

•ВАЗ-2107 1991 г. вып., цвет "гранат", в отл. сост. - 55 тыс. руб., з/ч к а/м М-412. Тел. 54-89-17 вечером.

•ВАЗ-2107 1990 г. вып. Тел. 52-83-55.

•ВАЗ-2108 1990 г. вып., в хор. сост., длинное крыло. Тел. 59-36-95.

•ВАЗ-2111 2002 г. вып., цвет фиолетовый, впрыск, универсал, сигнализ., стеклоподъем., "Кенвуд". Тел.: 52-71-50, 59-95-04.

•ВАЗ-21013 1985 г. вып., в хор. сост. Тел. 51-48-51.

•ВАЗ-21013 1983 г. вып. - 25 тыс. руб. Тел. 52-38-08.

•ВАЗ-21053 1996 г. вып. Тел. 514-283.

•ВАЗ-21061 1997 г. вып., пробег 56 тыс. км - 65 тыс. руб. Тел. 9-55-41.

•ВАЗ-21063 "сафари" 1993 г.вып., в хор. сост., шины новые, аккумулятор на гарантии, возможно с прицепом. Цена договорная. Тел. 509-173.

ИНСТРУМЕНТ Комплекс
POWER TOOLS
ЭЛЕКТРОИНСТРУМЕНТ БЕНЗОИНСТРУМЕНТ
ОБОГРЕВАТЕЛИ (на диз.топливе)
ЭЛЕКТРОСТАНЦИИ (от 0,9 до 880 кВт)
ПРОМ. ОБОРУДОВАНИЕ ПОД ЗАКАЗ
Адреса: Т.Д."Север",2 этаж, отдел "Электробензоинструменты", тел/факс: 53-58-58
ул. Иркутская, 53, магазин"Строительные материалы и инструменты"(рядом с "Военторгом")
Фирма "Автомобили", 17 мрн.
8944

ООО "Автосалон"
АВТОГРАЖДАНКА
Маг. "Автозапчасти" (22 мрн, дом 1), тел. 55-82-89.
Маг. "Автосалон" (29 мрн, дом 15), тел. 67-50-00.
Маг. "Автомалыш" (93 кв-л, дом 13а), тел. 53-20-05.
9829

•ВАЗ-21063 1992 г.вып., цвет бежевый, в хор. сост. Тел. 51-57-73.

•ВАЗ-21063 1988 г. вып., цвет бежевый, в отл.сост. Тел. 55-60-22.

•ВАЗ-21083 1997 г. вып., высокая панель, литье - 80 тыс. руб. Пейджер 56-46-46, аб. 8045.

•ВАЗ-21093 2000 г. вып. - 125 тыс.руб.; "Газель" 1999 г. вып., борт ГАЗ, тент - 110 тыс. руб. Тел. 534-534.

•ВАЗ-21093 1996 г. вып., ц. замок, сигнализ., автомаг. "Пионер", в хор. сост. Тел. 53-02-15 после 21 часа.

•ВАЗ-093 1995 г. вып., V 1500. Тел. 518-671.

•ВАЗ-21093 1995 г. вып., в хор. сост., сигнализ. Тел. 53-26-30.

•ВАЗ-21093 1999 г., сигнализ., ц. замок, "Сони", подогрев.двиг., белый, в отл. сост. - 115 тыс. руб. Тел. 9-76-27.

•ВАЗ-21093 1996 г. вып., в отл. сост. - 95 тыс. руб.; УАЗ 1989 г. вып. (фургон) - 45 тыс. руб., торг. Тел. 51-99-77, пейджер 56-46-46, аб. 99921.

•ВАЗ-21099 1996 г.вып. Тел.дом. 53-78-45 после 18 часов.

•"Нива-21213" 1994 г. вып., пробег 66 тыс. км, цвет "вишня", в отл. сост. - 78 тыс. руб. Тел. 56-01-66.

•ВАЗ-21213 1994 г. вып., белый, тюнинг, новые КП, аккумулятор, чехлы, резина "Кама-Флейн" 205 х 70, кардан. вал, з/ч + газ.оборудование. Тел. 52-86-95 вечером.

•"Волга" ГАЗ-2401 1983 г. вып., бежевая, много з/ч - 25 тыс. руб. Тел. 52-52-89.

•ГАЗ-2401 1978 г. вып., двигатель после капремонта, литье. Тел. 61-42-36.

•ГАЗ-3110 2001 г. вып., двиг. 406, в отл. сост. Тел. 53-72-97.

•ГАЗ-3110 1998 г. вып., цвет белый, 100 л.с., АИ-92, пробег 80 тыс. км, ГУР, сигнализ., коробка 4-ст. - 95 тыс. руб. Тел. 52-47-54 вечером.

•"Волга-31029" 1994 г. вып., цвет черный, недорого. Тел. 67-91-82.

•ГАЗ-31029 1993 г. вып., в авар. сост., светло-серый, А-80. Тел.: 54-31-05, 51-63-51, 54-20-48.

•"Волга-2412" 1989 г. вып. в хор. сост. Тел. 55-94-19.

•"Москвич-412" 1989 г. вып., в аварийном сост. - 6 тыс. руб. Тел. 67-60-15.

•"Москвич-412" 1988 г. вып., цвет голубой, цена договорная. Тел. 53-06-92 с 19 до 22 часов.

•Срочно "Москвич-2140" 1987 г. вып., АИ-80, можно на з/ч. Тел. 51-67-72.

•"Москвич-2140" 1985 г. вып., на ходу, или меняю на мотоблок "Каскад". Тел. 67-81-40.

•"Москвич-21412" 1991 г. вып. Тел. 51-68-23 вечером.

•"Таврия" 1990 г. вып., треб. ремонт левой двери и покраска нового крыла - 13 тыс. руб. Тел.сот. 8-902-1720-259 после 20 часов.

•УАЗ-31514 2002 г. вып., люкс, синий. Тел. 50-28-43.

•УАЗ-31514 1997 г. вып., в аварийном сост., с докум., дешево. Тел. 54-21-02.

МИКРОАВТОБУСЫ, МИКРОГРУЗОВИКИ, ГРУЗОВИКИ

М/а «Газель» 2003 г.вып. Возможно в рассрочку. Тел.: 643-747, 67-03-27 вечером.

•М/а "Мицубиси-Делика" 1991 г. вып., грузо-пассажир., 4 ВД, МКП. Тел. 52-72-69.

•М/а "Ниссан-Ларго" 1990 г. вып., дизель LD 20 т, 2 печки, 2 эл. люка, эл.стеклоподъемник, ц.замок, АКП, в хор. сост. Тел. 52-48-17.

•М/а "Ниссан-Ларго" 1990 г. вып., дизель, 4 ВД, МКП. Тел. 54-27-04.

•М/а "Ниссан-Ларго", 4 ВД, люки, дизель 2 л, с/с, литье на 1,6, цветной, возможен обмен на а/м. Тел. 54-59-41.

•Два а/м РАФ (один на з/ч) - 50 тыс. руб. Тел. 54-99-82.

•М/а "Таун-Айс" 1986 г.вып., пассажир., АКП, бензин 1,8 л. Тел. 513-823.

•М/а "Таун-Айс", дизель, МКП, аквариум, расход 7 л на 100 км, 2 ВД - 90 тыс. руб. Тел. 52-31-12.

•ПАЗ-3742 ("пингвин"), большая будка, 6 мест пассажир. Или сдам в аренду. Тел. 52-36-66 вечером. Адрес: Китой, ул.Трактовая, 50.

•М/г "Rua-Bondo" 1992 г. вып., 2-кабинный, в отл. сост., недорого или меняю на а/м ЗИЛ (дизель, терм.будка). Расм.варианты обмена. Тел. раб. 54-31-26, Лена. Тел. вечером 890-2514-9244.

•М/г "Т-Таун-Айс" 1989 г. вып., белый, в хор. сост., борт, будка, бензин. Тел. 53-66-25 после 18 часов.

•М/г "Т-Тойо-Айс" 1996 г. вып., 1,5 т, двиг. 3L, односкатный, R 15 - 5100 у.е. Тел. 52-56-50.

•М/г "Т-Тойо-Айс" 1994 г. вып., 1,5 т, будка, пробег по РФ 30 тыс. км. Тел.: 55-72-98, 65-73-36.

•УАЗ (санитарка) 1994 г. вып. - 75 тыс. руб. Пейджер 56-46-46, аб. 91857.

•ГАЗ-5204 1986 г. вып. Тел. 51-70-77 после 18 часов.

•ГАЗ-53 1991 г. вып., термобудка, в хор. сост.; ГАЗ-53, бортовой, после капремонта. Тел. 53-41-49.

•ГАЗ-69 - 10 тыс.руб. Тел. 51-39-21.

•ЕрАЗ 1988 г. вып., двиг. от а/м ГАЗ-24, з/ч к нему - 22 тыс. руб. Адрес: с-во "Тополек-2", ост. трамвая "Сады", ул. №5, участок №101, Андрей.

•ЗИЛ-131 седельный тягач + прицеп лесовозный 9 м, 2-осный. Тел. 54-21-02.

•ЗИЛ-4502 (самосвал) 1982 г. вып. Тел. 54-42-54.

•ЗИЛ-43317 1993 г.вып., двигатель КамАЗ Д 740, в хорошем состоянии, г/п 8 т - 100 тыс.руб., торг. Тел. 54-61-39, Юра, Рита.

•УАЗ-31512 1992 г. вып., мет. верх, в хор. сост. - 65 тыс. руб. Тел. 65-16-34, сот. 588-391.

•УАЗ (вахтовка) 1989 г. вып. - 45 тыс. руб.; ВАЗ-21093 1996 г. вып., в отл. сост. - 95 тыс. руб. Тел. 51-99-77, пейджер 56-46-46, аб. 99921.

МОТОЦИКЛЫ, ВЕЛОСИПЕДЫ

•Мотоцикл "Урал" на з/ч. Тел. 54-07-52 после 15 часов.

•Мотоцикл "Юпитер-4" не на ходу - 2000 руб. Тел. 54-29-24, Евгения.

•Мотоцикл "Ямаха FZ-750" 115 л.с. или меняю на л/а. Тел. 54-47-06, пейджер 56-46-46, аб. 2237.

•Горный велосипед недорого. Тел. 53-20-21.

АВТОЗАПЧАСТИ И ПРИНАДЛЕЖНОСТИ

•АКП к двиг. ЗА, левую переднюю и две задние двери, фонари задние и заднее стекло к а/м "Т-Корона" 1986 г. вып. Тел. 7-32-54.

•К а/м "Хонда-Цивик-Шатл" 1989 г. вып. Тел. 7-34-80.

•К а/м ВАЗ, ЗАЗ и т.п.: 2 колпака, 2 стекла фар, 2 тормоз. шланга, 4 боковых поворотника, дополн. сигналы торможения, гл. тормоз, цилиндр, задний дополн. фонарь. Тел. 52-69-41.

•К а/м "Нива" ВАЗ-2121: коробку, раздатку, кардан, генератор, зажигание, кресла, глушитель, резонатор, бампер, б/бак, печку, задн.дверь, 1/2 кузова (задн.половина) и др. Тел.: 54-17-59, 51-46-23 вечером.

•Диск литье 5-отв. (BMW) - 500 руб., авточасы к а/м ГАЗ-21 - 300 руб., канистру метал. 20 л под ГСМ. Тел. 52-74-74.

•К а/м М-2141: багажник, крепление багажника, бампер задний, барабан тормозной, бачок омывателя, болты, вентилятор с двиг., переднюю панель. Тел. 9-69-03.

•Рессоры к а/м "Москвич-412", карданный вал к а/м "Москвич". Тел. 51-03-25.

•З/ч к 011 прав.задн., 04 лев.зад., к а/м "Москвич-2140" дверь прав.задн., 099 левые, мини-пылесос для а/м (нет шнура подкл.). Адрес: ул.Чкалова, 8-2.

•Лобовое стекло к а/м ЗАЗ. Тел. 53-12-75 после 9 часов.

•К а/м ГАЗ: генератор 40А, бензонасос, трамблер, фильтры масляные, краскопульты КРП-6, Со-71А, винил-кожу 6 кв.м, брезент 7 кв.м. Тел. 7-52-43.

•Два сиденья к м/а "Таун-Айс". Тел. 51-61-22 после 18 часов.

•Тент прорезиненный в отл. сост. от КамАЗа (полуприцеп). Тел. 52-88-10 после 18 часов.

•Радиатор и помпу б/у к м/а "Хайс" с двиг. 3L, дешево. Тел. 53-42-24.

•К а/м ГАЗ-69 крылья, капот, облицовку. Тел. 54-99-82.

•Диски R 12 4-отв., недорого. Тел. 55-72-98.

•Литье R 15 4 дырки на 80 мм (2 шт.) - по 450 руб., обычные диски R 14 4 дырки на 80 мм (2 шт.) - по 50 руб., домкрат гидравлический 8 т. Тел. 55-85-86.

•Авторезину 205 х 65 х 15 (всесезонка) "Таганка", комплект - 3800 руб., тент к а/м "Газель" новый. Тел. 569-234.

•Диски R 13 5-дыр. к а/м "Т-Королла-100" б/п (5 шт.) - по 150 руб. Тел. 513-133.

•Зимнюю авторезину к джипу 245 х 70 х 16 (2 шт.) - 4 тыс. руб. Тел. 59-14-94.

•Резину R 14 (Япония) 195 х 65, комплект. Тел. 61-49-52.

•Литые диски R13. Тел. 67-93-37.

•"Реагент-2000", уникальная добавка для а/м (2 шт.). Тел. 79-083 по будням с 18 до 19.30.

•Автомобильный багажник для лыж - 2 тыс. руб. Тел. 52-49-20.

•Багажник для л/а. Тел. 53-85-46.

•Прицеп "Скиф", к а/м "Нива" баллоны с дисками, лобовое стекло, решетку радиатора, к а/м "Волга-2410" лобовое стекло, обрешетку радиатора. Тел. 52-37-07.

•Прицеп к автомашине. Тел. 54-40-01.

•Новый а/прицеп, рессоры, грузоподъемность 250 кг - 10 тыс. руб. Тел. 67-17-64.

ПОКУПКА

•ВАЗ, можно в аварийном сост., неисправный, разукомплектованный. Тел. 554-654.

•"Ока" недорого. Тел. 535-262 в будни после 21 часа, в выходные в любое время.

•Левое наружное зеркало к а/м "Т-Калдина", кузов 190, 191. Тел. 53-20-21.

•Подфарники метал. к а/м ГАЗ-24, 2410 1 комплект или 1 левый передний. Тел. 54-46-74.

ОБМЕН

•ВАЗ-21061 1994 г. вып. на капгараж. Варианты. Тел. 51-85-29.

АРЕНДА

•Возьму в аренду ВАЗ-05, 06, 07, 04. Недорого. Тел. 646-191.

•Возьму в аренду рефрижератор t-30-25° от 3 до 8 т с последующим выкупом. Тел. в раб. время 54-31-26, Лена, 8-902-5149-244 вечером.

Недвижимость, гаражи

ПРОДАЖА

•Гараж под мотоцикл с коляской в а/к "Автомото" (погреб). Тел. 53-85-73.

•Капгараж в Байкальске (7,5х4,5, свет, тепло). Тел. 51-62-14.

•Гараж в а/к "Ветеран" (2-эт., тепло, сторож). Тел. 59-11-15.

•Гараж в а/к "Восток" (6х4, свет, тепло, охрана, подвал, яма) - 130 тыс.руб. Тел.дом. 7-74-63, тел.раб.: 59-46-20, 51-47-81.

•Гараж в а/к "Восток" (4х9). Тел. 54-75-76.

•Капгараж в ГСК-1 (тепло, свет, военизированная охрана, 6х4, оштукатурен). Тел. 7-12-18.

•Гараж в ГСК-1. Тел. 51-56-92.

•Гараж в ГСК-1 (тепло, свет, охрана, техэтаж). Недорого. Тел. 55-15-10 вечером.

•Гаражи в ГСК-1 (готовый, оштукатурен, свет, тепло, 6х4; недострои 3,8х10, с материалом, ворота 2,5 м и 6х4,5, ворота 2,2 м, тепло). Тел. 55-74-12. Пейджер 56-46-46, аб. 1862.

•Капгараж в ГСК-1 (6х4, свет, тепло, техэтаж, военизированная охрана, недалеко от вахты) или меняю на ВАЗ не ранее 2000 г. вып. Тел. 55-98-46.

•Капгараж в ГСК-3 (есть все). Тел. 614-308.

•Гараж в ГСК-3 (10 мрн, сектор А, 1-я вахта, 7х4, ворота 2,5х2,2, техэтаж, свет, тепло, военизированная охрана). Тел. 55-49-75 после 18 часов.

•Капгараж в ГСК-3 (есть все). Тел. 614-308.

•Гараж в а/к "Жигули" - 80 тыс.руб. Или меняю на дачу. Тел. 55-53-09.

•Срочно капгараж в а/к "Жигули" (6х3,5, высота ворот 2 м). Тел. 67-91-10.

•Теплый гараж в а/к "Искра" (напротив 10 мрн, ворота металлические 225 см). Тел. 53-80-18.

•Срочно капгараж в а/к "Искра-2" (6х4,5, есть все). Тел. 52-85-76.

•Гараж в а/к "Искра-2" (6х6, техэтаж, свет, тепло, охрана, можно под мастерскую) - 110 тыс.руб. Торг. Рассрочка. Тел. 53-66-76.

•Гараж в а/к "Искра-2" (5х10, ворота 3м, свет, тепло) - 200 тыс.руб. Или меняю на кв-ру. Тел. 56-14-93.

•Капгараж в а/к "Искра-2" (6х4, свет, тепло, охрана) - 70 тыс.руб. Тел. 565-595.

•Срочно капгараж в п.Китой (охрана, техэтаж, свет, подвал) - 20 тыс.руб. Адрес: 7 мрн-15-85.

•Капгараж в а/к "Космос" за а/к "Таврия" (6х4, ворота железные 2,4 м, отопление, освещение). Тел. 52-55-50.

•Гараж в а/к "Майск-1" (6х3,5, свет, тепло, см.яма, подвал побелен, покрашен, недалеко от сторожа). Тел. 55-38-89

•Капгараж в а/к "Майск-2" (есть все). Тел. 54-79-38.

•Гараж в а/к "Майск-3" (тепло, свет, охрана, см.яма большая) - 65 тыс.руб. Торг. Тел. 51-27-73 после 18 часов.

•Капгараж в а/к "Майск-4" (6х12, тепло, 380V, возле сторожа, рядом трамв.остановка). Недорого. Торг. Обмен. Тел. 52-67-44, Сергей.

•Два совместных гаража в а/к "Майск-4" (каждый 6х4, тепло, 380V, 50 м от трамв.ост., возле сторожа). Обмен. Тел. 58-00-40.

•Гараж в а/к "Майск-4" (утепл. метал. ворота с калиткой, свет, подвал, около сторожевой будки). Тел. 67-88-16 после 18 часов.

•Капгараж в а/к "Маяк" в "квартале" (10,5х3,5, свет, тепло, охрана, железные ворота). Тел. 59-33-20.

•Капгараж в а/к "Мотор-2" (8х4, свет, тепло, яма, рядом со сторожем). Тел. 7-31-75.

•Гараж в а/к «Привокзальный». Тел. 530-948, сот. 8902-567-55-91.

•Капгараж в а/к "Привокзальный-1" (6х4, техэтаж, подвал, утепленные ворота, отделан). Конт.тел. 53-27-97 после 19 часов.

•Гараж в а/к "Привокзальный-3" (свет, тепло, охрана). Тел. 52-41-90.

•Гараж в а/к "Привокзальный-4" (свет, тепло, техэтаж, утепленные ворота, покрашен, оштукатурен, рядом со сторожем). Тел.: 53-65-95, 53-35-41.

•Капгараж в а/к "Привокзальный-4" (6х4, свет, тепло, охрана, высокие метал.ворота). Недорого. Тел. 56-20-18.

•Гараж в а/к "Привокзальный-4". Тел. 673-693.

•Гараж в а/к "Ротор" (техэтаж, кладовка, оштукатурен, свет, тепло, охрана). Тел. 65-72-64.

•Недостроенный гараж в а/к "Сибиряк" (рядом с вахтой, 7х4, рельсы 3,5 м, ворота 2,5х2,2). Тел. 55-74-12. Пейджер 56-46-46, аб. 1862.

•Гараж в а/к "Сигнал" (свет, тепло, техэтаж, погреб). Тел. 52-34-21.

•Гараж в а/к "Сигнал" (теплый). Тел. 53-32-38.

•Гараж в а/к "Сигнал" (новый, 4х6, свет, тепло, техэтаж, подвал). Тел. 53-69-57.

•Капгараж в а/к "Сигнал". Тел. 54-93-08.

•Гараж в а/к "Сигнал". Тел. 55-19-89.

•Гараж в а/к "Сигнал" (большие ворота, техэтаж, подвал). Тел.поср. 56-08-25.

•Гараж в а/к "Сигнал" (6х4,1, все есть). Тел. 61-40-75.

•Капгараж в а/к "Сигнал-1" (17 мрн, 7,5х4,2, ворота 2,2 м, техэтаж, подвал, оштукатурен, покрашен). Тел.поср. 56-30-51.

•Гараж в а/к "Сигнал-2" (техэтаж, см.яма, свет, проведены трубы под тепло, высота ворот 2,17 м) - 95 тыс.руб. Тел. 54-36-07.

•Гараж в а/к "Сигнал-2". Тел. 56-08-25.

•Капгараж в а/к "Сирена-2" (4,5х6, охрана, свет, погреб, см.яма). Тел. 59-12-45.

•Гараж в а/к "Стартер" (напротив "шанхайки"). Тел. 56-56-36.

•Гараж в а/к "Стрижи" (2 уровня, 9х4, свет, тепло, охрана, высокие ворота) - 150 тыс.руб. Торг. Тел.дом. 7-91-45.

•Гараж на ст.Суховская рядом с управлением (6х6). Тел. 59-34-84.

•Гараж в а/к "Турист" (6х4, свет, подвал, см.яма). Тел. 51-90-44 с 19 до 21 часа.

•Гараж в 59 кв-ле за гост. "Саяны" (тепло, свет, яма, подвал). Тел. 52-84-88.

•Капгараж в 88 кв-ле или меняю на иномарку без пробега. Тел. 53-20-21.

•Место под капгараж. Тел. 7-23-03.

•Металлический гараж на ул.Мира (3х6, можно на вывоз). Тел. в Иркутске 51-17-72.

•Железный гараж в а/к "Майск-2" (3х5, членская книжка, в 500 м от ост. трамвая, автобуса). Или обмен. Тел. 58-00-40.

ПОКУПКА

•Капгараж (можно недостроенный). Недорого. Тел. 51-50-93.

•Капгараж (можно недостроенный). Недорого. Тел. 51-85-29.

•Капгараж (можно недостроенный). Недорого. Тел. 54-79-38.

ОБМЕН

•Капгараж в а/к "Искра-2" " (6х4, свет, тепло, охрана) на капгараж в ГСК, а/к "Турист", "Привокзальный". Варианты. Тел. 565-595.

АРЕНДА

СДАМ

•Гараж в ГСК-1 на длительный срок. Тел. 65-84-67.

•Капгараж в а/к "Жигули". Тел.дом. 55-99-19 после 18 часов.

•Гараж за к/т "Октябрь" (102 кв-л). Тел. 52-69-41.

•Капгараж в а/к "Привокзальный-5" (свет, без тепла). Тел. 524-336 после 19 часов.

•Гараж в частном секторе п.Северный. Тел. 51-27-91.

•Гараж напротив 94 кв-ла (свет, тепло). Тел. 53-04-67.

•Капгараж. Тел. 53-96-79.

НЕ УМЕЕШЬ ЖИТЬ- УМЕЙ СМЕЯТЬСЯ

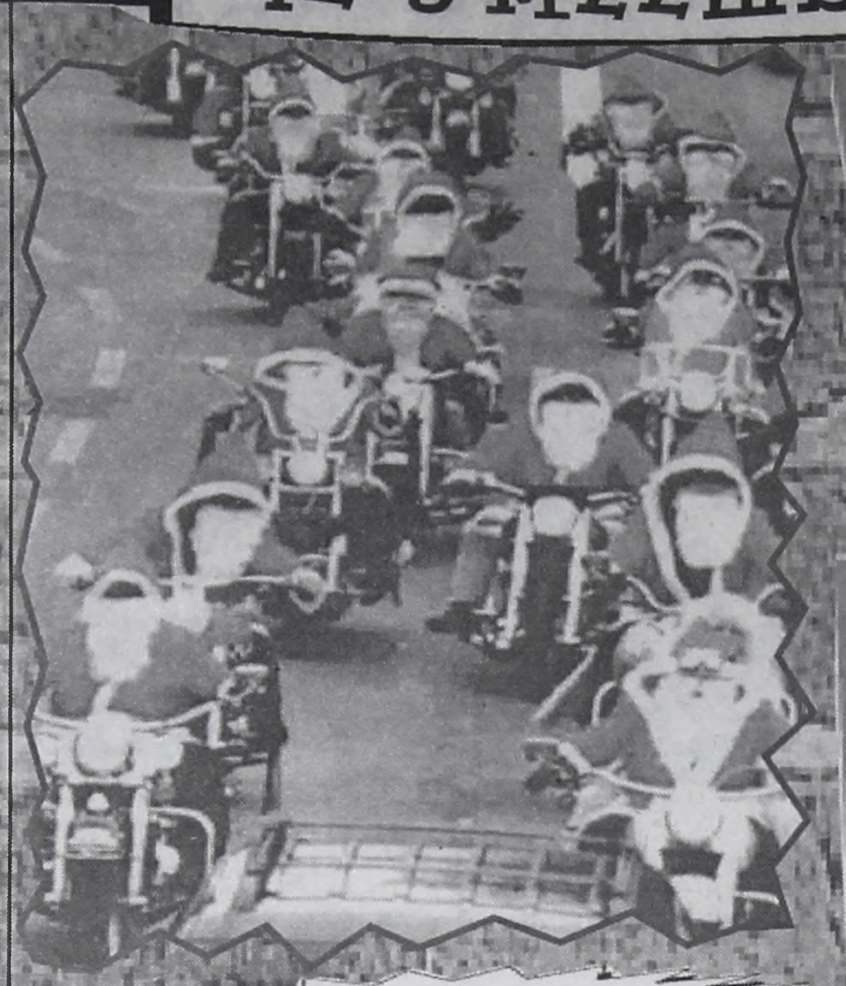

Ждем Снегурочку

В связи с тем, что по Африке прошел слух, что на Санта-Клауса организуется покушение, правительство решило предпринять конкретные меры. Во всей Африке заблаговременно были изъяты все спиртные напитки, вплоть до шампанского и пива включительно. И вот буквально за час до Нового года в Африку пришел целый эшелон рефрижераторов, загруженных шампанским. За полчаса весь товар был распродан.

За десять минут до Нового года все жители собрались на месте встречи Санты-Клауса, который не заставил себя долго ждать и появился с двенадцатым ударом часов, причем, к всеобщему удивлению, изрядно накачанный спиртными напитками, что подчеркивал чудовищный запах перегара, исходящий от него. Наступила гробовая тишина - все ждали, что же скажет долгожданный Санта-Клаус.

Тишина продолжалась еще минут десять, после чего Санта крикнул то, чего никто не ожидал от него услышать: "Становись!!!" Те, кто служил когда-либо в армии, по старой привычке стали перестраиваться в колонну по три и приняли строевую стойку. "Равняйсь!" - скомандовал Санта, видимо, вошедший во вкус. Теперь уже все присутствующие были перестроены в отдельные подразделения. "Смирно! - еще громче крикнул Санта и добавил:- Ждем Снегурочку".

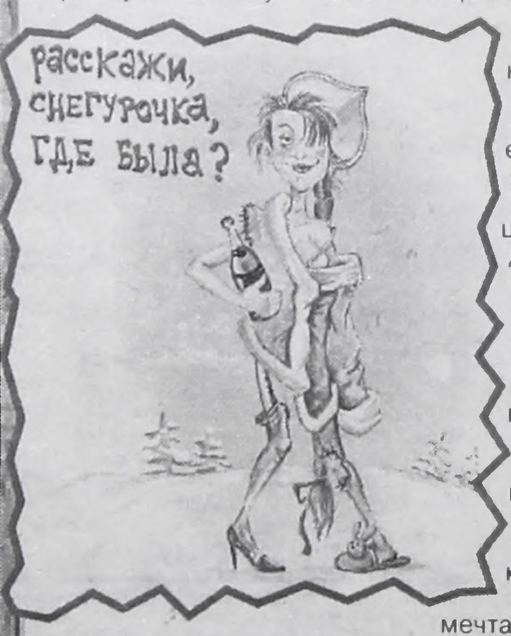

И снова наступила тишина, которую никто не посмел нарушить и которая продолжалась около получаса. Наконец Санта сказал: "Кто не успел - тот опоздал. Начинаем праздник без Снегурочки, скорее всего она не в состоянии к нам прийти". И тут началось - как по сигналу вверх полетели пробки от шампанского, которого у жителей было больше чем достаточно. Туземцы стали быстро веселеть, и настроение стало подниматься.

Под шум толпы Санта достал из-за пазухи бутыль водяры, залпом осушил ее, достал из кармана красный мешочек с подарками, которые представляли собой пуговицы и бусинки различных цветов и размеров, от которых детишки были в восторге.

Вскоре начали появляться туземцы, переходящие к околоземельному образу жизни, - ползающие на четвереньках и не в силах подняться. Один такой ползун случайно наткнулся на Санту, который лежал и не шевелился. "Санта тает!!!" - в ужасе закричал ползун, который не понял, что Санта просто перебрал со спиртным, и решил, что он начал таять. Тут же подбежало несколько туземцев, которые еще твердо стояли на ногах, схватили Санту и понесли его к холодильнику, который был приготовлен специально на тот случай, если Санта начнет таять. Поместив Санту в холодильник, туземцы ушли праздновать дальше.

Пользуясь суматохой, двое моих агентов Бобсон и Добсон, понимая, что долго в холодильнике Санта не протянет, вытащили его оттуда и выяснили, что вовсе никакой он не Санта-Клаус, а обыкновенный прапорщик в отставке, который всю службу прослужил в бане и мечтал хоть раз в жизни покомандовать. И один из его друзей, видимо, в шутку посоветовал ему поехать покомандовать в Африку, что он и сделал, правда, под видом Санта-Клауса. Настоящий же Санта-Клаус не смог приехать, как потом выяснилось, в связи с тем, что его ждали миллионы детей. Но благодаря старому прапорщику и африканцы получили к Новому году Санту, и африканские дети не остались без него.

Посылка

На почту пришло письмо.

Читают: Деду Морозу! Открыли, а там написано:

"Дедушка Мороз! Пишет тебе Дима. Я живу на севере. У нас зима, Новый год, но я на улицу выйти не могу, потому что у меня нет теплой шубки, рукавичек, шапочки и валенок. Дедушка, пришли мне, пожалуйста, шубку, рукавички, шапочку и валенки".

Ну, работницы почты прослезились, собрали, кто сколько мог, но на варежки не хватило. Решили отправить без варежек.

Через некоторое время снова приходит письмо Деду Морозу:

"Спасибо, дедушка, за подарок! Но варежки мне не дошли, наверное, на почте вытащили..."

Обида

Один из Новых годов отмечал у друзей. У друзей двое детей, у детей куча друзей...

Детям разрешали всё: бегать, скакать, лазить по гостям, таскать со стола мандарины. От такой свободы к десяти часам их радость была близка к истерике. 5-летний сынишка хозяев, сидя верхом на папе, саблей рубил врагов. Попадал по ушам папе. Папу достало. Сын был снят и призван к порядку. Лишившись сабли, это чудо решило, что Новый год не удался, и обиделось. Обида выражалась в походе на кухню, дёрганье за юбку маму и грустном сообщении о том, как в сущности им не повезло с папой.

Папа был вызван "на ковер" и призван к порядку. Решив загладить вину, папа с воплем "А кто сейчас первый включит гирлянду?" поскакал к елке и торжественно повернул рубилу. Все замолчали. Елка не зажглась. В наступившей тишине начал плакать сын, видимо, решив, что Новый год - полное фуфло. Из кухни показались мамы. Папа лихорадочно задергал включатель. Елка злорадно хмыкнула. Праздник грозил закончиться, толком не начавшись.

Вспомнив, что у него высшее образование, папа обнаружил, что гирлянда просто не включена в сеть. Сеть находилась с другой стороны елки, стоявшей в углу. Чтобы туда дотянуться, надо было или двигать елку, или идти на риск. Папа выбрал второе. Сделав плаксивое лицо и отворачиваясь от елочных иголок, он стал вилкой метить в розетку, выплевывая по дороге конфетти. Попасть не удавалось. Мамы закипали. Мужской престиж был под угрозой.

Тогда папа, сделав бодающее движение, метнулся в глубь елки. Посыпались игрушки. Раздался хлопок. Свет погас. Папа закричал...

Когда обуглившийся папа вылез из-под елки, сынок хохотал как гиена. За ним последовали мамы. В общем, смеялись долго... Почти все...



Торт на похороны

История произошла 01.01.02 в 1:30 (!) Пьянствуем большой компанией, уже все друг в друге души не чают, и приспичило кому-то ляпнуть про чай с тортом. Типа у нас не обычная пьянка, а культурное застолье.

Сидели у приятеля на квартире, к Новому году купили ящик водки, три сумки салатов, всякие там сигареты, вино для барышень. Какой там торт?! Почему-то (не помню) послали меня. Я долго и чудесно шаро@бился по вымершим улицам, потом немного отошел на морозе и нашел большую круглосуточную стекляшку с тортами.

Немного вернусь. Когда меня посылали (за тортом), то тут же у всех обнаружились больные язвы, печени, аллергии и прочие органы движения. И мне велели не брать торт с лимоном, с медом и так далее. Чтобы не забыть, я записал все на бумажку.

И вот захожу я в стекляшку - там, конечно, продавец с охранником спокойно сидят за сделанным из ящика столиком и отмечают Новый год. Я вежливо поздоровался, поздравил, достал бумажку (к сожалению, не сохранилась) и попросил торт без лимона, без меда, без какао... Список был немалый - позиций семь.

Продавец честно посмотрел на витрину с тортами и, дыхнув свежим перегаром, попросил огласить весь список еще раз. Меня тут в тепле снова начало накрывать, но я четко повторил. Продавец посмотрел на меня с сочувствием и спросил:

- Кто-то умер?

Я молча махнул рукой, ткнул в самый дорогой торт, расплатился и унес ноги, слыша за спиной поддатое хихиканье. Торт смели - только в путь.

И я бы не вспомнил про эту историю, если бы в той же стекляшке не покупал недавно сигареты и девушка-продавщица, чтобы меня удовлетворить, полезла снимать последнюю пачку с висящей под потолком приспособы.

- Необычный заказ, да? - спросил я.

Девушка слезла и говорит:

- Это еще что, тут как-то ОДИН МУЖИК В НОВЫЙ ГОД ПОКУПАЛ ТОРТ НА ПОХОРОНЫ!

Я снова молча расплатился и ушел. За тортом теперь хрен пойду.

Анекдот слышал?

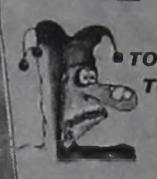

Утро 1 января. На КПП инспектор ГИБДД тормозит автомобиль и спрашивает водителя:

- Пил?

- Да нет, что вы!

- А почему?!

1 января. Программа "Время":

- Тревожное сообщение поступило к нам из Екатеринбурга. Как сообщил нашему корреспонденту пресс-секретарь мэрии, водки в городе осталось всего на два дня...

Сын - отцу:

- Папочка, а почему ты так высоко конфеты на елочку повесил?

- А это чтобы ты, малыш, их до Нового года не скушал.

- Так что же мне теперь, папочка, серпантин есть?



Папа 14-летней дочке:

- Дочка, если ты будешь себя вести как хорошая девочка, то получишь от меня на Новый год серебряный браслет.

- Папа, за то, что я вела себя как плохая девочка, мне уже подарили золотой...

- Доктор, у меня голова чешется!

- О... Голубчик, да вам ее клопы покусали.

- А можно их вывести?

- Конечно... С вас 10 долларов.

- Так у нас же медицина бесплатная!..

- Мда... Похоже, клопы добрались уже и до извилин!

Сегодня на дорогах нашего города введен в действие план "Перехват". Работникам ГАИ надо срочно перехватить денег до зарплаты...

Ответы на кроссворд

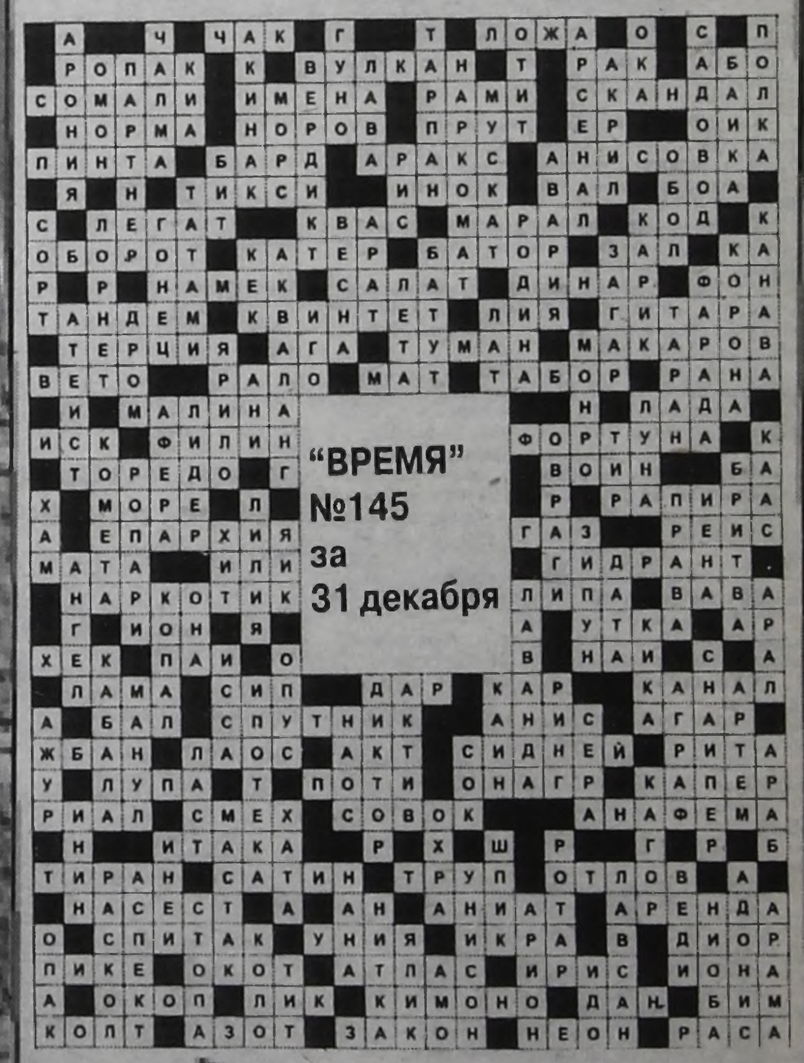

Время

Ангарская городская газета
(выходит три раза в неделю)

2004

Телефон рекламного отдела
52-21-37.
Телефон отдела доставки
52-29-55.





Январь

Пн		5	12	19	26	
Вт		6	13	20	27	
Ср		7	14	21	28	
Чт	1	8	15	22	29	
Пт	2	9	16	23	30	
Сб	**3**	**10**	**17**	**24**	**31**	
Вс	**4**	**11**	**18**	**25**		

Февраль

Пн	2	9	16	**23**	
Вт	3	10	17	24	
Ср	4	11	18	25	
Чт	5	12	19	26	
Пт	6	13	20	27	
Сб	**7**	**14**	**21**	**28**	
Вс	**1**	**8**	**15**	**22**	**29**





Март

Пн	1	**8**	15	22	29	
Вт	2	9	16	23	30	
Ср	3	10	17	24	31	
Чт	4	11	18	25		
Пт	5	12	19	26		
Сб	**6**	**13**	**20**	**27**		
Вс	**7**	**14**	**21**	**28**		





Апрель

Пн		5	12	19	26	
Вт		6	13	20	27	
Ср		7	14	21	28	
Чт	1	8	15	22	29	
Пт	2	9	16	23	30	
Сб	**3**	**10**	**17**	**24**		
Вс	**4**	**11**	**18**	**25**		

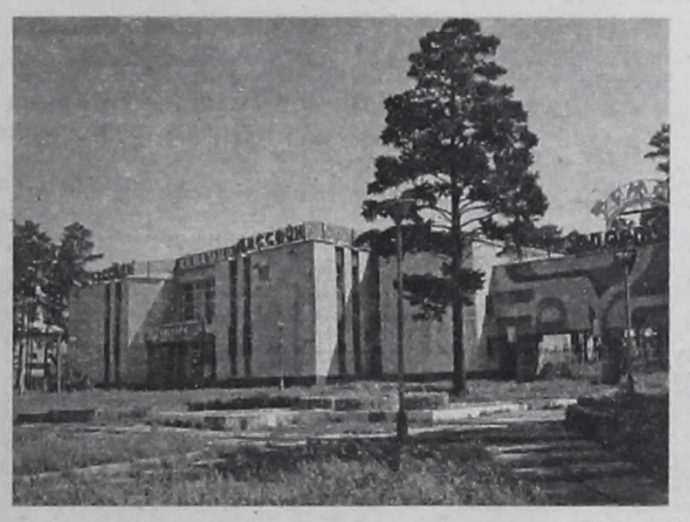



Май

Пн		3	10	17	24	31	
Вт		4	11	18	25		
Ср		5	12	19	26		
Чт		6	13	20	27		
Пт		7	14	21	28		
Сб	**1**	**8**	**15**	**22**	**29**		
Вс	**2**	**9**	**16**	**23**	**30**		



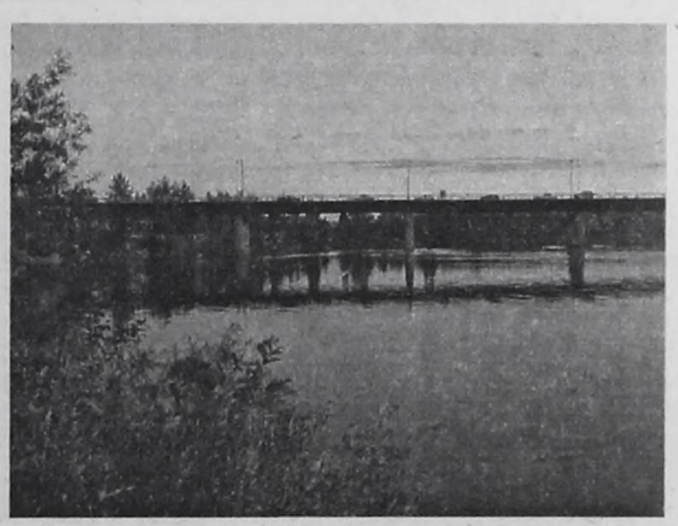

Июнь

Пн		7	14	21	28	
Вт	1	8	15	22	29	
Ср	2	9	16	23	30	
Чт	3	10	7	24		
Пт	4	11	18	25		
Сб	**5**	**12**	**19**	**26**		
Вс	**6**	**13**	**20**	**27**		





Июль

	5	12	19	26		Пн
	6	13	20	27		Вт
	7	14	21	28		Ср
1	8	15	22	29		Чт
2	9	16	23	30		Пт
3	**10**	**17**	**24**	**31**		**Сб**
4	**11**	**18**	**25**			**Вс**

Август

	2	9	16	23	30	Пн
	3	10	17	24	31	Вт
	4	11	18	25		Ср
	5	12	19	26		Чт
	6	13	20	27		Пт
	7	**14**	**21**	**28**		**Сб**
1	**8**	**15**	**22**	**29**		**Вс**

Сентябрь

	6	13	20	27	Пн
	7	14	21	28	Вт
1	8	15	22	29	Ср
2	9	16	23	30	Чт
3	10	17	24		Пт
4	**11**	**18**	**25**		**Сб**
5	**12**	**19**	**26**		**Вс**

Октябрь

	4	11	18	25		Пн
	5	12	19	26		Вт
	6	13	20	27		Ср
	7	14	21	28		Чт
1	8	15	22	29		Пт
2	**9**	**16**	**23**	**30**		**Сб**
3	**10**	**17**	**24**	**31**		**Вс**

Ноябрь

1	8	15	22	29		Пн
2	9	16	23	30		Вт
3	10	17	24			Ср
4	11	18	25			Чт
5	12	19	26			Пт
6	**13**	**20**	**27**			**Сб**
7	**14**	**21**	**28**			**Вс**

Декабрь

	6	13	20	27		Пн
	7	14	21	28		Вт
1	8	15	22	29		Ср
2	9	16	23	30		Чт
3	10	17	24	31		Пт
4	**11**	**18**	**25**			**Сб**
5	**12**	**19**	**26**			**Вс**

Время - на все времена!

Фотографии взяты с www.gorodangarsk.ru.

ОБМЕНЫ ОТ АГЕНТСТВ НЕДВИЖИМОСТИ

Банк информации

•3=2+Д

3-комн. кр. кв-ру (49 кв-л, 2/2, 77,4/52,6/7,2, Б, ухоженная, сантехника заменена) на 2-комн.кв-ру и доплату. (3С-325)

•3=1+1

3-комн. кр. кв-ру (58 кв-л, 2/2, 76/49,4/7,2, Б, Т, угловая, дом после капремонта, солн.) на две 1-комн.кв-ры в городе. (3С-328)

•3=1+1

3-комн. эксп. кв-ру (212 кв-л, 1/5, 63/41/9, Т, не угловая) на две 1-комн.кв-ры в юго-западном районе. (3Б-641)

•3=2+К

3-комн. эксп. кв-ру (7 мрн, 3/5, 67/38/10, 2 Б, Т, светлая, теплая) на 2-комн.кв-ру и комнату. (3Б-642)

•3=2+К(1)

3-комн.кв-ру улучш. план. (84 кв-л, 7/9, 67,2/44,4/8, Б большой, Т, ремонт) на 2-комн.кв-ру и комнату (1-комн.). (3Б-602)

•3=2+1

3-комн.кв-ру улучш. план. (29 мрн, 5/5, 69,3/43/9, Л застеклена, Т, новые ванна, раковина, хорошее состояние) на 2-комн.кв-ру улучш. план. и любую 1-комн.кв-ру. Возможна доплата. (3Б-577)

•3+Д=2+1

3-комн.кв-ру улучш. план. (18 мрн, 5/5, 69,5/43,5/9, Б большой, Л, Т, в отличном состоянии) с доплатой на 2-комн.кв-ру улучш. план. и 1-комн.кв-ру. (3Б-374)

•3=2(1)+1(Д)

3-комн.кв-ру улучш. план. (17а мрн, 4/5, 58,1/38/7,1, Л, Т, теплая) на 2- и 1-комн.кв-ры или две 1-комн.кв-ры. (3Б-235)

•3=2(1)+Д

3-комн.хрущ. (10 мрн, 3/5, 57,4/41/6, Б, Т, на две стороны, не угловая) на 2(1)-комн.кв-ру и доплату. (3А-351)

•3=1+1

3-комн.хрущ. (94 кв-л, 5/5, 57,7/39/6, Б, Т, на две стороны, не угловая) на две 1-комн. кв-ры. Возможна доплата. (3А-352)

•2=1(2)+Д

2-комн. кр. кв-ру (80 кв-л, 1/4, 56/34/9, комн.разд.) на 1(2)-комн.кв-ру и доплату. (2С-350)

•2=2+Д

2-комн. кр. кв-ру (38 кв-л, 1/2, 64/38,6/7,5, Т, угловая) на 2-комн.хрущ. в городе и доплату. (2С-352)

•2=1+2

2-комн.кв-ру улучш. план. (206 кв-л, 3/5, 49,3/29/9, Б застеклен, Т, на две стороны, заменены сантехника, батареи; солн.) на 1- и 2-комн.кв-ры. (2Б-493)

•2=1+Д

2-комн.кв-ру улучш. план. (18 мрн, 1/5, угловая, Т, решетки, м.дверь, возле школы) на 1-комн.кв-ру улучш. план. и доплату. (2Б-475)

•2+Д=3

2-комн.кв-ру улучш. план. (17 мрн, 1/5, 43,6/28,6/6,9, Л застеклена, на две стороны, солн.) с доплатой на 3-комн.кв-ру улучш. план. в 17-19 мрн. (2Б-458)

•2=1+Д

2-комн.хрущ. (95 кв-л, 2/5, 41,8/27,9/6, в кирпичном доме) на 1-комн.кв-ру улучш. план. и доплату. (2А-1024)

•2=1+Д

2-комн.хрущ. (9 мрн, 4/5, 45,4/28,4/6, Б, Т, жаркая) на 1-комн.хрущ. в р-не "Феи" и доплату. (2А-1026)

•2+Д=2(1)

2-комн.хрущ. (85 кв-л, 1/5, 45/30/6, решетки, м.дверь) с доплатой на 1-комн.кв-ру улучш. план или 2-комн.хрущ. выше этажом в мрн. (2А-1027)

•2=1

2-комн.хрущ. (13 мрн, 1/5, 44/29/6, пустая, требуется ремонт) на 1-комн.кв-ру в городе. (2А-1029)

•2+Д=2(3)

2-комн.хрущ. (10 мрн, 3/5, 46,7/28/6, Б застеклен, Т, сигнализация) с доплатой на 2-комн.кв-ру улучш. план.(3-комн.хрущ.). (2А-1030)

Сакура

•1-комн.кв-ру улучш. план. (33 мрн, 2 эт., м.двери, 33,0/16,7/9,0) на 2-комн.кв-ру улучш. план., не 1 эт., в "квартале" или близлежащих районах.

•1-комн.кв-ру улучш. план. (17 мрн, 1 эт., тел., дв.двери, 34,4/17,1/8,5) на 1-комн.хрущ. (1 эт., в "квартале").

•1-комн.кв-ру улучш. план. (7 мрн, 5 эт., балкон, тел., дв.двери, 37,8/18,0/9,0) на 2-комн.кв-ру улучш. план. (не 1 эт., 6-13 мрн).

•1-комн.кв-ру улучш. план. (95а кв-л, 1 эт., тел., м.двери, решетки, 40,3/17,2/8,7) на 1-комн.кв-ру улучш. план. (можно 1 эт.) в "квартале" или близлежащих районах.

•1-комн.хрущ. (189 кв-л, 2 эт., балкон, м.двери, 31,0/17,0/6,0) на 2-комн.хрущ. (не 1 эт., желательно в "квартале", не торцевую).

•2-комн.хрущ. (13 мрн, 5 эт., балкон, дв.двери, 42,0/26,3/6,0) на 3-комн.хрущ. или улучш. план. (не 1 эт., в мрн).

•2-комн.хрущ. (6 мрн, 3 эт., балкон, тел., м.двери, 45,1/28,7/6,0) на две 1-комн.кв-ры.

•2-комн. кр. кв-ру (А кв-л, 1 эт., м.двери, решетки, 56,0/33,0/8,5) на 3-комн. кр. кв-ру (не 1 эт., в А кв-ле).

•2-комн.кв-ру улучш. план. (33 мрн, 2 эт., два балкона, тел., м.двери, 52,0/32,0/7,0) на 3-комн.кв-ру улучш. план. в 33 мрн, 177, 178 кв-лах, не 1, 5 эт.

•2-комн.кв-ру улучш. план. (7 мрн, 4 эт., два балкона, тел., м.двери, 52,2/32,0/8,0) на 1-комн.кв-ру улучш. план. в мрн, 3-4 эт.

•2-комн. кр. кв-ру (76 кв-л, 1 эт., тел., 47,4/29,1/7,5) на 1-комн. или 2-комн. кр. кв-ру, не 1 эт., в центре.

•3-комн.хрущ. (182 кв-л, 4 эт., балкон, м.двери, 55,3/37,6/6,1) на 2-комн.хрущ. в "квартале", не 1 эт., и доплату.

•3-комн. кр. кв-ру (А кв-л, 2 эт., тел., м.двери, сигнализация, 77,0/53,0/7,8) на 2-комн. кр. кв-ру или улучш. план. в "квартале" и 1-комн.кв-ру либо доплату.

•3-комн.хрущ. (10 мрн, 1 эт., тел., дв.двери, 54,5/41,2/6,0) и 1-комн.кв-ру улучш. план. (19 мрн, 5 эт., балкон застеклен, м.двери, 32,9/17,4/9,0) на 2-комн.кв-ру улучш. план. и 2-комн.хрущ. в мрн, не 1, 5 эт., в 9-этажках до 6 этажа.

•3-комн.хрущ. (189 кв-л, 1 эт., тел., м.двери, реш., 59,1/42,8/6,0) и 1-комн.хрущ. (182 кв-л, 1 эт., м.двери, решетки, 30,0/17,6/6,0) на две 2-комн.хрущ. в "квартале".

•3-комн. кр. кв-ру (59 кв-л, 3 эт., тел., м.двери, 87,8/51,1/9,0) на две 2-комн.хрущ. в центре.

•3-комн.кв-ру улучш. план. (210 кв-л, 4 эт., балкон застеклен, тел., на 2 стороны, перепланировка, м.двери, 69,3/45,3/14,5) на 2-комн. кр. кв-ру в А, Б кв-лах (1 эт., угловая или с длинным коридором).

•3-комн.кв-ру улучш. план. (13 мрн, 9 эт., лоджия, балкон, тел., м.двери, 64,5/41,3/8,6) на 2- и 1-комн. кв-ры, не 1 эт.

•3-комн. кр. кв-ру (Б кв-л, 2 эт., тел., м.двери, 76,0/54,0/9,0) на 2-комн. кр. кв-ру или улучш. план. и 1-комн.кв-ру в "квартале", не 1 эт.

• 3-комн. кр. кв-ру (107 кв-л, 3 эт., 73,8/46,9/7,5) на 2-комн.хрущ., не 1 эт., и 1-комн.хрущ., не 1 эт., в мрн или "квартале".

Суворов

•2-комн.кв-ру улучш. план. (18 мрн, 4/5, -/-/-, балкон, приватиз., м.дверь) на 1-комн.кв-ру улучш. план. (17, 18, 19, 22 мрн).

•Комнату кр. (19 кв-л, 1/2, -/19,2/-) на 2-комн.хрущ. и доплату или комнату.

•3-комн.кв-ру улучш. план. (12а мрн, 5/5, 68,3/41,5/9,0, 2 балкона, тел.) на 2- и 1-комн.кв-ры. Варианты.

•3-комн.кв-ру улучш. план. (17 мрн, 3/5, 58,0/38,9/7,0, балкон, лоджия, приватиз.) на 2-комн.хрущ. (не 1 эт.).

•2-комн.хрущ. (86 кв-л, 4/5, 44,5/29,8/6,2, балкон, тел., приватиз., м.дверь) на 2-комн.кв-ру улучш. план. (не 1 эт.).

•3-комн. кр. кв-ру (89 кв-л, 3/4, 74,3/50,8/9,0, тел., м.дверь) на 2-комн.хрущ. и доплату. Варианты.

•2-комн.хрущ. (84 кв-л, 4/5, 44,8/30,2/6,0, балкон, м.дверь) на 1-комн.хрущ.

•4-комн.кв-ру улучш. план. (22 мрн, 2/5, 75,0/50,1/9,0, балкон, лоджия, тел., приватиз., м.дверь, решетки) на 2-комн.кв-ру улучш. план. (не 1 эт.) и доплату.

•3-комн.кв-ру улучш. план. (22 мрн, 2/5, 65/47,3/9,0, балкон, тел., приватиз., м.дверь, решетки, сигнализ.) на 2-комн.кв-ру улучш. план. (не 1 эт., 17, 18, 19, 22 мрн).

•3-комн.эксп. (94 кв-л, 5/5, 68,5/37,2/10,4, 2 балкона, тел., приватиз.) на 2-комн.хрущ. (не 1 эт., 94 кв-л, тел.).

•3-комн.кв-ру улучш. план. (95 кв-л, 4/5, 64,0/46,2/9,0, 2 балкона, тел., м.дверь) на 2-комн.хрущ. (2, 3, 4 эт., 15 мрн, «квартал»).

•3-комн. кр. кв-ру (49 кв-л, 1/2, 83,7/57,4/7,0, тел.) на 2- и 1-комн.кв-ры. Варианты.

•2-комн.эксп. (92/93 кв-л, 1/5, -/27,5/-, балкон, тел., решетки) на 2-комн.кв-ру (2, 3 эт., тел., центр).

•1-комн.хрущ. (15 мрн, 3/5, 30,6/16,7/6,0, балкон, тел., м.дверь) на 2-комн.кв-ру улучш. план. (2, 3 эт.) или на 2-комн.хрущ. (тел.).

•2-комн.кв-ру улучш. план. (95б кв-л, 1/5, 49,8/29,8/8,9, лоджия, тел., приватиз., м.дверь) на 3-комн.хрущ. (не 1 эт., 9, 10, 15, 15а мрн).

•3-комн.кв-ру улучш. план. (11 мрн, 8/9, 60,2/45,2/9,0, балкон, тел.) на две 2-комн.хрущ. и доплату.

•3-комн.кр. кв-ру (76 кв-л, 2/4, 75/46, 4/9, тел., м.дверь, решетки) на 2-комн.кр. кв-ру в центре, не приватиз.

•2-комн.кр. кв-ру (30 кв-л, 2/2, 47,2/28,6/7, 2 балкона, приватиз., м.дверь, решетки) на 2-комн.хрущ. (2-3 эт., по ул.Чайковского).

•3-комн.хрущ. (12 мрн, 5/5, 55,2/37,7/6, балкон, тел., приватиз., м.дверь, сигнализ.) на 2-комн. кв-ру улучш.план. в 12а-22 мрн.

•2-комн.кв-ру улучш.план. (29 мрн, 2/10, 50,2/27,1/9, балкон, тел., приватиз., м.дверь, решетки) на 3-комн.кв-ру улучш.план. (не 1 эт., в 15-22 мрн).

•2-комн.кр. кв-ру (49 кв-л, 2/2, 60/38/7,8, балкон, тел., приватиз., 2-я дверь, сигнализ.) на 3-комн.кр. кв-ру (не 1 эт., в центре).

•3-комн.кр. кв-ру (74 кв-л, 1/4, 77,5/48/7,9, приватиз., м.дверь, решетки) на 2-комн.кр. кв-ру в центре + комната.

•3-комн.эксп. кв-ру (6а мрн, 3/5, 70,3/45/9, балкон, м.дверь) на 1-комн. + 1-комн. кв-ра.

"Тихвинская площадь"

•3=2

3-комн.хрущ. (7 мрн, 2/5, 62/42/6,8, балкон, лоджия, тел.) на 2-комн.хрущ. с разд.комн.

•3=2+2

3-комн.хрущ. (8 мрн, 2/5, 48,6/34,2/6, балкон, тел.) на две 2-комн.хрущ., не 1 эт.

•3=1+1

3-комн.хрущ. (8 мрн, 5/5, 56,6/36,6/5,5, балкон, тел.) на две 1-комн.кв-ры.

•3=3

3-комн.хрущ. (8 мрн, 5/5, 59,6/43,2/6, балкон, тел.) на 3-комн.хрущ. в 177, 182 кв-лах.

•3=2

3-комн.хрущ. (9 мрн, 1/5, 54/37/6,5) на 2-комн.хрущ. в мрн.

•3=2

3-комн.хрущ. (9 мрн, 3/5, 56/37,1/5,5, балкон, тел.) на 2-комн.хрущ. и доплату.

•3=1+1

3-комн.хрущ. (9 мрн, 5/5, 54/37/6, балкон, тел.) на две 1-комн.кв-ры (2-3 эт.).

•3=2

3-комн.хрущ. (9 мрн, 4/5, 57/36/6, балкон, тел.) на 2-комн.кв-ру и комнату.

•3=2+2

3-комн.хрущ. (10 мрн, 1/5, 49,7/34,7/6,5) на две 2-комн.хрущ. в мрн.

•2=2(3)

2-комн. кр. кв-ру (50 кв-л, 2/2, 60,7/37,8/7,4, балкон, тел.) на 2- или 3-комн.кв-ру улучш. план. в 32, 33 мрн.

•3=1+2(3)

3-комн.хрущ. (10 мрн, 3/5, 57/42/6, балкон) на 1- и 2(3)-комн.кв-ру улучш. план.

•3=1+1

3-комн.хрущ. (10 мрн, 4/5, 59,5/42,8/6, балкон, тел.) на две 1-комн.кв-ры.

•3=1+1

3-комн.хрущ. (13 мрн, 3/5, 55/37,5/6,3, балкон, тел.) на две 1-комн.хрущ.

•3=2

3-комн.хрущ. (15 мрн, 1/5, 58/40,7/6, тел.) на 2-комн.кв-ру улучш. план.

•3=3

3-комн.хрущ. (15 мрн, 4/5, 55/35/6, балкон, тел.) на 3-комн.кв-ру улучш. план. в мрн.

•3=3

3-комн.хрущ. (84 кв-л, 4/5, 48,2/34,3/6, балкон, тел.) на 3-комн.хрущ. в другом районе.

•3=1+1

3-комн.хрущ. (84 кв-л, 4/5, 55/36,5/6, балкон, тел.) на две 1-комн.кв-ры.

•3=2

3-комн.хрущ. (84 кв-л, 3/5, 54,8/37,7/6, балкон, тел.) на 2-комн.хрущ., не 1 эт., в 93, 94 кв-лах.

•3=2

3-комн.хрущ. (93 кв-л, 1/5, 59/43/6) на 2-комн.хрущ. (1 эт.) и доплату.

•3=1

3-комн.хрущ. (94 кв-л, 3/5, 59,2/42,5/6,4, балкон, тел.) на 1-комн.хрущ. и доплату.

•3=2

3-комн.хрущ. (95 кв-л, 1/5, 59/42/6, тел.) на 2-комн.кв-ру улучш. план.

•3=2

3-комн. эксп. кв-ру (6а мрн, 4/5, 70,3/45,3/8, балкон) на 2-комн.кв-ру улучш. план. в 6, 6а, 7, 7а мрн.

•3=2

3-комн. эксп. кв-ру (6а мрн, 3/5, 67,7/37/10,2, 2 балкона, тел.) на 2-комн.кв-ру улучш. план. и доплату или комнату.

•3=3

3-комн. эксп. кв-ру (85 кв-л, 6/9, 52,4/34,5/8,8, балкон, тел.) на 3-комн.кв-ру улучш. план. или крупногаб., не 1 эт.

•3=3

3-комн. эксп. кв-ру (11 мрн, 9/9, 62,9/41,7/9, балкон, тел.) на 3-комн.кв-ру улучш. план. в 32, 33 мрн, 177 кв-ле.

БЕСПЛАТНЫЕ ОБЪЯВЛЕНИЯ

Недвижимость

ОБМЕН

КВАРТИРЫ МЕЖДУ ГОРОДАМИ

•1-комн.кв-ру улучш. план. в Усолье-Сибирском, Привокзальный р-н (5 эт., теплая, в хорошем состоянии). Тел.раб. 57-39-72.

•1-комн.кв-ру в г.Слюдянка (3 эт., балкон застекл., общ.пл. 30 кв.м, почти в центре) на 1-комн.кв-ру в Ангарске. Тел. в Слюдянке 24-1-47 после 22 часов, Галя.

•2-комн.хрущ. в Ангарске (1 эт., тел., комн.разд.) на кв-ру в Иркутске. Тел. 53-49-11.

•2-комн.хрущ. в центре Ангарска (45,5/30,5/6,2, 1 эт.) на жилье в Иркутске. Тел. 68-04-96.

•2-комн.кв-ру + дом из бруса (15 соток, хоз.постройки) в п.Михайловка на жилплощадь в Ангарске или продам. Тел. 9-87-36 после 18 часов.

•2-комн.кв-ру в Усолье (44,79 кв.м, 1 эт., сигнализация, решетки, центр) на 1-комн.кв-ру в Ангарске. Тел. 65-82-63.

•3-комн.кв-ру в г.Заринске Алтайского края (5/9, 60 кв.м, лоджия, балкон, большая кухня) на 2-3-комн.кв-ру в Ангарске. Тел. 54-87-17.

•4-комн.кв-ру улучш. план. в п.Китой (75,5/49,8/9, лоджия застекл., с/у разд., 5 эт., отопление и вода, возможно подключение городского телефона) на 1- или 2-комн.кв-ру в Ангарске. Тел. 7-78-27.

РАЗЪЕЗД

•2-комн.хрущ. на 1-комн.хрущ. и комнату на подселении. Тел. 53-74-30.

•2-комн. кр. кв-ру в центре на две 1-комн.кв-ры или 2-комн.хрущ. и комнату. Тел. 52-71-00.

•2-комн.хрущ. (13 мрн, 5/5, балкон, неприватиз., в подъезде м.дверь, на этаже решетка) на любую 1-комн.кв-ру и комнату (можно 11 кв.м). Тел. 56-40-48.

•3-комн.хрущ. (11 мрн, приватиз., 35 кв.м, 4 эт., тел.) на 1-комн.кв-ру и комнату. Тел. 52-20-19 в раб.время.

•3-комн.кв-ру улучш. план. (8 мрн, 7/9, 2 балкона - 3м и 12м, тел., имп.сантехника, евродвери, ремонт) на две квартиры. Варианты. Тел. 7-38-41.

•3-комн.кв-ру улучш. план. (3 эт., 38/67/10,3) на 2-комн.кв-ру улучш. план. и комнату. Или куплю 2-комн.кв-ру улучш. план. Тел.: 7-51-55, 7-27-45.

•3-комн.кв-ру улучш. план. (18 мрн, 38 кв.м, 5 эт., м.дверь, тел.) на 2- и 1-комн.хрущ. Тел. 51-10-81.

•3-комн.кв-ру улучш. план. (17 мрн, 5 эт., лоджия 6м, балкон, решетки, тел.) на 2- и 1-комн.кв-ры или две 1-комн.кв-ры. Адрес: Ангарск-13, док. №542642.

•3-комн.кв-ру улучш. план. (большой балкон, тел.) на 2-комн.кв-ру и комнату на подселении или доплату. Тел. 56-03-15 после 17 часов, пейджер 56-46-46, аб. 1648.

•3-комн.кв-ру улучш. план. (41/65, все разд., кухня 9 кв.м, 2 эт.) на две кв-ры (2+1, 1+1). Адрес: 95 кв-л-30-8, в любое время.

•3-комн. кр. кв-ру (26 кв-л, 1 эт., 90,2/53,8/12, м.дверь, решетки, тел.) на 2- и 1-комн.кв-ры. Рассмотрю все варианты. Тел. 51-24-83.

•3-комн. кр. кв-ру (55 кв-л, приватиз., 2 эт., все разд., тел., 64/45) на 1- или 2-комн.кв-ру + доплата, кроме 1, 5, 9 эт. Тел. 52-58-97.

•3-комн.кв-ру (6 мрн, общ.пл. 57,7 кв.м, м.дверь) на 2- и 1-комн.кв-ры малогаб., 1 и 5 эт. не предлагать, в 92, 93, 84, 85 кв-лах, в 6, 8, 7, 9, 11, 12, 13 мрн. Тел. 53-94-36.

•4-комн.хрущ. (11 мрн, 2/5, с/у разд., тел.) на две 1-комн.хрущ. Варианты. Тел. 7-02-83.

•4-комн.хрущ. (72 кв-л) на 2- и 1-комн.хрущ. Тел. 52-72-40.

•4-комн.хрущ. (15а мрн, тел., 59,6/44,2, 2/5) на две 1-комн.хрущ. Тел. 55-35-81.

•4-комн.кв-ру улучш. план. (8 мрн, тел., лоджия, балкон, сигнализ., на две стороны, дв.двери) на 3-комн.кв-ру улучш. план. (кроме 9 эт.) и комнату или доплату. Тел. 51-64-27.

•4-комн. эксп. кв-ру (13 мрн, 80,4/55,2, 1 эт., все разд.) на 2-комн.хрущ. в том же р-не и 2-комн.кв-ру с разд.комн. Или продам. Адрес: 13 мрн-1-61.

СЪЕЗД

•Две комнаты в одной секции (общ.пл. 40,2 кв.м) на 2-3-комн.хрущ. Тел. 56-39-28.

•Две 1-комн.кв-ры (2 эт., балкон, тел. и 4 эт., балкон) на 3-комн.кв-ру улучш. план. Тел. 7-93-54.

•Две 2-комн.кв-ры (9 мрн , хрущ. и 10 мрн, ташк.) на 3-комн.кв-ру улучш. план. или эксп. (2-4 эт., тел.) + доплата в размере стоимости комнаты. Варианты. Тел. 51-99-35.

МЕНЬШЕЕ НА БОЛЬШЕЕ

•Комнату (21 кв-л, 21 кв.м, хор.состояние, на 3 хозяина, приватиз.) с доплатой на 1-2-комн.хрущ. Тел. 65-13-36.

•1-комн.хрущ. (8 мрн, 1 эт., м.дверь, решетки, приватиз.) на 2-комн.хрущ. (приватиз., не 1 и 5 эт.). Тел.поср. 7-50-59 вечером.

•1-комн.кв-ру улучш. план. (6а мрн, 1 эт., балкон, решетки, м.дверь, приватиз., тел.) на 2-комн.кв-ру. Тел. 517-411.

•1-комн.кв-ру улучш. план. (12а мрн, 2 эт.) на 2-комн.кв-ру улучш. план. в 12а мрн, не 1 эт. и не 9-этажки. Тел.поср. 56-12-14.

•1-комн.кв-ру улучш. план. (84 кв-л, 1 эт.) с доплатой на 2-комн.кв-ру в 88, 89, 91 кв-лах. Тел. 54-62-75 вечером.

•1-комн.кв-ру (94 кв-л, 5/9, очередь на тел.) с доплатой на 3-комн.кв-ру (94 кв-л, тел., 2-3 эт.). Тел.поср. 61-52-03 после 17 часов, Люба.

БОЛЬШЕЕ НА МЕНЬШЕЕ

•2-комн.хрущ. (10 мрн, 3 эт., м.дверь, тел.) на 1-комн.кв-ру улучш. план. + доплата. Тел. 55-88-46.

•3-комн.хрущ. (92 кв-л) на 1-комн.кв-ру и доплату. Или продам. Тел. 55-13-53.

•3-комн.хрущ. (84 кв-л, 5/5, м.дверь, тел.) на 2-комн.хрущ. + доплата, желательно в 84, 85, 86, 88, 95 кв-лах, 5 эт. Тел. 56-27-32.

•3-комн. эксп. кв-ру (69,0/44,5) на 2-комн.кв-ру улучш. план. или эксп. в мрн. Тел. 51-67-39.

•3-комн.кв-ру улучш. план. (7 мрн, 2 эт., кухня 9 кв.м, тел., балкон, лоджия) на 2-комн.кв-ру улучш. план. (2 эт., тел.) и 1-комн.хрущ. (2-3 эт.). Тел. 7-64-77.

Агентство недвижимости
Банк информации
88 кв-л, д.2 ☎ 53-84-24, 53-81-65;
10 мрн, д. 46 ☎ 65-84-84, 51-93-77.
Информацию по обмену квартир принимаем бесплатно.

Обращаться в агентство
Сакура
206 кв-л, "Салон красоты", 2 эт., с 10.00 до 19.00 в рабочие дни, тел. 54-33-32.
www.sakura.da.ru

Информацию по данным вариантам обмена вы можете получить в агентстве "Суворов":
•18 мрн, д.4, оф. 254, 255, тел. 55-65-19;
•22 мрн, д.12, тел. 51-94-62;
•89 кв-л, д.2 (ост. авт. "89 кв-л"), тел. 53-31-70.

Агентство недвижимости "Тихвинская площадь"
Обмен, купля, продажа, аренда.
Адрес: 10 мрн, д. 47 "б", здание ЖЭУ-1 (напротив ТД "Гефест").
☎ 650-650, 650-450.

В Новый год - с новой квартирой!

СтройКомплекс



ИЗ ПЕРВЫХ РУК!

✳ 2-, 3-комнатные КВАРТИРЫ в новом доме в 29 мрн.

✳ 1-, 2-комнатные КВАРТИРЫ в строящемся доме в 29 мрн по цене от 337000 рублей.

Принимаем к оплате вторичное жилье.

Отдел недвижимости:
г.Ангарск, 15а мрн, д.39.
Тел./факс 65-05-75.

9199

Пластиковые окна в подарок!

АГЕНТСТВО НЕДВИЖИМОСТИ
Банк ИНФОРМАЦИИ

АРЕНДА

•квартир,
•гаражей,
•коммерческой недвижимости

☎ 51-93-77.

СДАЕТСЯ В АРЕНДУ

НЕЖИЛОЕ ПОМЕЩЕНИЕ

площадью 254 кв.м
с отдельным входом,
с местом для парковки а/машин
по адресу: ул.Восточная, 14
(здание "Оргстройпроекта").

Ранее в данном помещении располагался "Сибрегионбанк".

☎ 69-93-94
с 8 до 17 часов.

9383

ОАО "Ангарское управление строительства"

ПРЕДЛАГАЕТ

КВАРТИРЫ

от 1 до 4 КОМНАТ

в новом строящемся доме 94 квартала по ценам 2003 года при условии приобретения квартиры до конца января 2004 года.

☎ 7-82-04, 9-57-94, 9-87-88, 9-82-55.

Ангарск, 7а мрн, ОАО АУС, каб. 210.

9805

МУП "ИПОТЕЧНОЕ АГЕНТСТВО АНГАРСКОГО МУНИЦИПАЛЬНОГО ОБРАЗОВАНИЯ"

ОБЪЕКТ	РАЙОН	ПЛОЩАДЬ	ЦЕНА (тыс.)	ПРИМЕЧАНИЯ
Комната	8 кв-л	22,5	150	1/3, на 3 хозяина, Б/У
Комната	26 кв-л	13,9	140	2/2, на 2 хозяина, Б/У
Комната	34 кв-л	15,8	140	1/2, на 3 хозяина, Б/У
Комната	37 кв-л	20,5	170 т/у	1/2, на 3 хозяина, в комнате ремонт
Комната	58 кв-л	19,9	170	2/2, на 3 хозяина, балкон, Б/У
Комната	58 кв-л	18,9	160 т/у	1/2, на 3 хозяина, м.дверь, Б/У
Комната	277 кв-л	13,6	160 т/у	1/5, на 3 хозяина, Б/У
Комната	55 кв-л	22+13,7	250	1/2, с/у совм., две комнаты, Б/У
1-комн.хр.	47 кв-л	30,8/17,1/6,3	270 т/у	3/4, балкон, окна во двор, солн., угловая
1-комн.хр.	7 мрн	30,4/16,1/6,9	250	1/5, с/у совм., м.дверь, решетки
1-комн.хр.	15 мрн	30,8/16,1/6,3	290 т/у	5/5, с/у совм., балкон, м.дверь
1-комн.хр.	86 кв-л	30,6/18,0/6,2	285 т/у	5/5, тел., с/у совм., балкон
1-комн.хр.	93 кв-л	31,2/18,3/6,1	230	1/5, с/у совм., м.дверь, решетки
1-комн.ул.	6 мрн	35,0/18,7/9,4	280 т/у	8/9, с/у совм., балкон 5,5 м, м.дверь, тел.
1-комн.эксп.	6а мрн	33,9/16,4/7,9	280 т/у	1/5, тел., м.дверь, решетки
1-комн.ул.	6а мрн	32,0/17,2/8,4	330 т/у	3/5, с/у разд., балкон, Б/У
1-комн.ул.	9 мрн	33,1/16,1/8,5	350 т/у	5/5, тел., лоджия застекл.
1-комн.ул.	10 мрн	36,0/16,8/9,0	300	1/5, тел., с/у разд., м.дверь, решетки
1-комн.ул.	9 мрн	33,2/17,0/8,4	320	1/5, с/у разд., 2 лоджии, Б/У
1-комн.ул.	15 мрн	32,3/16,5/8,9	320 т/у	4/5, с/у разд., балкон, м.дверь
1-комн.кр.	59 кв-л	43,0/17,4/9,8	370	2/3, кирпичный дом, м.дверь
2-комн.хр.	84 кв-л	45,1/28,6/6,4	365	2/5, тел., с/у совм., балкон, м.дверь
2-комн.хр.	84 кв-л	45,6/30,2/6,7	375 т/у	4/5, тел., с/у совм., м.дверь, балкон
2-комн.хр.	91 кв-л	40,1/26,4/5,9	350	4/5, тел., с/у совм., балкон застекл.
2-комн.хр.	95 кв-л	40,9/25,1/6,0	350 т/у	5/5, тел., с/у совм., балкон
2-комн.хр.	207 кв-л	44,0/30,0/6,2	330 т/у	1/5, с/у совм., м.дверь
2-комн.хр.	207 кв-л	45,0/28,3/6,0	390 т/у	2/5, тел., с/у совм., балкон, м.дверь, Б/У
2-комн.хр.	6 мрн	45,4/25,4/6,6	350 т/у	4/5, тел., с/у совм., балкон, м.дверь
2-комн.хр.	6 мрн	45,0/28,7/6,0	290	1/5, с/у совм., тел.
2-комн.хр.	8 мрн	42,0/26,5/6,0	370	5/5, с/у разд., балкон, решетки, Б/У
2-комн.хр.	8 мрн	44,8/27,8/6,2	360	5/5, с/у совм., м.дверь, балкон
2-комн.хр.	13 мрн	45,5/28,8/6,0	350	5/5, тел., с/у совм., балкон, м.дверь, решетки
2-комн.хр.	92/93 кв-л	41,3/26,3/6,1	350	2/5, с/у совм., балкон, Б/У
2-комн.хр.	91 кв-л	44,9/29,7/6,5	350	2/5, с/у совм., балкон, Б/У
2-комн.эксп	6а мрн	45,0/28,0/9,0	500 т/у	4/5, тел., после капремонта, балкон, м.дверь, с/у совм., комн.разд., Б/У
2-комн.ул.	11 мрн	50,6/29,2/7,6	360 т/у	4/9, тел., с/у разд.
2-комн.ул.	6а мрн	59,9/34,4/8,5	500 т/у	3/9, тел., с/у разд., балкон застекл., решетки
2-комн.ул.	6а мрн	51,4/30,9/9,0	450	5/5, тел., с/у разд., лоджия застекл.
2-комн.ул.	7 мрн	53,3/34,0/7,6	470 т/у	9/9, тел., с/у разд., балкон застекл.
2-комн.ул.	7 мрн	51,4/31,7/7,1	500	2/9, тел., с/у разд., балкон застекл.
2-комн.ул.	7 мрн	53,8/34,1/7,5	460	2/9, с/у разд., 2 лоджии застекл., тел., Б/У
2-комн.ул.	12а мрн	51,0/29,9/9,0	490 т/у	2/5, тел., балкон застекл.
2-комн.ул.	33 мрн	50,4/28,7/8,6	450 т/у	1/5, тел., с/у разд., лоджия застекл., м.дверь, решетки
2-комн.ул.	п.Мишелевка	47,1/27,8/7,7	100	5/5, с/у разд., балкон, м.дверь, Б/У
2-комн.кр.	31 кв-л	46,8/28,1/5,7	380	1/2, тел., с/у разд. (совместили), м.дверь, решетки
2-комн.кр.	А кв-л	54,9/32,3/8,6	470 т/у	1/4, тел., с/у разд., м.дверь, решетки, Б/У
2-комн.кр.	Б кв-л	54,8/32,3/8,3	480 т/у	1/4, тел.
2-комн.кр.	59 кв-л	58,2/30,6/12,5	580	2/3, тел., с/у разд., без балкона
2-комн.кр.	60 кв-л	47,3/29,0/7,4	500	2/2, тел., с/у разд., балкон, Б/У

✦КУПЛЯ✦ПРОДАЖА✦ОБМЕН✦ПРИВАТИЗАЦИЯ

Адрес: г.Ангарск, 6 мрн-13/13а. Тел.: 618-047, 676-986, 673-741.

9877

СДАЕМ В АРЕНДУ

☞ административный корпус,
☞ производственный цех,
☞ складские помещения.

9804

☎ 52-24-94, вечером 52-53-94.

Лидер-Профи

ОКНА и ДВЕРИ из пластика

отличное качество
профессиональный монтаж
скидки

Тел: 52-23-86

Адреса:
1. База "Сатурн", Центр стройматериалов, к.26
2. Маг. "Байкал", 20 кв-л, дом 1



9802

БЕСПЛАТНЫЕ ОБЪЯВЛЕНИЯ

Недвижимость

ОБМЕН

КВАРТИРЫ

БОЛЬШЕЕ НА МЕНЬШЕЕ

•3-комн.кв-ру улучш. план. (17 мрн, 4 эт., тел., лоджия застекл., балкон, дв.двери, на две стороны) на 2-комн.хрущ. и доплату. Или продам. Тел. 51-10-23.

•3-комн.кв-ру улучш. план. (1 эт., тел., лоджия застекл., решетки, м.дверь) на 2-комн.хрущ. с доплатой. Тел. 55-67-33.

•3-комн.кв-ру улучш. план. (29 мрн, 2 эт., тел., балкон 6м застекл., м.дверь) на -2-комн. кр. кв-ру в центре + доплата. Тел.: 56-22-77, 52-58-98.

•3-комн. кр. кв-ру (не приватиз., дв.дверь, решетки, тел., 1 эт.) на 2-комн. кр. кв-ру + доплата. Тел. 525-192 после 18 часов.

•3-комн. кр. кв-ру на 2-комн. кр. кв-ру + доплата. Тел.: 52-51-78, 52-59-23.

•3-комн. кр. кв-ру (2/2, 86,4/56/11, балкон, тел., м.дверь) на две 2-комн.кв-ры или 2-комн. кр. кв-ру и доплату. Тел. 52-63-81.

•4-комн. кр. кв-ру (73 кв-л, 2 эт., 86/63/8) на 2- или 3-комн.кв-ру и доплату. Или продам. Рассмотрим варианты. Тел. 53-26-69.

РАВНОЦЕННЫЙ

•2-комн.хрущ. (86 кв-л, 4 эт., тел., балкон, солн.) на равноценную кв-ру в 15-15а мрн по ул.Коминтерна. Тел.: 55-00-16, 53-63-03.

•2-комн.кв-ру (189 кв-л, 5 эт., 30/45, чистая, солн.) на 2-комн. кр. кв-ру (55-107 кв-лы, кроме 1 эт.). Тел.поср. 51-65-37.

•2-комн.кв-ру улучш. план. (6а мрн, 3 эт., балкон 6 м, тел., м.дверь, солн.) на равноценную кв-ру в другом р-не, кроме 1 эт. Тел. 51-65-37.

•2-комн.кв-ру улучш. план. (50,0/26,5/9,5) на 2-комн. кр. кв-ру. Тел. 56-20-99.

•3-комн.кв-ру улучш. план. (6а мрн, 2 эт., 2 балкона, 70 кв.м, тел.) на 3-комн.кв-ру в 72, 73, 74, 76, 80, 82, 89, 106, 107 кв-лах, кроме 1 эт. Тел.: 53-31-90, 67-42-61.

РАЗНЫЕ ВАРИАНТЫ

•1-комн.кв-ру улучш. план. (278 кв-л, 3 эт., солн.) и а/м "Тойота-Спринтер" 1997 г.вып., б/п, на 2-3-комн.кв-ру улучш. план. по договоренности. Тел.: 585-326 днем, 54-16-32 вечером.

•1-комн.кв-ру в малосемейном общежитии в Усолье (3 эт., 23 кв.м) на дачу в Китое, Биликтуе, с/о "Утес". Или продам. Тел. 56-38-59 вечером.

•Две 2-комн.кв-ры (6а мрн, улучш. план., тел., балкон, 3 эт. и 189 кв-л, 5 эт.) на 3-комн.кв-ру улучш. план. с балконом и тел. и 1-комн.кв-ру, кроме 1 эт. Тел. 51-65-37.

•3-комн.хрущ. (10 мрн, 42,5 кв.м, 3 эт., м.дверь, тел.) и комнату (19 кв-л, 14,5 кв.м, на 2 хозяина) на две 2-комн.хрущ. или на 2- и 1-комн.хрущ. Тел. 55-44-32.

•3-комн.кв-ру улучш. план. (17 мрн, д.23) и 1-комн.хрущ. (188 кв-л) на 2-комн.кв-ру улучш. план. и 2-комн.хрущ. Рассмотрим варианты. Тел. 53-31-70.

•3-комн.кв-ру улучш. план. (17 мрн, д.23, 2/5, балкон, тел., решетки, м.дверь, 77,2/52,1/9,5) на 2-комн.кв-ру улучш. или 3-комн.хрущ. (выше 1 эт., с тел.). Тел. 53-31-70.

•3-комн. кр. кв-ру (А кв-л, тел., солн., решетки, дв.дверь, подвал) + дача на 2-комн.кв-ру улучш. план. + 2-комн.хрущ., или 2-комн.кв-ру улучш. план. + две 1-комн.кв-ры, или 2-комн.кв-ру улучш. план. + две комнаты. Варианты. Тел. 54-69-63.

•4-комн.кв-ру улучш. план. (17а мрн, 104,5/87,6/9, 4 эт., лоджия, тел.). Рассмотрим все варианты. Тел. 55-23-39.

ДОМА

•В с.Бабагай Заларинского р-на (80 кв.м, надворные постройки, баня, гараж, водопровод, отопление, огород 50 соток) + а/м "Нива" на кв-ру в Ангарске или продам. Тел. 54-62-75 вечером.

•В с.Бельск (80 кв.м, 20 соток земли, все постройки, летний водопровод) на жилье в Ангарске. Или продам. Адрес: 92/93 кв-л-12-21.

•В Б.Жилкино и 1-комн.кв-ру на 2-комн.кв-ру. Адрес: п.Б.Жилкино, ул.Трактовая,1.

•В д.Высотский, 50 км от Кутулика, рядом оз.Аляты (большой дом, водопровод, баня, кухня, постройки, огород 80 соток), на любую 1-комн.кв-ру в Ангарске. Или продам. Тел. 55-44-07.

•Добротный дом в п.Мишелевка (есть все) + а/м ЗАЗ (на ходу) на 1-комн.кв-ру или комнату. Тел. 52-20-19 в раб.время.

•Новую усадьбу в п.Тальяны (с правом прописки, дом и баня брусовые, летние веранда и мансарда с балконом) на жилплощадь или на дачу в Ангарске. Или продам. Тел. 55-58-27.

•В п.Тельма на кв-ру в Ангарске. Тел.: 9-51-31 в Ангарске, 22-502 в Тельме.

•3-комн. коттедж в п.Тельма (зем.участок 23 сотки, рядом лес, озеро) на жилье в Ангарске. Тел.: 54-77-73, 54-44-23.

ДАЧИ

•За старым Китойским мостом (дом, 2 теплицы, баня, все насаждения) на капгараж. Или продам. Тел. 55-74-11.

ПРОДАЖА

КВАРТИРЫ

•Комнату (23 кв-л, 2 эт., 14 кв.м). Тел.: 52-39-36 вечером, 52-59-82 днем.

•Комнаты в мрн. Дорого. Тел. 56-39-28.

•1-комн.кв-ру в пгт Михайловка (2/5, тел.) и участок 8 соток. Тел.поср. в Ангарске 59-42-56.

•2-комн.хрущ. (86 кв-л, 5 эт., комн.разд.). Или меняю на Якутск. Тел.: в Ангарске 555-560, в Якутске 35-89-25.

•2-комн.кв-ру улучш. план. (206 кв-л, 51/31, 5 эт., лоджия, м.дверь). Тел.: 52-35-02, Сергей, 8-902-5-154-530.

•2-комн. кр. кв-ру в р-не "квартала". Тел.поср. 51-17-11.

•2-комн. кр. кв-ру (80 кв-л, светлая, на две стороны, р-н 27-й школы, кухня 9 кв.м, 1 эт., м.дверь, решетки, подъезд чистый). Тел. 52-55-15 с 9 до 10 часов или после 20 часов.

•2-комн.кв-ру в г.Свирске (теплая, солн., земельный уч-к 15 соток, капгараж). Недорого. Тел. 51-06-28.

•Срочно 2-комн.кв-ру (решетки, м.дверь). Тел. 52-58-80.

•2-комн. кр. кв-ру (12а мрн, кирп.дом, 70 кв.м). Или обмен на 1-комн.кв-ру и доплату. Тел. 54-19-13.

•3-комн.хрущ. (102 кв-л, 5 эт., тел.) + капгараж рядом. Или меняю на 2-1-комн. и 1-комн.кв-ры. Варианты. Тел. 561-939.

•3-комн.кв-ру улучш. план. (7 мрн, 3 эт., 38/67/10,3) и теплый гараж в а/к "Ангара" (6 мрн). Недорого. Тел.: 7-27-45, 7-51-55.

•3-комн.кв-ру улучш. план. в Краснокаменске Читинской обл. (центр, 2 эт., тел., сигнализ., балконы застекл., есть гараж). Или обменяю на кв-ру в Ангарске. Тел. в Ангарске 52-46-66.

•3-комн.кв-ру улучш. план. (29 мрн, 2 эт., лоджия застекл., тел., м.дверь). Тел.: 56-22-77, 52-58-98.

•3-комн. кр. кв-ру (А кв-л, тел., солн., решетки, дв.дв., подвал, комн. и с/у разд.). Тел. 54-69-63.

•4-комн. кр. кв-ру (73 кв-л, 2 эт., 86/63). Недорого. Тел. 53-26-69.

•Квартиру в Ново-Жилкино. Недорого. Тел. 65-72-68.

ДОМА

•В Б.Елани (новый, из бревен, 6х8,3, веранда, баня, теплица, насаждения, скважина, 23 сотки). Или меняю на гараж. Тел. 51-85-74.

•В Б.Жилкино (постройки, насаждения). Или меняю на комнату в Ангарске. Адрес: Б.Жилкино, ул.Трактовая,1.

•В Иркутске. Или меняю на квартиру в Ангарске. Тел. в Ангарске: 53-42-56, 53-65-74.

•В п.Китой (бревенчатый, жил.пл. 48 кв.м, 13 соток земли, баня, теплица, сад молодой, рядом речка, школа, авт.остановка). Или обменяю на кв-ру. Тел. 7-78-27. Адрес: п.Китой, ул.Трактовая,24.

•В п.Китой (кирп., 54 кв.м, летняя кухня, баня, стайки, вода рядом, огород 8 соток). Адрес: п.Китой, ул.2-я Озерная,25-2.

•Усадьбу в Мурино на берегу Байкала (2-эт.дом 8х9 из бруса, баня, летняя кухня, огород 15 соток, материал на гараж) или обменяю. Тел.: 52-52-44, 29-05-25.

•В с.Ново-Черемхово Заларинского р-на (70 кв.м, тел., из бруса, баня, гараж, два сенована, 4 теплые стайки, огород 3 сотки возле дома, участок 30 соток под картошку, двор заасфальтирован). Или меняю с доплатой на 2-комн.кв-ру в Ангарске. Тел. в Ангарске 51-21-39.

•В г.Свирск (6х9, баня, гараж, постройки, огород, теплица, меблированный, берег Ангары). Тел. 7-07-49.

•Усадьбу в п.Тальяны (новая, прописка, брусовый дом, баня, летние веранда и мансарда с балконом). Или обмен на жилплощадь в Ангарске, дачу. Тел. 55-58-27.

•Отдельный дом в п.Тальяны (все постройки, 45 соток при доме, 15 соток под картофель, 2 га покос, не топит) - 50 тыс.руб. Тел.поср. 53-67-31.

•В п.Тельма (большой огород, зимовье, гараж, стайки, баня). Тел. 54-26-25.

•В д.Тюменск (15 км от Ангарска, новый, плановый, баня, гараж, стайка, дровяник, насаждения). Или меняю на кв-ру. Адрес: п.Китой, ул.Партизанская,48-9.

•Усадьбу в п.Усть-Орда, 50 км от Иркутска (8 соток, дом 7х7, зимовье 4х5, амбар, сарай, огород, гараж, тел.). Тел. в Ангарске 56-50-85.

•Новый дом (6х6, 15 мин. езды от города, большая веранда, насаждения, рядом лес, речка, документы зарегистрированы, земля выкуплена, прописка) - 200 тыс.руб. Торг. Тел. 7-38-41.

ДАЧИ

•В с/о "Архиереевка-1" (не топит, баня, гараж, теплица, раб.скважина, насаждения: слива, малина, яблоня, вишня, смородина, клубника, 12 соток, инвентарь). Тел. в Ангарске 56-22-08 в раб.дни, после 19 часов.

•В д.Зуй (15 соток, насаждения, скважина, 380W). Или меняю на 1-комн.кв-ру или комнату. Тел. 56-48-99.

•В с/о "Космос" за "кварталом" (6 соток, баня, теплица под стеклом, насаждения). Тел. 51-22-41.

•В с/о "Монтажник" (есть все). Тел. 51-44-90.

•В экологически чистом р-не, с/о "Медик" (2-эт. большой дом, баня, гараж, насаждения) - 120 тыс.руб. Торг. Тел. 52-22-95.

•В с/о "Нефтяник" (р-н Сангородка). Подробности по тел. 51-61-38.

•В с/о "Расцвет" за "кварталом" (5 соток, дом, теплица, парник, свет, две кладовки, все насаждения плодоносят). Тел.: 55-02-61, 54-59-32, в Иркутске 65-69-81.

•В с/о "Расцвет" (2-эт. домик, 2 стайки, 2 теплицы под стеклом, насаждения, свет, сторож, вода). Тел. 55-08-01.

•В р-не Совхозной (9,5 сотки, новый 2-эт. дом, подвал, баня, гараж, веранда, теплица метал. под стеклом 7х20, водопровод, электричество, насаждения) - 150 тыс.руб. Тел. 54-71-34.

•В д.Стеклянка (12 соток, электричество). Тел. в Ангарске 53-12-44.

•В с/о "Строитель-1", о.Ясачный (6 соток, брус на баню, насаждения, теплица метал., 2 парника метал., свет, вода + эл.насос). Тел. 52-63-99.

•В с/о "Химик-2", п.Биликтуй (2-эт. дом бревенчатый, гараж, баня, насаждения). Тел. в Усолье 4-28-45.

•В с/о "Ясная поляна" (участок 6 соток, 2-эт.дом из бруса, гараж, баня, 2 теплицы, свет, вода). Тел. 53-19-83 после 18 часов.

•Дачу (2-эт. дом, гараж утепленный, хорошая баня, все отделано деревом, 2 теплицы под стеклом, насаждения, свет, вода). Тел.поср. 7-66-09.

УЧАСТКИ

•В с/о "Дружба" за АЭМЗ (два участка: 8 и 6 соток, хозпостройки, дом, баня, теплицы, свет, водопровод, земля под картофель). Тел. 55-61-48 вечером.

•В п.Мегет (4 сотки, вода, теплица 24 м, вагончик, насаждения, удобрено, автобус, электричка). Тел. 55-19-89.

•В с/о "Нефтехимик" (сразу за новым Китойским мостом, 15 соток). Тел.: 53-26-32, 58-90-64.

•В п.Савватеевка (сруб 4х5, 20 соток). Тел.поср. 52-48-58.

•В п.Северный (22 сотки). Тел. 65-03-94.

•В с/о "Таежное" (дом). Тел. 56-29-51.

ПОКУПКА

КВАРТИРЫ

•Комнату на подселении. Варианты. Тел. 54-69-63.

•Комнату на подселении (желательно на 2 хозяина). Недорого. Адрес: 92/93 кв-л-12-21.

•2-комн.хрущ. в "квартале", в 11, 12, 13, 15 мрн, 1 эт. не предлагать. Недорого. Тел.: 54-01-75, 54-53-55.

•2-комн.кв-ру улучш. план. (не 1 и 5 эт.). Тел.: 7-27-45, 7-51-55.

•Дачу в пригороде в пределах 25 тыс.руб. Тел. 52-63-40.

•Дачу в р-не "квартала" (дом, баня). Недорого. Тел. 67-62-13.

Аренда

СНИМУ

•Комнату или 1-комн.кв-ру на длительный срок. Тел. в Иркутске 49-24-80 в раб.время, с 8 до 17 часов.

•1-комн.кв-ру в 6, 6а, 8 мрн, с тел. Тел. 51-85-74, Светлана.

•Срочно семья (2 чел.) 1-комн.кв-ру в 85, 93 кв-лах на длительный срок. Порядок гарантируем. Тел.поср. 67-62-80.

•Семья (3 чел.) квартиру в "квартале" на длительный срок. Тел. 53-16-19.

СДАЮ

•На период горнолыжного сезона сдаются 3 комнаты в 3-комн.кв-ре в г.Байкальске. Тел.: 57-61-21, 50-55-52 вечером.

•Две комнаты в 3-комн.кв-ре (92/93 кв-л). Тел. 53-22-79.

•1-комн. меблированную кв-ру (81 кв-л, тел., 2 эт.). Тел.поср. 53-52-73 после 18 часов.

•1-комн.кв-ру (92/93 кв-л, 4 эт., м.дверь, без мебели). Можно на длительный срок. Оплата поквартально - 2000 руб. в месяц. Тел. 61-05-07.

•2-комн.кв-ру (11 мрн, тел.). Тел. 7-93-27.

Мебель

ПРОДАЖА

•Кухонный гарнитур (Италия), нат.дерево, цвет "вишня". Тел. 7-22-76.

•Кухню "Зося" (Польша) б/у - 3500 руб. Тел.: 51-10-14, 51-35-08.

•Кухонный гарнитур б/у в хор.сост. (ГДР). Тел. 53-42-26.

•Кухонный гарнитур (Польша) недорого. Тел. 55-92-52.

•Кухонную мебель б/у. Тел. 51-26-21 вечером.

•Обеденную группу (стол, 4 табурета). Тел. 52-21-97.

•Спальный гарнитур. Тел. 52-75-94.

•Диван односпальный для дачи - 600 руб., кресло б/у - 200 руб., все зеленого цвета, в хор.сост., кресло на колесиках. Тел. 7-51-25.

•Диван-кровать б/у, сделана перетяжка - 1000 руб. Тел. 51-94-68 вечером.

•Угловой диван, комбинированный, б/у 1,5 года. Тел. 51-42-05.

•Кухонный угловой диван - 1800 руб., столгрибок - 800 руб., 2 пуфика - по 200 руб., диванчик для телефона в прихожую (бежевая винил. кожа) - 1500 руб., все новое. Тел. 54-60-39.

•Новый мягкий угловой диван + кресло (Красноярск). Тел. 55-14-33.

•Угловой диван + кресло. Тел.: 56-29-77, 52-84-97 вечером.

•Софу раздвижную б/у, в хор. сост., дешево. Тел. 51-35-26.

•Кресло-качалку б/у (дерматин) - 350 руб. Тел. 51-94-68 вечером.

•Кресло-кровать б/у -600 руб. Тел. 51-94-68 вечером.

•Две полутораспальные кровати. Тел. 51-87-02 вечером.

•Срочно кровати (Таллин, 2 шт.), двуспальные, без матрацев, недорого. Тел. 52-38-05.

•Две кровати от спального гарнитура б/у - 2500 руб. Тел. 52-47-56.

•Две кровати деревянные, платяной шкаф 4-дверн., в хор. сост., недорого. Тел. 52-51-12.

•Кровать и трюмо от спального гарнитура б/у недорого. Тел. 56-07-30.

•Полутораспальную кровать на панцирной сетке. Тел. 59-33-54.

•Кровать односпальную с матрацем в хор. сост. - 1000 руб., стол кухонный (65 х 90 см), выдвижной ящик, цена договорная. Тел. 61-52-27.

•Подростковую кровать (80 х 180 см), светлое дерево, б/у, в хор. сост., стол раздвижной на ножках, светлый б/у, в хор. сост. Тел. 677-549.

•Чехословацкие книжные полки застекленные, стол письменный (Болгария), темный, стол-холодильник миниатюрный. Тел. 52-55-15 с 9 до 10 часов, после 21 часа.

Зарабатывайте, отдыхая!



СПЕЦИАЛЬНОЕ НОВОГОДНЕЕ ПРЕДЛОЖЕНИЕ:
ВКЛАД «РОЖДЕСТВЕНСКИЕ КАНИКУЛЫ»
В РУБЛЯХ, ДОЛЛАРАХ И ЕВРО! В ЛЮБОМ ОТДЕЛЕНИИ ГУТА БАНКА!

ПЛЮС РОЖДЕСТВЕНСКИЕ СЮРПРИЗЫ

При открытии вклада на длительный срок – набор дополнительных услуг: бесплатное открытие международной платежной карты, краткосрочный кредит (овердрафт) по счету платежной карты, бесплатное подключение к системам Телебанк и Телеинфо.

Вклад «Рождественские каникулы» от ГУТА БАНКА – отличная возможность заработать, отдыхая!

ГУТА БАНК
ГЕНЕРАЛЬНАЯ ЛИЦЕНЗИЯ БАНКА РОССИИ №1623
www.guta.ru

ДО «Ангарский» филиала «Иркутский»:
г. Ангарск, ул. К. Маркса, 52,
тел. (3951) 53-86-00, 53-89-00

9233

Ультразвуковая стиральная машина "РЕТОНА"
от производителя,
гарантия 12 мес. - 1990 руб.
БЕСПЛАТНАЯ ДОСТАВКА.
Тел. 53-84-07 утром.
9889

«Club Armonia»
проводит сезонную распродажу дубленок, текстиля
со скидкой 50%.
•ТД «Баргузин», каб. 86, 50.
•ТД «Силуэт», каб. 19, 177 кв-л.
9813

НОВЫЕ КВАРТИРЫ
от ОАО "Ангарское управление строительства" в городах Иркутске и Ангарске
Наши условия продажи могут вас заинтересовать.
7-82-04, 9-57-94, 9-87-88, 9-82-55.
Ангарск, 7а мрн, ОАО АУС, каб. 210.
9805

СДАЮТСЯ
офисные помещения в центре города (охрана, парковка).
508-014, 508-015.
9674

ЗАО «Ангарский керамический завод»
СДАСТ В АРЕНДУ
жилое помещение
в общежитии №15
в 91 квартале.
Тел. 53-02-20.
9338

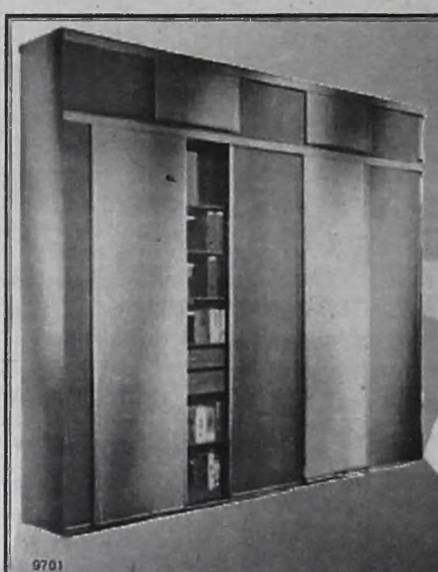

СтройКомплекс
ШКАФЫ-КУПЕ
ВСТРОЕННАЯ МЕБЕЛЬ
Магазин "Мастер", 15а мрн 55-65-62.
9701

РЕМОНТ квартир, магазинов, офисов.
Все услуги. Договор. Качество. Гарантия. Индивидуальный подход.
58-55-92, 52-36-95.
9164

ДВП
2,75х1,75х3,2 - 115 руб./лист.
ОПТ - 113руб./лист.
ДОСТАВКА.
Тел.: 57-60-01, 57-78-94
с 9 до 18 часов.
8359

РЕМОНТ КВАРТИР
Тел.: 53-23-54, 54-23-55.
9676

Мебель

ПРОДАЖА

•Книжные полки (2 шт.). Тел. 53-75-10.

•Прихожую, мягкий уголок, угловой диван + кресло, ковер 2 х 3, все б/у, недорого. Тел. посл. 51-71-73.

•Секретер, трюмо, кресла (2 шт.), журнальный столик. Тел. 55-36-41.

•Стенку, шифоньер, кровать двуспальную, кресло-кровать, все недорого. Тел. 7-23-43.

•Стенку светлую б/у (5 секц.), в хор. сост. - 5000 руб. Тел. 9-52-13.

•Стенку "Байкал", тумбочку под белье - 500 руб., ковер (2 х 3) - 650 руб., палас (2 х 3) - 400 руб. Тел. 551-319.

•Срочно стенку (4 секц.) для малогабарит. кв-ры, светлая, б/у, в хор. сост. Тел. 65-74-05.

•Стенку полиров., цвет "орех" (2 шкафа), компактная, в хор. сост., на ножках - 3000 руб. Тел. 67-22-05.

•Стенку с платяным шкафом (4 секц.) - 4 тыс. руб., мягкий уголок - 2,5 тыс. руб. Адрес: 8 мрн-91-55.

•Срочно стенку (4 секц.), цвет "темный орех", полировка - 4,5 тыс. руб., торг. Адрес: 91-13-310, после 18 часов, Женя.

•Стол темной полировки - 1200 руб., табуретки кухонные, белые - по 250 руб., ковер персидский (2,5 х 3,5 м) - 4500 руб., книжные полочки под стеклом - по 350 руб. + худ. книги. Тел. 7-64-77.

•Компьютерный столик - 2000 руб., рога северного оленя дорого. Тел. раб. 9-54-08, Степанова.

•Стол письменный темный из нат.дерева, верх лакир. (Болгария). Тел. 52-55-15 с 9 до 10 часов или после 20 часов.

•Стол кухонный бело-серого цвета из пластика (77 х 77) - 650 руб. Тел. 531-707.

•Стол раздвижной - 300 руб., шкаф белый кухонный, вместительный - 500 руб., тумбочку для белья или под ТВ - 500 руб. Тел. 551-319.

•Письменный стол, тумбу для белья, книжные полки, шкаф для посуды и книг. Тел. 55-67-33 вечером.

•Стол ученический 1-тумбовый, светлый, б/у, в хор. сост. Тел. 56-36-63.

•Письменный стол б/у, в хор. сост., темная полировка - 300 руб. Тел. 56-48-42 после 18 часов.

•Книжный стеллаж - 2500 руб. Тел. 56-91-70.

•Стол письменный, можно под компьютер, цвет "орех" - 500 руб. Тел. 67-58-73.

•Стулья, кровать. Тел. 55-88-92.

•Табуреты деревянные. Тел. 56-03-26.

•Трельяж. Тел. 52-33-32.

•Трюмо б/у - 1000 руб. Тел. 67-14-85 вечером.

•Компьютерную тумбу черную, на колесиках - 1 тыс. руб., односпальную кровать, деревянные спинки - 300 руб., тумбочку под ТВ - 300 руб. Тел. 7-89-86.

•Мягкий уголок (угловой диван + кресло), шкаф-купе (160 х 215 х 63), детский диванчик. Тел. 52-84-97, 56-29-77 вечером.

•Мягкий уголок (диван + 2 кресла, журнальный столик) в хор. сост. - 3000 руб. Тел. 55-24-17.

•Мягкий уголок, флок, выдвигается вперед, цвет коричнево-бежевый + кресло - 4500 руб. Тел.: 57-54-03, 53-58-70.

•Мягкий угловой диван, мягкий выкатной диван, мягкий диван-книжку. Тел. 65-11-22.

•Диван + 2 кресла б/у. Тел. 67-48-20.

•Мягкий уголок фабричный (2 кресла и диван), приятная расцветка, б/у, в хор. сост. - 4 тыс. руб. Тел. 67-86-45.

•Мягкий уголок (диван + 2 кресла) недорого. Адрес: 6-9-49, вечером или в выходные.

•Шифоньер 3-дверный в отл. сост. - 1500 руб. Тел. 7-07-39 вечером.

•Шифоньер 3-створ. б/у, софу (6 подушек), б/у, 2-ярусную кровать (160 х 66 см). Тел. 51-01-48.

•Шифоньер от гарнитура (Рига) недорого. Тел. 52-90-80 вечером.

•Шифоньер. Тел. 53-66-39.

•Шифоньер 3-дверный б/у. Тел. 54-72-95.

•Книжный шкаф полиров. с антресолями, полураспальную кровать без матраца. Тел. 7-79-29.

•Два навесных шкафа, кухонную сушилку + шкаф + мойка, дешево. Тел. 51-67-96.

Бытовая техника

ПРОДАЖА

•Морозильную камеру "Бирюса" б/у в хор. сост. - 3500 руб., торг. Тел. 53-13-85 после 18 часов.

•Холодильник "Бирюса" 2-камерный. Тел. 53-26-69.

•Холодильник б/у "Бирюса-6" в хор.сост. Тел.: 53-41-96 или вечером 53-15-25.

•Холодильник "Бирюса-22" в неисправ. сост. недорого. Тел. 52-90-80 вечером.

•Холодильник "Бирюса" в хор. сост. - 1800 руб. Тел. 67-73-58 вечером.

•Холодильник б/у в хор. сост. "Минск-12Е" - 3 тыс. руб. Тел. 52-84-88.

•Холодильник "Минск-15" 2-камерный, в отл. сост. Тел.: 53-68-24, 53-01-17.

•Холодильники 2-камерные "Орск-112" - 3 тыс. руб., "Минск-15Е" - 4,5 тыс. руб. Тел. 7-38-74.

•Холодильник "Орск" б/у, ТВ "Горизонт" б/у. Тел. 51-23-05.

•Холодильник "Орск", высота 1,3 м, б/у, в раб. сост. Тел. 539-568.

•Холодильник 2-камерный б/у недорого. Тел. 52-67-78.

•Холодильник б/у в раб. сост. Тел. 56-16-56.

•Стиральную машину "Аурика 110-1", полуавтомат, с центрифугой, в хор. сост. Тел. 52-47-51.

•Стиральную машину "Белка-4" дешево. Тел. 51-67-96.

•Стиральную машину "Белка-10М" - 700 руб. Тел. 59-37-00.

•Стиральную машину "Волна", полуавтомат, немного б/у, недорого. Тел. 55-73-76.

•Стиральную машину с центрифугой "Волна", в хор. сост. - 1 тыс. руб., холодильник 2-камерный б/у - 3,5 тыс. руб. Тел. 61-02-54.

•Стиральную машину "Занусси F905N" на гарантии, недорого. Тел. 55-92-52.

•Стиральную машину "Малютка" в хор. сост, недорого, импортный ТВ с п/у недорого. Тел. поср. 7-72-61.

•Стиральную машину "Малютка" - 1000 руб. Тел. 9-87-73.

•Стиральную машину "Малютка". Тел. 67-24-30.

•Новую бесшумную ультразвуковую стиральную машинку "Ретона" - 2500 руб. Тел. 4-61-48 вечером.

•Стиральную машину-полуавтомат "Рига-17" дешево. Адрес: 93-4/4а-139.

•Стиральную машину "Сибирь" с центрифугой - 1200 руб. Тел. 7-07-39 вечером.

•Стиральную машину "Сибирь" с центрифугой - 1500 руб., стиральную машину-малютку "Мара" - 850 руб., швейную машинку с тумбой - 550 руб. Тел. 52-47-54.

•Машину стиральную "Сибирь" с центрифугой" в хор. сост. недорого. Тел.: 53-68-24, 53-01-17.

•Стиральную машину-полуавтомат "Сибирь". Тел. 55-44-41.

•Стиральную машину "Фея" б/у. Тел. 55-52-81.

•Стиральную машину-полуавтомат "Эврика" б/у - 4500 руб., гладильную машину "Калинка" б/у - 1500 руб. Тел. 7-73-62.

•Машину стиральную п/а, утюжок дорожный маленький. Тел. 53-36-26.

•Машину стиральную ультразвуковую, новая, на гарантии - 1990 руб. Тел. 53-84-07 утром.

•Стиральную машину б/у недорого. Тел. 56-10-17 после 19 часов.

•ТВ "Голдстар", диаг. 54 см - 4000 руб. Тел. 56-10-18.

•П/п ч/б ТВ "Каскад", большой экран, в хор. сост. недорого. Тел. 52-22-10 в раб. время, Валентина Ивановна.

•Цв. ТВ "Горизонт-728" в нераб. сост. на з/ч, диаг. 61 см. Тел. 4-60-48.

•Цв. ТВ "Recor", диаг. 54 см, две боковые колонки, б/у, в отл. сост. - 3500 руб., торг. Тел. 65-10-73.

•П/п ТВ "Рубин" на з/ч. Тел. 51-00-44.

•ТВ "Рубин-208" цв., машинку печатную "Любава" новую. Тел. 528-384.

•ТВ "Рубин" с пультом - 2700 руб. Тел. 53-32-64.

•Цв. неисправ. ТВ "Садко". Тел. 7-70-14.

•ТВ "Самсунг", диаг. 54 см, с телетекстом, в отл. сост. Тел. 56-55-04.

•ТВ цв. "Темп-714" б/у, в хор. сост., машинку печатную "Любава" недорого. Тел. 7-89-25.

•ТВ "Электа" (Япония), диаг. 37 см - 4 тыс. руб. Тел. 65-10-24.

•ТВ: "Электрон" п/п цв., "Ситаки" в нераб. сост., принтер Epson цв. струйный в отл. сост., печатную мех. машинку б/у, стиральную машину "Белка" на з/ч. Тел. 56-08-80.

•ТВ ч/б большой, треб. маленький ремонт, телелампы (20 шт.) - по 5 руб. Тел. 51-30-99.

•П/п цв. ТВ в отл. сост. недорого. Тел. 59-49-77.

•Новый домашний кинотеатр DVD "Пионер" MP3, караоке, ресивер, 5,1, сабвуфер, 5 колонок - 12 тыс. руб. Тел. 51-76-13.

•Новый дом. кинотеатр PDVD SONY 999 с караоке, MP3 ресивер, сабвуфер, 5 колонок - 12 тыс. руб., ресиверы Led, FSN, SaNGU 5.1 100 Вт - от 4 до 5 тыс. руб. Тел. 51-76-13.

•Видеоплейер пишущий новый JVC (Япония) недорого. Тел. 7-23-01.

•Непишущий видеоплейер "Sonamec" (Япония), в раб. сост. - 800 руб. Тел. 53-28-40.

•Новый видео CD "Сони" (караоке, видеофильмы, радио, дет. игры) - 4500 руб., торг. Тел. 56-20-06.

•Д/у к видеотелефону "Панасоник" новый. Тел. 7-18-25.

•Пульт д/у к ТВ "Шарп" - 150 руб. Тел. 52-63-40.

•"Пентиум-160 MMX" 1 Гб, 64 опер., видео, звук - 1000 руб. Тел. 52-83-52.

•"Пентиум-2" (клавиатура, мышь, колонки и др., з/ч, без монитора) - 5 тыс. руб. Тел. 56-00-52, Сергей.

•ПК "Пентиум-233" (монитор 14 NKR, мышь, клавиатура, колонки, принтер Epson LX-100) недорого. Тел. 52-71-26.

•ПК "Интел Пентиум-3" -1300, HDD 20 Гб, RAM 128 Мб, NVIDIA Geforce 2 MX200, монитор 17 LG Flatron SW 700B, модем 56K, колонки, мышь, клава, принтер HP 656, сканер Mustek 1200 Plus - 27 тыс. руб. Тел. 560-309.

•"Пентиум-3" в отл. сост. недорого. Тел. 65-80-68.

•ПК аналог "Пентиум-3" 850/128/40/64 - 8,5 тыс. руб., ж/к монитор - 9 тыс. руб. Тел. 55-18-48.

•Компьютер: процессор FCPGA Celeron-733A (128 Kb), DIMM 256 MB 133 mHz; MB Elitegroup ECS P6VXAT (VIA694T, AGP 4X, 3X dimm, AC97, ATA100); Maxtor 20 Gb; 32Mb ATI Rage 128 PRO SDRAM; DVD LG 16 x 48x; LG SW 563N 15', колонки SVEN 606, Modem Acorp soft. Сканер Mustek BearPaw 1200TA, стол компьютерный – 16,5 тыс.руб., торг. Тел. 55-42-59.

•"Пентиум-4" 2,4 Ггц, Джи Форс 4, 128 Мб, винчестер 40 Гб, CD-52 х, 3,5", колонки, оптич. мышь, клава, монитор 17, плоск. экран - 21 тыс.руб., без монитора - 15,5 тыс. руб. Тел. 587-571.

•Компьютер 486 на з/ч недорого. Тел. 59-35-92.

•"Пентиум-MMX 187 МГц, 128 Мб ОЗУ, винчестер 4 Гб, CD-ROM 44х, монитор 14, клавиатура, мышь, колонки, недорого. Тел. 56-51-21.

•ПК Целерон-366 133 MHz, HDD 15,7 Гб, GF-2. 32 Мб, модем, ОЗУ 64, Mustek 1200 SP, Epson 870, стол. Тел. поср. 7-86-09.

•ПК Целерон-366, 2 мыши, колонки, клавиатура, 64 Мб
CD, видео 32 Мб, 13,7 GB, без монитора - 7000 руб., торг. Тел. 55-73-63.

•ПК (идеально подходит для учебы и работы) недорого. Тел. 55-91-57, 8-902-576-1980, Алексей.

•Системный блок Атлон-1800 новый, на гарантии. Тел. 52-85-69.

•Системный блок P-4 1,6 Ghz (256 Кб), мат. плат. EliteGroup (2D+2DDR), Dimm 128 Мб SDRAM, CD-ROM 54 -х Mitsumi, HDD 20.0 Гб, 64 Мб GeForse2 MX400, мышь + клавиатура, сет.принтер, колонки - 12 тыс. руб. Тел. 54-67-19.

•Монитор в отл. сост. на 15 Optiquest Q51. Тел. 56-19-34.

•Монитор LG Flatron 17 - 7000 руб., мат.плату MB Socket 478 Epox - 3 тыс. руб., видеокарту AGP ATI Radeon 9000 DDR TV-OUT + DVI - 2500 руб. Тел. 56-21-09.

•Лазерный принтер на гарантии - 5 тыс. руб. Тел. 52-61-26.

•Цветной встроенный принтер "Epson-480". Тел. 67-49-89.

•Процессор AMD Atlon XP1500 - 1450 руб. Тел. 65-11-06.

•Для ПК сабвуфер с колонками. Тел. 51-17-21 вечером.

•Сканер Mustek Bear Paw 1200 Си - 1000 руб., память DDR "Самсунг" 256 MB, PC 2100 - 1000 руб. Тел. 54-58-24.

•Диски для ПК, тренажер ЕГЭ по физике, математике, "WinXP" и все для него. Тел. 52-84-14 с 8 до 10.30, кроме выходных.

•И/п "Дримкаст" 128 бит (3 джойстика, клава, мышь к/п 2 Мб, 3 книги кодов, 34 CD). Тел. 56-47-78 после 18 часов.

•И/п "Сега" (блок, 1 джойстик, модуль, кабель, книга кодов, 20 картриджей) - 600 руб. Тел. 55-89-34 после 14 часов.

•Новую и/п "Сега". Тел. 56-20-06.

•И/п "Сега-2" в комплекте, без джойстиков, с 8 картриджами и литературой, в хор. сост. - 800 руб. Тел. 54-04-61, Саша.

•И/п "Сега-Дримкаст" (2 джойстика, дисплей, блок памяти). Тел. 55-29-68.

•И/п "Сега-Дримкаст" (24 диска, карта памяти, 800 блоков, коды, Интернет) - 4500 руб. Тел. 67-63-77, Денис.

•И/п "Сега-Симбас-168" в хор. сост. (15 дисков, 1 джойстик), книгу кодов - 800 руб. Тел. 56-98-59, Евгений.

•И/п "Сони-Плейстейшн" (диски, карта памяти, взломщик кодов). Тел. 53-72-10.

•И/п "Сони-Плейстейшн" (20 дисков, 2 карты памяти, коды) - 4 тыс. руб., сотовый телефон "Нокиа-3320" - 3300 руб., торг. Тел. 56-30-63.

•Картриджи для и/п "Game Boy" и "Game Boy Color". Пейджер 56-46-46, аб. 4327.

•К и/п "Сега" картриджи - по 50 руб., джойстик к и/п "Дримкаст" - 100 руб. Тел. 55-89-34 после 14 часов.

•Диски к и/п "Сони-ПЛ" разного жанра, недорого или меняю. Тел. 71-668.

•К и/п "Сони-Плейстейшн" видеокарту с видеодисками, взломщик кодов. Тел. 51-17-21 вечером.

•М/ц "Айва" 1 диск, 1 дека, радио, таймер, в хор. сост. - 2000 руб. Тел. 67-31-64.

•М/ц "Панасоник" 5CD, 2 деки, радио, пульт д/у, колонки 2 х 80 Вт - 6 тыс. руб., торг, ТВ "Панасоник", диаг. 54 см, в сером корпусе, в отл. сост. - 6 тыс. руб., торг. Тел. 54-97-68.

•DVD проигрыватель LG (читает все диски), б/у 3 мес. - 3500 руб. Тел. 53-27-23 с 18 до 22 часов, Алексей.

•Новую магнитолу "SANYO SX-3007", серого цвета с Mic караоке, встроенный микрофон и др., недорого. Тел. 53-45-18 с 18.30 до 22.30, Анатолий.

•На з/ч магнитофоны "Вега-122С" и "Орбита-106С", эл. проигрыватель "Орфей-103С" в раб. сост. Тел.51-52-80.

•Магнитофон "Комета" в хор. сост. - 1000 руб. Тел. поср. 7-51-25.

•Магнитофон "Маяк-205" катушечный, стерео, в отл. сост. - 550 руб. Тел. 52-58-61.

•Стереомагнитофон "Томь" 1-кассетный, отечественный, новый - 500 руб. Тел. 52-24-42.

•Магнитофон "Электроника" - 500 руб., радиотелефон "Панасоник KX-TC1005" RUW, цвет белый - 1200 руб. Тел. 531-707.

•Активный сабвуфер Sven HA-630W, мощность 80W, диапазон частот 35-150 Гц - 5900 руб. Тел. 54-26-13.

•Сетевой радиоприемник 3-программный "Сириус-203". Тел. 56-46-15.

•Колонки "Радиотехника" S30 - 650 руб. Тел. 67-04-43.

•Швейную машинку "Веритас" б/у, со столом. Тел. 56-31-68.

•Машинку швейную "Зингер", без челнока - 500 руб. или куплю челнок лодочкой. Тел. 56-41-84.

•Швейную машинку "Чайка-142" б/у. Тел. 58-41-89.

•Две старые швейные машинки со станком недорого. Тел. 51-26-76.

•Оверлок. Тел. 51-47-59.

•Оверлок "Крош-1" бытовой, швейную машинку "Чайка-142М", привод нож. эл., хор. сост., недорого. Тел. 53-84-97.

•Газ.печь. 4-конф. в хор. сост. недорого. Тел. 7-74-44.

•Газ. печь 2-конф. (Россия), б/у недорого. Тел. 52-38-05.

•Газ. плиту б/у "Фергана" 4-конф. в хор. сост. Тел. 53-39-16.

•Газ. 4-конф. плиту "Брест" б/у, телефонные аппараты б/у. Тел. 53-74-96.

•4-конф. газ. плиту б/у. Тел. 53-87-41.

•4-конф. газ. печь б/у недорого. Тел. 53-93-23 вечером.

•4-конф. плиту газ., б/у, в хор. сост., недорого, стиральную машину "Белка-10М" б/у, в хор. сост. Тел. 55-81-66 вечером.

•Газ. плиту б/у в хор. сост. Тел. 56-10-17 после 19 часов.

•Срочно газ. плиту коричневого цвета 4-конф., в отл. сост., б/у. Тел. 65-74-05.

•Газ. плиту б/у недорого. Адрес: 7 мрн-16-205.

•СВЧ Daewoo, б/у 5 мес. (53 х 46 х 35 см, цифровое управление, комби, дух.шкаф), в отл.сост. - 6 тыс.руб., эл. соковыжималку "Атланта"новую -850 руб. Тел. 54-97-68.

•Эл.плиту с духовкой "Ново-Вятка", немного б/у - 2500 руб. Тел. 618-421 вечером.

СЕТЬ СПЕЦИАЛИЗИРОВАННЫХ МАГАЗИНОВ
МИР ТЕХНИКИ
ОФИЦИАЛЬНЫЙ ДИЛЕР ROLSEN В ИРКУТСКОЙ ОБЛАСТИ
Каждого десятого покупателя ЖДЁТ ПОДАРОК! С 22 ДЕКАБРЯ ПО 19 ЯНВАРЯ
ROLSEN В СЕТИ МАГАЗИНОВ "МИР ТЕХНИКИ" ПРОВОДИТ АКЦИЮ
2000 и 4 ПОДАРКА В Новом году
ГЛАВНЫЙ ПРИЗ!
ПРИДИ В ЛЮБОЙ ИЗ 14 МАГАЗИНОВ "МИР ТЕХНИКИ" КУПИ БЫТОВУЮ ТЕХНИКУ НА СУММУ БОЛЕЕ 1 000 РУБЛЕЙ И ПОЛУЧИ КУПОН НА УЧАСТИЕ В РОЗЫГРЫШЕ ГЛАВНОГО ПРИЗА!
РЕЗУЛЬТАТЫ БУДУТ ОПУБЛИКОВАНЫ В ГАЗЕТЕ "ВОСТОЧНО-СИБИРСКАЯ ПРАВДА" 31 ЯНВАРЯ 2004 ГОДА
ВКЛЮЧИ СВОИ ROLSEN
http://www.mirtechniki.ru
ул. Московская, 43; маг "Надежда"; тел.- 5-29-301 с 10 до 19 без обеда; суб, воскр. с 10 до 17
212/219 кв-л. дом № 15, маг. "Люкс" 59-10-49 с 10 до 18-30 без обеда; суб. с 10 до 17; воскр. 10 до 15
9010

Свадебное агентство "КАПИ"
НОВОЕ ПОСТУПЛЕНИЕ СВАДЕБНЫХ НАРЯДОВ!
У нас можно заказать профессионального
- ФОТОГРАФА
- ВИДЕООПЕРАТОРА
- ТАМАДУ
- МУЗЫКАНТА
- ПАРИКМАХЕРА
- ВИЗАЖИСТА

ул. Московская, 1
51-27-74, с 10 до 18 час.
8225

ПЛАСТИКОВЫЕ ОКНА, ДВЕРИ, БАЛКОНЫ
ЖАЛЮЗИ ОТ ФИРМЫ "МЕТАПЕН+"
срок изготовления !!! 2 дня
Живите лучше!
СКИДКА
ОТДЕЛКА ОТКОСОВ
Гарантия качества
Товар сертифицирован.
Адрес: 94 кв-л, д. 30 (бывшее д/у). ☎ 535-025.
6851

АНГЛИЙСКИЙ, НЕМЕЦКИЙ ЯЗЫКИ
Denis' School®
международная система школ иностранных языков
www.denisschool.ru
Образование с пониманием.
☎ 7-20-39.
8811

ОКНА ГУТ
ПЛАСТИКОВЫЕ ОКНА ЗА 7 ДНЕЙ!
из немецкого профиля REHAU
Новогодние скидки!
СтройКомплекс
г.Ангарск,
✓Центр строительных материалов "МАСТЕР" ☎ 55-65-62
✓Магазин "СЕВЕРНЫЙ" ☎ 52-74-25
г. Иркутск, ✓Ул. Баррикад, 53, ТД "СТРОЙКОМПЛЕКС" ☎ 33-97-05 ☎ 33-98-23
9701

РК Юридический отдел ООО "Рипли-Консалтинг"

Создание любых юридических лиц	от 2000
Ликвидация, реорганизация юр.лиц	от 5000
Внесение изменений в документы юр. лиц	2000

ИЗГОТОВЛЕНИЕ, ВОССТАНОВЛЕНИЕ ПЕЧАТЕЙ И ШТАМПОВ
ул. Ворошилова, 37а (бывшее ОМ) ☎ 534-856, ripli@irmail.ru
7102

ПРОДАМ ЭЛЕКТРОНАСОС
Q 1,6 куб.м/час, двигатель 1,5 кВ, 380 напряжение, новый – 3 тыс.руб.
Тел. 53-84-07 утром.
9890

Строительной организации ТРЕБУЮТСЯ:
- инженер ПТО;
- начальник участка с опытом ведения общестроительных работ;
- снабженец с личным а/м;
- бухгалтер.

Тел. 52-61-15.
9851

ЗЕМЛЯ
Родовое поместье 1-2 га - что это?
ПОИСК. ОФОРМЛЕНИЕ.
Новые технологии строительства - удешевление на 50%.
ООО "Альфа-Консалтинг".
Тел. 57-83-97.
Адрес: 30 кв-л, д.4, офис 4.
9783

Учебно-деловой центр
«ШКОЛА ПРЕДПРИНИМАТЕЛЕЙ»
ПОЛЬЗОВАТЕЛЬ ПК и INTERNET
(Word 2000, Excel 2000, E-mal, Internet)
(60 часов)
КОМПЬЮТЕР ДЛЯ БУХГАЛТЕРА
(1:С Бухгалтерия 7.7, Word 2000, Excel 2000, E-mal, Internet)
(90 часов)
Справки по телефону: 52-65-12.
9919

МЕБЕЛЬНАЯ МАСТЕРСКАЯ "Кедр"
Перетяжка и сопутствующий ремонт мягкой мебели.
Более 150 видов тканей.
Выкатные диваны на заказ.
Тел. 56-16-56.
Св-во №36731.
9791

СДАЮТСЯ В АРЕНДУ офисные помещения. Плата умеренная.
Тел.: 59-46-20, 54-43-05.

Продам ТОРГОВОЕ ОБОРУДОВАНИЕ фирмы «Орвикс». ☎ 58-56-17.
9881

РК Кадровое агентство "ПЕРСОНАЛ"

ТРЕБУЮТСЯ	
Программист (опыт, 1С), зам.директора по АХЧ	от 7000
Менеджер-консультант (риэлтерская деятельность, в/о, опыт)	от 5000
Маркетолог (в/о, услуги), офис-менеджер (в/о, в/д, ПК)	от 3000
Продавец-консультант (обувь, коммуникабельный, в/д)	от 3000
Продавец прод. (колбаса, молоко, кондитерка), сторож (на дачу)	от 3000

ул. Ворошилова, 37а (бывшее ОМ) ☎ 534-830, ripli@irmail.ru

Бытовая техника

ПРОДАЖА

•Электропечь "Тефаль", тостер "Тефаль". Тел. 51-21-33.

•Вытяжной зонт "Сатурн-50" (элегантный, белый, шир. 50 см, глуб. 55 см, трубы в комплект не входят, новый) - 900 руб. Тел. 67-38-06 после 18 часов.

•Посудомоечную машину бытовую "Электролюкс" (на 6 персон, 500 х 500 х 500 мм), новая - 400 у.е. Тел. 54-34-69.

•Пылесос "Самсунг". Тел. 53-75-10.

•Кухонный комбайн "Малахит" (Россия) новый, в упаковке - 2000 руб. Тел. 54-76-72.

•Соковыжималку, стиральную машину "Исеть" в хор.сост., радиоприемник ВЭФ многоканальный. Тел. 7-79-29.

•Утюг "Тефаль" на запчасти недорого. Тел. 56-20-18.

•Фритюрницу "Мулинекс" - 1500 руб. Тел. 59-37-00.

•Эл.бритву "Браун", треб. замена сетки. Тел. 51-52-80.

•Эл.мясорубку "Клатроник" дешево. Тел. 7-82-34.

•Эл.мясорубку отечественную недорого. Тел. 67-00-14 вечером.

•Эл.чайник "Ракета" новый, в упаковке, на круглой подставке, светло-голубой, недорого. Тел. 53-45-18 с 18 до 23 часов, Анатолий.

•Сотовые телефоны стандарта NMT "Бенефон" и "Нокиа" б/у. Тел. 53-28-40.

•Сотовый телефон LG-B1200 (полифония, кож.чехол, докум., зар. устр. 2003 г. вып.) - 3200 руб. Тел. 8-902-51-94742 после 20 часов.

•Сотовый телефон "Митсубиси Т-200" ("Северная корона", "Фора экспресс", 6-зн. городской номер). Тел. 52-36-54.

•Сотовый телефон "Моторолла Т-2288" (чехол, зарядное, БВК, тариф популярный, СМС, доступ к Интернету, шнурок) - 2000 руб. Тел. 52-48-75.

•Сотовый телефон "Моторолла" (подключен к БВК, кож.чехол, зарядное устройство) - 2500 руб. Тел. 56-38-59.

•Сотовый телефон "Нокиа-3320" ("Золотая Фора", новый, м/ц "Айва"). Тел. 51-94-99 вечером.

•Сотовый телефон "Нокиа-6120" ("Золотая Фора", 10 сек. бесплатно, 6-зн. гор. номер) - 2000 руб. Тел. 54-87-81.

•Срочно сотовый телефон С-45 (паспорт, кож. чехол, зарядное устройство, без номера) - 2500 руб. Тел. 52-38-05.

•Сотовый телефон "Samsung S-100" (цветной большой экран G5K, полифония, раскладушка, чехол). Тел. 56-19-22.

•Сотовые телефоны "Самсунг А-200" и "Филипс Физио" 620" недорого. Тел.: 587-209, 582-185.

•Сотовый телефон "Самсунг С-35" - 2500 руб. Тел.: 8-902-519-7272, 51-77-77.

•Сотовый телефон "Сименс-45" новый (докум., зарядное + кож. чехол) - 3500 руб., плейер "Панасоник MP3 VCD CD" новый, в упаковке - 2500 руб. Тел. 51-33-44.

•Сотовый телефон "Сименс С-35" новый (кож.чехол, без подкл.) - 2000 руб., пейджер "Супер Вижиун" в отл. сост., кож. чехол - 1000 руб. Тел. 52-86-86 с 18 часов.

•Сотовые телефоны "Сименс С-35", "Моторолла Т-190". Тел. 540-217.

•Новый сотовый телефон "Сименс С-35" - 1800 руб. Тел. 56-10-18.

•Сотовый телефон "Сименс А-35" (подключен к БВК, тариф федеральный, подзарядное устройство, докум.) - 1900 руб., торг. Пейджер 56-46-46, аб. 91401.

•Сотовые телефоны GSM, новые, без подключения: "Сименс А35" - 1600 руб., "Сименс С-35" - 2000 руб., "Сименс S-35" - 2200 руб., "Сименс С-45" - 2700 руб., "Панасоник GD-90" - 1800 руб., "Филипс Савви" - 1300 руб. Тел. 58-81-85.

•Сотовый телефон "Сименс-140" (без подкл., 6 панелек, кож. чехол с длинным и коротким шнурком) + подзарядка. Тел. 67-65-51 после 17 часов по будням.

•Сотовый телефон "Сименс С-55" (гарантия, чехол) - 3500 руб. с СИМ картой - 3900 руб. Тел. 8-902-5692328.

•Сотовый телефон "Филипс Физио-620" (много функций, диктофон + кож. чехол, тариф федеральный плюс) - 3900 руб. Тел. 51-13-59 вечером.

•Сотовый телефон "Филипс Sawy" (кож. чехол, без подключения, с докум.) - 1500 руб. Тел. 56-16-64.

•Сотовый телефон "Филипс" (зарядное, без СИМ карты) - 1200 руб. Тел. 65-82-62 с 9 до 10 утра.

•Сотовый телефон "Филипс Sawy VOGUE" с документами, подключение БВК, подзарядник - 2500 руб., торг. Тел. 59-13-19 после 18 часов.

•Сотовые телефоны "Эриксон R-600" (кож. чехол) - 3500 руб., "Филипс" (кож. чехол.) - 1200 руб., без СИМ карты, в упаковке. Тел. 9-80-70 после 21 часа, Иван.

•Сотовый телефон "Эриксон-700" (тариф "Фора-браво", зарядное устройство) - 1700 руб. Тел. 52-26-58, Инна.

•Сотовый телефон "Эриксон DH-688" (аксессуары) - 1500 руб. Тел. 54-26-85.

•Сотовый телефон "Эриксон LX-700" (зарядное устройство, докум., "Золотая Фора", гор. номер) - 1900 руб., торг. Тел. 65-11-06.

•Сотовый телефон "Эриксон LX-677" (чехол, зарядное устр.) - 700 руб. Тел. 67-87-11 после 20 часов.

•Новый радиотелефон "Бада", радиус действия 60 км. Тел. 56-20-06.

•Пейджер "Миллениум" 4-стр., вибрация, подсветка, будильник, игры, зап. книжка, память, подкл. к Вессотел., недорого. Тел. 53-60-38.

•Пейджер "Super Visor" (чехол, холстер, "Автоспейдж") - 1500 руб., торг. Тел. 53-78-37 после 19 часов.

•Пейджер 4-стр. "Экспресс-4" б/у, без подкл., кож. футляр - 600 руб. Тел. 55-75-18 вечером.

•Пейджер текстовой 4-стр. "Навигатор", немного б/у, подкл. к "Автоспейдж" - 800 руб. Тел. 55-59-50.

•Пейджер "Миллениум" 4-стр., в отл. сост. - 1000 руб. Тел. 67-32-31.

•Пейджер "Миллениум" в хор. сост., с подкл., темно-синего цвета. Тел. 8902-57-62-049.

•Комплект спутниковой антенны, диам. 180 см - 6500 руб. Тел. 56-10-18.

•Автоответчик "Алкатель" б/у 1 год. Тел. 56-07-18.

•Телефонный аппарат с розеткой в хор.сост. дешево. Тел. 67-23-79.

•Новый кож. чехол для сотового телефона "Самсунг А-800". Тел. 53-20-21.

•Сим-карту (тариф "Бизнес-15" с долгом 160 руб., легкий номер) - 900 руб. Тел. 7-44-73.

•Сим-карту БВК (тариф "Деловой", 120 сек., федеральный. Тел. 54-26-13.

•Сим-карту "Бизнес-35" недорого. Тел. 55-45-86.

ПОКУПКА

•Неисправный импортный ТВ. Тел. 55-05-49.

•П/п цв. ТВ, можно в неисправ.сост. Тел. 59-49-77.

•Компьютер б/у. Тел.: 55-91-57, 8-902-576-1980, Алексей.

•PCI видеокарту на 8,16 или 32 Мб. Тел. 52-57-51.

•Комплектующие для ПК (монитор, винчестер, дисковод и др.). Тел. 55-61-27.

•Гидронасос НП 25-5. Тел. 57-47-60.

ОБМЕН

•Сотовый телефон "Эриксон-1228" ("Золотая Фора") на сотовый БВК. Тел. 54-26-13 вечером.

•Сотовый телефон "Моторолла Т-190" (подключен, тариф федеральный) на системный блок ПК без сидерома. Тел. 61-41-09.

•Стиральную машину "Аурика" с центрифугой, в хор. сост., на коляску "зима-лето" (трансформер, большие колеса). Тел. 544-122.

•П-233/80 ОЗУ/HDD/FDD/riva ZX/звук/CD-ROM/сканер/модем на ПК не ниже 400 без наворотов. Тел. 7-56-78, Роман.

Гардероб

ПРОДАЖА

ЖЕНСКИЙ

•Дубленку светло-коричневого цвета, длинная, р. 46, с капюшоном, шубу мутоновую, длинная, шапку норковую, валенки, р. 35, куртку темно-синюю, осень-зима, с капюшоном. Тел. 7-79-29.

•Дубленку, р. 48, б/у, в хор. сост., недорого. Тел. 53-24-33.

•Дубленку нат. (Турция), до колена, р. 48-50, белую шубку, р. 46-48, длинный ворс, б/у. Тел. 53-37-46 вечером.

•Дубленку нат., светло-коричневого цвета, прямая, воротник стойка (Испания), р. 44-46 - 2000 руб. Тел. 54-76-72.

•Дубленку нат., р. 44-46, цвет серый, прямой силуэт - 3500 руб. Тел. сот. 8902-576-1515.

•Дубленку нов. иск., р. 46, современный покрой, цвет зеленый - 2000 руб. Адрес: 88-18-1.

•Куртку темно-синего цвета, с капюшоном, спорт. костюм, большой размер, кофту (ангора), с капюшоном, на подкладе, свитер светлый, крупная вязка, р. 60, дешево, юбку теплую, дешево. Тел. 7-79-29.

•Теплую куртку на синтепоне, болоньевая, синего цвета, р. 42-44 - 200 руб. Тел. 54-76-72.

•Зимнее пальто б/у, р. 48 (АШФ) - 100 руб., платья, костюмы, юбки, все немодное, р. 44-50, дешево. Тел. 789-86.

•Пальто зимнее, р. 50, немного б/у, букле, длинное, куртку утепленную, новая, р. 48, голубая. Тел. 7-99-12.

•Пальто с воротником из меха песца, р. 48-50 - 200 руб. Тел. 51-32-53.

•Пальто зимнее, р. 158-88-96, новое, серое, драп с ворсом, без воротника, по договоренности. Тел. 52-58-97.

•Новое зимнее пальто серого цвета, р. 46, рост 2, с норковым воротником. Тел. 53-02-08.

•Пальто зимнее, черное, с песцовым воротником, р. 48, приталенное - 200 руб. Тел. 53-25-27.

•Пальто зимнее новое, зеленое, драповое, без воротника, р. 54, рост 160 см. Тел. 533-185.

•Срочно пальто деми, букле, с поясом, серое, б/у 1 сезон, р. 44-46, длина до колена, воротник из меха песца, отстегивается - 2500 руб.Тел. 54-24-31.

•Пальто зимнее с песцом, 2 норковые шапки б/у. Тел. 55-98-56.

•Пальто осеннее, цвет серый, букле, с капюшоном, р.46. Тел. 56-06-04 в любое время.

•Пальто зимнее, воротник лисец, р. 50, рост 164 см, в хор. сост. - 1500 руб. Тел. 67-73-58 вечером.

•Зимнее пальто с песцом, р. 46-48 (АШФ), б/у 1 сезон, драповое, осеннее пальто, р. 46-48 (Россия) - 500 руб. Тел. 67-86-45.

•Пуховик (Голландия), до колен, р. 46, цвет брусничный, новое - 700 руб. Тел. 52-24-42.

•Пуховик, р. 48-50, новый, полусапожки новые черные, р. 36, две пуховые подушки - по 250 руб., шапку-ушанку - 300 руб. Тел. 53-05-02.

•Пуховик, р. 50-52. Тел. 59-35-26 вечером.

•Вечернее длинное платье для новогоднего вечера или выпускного бала, темно-синее, рост 170 см, р. 44 - 2000 руб., торг. Тел. 7-92-43.

•Свадебное платье, маленький размер, туфли белые, р. 35-36. Тел. 517-888.

•Свадебное платье, шикарный фасон, р. 44-46, корсет, накидка, диадема - 3500 руб. Тел. 53-32-65.

•Свадебное платье, р. 44-46, бело-розового цвета, корсет, рукав до локтя, 3 юбки, обручи, фата, венчик, бижутерия - 4 тыс. руб. Адрес: 207-11-15.

•Срочно кож.брюки, немного б/у, р. 46-48, черная итальянская кожа, недорого. Тел. 54-24-31.

•Джинсы расклешенные черные, р. 50, новые - 500 руб. Тел. 54-06-13.

•Черные сапоги б/у, р. 39, длинная голяшка, на каблуке 3 см. Тел. 7-68-39.

•Сапоги ботфорты, р. 38, красивые, финские, или меняю на сапоги на среднем каблуке (только не КНР). Тел. 7-79-29.

•Сапоги зимние черные, фирма "Франческа Донни", р. 37, сапоги замшевые, р. 38, серые, коричневое платье, комбинированное, шерстян., р. 48, рост 156 см. Тел. 51-46-23.

•Полусапожки осенние черные, нат. кожа, новые, невысок. каблук, р. 40 - 1300 руб., платье вечернее длинное, рост 170 см, р. 44 - 2000 руб. Тел. 7-92-43.

•Полусапожки на каблуке, р. 37-38, черные, модные, кожа, деми - 600 руб., торг. Тел. 67-56-19, Юля.

•Валенки б/у, р. 18-19, валенки б/у, р. 37-39, шубу иск., черная, р. 44-46, б/у, недорого. Тел. 7-89-25.

•Валенки,р. 20-21, 23-24, 25, 26. Тел. 508-815.

•Серые новые валенки, р. 25 - 280 руб., черные подшитые, р. 24 - 150 руб., замшевые сапоги, р. 25, б/у. Тел. 59-32-03.

•Унты, р. 39, б/у, дешево. Тел. 7-36-24.

•Две зимние шапки (норка + кожа). Тел. 7-68-39.

•Норковую шапку и горжетку из чернобурки. Тел. 53-33-32 вечером.

•Шапку-кепку из светлой норки, горжетку из чернобурки, зимние сапоги с высоким узким голенищем, низкий каблук, р. 37, недорого.Тел. 550-266.

•Новую шапку "зимушка" из рыжей лисы, р. 55-56, цена договорная. Тел. 67-10-13.

•Норковую шапку, коричневая, в хор. сост. - 1000 руб. Тел. 67-73-58 вечером.

•Шляпу норковую серо-голубого цвета, р. 57, сапоги нат. (Германия), шир.голяшка, невыс., сплошн. подошва, р. 38, пальто с норкой, р. 58, с песцом, р. 46, с чернобуркой, р. 46-48, крытый полушубок, р. 54. Тел. 53-79-99.

•Берет норковый новый, р. 58, темный, с балаболками - 2300 руб., пальто серое зимнее ("Бергхаус"), р. 52, рост 154 см. Тел. 531-707.

•Красивый берет из крашеного песца, темно-синего цвета, р. 57-58 - 2000 руб. Тел. 54-76-72.

•Песцовый воротник новый, большой, цена договорная. Тел. 61-45-78.

•Шубу каракулевую, черная, р. 52-54, недорого, два болон. пальто, р. 50. Тел. 7-74-44.

•Шубу из кролика, новая, р. 54-56, черная, прямая, костюм спорт., р. 52, новый. Тел. 51-35-26.

•Шубу мутоновую, р. 48-50. Тел. 51-46-23.

•Красивую каракулевую шубу, р. 48-50. Тел. 52-39-41 ("шанхайка", каб. 21).

•Шубу каракулевую, р. 52/3, черный цвет, прямой покрой. Тел. 52-47-90 в любое время.

•Шубу из иск. меха, р. 48-50, новая, темно-корич. цвета - 600 руб., сапоги черные из нат. кожи, зимние, р. 38, новые - 1000 руб. Тел.поср. 52-58-61.

•Шубу мутон. черную, новая, р. 50, дубленку финскую б/у, р. 46-48, светлая. Тел. 52-77-01 вечером.

•Шубу нутриевую с капюшоном, р. 48, длинная, цвет коричневый. Тел. 53-52-62.

•Шубу мутоновую, р. 50, черная - 3000 руб. Тел. 54-06-13.

•Нутриевую шубу (Греция),трапеция, р. 44-46, рост 160 см - 7 тыс.руб. Тел. 54-10-52.

•Черную мутоновую шубу, рост 160-170 см, р. 50-52 - 2000 руб. Тел. 54-76-72.

•Шубу иск., черная, р. 52-54, б/у, шапку "зимушка" из черноб., р. 59, шапку из голубой норки, р. 59, валенки черные подшитые, р. 24. Тел. 549-035.

•Светлую шубу (лисец). Тел. 55-17-32.

•Шубу собачью рыжую, р. 50-52 - 1300 руб., торг. Обмен. Тел. 55-47-71.

•Шубу иск. черную, р. 50-52, в хор.сост., недорого, босоножки на каблуке, р. 36, лакировки, цвет "вишня", недорого. Тел. 55-53-58.

•Шубу (стриженый мутон), темно-серая с черными вставками, р. 50 (Новосибирск). Тел. 55-58-02.

•Черную мутоновую шубу, р. 46-48 - 1500 руб., шубу из кролика, р. 46 - 800 руб. Тел. 55-67-21.

•Шубу мутоновую, прямой покрой, черная, р. 50-52 - 2 тыс. руб. Тел. 56-06-90.

•Шубу песцовую, свингер, с капюшоном, р.46-48, б/у 1 сезон. Тел. сот. 58-67-65.

•Шубу из меха енота, р. 46-48, б/у, в отл. сост., красивый фасон - 10 тыс. руб. Тел. 618-349.

•Шубу из нутрии новую, р. 46-48, черная, свингер - 9000 руб. Тел. 618-349.

•Шубу из шиншиллы новую, р. 48, цвет пепельно-синий, красивый фасон, длина до колена - 16 тыс. руб. Тел. 618-349.

•Шубу нутриевую, трапеция, коричневая, немного б/у, р. 48-54 - 6500 руб., торг. Тел. 67-56-19, Юля.

•Полушубок, фуфайку, р. 52-54, пальто зимнее, р. 52-54, пальто осеннее, р. 52-54, шубу черную мутоновую, фабричная, р. 48-50, дубленку б/у, светлая, р. 46-48. Тел. 52-77-01 вечером.

•Норковый полушубок цельный, серый, стильный, р. 44-46, рост 165 см, ушанку норковую, цельная, коричневая, р. 58 - 1500 руб. Тел. 67-44-43.

•Каракулевый свингер с капюшоном, крупный виток, черного цвета, р. 46 - 7 тыс. руб. Тел. 54-10-52.

•Свингер из нутрии, р. 46 - 5 тыс.руб. Тел. 61-54-22 до 20 часов.

Гардероб

ПРОДАЖА

МУЖСКОЙ

·Дубленку (Монголия), бежевая, до колена, р. 46-48, немного б/у - 1500 руб., джинсы черные, фирменные, р. 46, б/у, недорого. Тел. 52-24-42.

·Дубленку, модель "пилот", с капюшоном, коричневая, нат., р.46, рост 160 см, б/у, в хор.сост. Тел. 61-47-34.

·Коричневую дубленку пиджачного типа - 4 тыс. руб., куртку кож. зимнюю, прямая, мутоновая - 2,5 тыс. руб. Тел. 65-80-16.

·Фабричное крытое цигейковое пальто, р. 48-50 - 300 руб. Тел. 54-33-39 вечером.

·Плащ (Австрия), р.50-52, рост 4,5 - 1300 руб. Тел. 67-93-37.

·Пуховик длинный новый, р. 50-52, недорого. Тел. 7-74-44.

·Пуховик, р. 54, светлый, полушубок кож., иск. мех, полушубок иск., р. 52-54, полушубок крытый, р. 52. Тел. поср. 508-815.

·Пуховик бежевый, длинный, с капюшоном, р. 48, новый, для пожилого мужчины - 400 руб., брюки драповые, р. 46-48, длина 104 см, б/у - 200 руб., куртку цигейк., р. 48-50, б/у - 500 руб. Тел. 52-24-42.

·Камуфляж армейский зимний новый, р. 48-50. Тел. 52-56-57.

·Халаты сатин., р. 58 - 200 руб., брюки новые, р. 54, костюм б/у, р. 54, в хор. сост., пихору новую для мальчика 8-10 лет, р. 34, куртку деми новую, р. 54, брюки для мальчика 9-11 лет, драповые, пледы ч/ш. Тел. 53-79-99.

·Рабочий зимний комплект ватный, новый, зеленого цвета, р. 52, недорого. Тел. 56-01-04.

·Сапоги кирзовые, р. 44. Тел. 52-57-37.

·Валенки черные новые, р. 27 и 28 - 280 руб. Тел. 51-94-68 вечером.

·Сапоги кирзовые, р. 41, сапоги яловые, р. 42, телогрейку, р. 56, брюки ватные, р. 56, все новое. Тел. 52-58-97.

·Унты черные новые, внутри овчина, р. с 41 по 46 - 2000-2500 руб. или меняю пару на кож. куртку б/у, с подстежкой. Тел. 53-17-07.

·Имит. шапку норковую, имит. шапку из сурка. Тел. поср. 508-815.

·Шапку новую фабричную, кроличья, недорого. Тел. 67-10-57.

·Полушубок крытый новый, р. 48, шубу иск. черную, р. 48-50, пуховик, р. 50-52, куртку деми серую, р. 48. Тел. 51-46-23.

·Полушубок из овчины, р.50-52. Тел. 53-15-95.

·Крытый полушубок из овчины, р. 48-50 - 1500 руб. Тел. 55-67-21.

·Тулуп черный овчинный, р. 54. Тел. 53-27-58.

ПОКУПКА

·Валенки жен., р. 26. Тел. 54-74-97.

Детский мир

ПРОДАЖА

·Коляску-трансформер "зима-лето" - 4000 руб., торг, кроватку с матрацем новую - 1300 руб. Тел.: 52-39-01, 52-53-71.

·Коляску "зима-лето" (Польша), приятная расцветка, хор. проходимость, б/у, в отл. сост., недорого. Тел. 553-669.

·Коляску "зима-лето" (Польша, б/у 3 мес., цвет синий, трансформер, большие колеса, ручка перекидывается, сумка для ношения ребенка + рюкзак "кенгуру") - 3700 руб. Тел. 65-72-17.

·Коляску "зима-лето", б/у 3 мес., темно-синяя с медвежатами, 3 положения спинки, регулировка ручки, колеса тракторные, короб съемный - 2700 руб., торг. Тел. 65-74-64.

·Коляску "зима" (ГДР), корзина, в хор. сост. - 800 руб., коляску "лето" импортного пр-ва, немного б/у. Тел. 4-44-66.

·Коляску "лето" (Россия), цвет синий, 3 положения спинки, чехол, в отл. сост., б/у 1 сезон - 1500 руб. Тел. 52-49-20.

·Коляску "лето" (Россия), 3 положения спинки, красная, одинарные колеса 15 см, в отл. сост., б/у - 1300 руб. Тел. 53-46-92.

·Коляску "Baby Plus", 3 положения, х/б, недорого. Тел. 59-13-19 после 18 часов.

·Коляску прогулочную - 300 руб. Тел. 52-26-58, Инна.

·Санки-салазки из дерева, легкие, удобные для ребенка 2-3 лет - 110 руб. Тел. 61-51-03.

·Двухъярусную детско-подростковую кровать б/у. Тел. сот. 890-251-96-392.

·Спортивный уголок металлический б/у. Тел. сот. 890-251-96-392.

·Стол-стул - 600 руб. Тел. 51-52-20.

·Новые деревянные столы-стулья - 650 и 850 руб. Тел. 555-634.

·Матрац (120 х 160 см), ватное одеяльце (115 х 115 см) б/у. Тел. 55-39-34.

·Рюкзак-"кенгуру" "Бамбино" (Россия), новый, в упаковке, жесткая спинка, капюшон, 4 положения (в т.ч. лежа) - 520 руб. Тел. 54-71-63.

·Ванночку с подставкой, вещи б/у до полутора лет, меховой конверт. Тел. 61-44-88.

·Дубленку, иск. шубу, валенки недорого. Тел. поср. 51-71-73.

·Турецкую дубленку для мальчика 6 лет, б/у, в хор. сост., форма "пилот", кусочками, недорого. Тел. 55-97-53 вечером.

·Шубки мутоновые пятнистые б/у для ребенка 1-2 года - 600 руб., для ребенка 3-4 лет - 600 руб., для ребенка 5-6 лет - 800 руб. Тел. 9-76-60.

·Шубу коричневую мутоновую, р. 30, в хор. сост. Тел.: 55-70-29, 52-88-17.

·Кроличью шубку для девочки 7-8 лет, немного б/у, недорого. Тел. 56-01-04.

·Пихору для девочки, р. 32, пихору для мальчика, р. 34-36, валенки, р. 16-17. Тел. 508-815.

·Музыкальную игрушку-подвеску "Мир детства", новая, в упаковке - 300 руб. Тел. 54-71-63.

ПОКУПКА

·Коляску "зима-лето" или трансформер б/у, в любом сост. Тел. 55-36-69.

·Дубленку нат. для мальчика 1,5-2 лет недорого. Тел. 59-13-19 после 18 часов.

Разное

ПРОДАЖА

·Альбом 60х40 см (25 листов), картон белый - 150 руб. Тел.дом. 53-25-27.

·Глобус, d. 33 см - 350 руб. Тел. 515-107.

·Портфель дорожный мужской (большой). Тел. 549-035.

·Собачий пух от кавказской овчарки - 800 руб./кг. Тел. 7-92-85 вечером, спросить Юлю.

·Рога лося. Тел. 54-08-14, кроме понед. и воскр.

·Темно-голубое сукно 1,6х2,0 м - 100 руб., синий драп (тонкий) 1,8х1,6 м - 250 руб., шерсть синюю в полоску 1,5х0,8 м - 100 руб. Тел.дом. 54-03-94.

·Шитье, кружева, тесьму с золотым и серебр. кантом, парчу на новогодние костюмы (зол., серебр.), пуговицы, нитки дешево, застежки к бюстгальтеру. Тел. 7-79-29.

·Невыделанные шкурки кроликов. Тел.поср. 7-01-43.

·Шкурки кролика (спинки) хорошо выделанные. Тел. 52-54-46.

ВСЕ ДЛЯ ДОМА

·Вазу напольную темную. Тел. 53-71-75.

·3 гардины дюралевые (фабричные, двойные, в отл.сост.): одна 3 м - 300 руб., две по 2,5 м - 250 руб. Тел. 56-41-84.

·Гобелен для покрывала на мягкий уголок. Тел. 53-34-83 после 20 часов.

·Гобелен 6 м, шторы оконные, покрывала на диван и кресла. Все хорошего качества, недорого. Тел. 55-08-06.

·Зеркало 95х73, пр-во Германии, недорого. Тел. 7-95-77.

·Зеркало 42х54 - 180 руб., тюль белый (высота 2,4 м, ширина 3 м и 3,5 м). Тел. 65-10-24.

·Мебельные зеркала 400х920 и 400х1280, кофейный сервиз (немецкий) - 800 руб. Тел. 67-86-11.

·Ковер 2х3 (шерсть). Тел. 53-75-10.

·Коляску-сумку (ширина 35 см, устойчивая) - 700 руб. Тел. 53-87-41.

·Матрац б/у, ширина 90 см - 300 руб. Тел. 53-87-41.

·Новые фабричные пухо-перовые одеяла (1,5-спальные). Тел. 52-42-79.

·Палас 2,2х1,3 м, ковровую дорожку (ширина 0,7 м), покрывало, шторы, скатерть, байковое одеяло новое, накидки на подушки, швабру новую, удобный ящик для хранения продуктов. Тел. 67-24-30.

·Перину 2-спальную в отл.сост., одеяло ватное, 2 матраса ватных. Тел. 53-87-41.

·Подушку перовую 65х65 см - 60 руб. Тел. 59-33-54.

·Элитную посуду "Цептер", кастрюли объемом 4,2 и 5,7 л, сковороду и комбимиску (новые) по старой цене, гарантия 100 лет. Тел. 52-73-23 после 20 часов.

·Столовый сервиз на 12 персон, пр-во Германии. Тел. 51-68-20.

·Кофейный сервиз (майолика, 24 предмета, недорого), кофейный набор. Тел. 54-07-39.

·Чайный сервиз на 6 персон, столовые и чайные ложки, вилки мельхиоровые по 6 шт. Тел. 55-34-04.

·Сифон с баллончиками, светильник декоративный, плитки пластм. с рельефным рисунком 30х30. Тел. 53-02-29.

·Термос новый на 2 л, пр-во Китая. Тел. 55-52-81.

·Новые часы с кукушкой (есть дефект) - 100 руб. Тел. 54-33-39 вечером.

СТРОИМ, РЕМОНТИРУЕМ

·Чугунную ванну (1,5 м) б/у. Недорого. Тел. 51-03-25.

·Гаражные ворота б/у, недорого, 2х2,6 м и 1,96х2,25 м (дерево). Тел. 675-777.

·Ворота гаражные дерев. 2,56х2,20, обиты жестью. Тел. 67-93-37.

·Дешево гвозди разные. Тел. 51-10-60.

·Дверь межк. 2х0,8 м, толщ. 40 мм; батареи отопления "Аккорд" (стальные, L 730-930 мм). Тел. 51-25-74.

·Двери: 2 межк., кухонная со стеклами б/у, в хрущ. Тел. 51-68-20.

·Железную дверь с хорошим замком, с глазком, длина 2,08, ширина 0,94. Тел. 52-73-63.

·Дверь новую 2 м х 80 см (дерев., межк., под стекло). Недорого. Тел. 53-86-80.

·Двери дерев. с коробкой 2010х810х130. Тел. 56-03-26.

·Метал. дверь для крупногаб. кв-ры. Тел. 57-66-36.

·Дверь железную, высота коробки 2 м, ширина 90 см, замок. Недорого. Тел. 59-42-21.

·Двери межкомнатные б/у с ручками 8 штук по 100 рублей. Тел. 51-26-21.



·Дерматин, 7 м (Россия, коричневый, плотный, ширина 140). Тел. 53-60-11.

·Доску мебельную 800х300 мм (шпонированная ДСП) - 30 руб./шт. Тел. 605-181.

·Компакт-бачок и унитаз с прямым сливом в крупногаб. кв-ру. Тел. 51-68-20.

·Импортный литой компакт-унитаз для частных домов и коттеджей - 2000 руб. Адрес: 278-6-26, после 18 часов.

·50 кг олифы в п/э бочке - 700 руб. Тел. 7-16-39.

·Стеновые панели для строительства коттеджа, гаража ПГ 6х0,9х0,4 м, 4 шт. отделаны мрамором - 5000 руб./шт. Тел. 54-41-17.

·Пену монтажную "Illbruck" (5 баллонов). Дешево. Тел. 51-87-12.

·Плитку керамическую 5 кв.м, решетку на балкон Г-образной формы. Тел. 54-23-89.

·Керамическую плитку 20х15 (120 шт., цвет бежево-серый мрамор) + бордюр - 400 руб. Тел. 56-92-44.

·Плитку керам. голубую 2 кв.м - 2 руб./шт., плитку потолочную - 5 руб./шт. Тел. 615-095.

·Раковину на ножке (пьедестал) - 500 руб. Тел. 51-32-53.

·Новую раковину на пьедестале белого цвета, пр-во Португалии, недорого. Тел. 65-73-36.

·Метал. эмалир. белую раковину для кухни. Тел. 65-74-05.

·Рамы на балкон. Тел. 56-03-26.

·Сетку-рабицу 30 м (б/у). Тел. 67-71-32.

·Смесители на кухню и в ванную, костыли инвалидные новые, лыжные крепления, резину уплотнительную к холодильнику. Тел. 4-93-79.

·Панорамные фотообои (лесной ландшафт), размер рулона 3,14х2,12 м - 50 руб./рулон. Тел. 67-88-83.

АГРЕГАТЫ, ИНСТРУМЕНТЫ, ПРИБОРЫ

·Автомат гвоздильный АВ4015 - 75000 руб., АВ4116 - 75000 руб. Или меняю на стройматериалы. Тел. 53-33-25.

·Кислородный баллон с редуктором, шланг, пульверизатор для покраски авто, шифер 7-волн. Все б/у. Тел. 7-38-41.

·Азотный полный баллон (3 шт.) - 400 руб. Тел. 7-52-85.

·Баллоны кислородные и ацетиленовые. Тел. 51-80-39.

·Баллон газовый, чугунную плиту 30х50, дверки чугунные б/у к печи, духовку новую. Тел. 53-83-53.

·Бензопилу "Урал" на запчасти. Тел. 61-44-88.

·Изотермическую бочку с краном 300 л. Тел.поср. 54-38-09.

·Бочки метал. 200-250 л, б/у, из-под ГСМ, 10 шт. - 220 руб./шт. Тел. 54-41-17.

·Бочки 100 л (5 шт.) под бензин - 100 руб./шт. Тел. 55-94-19.

·Бочки 150 л под ГСМ - 200 руб./шт., баляcины фигурные (2 шт.) - 30 руб./шт. Тел. 605-181.

·Болванки формовок б/у - по 20 руб. Тел. 54-72-95.

·Механическую бритву "Спутник" (новая). Тел. 7-18-25.

·Вальцы ювелирные. Тел. 52-34-63.

·Верстак метал. с тисками, подшипники и шестерни разные, стартеры, динамо, бочку метал. 200 л. Тел. 52-48-66.

·Верхонки утепленные. Тел. 59-35-26.

·Водомет на "Казанку" 13,5 л.с., в сборе - 7000 руб. Тел. 53-87-56.

·Новые горелки для сварки аргоном. Тел. 53-60-11.

·Двигатель 2"А" (исправный, без докум.). Тел. 51-88-43.

·Дроссели на 250, 400 вт. Тел. 580-137.

·Дрель, эл.рубанок, фрезу, лобзик, перфоратор, шлифовальную машину - 3000 руб. Тел. 54-55-31.

·Замки к гаражу. Тел. 54-32-03.

·Измеритель уровня универсальный П-326-2 (новый). Тел.: 65-73-36, 52-26-27.

·Кабель сварочный 90 м (б/у) + балластник. Тел. 51-50-15.

·Канистру метал. 20 л, под ГСМ, немного б/у - 200 руб. Тел. 52-74-74.

·Алмазный карандаш для правки абразивных кругов - 200 руб. Тел. 53-60-11.

·Новый кинескоп 61ЛК5Ц-1. Тел. 51-83-59.

·Кинескоп цветной 61ЛК4Ц. Дешево. Тел. 650-234.

·Клетки для пушного зверя 1,5х0,6 м (3 шт.), люк чугунный с крышкой. Тел. 53-03-18.

·Инвалидную коляску. Тел. 53-47-46.

·Инвалидную коляску б/у, в хор.сост., недорого. Тел.дом. 55-67-11 в любое время.

·Инвалидную коляску в отл.сост. Тел. 67-03-54.

·Костыли дюралевые, пистолет пневматический. Тел. 54-09-37 вечером.

·Новое инвалидное кресло-коляску (длина 950 мм, ширина 650 мм, литые шины). Тел. 53-41-42.

·Лампы: Г807, 1Ц7С, 5Ц4С, ТГ1-0,1/0,3, ТГ1-0,1/1,3, 6Х6С, СГ2П, 6Н8С, 6Н9С, СГ15П-2, 6Ж3П, 6Ж4, 6Ж7, 6А8, 6П9. Недорого. Тел. 53-39-16 вечером.

·Лампы "ДНАТ". Тел. 580-137.

·Паяльную лампу (новая), эл.машинку "Апогей", "Робик". Тел. 59-36-58.

·Ларь-овощехранилище 0,4 куб.м, устанавливается на балконе, 220V, 160 Вт, терморегулятор +2+9, работает на тепло. Тел. 55-03-46.

·Лебедки 2 шт. (ГАЗ-66) новые. Тел. 52-82-41.

·Лист оцинкованный 1,25 м х 200 мм, полотно парашютное для палаток (белое), решетки на окна 1480х1350 мм. Тел. 51-25-74.

·Эл. машинку "Ятрань" в хор.сост. - 1500 руб. Тел. 51-15-07.

·Машинку печатную "Украина" (требуется небольшой ремонт). Недорого. Тел. 615-095.

·Печатную эл.машинку "Ятрань" б/у - 600 руб. Тел. 65-74-84.

·Насос ручной для воды, печь "Булерьян". Тел. 54-09-37 вечером.

·Электронасос новый "Малыш". Тел. 55-52-81.

·Насос для откачки воды к стиральной машине "Урал", фигурный шланг от бачка к насосу в отл.сост. Дешево. Тел. 55-82-80.

·Трамвайку - 200 руб., бутыли по 25 л - 50 руб./шт. Адрес: с/о "Тополёк-2", ул. №5, уч-к №101, ост. трамвая №3 "Сады", спросить Андрея.

·Обогреватель-трамвайку 630 Вт - 350 руб. Тел. 56-25-80 с 18 до 22 часов.

·Печь-"буржуйку", эл.счетчик 380В х 5А. Тел. 65-72-44.

·Дисковую эл.пилу, бензопилу "Урал". Тел. 7-77-79.

·Пневмопресс для гибки, запрессовки усилие 6 т, ход 300 мм. Недорого. Тел. 61-51-... вечером.

·Плиты мраморные, камин, эл.счетчик б/у, сифон с баллончиками, кофеварку, агрегат к холодильнику "Юрюзань", мотор к стир.машине "Белка", радио от сети. Тел. 549-035.

·Пресс сапожный компактный - 3000 руб. Тел. 531-707.

·Чертежный малогабаритный прибор, тубус с ватманом. Тел. 53-71-75.

·Прибор измерительный П-321М (новый). Тел. 65-73-36, 52-26-27.

·Провод алюминиевый 3-жильный "АВВГ" (всего 300 м), сечение 4 мм. Тел. 51-87-12.

·Редуктор пропановый БПО-5-1, шланг кислородный 31 м, кожзаменитель 6,0 кв.м, брезент 15,0 кв.м. Тел. 7-52-43.

·САГ АДД-20, дизельный, на станине, 2001 г.вып. Тел.: 52-26-26, 65-73-36.

·Сгоны в комплекте для отопления и т.д., 3/4 - d.20, трубу стальную, d. 60х4. Тел. 51-25-74.

·Сейф для ружья, рамы на балкон, двери входные, оконный блок, циркулярку 220V. Тел. 55-86-86.

·По дереву циркулярный станок, фрезерный станок, 380V, 1500 об. - 3 тыс.руб., торг. Тел. 7-70-40.

·Многопильный станок ЦДК-5-3. Тел. 51-20-65.

·Токарный станок 1М95 (комбинированный). Тел. 55-06-53.

·Стремянку метал. (легкая), крепкую лебедку г/п 500 кг. Тел. 51-09-44 вечером.

·Счетчик 1-фазный недорого. Тел. 67-53-34.

·Таль электрическую г/п 0,5 т, ТЭ0,5В3-П, новая. Тел. 52-34-17.

·Трубу нерж., d. 32 мм, 9 м; кожзаменитель. Тел. 7-52-43.

·Трубу нерж., d. 25 мм, по 2 м. Тел. 61-49-52.

·Уголки, d. 25 мм, всего 45 м - 10 руб./м, электрическое точило, алюм. флягу 40 л. Тел.дом. 59-47-73.

·Умывальник навесной уличный (новый) - 150 руб., опрыскиватель дачный гидравлический ОГП-1 б/у - 50 руб. Тел. 55-85-86.

·Устройство бесперебойного питания APC Back-UPS Pro 2.8.0 - 2000 руб. Тел. 56-00-52, Сергей.

·Зарядное устройство для кислотных батарей электропогрузчиков. Тел. 580-137.

·Частотомер Ф53II. Тел. 52-36-78.

·Теплосберегающую штору из огнеупорного брезента для гаража. Тел. 53-23-69.

·Циркулярку с 5 пилами, 3 шарнира с косынками, кабель 3-жильный 47 м. Тел. 56-12-35.

·Эл. мотор для елки. Тел.поср. 508-815.

·Эл. обогреватели бытовые, эл. щиток гаражный (без счетчика). Тел. 51-38-41.

·Эл. двигатели: 7 кВт, 3000 об., 0,8 кВт, 1000 об. с пусковой аппаратурой. Тел.поср. 51-60-55.

·Электропрялку "Уфа". Тел.: 54-16-25, 54-31-59.

·Эл. автомат А-3124, 95А, 900 герц, б/у - 400 руб. Тел. 54-41-17.

·Эл. обогреватель "Терма" 1200 Вт - 350 руб., торг, штангенциркуль (L 350 мм) - 120 руб. Тел. 55-12-48.

·Электротельфер г/п 2 т и 3,2 т. Тел. 575-675.

·Электродрель ИЭ-1020 б/у, 2600 об./мин. Тел. 58-41-89.

·Электродвигатель 220В, 2200 об./мин., утюги б/у - 150-50 руб., дорожный утюг - 120 руб., детский фильмоскоп. Тел. 67-96-93.

·Электродвигатель 220В, 100 ватт, 10000 об/мин., для бормашины. Адрес: 210-18-7.

·Элементы метал. теплицы из уголка 40х4. Дешево. Тел. 53-13-58 вечером.

ПОКУПКА

·Мех искусственный однотонный (мутон, норка). Тел. 569-679.

·Евроокно б/у в крупногаб. кв-ру по сходной цене. Тел. 52-44-46 вечером.

·Керамическую плитку (голубая под мрамор) в любом количестве. Тел. 7-39-97.

·Керамическую плитку 230х150, 150х150, под мрамор (бледно-голубая). Тел. 52-50-72.

·Плитку ПХВ 30х30, перфоратор. Недорого. Тел. 54-25-17.

·Керамическую плитку 150х150 (голубой мрамор, 2-3 коробки). Тел.: 67-54-16, 67-43-13.

·Пудру алюминиевую, смолу эпоксидную. Тел. 564-704.

·Ацетилен, кислород, стекло. Тел. 526-054.

·Линолеум б/у, мешки для теплицы. Тел. 67-78-47.

·Транспортерную ленту б/у. Недорого. Тел. 55-91-70.

·Срочно печатную машинку, можно старого образца. Недорого. Тел. 505-964 после 18 часов, Лида.

·Парафин (много) - 8 руб./кг. Тел. 52-61-26.

·Пенопласт, брус, трубки КИПиА, d. 10-15 мм. Тел. 526-054.

·Перфоратор. Тел. 51-87-96.

·Пилу 2-ручную, ледобур. Тел. 54-32-03.

·3 элемента Г-образных от теплицы (АЭМЗ). Тел. 53-24-50 вечером.

·Трос для прочищения канализации в квартире, длина не менее 4 м. Тел. 7-65-83.

·Электроприводы, задвижки, отводы. Тел.дом. 65-13-45.

·Исправный эпидиаскоп. Дешево. Тел. 7-39-67 вечером.

ОБМЕН

·2 пледа 135х185 (коричнево-жёлтые) на 1 большой однотонный (светлый или синий). Тел. 54-33-39 вечером.

КУПОН Время

БЕСПЛАТНОЕ ОБЪЯВЛЕНИЕ

Писать кратко (не более 25 слов), разборчиво, в одну из рубрик. Купоны печатаются в порядке очередности.

Раздел

- ☐ Продам
- ☐ Куплю
- ☐ Меняю
- ☐ Аренда
- ☐ Прочее

К печати не допускаются купоны без указания адреса и Ф.И.О. автора, эти данные только для редакции, в газете не публикуются

Ф.И.О. _____

Адрес: _____

Как разместить бесплатное объявление?

1. ОТПРАВИТЬ ПО ПОЧТЕ
665830, АНГАРСК, а/я 57 .

2. ПРИНЕСТИ В РЕДАКЦИЮ
ул. Ленина, 43.

3. ОТДАТЬ ПРОДАВЦУ НА ТОЧКАХ ПРОДАЖИ ГАЗЕТ И ЖУРНАЛОВ:
- М-н "Любена", 188 кв-л
- "Салон красоты", 206 кв-л
- М-н "Волна", 211 кв-л
- "33-й магазин", 33 мрн
- БСМП, 22 мрн
- М-н "Дар", 19 мрн
- М-н "Глобус", 12а мрн
- Женская консультация, 86 кв-л
- М-н "Золушка", 73 кв-л
- АНХК, офис
- М-н "Продукты", 4 поселок.

4. СБРОСИТЬ В ФИРМЕННЫЙ ЯЩИК:
- Универмаг, 93 кв-л
- Супермаркет "Лола", 6 мрн
- Супермаркет "Багира", 15 мрн
- М-н "Радуга", 86 кв-л
- М-н "Все для дома", 189 кв-л
- М-н "Весенний", 61 кв-л
- М-н "Олимпиада", 85 кв-л
- М-н "Октябрьский", 13 мрн
- ТД "Гефест", 12а мрн
- ТД "Пальмира", пр.К.Маркса
- ТД "Медео", 29 мрн

БЕСПЛАТНО НЕ ПРИНИМАЮТСЯ :
- содержащие более одной рубрики;
- покупка и реализация оптом и в розницу партий различных товаров;
- продажа и покупка торгового и промышленного оборудования;
- поздравления;
- продажа лекарств и продуктов;
- оказание услуг;
- утеря документов, печатей, штампов;
- ликвидация и реорганизация предприятий.

К СВЕДЕНИЮ:
- при заполнении купона б/о необходимо поставить отметку в нужном разделе ("продам", "куплю", "меняю", "аренда", "прочее");
- написать текст разборчиво в одну из рубрик ("Недвижимость", "Автотранспорт", "Бытовая техника" и т.д.).

ТОЧНЫЙ АДРЕС

ТЫСЯЧА ВЕЩЕЙ ДЛЯ ЗДОРОВОЙ ЖИЗНИ

По дороге на работу я поскользнулась и сильно ушибла ногу. Идти в поликлинику не было времени, поскольку я не могла отменить намеченные встречи. Кое-как дотянула до конца рабочего дня, боль донимала меня невыносимо. По дороге домой мне встретилась соседка. Увидев, как я мучаюсь, она пригласила меня к себе. И буквально спасла от боли при помощи аппарата "Витафон".

"Куплю себе такой же", - решила я, когда после нескольких сеансов боль прошла совсем. По совету соседки я отправилась на поиски аппарата в "Лавку здоровья", что на улице Карла Маркса.

Я редко бываю в аптеках, поэтому была просто поражена, попав в "Лавку здоровья". Это не просто место, где продают лекарственные средства, это спасительный остров для людей, которые бережно относятся к своему организму, заботятся о своем здоровье. Я приобрела **"Витафон"**, но не торопилась уходить из аптеки, хотелось посмотреть все, что здесь продается.

В большой витрине справа от входа выставлены когда-то очень дефицитные товары: **костыли, трости, специальные матрасы и поручни,** с помощью которых можно облегчить быт лежачих больных, дать им возможность двигаться и общаться.

Нечаянно я услышала разговор двух женщин, которые стояли рядом со мной у витрины с **биологически активными добавками**, они обсуждали необходимость их употребления. Одна собеседница поясняла другой:

- В современных продуктах витаминов недостаточно, даже в овощах и фруктах, потому что они растут на истощенной почве. Для того чтобы организм получал все необходимое, и нужны биологически активные добавки. Они и очищают, и обмен веществ восстанавливают. С тех пор, как я их принимаю, волчий аппетит пропал, а сил больше стало. И я похудела!

- А от целлюлита они помогают?

- От целлюлита я в этой же аптеке купила **микромассажные шортики**.

Целлюлит лечится шортами? Я не поверила и решила уточнить у работников аптеки. **Заведующая аптекой Татьяна Евгеньевна КИРЮЩЕНКО** просветила меня по поводу лечебного трикотажа, который оказывает массажный эффект. Кроме шортиков от целлюлита в "Лавке здоровья" есть **массажные рукавички для душа**, всевозможные **кремы и гели**, которые вкупе обеспечивают устойчивый результат.

Я попросила Татьяну Евгеньевну поподробнее рассказать о том аппарате, который я только что купила.

- Если вы редко ходите к врачу, то **"Витафон"** вам просто необходим для профилактики многих болезней. Он рекомендуется при гипертонии, артрите и артрозе, бронхите и бронхиальной астме, тонзиллите и гайморите, отите, болезни почек, геморрое, холецистите, гепатите, травмах, вывихах, простудных заболеваниях, мужчинам он помогает при простатите и импотенции, женщинам - при гинекологических проблемах. И это еще не весь список!

- Если этот аппарат один при стольких болезнях помогает, то зачем другие нужны? Вон их у вас в витрине сколько.

- Выбирая аппарат, нужно учитывать и показания, и противопоказания. К тому же у каждого отдельного аппарата есть какая-то своя основная направленность. Например, **"Алмаг-01"** особенно эффективен при лечении опорно-двигательного аппарата, половой сферы, нервной системы, гипертонической болезни 1-й и 2-й степени, варикоза, бронхиальной астмы, панкреатита и других заболеваний. **Аппарат "Фея"** специализируется на лечении ринитов, фронтитов и гайморитов. Учитывая индивидуальные особенности организма и "букет" своих диагнозов, человек может выбрать именно тот аппарат, который ему нужен.



Бороться с целлюлитом... **легко!**

- Есть ли толк от этих аппаратов и препаратов, если мы живем в экологически неблагополучном городе? От этого грязного воздуха же никуда не денешься!

- Хотя бы в своей квартире, офисе и кабинете экологическую обстановку можно улучшить. У нас продаются предметы бытовой экологической техники: **фильтры для очищения воздуха и воды, люстры Чижевского**, которые насыщают воздух живыми отрицательными аэроионами, **увлажнитель воздуха "Гейзер"**...

Я посчитала, сколько средств у меня уходит на бесполезную борьбу с аллергией, и решила, что гораздо выгоднее будет установить у себя в квартире такую технику. Хорошо, что я заглянула в "Лавку здоровья", этот маленький чистый гейзер в нашем городе.

Ольга КРЕТОВА.

ИЗ ПЕРВЫХ УСТ

РАЗБУДИТЕ СВОИ СИЛЫ!

Заведующая аптечной сетью "Лавка здоровья" Ольга КРЫЛОВА:

*- Аптеки "Лавка здоровья" работают в Братске и Ангарске, их специализация - профилактика болезней, наряду с традиционным аптечным ассортиментом мы предлагаем клиентам познакомиться с **различными средствами и способами поддержания здоровья.***

Наш ассортимент средств профилактической медицины можно условно разделить на группы: это бытовая медицинская и экологическая техника, средства реабилитации инвалидов, ортопедические товары, лечебный трикотаж, массажеры и тренажеры, биологически активные добавки к пище, продукты диетического и диабетического питания, лечебная косметика.

Помочь человеку активизировать заложенные в него природой жизненные силы - цель, которую мы ставим перед собой. А если запущенная болезнь требует использования назначенных врачом лекарств, то в наших аптеках есть обширный ассортимент медикаментов.

Аптека "Лавка здоровья":

- К.Маркса,36, тел. 52-86-93;
- 12а мрн, м-н "Колос", тел. 55-85-05;
- 182 кв-л, м-н "Рассвет", правый подъезд.

Хобби

ПРОДАЖА

•Домино, новый деревянный массажер для растирания тела. Тел. 67-24-30.

•Значки спортивные, монеты старого образца. Тел. 4-90-84.

•Картину большую ручной работы в стиле Валеджо. Тел. 53-16-19.

•Личную коллекцию лицензионных видеокассет с фильмами различного жанра, CD и DVD диски, кассеты к видеокамере. Все очень дешево. Тел. 51-27-91.

•Кассеты б/у - по 30 руб. Тел. 67-71-32.

•Марки коллекционные разные, монеты СССР, России разные, деньги царские бумажные. Тел. 4-93-79.

•Сборные модели самолетов в масштабе 1:72, отечеств. и имп. пр-ва, есть готовые модели и наборы. Недорого. Тел. 56-01-04.

МУЗЫКАЛЬНЫЕ ИНСТРУМЕНТЫ И АППАРАТЫ

•Аккордеон 3/4 (ученический) б/у, пр-во Германии. Тел. 56-31-68.

•Баяны недорого. Тел. 52-50-91.

•Баян 5-рядный немецкой фирмы "Рояль Стендаль", цвет черный, новый. Дорого. Тел. 53-57-96 после 15 часов.

•Баян "Этюд" с футляром. Недорого. Тел. 53-61-17.

•Баян "Этюд". Тел. 54-72-95.

•Баян "Этюд" тульский, цвет бордовый, гитару 6-струнную. Тел. 55-21-50 вечером.

•Баян тульский. Тел. 67-81-38.

•Баян и аккордеон немецкий. Адрес: 72-12-25.

•Гармонь недорого. Тел. 59-13-30.

•Гитару 6-струнную в хор.сост. Тел. 51-07-36, спросить Макса.

•Пианино "Ижевск" (черное, настроенное) - 800 руб., "Ростов-Дон" (коричневое, настроенное) - 2000 руб. Тел. 789-86.

•Пианино "Красный Октябрь". Тел. 53-75-10.

•Пианино "Лира". Тел. 53-15-20.

•Пианино "Лира" дешево. Тел. 54-12-88.

•Пианино "Лирика" темной полировки в отл.сост. Тел. 55-11-92.

•Пианино "Лирика" в хор.сост. Тел. 65-03-18.

•Пианино "Ростов-Дон" б/у, в хор.сост. Тел. 51-55-63.

•Пианино "Ростов-Дон" (цвет черный). Тел. 53-03-18.

•Пианино "Украина", пластиковые лыжи. Тел. 51-03-22.

•Пианино "Украина" (черное) в хор.сост. - 1500 руб., торг. Тел. 53-70-95.

•Пианино "Украина" - 500 руб. Тел. 55-98-89.

•Пианино "Чайка" б/у, в хор.сост., цвет черный. Тел. 7-99-02.

•Скрипку 1/4. Тел. 51-56-92.

•Скрипку 1/2. Недорого. Тел. 53-83-84.

•Акустические струны "Мартин" (США) новые. Тел. 7-18-25.

•Новый синтезатор "Casio CTK-573" на подставке с муз.центром "Samsung" и колонками для синтезатора - 14 тыс.руб. Тел. 54-66-17.

•Синтезатор "Форманта-мини" 4-голосный, 32 инструмента, трубу трехклавишную. Тел. 54-09-67.

•Электронную ударную установку "Марш". Тел. 55-40-98 до 16 часов.

ОТДЫХ, ОХОТА, РЫБАЛКА, СПОРТ, ТУРИЗМ

•Гантель прорезиненную разборную 16 кг - 450 руб. Тел. 53-32-32.

•Гирю 24 кг. Тел. 7-18-25.

•Гирю 16 кг - 500 руб. Тел.раб. 57-69-26 после 19 часов, Виктор.

•Гирю 24 кг - 1000 руб. Тел. 67-06-52.

•Штангу 60 кг - 2000 руб. Тел. 61-85-01.

•Боксерские перчатки (натур. кожа) новые. Тел. 52-62-38.

•Бинты боксерские "Рэй Спорт", бандаж взрослый "Рэй Спорт", жёлтый и зеленый пояса для каратэ, футбольную вратарскую кофту, р. 30-32. Тел. 61-04-40.

•Боксерский мешок (кожа) 30 кг. Тел. 65-02-20.

•Гимн. стойку 4-предметную, заводская, устанавливается в любом месте - 2400 руб. Тел. 51-03-43.

•Детскую спорт. стенку. Тел. 55-28-03.

•Спорт. уголок, очень компактный, нагрузка 100 кг, 6 предметов. Тел. 52-55-99.

•Турник (с установкой в квартире) - 650 руб., гирю 24 кг. Тел. 59-42-15.

•Турник 50-92 см, рассчитан на вес до 100 кг - 300 руб. Тел.дом. 65-10-24.

•Кимоно, р. 36-38, накладки, бандаж. Недорого. Тел. 7-87-92 вечером.

•Кимоно черное для ребенка 5-6 лет. Тел. 51-18-47.

•Кимоно - 500 руб. Тел. 515-107.

•Срочно кимоно для каратэ, новое, синее, рост 160 - 600 руб. Тел. 54-24-31.

•Кимоно для каратэ, р.48. Тел. 56-03-83.

•Хоккейные коньки с ботинками (советские), р.38, лыжи 210 см б/у. Тел. 4-90-84.

•Коньки "Ледорубы", р.41, клюшку "Эфси" б/у, шорты хоккейные. Тел. 7-25-73.

•Фигурные коньки, р.40. Тел. 7-76-62.

•Женские коньки, р. 36, 37, лыжи с ботинками, р.37. Тел. 508-815.

•Фигурные коньки с ботинками, р. 17,5 и 29. Тел. 510-522.

•Коньки детские, р. 21-22, хоккейные, р. 42-43, в хор.сост. Тел. 51-18-47.

•Фигурные коньки в хор.сост., р. 20,5 - 400 руб. Тел. 51-47-59 вечером.

•Коньки хоккейные "Бауэр" - 900 руб., хоккейные трусы - 100 руб., 2 пары щитков - 250 руб., торг. Тел. 51-54-55.

•Хоккейные коньки с ботинками, новые, р.40 - 200 руб. Тел. 52-24-42.

•Хоккейные коньки "Botas" б/у, р.44 - 800 руб. Тел. 52-68-07.

•Фигурные коньки, р.38, недорого. Тел. 52-78-75.

•Фигурные белые коньки для девочки, р. 36-37, почти новые. Тел. 53-28-87.

•Беговые коньки с ботинками, р.38. Тел. 54-02-77.

•Коньки "Botas", р.40 - 1100 руб., коньки "Pro Racer", р.37 - 2200 руб. Все б/у, в отл.сост. Тел. 54-09-03 вечером.

•Хоккейные коньки, р.43, фирма "Bauer", "Botas", "CCM", б/у, недорого. Тел. 54-23-88 в любое время.

•Беговые коньки, р.36. Тел. 54-33-84.

•Фигурные коньки для девочки, р.37, б/у. Тел. 54-35-73.

•Фигурные коньки, р.37. Тел. 55-03-24.

•Фигурные коньки, р.34, б/у - 150 руб. Тел. 55-39-34.

•Коньки советские, р.38, черные - 100 руб. Тел. 55-89-34 после 14 часов.

•Хоккейные коньки "Munari 900", р.36, новые. Тел. 59-31-09.

•Коньки фигурные б/у, р.37. Тел. 67-12-10.

•Хоккейные коньки "Bauer" б/у, пр-во Чехословакии, р.39. Тел.сот. 8-902-5-196-392.

•Коньки б/у: р.21 - 100 руб., р.23 - 150 руб., р.25 - 250 руб., санки метал. новые (дерево, крепкие) - 250 руб. Адрес: 1 кв-л, д. Г11, кв. 5, после 17 часов.

•Лезвие фигурных коньков (2 пары, р. 23,5, новые). Тел. 52-38-05.

•Хоккейную форму на 10-12 лет: нагрудник, трусы, шлем "Cooper" б/у. Тел. 54-54-35.

•Трусы хоккейные. Тел. 564-704.

•Лыжи с креплением и ботинками (детские и взрослые). Недорого. Тел. 7-60-56.

•Лыжи, ботинки, р.40. Тел. 7-86-68.

•Лыжи дерев. новые с креплениями (взрослые), с палками; лыжи детские (на 10-12 лет) с палками, ботинками. Тел. 51-10-60.

•Новые дерев. лыжи (200 см) без креплений - 100 руб. Тел. 51-42-56.

•Лыжи (160 см) новые и б/у - 250 руб. Тел. 51-94-68 вечером.

•Лыжи "Тундра" (2,2 м) новые, лыжные палки алюм. (1,5 м и 1,3 м). Цена договорная. Тел. 52-53-25.

•Горные лыжи "Младост" с креплениями, палками - 3000 руб., ботинки б/у, р.42, бесплатно. Тел. 52-80-23.

•Лыжи пласт. 180 см, лыжные палки (2 пары), крепление. Тел. 52-87-38.

•Лыжи с палками (165 см) подростковые, немного б/у - 300 руб., крепление ремешк. Тел. 53-60-11.

•Новые финские пластиковые лыжи с ботинками, р.41. Тел. 53-81-81.

•Лыжи, р.41. Тел. 54-74-82.

•Новые п/пластиковые лыжи (2 м) с ботинками "Botas", р.42, палки - 1000 руб. Тел. 54-94-53.

•Лыжи с палками и креплениями, р.42, коньки, р. 32, 38, 40. Тел. 56-01-89 после 18 часов.

•Б/у лыжи с ботинками, р. 42, 41. Тел. 61-05-13.

•Лыжи с палками и креплениями в хор.сост. Тел. 61-52-27.

•Лыжи хорошего качества, крепления, ботинки, р.37. Тел. 67-10-57.

•Лыжные ботинки б/у: р.36 - 150 руб., р.37 - 300 руб. Тел. 51-94-68 вечером.

•Новые лыжные ботинки, р.44, с креплением. Тел. 52-57-37.

•Лыжные ботинки "Ботас", р.45. Тел. 52-75-94.

•Ботинки лыжные, р. 36-37. Тел. 53-26-69.

•Лыжные ботинки "Botas" под крепление "Solomon", р.44. Тел. 53-50-45.

•Горнолыжные ботинки "Head Ezon 6,5", р. 41,5-42, цвет серый, новые - 3200 руб., палки "Scott", багажник для лыж. Тел. 54-26-13.

•Лыжные ботинки б/у, р.37. Недорого. Тел. 55-73-76.

•Ботинки "Alpina", р. 36-37, для беговых лыж (б/у, белые), лыжи п/пластик. беговые "Карелия" б/у. Недорого. Тел. 56-41-70.

•Ботинки лыжные, р. 38-39 - 550 руб., лыжи (195 см), новые, с пласт. покрытием и креплением. Тел. 59-32-96.

•Крепление для лыж на любой тип ботинок с рантом. Тел. 53-34-83 после 20 часов.

•Велотренажер "Torneo" в отл.сост. - 7500 руб., торг. Тел.дом. 52-53-22.

•Туристический набор (стол + 4 складных стула) б/у - 900 руб. Тел. 55-85-86.

•Шахматы в хор.сост., без доски. Недорого. Тел. 53-72-84.

•Лодку "Прогресс-2М" (новая, полная комплектация, все докум.) - 15 тыс.руб., торг. Тел. 65-73-71.

•Лодку 2-местную надувную, "Уфимка-2", в хор.сост.; бинокль БПЦ 10х50. Тел. 7-16-35.

ФОТОАППАРАТЫ И ФОТОПРИНАДЛЕЖНОСТИ

•Ф/а "Зенит-ТТЛ", "Зенит-19, -ЕТ", "Киев-88-ТТЛ" + объектив. Тел. 52-83-52.

•Ф/а "Зоркий", "Киев", фотовспышку. Все в отл.сост., недорого. Тел. 65-73-36.

•Цифровой ф/а "Canon G5" (5 merapixel). Тел. 67-86-74 после 18 часов.

•Цифровую фотокамеру "Minolta D223" (3-оптический zoom, 3-цифровой zoom, на гарантии) - 5400 руб. Тел. 52-69-69 после 19 часов.

•Ф/а "Кодак", "Скина". Тел. 51-11-63.

•Ф/а б/у: "Полароид 636" - 300 руб., ФЭД-5В - 300 руб. Адрес: 1 кв-л, дом Г11, кв. 5, после 17 часов.

•Фотовспышку "Кобра", "Уномат-24", фотоштатив "Мир-1В", "Киев-19". Тел. 52-83-52.

•Фотоувеличитель "Ленинград" новый - 100 руб., фотобачок новый - 20 руб. Тел. 51-30-99.

•Микроскоп "Биолам" новый - 2000 руб., объективы к ф/а "Зенит", "Мир-1В" и "Индустар-61". Тел. 59-42-15.

ДОМАШНЕЕ ЦВЕТОВОДСТВО

•Комнатные растения более 60 наименований. Тел. 54-52-50.

•Цветы: тёщин язык 105-70 см, фиалки, кактусы. Тел. 4-90-84.

•Золотой ус (70 см) и отростки. Дешево. Тел. 51-01-48.

•Дешево комнатные цветы: толстянка, кактусы разные. Тел. 51-10-60.

•Сортовые фиалки разных цветов. Недорого. Тел. 52-34-92.

•Фикусы, абутилон, диффенбахию, хризантемы, розы, розаны, хамедорею недорого, ампельные и др. Тел. 52-43-36 после 19 часов.

•Горшечные растения: циперус, папоротники, фиалки, фатсхедера, лимон привитый, хойя, мини-роза, гибискус. Тел. 53-11-02 вечером.

•Цветы разные: амариллис, фиалки, лук индийский, кактусы 3 видов и др. Недорого. Тел. 53-45-18 вечером, спросить Анатолия.

•Многолетнее алоэ на лекарство. Тел. 53-47-46.

•Цветы комнатные красивые для дома, есть большие для офиса (разные). Тел. 55-05-89.

•Кактусы дешево. Тел. 55-28-02, Аня.

•Комнатные растения более 30 наименований. Тел.дом. 650-622 после 18 часов.

•Диффенбахию для офиса. Тел. 67-53-72.

•Пальмы финиковые, спацифилум, папоротник, фикус, живое дерево, хлорофитум. Тел. 67-61-13.

•Алоэ (5 лет) для лекарства. Тел. 53-87-41.

•Алоэ (6 лет) для лекарства. Адрес: 72-12-25.

•Горшки для рассады, плющ восковой (хойя). Тел. 54-09-37 вечером.

ПОКУПКА

•Статуэтки 50-60-х годов, семь фарфоровых слоников. Тел. 52-37-52.

•Старые этажерку, книжный шкаф, маленький круглый столик под лампу, телефон или цветок. И другие старые вещи: абажур, лампу, портновский манекен, фарфор, зонтик, шляпку, гитару и др. Все 50-60-х годов. Тел. 52-23-17 в рабочее время.

•Альбом Bad Boys Blue "Follow The Light" на CD. Тел. 53-38-71 после 18 часов, спросить Ирину.

•Песню Сергея Рогожина "Моя Баттерфляй". Тел. 53-38-71 после 18 часов, спросить Ирину.

•Маленький немецкий аккордеон 1/2. Тел. 53-43-47 утром до 10, вечером после 20 часов.

•Электрогитару "Урал", "Фендер". Недорого. Тел. 77-321.

•Эстрадные колонки мощностью 150-250 ватт. Тел. 53-81-81.

•Гири 16, 24, 32 кг. Тел. 65-02-20.

•Кимоно для дзюдо, р. 1-2, можно б/у. Тел. 53-07-55 вечером.

•Кимоно для дзюдо на 10 лет. Тел. 54-79-63 вечером.

•Коньки, р. 38-39, или ботинки к фигурным конькам, р. 38-39. Тел. 52-63-55.

•Коньки хоккейные, р. 38-39. Тел. 61-80-65.

•Лыжи (160-170 см) недорого. Тел. 7-42-92.

•Лыжи (150-160 см) - 300 руб. Тел. 555-898.

•Лыжи детские б/у. Тел. 65-00-63.

•Горнолыжные ботинки недорого. Тел. 51-87-96.

•Импортный лодочный мотор 5-10 л.с. б/у. Недорого. Тел. 53-42-24.

•Ф/а "Алмаз". Или меняю на "Ленинград". Тел. 53-93-78.

•Объективы сменные к ф/а "Зенит". Тел. 59-42-15.

•Плёнки для фильмоскопа. Недорого. Тел. 52-46-70.

Букинист

ПРОДАЖА

УЧЕБНАЯ ЛИТЕРАТУРА

•Сборник заданий для проведения экзамена по алгебре 9 кл. - 10 руб., учебник по химии 9 кл. (Рудзитис) - 40 руб. Тел. 51-91-61.

•Алгебра 7 кл. (задачник + учебник) - 80 руб., тестовые задания для проведения единого госэкзамена по математике и географии - по 20 руб. Тел. 51-91-61.

•Англ. яз. 11 кл. (Денисова) в отл. сост. - 55 руб. Тел. 519-987 вечером.

•Английский для начинающих (полный комплект уроков с кассетами). Тел. 54-02-77.

•Глобальная география 11 кл. Тел. 54-20-19.

•9 кл.: граждановедение (Соколов), история России 20 в. (Данилов), новейшая история зарубежных стран (Кредер). Тел. 55-89-34 после 14 часов.

•Естествознание 5 кл. (Калинова), родная речь (3 книга, 2 часть, Голованова), "Родничок" 2 кл. (книга для внеклас. чтения). Тел. 51-62-51 с 20 до 22 часов.

•Отечеств. история 20 в. 10-11 кл. (Долуцкий), ОБЖ 11 кл. (Смирнов), физика 9 кл. (Буховцев), общая биология 10-11 кл. (Полянский), хрестоматия по литературе 5-9 кл. Тел. 51-51-07.

Альянс — Центр знакомств

ПОЗВОНИ: 530-366.

ЖЕНЩИНЫ

№382
167-78-68
Одинокая, в/о, жилищно и материально обеспечена, познакомится с мужчиной, близким по возрасту, без в/п, желательно с в/о, авто.

№427
158-58-57
Жизнерадостная, привлекательная, неконфликтная, работающая пенсионерка, без в/п. Я и петь могу, и плясать могу, а если полюблю, то навсегда, я всё могу, такая в жизни я. Хочу заботиться о вас, если вы можете быть надёжным, порядочным мужчиной, в/п в меру. Вместе украсим нашу бытность.

№548
162-53-46
Образование высшее, жилищно и материально обеспечена, стройная брюнетка желает познакомиться с серьезным, обеспеченным мужчиной до 50 лет, желательно авто, интересным в общении, для серьезных отношений.

№681
154-60-49
Интересная женщина, брюнетка, материально и жилищно обеспечена, по характеру оптимистка. Будет рада знакомству с порядочным, серьёзным мужчиной для серьёзных отношений.

№858
160-56-50
Интересная женщина, брюнетка, в/о, жилищно и материально обеспечена. Желаю познакомиться с порядочным мужчиной от 48 лет, свободным, с ч/ю, для встреч и общения, в дальнейшем серьёзные отношения. Ценю в мужчине честность, искренность, постоянство.

№905
170-62-32
Одинокая женщина нормальной внешности, жилищно и материально независима, детей нет, интересы разносторонние. Познакомится с мужчиной до 42 лет, рост от 170 см, для серьёзных отношений.

№915
170-62-35
Молодая симпатичная женщина будет рада знакомству с обаятельным мужчиной для встреч, в дальнейшем серьёзные отношения.

№920
160-60-34
Молодая, симпатичная женщина, по характеру спокойная, желает познакомиться с мужчиной надёжным, приятной внешности, с серьёзными намерениями.

№947
168-60-31
Стройная, интересная молодая женщина, в/о, воспитываю сына, веду активный образ жизни. Увлечения: спорт, природа. Буду рада встрече с мужчиной обеспеченным, серьёзным, для встреч, в дальнейшем серьёзные отношения.

№951
170-60-31
Для счастливой жизни есть абсолютно всё, кроме любимого мужчины. Буду рада знакомству с порядочным мужчиной до 38 лет.

№957
164-54-37
Желаю познакомиться с порядочным, серьёзным мужчиной до 45 лет. О себе: в/о, по характеру доброжелательная, открытая, увлечения разносторонние.

№958
170-75-41
Общительная женщина будет рада знакомству с порядочным мужчиной для серьёзных отношений. О себе: неконфликтная, любящая домашний уют, жилищно и материально независимая.

№959
160-72-46
Вдова, по характеру спокойная, жилищно и материально обеспеченная, познакомится с мужчиной до 55 лет, в/п в меру, настроенным на продолжительные серьёзные отношения.

№960
Симпатичная женщина, 34 года, стройная, среднего роста, воспитываю дочь 4 лет, желает познакомиться с мужчиной 37-40 лет для серьёзных отношений.

№961
Молодая девушка, не замужем, детей нет, обаятельная, добрая, без в/п, с ч/ю. Желает познакомиться с молодым человеком без материальных проблем, в/п в меру, добрым, надёжным, порядочным, для серьёзных отношений и создания семьи.

МУЖЧИНЫ

№663
180-80-32
Образование высшее, молодой мужчина, материально и жилищно обеспечен, авто. По характеру спокойный, ведущий здоровый образ жизни, не зануда. Для серьёзных отношений желает познакомиться с привлекательной девушкой, рост от 168 см, стройной, желательно с в/о.

№824
186-80-33
Образование высшее, работаю, стабильный заработок, желаю познакомиться с интересной женщиной 20-30 лет, стройной комплекции, можно с ребёнком, для серьёзных отношений.

№910
186-80-38
Желаю познакомиться с женщиной до 38 лет, неполной, доброй, спокойной по характеру, можно с ребёнком, для серьёзных отношений. О себе: работаю, жилищно и материально обеспечен, без в/п.

№913
178-75-25
Молодой парень, в/о, материально независим, авто, в/п в меру, желает познакомиться с симпатичной девушкой 20-30 лет, стройной, без детей, для серьёзных отношений.

№914
180-73-38
Вдовец, воспитывающий сына 13 лет, материально и жилищно обеспечен, для серьёзных отношений желает познакомиться с интересной женщиной до 37 лет, не склонной к полноте, можно с ребёнком.

№923
182-75-31
Молодой мужчина, в/о, жилищно и материально независим, по характеру неконфликтный, общительный. Желает познакомиться с девушкой 19-30 лет, стройной, желательно с в/о, для серьёзных отношений.

№924
183-100-35
Молодой мужчина, холост, детей нет, материально и жилищно обеспечен, для серьёзных отношений и создания семьи желает познакомиться с женщиной до 35 лет.

№934
176-70-41
Желаю познакомиться с симпатичной женщиной до 40 лет, можно с ребёнком, спокойной по характеру, неконфликтной, для серьёзных отношений и создания семьи. О себе: разведён, работаю, жилищно независим.

№935
182-70-31
Молодой мужчина желает познакомиться с интересной женщиной до 35 лет, не склонной к полноте, желательно без детей, для встреч, в дальнейшем серьёзные отношения.

№948
184-102-35
Желаю познакомиться с женщиной до 35 лет, не склонной к полноте, желательно без детей, для создания семьи. О себе: работаю, в/п в меру, по характеру спокойный.

№949
176-63-27
Молодой парень, в/п в меру, рабочей профессии, для серьёзных отношений желает познакомиться с девушкой 20-25 лет, ваше материальное положение значения не имеет.

№953
180-73-34
Желаю встретить добрую, понимающую женщину для серьёзных отношений. О себе: работаю, есть сын 11 лет, жилищно стеснён, по характеру неконфликтный.

№954
178-80-56
Образование высшее, жилищно и материально обеспечен, авто. Буду рад знакомству с интересной женщиной стройной комплекции, в/о, без детей, до 35 лет, для серьёзных отношений и создания семьи.

№962
170-76-45
Познакомлюсь с интересной симпатичной женщиной до 36 лет, стройной, для постоянных встреч и приятного времяпрепровождения. О себе: в/о, с ч/ю, общительный, материально обеспечен, авто.

№963
174-68-45
Одинокий мужчина, работает, в/п в меру, по характеру спокойный, неконфликтный, познакомится с женщиной до 42 лет, неполной комплекции, доброй, отзывчивой, желающей создать семью.

№607
192-100-38
Свободный мужчина, жилищно и материально независим, по характеру неконфликтный, внимательный, в/о, без вредных привычек, желает познакомиться с симпатичной женщиной для серьёзных отношений, можно с ребёнком.

Альянс — Центр знакомств
устроит вашу личную жизнь.
ПОЗВОНИ: ☎530-366
ул.Чайковского, 1а, оф. 306,
с 11 до 19 ч., сб с 11 до 17 ч.

Букинист

ПРОДАЖА

УЧЕБНАЯ ЛИТЕРАТУРА

·Математика 6 кл. (Нурк), "Счастливый англ." и активити бук (Клементьева) дешево. Тел. 51-62-51 с 20 до 22 часов.

·ОБЖ 6 кл., история средних веков 6 кл. (Агибалова), история России 6-7 кл. (Преображенский) дешево. Тел. 51-62-51 с 20 до 22 часов.

·Словари русско-немецкий и немецко-русский. Тел. 55-52-81.

·"Занимательная физика", справочное руководство по физике для поступающих в вузы, пособия по химии (Хомченко), по математике. Тел. 52-86-19 вечером.

·Учебники по изучению французского языка (для начинающих и студентов 1 курса) новые. Тел.: 57-54-03, 53-61-73.

·Химия 8 кл. (Рудзитис), "Мир в 20 веке", история 11 кл. (Сороко-Цюпа), география 9 кл. (Алексеев), естествознание 5 кл. (Суравегина). Тел. 51-47-56.

·Химия 8 кл. (Рудзитис) - 40 руб., физика 8 кл. (Перышкин) - 40 руб., сборник по химии (Хомченко) - 20 руб., рус. яз. 5-9 кл. (теория, Бабайцева) - 40 руб., сборник по алгебре для экзамена 9 кл. - 20 руб. Адрес: 6-7-99.

·Толковый словарь 10 тыс. слов, атлас по истории, хрестоматия (2 т., "Античная", "Из глубины веков"). Тел. 51-51-07.

·Учебники, сборники заданий, справочники, экзам. билеты и ответы с 6 по 11 кл. Адрес: 53 кв-л-8-10 вечером.

·Учебники за 6, 8 кл. Тел. 53-83-95.

·Клиническое исследование в педиатрии (Тодоров). Тел. 55-52-81.

·Лицензированный компьютерный диск английского языка. Тел. 53-03-18.

ХУДОЖЕСТВЕННАЯ И ПРОЧАЯ ЛИТЕРАТУРА

·Достоевский (7-12 т., 1891 г. изд-я), В.Гюго "История одного преступления" (1899 г. изд-я). Тел. 4-93-79.

·С/с Джек Лондон, Чехов, Лермонтов, Толстой, Есенин, Гайдар, дешево, совр. детективы, старые журналы "Радио" дешево. Тел. 7-86-61.

·Маяковский (12 т.), Есенин С. (3 т.) - 30 руб. за 1 т., "Библиотека приключений": "Подвиг" (1968 г. изд-я, тв. переплет, 5 т.) - 20 руб. за 1 т. Тел. 59-10-29.

·Отдельные пр-я Л.Толстого, А.Толстого, Достоевского, Шолохова, Шекспира, Тургенева, Гончарова, Гоголя, Лескова, Пушкина, Куприна, Абашидзе и др. Тел. 59-10-29.

·Гете, Белинский, Тургенев, Ефремов, Гамсахурдиа, Гулиа, Теккерей, Эдгард По, "Школьная библиотека", классики и современники и мн. др. Тел. 7-79-29.

·"Династия Романовых" (9 т.) - 1 тыс. руб. Тел. 65-10-24.

·Книги Донцовой в твердом переплете. Тел. 51-43-46.

·Эжен Сю "Агасфер" (4 т.), В.Суворов "Очищение", "День "М", "Ледокол", "Аквариум" и др., Коран (2 т., на рус. и араб. языках). Тел. 53-52-70.

·Зарубежный детектив (16 т., м/обл.) недорого, книги А.Кристи, серия "Детектив и политика". Тел. 53-52-70 с 19 до 20 часов.

·Детективы и фантастика по 10 руб. за 1 т. Тел. 54-33-39 вечером.

·Серия "Черная кошка" (34 т., тв. переплет) - оптом 1800 руб. Тел. 56-04-36.

·С.Маршак, Г.Остер, Э.Успенский, "Винни-Пух". Тел. 7-72-61.

·Серии "Простоквашино", "Крокодил Гена и его друзья", "Малыш и Карлсон". Тел. 7-72-61.

·Серии "Черный котенок" и "Три сыщика". Тел. 52-62-38.

·Словарь Даля, зарубежная и русская классика и др. Тел. 54-12-88.

·Худ. альбомы: Пластов А.А. - 300 руб., "Советское изобр. искусство" (к 60-летию СССР) - 500 руб., "Художественная ковка и слесарное искусство" - 100 руб. Тел. 59-10-29.

·Ф.Беттджер "Удачливый торговец", новая - 30 руб. Тел. 65-86-73.

·Анна де' Кервасдуэ "Девочка. Девушка. Женщина" (подарочное издание, новое) - 150 руб. Тел. 65-86-73.

·Большая Сов. Энциклопедия (31 т.), "Анжелика" (8 т.), Драйзер (8 кн.), Ж.Санд (15 кн.). Тел. 53-36-26.

·Махлин "Путешествие по аквариуму", Г.Фрей "Твой аквариум", "Энциклопедия аквариумиста", книги о собаках, кошках. Тел. 53-52-70.

·Энциклопедия "Аквариум" новая - 300 руб. Тел. 55-67-60 с 18 до 21 часа.

·Федеральное руководство для врачей по использованию лекарственных средств (выпуск 2). Тел. 54-02-77.

·Худ. альбомы: Рублев, Герасимов, Ге, Ван Дейк, Дубинский, "Русская живопись в музеях РСФСР", "Эмаль в музее А.Рублева". Тел. 54-96-18.

·"Русские худ. эпохи романтизма" 16 репродукций на бумаге 30 х 22, альбомы и книги по худ. творчеству. "Хохлома". Тел. 54-96-18.

·Наборы открыток: Глазунов, А.Марке, Л. да Винчи, Рафаэль, И.Левитан, импрессионисты, Рембрандт. Тел. 54-96-18.

·Наборы открыток: "Эрмитаж", "Залы Эрмитажа", "Третьяковская галерея", гос. музей народов Востока. Тел. 54-96-18.

·Литература по холодильному оборудованию (монтаж, наладка, ремонт). Тел. 650-234.

·Справочник по акустике в хор. сост. дешево. Тел. 67-23-79.

·"Устройство и ремонт а/м ВАЗ-2104, 2105, 2107", инструкция к октан-корректору "Эко". Тел. 54-92-62.

·Журналы "За рулем", "Клаксон", "Авто-ревю" за 2001 г. Тел. 52-84-14 с 8 до 10.30, кроме выходных.

ПОКУПКА

·История мировых цивилизаций 10-11 кл. (Хачатурян), общая биология 10-11 кл. (Беляев). Тел. 54-25-17.

·Книги Малахова Г.П., изд. 1996-2000 гг. Тел. 57-69-26 после 19 часов, Виктор.

·Энциклопедия для детей том 8 "Астрономия" недорого. Тел. 51-17-35.

·Чехов 3, 4, 6 тома (голубая обложка). Тел. 7-79-29.

Домашний зоопарк

·В конце ноября в районе Байкальска потерялся взрослый черный доберман. Просим граждан, знающих местонахождение, сообщить по тел.: 61-40-41, 7-99-02. Вознаграждение.

·Осенью пропал кот (белое брюхо, на спине серые пятна, кастрирован, мочекаменная болезнь), искали долго. Просьба к тем, кто видел или приютил, позвоните по тел. 52-56-56.

·ПРОДАМ щенков боксера (красивые, ухоженные, крупные) от хороших родителей. Недорого. Тел. 54-57-18 после 14 часов.

·ПРОДАМ элитных щенков немецкого боксера. Дорого. Тел.: 67-92-57, 54-27-64, 55-54-74.

·ПРОДАМ щенков восточносибирской лайки (окрас черный), родители рабочие. Тел. 51-80-39.

·ПРОДАМ крупных щенков восточносибирской лайки, родители рабочие. Тел. 57-23-26, 8-902-519-78-66.

·ПРОДАМ щенков немецкой овчарки элитных кровей. Тел. 53-57-33, Лена.

·ПРОДАМ щенков амер. стаффа (окрас тигровый, палевый, без родосл.). Тел. 54-90-69.

·ПРОДАМ щенка тойтерьера (кобель) от мелких родителей (21 см в холке). Дорого. Тел. 56-38-05.

·ПРОДАМ щенков чау-чау (элитные, привозные из Новосибирска). Дорого. Тел.поср. 67-90-48.

·ПРОДАМ щенков шарпея. Тел. 56-31-29.

·ПРОДАМ котят породы корниш-рекс и персов. Окрас трехцветный. Тел. 7-87-99.

·ПРОДАМ голых котят донского сфинкса различных окрасов, гипоаллергенны - от 200 у.е. Тел. 51-62-36.

·ПРОДАМ персидских, сибирских, сиамских котят, щенка карликового пуделя. Перс для вязки. Тел. 52-62-38.

·ПРОДАМ персидских котят шоу-качества. Тел. 67-30-07.

·ПРОДАМ корову. Тел. 4-55-07.

·ПРОДАМ поросят. Тел. 53-09-38.

·ПРОДАМ кроликов породы шиншилла и великан, крупные, возраст 8 и 9 мес. Тел.: 54-63-05, 56-53-75 после 19 часов, 9-69-82 с 9 до 16 часов.

·ПРОДАМ аквариум, полностью оборудованный, с рыбами, панорамный, 130 л. Тел. 52-73-63.

·ОТДАМ в добрые руки хорошеньких черных щенят (1 мес.), мать - англ. спаниель. Тел. 52-89-17.

·ОТДАМ суку амер. стаффордшира (родосл., 5 лет, здоровая, не агрессивная, любит детей) по семейным обстоятельствам. Тел. 67-14-62.

·ОТДАМ в хорошие руки котика (1,5 мес., черная спинка, белый животик, самостоятельный). Тел. 7-82-34.

·ОТДАМ в хорошие руки симпатичного самостоятельного котенка (1,5 мес.). Тел. 51-98-24 в любое время.

·ОТДАМ котят. Тел. 52-20-25.

·ОТДАМ очаровательного котенка в добрые руки. Тел. 53-50-45.

·ОТДАМ в хорошие руки пушистых котят (красивые, черно-белые). Тел.: 53-71-47, 53-93-77 вечером.

·ОТДАМ в добрые руки трех бело-черных котиков и одну полосатую кошечку от очень умной и хитрой кошки. Тел. 55-97-53 вечером.

·ОТДАМ котят в хорошие руки. Тел. 56-04-08.

·ОТДАМ в хорошие руки 3-месячных котят (черно-белые, серые, едят все, к туалету приучены). Адрес: 179 кв-л, общ. ПЛ-34, комн. 25.

·Бездомная молоденькая, очень красивая кошечка (дымчатая, лапки, грудка и живот беленькие). Живет в подъезде №7 дома 24 в 17 мрн. Киска ласковая, игривая, любит детей. Ждет добрых людей, которые смогут взять ее домой.

·КУПЛЮ аквариум каркасный, 100-150 л. Недорого. Тел. 53-19-03.

·Крупный немецкий боксер ищет подругу. Адрес: 93-2-25.

·Доберман ищет подругу для вязки. Тел. 7-91-52.

·Красивый стаффтерьер ищет подругу. Тел. 55-14-30.

Ищу работу

·Диспетчера на дом.телефоне. Тел. 7-16-68.

·Диспетчера на дому (большой опыт). Тел. 7-25-07.

·Ищу надомную работу или диспетчера на дом.телефоне (жен., 28 лет, в/о), кроме сетевого маркетинга. Тел. 56-16-56.

·Диспетчера на дом.телефоне. Тел. 56-29-51.

·Диспетчера. Тел. 56-30-33.

·Няни, домработницы. Тел. 52-79-05.

·Секретаря-референта, офис-менеджера, инспектора по кадрам (33 года, опыт работы, хорошее знание ПК). Тел. 7-39-14.

·Женщина (34 года, незаконченное в/о, приятная внешность) ищет работу секретаря-референта (навыки: ПК, делопроизводство). Тел. 54-32-04.

·Водитель с л/а ищет работу, можно разовую. Тел. 537-865.

·Водителя кат. В, С, есть а/м представительского класса. Тел. 53-24-50 вечером.

·Водителя кат. В, С, Д. О себе: возраст 28 лет, стаж имеется. Тел. 61-45-11.

·Инженер-проектировщик (жен., стаж 15 лет, н/х и н/п) ищет работу в проектных организациях. Тел. 61-84-67, Людмила.

·Инженер-строитель с большим опытом инженерной и руководящей работы. Предложения от работодателей и о сотрудничестве по тел. 67-22-07 вечером.

·Охранника (муж., 41 год, лицензия, опыт). Тел. 56-20-26, спросить Юрия.

·Плиточника-отделочника. Тел. 53-94-58.

·Плотника в выходные дни. Тел. 67-91-40.

·Сторожа в черте города (муж., 40 лет). Тел. 51-19-17.

·Юриста. Тел. 55-38-41.

Благодарю

·От всей души хочу поблагодарить **ДУБЫНИНА Александра Романовича, депутата Законодательного собрания,** за новогодний подарок (детские книги) для маленьких читателей библиотеки п.Китой.

Зав.библиотекой Л.В.Поздяева.

·От всего сердца благодарю **всех ангарчан, кто отдавал вещи в дом ребенка в этом году.** Желаю вам здоровья, благополучия, удачи.

Ирина.

·Замечательную женщину, **доставщицу газет МЕДВЕДЕВУ Марину.** Доброго здоровья, счастья, всего самого светлого и радостного в жизни.

С благодарностью подписчица Ярмощук Лидия Гурьяновна.

·Врача-травматолога **ЧУГУНОВА Вячеслава Александровича** за профессионализм и чуткое отношение к пациентам травмпункта.

Благодарная пациентка Филиппова А.А.

·Нашего **участкового БЕРЕЗОВА Дмитрия Анатольевича** за чуткость и помощь мне в защите от соседа. Сейчас не гремит многочасовая музыка, и мы спим спокойно. Желаю всех благ!

Марченко В.Ф.

Помощь

·Собираю вещи для дома ребенка: пеленки, распашонки, ползунки, чепчики, бутылочки, погремушки. Детские: шампунь, мыло, присыпку, соски, детское постельное белье, одежду, обувь, игрушки, книжки, посуду, шторы, остатки обоев, краски, кроватки, коляски, ходунки, стульчики. Тел. 53-60-10, Ирина.

·Для дома ребенка нужны елочные игрушки, гирлянды, серпантин, мишура, дождь, карнавальные костюмы, маски, флажки, елки. Тел.: 52-31-32, 7-37-32, 53-60-10.

·Нужна одежда и обувь от 0 до 18 лет для малообеспеченных детей. Также примем в дар учебники. Тел. 53-60-10.

·Вместе поможем (кто чем может) детскому приюту "Таня", дети от 3 до 16 лет, сироты. Желательно к Татьяниному дню. Тел. 52-34-45.

·Собираю одежду для нуждающихся. Тел. 53-47-46.

Знакомства

МУЖЧИНЫ

·27-165-55. Обычный молодой парень, спокойный, добрый, мечтающий вытянуть счастливый билет и найти свою декабристку, способную понять грешную душу и помочь человеку, тонущему в бушующем океане жизненных страстей под названием ИК. Адрес: 665809, г.Ангарск, УК 272/7, 6 отряд, Донич Аурел Ник.

·39-183-60. Большой, но в сказки верю, потому что хочу встретить ту, которая заменит мать Терезу и возьмет шефство над человеком, который хочет найти помощь и поддержку для новой жизни. Нахожусь в ИК, но выход очень близок. Живу на Урале. Адрес: УК 272/7, 6 отряд, Киселеву С.В.

·41-174-70. Нахожусь в ИК, но надеюсь на встречу с доброй, заботливой хозяйкой, которая способна поверить в надежность и порядочность, несмотря на темные пятна в биографии, и создать крепкую семью на фундаменте взаимопонимания и доверия. Адрес: УК 272/7, 6 отряд, Ван-чан-ю С.В.

·Познакомлюсь с одинокой ласковой женщиной для встреч на вашей территории. О себе: 44-178-78, без в/п, а/м, Сергей. Адрес: г.Ангарск-19, док. №860006.

Сообщения

·Люди добрые, не оставьте без внимания, помогите. Я - пенсионерка, инвалид, ветеран, муж - инвалид 2-й группы. По состоянию здоровья мы часто вызываем "скорую", а собственной телефонной точки у нас нет, а это необходимость. Средств на телефонную установку нет. Адрес: г.Ангарск-25, до востребования Денисовой Е.А.

·Откликнитесь, уважаемые одинокие, обездоленные, многодетные мамочки, воспитывающие трех и более несовершеннолетних детей! Оставьте свои координаты. Адрес: г.Ангарск-13, а/я 6844.

·Все, кто был обманут при покупке вещей по объявлениям, т.е. купил неисправные вещи, объединимся! Тел. 59-33-42.

·Возьмусь ухаживать за престарелым человеком с последующим наследством жилья, возможно совместное проживание. Тел. 51-26-84.

·Нужен столяр. Тел. 55-91-70 вечером.

·Ищу мастера по окраске песцовой шапки. Тел. 56-22-58.

·Нашедшего золотую сережку прошу позвонить по тел.поср. 518-999.

Переписка

·Панки, хой! Я слушаю "Король и шут". Хочу переписываться с теми, кто слушает их и вообще русский рок. Волчица.

·Хой, Девид Гилмор! Я - Спарта. И я (как, впрочем, и Дака) учусь в лицее №1. А ты? Напиши свой возраст. Спарта.

·Огромный привет шлю Саше из 21 гр. лицея №1! Спарта. P.S. Ну как, доволен?

·Я хочу с кем-нибудь переписываться! Люди, вы что, умерли? С каждым разом читать "Переписку" асе неинтереснее и неинтереснее. Спарта.

·Огромный привет Даке и Флай-гёрл! Крис, порою я тебе грублю, но все же я тебя люблю! Всему лицею №1 шлю воздушный поцелуй. Я вас всех очень люблю. Хаки, братишка, выздоравливай скорей! Спарта.

·Терпкий запах табака, я шепну тебе: "Пока". Не волнуйся, милый мой, сердцем я всегда с тобой. Посвящается Emy от Спарты.

·Ира! Ты моя лучшая подруга, я тебя люблю! С наступившим тебя! Крепко целую. Спарта.

·Снег падает на волосы твои, тебе идут снежинки. В своих руках ты держишь руки мои, в глазах дрожат смешинки. И никого не нужно нам с тобой, нам хорошо быть рядом. Я чувствую тебя своей судьбой и согреваюсь под твоим влюбленным взглядом! Спарта.

·Здорово, Дака и Флай-гёрл! Как дела? Везет вам, у вас нету экзаменов! А у меня скоро сессия. Ужас. Спарта.

·Привет всем! Я новая, прикольная, знающая в лицо Маньяшу, Крапиву, Каприс. Вот так! Крошка Pi.

·Люди, пишите мне в "Переписку". Скучно чё-то у вас. Вспомните, сколько столбцов занимала "Переписка"! Надо ее восстановить. Крошка Pi.

·Кристина, писавшая Андрею по поводу магии, давай встретимся на площади у памятника Ленину в 14 часов в воскресенье. Я буду в кожаной куртке и синих джинсах.

·Панки, хой! Передаю привет Киношнику, Тане и Лешему, Цою, Анархии, Вампиру, Оле К., Даше, Юле Хлебниковой и всем фанатам "КиШ". Ксюша.

·Hello, "Переписка"! Я тут впервые. Слушаю рок и хочу завести новых друзей. Катя.

Поздравляем!



Управление по торговле и защите прав потребителей администрации Ангарского муниципального образования сердечно поздравляет

с юбилеем **ИВАНОВУ Людмилу Петровну!**

Это круглая в жизни дата –
Ваш торжественный юбилей.
Значит, много от жизни взято,
Еще больше отдано ей.

Счастья вам земного,
Радости чтоб не счесть
И здоровья желаем много,
Не терялось бы то, что есть!

9815

БФД Байкальский фондовый дом ПОКУПАЕМ И ПРОДАЕМ
АКЦИИ
ЮКОС, "Иркутскэнерго", "Энергия-инвест" и др.
Ангарск, Ленина, 30, оф. 303, т.529-302 (вход в "БайкалРОСБАНК")
9999 Лиц.038-06209-010000 от 05.09.2003

СДАЮТСЯ
офисные помещения в центре города.
Тел. 55-77-19. 9928

ПРОДАМ ПАВИЛЬОН
в г.Иркутске (женское белье, колготки).
Тел. 526-402. 9936

ДВЕРИ
входные, межкомнатные.
Доставка, установка.
Тел. 51-24-19. 9908

УСЛУГИ

➢**Шью, перешиваю кожу, дубленки, шубы. Тел.: 55-53-22, 55-95-68.**

➢**Продаем срубы для дач, бань. Строим, отделка. Тел. 55-63-69 вечером.**

➢**Перетяжка мягкой мебели. Недорого. Тел. 7-32-22.**

➢**Обтяжка мягкой мебели. Тел. 51-49-26.**

➢**Перетяжка мебели. Тел.: 51-15-17, 51-07-46.**

➢**Ремонт швейных машин. Тел.: 554-722, 646-949.**

➢**Ремонт швейных машин. Без выходных. Тел. 51-13-75.**

➢**Ремонт кв-р. Плитка. Тел. 51-96-61.**

➢**Ремонт кв-р. Евроотделка. Тел. 56-17-62.**

➢**Ремонт кв-р. Отделочные работы. Тел. 52-73-88.**

➢**Ремонт кв-р. Качество. Тел.: 54-65-80, 58-97-73.**

➢**Качественный ремонт кв-р, магазинов, офисов. Тел. 56-50-41.**

Изготовим, установим двери, решетки.
Тел. 61-86-48. 9939

➢**Ремонт квартир под ключ. Кладем плитку. Тел. 68-06-76.**

➢**Ремонт кв-р: эл.проводка, стеновые перегородки, подвесные потолки, арки, уст.дверей. Сверлим, режем бетон, кафель. Навес предметов быта. Тел. 51-80-83.**

➢**Наклею обои. Недорого, быстро, качественно. Пейджер 56-46-46, аб. 1771, тел. 51-65-67.**

➢**Деревянные двери, окна, откатные перегородки, подоконники. Тел. 9-88-73.**

➢**Деревянные окна, двери, лоджии на заказ. Тел. 53-35-35.**

➢**Быстро, качественно рамы на лоджии, балконы. Отделка евровагонкой. Тел. 59-35-36.**

➢**Изготовим и установим, остеклим рамы на лоджии, балконы. Тел. 51-96-34.**

➢**Электромонтаж. Перенос счетчика, розеток. Сверлим бетон. Тел. 61-48-62.**

➢**Электрик. Сверлим бетон, кафель. Тел. 51-87-96.**

➢**Услуги электрика. Тел. 59-32-23.**

➢**Электрик. Сверлим бетон. Тел. 53-04-91.**

➢**Электрик. Сверлим бетон. Тел. 7-20-10.**

➢**Сверлим бетон. Электрик. Тел. 610-408.**

➢**Газоэлектросантехработы. Тел.: 561-942, 95-229.**

➢**Газоэлектросантехработы. Тел. 544-059.**

➢**Кладем плитку. Все виды отделки кв-р. Тел. 58-00-46.**

➢**Реставрация ванн. Низкие цены. Тел. 56-13-23.**

➢**Кладу плитку. Недорого, быстро, качественно. Пейджер 56-46-46, аб. 1771, тел. 51-65-67.**

➢**Эмалировка ванн. Качество, гарантия. Тел. 56-19-42.**

➢**Реконструкция и отделка санузлов. Тел. 51-82-69.**

➢**Ремонт печей. Тел. 560-565.**

➢**Ремонт любых телевизоров, в/м. Гарантия. Тел. 55-05-49.**

➢**Ремонт телевизоров. Гарантия. Тел. 53-59-54.**

➢**Ремонт ТВ. Вызов бесплатно. Тел. 61-50-73.**

➢**Ремонт TV. Тел. 7-73-83.**

➢**Ремонт TV, в/м. Тел. 515-490.**

➢**Ремонт п/проводников. отечественных ТВ. Пенсионерам скидка. Тел.: 52-76-73, 53-49-30.**

➢**Ремонт TV. Тел. 53-13-49.**

➢**Ремонт ТВ, в/м, муз.центров, д/у. Тел.: 72-246, 596-543.**

➢**Ремонт импортных ТВ. Вызов бесплатно. Тел. 546-964.**

➢**Ремонт TV на дому. Вызов бесплатно. Тел. 519-410.**

➢**Ремонт импортных ТВ. Без выходных. Тел. 672-312.**

СРОЧНО В НОМЕР

НЕДВИЖИМОСТЬ

ПРОДАЖА

➢Дом в пос.Китой (с мебелью, гараж, баня, теплица). Тел. 60-55-49.

➢Усадьбу в пос. Строитель (65 сот., все постройки). Тел.: 58-25-18, 58-22-45.

➢2-комн.кв-ру в г.Свирске (дер.дом, теплая) – 40 тыс.руб. Адрес: г.Свирск, ул.Гоголя, 42.

➢2-комн. кв-ру улучш. план. (206 кв-л, 5 этаж). Тел. 8902-5154-530.

➢2-комн.хрущ. (94 кв-л). Тел. 53-79-41.

ОБМЕН

➢3-комн.кр. кв-ру (58 кв-л, 2 эт., тел.) на две 2-комн.хрущ. Тел. 7-72-12.

АРЕНДА

➢Сдам 1-комн. кв-ру (2 тыс. руб.). Тел. 53-28-40.

➢Сниму 1-2-комн.кв-ру (меблированная). Тел. 9-75-10.

РАЗНОЕ

ПРОДАЖА

➢Зимующие розы. Тел. 526-402.

ПОКУПКА

➢Лыжи. Тел. 56-95-86.

ЗООПАРК

➢Потерялась собака (черная, гладкошерстная, уши висят, похожа на питбуля, сука). Прошу вернуть за вознаграждение. Тел. 53-53-60.

СООБЩЕНИЯ

➢**Высокооплачиваемая работа в фирме «Арго». Тел. 53-44-84.**

➢**Работа. Сбыт. Тел. 561-327.**

АГЕНТСТВО "СУВОРОВ"

Для центральной части города: 89 кв-л, д.2 (ост. авт. "89 кв-л"). ☎ 53-31-53, 53-31-41. Обмен, аренда ☎ 53-31-70.

Для микрорайонов: 22 мрн, д. 12 ☎ 51-94-60, 51-94-61. Обмен, аренда ☎ 51-94-62.

Для "квартала" и микрорайонов: 18 мрн, д.4, оф. 254/255. ☎ 55-34-44, 55-36-90.

ОБЪЕКТ	РАЙОН	ПЛОЩАДЬ	ЦЕНА (тыс.)	ПРИМЕЧАНИЯ
Комната кр.	1 кв-л	-/14,3/5,5	140 т/у	2/2, с/у разд., на 3 хоз.
Комната кр.	1 кв-л	-/28,0/6,9	200	2/2, с/у разд., на 2 хоз.
Комната кр.	1 кв-л	-/14,9/6,9	170	2/2, с/у разд., м.дв., на 2 хоз.
Комната хр.	7 мрн	-/8,7/6,8	130	2/5, с/у совм., м.дв., реш., на 2 хоз.
Комната ташк.	8 мрн	-/17,5/9,0	155	1/5, с/у совм., м.дв., на 4 хоз.
Комната кр.	8 кв-л	-/10,2/7,5	125	3/3, с/у разд., на 3 хоз.
Комната ул.	13 мрн	-/12,6/8,3	145	1/5, с/у разд., на 4 хоз.
Комната ул.	13 мрн	-/10,2/8,3	140	1/5, с/у разд., на 4 хоз.
Комната ул.	15 мрн	-/11,0/9,0	130 т/у	1/5, с/у разд., на 3 хоз.
Комната кр.	16 кв-л	-/15,3/6,0	135	1/2, с/у разд., реш., на 3 хоз.
Комната кр.	18 кв-л	-/15,5/6,0	145 т/у	2/2, тел., с/у разд., на 3 хоз.
Комната кр.	18 кв-л	-/13,6/6,0	135 т/у	2/2, тел., с/у разд., на 3 хоз.
Комната кр.	18 кв-л	-/20,1/8,5	145	1/2, с/у разд., реш., на 2 хоз.
Комната кр.	19 кв-л	-/19,6/6,0	130 т/у	2/2, с/у разд., Л, м.дв., на 3 хоз.
Комната кр.	19 кв-л	-/15,1/7,3	190	1/2, с/у разд., реш., на 2 хоз.
Комната кр.	20 кв-л	-/19,2/9,0	145 т/у	1/2, с/у разд., реш., на 3 хоз.
Комната кр.	20 кв-л	-/14,2/9,5	150 т/у	1/2, с/у разд., реш., на 3 хоз.
Комната кр.	20 кв-л	-/20,4/9,5	170 т/у	1/2, с/у разд., на 3 хоз.
Комната кр.	20 кв-л	-/15,7/8,0	170	2/3, с/у разд., м.дв., на 2 хоз.
Комната кр.	21 кв-л	-/19,8/7,1	160 т/у	2/2, с/у разд., Б, на 3 хоз.
Комната кр.	21 кв-л	-/19,7/9,3	150	1/2, с/у разд., реш., на 3 хоз.
Комната кр.	21 кв-л	-/16,0/7,3	145 т/у	1/2, с/у разд., м.дв., на 2 хоз.
Комната кр.	21 кв-л	-/16,9/6,0	140	2/2, с/у разд., м.дв., на 3 хоз.
Комната кр.	21 кв-л	-/11,6/7,0	130	2/2, с/у разд., м.дв., на 3 хоз.
Комната кр.	21 кв-л	-/20,0/-	140 т/у	2/2, с/у разд., на 3 хоз.
Комната кр.	22 кв-л	-/21,1/7,0	160 т/у	2/2, с/у разд., Б, 2-я д.дверь, на 3 хоз.
Комната кр.	22 кв-л	-/13,5/9,2	145	1/2, с/у разд., м.дв., реш., на 3 хоз.
Комната кр.	22 кв-л	-/20,7/9,2	160	1/2, с/у разд., м.дв., реш., на 3 хоз.
Комната кр.	23 кв-л	-/15,4/6,7	170	2/3, с/у разд., м.дв., на 2 хоз.
Комната кр.	23 кв-л	-/13,2/7,1	120	1/2, с/у разд., м.дв., реш., на 3 хоз.
Комната кр.	23 кв-л	-/13,4/7,2	160 т/у	2/2, с/у разд., м.дв., на 3 хоз.
Комната кр.	25 кв-л	-/13,8/7,9	160	2/2, с/у разд., на 2 хоз.
Комната кр.	25 кв-л	-/15,3/6,0	170 т/у	1/2, с/у разд., реш., на 2 хоз.
Комната кр.	27 кв-л	-/13,2/7,4	120	1/2, с/у разд., реш., 2-я д.дв., на 3 хоз.
Комната кр.	30 кв-л	-/13,2/8,5	150 т/у	1/2, с/у разд., на 3 хоз.
Комната кр.	30 кв-л	-/15,4/8,5	160 т/у	1/2, с/у разд., на 3 хоз.
Комната кр.	30 кв-л	-/17,2/8,4	160	2/2, с/у разд., на 3 хоз.
Комната кр.	33 кв-л	-/13,4/5,6	130 т/у	2/2, тел., с/у разд., на 3 хоз.
Комната кр.	34 кв-л	-/13,8/6,7	140	2/2, с/у разд., на 3 хоз., возможна рассрочка
Комната кр.	34 кв-л	-/15,5/-	160	1/2, с/у разд., реш., на 2 хоз.
Комната кр.	34 кв-л	-/14,5/4,6	150	1/2, с/у разд., м.дв., реш., на 2 хоз.
Комната кр.	34 кв-л	-/15,8/7,7	125 т/у	1/2, с/у разд., м.дв., реш., на 3 хоз.
Комната кр.	37 кв-л	-/14,9/12,0	150	2/2, с/у разд., на 3 хоз.
Комната кр.	38 кв-л	-/15,4/12,2	138	1/2, тел., с/у разд., реш., на 3 хоз.
Комната кр.	38 кв-л	-/18,0/7,8	150 т/у	1/2, с/у разд., реш., на 2 хоз.
Комната кр.	38 кв-л	-/21,3/7,5	180 т/у	1/2, с/у разд., м.дв., реш., на 2 хоз.
Комната кр.	49 кв-л	-/15,1/7,8	140	1/2, с/у разд., на 2 хоз.
Комната кр.	49 кв-л	-/16,8/7,8	150	1/2, с/у разд., на 2 хоз.
Комната кр.	49 кв-л	-/14,4/8,0	145 т/у	1/2, с/у разд., реш., на 2 хоз.
Комната кр.	50 кв-л	-/14,6/11,9	145	1/2, с/у разд., реш., на 3 хоз.
Комната кр.	51 кв-л	-/15,0/10,6	150 т/у	1/2, с/у разд., м.дв., реш., на 3 хоз.
Комната кр.	51 кв-л	-/20,0/10,6	170	1/2, с/у разд., м.дв., реш., на 3 хоз.
Комната кр.	51 кв-л	-/27,5/7,9	170	3/3, с/у разд., м.дв., на 2 хоз.
Комната кр.	52 кв-л	-/14,9/7,0	140	1/2, с/у разд., на 3 хоз.
Комната кр.	52 кв-л	-/15,0/5,0	130	1/2, с/у разд., на 3 хоз.
Комната кр.	53 кв-л	-/20,2/7,0	155	1/2, с/у разд., м.дв., реш., на 2 хоз.
Комната кр.	53 кв-л	-/12,9/7,0	130	1/2, с/у разд., м.дв., реш., на 2 хоз.
Комната кр.	53 кв-л	-/13,5/9,0	145 т/у	2/2, с/у разд., м.дв., на 3 хоз.
Комната кр.	53 кв-л	-/13,2/6,0	130 т/у	1/2, с/у разд., на 2 хоз.
Комната кр.	53 кв-л	-/13,6/-	115	1/2, с/у разд., м.дв., на 3 хоз.
Комната кр.	58 кв-л	-/18,2/8,0	160	1/2, с/у разд., на 3 хоз.
Комната кр.	58 кв-л	-/18,9/8,0	160	1/2, тел., с/у разд., реш., на 3 хоз.
Комната кр.	59 кв-л	-/18,1/6,9	180 т/у	1/2, с/у разд., реш., на 3 хоз.
Комната кр.	60 кв-л	-/14,8/7,5	120	1/2, с/у разд., м.дв., на 3 хоз.
Комната кр.	61 кв-л	-/15,1/7,3	140	1/2, с/у разд., реш., на 3 хоз.
Комната кр.	73 кв-л	-/17,7/7,9	170 т/у	2/3, с/у разд., кирп.дом, на 3 хоз.
Комната кр.	76 кв-л	-/15,8/8,5	150	1/4, с/у разд., на 3 хоз.
Комната кр.	76 кв-л	-/16,2/9,0	170	2/4, с/у разд., м.дв.
Комната кр.	76 кв-л	-/18,0/8,0	180	2/4, с/у разд., на 3 хоз.
Комната кр.	78 кв-л	-/22,2/12,0	200	2/3, с/у разд., на 3 хоз.
Комната кр.	78 кв-л	-/17,9/12,0	180	2/3, с/у разд., на 3 хоз.
Комната кр.	80 кв-л	-/19,6/9,0	170 т/у	1/4, с/у разд., на 3 хоз.
Комната кр.	81 кв-л	-/17,7/7,8	165	1/4, с/у разд., на 3 хоз.
Комната кр.	81 кв-л	-/18,6/9,0	170	1/4, с/у разд., м.дв., реш., на 3 хоз.
Комната кр.	89 кв-л	-/19,2/9,0	175	1/4, с/у разд., 2-я дверь, на 3 хоз.
Комната кр.	89 кв-л	-/18,7/11,0	160	1/4, с/у разд., м.дв., реш., на 3 хоз.
Комната кр.	89 кв-л	-/20,5/9,0	170 т/у	1/4, с/у разд., реш., на 3 хоз.
Комната кр.	106 кв-л	-/24,3/10,0	195	2/4, с/у разд., на 4 хоз.
Комната кр.	106 кв-л	-/15,4/9,0	170	2/4, с/у разд., м.дв., реш. частично, на 3 хоз.
Комната кр.	106 кв-л	-/14,3/10,0	155	2/4, с/у разд., на 4 хоз.
Комната кр.	107 кв-л	-/15,0/8,0	165 т/у	1/4, с/у разд., реш., на 3 хоз.
Комната кр.	107 кв-л	-/14,9/7,9	155	1/4, с/у разд., на 3 хоз.
Комната кр.	Б кв-л	-/19,5/9,0	180	1/4, с/у разд., реш., на 3 хоз.
Комната кр.	ул.Иркутская	-/19,4/7,0	150	3/3, с/у разд., на 3 хоз.
Комната кр.	ул.Восточная	-/14,8/8,0	140 т/у	2/4, с/у разд., Б, на 3 хоз.
Комната кр.	ул.Восточная	-/13,5/8,0	135	3/3, с/у разд., м.дв., на 3 хоз.
Комната кр.	Цемпоселок	-/17,1/10,1	85	2/2, с/у разд., 2 Б, на 3 хоз.
Комната кр.	Цемпоселок	-/11,5/7,1	80	2/2, с/у совм., 2-я д.дверь, на 3 хоз.
1-комн.хр.	15 мрн	30,4/16,4/6,7	290 т/у	5/5, с/у совм., Б, м.дв.
1-комн.хр.	88 кв-л	30,2/17,6/6,0	280	1/4, тел., с/у совм., м.дв., реш.
1-комн.хр.	п.Китой	31,7/17,6/6,7	190	3/4, с/у совм., Б, 2-я д.дверь
1-комн.хр.	п.Саватеевка	29,8/17,5/7,0	105	2/3, с/у совм.
1-комн.хр.	95 кв-л	31,0/11,0/6,5	270	5/5, с/у совм., Б, м.дв.
1-комн.ул.	7 мрн	33,8/17,2/8,0	290	1/5, с/у совм., м.дв., реш.
1-комн.ул.	7 мрн	33,4/17,0/8,5	320	2/5, тел., с/у разд., Б зареш., м.дв., реш.
1-комн.ул.	11 мрн	31,1/15,6/9,0	300 т/у	3/9, тел., с/у совм., Б зареш., м.дв.
1-комн.ул.	12а мрн	34,4/17,9/8,0	330	5/5, с/у совм., лоджия, м.дв.
1-комн.ул.	15 мрн	33,4/17,0/9,0	300	1/5, тел., с/у разд., м.дв., реш.
1-комн.ул.	17 мрн	34,0/17,8/6,6	290 т/у	5/5, тел., с/у совм., м.дв.
1-комн.ул.	18 мрн	34,7/18,1/7,0	350	2/5, тел., с/у совм., Б, м.дв.
1-комн.кр.	18 кв-л	34,8/19,9/8,0	270	1/2, тел., с/у совм., м.дв., реш.
1-комн.кр.	18 кв-л	37,4/17,6/7,0	300	2/2, тел., с/у разд., Б, м.дв.
1-комн.кр.	18 кв-л	44,3/18,9/10,0	320	2/2, тел., с/у разд., 2-я д.дв.
1-комн.ул.	19 мрн	34,7/16,7/8,5	300	1/5, тел., с/у разд., м.дв., реш.
1-комн.ул.	22 мрн	33,4/16,8/8,6	300	1/5, с/у разд., 2-я д.дв., реш.
1-комн.ул.	22 мрн	33,0/17,0/8,5	340	5/5, тел., с/у разд., Б застекл., м.дв.
1-комн.ул.	74 кв-л	40,2/17,4/10,0	370	1/4, с/у совм., м.дв., реш.
1-комн.кр.	80 кв-л	36,4/19,2/9,0	385	4/4, тел., с/у разд., Б застекл., м.дв.
1-комн.ул.	84 кв-л	33,1/17,0/8,0	280	1/5, с/у разд., м.дв., реш.
1-комн.кр.	89 кв-л	36,9/19,6/8,6	300	1/5, с/у разд., м.дв., реш.
1-комн.ул.	95а кв-л	40,3/17,2/9,0	290	1/5, тел., с/у разд., реш.
1-комн.ул.	277 кв-л	33,6/17,2/6,0	290	1/5, тел., с/у разд., м.дв., реш.
1-комн.ул.	278 кв-л	33,7/17,4/16,3	300 т/у	5/5, с/у разд., Б, м.дв.
1-комн.ул.	283 кв-л	40,7/17,2/8,8	320	1/4, тел., с/у разд., реш., м.дв.
1-комн.кр.	Б кв-л	36,2/19,3/8,9	340	1/4, с/у разд., реш., 2-я д.дв.
1-комн.ул.	п.Саватеевка	38,9/19,0/9,6	180	2/3, с/у разд., Б и Л застекл.
1-комн.ул.	17 мрн	32,5/16,4/9,0	320	1/5, с/у разд., м.дв., реш.
1-комн.ул.	22 мрн	33,9/17,7/7,0	310	2/5, тел., с/у совм., Б, м.дв.
1-комн.ул.	9 мрн	33,8/17,1/9,0	350 т/у	2/5, тел., с/у разд., Л застекл. и зареш., м.дв., реш.
1-комн.ул.	15 мрн	33,5/17,5/8,5	360	4/5, тел., с/у разд., Б зареш., м.дв.
1-комн.ул.	10 мрн	35,2/16,8/8,5	300	1/5, тел., с/у разд., м.дв., реш.
1-комн.ул.	219 кв-л	32,3/16,1/8,4	310	1/5, тел., с/у разд., м.дв., реш.
2-комн.ташк.	6 мрн	47,6/25,4/9,0	400 т/у	2/5, тел., с/у совм., Б, м.дв.
2-комн.хр.	12 мрн	44,5/30,2/6,1	370	4/5, тел., с/у совм., Б, м.дв.
2-комн.хр.	13 мрн	44,9/30,0/6,0	400	4/5, тел., с/у совм., Б, м.дв.
2-комн.хр.	13 мрн	45,2/28,8/7,0	360	5/5, тел., с/у совм., Б зареш., м.дв.
2-комн.хр.	15 мрн	45,2/26,5/6,7	300	1/5, тел., с/у совм., реш., м.дв.
2-комн.хр.	47 кв-л	41,0/27,0/6,0	360 т/у	2/4, тел., с/у совм., Б, м.дв.
2-комн.хр.	82 кв-л	41,0/27,0/6,0	340	1/5, с/у совм., реш., м.дв.
2-комн.хр.	84 кв-л	45,0/29,0/6,0	370	2/5, тел., с/у совм., Б, м.дв.
2-комн.хр.	93 кв-л	41,2/26,5/6,0	350	2/5, тел., с/у совм., Б, м.дв.
2-комн.хр.	94кв-л	44,7/30,1/6,5	380	3/5, тел., с/у совм., Б, м.дв.
2-комн.хр.	95 кв-л	41,2/25,6/6,1	350	2/5, тел., с/у совм., Б, м.дв., реш.
2-комн.хр.	95 кв-л	44,8/28,5/6,4	360	2/5, тел., с/у совм., Б, м.дв.
2-комн.хр.	95 кв-л	40,6/26,0/6,0	370 т/у	5/5, с/у совм., Б зареш., м.дв.
2-комн.хр.	182 кв-л	44,9/29,9/6,0	420 т/у	3/4, тел., с/у совм., Б, м.дв.
2-комн.хр.	189 кв-л	44,9/30,3/6,0	350 т/у	5/5, с/у совм., Б застекл., м.дв.
2-комн.хр.	207 кв-л	44,8/30,1/6,5	330	1/4, с/у совм., м.дв., реш.
2-комн.хр.	207/210 кв-л	44,7/28,4/6,8	395	2/5, тел., с/у совм., Б, м.дв.
2-комн.хр.	п.Саватеевка	39,6/28,0/6,0	130	2/3, с/у совм., кирп. дом
2-комн.хр.	п.Сибэкмир (Мегет)	42,5/28,1/8,0	150	2/2, с/у совм., 8 сот. земли, кирп. дом
2-комн.хр.	п.Мегет	31,2/20,7/4,7	200	2/2, с/у (с гаражом и зем.участ. - 200 тыс.руб.), кирп. дом
2-комн.п/б	п.Мегет	30,6/21,2/5,0	190 т/у	1/2, с/у
2-комн.хр.	Цемпоселок	43,6/28,3/6,0	180	1/2, с/у совм., реш.
2-комн.хр.	Цемпоселок	44,0/27,9/7,4	200 т/у	2/2, с/у разд., Б, м.дв.
2-комн.хр.	Шестьсотник	63,1/37,8/8,0	240	2/2, с/у разд., Б, м.дв.
2-комн.хр.	Шестьсотник	44,2/27,4/6,0	180 т/у	1/2, с/у совм., м.дв., реш.
2-комн.хр.	11 мрн	46,4/29,2/7,2	360	5/5, тел., с/у совм., Б
2-комн.хр.	10 мрн	44,7/28,4/6,0	360	3/5, тел., с/у совм., Б застекл., м.дв.
2-комн.хр.	12 мрн	45,0/28,3/6,0	370	3/5, с/у совм., Б, м.дв.
2-комн.хр.	13 мрн	45,0/30,2/6,2	400 т/у	2/5, с/у совм., Б застекл., м.дв.
2-комн.хр.	9 мрн	44,9/28,5/6,0	300 т/у	1/5, тел., с/у совм.
2-комн.хр.	10 мрн	44,9/28,5/6,6	400 т/у	5/5, тел., с/у совм., Б застекл., м.дв.

Специальный выпуск НТА и "ВРЕМЯ"

ПИРАМИДА

№ 1
15 января 2004г.

Теплоту и уют в вашем доме помогут создать обогреватели "Доброе тепло"
Адрес: 6 мрн, 17 дом, оф.75.
С 18.00 до 20.30. Тел. 7-88-71.

ИГРОВЫЕ ПРИСТАВКИ В КРЕДИТ
ДО 1 ФЕВРАЛЯ СУПЕРЦЕНА
на и/п Sony PS 2 - 11500 руб.
Широкий выбор игр
МАГАЗИН "ЧАЙКА", 2 ЭТАЖ. ТЕЛ. 58-58-12.

Стройснабсервис 9089
выполнит ВСЕ ВИДЫ РЕМОНТОВ
квартир, офисов, бытовых и хозяйственных помещений.
Евроремонт, ремонт-люкс.
Новейшие материалы и технологии.
Быстро, качественно и недорого.
Чайковского, 1а, оф. 302.
Тел./факс 53-46-63.
Также в продаже все виды строительного оборудования.

➢Распродажа обуви с 11 по 21 января. Магазин "Болеро", обувной отдел; ТД "Лола", каб. 4; "Щелкунчик-Принц", каб №7.

ОБЩЕСТВО С ОГРАНИЧЕННОЙ ОТВЕТСТВЕННОСТЬЮ
АЗ КУ "Ангарский завод низковольтных комплектных устройств"
МЕТАЛЛИЧЕСКИЕ ДВЕРИ, РЕШЕТКИ, СЕЙФЫ ОРУЖЕЙНЫЕ, ТЕПЛИЦЫ.
Дисконтная карта со скидкой 5% при заказе от 5000 руб.
Полимерная покраска.
СКИДКИ:
- пенсионерам - 10%
- на установку решеток жителям "опасных зон" (первые и последние этажи, окна над козырьком и т.д.) - 5%.
Мы заботимся о вашей безопасности.
☎ 57-81-67, 7-50-93 (круглосуточно)
Кредит 3 месяца.

Победители конкурса "НТА 10 лет в эфире"

1 место
Владислав Селиванов

Есть на свете телекомпании,
что вещают с утра до утра,
но мое привлекает внимание
наше скромное НТА.

Безыскусны по замыслу вроде бы,
но по-свойски понятные мне
репортажи о нашем городе,
в них рассказ о родной стороне.

Узнаю строчки улочек чистых,
площадей необъятных размах,
земляков, не особо речистых,
но надежных и спорых в делах.

НТА и Ангарск — два влюбленных.
Десять лет находясь у руля,
верный курс держит Герман Семенов,
начинавший компанию с нуля.

Засыпает мой город красивый,
голубой луч экрана погас.
Доброй ночи, родная Россия!
Доброй ночи, любимый Ангарск!

2 место
Горяшина Елена

Десять лет уже гостем желанным
В каждом доме, как спустится тьма,
Ненавязчиво и долгожданно
Зажигает экран НТА!

Происходит обычное чудо:
Хохот, слезы, раскрытые рты...
Все естественно. Это работает
НТА для тебя, для страны.

3 место
Громова Александра

По Ангарску добрый слух
НТА - наш добрый друг
Что узнает, что увидит
То расскажет людям вслух.

Амелина Наталья

Наш телеканал ангарский - самый лучший и родной,
Классный, яркий, интересный , он прикольный, заводной.
Чтобы "Новости" Ангарска и погоду лучше знать,
Надо каждый день и вечер НТА - канал включать!

Грунвальд Светлана Алексеевна

НТА смотреть немножко
Любит даже наша кошка.
Когда смотрит ваш эфир,
Мышка пьет ее кефир.

Коршунова Людмила

Работают люди, и нет их нужнее.
Поздравить позвольте вас с юбилеем!
За наш НТА мы всем сердцем болеем.
Всегда процветанья, везенья в судьбе,
Чтоб не было места в работе беде.
Живите, творите и радуйте нас!
Дальнейших успехов! Вперед!
В добрый час!

Левандовская Елена

Десятилетие проходит незаметно,
И радости, и горе на пути,
Но очень важно в суматохе буден
Свою дорогу нужную найти...
Что пожелать любимому каналу?
Расти, цвести и крепнуть каждый час,
Хорошим, верным другом, неподкупным,
Как прежде, быть для каждого из нас!!!

Табаров Виктор

НТА - это что же за слово?
НТА - это проще простого.
Это песни и новые встречи,
Это добрый и радостный вечер,

НТА - это взрослым и детям
Понемногу о нашей планете,
Режиссеров великих творенья,
Это наше с тобой настроенье.

Стрельникова Татьяна

- Витаминку я хочу, -
Говорит мне Ваня.
"Ундевит" даю внучку.
Что ты, баба Таня?

И смеется мой малыш
В праздник юбилейный:
- Ты включи, бабуля, слышь,
Наш канал семейный.

Десять лет на НТА,
Как и мне же - десять.
Посмотреть давно пора,
что покажут детям.

Пискунова Александра

Все события городские
Нам покажет, осветит.
Для проблем житейских наших
Кого нужно пригласит.

Кузнецова Наталья

Сколько нового узнала я за эти 10 лет
И не раз не пожалела,
Что программа эта есть.
10 лет она в эфире собирает всех людей,
Сколь угодно можно спорить,
Что несет она теперь:
Радость, разочарованье, молодость, успех,
Все находят для себя
Очень важное и я.

Шарафутдинова Раиса

Идея пришла, словно вдруг озаренье.
Как ясная мысль, как простое виденье:
Нужен канал! Не речной, не подземный.
Нужен канал телевизионный!
Людям нести должен он все разумное,
Чуткое, доброе и ... просто доступное.
Чтоб информация была не прилизанной,
Должен канал этот быть независимым!
А за названьем дело не встанет -
Пусть НТА над Ангарском воспрянет!

Падерина М. В.

Мы утро начинаем вместе с вами,
Такое чувство , что встречаемся с друзьями.
Вы с нами делитесь своими новостями,
Так будьте же всегда желанными гостями.

Решетько Екатерина Владимировна

Пожелать тебе хотим мы
И энергии, и сил!
Быть всегда таким активным
И быть вечно молодым!

Иволга В. А.

Каюсь, братцы, грешна я,
Но прошу прощения.
НТА - любовь моя
С дня его рождения.

НТА
Ангарск, ул. К.Маркса, 44. Для писем: 665832, Ангарск-32, а/я 5772
e-mail: nta@irmail.ru, ntatv@irmail.ru
телефоны: редакция
информации 7-88-71
отдел рекламы 52-91-90, 52-26-54
факс 51-74-56
Ответственная за выпуск Чепрасова Э.
Р/с 40702810000000000073
БИК042505725
Кор.сч.
30101810300000000725
в Ангарском филиале "Ит-банка"
Учредитель газеты "Пирамида"-НТА.
Ответственность за содержание рекламных объявлений несет рекламодатель.
Точка зрения авторов публикаций не обязательно отражает точку зрения редакции НТА.
Тираж 30.150 экз.
Регистрационный № И-0195 Издатель: ЗАО РИФ "Время"

Доставка КАРТОФЕЛЬ ЗЕРНО, ДРОБЛЕНКА Тел. 614-035 8791

КАРТОФЕЛЬ. 5 руб/кг. Доставка. Тел. 52-68-75. 8873

Элитная МУКА Алтая. Доставка
Российский САХАР 25/50 кг Тел. 52-52-41. 8776

МУКА в/с (Алтай) САХАР (Россия) ОКОРОЧКА Доставка 53-47-46 9155

МУКА, САХАР корма РИС, ГРЕЧКА Тел.55-67-74 8904 Доставка

САХАР МУКА в/с 25/50 кг окорочка, с/корма Доставка. 52-82-25 9068

МУКА в/с (Алтай) САХАР (Россия) ОКОРОЧКА Доставка 53-60-10 9155

МУКА, САХАР корма РИС, ГРЕЧКА Тел. 67-38-04 8904 Доставка

МУКА в/с (Алтай) САХАР (Россия) ОКОРОЧКА Доставка 53-04-51 9155

ДОСТАВКА С полей Алтая Мука всех сортов, крупы, сахар, отруби, корма для с/х животных. Цены низкие, зато мука хорошая! 59-46-23 54-43-05 9053

МУКА Доставка на дом Окорочка САХАР Тел.: 56-18-36, 7-25-07. 7828

САХАР 25/50 кг МУКА в/с Доставка. окорочка, с/корма 51-15-17 56-19-42 7831

МУКА САХАР корма РИС, ГРЕЧКА Тел. 51-69-19. 8904 Доставка

МУКА Доставка 51-23-27 67-42-31 Окорочка САХАР 7828

Сахар 25,50 кг 8799
Мука в/с, 1с 25, 50 кг
Масло "Злато"
Тор-Агро 54-74-66
Окорочка, рыба, рис, с/ корма.
Доставка

ДОСТАВКА НА ДОМ. Сахар 25/50 кг. Мука 8776 676-676 НИЗКИЕ ЦЕНЫ.

МУКА (в/с, 1 с, 2с) САХАР (25/50 кг) РИС, ОКОРОЧКА 53-42-73 67-65-81 9162

УТЕРИ

➢Утерянные военный билет, паспорт на имя Миронова Игоря Александровича считать недействительными.

➢Утерянный паспорт серии 2503 №21808, выданный ОМ-1 24.07.02 г. на имя Власовой Людмилы Александровны, считать недействительным.

➢Утерянное пенсионное удостоверение на имя Смирнова Александра Алексеевича №033378 считать недействительным.

➢Военный билет на имя Заволока Петра Анатольевича считать недействительным.

Вниманию руководителей предприятий, организаций, частных предпринимателей!

Только с 19 января по 19 февраля вы можете открыть РАСЧЕТНЫЙ СЧЕТ ПО ЛЬГОТНОМУ ТАРИФУ в Сбербанке!

Вас ждут в новом офисе ангарского отделения СБ РФ №7690 по адресу: 7 мрн, дом 25.
Телефоны для справок: 504-530, 504-531.

9928

Вы хотите увеличить свою прибыль? НАРУЖНАЯ РЕКЛАМА Вам поможет.

- *Изготовление баннеров по низким ценам*
- *Штендеры, вывески, офисные таблички, плакаты, открытки, растяжки.*

☎ **522-137**

ПОДСКАЗКА

В ТРУДНЫЙ ЧАС "КОЛЫМСКАЯ" С ВАМИ!

Страховой компании "Колымская" в 2003 году исполнилось двенадцать лет. Государственная лицензия №760Д на право страховой деятельности позволяет ей осуществлять страхование имущества, жизни и здоровья граждан, различных видов ответственности, но визитной карточкой **страховой компании "Колымская"** является страхование на случай смерти, или, как его в народе называют, ритуальное страхование.

За прошедшие одиннадцать лет так сложилось, что основными клиентами **страховой компании "Колымская"** являются в большинстве своем пожилые люди, наверное, потому, что в молодости нам свойственно вытеснять мысли о старости: "Я не доживу до таких лет, об этом лучше не думать". Хотя система страхования, предлагаемая компанией, такова, что чем моложе застрахованный, тем дешевле ему обходится страховка на случай смерти.

То, что уже одиннадцать лет предлагает жителям Сибири и Дальнего Востока **страховая компания "Колымская"**, действительно выгодно, выгодно тем, что страховка позволяет заранее позаботиться об организации прощального ритуального обряда, освободив от тягостных хлопот своих близких. Полис обеспечивает застрахованному комплекс ритуальных услуг, они предоставляются в случае смерти последнего. Виды услуг, входящие в комплекс, оговариваются при заключении договора и предоставляются независимо от их стоимости на момент страхового события. **Страховая компания "Колымская"** предлагает широкий выбор ритуальных услуг, доступный практически любому человеку, независимо от его доходов.

Для людей молодого, среднего возраста и не страдающих хроническими заболеваниями стоимость полиса невысока, в этом случае договор заключается на три года с последующим переоформлением и предоставлением скидок. Можно застраховать своих престарелых родителей, тем самым оградить себя от финансовых и бытовых сложностей в будущем. Договор по желанию заключается анонимно.

Заключив договор страхования на случай смерти, забудьте про него и живите спокойно, занимайтесь любимым делом, а главное - любите жизнь, цените каждый день, дарованный вам судьбой. Здоровья вам, благополучия и долгих лет жизни, а страховка - так это для вашего спокойствия.

СТРАХОВАЯ КОМПАНИЯ Колымская

Если наши предложения вас заинтересовали, вы можете позвонить по телефону 54-99-36 или обратиться по адресам:

- ***212 квартал, дом 15, ТЦ "ЛЮКС", 2 этаж, с 9.00 до 17.00;***
- ***30 квартал, дом 4 (напротив центрального рынка), с 10.00 до 16.00.***

Выходной суббота, воскресенье.

Уважаемые ангарчане!

НЕ ПРОПУСТИТЕ!

Отдел по культуре и молодежной политике администрации Ангарского муниципального образования приглашает во Дворец культуры "Энергетик" на лекторий в рамках программы "ЭРМИТАЖ В СИБИРИ".

Начало лекций в 11 часов.

21.01.2004 г. *- "От императорской резиденции к европейскому музею. История зданий и коллекций Эрмитажа". Лектор Торшина Людмила Евгеньевна - руководитель группы лекторов, старший научный сотрудник научно-просветительского отдела Государственного Эрмитажа.*

23.01.2004 г. *- "Античный мир в залах Эрмитажа". Лектор Круглов Александр Валерьевич - старший научный сотрудник отдела научного мира Государственного Эрмитажа, кандидат искусствоведения.*

25.01.2004 г. *- "Леонардо да Винчи и его время. Шедевры искусства эпохи Возрождения". Лектор Камчатова Алла Владимировна - старший научный сотрудник научно-просветительского отдела Государственного Эрмитажа.*

27.01.2004 г. *- "Золотой век западноевропейской живописи". Лектор Торшина Л.Е.*

Принимаются коллективные заявки.
Цена билета - 25 рублей.
Только предварительная продажа билетов до 19 января 2004 года.

9921

СтройКомплекс

ВЕРТИКАЛЬНЫЕ ГОРИЗОНТАЛЬНЫЕ ЗАЩИТНЫЕ **ЖАЛЮЗИ**

г. Ангарск
✓Центр строительных материалов **"МАСТЕР"** ☎ 55-65-62
✓Магазин **"СЕВЕРНЫЙ"** ☎ 52-74-25

г. Иркутск
✓Ул. Баррикад, 53
ТД "СТРОЙКОМПЛЕКС", ☎ 33-97-05 ☎ 33-98-23

8023

Предприятие изготовит и установит ЖЕЛЕЗНЫЕ ДВЕРИ В КРЕДИТ.
Тел.: 53-07-54, 53-22-88.

9749

ИЗГОТОВИМ И УСТАНОВИМ
двери, мет. решетки на окна, балконы, ворота, будки на а/м.
Одиноким пенсионерам и инвалидам скидка. Возможна рассрочка.
Купим металлический лист 2-3 мм, уголок 25-50
☎ **7-25-07.**

8033

ПРЕДПРИЯТИЕ ИЗГОТОВИТ
⇨ двери металлические,
⇨ решетки,
⇨ ворота гаражные,
⇨ козырьки на балконы
⇨ другие металлические изделия.
☎ 53-60-40, 51-20-05.

ИЗГОТОВЛЕНИЕ и УСТАНОВКА
металлических дверей, гаражных ворот, решеток.
Тел.: 561-942, 672-662, 9-32-02.

9223

Срочный ремонт ХОЛОДИЛЬНИКОВ
РЕМОНТ НА ДОМУ. ГАРАНТИЯ.
Скидки!
☎ 61-44-45, 55-40-37.
Сертификат №00077038

9953

АЙСБЕРГ
РЕМОНТ ХОЛОДИЛЬНИКОВ
❄ **ЗАМЕНА:** *мотор-компрессора от 1800 р. испарителя от 1300 р.*
❄ **УПЛОТНИТЕЛЬНАЯ РЕЗИНА.**
Адрес: пос. Майск, РМЗ
Тел. дисп.: 7-32-22
Мастерская: 9-88-58, с 8 до 14 ч.
ГАРАНТИЙНЫЙ И ПОСЛЕГАРАНТИЙНЫЙ РЕМОНТ ХОЛОДИЛЬНИКОВ "СТИНОЛ"

8828

Салон-магазин
"РИТУАЛ"
Большой выбор венков, корзин, цветов.
Изготавливаем фотоовалы.
ЦЕНЫ НИЗКИЕ.
АДРЕС: *10 мрн, дом 33, автобус №10, остановка "10 мрн". С 9 до 18 часов, выходной - воскресенье*

8134

"Память"
Служба ритуальных услуг
предлагает вам полный комплекс услуг по погребению:
× Бесплатное оформление документов.
× Квалифицированная траурная команда.
× Выезд агента на дом.
× Услуги хранения умерших в холодильной камере.
× Широкий выбор гробов, мраморных и заливных памятников, венков, корзин и других аксессуаров.
× Выполняем благоустройство могил
× Участникам ВОВ, пенсионерам скидки, кредит.
Адрес: 22 мрн, территория БСМП (рядом с моргом).
Часы работы: с 9.00 до 18.00, в воскресенье с 9.00 до 15.00.
Тел. 562-972
круглосуточно.

8134

ПК **ПРОГРЕСС**
ПАМЯТНИКИ, ЦВЕТНИКИ, ПЛИТЫ из мрамора и бетона.
Хранение памятников до весны БЕСПЛАТНО.
Бесплатно памятники и их установка участникам ВОВ.
Адрес: ул.Файзулина, 10, 106 квартал, во дворе магазина "Карлен"
☎ **52-20-35**

7346

ТАКСИ "РИКША" Микроавтобусы 56-3333
ТАКСИ ЛЕГИОН 61-01-01 требуются водители с личными а/м.
ТАКСИ Дизель 5555-00

СКАНДИНАВСКИЙ КРОССВОРД

повозка; часть тела; нота; мера лжи; подарок; единица языка; разряд товара; мастер; цветок; пища; ... им. Сухого; вредитель; танго; электрорыба; османский титул; ед. времени; для мытья; зимняя повозка; кандидат в кандидаты; вино Венгрии; родина Одиссея; польза, прок; прелюдия зарплаты; присяга; пудра в технике; пулеметчица; муза истории; чин, ранг; ... Бомарше; вершина славы; войско захватчиков; судовая шлюпка; ритуал; физкультура; для удочки; артист; прелесть; "Ее звали..."; мера земли; благож. отношение; ед. изм. в аптеке; перед домом; халиф; молдавский танец; для перевязки ран; место на небесах; часть дерева; трава аспарагус; приток Дуная; экскурсовод; емкость; ученик Рембрандта; воинское подразделение; лесная птица с красн. боками; ...Вертинская; ед. дозы излучения; сорная колючая трава; глубокая яма; океанская корюшка; халиф по-русски; кормовая культура; деньги Востока; шведский писатель; род сиденья; греч. буква; ед. объема США; главная в опере; восток; спутник Земли; фотон света; рот, губы (устар.); газ; ...Захаров; первая женщина; жена Петра 1; мяч за полем (футб.); украинское телевидение; Санта-... город в США; отец Каина; коллега Холмса; ...-Петри; атрибут ковбоя; преисподня; деньги Бразилии; судьба; ед. сопротивления; святой бык Египта; жалящее насекомое; титул в Индии; япон. писатель; др. город Месопотамии; лососевая рыба; сладость Востока; ошибка, обмолвка; восточная игра; залез в курятник; знак восточного гороскопа; много судов; контур; город на реке Мисури; на дне; проект; густое сладкое вещество; сорт сладких яблок; ослабление тонуса мышц; рай в пустыне; незасеянное поле; ночное видение; сапсан; полный болван; поиск истины; артисты на выходе; повесть Тургенева; партия в теннисе; налог зерном; сосед Ирака; место на реке; неприятель; плодовые деревья; ... в поле не воин; пирог с маком; опера Верди; семейные ...; доктор; мелкие бусы; место сенокоса; орган обоняния; музыкальный звук; жулик; нота; ... -134; действие поступок; заявление в суд; спальный вагон; настольная игра; метка скота; часть лица; князь Руси; чело; 365 дней; число; зерно с Востока; инструмент для теста; крик фанатов; блюдо Ср.Азии; "Тик-...; кинопремия; электрический...; летающий цветок; в ней деньги дают; плавсредство; и Чурикова, и Макарова; прескыкающееся; сорт яблок; продукт питания; порт Болгарии; сборник карт; мастер ушу; источник щелок; внутр. стенка кровен. сосудов; одежда римлян; геол. образование; герой трагедии Шекспира; кулинарное месиво; французский геолог; ...Толкунова; вымершая птица; занятие детей; ... Пугачева; неизвестное; самолет ВОВ; хоровая песня; свод правил; плохие слова; часть патрона; процент гарантии; налог; пиво Англии; "Статус ..."; ..." Юрях (река); математик 17века; "Винни-Пух и ... Патрисия ...; писатель Франции; часть шеи; горный пик; размер стиха; положение, свод правил; "... и кореша"; согласие; символ Победы; дикорастущий канат; углубление; природное топливо; враги вокруг города; братья-...; государство; стыдоба; 12 звуков; карточ. игра; снасть; болезнь бронхов; визитер; полосатый агат; отрицательный электрод; столица Чехии; для ремонта кораблей; тесто-образная смесь; боевой клич; сельдь в банке; философ Тит Лукреций...; Йорк; женский месяц; ничья в шахматах; исп. художник Васко да ...; морской рак; эффективность; сильный задор; титул; подруга Тарзана; главная карта; благоухание; ... - Баба; делает ткани; ... Булычев; боевое шествие на ура; шум, крик; ... - Клаус; тропическая птица; монета Лаоса; маркировка карандаша; полярный материк; для игры в городки; город во Франции; пологая долина; судьба; вертолет; Запад. Двина в Латвии; член тайной ложи; Лорак; луговая зеленка; латинский алфавит

7875
Ваши Окна
ОКОННЫЕ И ДВЕРНЫЕ БЛОКИ ИЗ НЕМЕЦКОГО ПВХ-ПРОФИЛЯ
ЗИМНИЕ СКИДКИ
Только в ЯНВАРЕ выгодные условия КРЕДИТА!
Т. 56-46-81
Адрес: 7а мрн, 10б, зд. Авиаагентства

ОТВЕТЫ НА СУПЕРКРОССВОРД В №145 ЗА 31 ДЕКАБРЯ НА СТР. 20



Редактор О.Н.ТЮМЕНЕВ.
Адрес редакции: 665830, г.Ангарск, ул.Ленина, 43.
www.gazeta.gorodangarsk.ru
e-mail:vrem@irmail.ru
Время
АНГАРСКАЯ ГОРОДСКАЯ ГАЗЕТА
Редактор: 52-25-46. Зам.редактора: 52-23-17. Отв.секретарь, фотокорреспонденты: 52-32-17. "Горячий телефон": 52-26-58. Репортерская группа: 52-37-90. Журналисты: 52-36-04, 52-26-58. Отдел рекламы: 52-21-37, пейджер 56-46-46, аб. 5342. Отдел подписки и доставки: 52-29-55
*Все справки по содержанию объявлений - у рекламодателя. *Мнение авторов публикаций не обязательно отражает точку зрения редакции. *Редакция работает с письмами по закону о средствах массовой информации - рукописи не рецензируются и не возвращаются.
(R) -материалы, помеченные этим знаком, являются рекламными, заказными.
Отпечатано в типографии АО НПО "ОБЛМАШИНФОРМ", г.Иркутск, ул. Советская, 109"б". Зак. № 70 Время сдачи в печать 14.00 час
Верстка журналистских материалов А.Безбородов.
Верстка рекламы М.Самохв, М.Калиновский.
Ответственный корректор А.Соколова, А.Редькова.
Дежурный по выпуску номера Е.Ветрова.
Учредитель: ЗАО РИФ "Время". Свидетельство о регистрации № И-0137.
Тираж 30.150 экз.