Поздравляем
БАРАНОВУ
Ирину Петровну
с 55-летием и
с 35-летней
годовщиной свадьбы!
Желаем счастья, здоровья и всего самого лучшего.
Семьи Семенцовых,
Тюрневых, Маровых.

РЕКЛАМНО-ИНФОРМАЦИОННЫЙ ВЫПУСК ГАЗЕТЫ

ВРЕМЯ

№ 174 (9490) Газета издается с 24 ноября 1951 г. 26 сентября 1992 года суббота ЦЕНА 1 руб.

ОДНОРАЗОВЫЕ ШПРИЦЫ ОСТРОНУЖДАЮЩИМСЯ. БЕСПЛАТНО

Ангарская городская организация ДПР совместно с редакцией городской газеты "Время" проводит одноразовую кампанию по оказанию помощи малоимущим гражданам г. Ангарска в приобретении одноразовых шприцев (5 куб.см) бесплатно для прохождения курса лечения.

Всем остронуждающимся необходимо обратиться в понедельник в редакцию газеты "Время" в кабинет N 2 (тел.:2-21-37).

Ангарская городская организация ДПР.
Редакция газеты "Время".

Леонид Беспрозванный

ЯРМАРКА?

С ярмарки?
На ярмарку ли катишь?
В жизни есть такой
водораздел:
что прошло
и что уже не схватишь,
будет что,
а что уже успел.

Двигаюсь я с ярмарки давно,
поотведал и вина и хлеба.
Но меня тревожит
лишь одно:
вроде я на ярмарке-
то не был.

Что-то я когда-то
в мире видел.
Где-то, люди,
вроде я бывал.
Хоть любил,
страдал и ненавидел -
ярмарку-то, братцы,
прозевал.

• Подписка-93

За газетой - в редакцию

К нам обращаются с просьбой: нельзя ли не только оформить подписку в редакции, но там же и получать газету, поскольку доставляет ее узел связи нерегулярно, а то и вовсе почта исчезает.

Ну что же, мы не против. Тем, кому это удобно, мы окажем такую услугу. Ждем вас в редакции газеты "Время".

ПЕРЕХОДИМ НА "ЗИМНЕЕ" ВРЕМЯ!

По установившейся традиции в эти последние сентябрьские выходные, а точнее в ночь с субботы на воскресенье - с 26 на 27 сентября, всем нам следует перевести стрелки часов на один час назад.

"Не все коту масленица"

Театр "Чудак" открыл 39-й сезон. Позади участие в открытии вампиловских дней, фестиваль "Театральная осень на Байкале-92", премьера "Некто в котелке". Впереди - поездка в Иркутск, участие в неделе, посвященной памяти А. Вампилова, новые спектакли, новые встречи со зрителями.

В четверг, 1 октября, в 19 часов, "Чудак" приглашает во Дворец культуры нефтехимиков на комедию А. Островского "Не все коту масленица".

Л. КУПРИН.

На снимке: сцена из спектакля "Не все коту масленица". В роли Кругловой - Татьяна Шляпнева, в роли Маланьи - Сергей Андрасюк.
Фото О. ЗИЛЬБОВИЧА.

ВНИМАНИЕ!

Спешите посетить выставку-продажу работ ангарских художников, которая проводится с 1 октября по 1 ноября по адресу: 206 кв-л, д.3 (в помещении фотосалона).

Спонсоры выставки - фирма "Дальний Восток - Байкал" и кооператив "Кристалл".

Желаем вам приятных впечатлений и приобретений.

(5968)

А «Москвич» «КамАЗу» помеха?

Происшествие

Вряд ли кто из ангарчан, переходя по старому мосту на левый берег Китоя, не передергивал зябко плечами, когда в это время по тому же мосту проходит тяжелая машина. Ощущения, возникающие от вибрации конструкций, положительных эмоций не добавляют.

Но вот чтобы такая тяжелая машина, как, например, "КамАЗ", ехала по мосту не по проезжей части, а по пеше- "Москвич" заставил покидающий наш город "КамАЗ" с прицепом метнуться вправо и заехать на пешеходную дорожку. Естественно, плиты, рассчитанные на людей, многотонную громадину не выдержали. Водителя и машину спасли металлоконструкции и прицеп.

Жертв, к счастью, не было. А останься тяжеловоз там, где и положено быть машинам, исход этого инцидента

НУ И НАРОД пошел - ушлый, все ему знать надо, до всего докопается. Родители, которые водят ребятишек в 114-е детское учреждение, полгорода на ноги подняли - тепла захотели. А где его, тепла, на всех взять?

На ТЭЦ позвонили, там говорят, что у них все в порядке, оборудование работает, давление приближается к нормальному режиму. Воды вот, пожалуй, маловато, почему-то водоразбор большой. "Но вот если всем вместе, - сказали на ТЭЦ, - за дело взяться - теплосетям, жэкам и городской администрации, - то можно сделать, чтобы во всем го-

Зима на пороге

Начальник? В поле!

голосом ответила, что не знает, что с тем участком, в 17 микрорайоне, делать будут. Трассу там водой залило, а начальник района, за этот участок ответственный, на сельхозработах. Скоро выйти должен, тогда и решит.

А на каком поле начальника искать, не сказала. Так родители с носом и остались. С холод-

Улыбка. Фото В. Максуля

Медицинское предприятие «КОСМЕТИК—ИМПЛАНТ»

ПРЕДЛАГАЕТ

платные услуги

по устранению эстетических дефектов в области головы, шеи, туловища, а также оказанию любой стоматологической помощи под наркозом.

Только у нас проводится восстановление формы и размеров грудных желез инъекционными композиционными материалами (без оперативного вмешательства).

Прием и лечение ведут высококвалифицированные специалисты-практики и научные сотрудники Института усовершенствования врачей.

Обращаться по адресу: г. Ангарск, горбольница N 1, отделение челюстно-лицевой хирургии. Тел.: 2-95-04. Проезд трамваем до остановки "Сангородок". Запись и консультации ежедневно с 8 до 15 часов.

Для тех, кто предпочитает индивидуальный стиль в одежде, чья фантазия не знает преград, кто к тому же не любит кропотливого вышивания руками,

ТРЕХМЕСЯЧНЫЕ ПЛАТНЫЕ КУРСЫ МАШИННОЙ ВЫШИВКИ.

Занятия будут проходить дважды в неделю по вечерам в Доме творчества детей и молодежи (городской Дворец пионеров).

На любой швейной машинке вы научитесь выполнять ришелье, белую и художественную гладь, аппликации, вышивку по тюлю, капрону, бархату, джинсовой ткани, вышивку люрексом, бисером...

Вы заинтересовались?

Приходите 1 октября в 19 часов во второй корпус. (5876)

ВЕСТИ С ПОЛЕЙ

Тревожные мысли навевает информация, что идет с полей пригородных хозяйств. Так, вызывает сомнение, что с тепличного комбината мы вообще получим капусту. Мало того, что она померзла в заморозки, так и те 10-15 сохранившихся гектаров подвергаются интенсивному разграблению "предприимчивыми" горожанами. Так же, как и разворовывалась морковь. Но ее уже практически убрали, из 50 гектаров площадей свободны 48. И урожай собрали очень и очень неплохой: 610 тонн, перевыполнив плановую цифру.

Продолжается уборка и на полях Одинского хозяйства. Из 300 гектаров площадей картофель убрали со 130, но собрали всего 1000 тонн клубней. Выдать на-гора план по картофелю им будет очень сложно. К капусте одинцы еще не приступали, а из морковных плантаций обработаны уже 30 гектаров, почти половина. Идет в Одинском хозяйстве уборка зерновых, сено, сенаж и силос остались на прежних показателях.

В Савватеевке из 300 гектаров картофеля убрали 85, но собрали при этом 950 тонн бункерного веса. Выборочно начали рубку капусты: пока собрано 7 тонн продукции. Почти убрали свеклу: из 50 гектаров 46 уже свободны, но при этом можно сказать, что план по свекле дан не будет: вместо 400 тонн имеется всего 190. Для того, чтобы компенсировать неурожай свеклы у Савватеевского хозяйства, город заключил договор с Черемховским районом. Машины с продуктом уже в пути.

П. РУБАХИН.

Вниманию родителей 5-7-летних детей!

Если вы желаете развить в своих детях творческие художественные способности, расширить кругозор средствами искусства, приходите к нам.

Ангарская детская художественная школа N 1 приглашает вас 30 сентября 1992 года в 18.00 на встречу-собеседование.

В октябре по субботам начинает занятия детская эстетическая студия "Палитра".

Для молодежи, желающей продолжать художественное образование в специальных учебных заведениях, будут работать в школе вечерние курсы по рисунку, живописи, композиции.

Адрес школы: ул. Маяковского, 26. Проезд трамваем до остановки "Техникум", автобусом до остановки "Гостиница "Саяны". Тел. школы: 2-22-71.

Плавательный бассейн ЖКУ в 205 квартале объявляет набор на IV квартал 1992 г. в группы обучения плаванию, в группы здоровья для взрослых и детей.

Стоимость разового посещения по абонементу: для детей - 5 рублей, для взрослых - 10 рублей.

Обращаться в плавательный бассейн, ком. 110, при себе иметь фотографию 3х4, медицинскую справку.

Тел. для справок: 4-51-80, 4-53-30.

Предприятие купит автомобили ВАЗ, "ТАВРИЯ" за наличный или безналичный расчет. Возможны варианты. Здесь же требуются специалисты по изготовлению столярных изделий. Любителей спиртного просим не обращаться. Тел.: 3-03-44, 3-09-58 с 9 до 18 часов.

Край сибирский

ИЗ ИСТОРИИ СИБИРСКОЙ ЖЕЛЕЗНОЙ ДОРОГИ

Высочайшим рескриптом 17 марта 1891 года на имя наследника цесаревича Николая Александровича был окончательно решен вопрос о сооружении сплошного великого Сибирского рельсового пути, а 19 мая 1891 года наследник цесаревич, возвратившись в Россию из дальнего плавания, положил во Владивостоке первый камень этого сооружения.

Высочайше утвержденным 8 мая 1892 года положением кабинета министров было одобрено направление Сибирской железной дороги от Челябинска до станции Почитанской в обход города Томска.

Крупнейшим фактором в истории Сибири, оказавшим огромное влияние на все стороны ее жизни, было проведение Сибирской железной дороги.

Постройка железной дороги, начатая одновременно с двух противоположных сторон - от Челябинска и от Владивостока, продолжалась 13 лет (1892-1905 гг.).

Сначала было открыто движение по Средне-Сибирский железной дороге от Новониколаевска (Новосибирска) до Иркутска.

В 1898 году в Иркутск прибыл первый поезд, торжественно встреченный иркутянами.

В 1900 году заканчивается постройка Забайкальской дороги от Иркутска до Байкала с одной стороны, от Мысовой до Сретенска - с другой.

Что же касается Кругобайкальской дороги между станциями "Байкал" и Мысовая, то постройка ее, отнесенная к труднейшим участкам Сибирской магистрали, была закончена лишь в 1905 году.

Этот участок проходил по гористой местности, необходимо было прокладывать тоннели, возводить искусственные сооружения в ущельях горных речек, впадающих в Байкал. (Сибирский календарь,1992 г.)

В ГСК-4 в 1991 году истек срок по строительству гаражей и овощехранилищ. Неоконченные строения (без ворот или крыши) будут реализованы согласно уставу общества. Претензии после 10 дней со дня опубликования не принимаются.

Правление. (5966)

СТАДИОН "АНГАРА"

Первенство России по футболу

26 сентября в 16 часов

"Ангара" (Ангарск) - "Политехник" (Барнаул).

КИНО

"РОДИНА" - 28 сентября-4 октября - "Грандиозное похищение американских девушек". 14, 16, 18, 20.

"МИР" - 28 сентября-4 октября - "Невеста из Парижа". 14, 16, 18, 20.

"ПОБЕДА" - 28 сентября-4 октября - "Убийство на Ждановской". 12, 14, 16, 18, 20.

"ГРЕНАДА" - 28-30 сентября - "Томбой". 14,16, 18,20.

"ПИОНЕР" 28-30 сентября - "Обнаженная в шляпе". 16, 18, 20. 1-4 октября - "Отмщение". 16, 18, 20.

ВЫ ИЩЕТЕ РАБОТУ? РАБОТА ИЩЕТ ВАС

Зверевскому производственному предприятию на постоянную работу требуются: тракторист, плотники, слесари-операторы, сторож.

Доставка на предприятие служебным транспортом. Обращаться в Центр занятости или по телефону: 9-52-64.

Школе-гимназии N 10 требуются учителя русского языка, литературы, химии, математики, технического труда, английского языка, психолог, социальные педагоги.

В школу N 2 (7 мр-н) требуются учитель физкультуры, преподаватель ИЗО и аккомпаниатор хора. Тел.: 6-45-71, 3-08-01.

Строительно-монтажному управлению N 4 СПАО АУС срочно требуются: электросварщики ручной электродуговой сварки 3,4,5,6 разрядов, машинисты трубоукладчиков, бульдозеров.

Оплата труда сдельно-премиальная 6-15 тыс. руб. Выплачивается компенсация на питание, одиноким предоставляется общежитие.

Обращаться в Центр занятости и в ОК СМУ-4. Проезд трамваем до остановки "Кинотеатр "Октябрь". Тел.: 9-66-29.

Школе N 17 требуются на постоянную работу учителя физики, труда, английского и немецкого языков, русского языка и литературы, биологии.

Обращаться в школу и Центр занятости.

Городская инфекционная больница

Хозрасчетное отделение

Ультразвуковые исследования внутренних органов, желудка и 12-перстной кишки методом гастрофиброскопии (ФГС), кишечника методом колоноскопии.

К вашим услугам дневной стационар, мануальная терапия, экстрасенс, фитотерапия, лечебные клизмы, фитотерапевтическая чистка желчного пузыря.

Консультации ведут доценты, кандидаты медицинских наук, ассистенты Института усовершенствования врачей и высококвалифицированные врачи клиник города Ангарска.

Телефон для справок: 2-95-34.

Адрес: Ангарск, сангородок, здание бывшего роддома, хозрасчетное отделение.

ТЕЛЕ-НЕДЕЛЯ

ПОНЕДЕЛЬНИК, 28 сентября

1-я ПРОГРАММА ПОКАЗЫВАЕТ МОСКВА

6.55 - Программа передач.
7.00 - "Итоги".
7.45 - Утренняя гимнастика.
7.55 - "Утро".
10.10 - Мультфильм.
10.20 - Лирический концерт.
10.40 - "В мире животных".
11.40 - А. П. Чехов. "Вишневый сад". Вступительное слово М. Ульянова.
(14.25-16:00 - перерыв).
16.00 - Новости.
16.20 - Программа передач.
16.25 - "Телемикст".
17.10 - "Блокнот".
17.15 - "Уолт Дисней представляет..."
18.05 - "Отдыхай".
18.20 - Легкая атлетика. Кубок мира. Передача из Гаваны. 19.00 - Новости (с сурдопереводом).
19.20 "Крещендо". Музыкальная программа.
19.35 - "Футбольное обозрение".
20.05 - "НЭП".
20.35 - Впервые на телеэкране худ. фильм "Чудовище или кто-то другой..."
21.45 - "Спокойной ночи, малыши!"
22.00 - Новости.
22.20 - Программа передач.
22.25 - "Спортивный уик-энд".
22.40 - "Мелочи жизни". 1-я серия - "Измена".
23.10 - "Новая студия" представляет "Пресс-клуб".
01.20 - "Оба-на". В перерыве - новости.
02.00 - Авторалли. "Париж-Москва-Пекин". (До 02.35)

2-я ПРОГРАММА ПОКАЗЫВАЕТ МОСКВА

9.00 - "Вести".
9.20 - "Время деловых людей".
(9.50-13.00 - перерыв).
13.00 - Кинозал "К-2": "Ореховый хлеб". Худ. фильм.
14.15 - "Сибирское барокко". Док. фильм.
14.40 - Крестьянский вопрос. "Сев".
(15.00-17.30 - перерыв).

ПОКАЗЫВАЕТ ИРКУТСК

17.30 - Футбол. Чемпионат России. "Алекс" (Ангарск) - "Политехник" (Барнаул).
19.00 - "Встречи в Москве". В. А. Прохоров, зав. отделом Совета Министров России.
19.20 - "Курьер".
19.35 - Куда смотрит ГАИ?
19.45 - "День нефрита и дракона".
20.15 - Разговор начистоту.

ПОКАЗЫВАЕТ МОСКВА

21.00 - "Вести". 21.20 - "Праздник каждый день". 21.30 - "Детектив по понедельникам". "Русская рулетка". Худ. фильм. 22.30 - Мультфильм для взрослых. "Столп". 23.00 - "Момент истины". На вопросы А. Караулова отвечает Герман Титов. 23.55 - У Терпсихоры. 00.25 - "Рок-кафе". 00.55 - Реклама. 01.00 - "Вести". Астрологический прогноз. 01.25 - "Спортивная карусель". 01.35 - Чемпионат России по футболу. "Асмарал"-"Спартак". (До 02.25)

ВТОРНИК, 29 сентября

1-я ПРОГРАММА ПОКАЗЫВАЕТ МОСКВА

6.55 - Программа передач.
7.00 - Новости.
7.35 - Утренняя гимнастика.
7.45 - "Утро".
10.00 - Программа передач.
10.05 - "В старом сундуке". Мультфильм.
10.20 - "Богатые тоже плачут" (Мексика).
11.05 - Футбольное обозрение.
11.35 - "Морской альбом". Концерт.
12.00 - "И я в Сибири жил". О жизни и деятельности историка Сибири П. А. Словцова.
12.30 - "Мелочи жизни". 1-я серия - "Измена".
13.00 - Новости.
13.20 - "Адъютант его превосходительства". 1-я серия ("Мосфильм", по заказу Гостелерадио, 1970 г.).
14.30 - "Формула любви". Худ. фильм.
16.00 - Новости.
16.20 - Программа передач.
16.25 - "Деловой вестник".
16.40 - "Мир денег Адама Смита".
17.10 - "Блокнот".
17.15 - "Уолт Дисней представляет..."
18.05 - Премьера телевизионного док. фильма "Самарканд". (Ташкент).
18.15 - Ассоциация детского телевидения.
19.00 - Новости (с сурдопереводом).
19.20 - Межгосударственный телеканал "Останкино" представляет.
19.50 - "Как львенок и черепаха пели песню". Мультфильм. 20.00 - "Богатые тоже плачут" (Мексика).
20.45 - "Миниатюра". Музыкальная программа.
21.00 - "Тема".
21.45 - "Спокойной ночи, малыши!"
22.00 - Новости.
22.20 - Фильмы режиссера А. Вайды. "Пепел". 1-я серия.
23.40 - "Военное ревю".
00.10 - "ВиД" представляет телевизионный док. фильм Ю. Белянкина "Действующие лица".
00.40 - "...Принадлежа к сословию свободных земледельцев". Док. фильм.
01.00 - Новости.
01.20 - "Из Майами с любовью". Специальный выпуск программы "50х50". (До 01.55)

2-я ПРОГРАММА ПОКАЗЫВАЕТ ИРКУТСК

17.20 - Ф. Дюрренматт "Геркулес, или Авгиевы конюшни". Спектакль Иркутского областного драматического театра им. Н. П. Охлопкова. В антракте - "Курьер".
19.50 - "Все о ярмарке". Иркутская международная ярмарка.

ПОКАЗЫВАЕТ МОСКВА

21.00 -"Вести". 21.20 - "Праздник каждый день.". 21.30 - Домашний экран. "Санта-Барбара". 79-я серия. 22.20 - "Бумага для России". 22.45 - "Мир через культуру". 23.00 - "Я-пущенная стрела". О движении "зеленых". 23.20 - Аз есмь. 23.55 - Кабаре "Околесица". Открытие нового сезона. 00.55 - Реклама. 01.00 - "Вести". Астрологический прогноз. 01.25 - Из зала Конституционного суда России. (До 01.55)

Покупаем ордена Славы I и II степени, Ленина, Великой Отечественной войны, старинные ювелирные изделия. Тел.: 6-41-13. (6071)

Куплю комнату. Тел.: 4-80-97 (в любое время). (5964)

СРЕДА, 30 сентября

1-я ПРОГРАММА ПОКАЗЫВАЕТ МОСКВА

6.55 - Программа передач.
7.00 - Новости.
7.35 - Утренняя гимнастика.
7.45 - "Утро".
10.00 - Программа передач.
10.05 - "Мы с Джеком". Мультфильм.
10.20 - "Богатые тоже плачут". (Мексика).
10.50 - "И мой мир через меня пролился". О творчестве тюменского художника Ю. Юдина.
12.20 - "Ассоциация детского телевидения".
13.00 - Новости.
13.20 - "Адъютант его превосходительства". 2-я серия.
14.45 - "Опекун".
14.55 - "Звон уходящего лета". Худ. фильм. 1-я серия.
16.00 - Новости.
16.20 - Программа передач.
16.25 - "Телемикст".
17.10 - "Блокнот".
17.15 - "Уолт Дисней представляет..."
18.05 - "Наш музыкальный клуб".
18.45 - "Как добиться успеха".
19.00 - Новости (с сурдопереводом).
19.20 - "...до шестнадцати и старше".
20.10 - "Богатые тоже плачут". (Мексика).
20.55 - "Книжный двор".
21.45 - "Спокойной ночи, малыши!"
22.00 - Новости.
22.20 - Фильмы режиссера А. Вайды. "Пепел". 2-я серия.
23.35 - "Черный ящик".
01.00 - Новости.
01.20 - Футбол. Европейские кубки. Трансляция. В перерыве - новости. (До 02.50)

2-я ПРОГРАММА ПОКАЗЫВАЕТ МОСКВА

9.00 - "Вести".
9.20 - Реклама.
9.25 - "Время деловых людей".
9.55 - "Досуг".
10.10 - "Отечество мое".
11.05 - Кабаре "Околесица".
12.05 - Играет ансамбль "Моцертиум".
12.40 - "Театральный разъезд". "Играем премьеру". Спектакль Московского театра сатиры "Молодые годы Людовика XIV".
13.30 - "Ретро". "Поющие гитары".
13.45 - "Дневной сеанс. "Санта-Барбара". 79-я серия.
14.35 - Крестьянский вопрос.
14.55 - Из зала Конституционного суда России. (15.05-17.20 - перерыв).

ПОКАЗЫВАЕТ ИРКУТСК

17.20 - Спортивная программа.
18.20 - "Моя земля". "Бодайбо". Программа из цикла "День района на телевидении".
19.20 - "Курьер".
19.40 - "Моя земля". "Бодайбо". Продолждение программы.

ПОКАЗЫВАЕТ МОСКВА

21.00 - "Вести". 21.20 - "Праздник каждый день". 21.30 - "Домашний экран". "Санта-Барбара". 80-я серия. 22.30 - Из зала Конституционного суда России. 22.50 - "О Щелыкове с любовью и тревогой". О судьбе музея-заповедника А. Н. Островского. 23.10 - "Играет ансамбль "Моцертиум". 23.45 - Парламентский вестник. 24.00 - "Пестрый котел". Эстрадная программа. (Германия). 00.55 - Реклама. 01.00 - "Вести". Астрологический прогноз. 01.25 - "Спортив-

ЧЕТВ

1-я
ПОКА
6.55 - Прогр
7.00 - Новос
7.35 - Утрен
7.45 - "Утро
10.00 - Прог
10.05 - "Мы
10.20 - Ху
плачут" (Мекс
11.50 - Про
чем плачет жа
12.20 - "На
13.00 - Новос
13.20 - "А
тельства". 3-я
14.35 - "Ков
14.55 - "Зво
фильм. 2-я сер
16.00 - Новос
16.20 - Прог
16.25 - "Тел
17.10 - "У
ет..."
18.00 - "Ист
венно-публици
19.00 - Новос
19.20 - Меж
нал "С нкин
дии солнечног
ской музыки.
19.50 - "Ск
фильм.
20.05 - Худ
плачут" (Мекс
20.50 - Прем
фильма "...На
21.45 - "Спо
22.00 - Новос
22.20 - Прогр
22.25 - "Пес
23.05 - Прей
своем".
23.20 - К Мех
ки.
00.30 - Тел
01.20 - "Форму
(До 02.55)
2-я П
ПОКАЗ
9.00 - "Вести
9.20 - Время
9.50 - Досуг.
10.05 - "Нар
зарубежных ко
К Международн
11.05 - Фут
пид" (Вена) - "
12.40 - Кипр
из НАТО". Вып
бытье".
13.50 - Дневн
ра". 80-я серия
14.40 - Крест
15.00 - Из зал
России.
(15.10-17.05
ПОКАЗЫ
17.05 - Видео
18.5 - Сегод
жилых людей.
19.20 - "Курь
19.40 - Спорт
ПОКАЗЫ
21.00 - "Вес
каждый день".
"Санта-Барбар
Специальный
22.30 - На сесс
рации. 23.00 -
клама. 01.00 -
прогноз. 01.25 -
01.45 - Из зала
России. 02.05
"Даль, говорящ
тию со дня ро
02.35 - Мульт
"Столп". 02.45 -
"Рапид" (Вена)

| октября

РАММА
Т МОСКВА
ередач.
настика.
передач.
". Мультфильм.
льм "Богатые тоже
док. фильмов: "О
, "Ассоциация".
кальный клуб".
т его превосходи-
Фильм-балет.
ящего лета". Худ.
передач.
"
сней представля-
люди". Художест-
ская программа.
сурдопереводом).
рственный телека-
дставляет: "Мело-
". Концерт казах-
колесах". Мульт-
льм "Богатые тоже
елевизионного док.
еку"
ночи, малыши!"
передач.
ой Поляны".
брики: "Каждый о
одному дню музы-
01.00 - Новости.
оби". Худ. фильм.
РАММА
Т МОСКВА
ых людей.
екционер".
песня в творчестве
торов". (Гершвин).
ню музыки.
убок УЕФА. "Ра-
" (Киев).
кейка. "Репортажи
й. 13.10 - "Житье-
анс. "Санта-Барба-
ий вопрос.
ституционного суда
рыв).
Т ИРКУТСК
амма.
семирный день по-
программа.
Т МОСКВА
21.20 - "Праздник
- Домашний экран.
1-я серия. 22.20 -
рческий вестник.
Российской Феде-
й дом". 00.55 - Ре-
Астрологический
вайте разберемся".
итуционного суда
звестная Россия.
рились..." К 100-ле-
ия М. Цветаевой.
ьм для взрослых
бол. Кубок УЕФА.
(Киев). Пе-
...лиона - первая партия ваучеров.

ПЯТНИЦА, 2 октября

1-я ПРОГРАММА
ПОКАЗЫВАЕТ МОСКВА

6.55 - Программа передач.
7.00 - Новости.
7.35 - Утренняя гимнастика.
7.45 - "Утро".
10.00 - Программа передач.
10.05 - "Мудрость бедной девушки". Мультфильм.
10.20 - "Богатые тоже плачут" (Мексика).
11.05 - "Клуб путешественников" (с сурдопереводом).
11.55 - "Про козла". Мультфильм.
12.10 - "...до шестнадцати и старше".
13.00 - Новости.
13.20 - "Адъютант его превосходительства". Худ. фильм. 4-я и 5-я серии.
15.40 - "Алло, вас слышу". Мультфильм.
16.00 - Новости.
16.20 - Программа передач.
16.25 - "Бридж".
16.50 - Бизнес-класс.
17.05 - "Блокнот".
17.10 - "Уолт Дисней представляет..."
18.00 - Играет А. Майкапара (клавесин).
18.15 - "Индийский выбор российского барона". Док. фильм. 19.00 - Новости (с сурдопереводом).
19.20 - Программа передач.
19.25 - Студия "Политика" показывает: "Персона". А. Сокуров. 19.55 - "Мотылек". Мультфильм.
20.05 - "Человек и закон".
20.35 - Премьера телевизионного многосерийного фильма для детей "Приключения Черного красавчика". 12-я серия.
21.00 - "Поле чудес".
21.45 - "Спокойной ночи, малыши!".
22.00 - Новости.
22.20 - В "Клубе детективов". Худ. фильм "Штаны". ("Ленфильм", 1989 г.).
23.25 - В объективе-животные. "Як". Научно-популярный фильм. 00.05 - "ВиД" представляет: "Мир Фаберже".
00.15 - "Музобоз".
01.20 - "Авто-шоу".
01.35 - "Да"
02.05 - "МТВ". В перерыве - новости. (До 03.00)

2-я ПРОГРАММА
ПОКАЗЫВАЕТ МОСКВА

9.00 - "Вести".
9.20 - Реклама.
9.25 - Время деловых людей.
9.55 - Студия "Нота Бене".
10.35 - Досуг.
10.50 - М-трест.
11.05 - "Тихий дом".
13.00 - Тема с вариациями.
13.55 - Дневной сеанс. "Санта Барбара". 81-я серия.
14.45 - Крестьянский вопрос.
15.05 - Из зала Конституционного суда России. С 15.15 до 17.15 - перерыв.

ПОКАЗЫВАЕТ ИРКУТСК

17.15 - Для детей. "Добрая сказка".
17.30 - На противопожарные темы. "Надежный заслон огню". 17.50 - "Формула любви". Худ. фильм.
19.20 - Курьер.
19.40 - "Встречи в Москве". Представительство Иркутской области.
20.00 - Премьера документального фильма "Байкальская нерпа". "Иркутсктелефильм".
20.20 - Концерт.

ПОКАЗЫВАЕТ МОСКВА

21.00 - "Вести". 21.30 - "Праздник каждый день". 21.30 - "К-2" представляет: "Абзац". 22.00 - Хроно. В мире авто- и мотоспорта. 22.30 - "Наблюдатель". Худ. фильм. 23.55 - Реклама. 24.00 - Из зала Конституционного суда России. 00.30 - На сессии ВС Российской Федерации. 01.00 - "Вести". Астрологический прогноз. 01.25 -

...о направлено более мил-

...четкого представления, что делать с ваучером, как его использовать.

СУББОТА, 3 октября

1-я ПРОГРАММА
ПОКАЗЫВАЕТ МОСКВА

7.40 - Программа передач.
7.45 - Утренняя гимнастика.
7.55 - Субботнее утро делового человека.
8.55 - Новости.
9.30 - "В мире моторов".
10.00 - "Первая скрипка". Мультфильм.
10.20 - "Марафон-15"-малышам".
10.45 - "Эльдорадо".
11.15 - "По ту сторону рампы с улыбкой".
11.35 - "Институт человека".
12.05 - "Внимание: X молодежный".
12.25 - "Музыкальный киоск".
12.55 - "Стиль".
13.25 - "Возвращение".
14.25 - "ВиД" представляет: "Дело".
14.50 - "Колыма. История одного треста". Фильм 1-й. ("Лентелефильм").
16.00 - Новости.
16.20 - "Вечная песнь любви". Киноконцерт.
17.20 - "Кошкин дом". Мультфильм.
17.35 - "Листая страницы". Цирковая программа.
18.35 - "Красный квадрат".
19.15 - "Театр+ТВ".
20.20 - Впервые на телеэкране худ. фильм "Поездка в Висбаден". ("Ладья", 1989 г.).
21.45 - "Спокойной ночи, малыши!".
22.00 - Новости.
22.20 - Программа передач.
22.25 - "Брейн-ринг".
23.15 - "Антология юмора". Звукоимитатор Ю. Григорьев. 23.55 - "До и после полуночи". (До 02.45)

2-я ПРОГРАММА
ПОКАЗЫВАЕТ МОСКВА

9.00 - "Вести".

ПОКАЗЫВАЕТ ИРКУТСК

9.20 - "Видеопрограмма".
12.15 - "Цветик-семицветик". Телевизионная сказочная игра. 12.45 - "Примите наши поздравления".
13.40 - "Как-то раз на Байкале". Док. фильм. Иркутсктелефильм.

ПОКАЗЫВАЕТ МОСКВА

13.55 - "Пилигрим".
14.40 - Дневной сеанс. "И тогда я сказал нет". Худ. фильм. 15.55 - "Южная Корея из прошлого в будущее".
16.35 - Из зала Конституционного суда России.
16.45 - "Мастера". "Тихое веянье". Портрет композитора В. Артемьева.
18.00 - "Зигзаг удачи".
18.15 - Футбол без границ.
19.10 - Устами младенца.
19.40 - "Золотая шпора".
20.10 - "Посмотри". Информационно-развлекательная программа. Франция. Выпуск 3-й.
20.50 - "Праздник каждый день".
21.00 - "Вести". 21.20 - Реклама. 21.25 - Российская энциклопедия. "Будем веселиться, пока мы молоды...". М.Ю. Лермонтов. 22.05 - Из зала Конституционного суда России. 22.35 - "Сигнал". 22.50 - "Контрасты". 23.30 - На сессии ВС Российской Федерации. 24.00 - "Житье-бытье". О проблемах пенсионеров и стариков-инвалидов. 00.40 - "Давайте разберемся". 00.55 - Реклама. 01.00 - "Вести". Астрологический прогноз. 01.25 - "Ретро-шлягер". 01.50 - Программа "А". Концерт группы "Флеш-квадрат". Швеция. (До 03.20)

Меняем 3-комнатную крупногабаритную квартиру в центре (56 кв. м, 2 этаж) на две 2-комнатные, одну из них желательно улучшенной планировки, или на 2- и 1-комнатную улучшенной планировки. Тел.: 2-

Окончание на 2 стр.

ВОСКРЕСЕНЬЕ, 4 октября

1-я ПРОГРАММА
ПОКАЗЫВАЕТ МОСКВА

7.20 - Программа передач.
7.25 - "Час силы духа".
8.25 - "С утра пораньше".
8.55 - Новости.
9.30 - Тираж "Спортлото".
9.45 - Концерт государственного ансамбля танца "Марий Эл". 10.15 - "Утренняя звезда".
11.05 - Под знаком "П".
11.55 - Новое поколение выбирает.
12.45 - "Метаморфозы живописи". Многосерийный научно-популярный фильм. 11-я серия "Новые горизонты". 12-я серия. "На пути к всемирному искусству". (ТВ Швейцарии).
13.45 - Киноправда? Худ. фильм "Светлый путь". ("Мосфильм", 1940 г.)
16.00 - Новости.
16.15 - Программа передач.
16.20 - "Театральные встречи". "Есть парижская жизнь".
17.20 - "В синем море, в белой пене". Мультфильм.
17.30 - "Клуб путешественников". 18.20 - Маленький концерт. 18.30 - "Панорама". Еженедельная международная программа. 19.10 - "Уолт Дисней представляет..."
20.00 - Новости (с сурдопереводом).
20.15 - Программа передач.
20.20 - "Диалог" в прямом эфире.
21.00 - Впервые на экране худ. фильм "Звездные войны". (США, 1976 г.).
23.00 - "Итоги". 23.45 - "Телелоция". 24.00 - Футбол. Чемпионат России. ЦСКА - Спартак. 2-й тайм. 01.00 - Новости. 01.15 - "Матадор". 02.15 - "Видеодром". (До 02.50)

2-я ПРОГРАММА
ПОКАЗЫВАЕТ МОСКВА

9.00 - "Вести".
9.20 - Фольклор. "Неизвестные культуры".
9.50 - "Что год грядущий нам готовит?". К Дню учителя.
10.20 - Досуг. "ТВ-ателье".
10.35 - "Хотите верьте".
11.05 - "Макси-шоу".
11.35 - Программа "Эскулап" представляет фильм "Для вас, девчонки и мальчишки". (Голландия).
11.45 - Крестьянский вопрос.
12.15 - "Приключение в королевстве". Кукольный мультфильм. 6-я серия.
12.45 - "Аты-баты...".
13.15 - Телеигра "Лого".
13.45 - Программа "Ключ". "Гроза 1812 года". Фильм 7-й. 14.15 - Премьера мультфильма "Дораэмон". (Япония). 4-я серия.
14.30 - Парламентский вестник.
14.45 - "Театральный разъезд". "На спектакле "Серсо" А. Васильева.
16.00 - "XX век в кадре и за кадром". А.А. Ханжонков. Часть 2-я.
17.00 - Мульти-пульти. "Ослик".
17.10 - "Непознанная Вселенная". В гостях у журнала "Наука и религия".
17.55 - "В мире животных".
18.55 - "Тема с вариациями". "Дом друзей". Встреча с композитором Натальей Ивановой.
19.25 - "Поезд в Голливуд". Худ. фильм (Польша)
20.50 - "Праздник каждый день".
21.00 - "Вести". 21.20 - Реклама. 21.25 - Центр Стаса Намина (ЭС-ЭН-СИ) представляет: клуб "Желтая подводная лодка". 21.55 - Фестиваль классических фильмов Голливуда "Талса". 23.30 - Мультфильм для взрослых "Баллада о певце". 23.50 - "Незабываемые дни". О гастролях Большого театра. 01.00 - "Вести". Астрологический прогноз. 01.25 - Реклама. 01.30 - "Шарман-...

...праздник.

(Окончание на 2 стр.)

Программа передач студии ТВ г. Ангарска

ВТОРНИК, 29 сентября

10.00-13.00 - Вечерняя программа от 27.09. 19.00 - Студия ТВ-юным: мультфильмы Уолта Диснея. 19.30 - Как молоды мы были: Геннадий Хазанов, Николай Караченцов, Александр Ширвиндт в музыкальном шоу "Волшебный фонарь" (1973 г.) 20.10 - Студия ТВ тем, кто не успел посмотреть: только для взрослых американский остросюжетный фильм "Челюсти".

СРЕДА, 30 сентября

10.00-13.00 - Вечерняя программа от 29.09. 19.00 - Студия ТВ - юным: мультфильмы Уолта Диснея. 19.30 - "Искренне ваши". 20.00 - "Экспресс-информация" (реклама, объявления). 20.10 - Ричард Гир в фильме режиссера Тойлора Хэкфорда "Офицер и джентльмен".

ЧЕТВЕРГ, 1 октября

10.00-13.00 - Вечерняя программа от 30.09. 19.00 - Студия ТВ - юным: мультфильмы Уолта Диснея. 19.30 - "Искренне ваши". 20.00 - "Экспресс-информация" (реклама, объявления). 20.10 - Кэви Костнер, Джек Леммон и другие в последнем фильме Оливера Стоуна "Джи. Фи. Кэй".

ПЯТНИЦА, 2 октября

10.00-13.00 - Вечерняя программа от 1.10. 19.00 - Студия ТВ - юным: ваши любимые советские мультфильмы. 19.30 - "Искренне ваши". 20.00 - "Пеленг" (оперативная сводка УВД г. Ангарска). 20.10 - "Экспресс-информация" (реклама, объявления). 20.20 - Студия ТВ - поклонникам индийского кино. К. Хасан, Радхика, С. Бабу и другие в фильме режиссера К. Вишванатха "Жемчуг". 23.00 - Программа для полуночников: Вэнди Хьюз, Том Скэпти и другие в фильме, который давно ждали, "Дикая орхидея" (часть 2). Режиссер Залман Кинг.

СУББОТА, 3 октября

10.00-13.00 - Вечерняя программа от 2.10. 19.00 - Студия ТВ - юным: мультфильмы Уолта Диснея. 19.30 - "Искренне ваши". 20.00 - "Наше интервью". 20.10 - "Экспресс-информация" (реклама, объявления). 20.20 - По вашим просьбам впервые по кабельному телевидению: восходящая звезда Голливуда Джулиан Сэндза в фантастическом фильме известного американского режиссера Стива Майнера "Чернокнижник".

ВОСКРЕСЕНЬЕ, 4 октября

10.00-13.00 - Вечерняя программа от 3.10. 19.00 - Студия ТВ - юным: мультфильм "Похищение Сигитариуса" из сериала "Искатели приключений в космосе" (Япония). 19.25 - "Искренне ваши". 20.00 - "Экспресс-информация" (реклама, объявления). 20.10 - Студия ТВ - поклонникам остросюжетного фильма: боевик режиссера Расмела Кахи "Рикошет".

Студия ТВ г. Ангарска оставляет за собой право на частичное изменение программы. Все, что в наших силах, для вас!

Студия ТВ г. Ангарска: 6 мр-н, дом 17, кв. 75. Телефоны: 6-64-41, 6-88-71.

КИНЕСКОПУ - НОВУЮ ЖИЗНЬ

Вниманию владельцев цветных и черно-белых телевизоров!

Телемастерская фирмы "СТВ"

возобновила прием заявок на восстановление севших и потерявших яркость и красочность кинескопов всех марок.

Работы проводятся на дому заказчика в срочном порядке, цены умеренные.

Контактный телефон: 33-17-14, с 9 до 20 час. (ежедневно) в Иркутске.

УЧИТЬСЯ НИКОГДА НЕ ПОЗДНО

Среднее ПТУ-43

Дневное отделение.

Дополнительный прием учащихся на базе 9 классов по специальностям: маляр-штукатур, столяр-станочник.

Срок обучения 3 года.

На шестимесячные курсы принимаются юноши и девушки в возрасте не моложе 17,5 лет по специальности садовник.

На вечерние платные курсы

объявляется прием по специальностям: овощевод (любитель), ручная вышивка, ручное вязание, машинопись и делопроизводство, машинист кранов автомобильных, водители категорий "А", "В", "С", "Е".

Проводится переподготовка водителей с категории "В" на "С".

По заявкам от предприятий готовим стропальщиков, машинистов автовышек, машинистов кранов автомобильных, машинистов автопогрузчиков, сварщиков ручной сварки.

За справками обращаться по телефонам: 9-57-32, 9-85-89. Наш адрес: ул. Чкалова, 6, СПТУ-43. Проезд трамваями N 1, 2, 3, 6 до остановки "Сангородок".

Ангарский промышленный политехникум в 1992 году объявляет прием студентов на вечернее отделение по специальностям:

Строительство и эксплуатация зданий и сооружений. Срок обучения 2 года 7 месяцев.

Эксплуатация подъемно-транспортных, строительных, дорожных машин и оборудования. Срок обучения 2 года 9 месяцев.

Принимаются лица со средним образованием на 2 курс.

Предъявляются: заявление по установленной форме, документ об образовании (аттестат или диплом), медицинская справка по форме 086у, выписка из трудовой книжки, три фотокарточки 3х4 см, паспорт предъявляется лично.

Документы принимаются по адресу: 665830, г. Ангарск, 47 квартал, дом 23. Тел.: 9-80-00, 9-83-61.

МЕНЯЕМ

* Земельный участок 6 соток в "Калиновке-3" и стройматериал (брус, доска обрезная, шифер) на капитальный гараж. Тел.: 7-26-87 (с 11 до 15 часов). (5801)

* 2-комнатную неблагоустроенную квартиру в г. Шилка Читинской области (два гаража, огород, постройки) и мотоцикл К-750 на квартиру в Ангарске или дом в деревне. Тел. в Ангарске: 4-68-72. (5799)

* 3-комнатную квартиру (43,3 кв. м, 3 этаж, выкупленная, 6 мр-н) и 2-комнатную (30 кв. м, 2 этаж, телефон, 85 кв-л) на благоустроенный дом или 5-комнатную квартиру с телефоном. Возможны варианты. Тел.: 3-70-16, раб. тел.: 5-27-34. (5734)

* 2-комнатную крупногабаритную квартиру (32,8 кв. м, 1 этаж, санузел раздельный, комнаты несмежные, 80 кв-л) на 1-комнатную и комнату. Конт. тел: 6-71-18. (5738)

* 2-комнатную квартиру (2 этаж, балкон, солнечная) в кв-ле 92/93 на 1-комнатную и ВАЗ не ранее 1985 г. выпуска (с доплатой) или на 1-комнатную (по договоренности). Тел.: 4-93-43. (5740)

* 1-комнатную квартиру в г. Дудинке на равноценную в городах Ангарске, Усолье-Сибирском, Иркутске. Тел. в Ангарске: 3-74-27. (5874)

* 3-комнатную квартиру с телефоном на 2-комнатную и комнату. Тел.: 3-70-23 (после 18 часов). (5872)

* 2-комнатную квартиру (30 кв. м, крупногабаритная, 2 этаж, балкон, солнечная, 53 кв-л) на 1-комнатную с телефоном. 1 и 5 этажи и микрорайоны не предлагать. Тел. посредника: 2-91-39 (после 17 часов). (5868)

* 3-комнатную квартиру (45 кв. м, 60 кв-л, 2 этаж, комнаты раздельные, теплая) на 2- и 1-комнатную (любую). Адрес: 60-15-6 (вечером). (5861)

* 2-комнатную квартиру (30,5 кв. м, улучшенной планировки, 5 этаж, кухня 9 кв. м, санузел раздельный) и недостроенный гараж (материал есть) в пгт Янгель Иркутской области (два часа поездом от Железногорска) на равноценную в Ангарске. Тел.: 9-32-16. (5825)

* Автомобиль "Тойота Камри" на квартиру. Тел.: 6-10-79. (5855)

* 2-комнатную квартиру (33 кв. м, кухня 9 кв. м, две кладовки, 1 этаж) на 3-комнатную (с доплатой). Адрес: 89-11-18. Куплю комнату в 3-комнатной квартире на два хозяина. Адрес: 89-11-18. (5857)

* 4-комнатную квартиру (улучшенной планировки, жилая площадь 78 кв. м, лоджия 8 кв. м, кухня 9 кв. м, телефон, 5 этаж) на 3-комнатную улучшенной планировки, с телефоном и 2-комнатную. Или на 3-комнатную улучшенной планировки с телефоном и 1-комнатную. Тел. посредника: 5-07-53 (после 18 часов). (5859)

* 2-комнатную крупногабаритную квартиру (4 этаж, 107 кв-л) на 3-комнатную крупногабаритную в старой части города. Или куплю комнату в трехкомнатной квартире на два хозяина. Тел.: 6-00-27. (5860)

* Срочно 1-комнатную квартиру (76 кв-л, 17,6 кв. м, 2 этаж, крупногабаритная, солнечная) на 2-комнатную по договоренности. Тел.: 2-20-25 (после 20 час.), 3-41-95. (6001)

* 3-комнатную квартиру (улучшенной планировки, 52 кв. м, 2 этаж, большие кухня и коридор, рядом остановка транспорта и магазины) на две 2-комнатные. Адрес: 17 мр-н-5-60. (5858)

* 3-комнатную квартиру (улучшенной планировки, 48,5 кв. м, 1 этаж, большая лоджия) и 1-комнатную (17 кв. м, 3 этаж) на 4-комнатную улучшенной планировки или крупногабаритную. 1 этаж не предлагать. Конт. тел.: 5-24-87, адрес: 6а мр-н-40-22. (5839)

* 3-комнатную квартиру (улучшенной планировки, 1 этаж, большая кухня, лоджия застекленная, 37,2 кв. м) на две 1-комнатные, желательно в мр-нах. Адрес: 17-5-172. (5841)

* 1-комнатную квартиру (улучшенной планировки, 19 мр-н, 1 этаж) и комнату (21 кв-л, 1 этаж) на 2-комнатную с телефоном или улучшенной планировки в 15-22 мр-нах. Адрес: 19 мр-н-8-172. Конт. тел.: 6-02-89 (после 19 часов). (5842)

* 2-комнатную квартиру в г. Черемхово на 1-, 2-комнатную в г. Ангарске. Адрес: 6 мр-н-17-185. (5848)

* 2-комнатную квартиру на 1-комнатную и комнату. Адрес: 22 мр-н-4-109. (5850)

* 5-комнатную квартиру (18 мр-н, общая площадь 95 кв. м, 1 этаж, лоджия, телефон) на 3-комнатную улучшенной планировки, с телефоном, 1-комнатную или комнату и автомашину ВАЗ-05, 07, 08, 09 не ранее 1991 г. выпуска. Тел.: 6-57-36. (5895)

* 2-комнатную крупногабаритную квартиру и гараж на 3-комнатную. Или дачу на приватизированную квартиру, кроме 1 этажа. Тел.: 6-54-71 (после 19 часов). (5896)

* Теплый капитальный гараж в районе 94 кв-ла (по ул. 40 лет Октября) на благоустроенную квартиру. Тел. посредника: 4-96-03. (5900)

* 2-комнатную квартиру (207 кв-л, 28,6 кв. м, 3 этаж, телефон, санузел совмещенный) на две 1-комнатные (одну с телефоном, кроме 1 этажа) или на 1-комнатную и комнату. Тел.: 4-99-14. (5902)

* 2-комнатную квартиру (32,3 кв. м, 6 этаж, 7 мр-н, улучшенной планировки) и комнату (15,7 кв. м, 18 кв-л) на 3-комнатную улучшенной планировки. Адрес: 18 кв-л-1-2 (после 17 часов). (5904)

* 2-комнатную квартиру (3 этаж, комнаты смежные, 95 кв-л) на две комнаты. Возможны варианты. Тел.: 2-91-76 с 8 до 17 часов.(5906)

* 3-комнатную кооперативную квартиру (44,6 кв. м) в г. Чите на 3-, 2-комнатную кооперативную или приватизированную в г. Ангарске. Тел.: 6-32-06. (5976)

2-комнатную квартиру (28,5 кв. м, 179 кв-л, 4 этаж, рядом остановка, магазин, аптека) и две комнаты (22 и 14 кв. м, в 78 кв-ле, маг. "Заказ", 3 этаж) на 3-, 4-комнатную крупногабаритную в кв-лах 73, 74, 75, 107, 106, 80, 81, 56, 57, 53, 59, 60. 1 этаж не предлагать. Тел.: 2-36-92 (с 13 до 18 часов).

* Две 2-комнатные квартиры (28,7 кв. м, 2 этаж, телефон и 28,9 кв. м, 4 этаж) на 3-комнатную улучшенной планировки и 1-комнатную. Или на 4-комнатную или коттедж. Возможны варианты. Тел.: 6-32-06. (5977)

* Срочно 3-комнатную квартиру улучшенной планировки (телефон, 1 этаж, решетки, пульт) на 2-комнатную улучшенной планировки или крупногабаритную с телефоном (если 1 этаж, то с лоджией) и 1-комнатную (по договоренности). Тел.: 6-40-98 (после 19 часов). (5986)

* 3-комнатную квартиру в 12 мр-не (1 этаж, телефон) на 2-комнатную и комнату или капитальный гараж, или легковой автомобиль (по договоренности). Конт. тел.: 6-10-15 (вечером). (5988)

* 1-комнатную квартиру в Иркутске (18,5 кв. м, лоджия, 2 этаж, район к/тра "Баргузин") на 2-комнатную в Ангарске. Адрес: Ангарск, 50-14-3, раб. тел.: 2-32-07. (5973)

* 3-комнатную квартиру в 10 мр-не (5 этаж, телефон) на 1-комнатную квартиру и ВАЗ в хорошем состоянии. Адрес: 10 мр-н-41-15, тел.: 5-49-65. (5929)

* 3-комнатную квартиру (41 кв. м, 4 этаж, телефон, солнечная) на 2- и 1-комнатную квартиры или на две 1-комнатные с телефоном. Адрес: 15 мр-н-10-56, тел.: 5-61-98, 5-61-83. (5931)

* Две 2-комнатные квартиры (82 и 84 кв-лы) на 3-комнатную малогабаритную и 1-комнатную. Или на 3-комнатную с доплатой. Адрес: 82-7-60 с 19 до 21 часа. (5970)

кую область направлено более миллиона - первая партия ваучеров.

четкого представления, что делать с ваучером, как его использовать.

Окончание на 2 стр.

(Окончание на 2 стр.

Кроссворд N 20

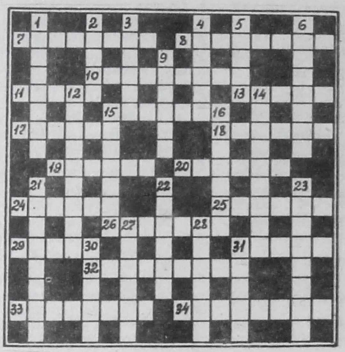

ПО ГОРИЗОНТАЛИ: 7. Город в Харьковской области. 8. Паломник. 10. Жанр изобразительного искусства. 11. Подъемное устройство. 13. Местожительство. 15. Опера Майбороды. 17. Приспособление для чистки оружейного ствола. 18. Река в Красноярском крае. 19. В избе: верхние нары между печью и стеной. 20. Жанр литературы. 24. Род многолетних трав, овощ. 25. Телефонный сигнал. 26. Горный цветок. 29. Буква греческого алфавита. 31. Вид искусства. 32. Певчая птица. 33. Маленький пропеллер, игрушка. 34. Страдная пора на селе.

ПО ВЕРТИКАЛИ: 1. Португальский мореход. 2. Филигрань. 3. Измерительный прибор. 4. Географическая координата. 5. Русский советский писатель. 6. Президент Франции. 9. Производственный коллектив, бригада. 12. Полигон для боевых машин. 14. Графическое изображение соотношения величин. 15. Уважаемый человек в Средней Азии, старейшина. 16. Молочный сахар. 21. Бегун на короткие дистанции. 22. Инструмент для нарезания резьбы. 23. Растение семейства бобовых. 27. Часть света. 28. Русский государственный деятель, дипломат (XIX в.). 30. Древнеримский жрец. 31. Действующее лицо пьесы Горького "На дне".

Составила А. Смирнова.

ОТВЕТЫ НА КРОССВОРД N 19

ПО ГОРИЗОНТАЛИ: 7. Антрекот. 8. Глаукома. 10. Наволочка. 11. Весло. 13. Волдырь. 15. Глазурь. 17. Омметр. 18. "Косарь". 22. Одарка. 24. Лариса. 26. Мафия. 27. Рейс. 28. Бром. 29. "Семеновна". 32. Единица. 33. Гаркуша.

ПО ВЕРТИКАЛИ: 1. "Интерпол". 2. "Песняры". 3. Лоев. 4. Ключ. 5. Булавка. 6. Тмуамвы. 9. "Плиска". 11. Вьетнам. 12. Оглобля. 14. Домна. 16. Зархи. 19. "Ковровец". 20. Инфант. 21. Мармелад. 23. Россини. 25. Рыбалка. 30. Маца. 31. Ваал.

Одиноко!

Военнослужащий 38 лет (178, 78) познакомится с одинокой женщиной без детей для создания семьи. Писать по адресу: 665825, г. Ангарск, 92-4-72, Виктору. (5975)

Организация предлагает со склада в Ангарске джинсы "Levis-501" оптом и в розницу. Звоните прямо сейчас по тел.: 2-32-86. (5903)

Знающих о местонахождении автомобиля ВАЗ-2107, госномер 86-33 ИР, желтого цвета (кремового), украденного 15 сентября, просим сообщить по тел.: 6-93-05 за вознаграждение 100 тыс. руб. Анонимность гарантируется. (5959)

В связи с приватизацией арендного предприятия "Ангарскремстрой" просим всех, ранее работавших и имеющих право на приобретение акций, обратиться в ОК. Тел.: 7-89-83. (5951)

Пропала собака

19 сентября в магазине у Центрального рынка потерялась маленькая черная собачка (грудка и три лапки белые, уши большие, одно ухо надорвано). Одинокая старая женщина просит возвратить собачку за хорошее вознаграждение. Тел.: 6-28-72. (5908)

Всякая всячина

* Возьму в долг 30 тыс. рублей на 4 месяца под 50%. Писать: Ангарск-13, паспорт V-СТ N 656283. (5892)

* Шью подклады для мужских шапок из материала заказчика, в неограниченном количестве. Тел.: 5-22-61. (5840)

* Утерянную трудовую книжку на имя Ясинского Андрея Владимировича считать недействительной. (5901)

* Нашедшего водительское удостоверение и техпаспорт на машину и мотоцикл на имя Кудинова Б. В. прошу вернуть за вознаграждение по адресу: 12 мр-н-10-34. (5894)

* Продается автомобиль ГАЗ-51 в хорошем состоянии, с запчастями (двигатель, коробка передач). Адрес: 59-10-1 (в любое время). (5826)

* Срочно продается в г. Саянске автомашина ЕрАЗ-762"В" (1991 г. выпуска, переоборудована для перевозки восьми пассажиров, с грузовым отсеком). Тел. в Ангарске: 3-72-07, в Саянске: 3-19-53. (5806)

* Продаю новый палас 2,9х2,5. Цена 6,5 тыс. рублей. Тел.: 5-04-32. (5808)

* Продается дача в районе Стеклянки. Тел. посредника: 3-41-52. (5810)

* Продам брус 120х180, 9 куб. м, доску обрезную, 5 куб. м, и необрезную, 5 куб. м. Адрес: 38-11-9 (после 19 часов). (5831)

* Продаю кузов автомашины ВАЗ-2106 (1987 г. выпуска, первой комплектности, с документами). Адрес: 15 мр-н-9-36 (после 18 часов). (5843)

* Продаю участок с недостроенным домом из бруса 7х5 (садоводство "Сосновый бор") за Н-Жилкино. Тел.: 4-63-23. (5978)

* Продаются женские осенние сапоги совместного производства (фабрика "Восток" - Италия) на каблучке (кожа имп.), разм. 22-25,5, недорого. Тел.: 4-65-77. (5925)

* Куплю автомобиль ВАЗ-2104, 05, 06, 07 не ранее 1991 г. выпуска. Тел.: 6-67-14, 2-21-50. (5979)

* Купим дачу, 1-комнатную квартиру. Адрес: 75-1-29, тел.: 2-23-94. (5991)

* Куплю дачу недалеко от города. Адрес: 84-14-62 (в любое время). (5972)

* Куплю этюдник. Тел.: 2-29-35. (5969)

* Куплю гараж в 7 мр-не или 60 кв.-ле. Тел.: 6-67-14, 2-21-50. (5923)

* Ангарский хлебокомбинат реализует корм для скота. Цена 6 рублей за 1 кг. Тел.: 2-35-60.

* Продается велосипед "Спорт-турист" в упаковке, 4 скорости, цена 7 тыс. рублей. Тел.: 4-83-53. (5828)

* Куплю металлический гараж под автомашину. Раб. тел.: 2-23-17.

НОВИНКА

Освежитель воздуха "Пихтовый" нейтрализует всевозможные газы, освежает и наполняет воздух неповторимым ароматом тайги. Приобрести новинку вы сможете в магазине "Бытовая химия" (около Ц. рынка) по доступной цене. (5853)

Коллектив предприятия "МОНОЛИТ" выражает искреннее соболезнование родным и близким по поводу преждевременной смерти

ФАЛИЧЕВА
Владимира Александровича

Администрация и профсоюзная организация производственного объединения "Китойлес" выражают соболезнование родным и близким по поводу безвременной смерти начальника УПП акционерного общества АУС-16

ФАЛИЧЕВА
Владимира Александровича

Коллектив Ангарского городского центра санэпиднадзора скорбит о безвременной кончине старейшего работника

ШУМАРА
Валентины Ивановны

и выражает соболезнование родным и близким покойной.

Редактор
О. Н. ТЮМЕНЕВ

НАШ АДРЕС:
665830, г. Ангарск,

ТЕЛЕФОНЫ:
редактор — 2-25-46
бухгалтерия — 2-32-17
рекламный отдел — 2-31-19

Дежурный по номеру — О. Спановская.
Ответственный корректор — Л. Ялунина.
• Все справки по содержанию объявлений — у рекламодателя
24.09.92г. 17.15.