ТАКСИ «Герат»
52-6666
516-500, 56-46-00
Набираем водителей с личными а/м

ТАКСИ «Волга»
529-228
Набираем водителей с а/м
7-я поездка бесплатно

РАСПРОДАЖА Салон «Ремикс»
ЖАЛЮЗИ
вертикальные, горизонтальные, защитные, мультифактурные, рулонные
Ангарск, 278 кв-л (ост. «Горгаз»), д. 2, оф. 205, эт. 2, тел.: 9-19-53

СЛУЖБА ТАКСИ "Кабриолет"
на выгодных условиях
приглашает на работу водителей с личным транспортом
15%
т. 56-00-75
7-18-35

ТАКСИ
5-11111

ТАКСИ Сибирь
529-229, 53-8888
от 20 рублей по городу
низкие цены на межгород
Набираем водителей с личными иномарками

такси «Байкал»
006
56-9999
Предъявителю купона скидка 10%
Требуются водители с личными а/м

ТАКСИ
0-63
7-26-80
Требуются водители с а/м

ГРУППА КОМПАНИЙ DE ЕТРА
ОКНА, ДВЕРИ, ЖАЛЮЗИ, ТОРГОВОЕ ОБОРУДОВАНИЕ
Гарантия качества, низкие цены.
Тел./факс: 52-25-75, гост. «Саяны», оф. 330

31.10.2002–07.11.2002 ...не меркнет свет, пока горит Цена 6 рублей

СВЕЧА

АНГАРСКАЯ ГОРОДСКАЯ ЕЖЕНЕДЕЛЬНАЯ ГАЗЕТА

Информационно - рекламный выпуск №45(729) Распространяется в розницу и по подписке

САНТЕХНИКА В "Южном" — то, что нужно! Телефон: 55-62-72

С октябрьскими морозами в Ангарске появились первые "обморозки"

Чего греха таить, октябрьская снегообильность и резкое снижение температуры воздуха заставили ангарчан красивый город увяз в сугробах. Буквально за два дня вместе с ранними морозами на нас обрушилась треть месячной нормы осадков.

Капризная погода заставила людей раньше срока облачиться в зимние одежды. А с некоторыми, не особо почитающими ее своенравные законы, сыграла злую шутку.

В пятницу, 25 октября, в травматологическое отделение городской БСМП бригадой "скорой помощи" был доставлен 50-летний ангарчанин. Врачи подобрали его на улице около 8 часов вечера. Диагноз, поставленный медиками, – серьезнейшее обморожение конечностей. По словам врача-травматолога больницы Артема Дыдыкина, пострадавший в момент его обнаружения находился в состоянии алкогольного опьянения. Как выяснилось, мужчина социально неблагополучен: 19 лет провел в местах лишения свободы. На фоне постоянного употребления алкогольных напитков у него развилась токсическая энцефалопатия. Безусловно, такая ноша плюс сопутствующие обстоятельства не могли не сломить его. Пострадавший по сей день пребывает в больнице в тяжелейшем состоянии.

Продолжение на 2 стр.

ООО «Новэк», рег. уд. Гос. ИПН
ЛОМБАРД
10 ЛЕТ БЕЗУПРЕЧНОЙ РАБОТЫ
• К/т «Победа», с 10 до 19 ч., в субботу с 10 до 14 ч., 2 эт., тел.: 52-20-09
• ТД «Гефест», 12а мр-н, 2 эт., т.: 55-56-04, с 10 до 19 ч. 30 мин., без выходных
ПОСТОЯННЫМ КЛИЕНТАМ и ПЕНСИОНЕРАМ - ЛЬГОТЫ

АВИАБИЛЕТЫ
без 5%
на все направления
"Музей часов", т. 52-40-09, 599-049
Гостиница "Южная", тел.: 54-78-09
Школа искусств №3, т. 550-570

СПК Кредитный союз МАЛАХИТ
Деньги в долг
под залог от 7%
Тел.: 7-22-79

40 ЛЕТ РАБОТАЕМ ДЛЯ ВАС!
МЕБЕЛЬ
официальный представитель "ШАТУРА-МЕБЕЛЬ"
СТЕНКИ, СПАЛЬНИ, КУХНИ, ПРИХОЖИЕ, ДЕТСКИЕ КОМНАТЫ
КРОВАТИ, ДИВАН-КРОВАТИ, КОМОДЫ, СТОЛЫ, ТУМБОЧКИ, СТУЛЬЯ и многое другое
российская по российским ценам!
ПРИХОДИТЕ: • Магазин №44 "Мебель" (рядом с Центральным рынком), тел.: 52-28-72
• Магазин "Мебель" в 205 квартале, тел.: 54-10-74

БайкалПласт
ОКНА ВСЕГДА
пластиковые окна
торговое оборудование
Гостиница "Саяны", оф. 306
Тел.: 522-373, 529-140

ТАКСИ «Комфорт»
0-87
9-18-95
Набираем водителей с личными а/м

ТАКСИ «Круиз»
на постоянную работу на взаимовыгодных условиях производит набор водителей с личными а/м и м/а со знанием города и опытом работы в такси
Тел.: 564-564.

Фортуна Мебель
ИТАЛЬЯНСКИЕ КУХНИ "PRESOTTO SHATURA"
под заказ по каталогам - от классики до модерна
срок изготовления до 3 недель
ФАСАДЫ ИЗ МДФ, ЛАМИНАТА, НАТУРАЛЬНОГО ДЕРЕВА (ЯСЕНЬ, ВИШНЯ, БУК)
Ул. Социалистическая, 10, маг. «Рассвет», 2 эт., т. 54-11-80

ТАКСИ «ЛАДА»
Пассажирские перевозки на м/а, буксировка
Набираем водителей с личными а/м и диспетчеров
53-02-24
53-08-28

005 ТАКСИ «Рембыттехника»
52-33-06
ГРУЗОПЕРЕВОЗКИ
7-я поездка - бесплатно
Требуются водители с л/а

такси «Надежное»
Предъявителю купона скидка 10%
52-76-76

НОВОСТИ ■ ФАКТЫ ■ СОБЫТИЯ

Лжеэлектрик представился работником энергосбыта. Дети поверили...

В начале нынешнего года мы публиковали материал, в котором говорилось о том, как ангарчанин под видом электрика грабил в разных районах города одиноких пожилых женщин.

В минувший вторник, 29 октября, около двух часов дня, подобный случай произошел в одной из квартир четырнадцатого дома 51 квартала.

Правда, на этот раз грабитель представился работником энергосбыта. Позвонив в дверь, он попросил у находившихся в квартире несовершеннолетних девочек разрешения проверить счетчик. Когда дети впустили его в квартиру, лжеэлектрик припугнул их ножом и запер в ванной комнате. Затем, не мешкая, собрал ценную бытовую технику и удалился.

Благодаря оперативным действиям сотрудников первого отделения милиции грабителю не удалось скрыться. Он был задержан через несколько часов после совершения преступления.

Светлана Данчинова

Поножовщина в Китое

24 октября, вечером, в дежурную часть ОМ-1 поступило тревожное сообщение из поселка Китой. В одном из домов во время распития спиртных напитков между родственниками возник конфликт. Выясняя отношения, одурманенный алкоголем мужчина ударил ножом своего шестидесятилетнего брата. Пенсионер скончался от полученных ран до приезда бригады "скорой помощи".

Через два дня в 25 квартале прохожие наткнулись на труп неизвестного мужчины приблизительно 40-45 лет. Прибывшая на место оперативно-следственная группа обнаружила на теле погибшего семь колото-резаных ран на спине и четыре – в области живота.

Алёна Иванова

Неудавшийся побег

24 октября, под утро, охранная служба ангарской исправительно-трудовой колонии особого режима №7 предотвратила побег осужденного. Мужчина отбывает срок наказания за убийство.

Неудавшийся побег, скорее всего, послужит поводом для продления времени его пребывания за колючей проволокой.

Ирина Мальцева

СМЕРТЬ ПОДЖИДАЛА ПЕНСИОНЕРКУ НА ДАЧЕ

22 октября в садоводстве "Огонек" в подвале одного из дачных домов был обнаружен труп пожилой женщины со следами насильственной смерти.

Правоохранительными органами ведется поиск преступников, которые так безжалостно расправились с беззащитной пенсионеркой.

Ольга Неупокоева

Тяжело ранен участковый инспектор

Ночью 25 октября неизвестный пытался проникнуть через открытую форточку в квартиру участкового инспектора, сотрудника ОМ-1, который в это время находился дома.

Во время завязавшейся схватки хулиган выстрелил в милиционера из обреза. В крайне тяжелом состоянии, с сильной кровопотерей участковый был доставлен в больницу скорой медицинской помощи.

Вскоре оперативникам удалось задержать подозреваемого в совершении преступления. Ему предъявлено обвинение по статье 111, часть 1 УК РФ.

Дина Светлова

Бартер не состоялся

В воскресенье, 26 октября, в 7а микрорайоне хулиган напал на молодого человека и, угрожая расправой, снял с него приглянувшуюся верхнюю одежду. Нападавший, не теряя времени, сразу же облачился в новый прикид, а свои старые вещи оставил потерпевшему.

Между тем грабителю не удалось долго пощеголять в чужом одеянии. В этот же день он был задержан сотрудниками милиции и препровожден в изолятор временного содержания.

Светлана Вавилова

Газета "Свеча" приглашает к сотрудничеству журналистов – молодых и опытных, аналитиков и репортеров.

Главное требование – умение четко и интересно излагать факты.

Подробности по телефонам: 52-67-46 и 52-24-91 с 9.00 до 18.00. Обращаться: 38 квартал, дом 14 (остановка трамвая "Московская"), редакция газеты "Свеча".

Журналист – это звучит гордо!

А за шубу ответишь!

Сколько грабителю на свободе ни бегать, а от закона не уйти.

Милицейская мудрость

У многих людей есть свое призвание. Кто-то мечтает о море, кто-то бредит небом, а у кого-то более скромная цель – просто приспособиться к жизни. Юра Трофимов прожил свои 44 года легко и беззаботно. Семейными узами себя не связывал, работой не утруждал, жилищных проблем особо не испытывал, так как основную часть жизни провел в местах лишения свободы на полном обеспечении "хозяина". И, благодаря своему ушлому характеру, неплохо приспосабливался к тюремным условиям существования. Вот и в ожидании очередного судебного процесса не стал чахнуть в густонаселенной камере, а устроился в хозобслуге следственного изолятора. Работа непыльная и полусвободная.

Но чтобы попасть в СИЗО, нужно совершить какое-нибудь преступление. В этом отношении у Юры кое-какой опыт был.

• • •

В один прекрасный день некто Борщев, как всегда, решил отобедать у себя дома. Забегая в подъезд, он не обратил особого внимания на двух хмурых нервно курящих мужичков на лестничной площадке между этажами: мало ли кто бесцельно тусуется у теплых радиаторов. Но едва полуголодный щелкнул ключом, едва плавно приоткрыл двери и сделал шаг, как мужички внезапно подскочили, подхватили и аккуратно внесли Борщева в квартиру, уложили на мягкий диван, крепко связали ремнями и молча... ушли.

Через некоторое мгновение в квартиру тихо вошел Юра. Он сочувственно посмотрел на связанного и грустно произнес:

– Ну что, брат, про должок совсем забыл? Пора бы вернуть.

– Да как же я смогу сделать это? Развязал бы меня для начала.

– Нет уж! Лучше я сам денежку поищу.

Поискал и нашел тысяч пятнадцать ассигнациями, золотую цепочку и норковую шубку.

– Шубу-то не трогай, – взмолился связанный. – Она не моя, а тетушкина. А тетушка мне за нее все уши оборвет.

– Привет тетушке и береги уши, – вздохнул Юра и удалился.

А вечером в одном из ангарских общежитий Юра, трепетно встречая свою подружку, распахнул шкаф. Там сиял щедрый подарок – дорогая женская шуба.

– Вот и получку, и премию получил, и шубку тебе прикупил, – суетился Юра.

...Через пару-тройку дней Юру взяли. Другого и быть не должно. Его лицо милиционеры знали лучше, чем лицо своего министра. Да и скрываться у него особого желания и возможности не было.

Но на этом история не закончилась. Как-то один из сотрудников милиции вывел Юру из ИВС в город для проведения так называемых оперативных мероприятий. Мероприятия, видимо, были успешными для обоих, и Юра пригласил своего сопровождающего в гости, в то самое общежитие, где проживал он, будучи временно свободным человеком. Повод попить чайку и поесть пирожных был. В тот день Юре исполнилось 44 года.

Во время застолья арестант попросился в туалет. Но что-то долго он не возвращался обратно. "Неужели веревку проглотил," – забеспокоился горе-конвоир и пошел проверить. Но ни веревки, ни Юры там не было.

И все-таки конец этой истории сложился не в пользу Юрия Трофимова. Вскоре он был вновь задержан, а все его приключения Ангарский городской суд оценил в четыре с половиной года лишения свободы.

Александр Москаль

Смерть в трамвае

29 октября, около 12 часов 30 минут, в трамвае маршрута №3, следовавшем из 17 микрорайона, на остановке "Коминтерна" прямо в вагоне внезапно скончалась женщина. Со слов ее 18-летней дочери, женщине было 39 лет. По рассказу очевидцев, у женщины случился короткий припадок, и в следующую секунду ее настигла смерть. По предварительной версии прибывшей на место происшествия бригады "скорой помощи", смерть наступила от внезапной остановки сердца. Точная причина смерти станет известна только после вскрытия.

Сергей Холмушин
Фото автора

С октябрьскими морозами в Ангарске появились первые "обморозки"

Окончание. Начало на 1 стр.

30 октября утром в ангарский травмпункт с обморожением ног обратился 38-летний житель Мегета. По его словам, он обморозился 21 октября в лесу. Предпринятое самолечение не избавило от боли. 23 октября он наведался в местную клинику. Оттуда и был направлен в Ангарск. До города добирался... неделю. Этим сам себя и наказал. Пальцы стоп почернели, и, по свидетельству дежурного врача Бориса Петрушина, у больного начался некроз – результат обморожения III–IV степени. Теперь ему требуется калечащая операция: ампутация одного или даже двух пальцев. Человек на всю жизнь останется инвалидом...

Итак, до начала зимы еще целый месяц, а врачи ангарских больниц уже спасают жизни обморозившихся людей. И если это только "цветочки", то какими будут "ягодки"? Не дай бог нам щедрого "урожая"! Но, как говорится, на бога надейся, а сам не плошай.

Специалисты утверждают, что в 95 процентах случаев жертвами холода становятся лица в алкогольном опьянении.

• Комментарий заведующей отделением медицинской профилактики ВФД "Здоровье" Галины Микрюковой.

– Следует знать, что под воздействием холода у человека появляются спазмы кровеносных сосудов. Соответственно, кровь, а с нею и питание, к тканям не поступает. В итоге наступает обморожение. Причем его степень и тяжесть зависят не от силы воздействия холода, а от продолжительности пребывания на морозе. При приеме алкоголя, особенно крепких напитков, сначала кровеносные сосуды расширяются, но следом происходит их сужение, отдача организмом тепла. При температуре 0 градусов и ниже эта теплоотдача длится дольше. Работа органов нарушается, что способствует возникновению предпатологичных и патологичных состояний. Систематически принимающие алкоголь и плохо питающиеся в большей степени подвержены этим состояниям, так как их сердечно-сосудистая система и без того работает на износ.

Жанна Смольчук
Фото Дениса Чирикова

26 октября из чеченского города Аргун вернулся на родину сводный отряд ангарских милиционеров – всего 50 человек. Полгода длилась чеченская командировка наших земляков. Для многих из них она была не первой.

Главными задачами сотрудников ангарской милиции в Аргуне была охрана общественного порядка, проверка паспортного режима, охрана важных городских объектов.

Ангарские милиционеры вернулись из Чечни

По традиции прибывшие из Чечни милиционеры посетили кладбище "Березовая роща", где почтили память своих боевых товарищей, погибших при исполнении служебных обязанностей. Затем в поселке Новый-4 состоялась встреча с родными, близкими, друзьями, работниками Ангарского УВД, представителями средств массовой информации. Было отмечено, что руководители объединенной группировки войск МВД на Северном Кавказе высоко оценили службу ангарчан в Чечне, часть бойцов сводного отряда представлена к правительственным наградам. Следующая командировка наших в Чечню планируется на апрель 2003 года.

Евгений Константинов

ПОДРОБНОСТИ КОММЕНТАРИИ

В "МАКФУД'S" УМЕЮТ УДИВЛЯТЬ

В "Макфуд's" любят удивлять своих посетителей чем-нибудь необычным. Помните, какой был ажиотаж вокруг кафе быстрого питания сразу после его открытия? Не все желающие могли попасть внутрь помещения, очереди протягивались до самых дверей. Все было в новинку: тепловые витрины, огромное меню-табло и, конечно, ассортимент предлагаемых блюд. В "Макфуд's" самую обычную картошку пробуешь, как заморскую диковинку. Это и не удивительно. Что ни блюдо, то с изюминкой. Постоянным спросом пользуются коктейли, пиццы и блюда из курицы. Так почему бы ни порадовать людей новым рецептом из привычных и ставших любимыми продуктов?

Недавно в меню кафе быстрого питания появилась новинка – шашлык "Де-люкс". Чем он отличается от обычного шашлыка?

– Это блюдо из курицы. Готовим мы его не на углях, а в нашей замечательной фритюрнице,– объясняет Елена Чех, заведующая кафе. – Создаваемое внутри фритюрницы давление не позволяет соку вытечь из продукта, в результате мясо курицы остается мягким, сочным, а корочка хрустящей и румяной.

В чем же тогда секрет фирмы? В специях. Не знаю, что уж такого удивительного добавляют к курочке, но получается очень вкусно. Подают "Де-люкс" на шпажке. Соусы по желанию: аджика, сырный, ткемали, кисло-сладкий кетчуп. Может, вам больше нравится с горчицей или майонезом? На здоровье, заказывайте!

Приятно, что по цене новинка доступна каждому – 22 рубля за порцию.

К шашлычку из курицы в самый раз картофель по-домашнему: ароматные дольки в кожуре и в панировочных сухарях. Для этого блюда используют только особые сорта картофеля. Вкус такой же, как у картошки, запеченной в настоящей русской печке.

– Большинство позиций в меню – фирменные, – говорит Елена Чех. – Рецептуру и технологию приготовления мы разрабатываем сами, внимательно изучаем, что уже создали до нас, вносим что-то свое, изменяем, порой действуя методом проб и ошибок. Готовим, дегустируем, выбираем наиболее удачный вариант. Радуемся, если наши старания оправдываются, и посетители кафе выбирают фирменные блюда.

Озябнув от первых осенних морозцев, приятно оказаться в уютном тепле "Макфуд's". Там вас ждут, вам всегда рады. Для вас найдется чашка горячего чая или кофе, для детей предложат согревающий шоколадный "Несквик", а к напиткам аппетитные пиццы с разнообразной начинкой, румяные гамбургеры, за пару минут приготовят для вас пышущий жаром шашлык "Де-люкс". До встречи! **Ждем вас по адресу: 188 квартал, дом 3. Телефон: 54-34-75.**

Марина Сергеева

Самое вкусное печенье

Очередную заслуженную награду за свою продукцию получил наш "Каравай". На этот раз золотой медалью за качество среди продовольственных товаров на выставке ОАО "Хабаровская международная ярмарка" было награждено сахарное печенье "Байкальское". Выставка проходила с 17 по 20 октября, и конкурентами ОАО "Каравай" в борьбе стали восемь предприятий из Томска, Владивостока, Хабаровска и других городов. Однако "Байкальское" было признано самым вкусным печеньем. Остается только добавить, что возможность попробовать "Байкальское" ангарчане получили почти полгода назад, а линия по производству этого печенья - единственная от Урала до Дальнего Востока. Так что нам повезло!

Николай Емельянов

АВТОМОБИЛИ ЗАО ФИРМА

Фирма "Автомобили"
Официальный дилер "АвтоВАЗа", "ИЖМАШ"
Ангарск, 17/17а м/р-н.
Тел.: (3951) 54-38-90, 54-37-23.

Магазин работает без выходных и перерыва на обед

ВАЗ-21043	135000	ИЖ-2126-030	106750
ВАЗ-21060	113000	ГАЗ-3110-101 инж.	163500
ВАЗ-21093	167500	ГАЗ-3110-101 металл.	172000
ВАЗ-21099	176500	ГАЗ-3110-411 металл.	165900
ИЖ-2717-220	113000	Москвич-2141	102625
ИЖ-2126-020	106750	Автоприцеп КМЗ-8284	13800

Доставка ж/д транспортом. Гарантия 1 год. Принимаем а/м на хранение.
Страхование гражданской ответственности - один год.
Жителям Ангарска — автомобили в кредит!

Ангарск преображается

Даже после наступления осенних холодов газоны на площади Ленина долго радовали взор прохожих. Оригинальная декоративная капуста и матовый пепельник (цинерария) прекрасно переносят низкие температуры и очень подходят для наших суровых сибирских условий. По словам специалистов МУП "Флер", следующей весной к этим морозостойким растениям добавится еще одна красавица – бордовая целлозия.

В 2002 году озеленителями в рамках муниципального заказа был заменен дерновый слой на разделительной полосе реконструированной улицы Горького и проведена работа по благоустройству аллеи на улице Ленина.

С приходом лета на въезде в Ангарск участок от улицы Мира до центральной городской площади будет украшать аккуратно подстриженная живая изгородь из кустов душистой сирени.

Светлана Данчинова
Фото Дениса Чирикова

В ангарских школах и лицеях появятся новые компьютерные классы

В ближайшее время в школах № 9, 10, 12, 24, 27, 38, 39, 40, а также в первом и во втором лицеях будет установлена новейшая современная компьютерная техника, которую приобретут на средства, выделенные из областного бюджета.

На прошлой неделе представители управления образования Ангарска ознакомились с готовностью классов к приему компьютерного оборудования. Все десять вышеназванных учреждений справились с поставленной задачей на "отлично".

Светлана Вавилова

Идеи студентов ИГТУ воплотятся в Ангарске

Руководством Иркутского государственного технического университета и администрацией АМО обсуждаются условия взаимного сотрудничества. Согласно предварительной договоренности, в рамках курсового и дипломного проектирования студентам факультета архитектуры и дизайна предложены десятки тем, касающихся реконструкции и разработки малых форм благоустройства территорий парков Строителей, 10-летия Ангарска, центральных улиц города застройки 50-х годов и др.

В дальнейшем студенческие работы могут послужить основой для предпроектных проработок.

Дина Светлова

Я бы в ясельки пошел – пусть меня запишут!

В ясельных группах муниципальных дошкольных учреждений города создаются очереди на оформление детей. Имеющиеся группы заполнены более чем на 100 процентов. По словам начальника управления образования администрации АМО Елены Низиенко, в то время как в целом по Иркутской области наблюдается снижение охвата детей дошкольным воспитанием, в Ангарске налицо обратная тенденция. К примеру, в той же Зиме детские учреждения посещают 17 процентов детей дошкольного возраста, а в Ангарске в муниципальных детсадах находятся 54 процента малолетних жителей города. С учетом ведомственной сети дошкольных учреждений этот показатель составляет 71,9 процента и имеет тенденцию к росту. В настоящее время семьи, желающие отдать ребенка в детские учреждения, обеспечены местами на 96 процентов.

Увеличение спроса населения на ясельные группы связано с ростом рождаемости в городе и отсутствием детских дошкольных учреждений в микрорайонах – новостройках города.

Елена Васильева

• С ЗАСЕДАНИЯ МУНИЦИПАЛЬНОЙ ДУМЫ

Рост преступности – угроза будущему Ангарска

29 октября состоялось очередное заседание городской Думы. Депутатам предстояло рассмотреть шесть вопросов. Основным, пожалуй, был отчет руководства управления внутренних дел по повышению эффективности борьбы с преступностью и мерах ее профилактики. Доклад заместителя начальника УВД подполковника Игоря Парфиненко слушали внимательно, обсуждали долго, потратив вдвое больше времени, предусмотренного регламентом.

По-прежнему вызывает недоумение штатная численность сотрудников милиции трех крупных городов области. В Ангарске работают 997 милиционеров, в равнонаселенном Братске – 1800, в Иркутске – 5000. Почему и кем наш город поставлен в такие условия? Вопрос остается открытым на протяжении многих лет.

В целом как в Иркутске, так и в Братске наблюдается снижение преступности, в Ангарске же количество зарегистрированных преступлений растет. Отчасти это вызвано тем, что с конца прошлого года действует новая установка министра МВД, по которой оценивается работа милиции: чем больше зарегистрировано преступлений, тем ... лучше. "Сейчас, – заявил Игорь Парфиненко, – практически исключены случаи и факты, чтобы в дежурных частях не принимали заявления граждан". Поэтому за девять месяцев 2002 года по сравнению с аналогичным периодом прошлого года преступность выросла почти на четверть. А это значит, что в Ангарске произошло 5030 преступлений.

На 19,3 процента больше стало особо тяжких преступлений, на 10,2 процента – умышленных убийств, на 180 процентов – изнасилований. Возросло число краж автотранспорта, квартирных краж, разбойных нападений. Осложнилась ситуация на улицах и в общественных местах. Каждое четвертое

преступление совершается в состоянии алкогольного опьянения. Утешает одно: снижение преступности, связанной с незаконным оборотом наркотиков. "У нас не существует стабильных точек сбыта", – подчеркнул заместитель начальника УВД. После жестких мер, принятых в последнее время, желающих торговать из квартир не стало. Торговля перешла на улицу, а наркотические вещества в основном завозят из соседних городов.

Крайнюю обеспокоенность высказал депутат Законодательного собрания Александр Дубынин. По его мнению, жить в нашем городе стало опасно. Многие порядочные, состоятельные, законопослушные горожане хотят уехать из Ангарска. Мы деградируем. Дубынин намерен подготовить докладную записку губернатору и начальнику областного УВД о состоянии преступности в Ангарске. "Нужно вытащить голову из песка и подумать, что мы оставим нашим потомкам", – сказал депутат Законодательного собрания.

Кроме того, на заседании муниципальной Думы были приняты две программы на 2003 год: социальной поддержки населения и неотложных мер по социальной и медицинской реабилитации детей-инвалидов. В этом году на реализацию первой программы выделено 1 миллион 300 тысяч рублей, второй – 350 тысяч. В будущем году предусмотрено деся-

типроцентное увеличение финансирования. До 80 процентов средств уйдет на адресную помощь нуждающимся.

Александр Дмитриев
Фото автора

С ЛЮБОВЬЮ ПО НИТКЕ

TARIO.net
СЕТЬ ПЕРЕДАЧИ РЕЧЕВОЙ ИНФОРМАЦИИ

Вам нужна реальная экономия денег?

Купите карту "ТАРИО" и звоните по междугородной и международной связи по самым низким ценам.

ПЛАТИШЬ МЕНЬШЕ – ГОВОРИШЬ БОЛЬШЕ

Наши тарифы (за 1 мин. разговора):
Москва - 4.90 р.
С.-Петербург - 4.90 р.
Владивосток - 5.00 р.
Сочи - 5.30 р.
Братск - 2.50 р.
Германия - 9.50 р.
Китай - 14 р.
Израиль - 12 р.
США - 8 р.

Справки по тел. в Ангарске: 57-77-01

Приобретайте карты ТАРИО в киосках "Дело вкуса":
1. 12 мр-н, ост. авт. "К/т "Родина"
2. Ост. авт. "Социалистическая", 19 мр-н
3. Ост. авт. "11 мр-н"
4. Ост. трамвая "Узел связи"
5. Территория управления комбината
6. Анг. проспект у маг. "Гран", 13 мр-н
7. 206 кв-л, ост. авт. "Бассейн "Ермак"
8. Ост. авт. №10 "Ул. Ворошилова", 85 кв-л
9. Центральный рынок
10. Территория рынка ДСК ("шанхайка")
11. 182 кв-л, у гост. "Южная"
12. 22 мр-н, рынок "Городской", пав. 18
13. 205 кв-л, конечная ост. трамвая

и в отделах "Салон пейджинговой и сотовой связи "Миллениум"
1. ТД "Гефест", 12а мр-н
2. ТД "Весна", ул. Чайковского, 46
3. ТД "Лола", 6а мр-н

Доступ возможен с любого кнопочного телефона

Обращение

Уважаемые руководители предприятий, учреждений и организаций!

С 1 по 10 декабря 2002 года на территории Российской Федерации проводится Декада инвалидов, в том числе и в Ангарском муниципальном образовании.

Администрация Ангарского муниципального образования и организационный комитет по подготовке и проведению Декады инвалидов просит вас принять участие в этой милосердной акции, организовать и провести у себя на предприятии мероприятия, посвященные Международному дню инвалидов, и оказать по возможности благотворительную помощь инвалидам, работающим и работавшим на вашем предприятии.

Свой план проведения мероприятий для включения его в общий план по проведению Декады инвалидов в Ангарском муниципальном образовании просим направлять до 6 ноября 2002 года в правление социальной защиты населения администрации Ангарского муниципального образования по адресу: **89 квартал, дом 21, кабинет 220. Телефон: 52-28-94.**

По завершению декады оргкомитет подведет и опубликует итоги. Ваше участие не останется без внимания.

Андрей Козлов,
вице-мэр Ангарского муниципального образования, председатель оргкомитета по подготовке и проведению Декады инвалидов

• ТЕРРОР В МОСКВЕ • ТЕРРОР В МОСКВЕ

Ангарчанка знала, как освободить заложников

От Ангарска до Москвы далеко. Однако трагедия, произошедшая на прошлой неделе в столице, не зависила от территориальной удаленности от главного города России. И пока в Чечне идет война, такое может случиться в любом уголке нашей страны.

Более двух суток ангарчане с тревогой отслеживали события, развернувшиеся в Москве, в театральном центре на Дубровке. Переживали за людей, оказавшихся в заложниках, искренне сочувствовали их родственникам.

Но не только специалисты ломали голову, как освободить людей, как обезвредить террористов, как найти выход из этого, казалось бы, тупикового положения. Дети и взрослые на работе и дома всё время говорили только об этом.

25 октября в двенадцатом часу ночи, после выхода в эфир центральных новостей, в единой диспетчерской службе Ангарска раздался телефонный звонок. "Не понимаю, почему власти так долго мешкают. Ведь не зря же говорят: промедление смерти подобно. Я точно знаю, как обезвредить террористов и спасти людей", – взволнованно утверждала женщина.

Более получаса она эмоционально и довольно подробно описывала дежурной по городу метод освобождения заложников: "Надо впустить в помещение специальный нервно-паралитический газ. После отделить террористов от заложников. Бандитов, на которых газ не подействует, уничтожить. Жертвы среди заложников, конечно же, будут, но большинство из них останется в живых".

Сотрудница ЕДДС терпеливо выслушала звонившую, которая, вероятно, не знала, что спецслужбы так и делают.

На следующий день состоялся штурм здания театрального центра. Проведенная спецназовцами операция практически совпала с планом ангарчанки.

Светлана Данчинова

Послесловие к жизни

...Мы долго говорили о нем. В редакции как всегда было шумно и суетно – вокруг ходили, разговаривали, отвечали на телефонные звонки – а посреди этого шума-гама маленькая женщина Наталья Николаевна Данильчук горько плакала о своем погибшем сыне. Я не знала ее Владислава, не знала его семью, его славного сынишку, его друзей, его мечты и надежды, но я очень много услышала доброго и хорошего о нем сейчас, спустя год после его смерти, узнала о самой светлой, бескорыстной, искренней любви. Материнской. Непреходящей.

– Он был лучшим на свете сыном – добрым и заботливым. Всегда такой спокойный, сдержанный. Мой сыночек...

– Владик любил людей, и они отвечали ему тем же. Сколько друзей у него было – не перечесть! Они все вместе на рыбалку ездили, на охоту.

– Мечтатель... Он верил в хорошее и часто говорил нам, что в будущем нас ожидает много доброго.

– Его убивали долго и страшно. Двое или трое подсели к нему в машину, о чем-то разговаривали, потом кто-то ударил Владика ножом в сердце, выбросили на дорогу и проехались колесами по уже бездыханному телу. Машину потом нашли на какой-то пригородной улице. Кто это сделал? За что? В милиции мне сказали, что его убил наркоман, севший в машину к Владику. Его через несколько дней тоже нашли мертвым – говорят, порешил сам себя. Не верю...

– Это случилось 28 октября 2001 года. Тем утром выпал первый снег – красиво так было. Мне в снах часто видится Владик. Живой, улыбающийся. Еще снится темно бордовая лужица крови на белом снегу, а рядом – гвоздики.

– Он торопился жить, все спешил куда-то, опаздывал. И все равно не успел за 33 года сделать всего, что мечталось... Любимый, родной сыночек...

Вера Инёшина

У вневедомственной охраны – юбилей

29 октября Ангарский отдел вневедомственной охраны отметил пятидесятилетний юбилей. В торжественной обстановке во Дворце культуры "Современник" чествовали ветеранов и действующих сотрудников ОВО.

За свою историю вневедомственники прошли путь от "человека с ружьём" до службы, оснащенной современными техническими средствами, вычислительной техникой и вооружением. В структуру ОВО входят батальон милиции, техническая, военизированная и сторожевая службы. В их сферу деятельности входит физическая охрана объектов различных форм собственности, сопровождение товарно-материальных ценностей, охрана квартир, магазинов, гаражей и т.п. с помощью технических средств и охрана общественного порядка.

Планов по усовершенствованию своей деятельности у ангарских вневедомственников, как говорится, громадьё. Пожалуй, строчка из песни "Любимый город может спать спокойно" вполне могла бы стать девизом Ангарского ОВО.

Сергей Сарычев

Семь пишем, шесть в уме

"Код пункта изменен. Новый код – "семь". Такие слова на протяжении последней недели слышат ангарчане, набирая телефонный номер, начинающийся с цифры "6".

"Шестерку" временно придется забыть. Но только временно, до будущего года. После того, как произойдет реконструкция городской телефонной сети, "шестерка" снова вернется, но уже не одна. Шестизначный телефонный номер будет начинаться с "67". Замена механических АТС на цифровые значительно улучшит телефонную связь в Ангарске.

Валентин Петров

Градостроительный совет одобрил проект 34 микрорайона

В управлении архитектуры и градостроительства состоялось повторное заседание градостроительного совета по застройке 34 микрорайона. На суд совета был представлен окончательный вариант застройки микрорайона с учетом замечаний инвесторов, сделанных на сентябрьском заседании совета. Напомним, впервые расходы на проектирование целого района города взяли на себя предприниматели, которые намерены построить здесь жилые дома, офисы, многоэтажные гаражи и автозаправочный комплекс. В сентябре было рассмотрено два варианта застройки микрорайона. Присутствовавшие службы и будущие застройщики высказали свои пожелания архитекторам и сошлись на одном варианте, совмещенном из двух предъявленных.

Градостроительный совет утвердил данный вариант застройки и рекомендовал его разработчикам – институту «Горпроект» – к дальнейшей работе.

Любовь Орлова
Фото Дениса Чирикова

Ангарская ассоциация психологов теперь имеет лицо... юридическое

Необходимость создания в нашем городе общественной профессиональной организации психологов разных ведомств созрела уже давно. Подготовка к научно-практической конференции, состоявшейся в Ангарске 14-16 марта 2002 года, показала, что психологи АМО работают в некоем замкнутом пространстве, при отсутствии достаточно свободного информационного поля. А между тем востребованность в психологических услугах в городе очень высока. И пока истинные специалисты разрозненны, альтернативные "целители" – всякого рода колдуны, маги, экстрасенсы, не обладающие научными знаниями, – используют собственные психологии, зачастую манипулируя людьми, иногда грубо вмешиваясь в их жизнь. Именно на конференции было принято решение создать в Ангарске ассоциацию психологов – "добровольную общественную организацию, объединяющую практических психологов на основе совместной деятельности и общности профессиональных, творческих и иных интересов для обмена опытом, повышения психологической культуры города, реализации общих целей, защиты прав и интересов психологов".

Инициаторами данного мероприятия выступили психологи медико-психологического Центра АГПБ и, в частности, заведующая службой МП Валентина Лыткина

3 октября 2002 года ААП была зарегистрирована как юридическое лицо. 23 октября состоялось официальное вручение удостоверений всем членам ассоциации (на сегодняшний день их 40 человек).

Утверждено, что высшим руководящим органом ААП является общее собрание членов ассоциации, постоянно действующим руководящим органом в периоды между собраниями – совет ассоциации.

Анна Акопова
Фото Дениса Чирикова

С МИРУ ПО НИТКЕ

Ангарчанам выгоднее иметь дорогую квартиру, чем дачу

В ближайшее время вступят в силу новые налоговые ставки на недвижимость, принадлежащую ангарчанам на правах собственности. В виде налога в 2003 году необходимо будет уплатить 0,1 процента от стоимости любого личного строения, если инвентаризационная стоимость имущества не превысит 300 тысяч рублей.

Однако иметь более дорогую квартиру или жилой дом гораздо выгоднее, чем дачу или гараж. Например, за полумиллионную дачу налоговые органы потребуют десять тысяч рублей, а за жилье такой же стоимостью – на 8,5 тысячи рублей меньше.

Валентин Петров

Письмо можно будет сопровождать радостным взглядом

Виноватые, удивленные или грустные глаза станут теперь смотреть на получателей почтовой корреспонденции с некоторых конвертов или открыток. 17 октября вышли в обращение новые марки, посвященные... органу зрения человека.

По информации издательско-торгового центра "Марка" Минсвязи РФ, серия из 10 почтовых миниатюр украшена исключительно изображениями глаз, которые передают основные человеческие эмоции: интерес, волнение, радость, удивление, горе, страдание, гнев, отвращение, стыд, презрение, вину и страх. Отрицательные эмоции вложены в основном в мужские глаза, а положительные – в женские. По словам сотрудников центра, автор почтовых миниатюр – художник Юрий Арцименев – не писал портреты конкретных людей, а создал при помощи рисунков одних только глаз обобщенные символы человеческих чувств. Поля серии оформлены произведениями классиков изобразительного искусства.

Серия марок, целиком посвященная глазам, вышла впервые не только в России, но и во всем мире. Ее тираж составит 150 тысяч экземпляров, номинал одной марки – 1,5 рубля.

Мила Куклина

Ответ на задание "Шашки" (16 стр.)

Ответ:
1. gf6 e:g5
2. cb4 a:c3
3. gf4 e:e1
4. gf2X.

Ответ:
1. fe5 cb4
2. ed6 e:c5
3. ba3X.

Ответ на мини-кроссворд (16 стр.)

По горизонтали: 8.Туман. 9. "Сальков". 10.Тонус. 13. "Ватерлоо". 14.Одеколон. 15.Стенд. 16.Честь. 17.Пульт. 22.Дронт. 24.Гималаи. 25.Октет. 26.Эсперанто. 27. "Барселона". 29.Ягода. 31.Аксинья. 32.Ясень. 36.Берег. 37.Тупик. 39.Облом. 42.Мерседес. 43.Автобаза. 44.Фузея. 45. "Индиана". 46.Прядь.

По вертикали: 1.Кумач. 2.Хамелеон. 3.Давос. 4.Пьедестал. 5.Поход. 6.Тобольск. 7.Хутор. 11.Плато. 12.Бегун. 18.Присяга. 19.Мистика. 20.Базальт. 21.Теснина. 23.Терка. 25. "Олеся". 28.Филология. 30.Дрегстер. 33.Спилберг. 34.Денди. 35.Бухта. 38.Петух. 39.Осень. 40.Майна. 41.Дзюдо.

Волшебные огни, или С Новым годом!

В конце каждого года вдруг осознаешь, что он пролетел мгновенно, как свидание с любимым человеком. Кажется, только недавно мы встречали 2002 год, а на пороге уже новый, 2003-й. И снова народные гулянья, разноцветные гирлянды, пушистые ёлки, бой курантов, брызги шампанского и, конечно, всевозможные фейерверки. Празднование Нового года без пиротехники, уж извините за сравнение, все равно что брачная ночь без невесты.

Но зачастую фейерверки, или, как их именовали в старину, потешные огни вызывают у покупателей нешуточные нарекания. Заплатил за товар, предвкушаешь восьмое чудо света, а в результате ...пшик, да и только. Хотя чего ещё можно ждать от некачественной контрабандной продукции?

Чтобы выяснить, как обстоят дела в нынешнем году на пиротехническом рынке Ангарска, мы обратились к специалисту в данной области, коммерческому директору фирмы "Салют-1" **Игорю Орлову.**

Корр.: – Удастся ли на этот раз избежать наплыва контрабанды, а также повсеместных детских шалостей с петардами, в простонародье "бомбочками"?

И.О.: – В этом году вопрос о петардах рассматривало правительство. Был сделан вывод, что любые ограничения и запреты вызовут перегибы на местах. Некорректными действиями можно загнать легальных продавцов пиротехники в угол, и рынок захватят, как это было раньше, контрабандисты с некачественным несертифицированным товаром.

Согласно правилам торговли, фейерверки и пиротехнические игрушки могут отпускаться лицам старше 16 лет, то есть зрелым, отвечающим за свои поступки гражданам. А детям с 12 лет можно продавать только бенгальские огни, хлопушки и настольные фонтаны. В прошлом году в Ангарске было уделено большое внимание этому вопросу, и он решался законным путем. Жалоб со стороны жителей города было меньше обычного. Надеюсь, что новые власти не оставят без внимания возможные нарушения на рынке фейерверков и наведут порядок с нелегальной пиротехникой. Пока же она в Ангарске ещё встречается. Этим, помнится, грешили рынки ДСК, "Фея" и Центральный, а также некоторые магазины города.

Корр.: – Каковы правила безопасности при использовании пиротехники?

И.О.: – Главное – выполнять инструкции по применению. На сертифицированных изделиях они указаны на этикетке. Правила очень просты: нельзя стрелять с рук и применять уличные фейерверки дома и на балконе.

Корр.: – Хороший фейерверк, наверное, дорогое удовольствие?

И.О.: – Если средний европеец тратит на покупку фейерверков 30 евро в год (примерно около тысячи рублей по курсу), то средний россиянин – всего около 6 рублей. Эти данные были обнародованы на VI конференции российской ассоциации пиротехников. Но наши покупатели год от года становятся все разборчивей. Их уже не устраивают обычные петарды с безыскусным эффектом. Ангарчанам подавай теперь что-нибудь с изюминкой. И это правильно. Фейерверки должны радовать людей! Они для этого и созданы! Если вы хотите приобрести приличный фейерверк хорошего качества по вполне приемлемой цене, могу посоветовать обратиться на базу "Сатурн", на склад №10.

С 1 ноября там начинает свою работу оптово-розничный павильон федерального центра пиротехники "Фейерверки". В нем представлен наиболее широкий ассортимент фейерверков в Иркутской области по самым низким в регионе ценам. Здесь же, на мониторе компьютера, под руководством специалиста вы сами сможете подобрать себе необходимые эффекты.

Приятный сюрприз ждет оптовиков – торговля по московским ценам с московскими же скидками. По их желанию ассортимент расширен, есть много новинок.

Корр.: – Увидят ли горожане праздничный салют?

И.О.: – Любому празднику нужен эффектный финал. Наших специалистов приглашают на все крупные мероприятия в регионе. Фирме "Салют-1" в этом году исполнилось 10 лет. За это время о нас узнали во многих городах и районных центрах Иркутской области, а также в Бурятии. И мне обидно, что ангарчане ни разу не видели настоящий фейерверк. Городские проблемы, а некоторые из них надуманы, затянулись на десятки лет. Очень тоскливо ждать светлого будущего в сером настоящем. Я не знаю ничего более объединяющего самых разных людей, более восхитительного и эффектного зрелища, и более дешевого, чем фейерверк от фирмы "Салют-1". Хочется надеяться, что жители города смогут увидеть это незабываемое огненное представление.

Пользуясь случаем, поздравляю ангарчан с наступающим Новым 2003 годом, желаю всем добра и процветания!

Беседу вёл Сергей Сарычев

Федор Устюжанин

БЕЗВЕСТНЫЕ СТРОИТЕЛИ

Очерки об Ангарске

Продолжение. Начало в №55 (588)

7.

Перед отлётом домой мы сидели с Вадимом Андреевичем в его кабинете. Ему то и дело звонили из управления строительства города Усть-Илимска, просили рабочую силу: залить фундамент, прорубить просеку, заготовить лес, выкопать траншею, подготовить площадку на склоне горы под жилой дом, что-то нагрузить, что-то разгрузить, что-то раздолбить, где-то раскорчевать. С подчиненными он говорил о закрытии нарядов, о выработке на человеко-день, о группе "А", о невыполнении плана вырубки леса на просеках.

– Неужели эти хозяйственные вопросы нельзя поручить кому-либо другому с таким расчетом, чтобы вы, Вадим Андреевич, как первое лицо в колонии могли полностью заняться главной задачей ИТУ – перевоспитанием осужденных? – спросил я несколько раздраженно.

– Нет, пока нельзя. У меня есть заместитель по политико-воспитательной работе майор Землянов.

– Если б Антон Семенович Макаренко передоверил воспитательную работу своему заместителю, не имеющему власти, мог бы он эффективно воспитывать колонистов?

– Не знаю, дорогой мой, не знаю. Мне о Макаренко некогда задумываться. Уверен, Землянов не хуже Макаренко.

Когда Ануфриев увозил меня на аэродром, я с тоской смотрел на красочный лозунг на стене штаба колонии-поселения: "Все для человека, все во имя человека". Землянов, маршируя со мной по гальке взлетной полосы, впервые пожаловался на трудности:

– Человеческий фактор забывается. Центральному комитету партии, обкому необходима ГЭС, и руководителям стройки только этого и надо. До вольных рабочих руки не доходят, до заключенных тем более. А оправдаться проще всего: "Отбросы общества, пережитки капитализма"... Тяжело, очень тяжело. Бьюсь лбом о стену... Тётя Дуся задачи перевоспитания осужденных лучше понимает, чем руководители стройки. А ведь можно людей на ноги поставить. Они б не портили молодежь своими преступными идеями. Меньше бы расходов было на милицию, на ИТУ.

...Самолёт-кукурузник разбегался по гравийной косе по направлению к высокой плотине медленно и тяжело. Вдруг не наберет высоту – ударится в плотину. Не успел я так подумать, как подо мной мелькнула плотина, направо – Толстый мыс. И под крылом самолета раздольно разлилось Братское водохранилище. Его ширь, возможно, не казалась бы такой большой, если б на его глади не плавали миллиарды брёвен и целые штабеля заготовленного лесоматериала... Какое добро! Какое добро! Чьё оно? Почему так бесхозно погибает? Людей за копейки сажают, а тут миллиарды гниют... Если б своими глазами не видел, не поверил бы. Внизу изредка виднелись черные сибирские деревушки с повалившимися от старости избами. Разве нельзя было этот лесоматериал отдать владельцам этих черных хибарок?

Что-то вроде того, что говорили мне Гареев и Ануфриев, докладывал я начальнику политотдела в рапорте о своей командировке.

Незадолго после того как я вернулся из командировки, Дипломата привезли в "семёрку". Он по-прежнему поддерживает оптимистические разговоры, бодрится перед людьми, но уже ищет покоя и находит его в колонии, хотя и скрывает это. Ему хочется, конечно, на свободу и всегда будет хотеться, но уже не на постоянное местожительство, а так, на экскурсию, чтобы полюбоваться, как живут люди в постоянной суете и заботе, чтобы понять, почему им это нравится, полюбопытствовать – и вернуться в беззаботную жизнь, в колонию.

1984 г. Курсы директоров школ исправительно-трудовых учреждений СССР (на Красной площади).

Да, есть предел, за которым особо опасный рецидивист перестаёт страшиться заключения в таком виде, в каком оно сейчас находится, и уже не борется за выход на свободу.

• • •

Прошло несколько лет, красивых и некрасивых, трудных и не очень. От Гареева пришло письмо:

"...Техникум закончил с отличием. Работал бригадиром, теперь – начальник участка. Образование – трамплин к повышениям. А вообще-то мне помогли ноги... Сами знаете, начальники любят выпить. Я попью немного да попляшу, поэтому не пьянею. Водка мне только кровь разгоняет. А они сидят, мягко говоря, млеют, дряблые, как редька в избе, пьяные. Я для них забава: пляшу, пою, анекдоты рассказываю. Приглашают на каждое "деловое совещание". В бане тоже, скажем так, раскисают. А моему зыковскому телу чем больше пару, тем лучше. Вот ещё бы балалайку в баню... Утром мои начальники едва ходят, по телефону невпопад ляпают, а меня ноги носят, как подперенного... Короче, я в местах, где решаются государственные вопросы, человек необходимый... Стихи я теперь не пишу. Поймите меня правильно, кому они нужны, кроме самих поэтов. Пишут – и друг другу читают, и друг друга хвалят, как Кукушка и Петух. Правильно говорил полковник Алексей Ермолаев, начальник отдела кадров ВМ-16, автор книги "Строители": "В СССР каждый пятый пишет стихи, а заключенные пишут все. Такие поэтики издадут брошюрку, а называют её сборником. Да ещё лезут в Союз писателей".

Привет Дипломату, если он ещё жив! Пусть не рыпается и живет в "семёрке", пока держат.

Повесть переделал и назвал "Туда и обратно". Обещают издать. Не верю. Вот если бы с ними, мягко говоря, в бане попариться..."

Осень в этом году была теплая, солнечная, но некрасивая. Листья на деревьях не пожелтели, а пожухли, сморщились, засохли и приняли грязно-желтый вид. Они тяжело падали на асфальт и глухо стукали. Тополя выглядели стариками в изношенной коричневой одежде. Сто пятьдесят тысяч ангарчан шаркали по хрупким листьям, они шуршали и хрустели, как сухой тополиный пух, превращаясь в черную труху. Дворники заметали труху в кучи, но ветер разносил её по городу.

Не разносились бы так преступления.

К читателям

Вот и закончилось мое повествование о родном, многострадальном и орденоносном городе Ангарске, рожденном потом и кровью заключенных, нервами работников Китойлага, энтузиазмом комсомольцев и несоюзной молодежи, мужеством коммунистов, терпением и послушанием вольнонаёмных трудящихся. Я обязан был написать такие очерки, потому что кроме меня в городе нет моих сверстников, очевидцев стройки, которые бы имели желание выполнить эту трудную работу: показать рождение города с целинной стороны – с точки зрения Китойлага.

В этой работе мне помогали **Нина Степановна Авдеева, Юрий Николаевич Большаков, Юрий Александрович Братощенко, Тамара Ивановна Брехова, Галина Тимофеевна Гордеева, Нина Александровна Гультяева, Алексей Михайлович Журавлёв, Вячеслав Александрович Забродин, Степан Семёнович Землянов, Зинаида Макаровна Землянова, Александр Дмитриевич Вукортов, Анна Михайловна Коновалова, Зоя Ивановна Косых, Василий Алексеевич Кузнецов, Алексей Пантелеевич Лысенко. Тамара Монахова, Василий Петрович Носоченко, Тамара Ивановна Пасхалова, Александр Алексеевич Примаков, Валентина Петровна Протопопова, Илья Сафонович Разуваев, Мария Платоновна Рящикова, Дмитрий Павлович Саламатов, Лариса Ивановна Слузова, Василий Феофанович Сучков, Татьяна Васильевна Тёлина,** работники колонии №7. Моё им трудовое спасибо!

Особо благодарю трудолюбивую редакцию замечательной молодежной газеты "Свеча" и ее редактора Александра Александровича Сидорова, который осмелился печатать очерки неизвестного автора более двух лет подряд. Утверждаю без лести: "Свеча" – лучшая газета в городе.

До свидания, дорогие читатели! Появятся деньги в мэрии на издание книги о вашем благородном труде – встретимся на презентации "Безвестных строителей". Это будет ярким доказательством, что отцы города помнят о вас. Украшайте наш город! Новое поколение, не затирай подвиги первостроителей своими заслугами.

Федор Устюжанин

НОВОСТИ ГУБЕРНИИ

СЕМИНАР ПО ПРИВЛЕЧЕНИЮ ИНОСТРАННЫХ ИНВЕСТИЦИЙ В ИРКУТСКУЮ ОБЛАСТЬ ПРОЙДЕТ В НОЯБРЕ

Семинар по привлечению иностранных инвестиций в Иркутскую область проведут в ноябре в Иркутске японская организация по развитию внешней торговли (ДЖЕТРО) и администрация региона.

Цель семинара – развитие экономических связей Восточной Сибири и Японии. Для его проведения руководство головного офиса ДЖЕТРО планирует направить в Иркутск специалистов в области привлечения инвестиций. Участниками семинара могут стать представители государственных структур и общественных организаций, бизнесмены, руководители компаний и менеджеры, занятые развитием внешнеэкономической деятельности, студенты. Координирует проведение семинара вице-губернатор Алексей Соболь.

ДЖЕТРО учреждена правительством Японии для развития торговли и инвестиционной деятельности между Японией и другими странами.

Дмитрий Егоров

ТЕПЕРЬ НАНИМАТЕЛЕМ БУДЕТ ЗАКОНОДАТЕЛЬНОЕ СОБРАНИЕ

Законопроект «Об общих принципах организации местного самоуправления», подготовленный рабочей группой Госсовета, запрещает передачу на места полномочий, не обеспеченных финансовыми ресурсами. Об этом на семинаре-совещании глав муниципальных учреждений и предприятий города Ангарска сообщил представитель Института муниципального и регионального партнерства, эксперт Центра стратегических исследований Приволжского федерального округа Евгений Епишин.

По его словам, существует восемь вариантов законопроекта. Принципиальными отличиями законопроекта, предлагаемого Госсоветом, являются передача полномочий только вместе с ресурсами, двухуровневость структуры местного самоуправления (внутри района и внутри поселения), введение системы найма главы местной администрации по контракту и введение понятия банкротства муниципального образования с возможностью внешнего управления.

Кроме того, согласно проекту, государственные органы власти смогут рекомендовать кандидатуры глав местного самоуправления, но нанимателем будет выступать Законодательное собрание или иной представительный орган муниципалитета.

Критерием оценки деятельности нанятого главы местного самоуправления будет являться бюджетная эффективность. Основанием для признания муниципального образования банкротом будет являться наличие задолженности в сумме более 50% бюджета сроком более полугода.

Оксана Есенина

75 МИЛЛИОНОВ РУБЛЕЙ НА ДОРОГЕ НЕ ВАЛЯЮТСЯ

При централизации платежей на неработающее население в бюджете Иркутской области поступления в территориальный Фонд обязательного медицинского страхования увеличатся по сравнению с 2002 годом на 75 млн. рублей. Областной бюджет будет платить взносы на ОМС на неработающее население с 2003 года.

В настоящий момент многие территории Иркутской области продолжают игнорировать платежи на неработающее население в Фонд ОМС. Сегодня средства стабильно поступают лишь из Братска и Усть-Илимска.

Так, за 9 месяцев 2002 года ни рубля не поступило из Тайшета. Не в полном объеме платежи поступают из Нижнеудинска, Саянска, Усолья-Сибирского, Зимы. К Ангарску претензий пока нет.

Анастасия Климова

Долг платежом красен

По данным областного комитета государственной статистики, задолженность по зарплате (по данным на 1 октября 2002 года) имели 520 предприятий производственной сферы и ЖКХ Иркутской области. Объем их задолженности составил 690,2 млн. руб. и увеличился по отношению к прошлому месяцу на 4,8%. Об этом было сообщено на административном комитете при губернаторе Иркутской области в понедельник.

Рост долгов по зарплате в сентябре произошел во всех отраслях экономики, кроме строительства. На транспорте объем задолженности составил 48,6 млн. руб., увеличившись по сравнению с августом на 5,5 млн. руб. В жилищно-коммунальном хозяйстве объем задолженности в сентябре составил 164,8 млн. руб. (увеличение на 13 млн. руб.), в промышленности – 333,3 млн. руб. (на 11,8 млн. руб.), в сельском хозяйстве – 85,1 млн. руб. (на 1,8 млн. руб.). По мнению специалистов, основной причиной роста долгов является то, что рост зарплаты опережает экономические возможности предприятий.

Наибольший рост задолженности по зарплате в сентябре наблюдался на предприятиях Иркутского, Тулунского, Тайшетского, Братского, Заларинского районов и городов Тулун, Ангарск, Шелехов.

Елена Васильева

• ТЕРРОР В МОСКВЕ • ТЕРРОР В МОСКВЕ

Родственники иркутян, оказавшихся заложниками чеченских террористов, могут обратиться к руководству Законодательного собрания Иркутской области. Им будет оказана помощь для поездки в Москву. Об этом заявил председатель Законодательного собрания Иркутской области Сергей Шишкин, сообщает пресс-служба областного парламента.

Областное Законодательное собрание предлагает помощь родственникам попавших в заложники иркутян

Ещё на той неделе в Законодательное собрание обратилась жительница города Иркутска Елена Новицкая, у которой в театральном центре "Норд-Ост" находилась сестра Татьяна Перлина. ЗС готово оперативно помочь: ей будет оплачен авиаперелет до Москвы и обратно.

Шишкин отметил, что член Совета Федерации Валентин Межевич сейчас, будучи в Москве, выясняет, сколько среди заложников иркутян. Всем им будет оказана помощь по отправке домой, в Иркутск.

Необходимо срочно проводить реформу власти, создавать и усиливать подразделения, которые могут предотвратить такие события, какие произошли в Москве на улице Мельникова, считает председатель Законодательного собрания Иркутской области Сергей Шишкин.

Евгений Лазарев

Шестьдесят процентов жителей нашего региона достают из широких штанин краснокожий документ нового образца

В Иркутской области паспорта российского образца выданы 60 процентам населения. Об этом в понедельник сообщил заместитель главы областной администрации Сергей Босхолов на административном комитете при губернаторе. Всего к 31 декабря 2003 года в области должно быть паспортизировано 2,2 млн. человек. Он отметил, что если в следующем году удастся выдать паспорта 750 тыс. человек, то реформа в области будет завершена успешно. С. Босхолов подчеркнул, что в следующем году при паспортизации возникнет ряд проблем. Например, те 550 тыс. рублей, которые предусмотрены программой на оформление паспортов малоимущим слоям населения, не смогут обеспечить выдачу в полном объеме. Зам. главы администрации представил проект областной государственной целевой программы паспортизации населения Иркутской области на 2002-2003 годы, которая предусматривает финансирование в размере 7 млн. рублей. Он подчеркнул, что если средства будут выделены в полном объеме, то при осуществлении паспортной реформы в области особых проблем не возникнет. Члены административного комитета рекомендовали программу для дальнейшего рассмотрения.

Елена Васильева

В Иркутской области усилен режим службы УВД

В связи с захватом террористами заложников в Москве в Иркутской области по приказу министра МВД РФ был усилен режим несения службы подразделениями внутренних дел.

В настоящее время Восточно-Сибирское УВД на транспорте увеличило количество милиционеров, сопровождающих пассажирские поезда. Кроме того, в повышенной боевой готовности находятся и подразделения транспортной милиции. Особое внимание уделяется вокзалам, административным и иным зданиям Восточно-Сибирской железной дороги, а также прилегающим к ним территориям.

Подобные меры связаны с тем, что представители внутренних дел не исключают возможности попытки захвата заложников и на территории Восточной Сибири.

Тем не менее, как заявили в Главном управлении по делам гражданской обороны и чрезвычайным ситуациям по Иркутской области, службы МЧС работают в обычном режиме.

Сергей Новгородцев

Куда же все-таки направят средства?

Комитет по собственности Законодательного собрания Иркутской области поддержал предложение администрации сконцентрировать средства, предусмотренные для региона в бюджете РФ 2003 года, на восьми объектах вместо 39. В проекте федеральной адресной инвестиционной программы (ФАИП) для Иркутской области заложено 206,15 млн. рублей. По словам вице-губернатора Сергея Брилки, рациональнее направить эти средства на завершение строительства части объектов, а не «размазывать» их по всем.

Но заместитель председателя бюджетного комитета Госдумы РФ Виталий Шуба отметил, что ФАИП представляет собой справочный материал, а не приложение к бюджету, поэтому внести поправки в нее невозможно.

Обращение администрации в ЗС Виталий Шуба назвал политической акцией и попыткой поссорить депутатов Госдумы и Собрания между собой.

Депутат Госдумы РФ от Ангарска Константин Зайцев заявил, что он готов лоббировать интересы области, но на ранних стадиях подготовки бюджета, когда можно что-то изменить. По мнению депутата, очень важно, чтобы строительство объектов было хотя бы начато, в следующем году будет уже проще доказать необходимость профинансировать продолжение их строительства.

Вопрос о ФАИП был включен в повестку 22-й сессии ЗС 30 октября. Но об этом в следующем выпуске.

Оксана Есенина

Сколько стоит власть?

В 2001 году расходы областного бюджета составили 9,7 миллиарда рублей. Из них почти 462 миллиона ушло на функционирование органов власти. Денежное содержание председателя Законодательного собрания составило 1 миллион 138 тысяч рублей, а членов законодательной власти – 5 миллионов 568 тысяч рублей.

Губернатору и его заместителям потребовалось около четырех миллионов рублей. Глава области и его команда израсходовали на себя на 25,5 процента меньше денежных средств, чем было запланировано ранее, то есть сэкономили 1,35 миллиона рублей. В Ангарске также сэкономлено около трех миллионов на содержание муниципальной власти. С каждого бюджетного рубля наши управленцы получили в прошлом году по 4,5 копейки.

Александр Дмитриев

ПРИЗЫВНИКА СМОЖЕТ СПАСТИ ОТ АРМИИ БЕРЕМЕННОСТЬ ЖЕНЫ

Призывникам, успевшим жениться и ожидающим прибавления в семействе, возможно, удастся получить отсрочку от военной службы.

Не забирать в армию молодых людей, чьи жены находятся в "декрете", предлагается в поправках к Закону "О воинской обязанности и военной службе", внесенных на рассмотрение Госдумы. Дело в том, что во время отпуска по беременности и родам женщины получают лишь пособие, и материальная поддержка им крайне важна. На попавшего же под призыв отца семейства в такой ситуации рассчитывать просто бессмысленно.

Пока же избежать армии могут лишь те, кто уже имеет как минимум двух детей в возрасте до трех лет.

Марк Копылов

С душой и вниманием к людям

В Ангарском центре социального обслуживания открылось два новых отделения

По-разному складывается судьба пожилых ангарчан. Анна Николаевна потеряла всех своих родных – мужа и двух детей. Наступила одинокая старость, а вместе с ней проблемой стало посещение ближайшего магазина, не говоря уже о поисках необходимых лекарств. У другой жительницы нашего города Александры Федоровны после войны репрессировали семью: мать, отца, мужа. Ей посчастливилось встретить хорошего человека, с которым прожила в любви и согласии 22 года. Несколько лет назад она овдовела. Бог не наградил ее детьми, а болезни дают о себе знать.

В 1995 году был принят Федеральный закон "О социальном обслуживании граждан пожилого возраста и инвалидов", в котором отмечено, что право на социальное обслуживание имеют нуждающиеся в постоянной или временной посторонней помощи в связи с частичной или полной утратой самостоятельно удовлетворять свои основные жизненные потребности. Основным видом помощи пожилым людям и инвалидам в нестационарных условиях является предоставление им бытовых услуг на дому. В центре социального обслуживания Ангарского муниципального образования помощь получают более 600 человек.

В нашем городе центр социального обслуживания появился в 1989 году. Это было первое и единственное подобное учреждение в Иркутской области. Центр располагал прекрасной материальной базой, был местом объединения пожилых людей. Многие одинокие мужчины и женщины находили здесь свое скромное счастье, связав себя семейными узами. На опыте Ангарска создавались центры в Братске, Иркутске, Черемхове, Усолье-Сибирском, на опыте Ангарска училась вся область.

Но шли годы, и все изменилось, к сожалению, не в лучшую сторону. Финансирование ЦСО было переведено на местный бюджет. Деньги выделялись только на зарплату. Текучесть кадров достигла 70 процентов в год. Среди социальных работников встречалось немало случайных и даже недобросовестных людей. Дело доходило до абсурда. Ангарчане ездили в Черемхово, и бывшие ученики учили уму-разуму бывших учителей.

Подвижки начались с 1996 года с назначением директором ЦСО Виктора Герасимова. Виктор Николаевич начал, казалось бы, с простого – обеспечения сотрудников центра нормальными условиями работы и подбора кадров. Преимущество отдавалось людям с медицинским и педагогическим образованием, имеющим высокий квалификационный разряд. В результате увеличилась зарплата, повысилась заинтересованность, прекратилась текучесть кадров. И, как следствие, не стало жалоб.

Понемногу благоустраивалось помещение центра. Виктору Герасимову удалось произвести ремонт на площади в 260 квадратных метров, затратив всего три тысячи рублей. Пока самым скромным остается кабинет директора. Все могло быть значительно лучше, но месяца два назад центр постигла беда – ограбление. Ущерб – 40 тысяч рублей. Злоумышленники опустились до посягательства на имущество, принадлежащее старикам и инвалидам.

Но жизнь не стоит на месте. С приходом к руководству новой администрации АМО появились возможности для более полной реализации муниципальной "Программы развития социального обеспечения". Недавно в центре открылись еще два специализированных отделения – отделение социально-медицинского обслуживания на дому для оказания доврачебной помощи больным и отделение срочного социального обслуживания для оказания неотложной помощи разового характера, направленной на поддержание жизнедеятельности. Это психологическая и правовая помощь, профилактика различных отклонений, работа с семьями, где живут пожилые люди и инвалиды. Консультации психолога и юриста проводятся в здании ЦСО, а для тех, кто испытывает трудности с передвижением, – на дому.

Печально слышать из уст стариков слова о напрасно прожитой жизни и ее бессмысленности. В Ангарском ЦСО делают все возможное, чтобы таких слов было как можно меньше.

Александр Москаль

• ВАШЕ ЗДОРОВЬЕ • ВАШЕ ЗДОРОВЬЕ • ВАШЕ ЗДОРОВЬЕ

В эпидемический сезон 2002-2003 гг. в Ангарске ожидается ранний подъем заболеваемости гриппом

На данный период вирусов гриппа в нашем городе пока не зарегистрировано, но чтобы в дальнейшем избежать встречи с ними, ангарчанам необходимо позаботиться о себе именно сейчас.

Напомним, в прошедшую зиму сумма заболеваний ОРЗ и гриппом в городе составила более 80 процентов от всех инфекционных болезней. А значит, гриппом и другими респираторно-вирусными инфекциями были заражены около 30 тысяч человек (две трети из них – дети до 14 лет).

Дабы ситуация не повторилась, стоит своевременно предупредить ее. И здесь единственно правильное решение – в должные сроки поставить прививку от гриппа.

Врачи Иркутской области начали готовиться к эпидемии гриппа с сентября. Согласно приказу №120 от 24.09.02 ангарского отдела здравоохранения и городского ЦГСН, прививочная кампания началась и на территории АМО.

Но если учесть, что федеральным бюджетом профинансировано крайне недостаточное количество доз вакцин от гриппа – лишь на 10 процентов от всей численности населения (бесплатно в этом году выдано 25 тысяч доз вакцин: 23 тысячи – на детей, 2 тысячи – на медработников), эпидемия вряд ли нас обойдет. Ведь чтобы не допустить ее, общее число привитых должно составлять как минимум 40-45 процентов.

Итак, выбор – болеть или не болеть – только за вами.

Какие гарантии дает прививка от гриппа?

Во-первых, если вы, будучи привитыми, все же "поймаете" вирус, заболевание будет протекать в легкой форме, без осложнений, которые коварнее гриппа в сотни раз.

Во-вторых, летальные исходы у привитых людей сведены к нулю.

Прививки желательно проводить единовременно – в коллективах, естественно, при помощи медицинских работников. Если "коллективный иммунитет" в ваших организациях и учреждениях составит до 80 процентов, гарантия успеха – 100 процентов.

Если же вы решили привиться индивидуально, сначала необходимо посетить врача, а после, получив рецепт, купить вакцину в аптеке и в течение двух часов поставить прививку в процедурном кабинете поликлиники. (Временные ограничения связаны с особыми условиями хранения прививочного материала).

На сегодняшний день наиболее эффективными считаются такие вакцины нового поколения, как "Ваксигрипп" производства Франции и "Гриппол" отечественного производства.

Обе вакцины поливалентны, т.е. выработка антител после однократного введения вакцины в организм будет направлена на все три актуальных штамма – А1, А2 и В.

Антитела начинают нарабатываться уже через 3-4 недели и сохраняются от 8 до 12 месяцев. Поэтому привиться от гриппа необходимо до середины ноября. В эпидемический сезон 2002-2003 гг. ожидается ранний подъем заболеваемости. И уже сейчас надо приобрести в аптеках следующие препараты: иодантипирин, ремантадин, афлубин, арбидол, интерферон, аскорутин, аскорбиновую кислоту, поливитаминные и минеральные комплексы, оксолиновую мазь; из адаптогенных средств – настойку элеутерококка, женьшеня и другие.

Запаситесь ягодами брусники, клюквы, смородины, плодами шиповника. Не забывайте включать в свой рацион чеснок.

И, конечно, не заболеть гриппом и ОРЗ вам помогут воздушные ванны, закаливающие процедуры, контрастные души, прогулки на свежем воздухе. Будьте здоровы!

Галина Микрюкова,
заведующая отделом медицинской профилактики ВФД "Здоровье"

ЗДОРОВЬЕ – ЛУЧШИЙ ПОДАРОК РОДИТЕЛЯМ

Больно смотреть, как страдают от недугов пожилые родители. Все чаще приходится нам сопровождать отца или мать в поликлинику к врачу, ходить в аптеку, покупая лекарства, которые, к сожалению не всегда помогают. А ведь существует универсальное средство - аппарат для магнитоакустической терапии МАГОФОН-01, с помощью которого можно помочь старикам, сэкономив в дальнейшем и деньги, и время. МАГОФОН-01 – настоящая находка для страдающих артритом, остеохондрозом, бурситом. Очень эффективен МАГОФОН-01 при варикозной болезни, невралгии тройничного нерва, отите, гайморите, фронтите, бронхите и даже парадонтите. Во многих случаях он помогает обходиться без приема лекарственных препаратов или сократить их количество, поскольку заметно усиливает действие таблеток, мазей, кремов, растираний и др. Помогая справиться с болезнью, МАГОФОН-01 одновременно оздоравливает, повышает сопротивляемость организма к инфекциям и тонус, т.е. МАГОФОН-01 активизирует защитные силы организма. Все жизненно важные органы начинают работать лучше. Снижается повышенное артериальное давление, улучшается сон, внимание, память. Если вы хотите подарить своим родителям что-то действительно ценное для них, подарите им МАГОФОН-01 – уникальный аппарат, объединивший известные магнито- и виброакустические аппараты, значительно сокративший в результате путь к выздоровлению.

Прекрасно зарекомендовали себя и другие магнитотерапевтические аппараты Елатомского приборного завода – МАГ-30-3 и АЛМАГ-01. МАГ-30-3 – самый распространенный и доступный аппарат, выпускается 12 лет, показан практически всем. АЛМАГ-01 – новинка завода, высоко эффективен там, где другие аппараты уже не в силах помочь, особенно при лечении хронических заболеваний, аналогов АЛМАГу нет в мире. Все аппараты имеют гарантию 12 месяцев и защищены от подделок знаком завода-изготовителя – «Елочка» (на паспорте и изделии).

Приобрести аппараты можно в аптеках города Ангарска: аптека «Фармгарант» (тел. 54-46-30); аптека «Лавка здоровья» (тел. 52-86-93); «Аптека» (тел. 6-39-04); аптека № 88 (тел. 53-08-22), а также наложенным платежом с завода по цене с учетом пересылки: МАГ-30-3 – около 600 р., МАГОФОН –

около 1200 р., АЛМАГ – около 2100 р. Адрес: 391351, ул. Янина, 25, г. Елатьма, Рязанская обл., тел: (09131) 2-04-57. Дополнительная информация об аппаратах Елатомского приборного завода по субботам на «Радио России» в 8.55, на «Маяке» в 8.25 и 12.25 по московскому времени. Елатомский приборный завод – все для здоровья, здоровье для вас!

Рекламируемый товар сертифицирован. Лицензия Минпрома, науки и технологий РФ №42/2001-0675-0479 от 22.10.2001 г.

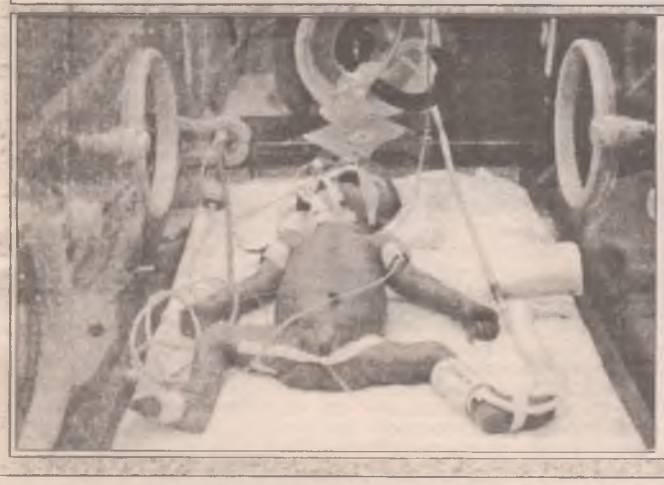

При родах инфицируется один из 300 новорожденных

В Иркутской области в среднем один ребенок из 300 новорожденных (32 из 10 тыс.) инфицируется во время родов. Об этом сообщил кандидат медицинских наук ИГМУ Николай Владимиров. По его словам, это происходит из-за недостаточной подготовки медицинского персонала. Владимиров отметил, что чаще всего заражение происходит во время прямого контакта медсестры и ребенка.

Елена Васильева

Наши дети сильно больны

За последние 10 лет количество психических заболеваний среди детей и подростков в России увеличилось на 10-15 процентов. Семьдесят процентов подростков России страдает хроническими патологиями. Об этом на заседании "круглого стола" рассказала заведующая подростковым наркологическим кабинетом Иркутского областного психонаркологического диспансера Эльвира Торбеева. По ее словам, к началу этого года в Иркутской области на учете нарколога официально значилось более 2 тысяч несовершеннолетних, более полутора тысяч из них – наркоманы, около 500 – токсикоманы. Около тысячи подростков ежедневно потребляют алкоголь, часть из них страдает подростковым алкоголизмом либо перенесли алкогольные психозы.

Мила Куклина

С ЛИНЕЙКИ ПО ЛИНЕЙКЕ

СПОРТИВНЫЕ НОВОСТИ

• ФУТБОЛ

У "Локомотива" появился шанс

"Галатасарай" – "Локомотив" – 1:2

Голы: Лоськов 70 (0:1), Хасан Шаш 73 (1:1), Евсеев 75 (1:2)

Одержав труднейшую победу в Стамбуле над "Галатасараем", москвичи неожиданно вернули себе шансы на выход в следующий этап Лиги чемпионов! Железнодорожники набрали 4 очка. Столько же у "Галатасарая", но турецкий клуб, благодаря победе в Москве со счетом 2:0, имеет лучшие показатели по личным встречам. У бельгийского "Брюгге", который проиграл второму составу "Барселоны", – пять очков. С "Брюгге" железнодорожники играют в последнем туре у себя дома.

Обе команды вышли на поле в траурных повязках, выражая соболезнования жертвам террористического акта в Москве. Начало матча складывалось для россиян непросто. Подгоняемые заполненными до отказа трибунами, футболисты "Галатасарая", одержавшие в этой Лиге чемпионов всего одну победу – как раз над "Локомотивом" в Москве, – с первых минут бросились в атаку. Унсал и бразилец Кристиан могли не раз открыть счет, но защитники гостей и страж ворот Овчинников играли выше всяких похвал. В свою очередь, "Локомотив" одну за другой строил опасные контратаки, в ходе которых могли отличиться Пименов и Обиора. Конструктор атак железнодорожников Лоськов не раз выдавал своим нападающим в первом тайме отличные передачи, но переиграть Мондрагона ни нигерийцу, ни форварду сборной России не удалось.

Второй тайм турки, видимо, получившие взбучку от тренера, начали еще более активно. Но "Локомотив" хладнокровно отражал атаки соперника. На 70-й минуте Леххето отдал Лоськову точный пас . Капитан "Локомотива", технично "раскидав" в штрафной Мондрагона защитников, обвел вратаря и отправил мяч в сетку ворот – 1:0!

Впрочем, радовались болельщики "Локомотива" недолго – уже через три минуты Хасан Шаш сравнял счет, опередив на долю секунды Нижегородова. Но буквально в следующей атаке Лоськов нанес мощнейший удар по воротам Мондрагона, вынудив колумбийца переправить мяч на угловой. После розыгрыша стандарта полузащитник "Локо" Евсеев выиграл верховую борьбу у бронзового призера чемпионата мира Юмита Давалы и головой переправил мяч в ворота, вновь выведя нашу команду вперед.

В оставшееся время "Галатасарай" пытался устроить хотя бы ничью, атакуя большими силами, но эти атаки оказались безуспешными. Бесчисленные картинные падения бразильца Кристиана в штрафной "Локо" оставляли равнодушным немецкого судью. Впрочем, контратаки москвичей также энтузиазма не вызывали. Сменивший Обиору бразилец Жулио Сезар запорол два отличных момента для взятия ворот, предоставленных ему Лоськовым – безусловно, лучшим игроком матча.

Но "Локомотив" так и не позволил "Галатасараю" сравнять счет и одержал свою первую победу в этом розыгрыше Лиге чемпионов.

Положение в группе Н:

1. "Барселона" – 15 очков
2. "Брюгге" – 5
3. "Галатасарай" – 4
4. "Локомотив" – 4

P. S. Руководство УЕФА решило провести матч группового этапа Лиги чемпионов между столичным "Спартаком" и швейцарским "Базелем" 5 ноября.

Андрей Белов

Результаты остальных матчей вторника:

Группа E

"Ювентус" – "Фейеноорд" – 2:0
Голы: ди Вайо, 4, 69
"Ньюкасл" – "Динамо" (К) – 2:1
Голы: Спид, 58, Ширер, 69, с пенальти – Шацких, 46

Группа F

"Байер" – "Олимпиакос" – 2:0
Голы: Хуан, 14, Шнайдер, 89, с пенальти
"Маккаби" (Хайфа) – "Манчестер Юнайтед" – 3:0
Голы: Катан, 40, Жутаутас, 56, Айегбени, 77, с пенальти

Группа G

"Депортиво" – "Бавария" – 2:1
Голы: Виктор, 55, Макаай, 89 – Санта Крус, 77
"Ланс" – "Милан" – 2:1
Голы: Морейра, 41, Утака, 49 – Шевченко, 31

Группа H

"Брюгге" – "Барселона" – 0:1
Гол: Рикельме, 64

• КАРАТЭ

Каратэ – единство физических и духовных сил

Три раза в неделю в спортивном зале ангарской школы №19 собираются десятки молодых парней и девушек в белоснежных кимоно. Здесь регулярно по вторникам, четвергам и субботам с 19 часов проходят тренировки по киокушинкай каратэ. Это довольно молодой вид спорта, возникший в середине XX века. Его основателем стал Масутацу Ояма, личность легендарная не только на Востоке, но и во всем мире. Сегодня его последователи – 12 миллионов человек в 135 странах, а почетными членами Восточно-Российской межрегиональной организации киокушинкай каратэ-до являются губернаторы Хабаровского края и Иркутской области.

Что такое киокушинкай? Если дословно перевести иероглифы, то это звучит так: "киоку" означает предел, "шин" – истина или реальность, "кай" – собрание, союз или связь. Это контактный стиль, но Ояма утверждал, что достижение только физической силы подобно попытке изваять статую Будды, не вкладывая душу.

В Ангарске этот вид спорта культивируется с 1997 года, последнее время секцию ведет сотрудник уголовного розыска городского УВД Григорий Кудрин. Он, как сказано в официальном документе, "успешно освоил основы приемов и техники каратэ, помимо того, понимает единую истину и духовные силы" и имеет статус санпэя, то есть инструктора.

"В детстве нас учили жить так, чтобы нам никогда не было стыдно перед семьей, учителями и друзьями", – говорит Григорий. Он считает, что каратэ – это здоровый образ жизни, хладнокровие в экстремальных ситуациях, воспитание бойцов-защитников.

В год каратисты проводят до десяти различных соревнований – от городских до международных. Ангарские ребята

делают пока первые, но довольно уверенные шаги. Призовые места в областных турнирах занимали Дмитрий Глебов, Валерий Тарасов, Евгений Смертин, Валерий Девятов, Роман Глебов.

У ребят есть желание, терпение и перспектива стать ведущими спортсменами области. Не хватает одного – поддержки спонсоров. Даже самый простой спортинвентарь приходится покупать на свои деньги. Найдутся ли в городе люди, желающие поддержать молодежь?

Александр Корт

• КИКБОКСИНГ

На Кубок – за наградами

В начале недели пятнадцать воспитанников ангарской школы "СЭН'Э" (руководитель Валерий Башуров, тренер Денис Дмитриев) отправились в Красноярск для участия в открытом Кубке Сибири по кикбоксингу, раздел фулконтакт. В течение пяти дней, с 30 октября по 3 ноября, сотни сильнейших спортсменов Сибирского региона будут бороться за призовые места.

Стоит отметить, что этот турнир является квалификационным, и по итогам состязаний спортсменам будут присваиваться звания кандидатов в мастера спорта. Лучшие участники Кубка получат право на участие в зональном чемпионате России. Об итогах поездки наших спортсменов мы расскажем в одном из следующих номеров.

Светлана Данчинова

• РУКОПАШНЫЙ БОЙ

Схватки на Ольхоне

Недавно воспитанники ангарского спортклуба "ЭРОН" участвовали в областном первенстве по рукопашному бою, которое проходило в поселке Еланцы Ольхонского района.

Радушные хозяева оказали спортсменам теплый прием и предложили их вниманию увлекательную культурно-развлекательную программу. А потом, согласно утвержденной программе, был парад участников соревнований, поднятие флага и поединки между сильнейшими бойцами.

Досадно, что никто из ангарчан – воспитанников Вадима Чупина – не занял первых мест и не добился права на участие в первенстве России по панкратиону (боям без правил). Дело в том, что самые перспективные спортсмены "ЭРОНа" не смогли принять участие в областном первенстве из-за полученных накануне травм.

Тем не менее в копилке бойцов из Ангарска есть серебряные и бронзовые награды. Неудача на Ольхоне не отбила у ребят желания заниматься рукопашным боем. Они уверены, что непременно исправят положение и в следующих состязаниях окажутся в числе победителей.

Светлана Данчинова

P.S. Руководство СК "ЭРОН" благодарит за поддержку ООО ПКФ "Интер-Трейд".

• ВОЛЬНАЯ БОРЬБА

Еще одна награда Любови Волосовой

18-20 октября в Египте проходил Кубок мира по вольной борьбе среди женщин. В этом крупномасштабном соревновании в составе команды России участвовала ангарчанка, воспитанница школы олимпийского резерва "Победа" Любовь Волосова. По итогам проведеннных схваток она заняла второе место и стала серебряным призером Кубка.

Только за нынешний год прославленная Любовь Волосова стала чемпионкой первенства Европы, проходившего в Албании, победила на первенстве России, завоевала бронзовую награду на чемпионате России, и вот теперь в копилке ее наград появилось серебро Кубка мира.

Светлана Данчинова

• ГИМНАСТИКА

Первые победы

В прошедшие выходные дни, 26-27 октября, в ДЮСШ-3 состоялось первенство Ангарска по спортивной гимнастике. В соревнованиях участвовали около ста ребят.

Набрав наибольшее количество баллов, победу в группе девочек в различных спортивных разрядах одержали Женя Белых, Регина Дроздова, Александра Максимова, Юля Галибина, Люда Разумилова, Тоня Башинова.

В группе мальчиков первые места заняли Лев Сороковиков, Костя Иванов, Андрей Комаров, Юра Харченко, Андрей Борисов и Толя Непомнящих.

Дина Светлова

• БАСКЕТБОЛ

Без особых проблем

В традиционном областном турнире, посвященном памяти Владимира Чекменёва, безоговорочную победу одержала ангарская "Молка", выигравшая все три матча. Турнир прошел 25-27 октября в с/з "Олимпийский". Кроме "Молки" участие в нем приняли баскетболисты из Шелехова, Иркутска и сборная Ангарска, заменившая не приехавших на соревнования улан-удэнцев.

В упорном поединке, в котором решалась судьба второго места, команда Шелехова обыграла со счетом 67:64 команду Иркутска, составленную из мастеров спорта, выступавших раньше за некогда грозный "Шахтёр". Сборная Ангарска стала четвёртой, уступив иркутянам одно очко.

Спонсорскую помощь в проведении турнира оказали торговые дома "Центральный" и "Престиж", а также ЧП А.В.Наконечный.

С 3 по 10 ноября в с/з "Ангара" и "Олимпийский" пройдет первый чемпионат детской баскетбольной лиги. Ожидается участие команд из Красноярска, Новосибирска, Читы и других городов. Начало соревнований в 9 часов.

Сергей Тюнёв

• ШАХМАТЫ

Чемпион области "родится" в Ангарске

Благодаря усилиям городской шахматной федерации (председатель Александр Шелковников) и финансовой помощи профкома ОАО "АНХК" (председатель А.А.Украинцев), администрации ОАО РМЗ (ген. директор В.П.Пьянков), ОАО "Полимеры" (ген. директор И.В.Лубинский) город Ангарск впервые стал столицей очередного чемпионата Иркутской области по шахматам среди мужчин.

По общему мнению, в Ангарске собрался самый сильный состав участников за всю историю проведения чемпионатов области.

Два международных мастера и тринадцать кандидатов в мастера спорта по шахматам из шести городов области, не доверяя свою судьбу капризам "швейцарки", решили определить чемпиона области более надежным способом – играть каждый с каждым по круговой системе в один круг.

После четырех туров группу лидеров возглавляют кмс Александр Широковский (Иркутск) и кмс Александр Подсевный (Братск) – по 3,5 очка. На пятки им наступают Николай Кривонос из Нижнеудинска и иркутянин Леонид Сидоренков – по 3 очка. Мсмк Валентину Крону (Иркутск) пока не удается сокрушить оборонительные бастионы своих куда менее титулованных соперников, но некоторое разнообразие в частокол половинок внесла его победа над Кривоносом. В итоге – 2,5 очка и пока пятое призовое место. Шансы ангарчанина Андрея Солянкина после отличного старта (2 очка из 2 возможных) котировались очень высоко, но затем последовало два досадных поражения подряд. С двумя очками он делит 6-8 места с Дмитрием Оболенских (Иркутск) и Сергеем Суворовым (Ангарск), но у Сергея – игра в запасе.

Острые бескомпромиссные схватки на шахматных досках продолжаются, и оставшиеся игры никому не гарантируют легкой жизни.

Николай Жаринов
На фото автора: главный судья Анна Усольцева

• ФУТБОЛ

ЦСКА вновь на коне

Недолго московский "Локомотив" оставался лидером российской премьер-лиги. В воскресенье московские армейцы, одержав трудную волевую победу над элистинским "Уралом" на размокшем от дождя поле стадиона "Торпедо", вернули себе первое место. Впрочем, по потерянным очкам лидирует попрежнему "Локо".

Воскресному матчу предшествовали дополнительные меры безопасности, обусловленные сложной обстановкой в столице России. Правопорядок во время матча обеспечивали около 850 сотрудников милиции, в том числе 20 кинологов со служебными собаками. Перед началом встречи стадион и прилегающие территории были обследованы, а проверка зрителей была особенно тщательной. Несмотря на дождь и слякоть, на матч пришло довольно много зрителей, соскучившихся по игре московских армейцев. Для подопечных Газзаева этот матч был сверхпринципиальным, но уже на первой минуте Нигматуллину пришлось доставать мяч из сетки ворот после точного удара Семочко метров с двадцати. Армейцы тут же пошли отыгрываться, и хотя обороняться на раскисшем поле было проще, чем атаковать, опасные моменты возникали у ворот Филимонова один за другим.

В стартовом составе армейцев вышли три номинальных форварда - Кириченко, Гогниев и Попов. Последний на 13-й минуте был завален в штрафной гостей, и к одиннадцатиметровой отметке подошел Гусев.

Точно пробив в верхний угол, Ролан записал на свой счет уже 14-й гол в чемпионате России, догнав зенитовца Кержакова. А через двадцать минут начатую Лайзансом атаку завершил Кириченко, красиво положивший мяч в дальний угол. Любопытно, что для Дмитрия этот мяч также стал 14-м в сезоне. В конце первого тайма получивший травму Филимонов был заменен на Окрошидзе, которому после перерыва пришлось здорово потрудиться, чтобы счет не стал более крупным. Армейцы довели встречу до победы и взяли непростые и очень важные три очка.

Днем ранее спартаковская молодежь показала в Волгограде вполне приличную игру. Два мяча в ворота "Ротора" провел Данишевский, еще один гол на счету Сонина. Классическую спартаковскую игру - скоростной футбол с коротким пасом и "стеночками" - новое поколение воспитанников клуба продемонстрировало во всей красе. Впрочем, с "пробуждением" команда Романцева несколько затянула: шансов на первое место у "красно-белых" совсем немного. Хотя один из оставшихся двух матчей "Спартаку" играть с ЦСКА, а значит, как минимум за второе место ему вполне по силам зацепиться.

Упорной получилась борьба в Ростове, где еще не до конца обезопасивший себя от вылета в первый дивизион "Ростсельмаш" принимал московское "Динамо", ведущее борьбу за четвертое место. В начале второго тайма динамовец Гришин открыл счет - голкипер хозяев Савченко не справился с довольно простым мячом. Спас "Сельмаш" африканец Кампамба, забивший ответный гол за 15 минут до окончания встречи. "Крылья Советов" сенсационно уступили дома со счетом 0:1 "Соколу", впервые за много месяцев покинувшему последнюю строчку турнирной таблицы. Оказывается, для саратовцев еще не все потеряно. "Сокол" поменялся местами с "Анжи" - махачкалинцы на протяжении 50 минут вели у "Сатурна", но в итоге не удержали победу.

Со счетом 1:1 завершился и матч в Ярославле, где "Шинник" встречался с "Зенитом". Этим командам уже нечего доказывать: чемпионат они закончат твердыми середняками турнирной таблицы и в оставшихся матчах лишь попытаются сыграть как можно лучше на радость болельщикам. Московское "Торпедо", переиграв "Аланию" со счетом 2:0, вышло на четвертое место. Не исключено, что команда Сергея Петренко будет представлена в будущем году в Кубке УЕФА.

Виктор Панин

Результаты матчей:

ЦСКА - "Уралан" - 2:1
Голы: Семочко, 1 (0:1). Гусев, 13 - с пенальти (1:1). Кириченко, 32 (2:1).
"Ротор" - "Спартак" - 0:3
Голы: Данишевский, 16 (0:1). Сонин, 27 (0:2). Данишевский, 36 (0:3).
"Торпедо" - "Алания" - 2:0
Голы: Ширко, 12 (1:0). Аджинджал, 82 (2:0).
"Крылья Советов" - "Сокол" - 0:1
Гол: Адиев, 23.
"Анжи" - "Сатурн - REN TV" - 1:1
Голы: Величка, 3 (1:0). Медведев, 56 (1:1).
"Ростсельмаш" - "Динамо" - 1:1
Голы: Гришин, 56 (0:1). Кампамба, 75 (1:1).
"Шинник" - "Зенит" - 1:1
Голы: Шевчук, 55 (1:0). Коноплёв, 75 (1:1).

Положение команд:

1. ЦСКА - 57 очков
2. "Локомотив" - 56
3. "Спартак" - 55
4. "Торпедо" - 43
5. "Сатурн" - 43
6. "Крылья Советов" - 42
7. "Динамо" - 41
8. "Шинник" - 38
9. "Зенит" - 33
10. "Ротор" - 32
11. "Уралан" - 29
12. "Ростсельмаш" - 27
13. "Алания" - 26
14. "Торпедо-ЗИЛ" - 25
15. "Сокол" - 22
16. "Анжи" - 22

Команды провели по 27 матчей, кроме "Локомотива" и "Алании" (по 26 игр), "Спартака" и"Анжи" (по 28 игр).

• ВЕЛОСИПЕДОВЕДЕНИЕ • ВЕЛОСИПЕДОВЕДЕНИЕ • ВЕЛОСИПЕДОВЕДЕНИЕ

У коров это получилось бы не так быстро!

С самого начала реализации нового велосипедного проекта рогатая тень добродушного домашнего животного неслышно сопровождала каждый шаг организаторов. То изумрудно-зелеными навозными россыпями, а то свежесъеденной травой трасса будущей гонки напоминала, что первыми спортсменами на здешней дистанции были коровы. Потом уже излюбленные места коровьего отдыха облюбовали мотогонщики, оставив после себя куски сильно пересеченной местности. А после пришел Костя Ерёмин и сказал: "Здесь будет трасса байкеров!". И стало так.

Если скульптор, обратившись к глыбе мрамора, отсекает все лишнее, чтобы получить законченное художественное произведение, то Костя в своих творческих поисках уподобляется скорее живописцу. Взяв за основу пару гектаров китойской поймы, он чертит по ней четкую линию будущей трассы, щедрыми мазками добавляет в общую картину колоритные подъемы по скользкой глине, головокружительные спуски, припахивающие помойками или навозом (как в данном случае), поддавшись варварским порывам, окунает палец в ультрамарин и рисует на пути, каким поедут участники соревнований, то канаву с водой, то реку или болотце. Любит Константин Ерёмин свою науку – велосипедоведение, все силы прилагает, чтоб байкерам на трассе было не скучно, чтобы было где педалями поворочать, а где мозгами. Именно благодаря его, Костиной, изобретательской деятельности Ангарск может похвастать такими яркими вехами в жизни местного байк-движения, как зимние соревнования "Белый клык", весенняя экстремальная гонка "Всадник без головы"...

Сегодня мы стремимся к тому, чтобы каждое время года в нашем календаре было отмечено очередным этапом соревнований по горному велосипеду. Есть планы на лето, недавно состоялась осенняя гонка-кросс-кантри "МУ-МУ". К творчеству Тургенева никакого отношения наша гонка не имеет, просто байкерам захотелось попробовать свои силы там, где ведущие на водопой коровьи тропы пересекаются с четкими отпечатками мотоциклетных протекторов.

...Пойма Китоя, район старого моста. С высокого берега открывается вид на трассу. Около полутора километров кочек и канав. Не видно ни коров, ни мотогонщиков, и ничто не сможет помешать горным велосипедистам на их пути к победе. Номера получают опытные гонщики и новички, недавно осуществившие свою мечту – стать владельцами чудо-машины – маунтин-байка. Участники проволокой покрепче прикручивают таблички с номерами к своим велосипедам, иначе их может сорвать встречным потоком воздуха – что поделаешь, такие здесь иной раз скорости развивают! Ветерок шевелит флагами спонсоров – газеты "Свеча" и иркутской фирмы "Альпиндустрия Байкал". Тот же ветер доносит до собравшихся и соблазнительные ароматы свежей выпечки, входящей в число призов. Но до призов надо еще доехать. Хотя они лежат рядом в судейской машине, путь к ним лежит через добрый десяток километров. Впрочем, не для всех. Дети (их набралось трое) и женщины в количестве ДВЕ могли рассчитывать только на получасовую прогулку, десяток бодрячков-юниоров должны были кататься один час, ну а полная программа гонки – полтора часа туда-сюда по кругу – это для элиты, то есть для мужчин. Судьи решают не мудрить, запустив всю компанию в общем старте. А там уж пусть сами по трассе разбираются, кто за кем!

По сигналу двадцать четыре байкера закрутили педалями, "МУ-МУ" началось. Начало трассы было похоже на застывшие волны, участники конницей выскочили на кочки и бодро заскакали вперед. Свежевыпавший снег тут же снесли, солнце довершило дело, можно было со всей ответственностью заявлять, что да, сегодня, 20 октября, здесь проходит закрытие ЛЕТНЕГО велосезона. Участники тоже вели себя так, словно на дворе июль: пораздевались, пить все время просили на ходу, наверное, им было здорово жарко. Попрыгав на кочках, описав замысловатую траекторию, тщательно прокатываясь там, где мотоциклисты высоко взлетали, байкеры, борясь за место на узенькой тропке, поднимались на обрыв, чтобы через сто метров по другой узкой тропке, соскользнуть вниз, в болото (благо, замерзшее). Тетеньки с детками откатались быстро. Старалась потомственная байкерша Анна Жаркова, неспешно прогуливала свой новый велосипед Катастрофа Спешиловна (вместо шапки украсившая голову большой перчаткой).

Никита Захаров, потеряв педаль, вынужден был оставить затею с гонкой. Сильно старались юниоры, еще не растратившие свой юношеский задор на борьбу с жизненными передрягами. Правда, и устали быстро. Кое-кто долго лежал на финише, рядом с горячим еще своим байком. Ну а элита по-мужицки основательно утюжила трассу свои законные час тридцать. Были и потери: у кого-то "бензин кончился", Сергей Сомов, как сказочный герой, рвал на ходу велосипедные цепи, а "Наркоман" Дима ягодицами отломил свое седло! Сделал было сгоряча еще пару кругов, без седла, да и тоже сошел с дистанции. Пока минутная стрелка на судейских часах проползла свои полтора круга, гонщики успели намотать уже по нескольку. Финишировавшие первыми попадали в руки ангарских акул пера, с них, как со счетчиков, снимали свежие показания. А когда всем присутствующим удалось наконец кому наговориться, а кому просто надышаться после гонки, дошло дело и до пирогов. Пироги сначала вручили победителям, потом начали есть, запивая молоком (тоже награда за победу). А "Альпиндустрия" одаривала героев разными нужными в хозяйстве деталями для велосипедов. И каждый заслуживший получил по почетной грамоте, красочно оформленной нашими постоянными партнерами по творчеству из Ангарского центра документации.

"Далеко, далеко на лугу пасутся ко... Правильно, коровы!"

Сезон закрыли, но это официально. Реально же байкеров можно увидеть на дорогах и бездорожьях города круглый год. Может, они постоянно тренируются, а может быть, у них не хватает денег на проезд в городском транспорте. Главное, сами понимаете, что они отвлечены от улицы, от наркомании, от алкоголизма, да и СПИДом на велосипеде нелегко, наверное, заразиться... Так что да здравствует маунтин-байк – друг здоровья. Ура!

Харлей Дэвидсон
Фото автора

Микеланджело, Леонардо да Винчи, Рафаэль... в Ангарске

Удивительная выставка прибыла в наш город из Самары. Привезла ее директор культурно-выставочного центра "Радуга" Читинской региональной общественной организации Татьяна Хаймовская.

33 работы (мадонны и фрески эпохи Возрождения – копии величайших живописных полотен Ганса Мемлинга, Ван Эйка, Микеланджело, Рафаэля, Леонардо да Винчи, Перуджино, Козимо Росселли, Боттичелли) представлены сегодня в зале Ангарского городского музея (по ул. Глинки).

Безусловно, назвать компьютерные копии произведениями искусства сложно. Но сомнений, что культурно-просветительская миссия данной выставки полностью оправдывает себя, не остается. Каждая из работ экспозиции – итог долговременного труда множества специалистов, преследующих одну благородную цель – показать как можно большему количеству людей красоту шедевров мирового искусства.

По словам Татьяны Леонидовны, в Самаре создано 86 подобных выставок, которые путешествуют по городам Европы. По Сибири и Дальнему Востоку на данный период перемещаются три экспозиции, рассказывающие о творчестве Рериха, Айвазовского и художников эпохи Возрождения.

Создание компьютерной копии – процесс весьма трудоемкий. Разъезжая по знаменитым музеям мира, сотрудники самарского центра фотографируют оригинальные полотна. Затем изготавливаются слайды. При помощи современнейших технологий изображение переносится с фотопленки на специальную бумагу или холст, и только после тщательнейшей обработки вновь появившаяся картина начинает свою жизнь.

Выставка "Мадонны и фрески эпохи Возрождения", возможность побывать на которой предоставилась ангарчанам, уникальна в своей ознакомительной функции. Когда еще удастся увидеть в одном зале "Страшный суд" Микеланджело и "Сикстинскую Мадонну" Рафаэля, "Тайную вечерю" Росселли и "Вручение ключей святому Петру" Перуджино?! Экскурсионные рассказы сопровождаются изумительной классической музыкой, и кажется, что работы (пусть и копии) наполняют пространство вокруг себя особой энергией.

Жанна Смольчук
Фото Сергея Тюнёва

Выставка одного камня

В конце октября в ангарском Музее минералов свою работу начала многоэтапная серийная выставка одного камня.

Первая экспозиция, открывшая её, расположена в нескольких витринах и посвящена кварцу – камню во всех отношениях замечательному. Зачастую наше знание о камнях ограничивается лишь школьным багажом. А ведь тайна, которую несут в себе эти природные посланцы, по сей день остается неразгаданной.

Яшма, кремень, аметист, сердолик, черный агат, горный хрусталь – все это кварц в своих разноречивых, даже мистических проявлениях. Что кроется за гранью каждого из них? Какой секрет? Какая неведомая нам сила? Организатор выставки, директор музея минералов Василий Дубровин уверен, что эти камни – необыкновенный кладезь познания.

Анна Акопова
Фото Сергея Тюнёва

В честь 45-летия АЭХК в Ангарске состоялся большой праздник

25 октября в ДК "Современник" проходило грандиозное шоу, посвященное юбилею электролизного химического комбината.

Все коллективы ДК тщательно готовились к празднику на протяжении нескольких недель. Открывать концерт доверили образцовому хоровому коллективу "Преображение" (руководитель Ирина Лунюшкина). "Светлые чувства" в исполнении солистов Ольги Петровой и Михаила Заграничного просто заворожили зал.

Театр мод "Карина" выступил с новой оригинальной композицией. Как всегда, на высоте были хореографические коллективы "Веснушки" и "Дансер". Выступление вокальной студии "Мелодия" стало заключительным аккордом концерта.

Продолжил шоу и одновременно завершил его потрясающий уличный фейерверк.

С праздником, ангарские электролизники!

Евгения Дмитриева

• ВСЕ ЭТО РОК-Н-РОЛЛ • ВСЕ ЭТО РОК-Н-РОЛЛ • ВСЕ ЭТО РОК-Н-РОЛЛ

Дедушка умер, а дело живет. Стишок очень точно отражает актуальное состояние дел "Наутилуса". Группы нет уже пять лет, почти все её участники так или иначе пристроились в жизни, взаимных претензий никаких. При этом музыка по-прежнему продается, а "Гуд Бай, Америку" готовы слушать целые стадионы. Наверное, "Наутилус" переживает лучший этап своей биографии.

20-летний юбилей "Нау"

За всю историю группы в ней переиграл 21 человек. Многих из них найти уже очень трудно, однако люди из последнего состава пока на виду. Барабанщик Алик Потапкин играет в "Аквариуме", то есть видит самого БГ со спины. Басист Гога Копылов практикует в "Ночных Снайперах". Так себе коллективчик, но явно на волне. Саксофонист Алексей Могилевский больше продюсер, пытается раскрутить группу "Сахара". Его подопечные, конечно, люди не без искорки, однако мода на свердловский рок сейчас обитает в основном за Уралом. Поэт Илья Кормильцев, можно сказать, ушел в музыкальное подполье и занимается домашним электронным проектом, в котором есть он сам и его супруга. Недоброжелатели говорят, что как раз любовь г-на Кормильцева к электронной музыке и погубила "Наутилус". Именно Илья нашел в Англии продюсера Била Нельсона (сбитый летчик, конечно, но джентльмен весьма хваткий), который и превратил последний альбом "Наутилуса" "Яблокитай" в сплошной драм-н-бейс. Но это, оказалось, ещё полбеды. Когда дело дошло до самой записи, английский дяденька сказал, что русская рок-группа в студии ему не нужна совсем и пусть приедет только Слава. Начались обиды, а после работы в Англии сам Слава наконец понял, что ему в жизни нужно, и ввел гастрольный мораторий.

Тем не менее Вячеслав, пожалуй, самый активный музпроизводитель из всех бывших "наутилусов", и проектов у него пруд пруди. Последний под названием "Ю-Питер" пока в основном эксплуатирует старые хиты "Нау" в новых аранжировках, что доставляет всем участникам этого новообразования (среди которых бывший гитарист "Кино" Юрий Каспарян и почти легендарная личность Олег Сакмаров, переигравший где только можно) немалое удовольствие. "Мы, наверное, все по-прежнему непрофессионалы, – флегматично замечает г-н Бутусов. – И поэтому нам до сих пор нравится играть в музыку, а не зарабатывать ею".

Заработками можно действительно не озадачиваться, потому как при желании они очень легко возникают. И сам Вячеслав, и его коллеги говорят, что готовы рассматривать предложения поиграть старые песни, когда действительно припрет. Успех таким мероприятиям обеспечен просто сногсшибательный, причем вне зависимости от того, что будет происходить на сцене. Главное, чтобы был Слава, а кто с ним – рок-группа, толпа клоунов или просто гитара, – абсолютно неважно, потому что "Гуд Бай, Америка" и "Я Хочу Быть С Тобой" прозвучат в любом случае.

Шумное двадцатилетие коллектива, состоявшееся несколько дней назад, – это тоже, наверное, заработок, который, к сожалению, вылился в рок-н-ролльное надувательство. Многие почему-то решили, что если юбилей, значит, будут сами, да еще и афиши игривые настраивали на сенсацию, но в итоге получили фигу в кармане. Правда, вместе с теми же хитами. Магическое впечатление, которое эти, казалось бы, весьма наивные песенки в сочетании с персоной Вячеслава Бутусова производят на публику, заставляет идеалистов говорить чуть ли не о культурном феномене. Если подходить к делу без лишнего фанатизма, то следует признать по крайней мере индивидуальность и неповторимость "Наутилуса" как рок-группы. "Преемников и в самом деле нет, – говорит Илья Кормильцев. – Можно, конечно, сказать, что "Сплин" и "Би-2" занимают эту же нишу, но лишь отчасти. Я склонен думать, что после ис-

чезновения любой маломальски интересной группы остается дыра, которую невозможно ничем заполнить. Звучит грустно, но это реальность". Мысли самого г-на Бутусова о будущем "Наутилуса" тоже не добавляют оптимизма фанатам. "Многие до сих пор видят большое значение и смысл в том, чем мы занимались, и хотели бы возвращения группы, – говорит Слава. – Я этим людям по-человечески сочувствую, но помочь ничем не могу".

"МК-Бульвар"

Реализация программы развития дорожной сети России на 25 лет поможет решить ряд важнейших проблем отрасли и окажет положительное действие на Иркутскую область в целом, считают специалисты ОАО «Иркутскгипродорнии». В середине октября 2002 года председатель Правительства РФ Михаил Касьянов подписал нормативные документы по разработке данной программы. По мнению специалистов института, для нашего региона приоритетными задачами являются реконструкция и развитие федеральных дорог Красноярск – Иркутск, Иркутск – Чита, Култук – Монды и строительство северной дороги на Якутию из Усть-Кута и дороги Усть-Илимск – Ванавара для обеспечения северного завоза.

РЕАЛИЗАЦИЯ ПРОГРАММЫ РАЗВИТИЯ ДОРОГ РОССИИ НА 25 ЛЕТ ОКАЖЕТ ПОЛОЖИТЕЛЬНОЕ ДЕЙСТВИЕ НА ИРКУТСКУЮ ОБЛАСТЬ

Максим Гулькин
Фото Андрея Зайцева

Где живем, там и гадим

Однако, мужики, странно как-то получается. Вот вышел я в минувший выходной прогуляться. Взяли мы с соседом Васькой-бомбилой сумку с "Бочкаревым", пакетики с вяленым кальмаром и направились на берег возле 95-го квартала. Сели на доску, типа скамеечки: внизу вода, кругом деревья желтые листочки по ветру пускают, мамашки молодые с детьми гуляют, граждане с собачками разными забавляются – короче, пивко хотя и из горла, но неплохо, с настроением пошло. Да-а-а...

Только мы расслабились, слышим шум мотора: какой-то чмырь болотный прет на своей "девятке" по траве, разворачивается на полянке и встает аккурат метрах в десяти от нас. Открыл капот, полез к движку с отверткой, а сынок его малолетний по команде на газ жмет – карбюратор, значится, регулируют. И, понятное дело, всю природную благодать вокруг нас шумом да обогащенной вонью начали активно отравлять.

Это мне как-то сразу сильно не понравилось: я-то и во дворе терпеть не могу, когда машины на газонах ставят и траву насмерть колесами вытаптывают, да ещё под окнами газовать по всяким причинам начинают. Поезжай в гараж да регулируй чего хочешь, а зачем людям атмосферу на дому усугублять – она и так в Ангарске ни к черту не годится: у свежей рубашки ворот через два часа черный. Дернулся я было козлу этому мозги слегка поправить, да Васька удержал: мол, не порть настрой, щас уедет – и бутылку новую откупорил. Но не тут-то было! Воздух портить это чмо вскорости и впрямь перестал, но зато вытащил из багажника баклажку с маслом, воронку и полез с ключом под машину – масло начал сливать прямо на землю!!! Ну, тут мы с Васькой от такой его экологической наглости слегка озверели. Вмиг к нему подскочили и мордой в эту лужу помакали. Он поначалу возмутился: мол, какое наше дело, берег общественный! – но когда Васька начал одной рукой кантовать машину, чтоб в воду её спустить, а второй его в багажник запихивать, то сразу одумался и, вырвавшись из Васькиных лапищ, запрыгнул в кабинку и умчался, даже не влив свежего масла.

Вообще-с этим нашим берегом черт-те что происходит. То на берегу мужики из соседних домов все норовят машины помыть – потом на пол-реки цветные разводы растекаются. А ведь и рыбку в Китое ихние же деды-пенсионеры ловят, и детей своих выгуливают, да своя же молодежь по дорожкам бегает – и еще удивляются, что малолетки аллергиями страдают! А из гаражей, что рядом, в реку да в парк и старые покрышки, и аккумуляторы выбрасывают.

Да чего лукавить – такое безобразие по всему городу творится: одним словом, где живем, там и гадим. А ведь как мне один ученый человек сказал, пять килограмм свинца двести тонн почвы отравляет. Так что, считай, каждый аккумулятор, брошенный не в мусоросборник, а во дворе, в парке, в речку – что твоя химическая бомба замедленного действия. Как и лужа слитого масла или гниющая старая покрышка.

Мужики, а зачем в дерьме-то ядовитом жить? Нам это нужно?..

Анатолий Каданов,
водитель со стажем

• А В Т О Л И К Б Е З

Время – деньги

Попал в ДТП. Первоначально мы с его виновницей договорились о том, что она добровольно возместит ущерб. Однако впоследствии женщина отказалась от своих слов, и я решил взыскать с нее компенсацию через суд. Что для этого нужно сделать?

Максим Денщиков

Понятно, почему виновница изменила свою позицию. Дело в том, что через суд получить деньги гораздо сложнее. В первую очередь вам нужно получить в ГИБДД справку об аварии. Зачем сделайте калькуляцию понесенного вами ущерба в специализированной фирме в присутствии оппонентши или её законного представителя. Следующий шаг – подача иска в суд. В принципе по Гражданскому кодексу у вас есть три года с момента аварии, чтобы прийти к служителю Фемиды с соответствующим заявлением.

Однако вам нужно определиться, куда обращаться с иском: в суд по месту жительства ответчика или по месту причинения вреда (то есть в тот, на территории которого произошло ДТП. Далее необходимо подъехать в суд и узнать номер банковского счета для уплаты госпошлины. Квитанция прилагается к исковому заявлению. Вот, пожалуй, и все.

На всякий случай напомним, что согласно принятому в 1997 году Закону РФ "Об исполнительном производстве" за причинение материального ущерба из всех видов заработка виновника можно удерживать до 50 процентов.

Квитанция – надежнее

Каким образом лучше решить вопрос о компенсации ущерба, причиненного в результате ДТП, не доводя дело до суда?

Леонид Щеглов

Если вы нашли общий язык с оппонентом, то договоритесь о встрече и передайте на ней деньги, взамен получив от пострадавшего расписку. Однако для подстраховки можно перевести необходимую сумму на банковский счет, чтобы у вас на руках остался соответствующий квиточек. Главное, чтобы у вас на руках остался документ, подтверждающий факт выплаты.

• А В А Р И И И П Р О И С Ш Е С Т В И Я • А В А Р И И И П Р О И С Ш Е С Т В И Я

Три угона — три задержания

24 октября в половине второго ночи инспектора дорожно-патрульной службы остановили автомобиль "Тойота-Королла". Угнанной с автостоянки лицея №35 иномаркой управлял 23-летний ангарчанин, который находился в состоянии алкогольного опьянения и без документов.

Для установления личности и по подозрению в угоне автомобиля гражданин был доставлен в отдел милиции. Автомобиль поставлен на арестплощадку.

В это же время на улице Декабристов был остановлен еще один автомобиль. За рулем ГАЗ-2705 находился 16-летний подросток. При себе у него также не было документов. По подозрению в угоне молодой человек доставлен в отдел милиции.

26 октября в три часа ночи инспектора дорожно-патрульной службы совместно с милиционером-омоновцем получили ориентировку об угоне автомобиля ВАЗ-2103 белого цвета. Вскоре "Жигули" были замечены на улице Набережной. Требование остановиться водитель проигнорировал и попытался скрыться. Однако на улице Трудовых резервов, напротив интерната №1, автомобиль был задержан. Водитель и пассажир бросились бежать, но далеко уйти им не удалось.

Как выяснилось позже, злоумышленники, угрожая ножом, завладели машиной ангарчанки, которая их подвозила. Угонщики доставлены в отдел милиции.

По всем трем случаям возбуждены уголовные дела.

Марина Коваленко,
старший инспектор Ангарской ГИБДД

Сколько стоит автомобильное зеркало?

Шесть тысяч рублей – такой "штраф" должен был заплатить один из ангарских таксистов за якобы похищенное маленькое автомобильное зеркальце.

Правда, "следствие" по этому делу вели вовсе не сотрудники милиции, "иск" предъявил не суд, а трое ангарчан: школьник, студент и рабочий. А так как они не имели права вершить правосудие, то сами попали под пресс Уголовного кодекса и будут привлечены к ответственности за вымогательство.

Валентин Петров

Пятница и понедельник – дни тяжелые

25 октября в третьем часу дня на старом Московском тракте в районе Суховской в автомобиль ГАЗ-3110, водитель которого собирался повернуть налево, и остановился, чтобы пропустить встречный транспорт, врезалась "Тойота-Виста", следовавшая в попутном направлении.

У "Волги" повреждены задний бампер и задняя панель, у иномарки – переднее правое крыло, бампер, панель, капот, решетка радиатора. К счастью, пострадавших в этой аварии не было.

В этот же день около часа дня водитель ЗИЛа, двигаясь по улице №1 АНХК с правым поворотом на улицу Чайковского, выехал на полосу встречного движения и в условиях гололеда допустил столкновение с автомобилем КАВЗ, который следовал по улице Чайковского со стороны Московского тракта с левым поворотом на автодорогу нефтехимической компании.

В результате аварии у КАВЗа повреждена левая задняя сторона салона, у ЗИЛа – передний бампер, левое крыло и левая фара.

В понедельник в Ангарске произошло еще одно автодорожное происшествие. Около девяти часов утра автомобиль ВАЗ-21043, двигаясь по улице Алешина, на перекрестке с улицей Горького столкнулся с автомобилем ВАЗ-2107. "Семерка" шла по улице Горького со стороны улицы Окружной.

В понедельник, 28 октября, водитель автомобиля ВАЗ седьмой модели, выезжая из 47 квартала на улицу Героев Краснодона, допустил столкновение с автомобилем "Мицубиси". И в этом дорожно-транспортном происшествии пострадавших не было.

Марина Коваленко,
старший инспектор ГИБДД
Фото автора

Очевидцы, позвоните в ГИБДД!

17 октября в 18 часов водитель автомобиля ВАЗ-2121, двигаясь по улице Космонавтов в сторону Ленинградского проспекта, совершил наезд на 18-летнюю девушку, причинив ей травмы.

• • •

19 октября в 21 час. 30 минут неустановленный водитель на неустановленном автомобиле, следуя по улице Ленина от железнодорожного вокзала к Московскому тракту, допустил наезд на 17-летнего пешехода. Юноша находился на обочине проезжей части улицы. В результате аварии пострадавший травмирован, а водитель с места происшествия уехал.

• • •

22 октября в 21 час 30 минут водитель автомобиля ВАЗ-21043, двигаясь по Ангарскому проспекту со стороны улицы Декабристов, сбил пешехода, перебегавшего проезжую часть проспекта из 8 микрорайона в 6 микрорайон. 30-летний мужчина получил травмы.

• • •

23 октября в 12 часов 30 минут неустановленный водитель на неустановленном автомобиле, двигаясь по улице Коминтерна в сторону Ангарского проспекта, совершил наезд на 14-летнюю девочку, переходившую проезжую часть улицы из 8-го в 13 микрорайон. Причинив травмы девочке, водитель с места происшествия скрылся.

• • •

25 октября в 17 часов 45 минут водитель автомобиля "ММС-Галант", двигаясь по улице Горького в сторону Ленинградского проспекта, в районе автобусной остановки "95 квартал" допустил наезд на 73-летнего пешехода, который переходил улицу Горького. В результате аварии пожилой ангарчанин получил травмы.

В этот же день в 20 часов автомобилем ВАЗ-21083 был сбит 37-летний мужчина. Автомобиль двигался по улице Чайковского со стороны Театрального проезда, а пешеход перебегал улицу от квартала 92 в сторону квартала 86.

• • •

27 октября в 17 часов неустановленный водитель на неустановленной автомашине на Ангарском проспекте в районе магазина "Ангарский" допустил наезд на 80-летнюю женщину, переходившую проезжую часть улицы из 8-го в 6 микрорайон. Пострадавшая травмирована, водитель с места ДТП скрылся.

Свидетелей и очевидцев дорожно-транспортных происшествий просим позвонить в группу розыска ГИБДД по телефону: 4-39-30.

Марина Коваленко,
старший инспектор Ангарской ГИБДД

ОБО ВСЕМ

Люди спят примерно треть своей жизни. Многие видят сны. Многие видят сны ежедневно, вернее, еженощно. Многие видят несколько снов за ночь. Но лишь некоторые утром могут вспомнить свой сон. Что означают сновидения? О чем они говорят?

Что означают сновидения?

На сон влияют события прошедшего дня, какие-то факты из памяти и внешние раздражители. Например, при повышенной температуре воздуха может сниться пляж или ад, при пониженной – купание в море или полет в космос. Оптимальной считается температура 20°С . Ниже – можно, выше – не рекомендуется, т.к. при более высокой температуре обменные процессы ускоряются, что не способствует отдыху.

В психологии принято относить сны к области бессознательного, области скрытых желаний, влечений, страхов и тревог. Трактовать сны пытались с древних времен. Считалось, что во сне человек имеет возможность контактировать с загробным миром, с душами усопших. И действительно, часто люди во сне разговаривают с умершими близкими. Но как психотерапевтический прием трактовку сновидений развил Фрейд, рассматривая сны как подавленные влечения. В самом деле, во сне часто проявляется сексуальный подтекст, скрытые влечения, но не только.

Например, одному моему знакомому – программисту снится сон: он едет в другой город к бабушке и дедушке, встречает там друзей детства, которые уже выросли, и что-то им объясняет, рассказывает про компьютеры, преподает. Темы сна: обеспокоенность здоровьем бабушки и дедушки, вплетение тематики работы в межличностные отношения – он настолько захвачен работой на компьютерах, что ему не остается времени и желания для обычного человеческого общения. Кроме того, зная историю его семьи, можно сказать, что из-за большой нагрузки на работе у него не хватает времени, чтобы навестить бабушку с дедушкой, отсюда чувство вины перед ними. Во сне он как бы исправляет ошибку. Сон сообщает ему о том, что общение и работу можно совмещать, он должен искать разумный баланс, соотношение работы, общения и своего долга перед родными.

Можно выделить несколько видов сновидений:

Сны – подавленные влечения. Это как раз то, о чем пишет Фрейд. Например, мужчина длительное время лишен сексуальных отношений, в результате во сне проявляются его сексуальные желания. Сны, исполняющие желания. Сны – подавленные влечения можно отнести к разновидности этой группы. Например, женщине, не имеющей детей, могут сниться дети, коляски, детские игрушки. Ребенку может присниться мороженое или кукла, игрушка, о которой он мечтает. Приятно, когда сны–желания сбываются. Но исполнить детский сон гораздо легче, чем взрослый.

Кошмарные, страшные сны. Их видят и дети, и взрослые. Когда ребенку снится Баба Яга, обычно это связывают с негативным образом матери. Впечатлительным детям часто снятся персонажи ужастиков или рассказанных на ночь детских историй. Я знаю взрослого, который просыпался во сне и, вытягивая руку, говорил: "Это рука Фредди Крюгера". Наутро он не помнил, что ему снилось. Часто люди вытесняют, сознательно забывают стрессовые события, и они проявляются во сне. Так, девушке, перенесшей сексуальное насилие, снились кошмары, в которых она подвергалась такому насилию. Другая девушка с истерическими чертами личности схватила свою пятилетнюю дочь, когда та плохо себя вела, и, высунув ее из окна, пригрозила, что если та будет продолжать это делать, она ее выкинет из окна, так как устала от ее выходок. Девочка была сильно напугана, но быстро забыла эту историю. Спустя какое-то время ей стали сниться кошмары о том, что она падает с балкона или из окна.

Сны, связанные с незавершенными отношениями. Внутренние конфликты, противоречия, незавершенные отношения с кем-то обычно проявляются во сне – и это естественно, так как во сне мозг продолжает решать проблему, головоломку, с которой он столкнулся. Если вы не умеете отдыхать, разгружать себя от серьезных проблем, то рискуете заработать бессонницу. Есть поговорка "Утро вечера мудренее". Оставьте свои проблемы на следующий день и, чтобы хорошо спать, не перегружайте себя физически или умственно за три часа до сна. Небольшая прогулка, теплая ванна, приятная музыка, секс и так далее будут способствовать хорошему сну.

Сонники и другие книги по толкованию снов редко дают правильную трактовку сна, которая должна быть подобрана не по книге, а строго индивидуально. Сны – это метафоры, и всегда имеют множество значений.

Обычно, когда психолог трактует тот или иной сон, он предлагает вам несколько трактовок, и вы можете сами выбрать ту, которая совпадает с вашими внутренними ощущениями. К сожалению, сны быстро забываются. Но их можно записывать. Особенно те, которые вы сильно эмоционально переживаете, от которых у вас остаются сильные чувства, когда вы просыпаетесь. Нужно запомнить или записать те чувства, которые вызвал сон, так как это очень важно при его трактовке. Самому трактовать сны сложно, сонники вряд ли подскажут вам правильный ответ.

Сновидения являются бессознательным отражением действительности. Будущее они, конечно же, не предсказывают, но указывают на слабые места, проблемы, на которые нужно в первую очередь обратить внимание.

Виктор Панин

Восьмое чудо света сидит в Бурятии

В Бурятии произошло чудо. Из тех самых, которые еще иногда случаются, весть о которых передается из уст в уста. Был "распечатан" буддистский саркофаг 1927 года, внутри которого находилось тело двенадцатого верховного ламы России Даши-Доржо Итигилова. Уходя из жизни, лама завещал перенести его тело в храм спустя 75 лет. Срок пришел, саркофаг вскрыли...

Глазам приглашенных судмедэкспертов открылось явление необъяснимое. Тело осталось нетленным. Лама остался в позе лотоса, которую принял, когда, медитируя в присутствии молящихся учеников, уходил из жизни. Самое невероятное то, что тело не подвергалось мумификации. Хорошо различимы даже черты лица. Чего, по мнению науки, без специальной обработки быть категорически не может. Саркофаг же представлял собой деревянный короб примерно 1,5 на 1,7 метра, заполненный обычной солью. Как сообщил пресс-секретарь хамбо-ламы Аюшеева, все жители Бурятии – и буддисты, и не буддисты – становятся свидетелями появления новой религиозной святыни огромного значения. Скоро в Бурятию начнут стекаться паломники со всего мира, чтобы поклониться новообретенной святыне.

...Даши-Доржо Итигилов родился в 1852 году и очень рано остался сиротой. В Анинском дацане (храме) прошел полный курс обучения – знал старомонгольский язык, санскрит, изучал тибетскую письменность, буддийскую философию. Прошел "стажировку" в других дацанах Бурятии, которые были известны как дацаны с сильной философской школой. Стал ламой Янгажинского дацана и был избран ширэзтэ-ламой-настоятелем.

До наших дней о нем сохранилось множество совершенно невероятных с точки зрения здравого смысла преданий. Одно из них гласит, что в 1921 году Итигилов встретился с ламой Агваном Доржиевым, известным в Бурятии духовным наставником. Доржиев в это время возвращался из Монголии. Итигилов сказал ему: "Вы зря вернулись, вам лучше было остаться за границей, потому что грядет трудное время". Доржиев удивился и в свою очередь спросил: "А вы почему не уезжаете за границу?" На что учитель ответил: "Меня они не успеют взять". Известно, что Агван Доржиев умер в одной из тюрем Бурятии.

В предании говорится, что перед смертью хамбо-лама собрал своих учеников, дал им последнее наставление и попросил их начать особую молитву – благопожелание умершему. Ученики удивились: "Как, вы же еще не ушли из жизни, а мы уже должны читать молитву!" И тогда хамбо-лама Итигилов сам начал читать молитву, а ученики ее подхватили. Как только молитва завершилась, хамбо ушел из жизни, сидя в позе лотоса, в позе медитации. Считается, что хамбо-лама сознательно перешел в иной мир. Он умер в 27-м году, а в 28-м начались репрессии, сотни лам были арестованы, а затем расстреляны. В живых остался только один свидетель похорон Итигилова – 88-летний дедушка Амгалан, он-то и указал место захоронения.

Итигилов обладал уникальными способностями предвидения и предсказывал многие другие события. Говорят, что однажды, в беседе с одним из жителей близлежащего села он сказал: "Вы знаете, в скором времени в Янгажинском дацане будут хранить железных коней, изгонят ламы из него. Меня это очень тревожит". Так и произошло – впоследствии дацан был переоснащен Советской властью в гараж.

Через 30 лет, следуя духовному завещанию, группа лам под руководством хамбо-ламы Дармаева пришла к месту захоронения своего учителя. Естественно, все это происходило тайно – религиозные убеждения в то время были не в почете. Ламы вскрыли саркофаг и, убедившись, что тело находится в сохранности, сменили соль, чтобы вернуться на это место, когда придет время.

Почему в этой истории фигурирует цифра 75 – никто из лам объяснить не может. Но цифра – явно магическая. Ушел из жизни Итигилов в возрасте 75 лет. Предыдущий падито-лама тоже прожил 75 лет. Через 75 лет разгорелись споры о том, стоит ли хоронить Ленина или нет...

Сейчас тело Великого ламы перенесено в храм Иволгинского дацана. Отныне любой желающий прихожанин может лицезреть нетленное тело. Так завещал сам лама. Центральное духовное управление Сангхи России решило соорудить специальный саркофаг из стеклопакета. Таким образом, в России появится второй мавзолей. Мавзолей человека, "ушедшего" от репрессий, которые начал тот, что лежит в "мавзолее №1" на Красной площади.

Иван Жбанов, Улан-Удэ

Участники религиозного телешоу забьют козла

Голландский телеканал NCRV готовится к съемкам "реального телешоу", главной особенностью которого будет то, что в одном доме соберутся люди, исповедующие разные религии. Рабочее название телешоу – "Аббатство". 12 его участников поселятся в старом монастыре на 13 недель. Им будут даваться неожиданные задания – например, принести в жертву живого козла или выдержать строгий недельный пост.

Программа не будет стопроцентно "реальной" – участникам предоставят "свободное время", когда камеры будут выключаться. Репортажи о жизни обитателей "Аббатства" планируется показывать раз в день. Съемки назначены на следующий год.

По словам продюсера программы, основная ее идея – осветить проблемы взаимоотношений различных конфессий.

Евгений Маев

Миллион долларов за носки солдата США

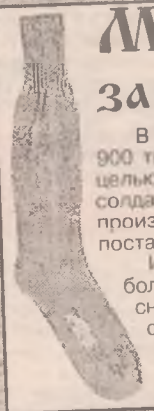

В 2002 году министерство обороны США потратит 900 тысяч долларов на проведение тестов, ставящих целью определить, какие носки нужны американскому солдату. В конкурсе примут участие 25 типов носков, производимых 15 компаниями. Производители носков поставят 175 тысяч пар своих изделий для испытаний.

Имеющиеся на складах армии США носки вызывают большое недовольство солдат, поскольку они быстро снашиваются, не держатся на ноге и сохнут не так быстро, как хотелось бы. Предполагается, что на новые носки американская армия перейдет в 2004 году.

Михаил Гротов

Ответ на "Как разделить сотню?" (16 стр.)

20, 12, 4 и 64.

Ответ на задание "Магическая звезда" (16 стр.)

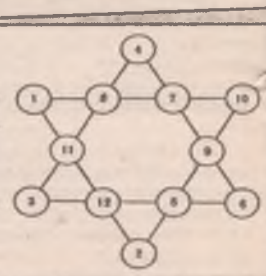

Шерлок Холмс станет членом общества химии

Великий детектив Шерлок Холмс будет принят в почетные члены Королевского общества химии. Обычно такой чести удостаиваются лауреаты Нобелевской премии, а также другие знаменитости мира науки и бизнеса.

Знаменитый сыщик станет первым литературным героем, принятым в члены Королевского общества химии. Это мероприятие приурочено к столетию раскрытия Холмсом тайны собаки Баскервилей. По словам главы Королевского общества химии Дэвида Джакарди, через сто лет после того, как королева Виктория пожаловала автору и создателю Шерлока Холмса - Артуру Конан-Дойлю рыцарское звание, пришел черед почтить человека, который "всегда боролся со злом, используя достижения науки, свое бесстрашие и предельно ясный ход мысли".

Нелишне напомнить, что прототипом героя Конан-Дойля стал его преподаватель медицины, который отличался наблюдательностью и дедуктивным мышлением. Современный шотландский писатель детективных романов Иэн Рэнкин выразил удовлетворение "посмертной" наградой выдающемуся сыщику.

"С одной стороны, это здорово, потому что это означает, что детективная литература имеет право на существование, что в ней имеется больше, чем просто хороший сюжет, который поможет скоротать долгое путешествие на поезде", - сказал Рэнкин. Однако поспешил добавить, что, с другой стороны, "это сумасшествие - удостаивать такой награды персонажа литературного произведения".

Милена Сон

Жители города хотят видеть мэра голым

В бразильском городе Рио-де-Жанейро состоялась своеобразная акция протеста: под окнами здания городского совета собралась группа людей общим количеством около двухсот человек, которые требовали от мэра Сесара Майа выполнить обещание, данное им самим перед состоявшимися в недавнем прошлом выборами губернатора.

Господин Майа имел неосторожность заявить, что если губернатором штата Рио-де-Жанейро станет Росинья Матеус, то он нагишом обойдет весь город. Случилось так, что именно этот кандидат на пост губернатора победил на выборах, набрав более пятидесяти процентов голосов. И вот теперь граждане принуждают мэра быть верным своему слову и требуют выполнить данное обещание.

"Конечно, наша акция носит шуточный характер, – говорит организатор митинга студентка юридического факультета Эрика Гавиньо. – Но когда мэр делал это заявление, он был вполне серьезен и полон готовности выполнить обещанное", – отметила она.

Андрей Белов

Не буди лихо, пока оно тихо

На знойном южном солнце употреблять алкоголь вредно. В этом недавно убедились 33-летний Джим Санторо и 24-летняя Юдит Рейчел.

Эти голубчики познакомились на одном из курортов Огайо. Проведя всю ночь в прокуренном баре, утром парочка отправилась на пляж. Там под палящим солнцем знакомцы "раскатали" литровочку виски и страстно влюбились друг в друга. Так влюбились, что предались оральным экзерсисам прямо посреди людного пляжа. А вокруг народ с детьми. Естественно, кто-то вызвал полицию. Влюбленных арестовали и отправили охлаждаться в участок. На следующее утро состоялся суд. Любовники полностью признали свою вину. За это судья решил ограничиться штрафом и заставить их извиниться перед жителями курортного городка посредством объявления в газете. Он даже предложил нарушителям текст извинения: такой-то, извиняюсь перед посетителями пляжа за свои неадекватные действия и неуважительное отношение к обществу, выразившееся в непристойном поведении.

– Но ведь это же глупо, – в один голос заявили обвиняемые и отказались приносить свои извинения перед публикой в таком виде.

– Вы в этом уверены? – спросил судья.

– Абсолютно и бесповоротно!

– Хорошо. Тогда изменим вид наказания.

И с этими словами судья объявил окончательный вердикт: по 2 месяца тюрьмы за развратные действия в публичном месте. Закон штата Огайо предусматривает подобное наказание даже за появление в общественном месте в нетрезвом состоянии.

Михаил Коротков

В Гонконге схватили престарелого человека-паука

Гонконгская полиция арестовала вора-верхолаза, который ограбил четыре офиса, забравшись в деловом квартале города. Во время погони он перепрыгнул на соседний 6-этажный дом, но там его уже ждали полицейские.

Грабитель не получил каких-либо повреждений и был препровожден в участок.

Его обвиняют в краже со взломом 1300 долларов, которые, как считают следователи, он забрал в офисах.

Олег Гараев

В порыве поэтического вдохновения пенсионер поплыл в Турцию на плоту

Новороссийский пенсионер попытался переплыть Черное море на самодельном плоту. Его заметили с лоцманского катера при выходе из бухты, а затем арестовали. При себе у путешественника была карта Краснодарского края, компас и хлеб, однако он утверждал, что вышел в море, чтобы писать стихи, так как почувствовал вдохновение.

В ходе расследования выяснилось, что пенсионер уже не первый раз пытается нарушить государственную границу - в 2001 году его задержали, когда он переходил по льду Берингов пролив, а в этом году "путешественник" пытался перейти финскую границу.

Олег Дроздов

Бросил пить самый молодой алкоголик

"Мой сын бросил пить!" – торжественно заявил один, житель Саранска. Можно было бы только порадоваться за счастливого отца, чей отпрыск избавился от столь пагубной привычки, если бы чаду не исполнилось недавно... 4 года. В семье, где родился и воспитывался этот малыш, "принять на грудь" считалось вполне нормальным явлением. Поэтому, чтобы мальчик вырос крепким и здоровым, "для аппетита" ему наливали пиво еще с первого года жизни. В результате мальчуган так пристрастился к хмельному напитку, что однажды, когда во время очередной пьянки родители уснули, "набрался" до такой степени, что попал в больницу. Когда мальчика выходили, папашу вызвали на заседание комиссии по делам несовершеннолетних, где тот пообещал, что больше такого не повторится и сынишка уйдет "в глухую завязку"...

Инна Монахова

Все о том, как

Считается, что чем больше размер родинки, тем сильнее ее воздействие на судьбу, тем больший успех или страдание выпадут человеку. Лучше всего, если родинка круглая, это к добру. Если она продолговатая – это сулит удачу, но в меру. Самая проблемная родинка – угловатая, она означает пеструю смесь хорошего и плохого. Чем насыщеннее цвет родинки, тем более выраженным будет эффект, как хороший, так и плохой.

Гадание по родинкам

Родинки у женщин

Родинки по-разному действуют на мужчин и женщин. Родинка на правой брови женщины сулит ранний и счастливый брак, на левой – наоборот. Маленькое родимое пятнышко в уголке женского глаза говорит о спокойном и уравновешенном характере. Родинки на правой щеке связаны с бурными любовными переживаниями, на левой – показывают, что на пути к успеху вас ждет масса неприятностей. Родинки на носу сулят успех в любом вашем начинании. Родинки на губах – признак веселого характера. Они подскажут вашему кавалеру, что вы – чувственны, неравнодушны к роскоши, не любите возлагать на себя лишнюю ответственность. Родимое пятнышко на верхней губе говорит о том, что вы – чрезвычайно женственная и кокетливая особа. Если родинка под губами – в любви вы загадочны и непредсказуемы.

Особенно интересны родинки на груди: если родинка на правой груди, вы часто бросаетесь из одной крайности в другую, ваша жизнь полна взлетов и падений. Родинка на левой груди указывает на великодушный и немного легкомысленный характер. В древности считалось, но такая женщина непременно станет жертвой несчастной любви. Родинки на талии сулят вам множество детей. Чем крупнее пятно, тем многочисленнее потомство. Родинка на ягодице – значит, женщина никогда не будет богата. Родинка в "области бикини" показывает, что женщина станет матерью великого гения. Родинка на правом плече говорит, что вам сопутствует удача. На левом – предвещает вечные проблемы с деньгами.

Темные пятна на кисти женщины свидетельствуют о хорошей карьере, профессиональном росте, сулят счастье и богатство.

Родинки на лодыжке говорят о независимости, трудолюбии и энергичности их обладательницы. А родинки на предплечье означают, что у вас есть дар, о котором вы можете и не догадываться.

Родинки у мужчин

Родинка на лбу с правой стороны приносит славу и счастье, посередине лба – счастливую любовь. Родинки на ушах встречаются у везучих и беззаботных людей. Родинка на шее сбоку означает, что вас ждет нелегкая жизнь, на шее спереди – можете надеяться на головокружительную карьеру.

Родинка на подбородке – вы пользуетесь уважением окружающих. На челюсти – признак плохого состояния здоровья или беспорядочного образа жизни, особенно если пятно с левой стороны. Родинки на плечах говорят о том, что ваша жизнь полна трудностей, но вы работаете как вол. Родинки на ребрах с правой стороны – знак нерешительности. Вы часто ведете себя нетактично. С левой стороны – качества эти компенсируются чувством юмора. Многочисленные родинки на спине подскажут вашей даме, что ей с вами повезло, потому что вы открытый и честный человек, но, правда, склонный поворчать. А вот родинки на ногах говорят о таком неподобающем для мужчин качестве, как нерешительность.

Что прячут мужчины от посторонних глаз

Родинки на ягодицах отмечают лентяев и людей, склонных жить за счет женщин. Богатства им не видать. Родинка на половом органе означает, что у мужчины благородный, честный и открытый нрав (жалко, что этот признак надежно скрыт от посторонних взглядов). У мужчины с родинкой на причинном месте будет долгий счастливый брак, и хотя он может не стать богатым, он никогда не будет в чем-либо нуждаться. Родинка в паху с правой стороны указывает на хронические болезни (но сопровождаемые богатством и почестями), в паху с левой стороны – предвещает как плохое состояние здоровья, так и тяжелое финансовое положение.

Если родинки имеются на обеих ступнях, вы любите путешествовать. Если только на правой, вашим мечтам повидать свет не суждено сбыться. Если родинка на левой ступне, вы остроумны и мечтательны.

Милена Сон

ВСЕ ЛЮДИ ДЕЛАЮТ ЭТО

КРАСОТА – СТРАШНАЯ СИЛА

Красота воспринимается людьми как универсальная ценность, представляясь неким знаком изначальной избранности. "Перед красавицей открыты все дороги", – думают люди. А что говорит на этот счет психология?

Американские ученые доказали существование правила, которое они назвали: "Красивое – значит, хорошее".

Опросы показывают, что школьники средних и старших классов, выбирая по фотографиям сверстников, с которыми они хотели бы дружить, в первую очередь ориентируются на внешнюю привлекательность. Статистически доказано, что симпатичные преступники получают за аналогичные правонарушения меньшие наказания, а красивых охотнее берут на работу. Более того, оценка собственной внешности как отталкивающей является дополнительным фактором риска для возникновения психиатрических заболеваний. Однако существует и противоположная точка зрения. Один из известнейших ученых XX века Альфред Адлер, считал, что красота даже является препятствием на пути раскрытия личностного потенциала. Красивый от рождения человек получает свое богатство даром, не прикладывая к этому никаких усилий. У него не складываются навыки, связанные с постановкой и реализацией отдаленных жизненных целей, он не умеет бороться за "место под солнцем". Проще говоря, красивой девочке всегда предложат конфетку, а некрасивой приходится думать о том, как бы ее заслужить. Согласно этой теории, красавцы и красавицы чаще всего остаются инфантильными, а люди, лишенные внешней привлекательности, достигают настоящих высот как в общественной, так и в личной жизни. В качестве примеров, подтверждающих некоторую правомерность данной позиции, приводят великих полководцев и политических деятелей: коротышку Наполеона, одноглазого Кутузова, парализованного Рузвельта, да и многих других. А посмотрите на пантеон кинозвезд! Объективно говоря, Джека Николсона или Барбару Стрейзанд, признанных самыми привлекательными людьми планеты, вряд ли назовешь красавцами. Да и наших секс-символов Николая Караченцова, Константина Райкина – тоже. Выходит, что красивыми считают не тех, кто действительно соответствует некоторому абстрактному идеалу, а тех, кому удалось убедить весь мир в том, что они неотразимы!

Ещё одна проблема на пути поиска совершенной красоты заключается в том, что трудно найти более неуловимое понятие, чем "красота". Представление о том, что "красиво", а что "безобразно", меняется из века в век, от одной части света к другой. Вспомним хотя бы верх элегантности японских женщин до начала массированной европейской экспансии – специально вычерненные зубы, которые при улыбке создавали иллюзию "пустого рта". А бинтованные ножки знатных китаянок? В одном из музеев восточного искусства мне довелось увидеть эти орудия пыток – миниатюрные туфельки-колодки, которые чудовищно с точки зрения медицины деформировали стопы.

По данным современных исследований, только каждый четвертый мужчина и каждая третья женщина действительно недовольны своей внешностью. Причем пальму первенства здесь уверенно держит вопрос лишнего веса. 55 процентов женщин и 41 процент мужчин хотели бы похудеть или поправиться. Не в восторге от своего роста 17 процентов женщин и 20 процентов мужчин, и каждый пятый среди представителей обоих полов считает свое лицо слишком далеким от идеала.

Но как бы там ни было, каждому приходится приспосабливаться к своему телу и выбирать партнера в соответствии со своими внешними данными. Какую роль играет в брачном союзе красота каждого из партнеров?

Пара 1. *Красавица и Чудовище*

Это достаточно распространенная пара. Она отражает устойчивый стереотип, согласно которому красота – главное достоинство женщины, а мужчина ценен постольку, поскольку способен создать этой красоте тепличные условия существования. Отношения в такой паре строятся на несимметричном принципе "восхищение – уважение". Хотя роль капризной Красавицы со стороны выглядит как главенствующая в такой паре, на самом деле идейным центром семьи обычно является именно Чудовище.

• Что они ищут друг в друге? Такие пары строятся на принципе компенсации недостатков друг друга. Мужчина, который выглядит "чуть красивее обезьяны", должен стремиться к высоким социальным достижениям, чтобы не выглядеть посмешищем на фоне своей подруги. А она, в свою очередь, вынуждена постоянно поддерживать позитивный образ супруга, как бы оправдывая правомерность заключенного союза.

• Прогноз погоды в доме. Чтобы добиться своих целей, Красавица и Чудовище должны поддерживать очень тесные взаимоотношения. Для них неприемлемо, например, раздельное проведение отпуска или выход в свет поодиночке. С другой стороны, в таких парах редко царит настоящее взаимопонимание. С годами Красавица чувствует, что её внешняя яркость меркнет, в то время как достижения Чудовища остаются при нем. Часто нескладные поначалу юноши, проведя первую половину жизни в борьбе за то, чтобы "соответствовать", вдруг обнаруживают, что по всем показателям переросли свои половины. И бросаются на поиск новых Красавиц. А экс-Красавицы остаются ни с чем.

Пара 2. *Серые мышки*

Это люди, которые раз и навсегда решили не участвовать в гонке за внешними эффектами. Они очень хотят построить стабильную семью и готовы закрывать глаза на все, что мешает гармонии. Если поначалу их брак многим кажется компромиссом, то со временем оба супруга до глубины души проникаются лозунгом "хоть какой, да мой!" и не испытывают искушения переменить свою судьбу. Отношения в такой паре строятся на принципе доверия.

• Что они ищут друг в друге? Серые мышки видят друг в друге товарищей по несчастью и равноценных партнеров на пути к лучшей жизни. Они воспринимают красивых людей как обитателей какого-то иного, недоступного им мира и даже не рассматривают красавиц и красавцев в качестве потенциальных партнеров.

• Прогноз погоды в доме. Серые мышки обычно очень преданы друг другу и редко решаются разорвать свой союз. Они не тратят силы на то, чтобы поддерживать внешний блеск, и поэтому у них остается достаточно ресурсов для развития и углубления своих взаимоотношений. Парадоксально, но зачастую во второй половине жизни женщины Серые мышки оказываются более привлекательными, чем их подруги, которым они явно проигрывали на старте. Сказывается отсутствие стрессов и философское отношение к неумолимому бегу времени.

Пара 3. *Прекрасные эльфы*

Пара, состоящая из двух совершенных красавцев, всегда вызывает зависть у окружающих. Однако обычно такой брак представляет скорее "музейный", а не человеческий интерес, и мало кто знает, что на самом деле происходит за столь изысканным фасадом. Ведь отношения в такой паре часто строятся на принципе соперничества.

• Что они ищут друг в друге? Оба красавца считают, что красота – их основной капитал (иначе бы они не искали красивого партнера), и бесконечно торгуются, чье приданое больше. Уверенность в своей внешней неотразимости мешает осознанию того факта, что семья не то место, где происходит постоянное любование друг другом и обмен комплиментами. Даже самую красивую вазу порой хочется спрятать с глаз долой, а в фарфоровой чашке неудобно варить суп.

• Прогноз погоды в доме. В здоровье и в радости пара красавцев похожа на беззаботных резвящихся детей. Ситуация меняется, когда красота одного из супругов из-за болезни или в связи с другими обстоятельствами начинает идти на убыль. Брак двух внешне красивых людей оказывается устойчивым только в том случае, если они, наигравшись в красоту, дорастают до более ответственных отношений. Другой возможный вариант – так называемый "гостевой" брак, когда супруги встречаются лишь пару раз в неделю, чтобы устраивать романтические свидания, а с бытовыми трудностями борются поодиночке. Правда, такая форма партнерства уместна лишь для молодых и финансово независимых пар, да и то на непродолжительное время.

Пара 4. *Лягушонка в коробчонке и Иван-царевич*

Пара, в которой мужчина явно превосходит женщину своими внешними данными, нередко вызывает недоумение.

• Что они ищут друг в друге? Здесь возможны два варианта. Во-первых, вполне вероятно, что мужчина просто не осознает своей красоты. Казалось бы, как можно не замечать очевидного? Дело в том, что в то время как родители девочек всячески подчеркивают значение опрятности и внешней привлекательности, внимание мальчиков обращается совсем на другие свойства: смелость, выносливость, ловкость. Подрастая, такие ребята не разглядывают себя в зеркале с традиционным вопросом: "Я ль на свете всех милее?" Тогда отношения развиваются по сценарию, описанному выше. Во-вторых, ситуация может складываться таким образом, что мужчина относится к своей красоте как к бесценному дару, которого с лихвой хватит на двоих. Он не хочет соперничества на этом поприще и восхищается достоинствами жены в других областях. Жены Иванов-царевичей оказываются прекрасными хозяйками, обаятельными собеседницами и активными бизнес-леди.

• Прогноз погоды в доме. Если Лягушонка в коробчонке искренне восхищается красотой своего Ивана-царевича и не испытывает при этом комплекса неполноценности, высока вероятность того, что супружество сложится удачно. Важно, чтобы женщина считала красоту мужа "своей" и была готова холить её, а не маскировать. Умные Лягушонки хорошо понимают, что обладание красивым мужчиной автоматически ставит и их самих в ряд красавиц.

Красота, полученная случайно, как выигрыш в лотерее, не служит гарантией счастья. Гораздо более важным оказывается стремление жить красиво и поддерживать высокую планку взаимной любви и уважения.

Вероника Симонова

• ТЕСТ • ТЕСТ • ТЕСТ • ТЕСТ • ТЕСТ • ТЕСТ • ТЕСТ • ТЕСТ

Что вы знаете о супружеской неверности?

Ответьте, верны или неверны следующие утверждения:

1. Секс – основная причина, по которой женщина вступает в связь.

2. Заработок женщины влияет на её склонность к связям вне брака.

3. Скучающие домохозяйки чаще заводят романы, чем занятые на работе женщины.

4. Если у женщины был богатый сексуальный опыт до брака, то вероятность вступления в связь для нее уменьшается.

5. Размер и населенность места проживания влияют на вероятность вступления в связь.

6. Партнеры, находящиеся в связи, имеют одинаковое отношение к сексу вне брака.

7. На детей связь их матери не влияет.

8. Измена мужа более опасна для брака, чем связь жены.

9. Связи жен длятся дольше, чем связи их мужей.

10. Связи женщин не обязательно включают секс.

11. Если изменившая жена разводится и выходит замуж вновь, то вероятность новой измены с её стороны возрастает так же, как и со стороны мужа.

Ответы:

1. Неверно. Большинство женщин вступают в связи из-за неблагополучия в браке. Хотя они могут наслаждаться сексом с новым партнером, они продолжают связь из-за эмоциональной привязанности к любовнику. Мотивация сексом у женщин более низка, чем у мужчин.

2. Верно. Женщины с большим доходом имеют большую тенденцию к внебрачным связям.

3. Неверно. Работающие женщины встречают больше мужчин – следовательно, имеют больше возможностей для измены. Старый стереотип "изменщицы" как скучающей домохозяйки более не подтверждается.

4. Неверно. Начиная с исследований Кинси в большинстве работ прослеживается взаимосвязь между добрачным сексуальным опытом и внебрачными связями. Чем больше первого, тем выше вероятность вторых.

5. Верно. Женщины, живущие в урбанизированных районах, имеют большую тенденцию к связям, чем живущие в маленьких населенных пунктах. Отношение городских женщин к связям более либеральное.

6. Неверно. Женщины вовлекаются в связь эмоционально и желают большего выражения любви. Мужчин как группу удовлетворяет секс "без привязанностей" на стороне.

7. Неверно. Дети очень тонко чувствуют, что мать занята не ими.

8. Неверно. Связь женщины чаще кончается замужеством, чем связь мужчины.

К тому же существует двойной стандарт: все наслышаны о мужских изменах и воспринимают это спокойно, в то время как для мужа узнать об измене жены – сильный шок, а в обществе это до сих пор считается большим грехом.

9. Верно. Исследования показали, что у женщин более длительные связи, и случаются они реже, чем у мужчин.

10. Верно. Исследования показывают, что четверть всех связей женщин – это эмоциональная привязанность без секса.

11. Неверно. Последние исследования показали, что изменявшие в первом браке жены становятся в последующем моногамны.

К мужьям это не относится: эта тенденция у них прослеживается слабо.

ВСЕ ЛЮДИ ДЕЛАЮТ ЭТО

• ЛЮБОВЬ И РАЗЛУКА • ЛЮБОВЬ И РАЗЛУКА • ЛЮБОВЬ И РАЗЛУКА

Письмо 1

Сердцу не прикажешь

Я очень люблю вашу рубрику "Любовь и разлука", читаю про чужую судьбу и радуюсь за тех людей, у которых в жизни все складывается хорошо. Сочувствую тем, у кого судьба подобна моей.

Хочу рассказать свою историю.

Я уже немолода, но еще и не старуха. Была дважды замужем. Но судьба распорядилась так, что осталась вдовой. Есть дети – уже взрослые. Раньше я как-то не задумывалась, что такое любовь? Думала, что это привычка: стерпится – слюбится. Так и жила все эти годы. Но, оказывается, это не так. Я все поняла благодаря одному молодому человеку, которого повстречала весной этого года. Что со мной случилось, я и сама не понимаю. Все вроде было шуткой. Потому что он вполовину моложе меня. Потом почувствовала к нему сильное влечение, он ответил взаимностью. Я очень долго боролась с собой, но, как говорят, сердцу не прикажешь. Потеряла сон и покой, пропал аппетит, довела себя до 48 размера. Появились ночи без сна, вместо того чтобы спать, стала писать стихи, хотя раньше за собой этого не замечала. Когда он это понял, стал играть моими чувствами. Конечно, очень больно об этом писать, но молчать еще больнее, когда хочется крикнуть: "Я люблю тебя!". И чтобы он это знал. Но, увы!

Когда его нет рядом, я сама не своя, мне не хватает его глаз, рук, его общения. Но когда он приходит, я летаю от радости, я самая счастливая, я даже не замечаю своих лет, я готова отдать ему все без остатка. Но когда подходит время расставания, я не показываю свою слабость, хотя сердце обливается кровью, глаза застилают слезы. Он уходит, а я еще час-полтора стою у окна и сдерживаю рыдания, смотрю на ту тропинку, по которой он ушел. И снова начинаются мучительные минуты ожидания.

Я убеждаю себя: "Брось все, уезжай, забудь..." Но не могу. От него исходит такая сила притяжения, что теряю разум, как только его увижу. Понимаю ведь, что разлука неизбежна, будущего нет. А поделать с собой ничего не могу.

Так что же это такое? Несчастная любовь? Не думаю. Потому что считаю себя самой счастливой, хотя бы в те недолгие минутки, когда он рядом. Я очень благодарна ему за то, что он есть. И еще: благодарю судьбу за то, что наши пути пересеклись.

Татьяна

Письмо 2

Без него моя жизнь превратилась в ад

Здравствуй, дорогая "Свеча"!

Пишет тебе твоя постоянная читательница Наталья. Я хотела бы поделиться своей историей с тобой и твоими читателями.

Я встретила Сергея восемь месяцев назад. Тогда мне было 16 лет. Кажется, еще дети, а на самом деле не так. Познакомилась я с ним на дискотеке в Маниловске. Мы сразу понравились друг другу. Стали встречаться. Потом мы расстались (он бросил меня). Было больно, очень больно. Хотела забыть его, но не получилось. Вот уже восемь месяцев я думаю только о нем. Парней, с которыми я знакомилась, быстро бросала, так как сравнивала их только с Сергеем. В общем, моя жизнь превратилась в ад. Я страдала, думала, что больше никого не полюблю, кроме него. Я не знала о нем ничего, и это меня больше всего убивало.

И вот недавно я с ним опять встретилась на вокзале. Я думала, что он вспомнит меня, обратит внимание. Но вопреки моим догадкам он меня не узнал, не заговорил со мной. Этим он просто убил меня. Я и сейчас люблю его. И не представляю без него жизни. Он по-прежнему остается моим идеалом, на который я молилась все восемь месяцев. Кажется, какая любовь может быть в 16 лет? Но... любви все возрасты покорны!

***P.S.** Пожалуйста, напечатайте это письмо, пусть он меня вспомнит.*

С уважением
Наталья

Помогите разобраться

"... Моя дочь живет с алкоголиком. Все уговоры бросить его, пожалеть себя и детей ни к чему не приводят. Не знаю, как объяснить ей, что нельзя жить с вечно пьяным мужчиной..."

Альбина Сергеевна, 15 микрорайон

Комментирует письмо наш постоянный консультант, психолог кабинета психогигиены и психопрофилактики МПЦ Ангарска Татьяна Бичёвина:

– Как ни парадоксально, некоторые женщины преданно любят алкоголиков и предпочитают жить именно с ними. Причины могут быть различные. Рассмотрим некоторые из них.

Каждый знает, что непьющий человек бывает разным: радостным, печальным, непримиримым, раздраженным и т.д. В зависимости от этого общение с ним не всегда предсказуемо. Наоборот, пьющий человек чаще всего предсказуем. Вне опьянения он эмоционально напряжен. Выпив же, расслабляется. Настроение уже на начальной стадии улучшается. Он становится говорливым, ласковым, внимательным, даже обаятельным. Это и устраивает женщину. Когда степень опьянения нарастает, поведение может поменяться в худшую сторону, после алкоголик погружается в сон. И здесь иные женщины видят положительное: не тревожит, не надоедает с просьбами, упреками...

Прикрываясь пьянством мужа, женщина может оправдывать собственную несостоятельность. Например, нежелание (лень) заниматься домашними делами, чрезмерную вспыльчивость или агрессивность, неумение следить за собой и т.д. Фраза: "Ты пьешь, поэтому получаешь меня такую", – становится привычной.

В лице мужа-алкоголика женщина имеет не равного, полноценного партнера по браку, а ребенка, который нуждается в постоянной опеке, поддержке, помощи. И если её устраивает подобный стиль общения – возможность манипулировать своим мужчиной, подавлять или, наоборот, ухаживать и "вытирать нос", то она не разведется с ним никогда.

Одной из причин может быть убеждение, что если живешь без мужа, то являешься неполноценной личностью. Хоть и пьет ("кто сейчас не пьёт?"), семья формально считается полной.

Конечно, во многих семьях основанием для продолжения совместной жизни является любовь.

Во всяком случае, постоянное напоминание о том, с кем она живет, вряд ли будет способствовать уходу вашей дочери от мужа. Скорее вызовет протест. Сомнительно, чтобы ваша дочь не догадывалась, что такое алкоголизм на самом деле и к каким последствиям он может привести.

Как бы там ни было, для нее муж – близкий человек. И она его знает со своей, неведомой вам стороны. Поэтому, как бы ни болела у вас душа за нее и за внуков, решать все равно ей.

Подготовила Жанна Смольчук

Письмо 3

Две хозяйки на кухне – умещаются!

Здравствуй, "Свеча"!

Моему сыну 26 лет. Когда он три года назад женился, я настояла на том, чтобы молодые жили отдельно. Думала, так будет лучше и для них, и для меня. Правда, первое время мне было тяжело свыкнуться с мыслью, что я осталась дома совсем одна. Мужа у меня нет, а с сыном до этого я практически не расставалась.

Как бы ни было грустно, я постепенно смирилась с мыслью, что теперь у моего Алешки своя семья и видеться мы будем редко. В гости к молодым я ходила нечасто – не хотела вмешиваться в их жизнь. Вскоре у них родилась дочка. Я была на седьмом небе от счастья, и опять же особо не навязывала свои услуги по воспитанию малышки.

В прошлом году между Алексеем и Ириной произошел конфликт, который очень затянулся. Они чуть было не расстались. Сын пришел ко мне и сказал, что больше не хочет возвращаться к жене, которая занята только своей внешностью, по дому абсолютно ничего не умеет делать. Особенно его убивало, как она готовит: то пересолит, то недосолит, то вообще подаст на стол что-нибудь подгоревшее.

Я сочла причину их размолвки несерьезной и предложила им переехать на время ко мне (якобы из соображений экономии – молодые снимали квартиру в аренду). Вначале они скептически отнеслись к моим словам, а после все же решили попробовать.

Не скажу, что все было гладко, но вспоминать про то плохое, что пришлось пережить поначалу, просто не хочу. Главное, что в итоге у нас все получилось. Мы очень сблизились с Иринкой. Постепенно она переняла у меня секреты кулинарии. Ирочка оказалась прекрасной ученицей. И вообще она очень хорошая и добрая. С Алешкой у них отношения наладились. Я на них теперь нарадоваться не могу. Особенно я счастлива, что мое солнышко – любимая внученька Оленька – растет в здоровой семье, где все любят и уважают друг друга.

После всего пережитого я не верю в выражение "две хозяйки на кухне не умещаются". Умещаются, еще как! Было бы только желание и терпение.

Валентина Макарова

• ЧИТАТЕЛЬ-ЧИТАТЕЛЮ

Письмо 4

Ты совсем не знаешь женщин

Сергей, почему ты считаешь, что в твоем несчастье виноваты бабы? Почему так зол на всех нас? И хорошо ли ты знаешь женщин? С чего ты взял, что у женщин на первом месте секс, деньги, машина? Нюни распустил, как баба. Если судить по объявлениям, женатые мужики чаще "бегают на сторону" – им-то что надо? А одинокие женщины просто не хотят быть одинокими. Если ты обделен счастьем, то и женщина не должна иметь крепкую семью? А если у женщины есть ребенок или двое детей, то как прокормить еще и мужа-инвалида? Она на жизнь зарабатывает копейки, изматывая себя. Или ты хочешь иметь жену без детей? Мужиков меньше, чем баб, а стоящих совсем нет – женатые все. Выгоду-то ищешь ты, жалкий и озлобленный, а не мы. Не лучше ли смириться со своим несчастьем (как бабы смиряются со своей долей), а не обливать всех подряд грязью? Плечо тебе подставлять и руку протягивать никому не захочется!

Светлана

• ИЩУ ТЕБЯ • ИЩУ ТЕБЯ • ИЩУ ТЕБЯ

Уважаемая редакция газеты "Свеча"!

Прошу мне помочь найти подругу детства Пакулеву Нину Николаевну (в девичестве Дудову).

Мы в последний раз виделись в 1996 году в поселке Берёзовый (ул. Комарова, дом 3, Черемховского района Иркутской области). Там она с семьей проживала некоторое время. Мама Нины – Дудова Екатерина жила в поселке Белореченск Усольского района.

Буду благодарна за любую информацию о моей подруге.

Валеева Нина, адрес тот же (в редакции). Раб. тел.: 55-01-78

Игры конкурсы головоломки

I ГЕЙМ

Друзья! Завершилась 24 игра "Суперлото".

Выигрышные номера:

8, 19, 22, 23.

Поздравляем победителей!
Призы можно получить в редакции до 14 ноября.

Внимание!
Начинается двадцать пятая игра "Суперлото".

Условия игры №25:

1. Игра проходит в четыре гейма. I гейм – 31 октября, II гейм – 7 ноября, III гейм – 14 ноября, IV гейм – 21 ноября.
2. Необходимо вырезать из газеты купон и вписать в клеточки, обозначенные часть "А" и часть "В", любое число от 1 до 25, которое в обеих частях должно быть одинаковым. (То же самое вы должны проделать и в остальных геймах). Но в каждом гейме числа должны быть разными.
3. После четырех геймов у вас будет 4 купончика с частями "А" и "В". Все 4 части "А" нужно наклеить на один лист. Подписать фамилию, имя, отчество, номер и серию паспорта либо другого документа и отправить по адресу: **Ангарск-30, газета "Свеча" – не позднее 25 ноября (включительно) либо принести лично до 26 ноября (включительно).**
4. 27 ноября в 11 часов мы проведем розыгрыш. 28 ноября опубликуем выигрышные номера.

Призовой фонд: за 4 угаданных числа приз 500 рублей, 3 угаданных числа – 200 рублей, за 2 – 20 рублей, за 1 – 10 рублей.

СУПЕРЛОТО (игра № 25)

I ГЕЙМ 31 ОКТЯБРЯ СУПЕРЛОТО № 25 В ГАЗЕТЕ «СВЕЧА» ВПИШИТЕ ЧИСЛО ЧАСТЬ А ВЫСЛАТЬ В РЕДАКЦИЮ

I ГЕЙМ 31 ОКТЯБРЯ СУПЕРЛОТО № 25 В ГАЗЕТЕ «СВЕЧА» ВПИШИТЕ ЧИСЛО ЧАСТЬ В ОСТАВИТЬ У СЕБЯ

Продолжается XII конкурс для читателей "Свечи"

"Проще простого,
или Как заработать деньги, сидя на диване"

Дорогие игроки! Не упустите свою удачу!

Условия викторины:

1. В конкурсе могут принять участие все желающие. Количество присланных от участников ответов не ограничено.

2. Конкурс проходит в три этапа (по принципу – от простого к сложному).

В каждом туре 10 вопросов и 4 варианта ответов на каждый из них. Тот ответ, который вы считаете правильным, следует подчеркнуть.

3. Вырезать купон и принести или прислать его по адресу: ***Ангарск-30, газета "Свеча", на конкурс "Проще простого".***

4. Отрывной талон оставляйте у себя.

Ответы на вопросы II тура XII конкурса должны прийти в редакцию **не позднее среды, 6 ноября.** Их правильность вы сможете проверить в 46-м номере нашей газеты.

Ответы на вопросы I тура конкурса №12:

1. а) лес; 2. в) насмешишь; 3. б) глагол; 4. в) олива; 5. а) Ева; 6. в) лимон; 7. г) сюзерен; 8. г) абрикос; 9. а) сестра жены; 10. б) сагу.

Призовой фонд XII конкурса – 500 рублей. Если побеждает один игрок (верно ответивший на все вопросы трех туров), деньги полностью достаются ему. В случае победы двух, трех, четырех и т.д. игроков сумма делится между ними поровну.

Если же в финале викторины призеров не окажется, 500 рублей переходят в призовой фонд следующего конкурса "Проще простого", таким образом увеличивая его.

"Свеча" желает вам удачи!

"Проще простого,
или Как заработать деньги, сидя на диване"

конкурс №12 **Тур 2**

1. Какой цветок Владимир Даль назвал "пестрым кувшинчиком"?
а) колокольчик
б) астра
в) анютины глазки
г) орхидея.

2. Известная ангарская спортсменка Альбина Хомич родилась в поселке
а) Куйтун
б) Усть-Орда
в) Залари
г) Тальяны.

3. Кто сказал: "Все живое из яйца"?
а) Чарльз Дарвин
б) Уильям Гарвей
в) Жорж Бюффон
г) Карл Линней.

4. Мужское имя Стивен в переводе с греческого означает
а) царь
б) богобоязненный
в) корона
г) любвеобильный.

5. Какая европейская столица отметила в 2000 году столетие своего метрополитена?
а) Лондон
б) Вена
в) Брюссель
г) Париж.

6. Китайцы считают, что для жизни необходимы семь вещей: масло, чай, соль, соя, уксус, рис и...
а) кофе
б) хлеб
в) дрова
г) вода.

7. Какой из этих грибов несъедобный?
а) ежовик
б) козляк
в) колчак
г) клатрус.

8. Как обращаются к замужней женщине в Скандинавии
а) фру
б) миссис
в) леди
г) фрау.

9. Моветон – это
а) страдалец
б) молодой красавец
в) невоспитанный
г) жулик.

10. Кто написал роман "Обойденные"?
а) Н.С. Лесков
б) Л.М. Леонов
в) С.А. Крутилин
г) Ф.И. Парфенов.

Ваши данные

Ф.И.О. _____

_____

Роспись_____ Число _____

ЭТОТ КУПОН высылается в редакцию

Мой вариант

1. а, б, в, г	6. а, б, в, г
2. а, б, в, г	7. а, б, в, г
3. а, б, в, г	8. а, б, в, г
4. а, б, в, г	9. а, б, в, г
5. а, б, в, г	10. а, б, в, г

(правильный ответ выделить)

ТУР 2

ОТРЫВНОЙ ТАЛОН остается у вас

РАССТАВЬТЕ ПО МЕСТАМ

1. Кто другому яму копает, тот о том и говорит.
2. Любишь кататься, надо свой разум наточить.
3. Муж возом не навозит, а с жуком связаться – в навозе оказаться.
4. Кто ест скоро, от того и набережься.
5. На охоту ехать – по волчьи выть.
6. Кто рано встает, тому глаз вон.
7. Любовь не картошка – враг мой.
8. У кого что болит, тот сам в нее попадает.
9. На то и щука, чтобы не было оглядки.
10. Не говори о себе худо, по уму провожают.
11. Чтоб других учить, люби и саночки возить.
12. Кто старое помянет, тому бог дает.
13. Не спеши языком, молчание – золото.
14. С пчелкой водиться – в медку находиться, что жена горшком наносит.
15. По одежке встречают, твои друзья об этом позаботятся.
16. Слово – серебро, спеши делом.
17. С кем поведешься, тот и работает споро.
18. Язык мой – не выбросишь в окошко.
19. С волками жить – собак кормить.
20. Не давай повадки, чтоб карась не дремал.

Как разделить сотню?

Разделите число 100 на 4 неодинаковые части так, чтобы, если от первого числа отнять 4, ко второму прибавить 4, третье умножить на 4, а четвертое разделить на 4, во всех 4 случаях получился одинаковый результат.

Ответ на 12 стр.

• МИНИ-КРОССВОРД

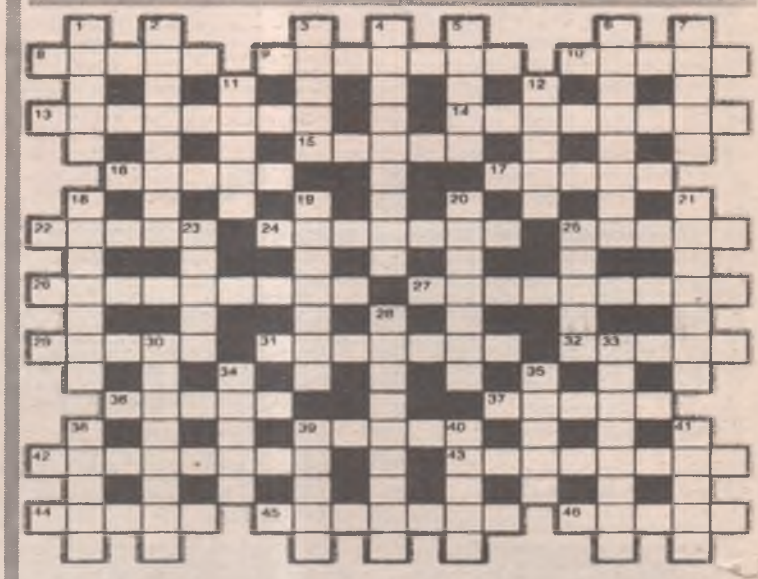

По горизонтали: 8.Охотничья собака. 9.Прыжок в фигурном катании на коньках. 10.Жизненная активность. 13.Фильм С.Бондарчука, сделанный в Италии при участии "Мосфильма". 14.Какому парфюмерному средству "дал жизнь" немецкий город Кельн? 15.Место для спортивных стрельб дробью по летящим мишеням-тарелочкам. 16.Что русская пословица призывает беречь смолоду? 17.Подставка для нот на высокой ножке. 22.Вымершая птица. 24.Где главным образом живут шерпы? 25.Ансамбль для восьми исполнителей. 26.Искусственный международный язык. 27.Испанская футбольная команда, соперник московского "Локомотива" по групповому турниру Лиги чемпионов. 29.Ботанический статус куманики. 31.Героиня романа "Тихий Дон" М.Шолохова. 32.Высокое дерево с пестрыми листьями. 36.Край суши, прилегающий к водоему. 37.Направление движения бесперспективных переговоров. 39.Неудача, невезение (жарг.). 42.Как звали невесту Эдмона Дантеса, будущего графа Монте-Кристо. 43.Транспортное предприятие. 44.Старинное кремневое ружье. 45.Роман Жорж Санд. 46.Пучок прилегающих друг к другу волос.

По вертикали: 1.Ткань ярко-красного цвета. 2.Ящерица, способная менять окраску. 3.Город, центр зимнего спорта в Швейцарии. 4.Сооружение для вручения наград победителям. 5.Туристическая прогулка. 6.Какой город был центром русской колонизации Сибири? 7.Небольшое селение на Украине. 11.Возвышенная равнина. 12.Кто такой стайер? 18.Официальное торжественное обещание. 19.Нечто загадочное, непонятное, совершенно необъяснимое. 20.Вулканическая горная порода. 21.Узкий проход между горами, утесами. 23.Штукатурный инструмент. 25.Повесть А.Куприна. 28.Наука, которой занимались знаменитые немецкие сказочники братья Гримм. 30.Гоночный автомобиль легкой конструкции с мощным двигателем. 33.Какому американскому кинорежиссеру королева Елизавета пожаловала рыцарское звание? 34.Щеголь, франт. 35.Небольшой морской залив. 38.Карточная игра, широко распространенная в России. 39.В какое время года родились те, чей знак зодиака Скорпион? 40.Широкая трещина во льду, полынья, прорубь. 41.Любимое единоборство нашего президента Владимира Путина.

Ответ на 5 стр.

Магическая звезда

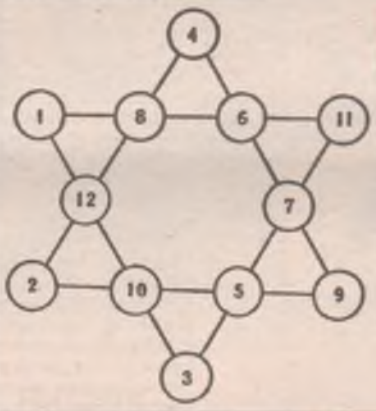

Все шесть рядов чисел этой звезды обладают "магическими" свойствами – они имеют одну и ту же сумму

1 + 8 + 6 + 11 = 26
2 + 10 + 5 + 9 = 26
2 + 12 + 8 + 4 = 26
3 + 5 + 7 + 11 = 26
4 + 6 + 7 + 9 = 26
1 + 12 + 10 + 3 = 26

Сумма чисел на вершинах звезды другая.

1 + 4 + 11 + 9 + 3 + 2 = 30

Постарайтесь расставить числа так, чтобы не только прямые ряды давали сумму 26, но чтобы числа на вершинах звезды составляли сумму 26.

Ответ на 12 стр.

Для любителей шашек

КОНЦОВКИ

№ 1

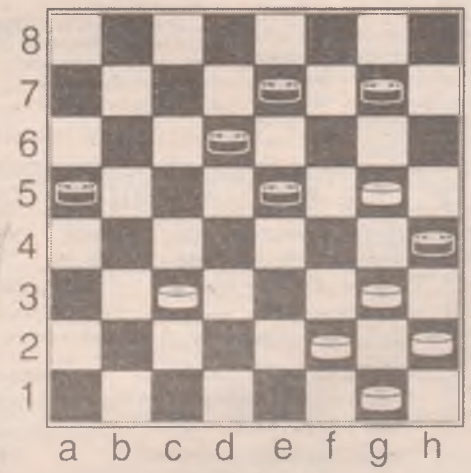

№ 2

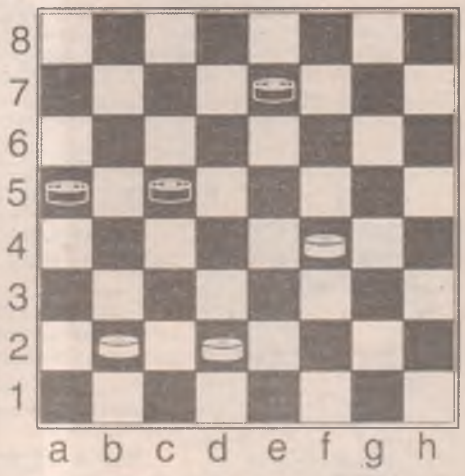

Ведущий — пенсионер Николай Жаринов

Ответ на 5 стр.

ГОРОСКОП

на 4-10 ноября

ОВЕН. В начале недели не стоит доверять обещаниям своих деловых партнеров, даже если они являются вашими лучшими друзьями. Многочисленные контакты принесут хаос и путаницу. Середина недели принесет значительные эмоциональные переживания.

ТЕЛЕЦ. На время вы можете полностью потерять контроль над ситуацией на работе. В начале недели не стоит обращать внимания на различные слухи, касающиеся вашей профессиональной деятельности. В любом случае будьте готовы к неожиданностям. Середина недели обещает встречу со старыми друзьями.

БЛИЗНЕЦЫ. У вас может возникнуть желание повысить уровень своего образования. Но для долговременных и серьезных занятий времени сейчас нет, поэтому вполне оправдают себя непродолжительные курсы или просто интенсивное общение, которое также может вас во многом сориентировать. В середине недели возможна ситуация, в которой ваши личные пристрастия станут достоянием окружающих.

РАК. Как бы вам ни хотелось, но обстоятельства начала недели заставят вас покинуть собственную уютную раковину. Контактов предстоит множество, совершенно разноплановых и не всегда рациональных. Поэтому некоторого напряжения не избежать. В середине недели может возникнуть необходимость начать какие-либо активные действия, связанные с обучением или зарубежной поездкой.

ЛЕВ. Могут возникнуть некоторые трудности в отношениях с партнерами. Несмотря на большую неопределенность и туманность в некоторых вопросах, вам все же придется занять активную позицию. Середина недели принесет напряженное, но конструктивное взаимодействие с людьми. Львам необходимо приложить максимальные усилия для того, чтобы сконцентрироваться на самом главном направлении своей деятельности.

ДЕВА. Ваше здоровье требует пристального внимания. Если вы чувствуете, что перенапряжение достигло максимума, то стоит немедленно "сбавить обороты". В противном случае вы рискуете выйти из строя и окончательно упустить нить происходящего. На этой неделе вам предстоят важные встречи и переговоры.

ВЕСЫ. У вас есть возможность блеснуть своими неординарными способностями. Позволительно даже немного приукрасить свои достоинства. Рабочие дела привлекут ваше внимание в середине недели. Возможны весьма эмоциональные и напряженные деловые переговоры и встречи.

СКОРПИОН. Семейные обстоятельства продолжают волновать ваше воображение. В начале недели вы можете на время потерять нить реальных событий и увлечься своими фантазиями. Этот момент стоит иметь в виду, если возникнут серьезные объяснения с близкими. В середине недели у вас появятся возможности отвлечься от скучных забот и немного развлечься.

СТРЕЛЕЦ. Ваше внимание к личным перспективам заслуживает времени и сил. Но в начале недели стоит быть осторожнее в своих выводах – вы склонны ошибаться в интерпретации определенных событий или полученной информации. Многое еще изменится, а самое главное – изменится ваш собственный взгляд на происходящие события.

КОЗЕРОГ. Будет лучше, если вы в начале недели отложите запланированные покупки или приобретения на несколько дней. Если же это трудно осуществить – будьте предельно внимательны и осторожны. В середине недели Козерогов ожидает встреча, которая напомнит многое из прошлого.

ВОДОЛЕЙ. В начале недели возможны серьезные ограничения в действиях. Будьте осторожны, совершая рискованные операции. Сексуальная активность на высоте, но для полноценного выхода энергии недостаточно благоприятных условий.

РЫБЫ. Если у вас есть проблема, которую нельзя решить простым и привычным способом, обратитесь к миру духовному. В начале недели такие занятия принесут желанный душевный покой и равновесие, которые и помогут вам решить некоторые вопросы. Главное – искренность и вера в то, о чем вы просите.

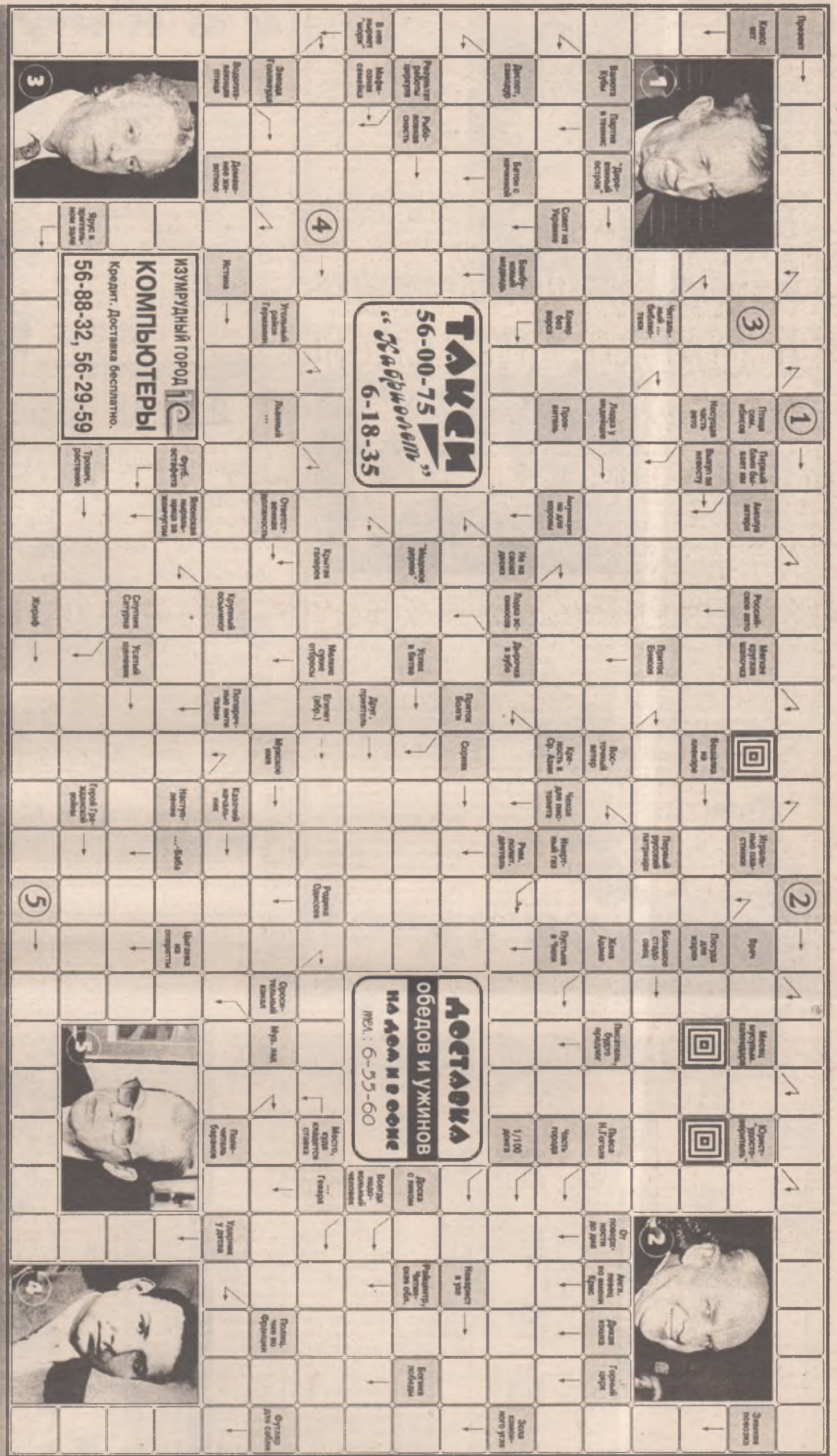

Ответы на сканворд прошлого номера

По горизонтали: Перекат – Пастернак – Аквалангист – Вор – Алеко – Али – Анализ – Сэр – Сирин – Курс – Мандат – Тол – Ось – Гана – Тик – Юкатан – Аврал – Тис – Тракт – Радар – Сорока – Айва – Таро – Ас – Раб – Бор – Слалом – Орли – Дитя – Осина – Труба – "Беда" – Онопко – Том – Шило – Канат – Итон – Ерик – Воск – Семак – Карпин – Виагра – Ажур – Иваси – Вис – Калинин – Герман – Сари – Мостовой – Итака – Абрикос.

По вертикали: Каноист – Баккара – Тур – Один – Обрат – Укол – Ожог – Ковтун – Арион – Тарасов – "Ока" – Амба – Кап – Ала – Ландо – Иго – "Солинг" – Енисей – Езда – Ветер – Ан – Ива – Ми – Реостат – Скат – Лот – Лиана – Азарт – Стасов – Алимов – Иса – Циклотрон – Сиена – Ромашка – Ира – Кассета – Гуниб – Ик – Антракт – Оса – Авантюра – "Мы" – Касатка – Овес – Ад – Рака – Тархун – Ара – Баку – Кран – Брат – Рулон.

ДЕТСКАЯ КОМНАТА

В гостях у кота Котофея и кошки Василисы

26 октября концертный зал Дворца творчества детей и молодежи был заполнен до отказа. А все потому, что желающих поучаствовать в шоу кота Котофея и кошки Василисы оказалось в нашем городе предостаточно.

Яркие выступления юных артистов дворца подняли настроение у присутствующих и придали шоу по-настоящему праздничное настроение. Затем зрителям было предложено поучаствовать в увлекательной викторине, посвященной, разумеется, мяукающим, мурлыкающим и очень очаровательным созданиям. Оказалось, что многие ребята знали ответы на сложные вопросы. А некоторые впервые услышали интересные сведения о кошках.

К примеру, о том, что эти животные были приручены людьми четыре тысячи лет назад. Что больше всего кошек проживает в Австралии, а самый огромный кот весом 21 кг 300 граммов поселился в Австрии. Что кот, рекордсмен по вылавливанию мышей, за всю свою жизнь истребил двадцать восемь тысяч восемьсот девяносто девять грызунов! А мурлыка - долгожитель радовал своих хозяев целых тридцать шесть лет.

В нашем городе тоже немало интересных котов и кошек, некоторые из них присутствовали в зале. Компетентное жюри отметило за необычный черепаховый окрас кошечку Анфису, признало, что у кота Мусика самые длиннющие усы, а его собрат Барсик является обладателем самого короткого хвоста. Не остались без внимания и "сиамские близнецы" Тоша и Сеня. Котики как две капли воды похожи друг на друга. Специалистами также был определен самый толстый кот. Им оказался Степан, он едва умещался на руках у своей маленькой хозяйки. Ну а среди кошек рекордсменкой по габаритам стала красавица Сара. К сожалению, невозможно перечислить все номинации, в которых были отмечены домашние любимцы, главное, что каждый из них уникален по-своему.

Восседая на руках у хозяев, мурлыки демонстрировали публике свою пышную ухоженную шерстку и очаровательные сверкающие глазки. А через несколько минут, словно по мановению волшебной палочки, они предстали перед зрителями в образах сказочных принцев и принцесс. Были среди них граф Монте Кристо и китайский городовой, звездочет и шотландец, королева ночи, модница в кожаных жилетке и юбочке, невеста в шикарном свадебном наряде и другие.

Надо отдать должное хозяевам, которые приложили немалые усилия для того, чтобы их любимцы в этот вечер были на высоте. Заслужили похвалы и герои дня, которые терпеливо перенесли все неудобства, связанные с дорогой, переодеванием в красивые наряды. Они словно понимали, что в гостях у кота Котофея и кошки Василисы нужно вести себя достойно. Иначе в следующий раз их не пригласят.

Светлана Данчинова
Фото автора

КОНКУРС

ДЛЯ БОЛЬШИХ И МАЛЕНЬКИХ ДЕТЕЙ

Мур! Мур! Мяу! Добрый день, маленькие мои друзья! *Мяу!* Здравствуйте, великие мои поэты! *Мур!* Спешу напомнить всем, кто пока не принял участие в моем новом **поэтическом конкурсе "Осень"**: у вас ещё есть время проявить свои творческие способности и таланты. **Конкурс продолжается.** Беритесь за дело (вернее, за ручки) прямо сейчас. Не забудьте, что писать стихи не так уж просто. Помните о рифме и ритме. И я уверен, что у вас все получится! *Мяу!* Успехов вам! *Мур!*

До встречи.
Кот Фитиль

С днем рождения!

• • •

Кристиночку Ильгнерову (7 "А", 14 шк.) – с 13-летием! Желаем исполнения самой заветной мечты, здоровья, радости. Мама, брат, бабушка.

• • •

Дашеньку Зинченко (4 "Г", ЦО №8) – с 10-летием! Желаем быть умницей, здоровенькой, помощницей. Мы тебя любим. Мама, папа, Диана, баба, деда.

• • •

Любимого племянника **Димочку Черевкова** – с 7-летием! Расти здоровеньким, веселеньким, добрым, умным. Счастья тебе! Тетя Юля.

• • •

Таню Ванчикову – с 13-летием! Милая дочка, тебя поздравляю с этим прекрасным радостным днем. Любви и добра пожелаю, родная. Пусть тебе будет удача во всем. Успехов в учебе и творчестве. Мама, папа, брат Женя.

• • •

Артура Дублиса (3 "А", 40 шк.) – с 10-летием! Желаем тебе радости, здоровья, успехов в учебе. Мы тебя любим. Мама, папа, Стасик.

• • •

Никиту Антипина – с днем рождения! Счастья, удачи, здоровья, успехов, радости. Будь умным, веселым, озорным, шустрым и неугомонным малышом. Пусть сбудутся все твои заветные мечты. Мама Алена, тетя Марина, бабушка и дедушка, Мария, Александр, Николай, Вероника, Наташа.

С днем рождения!

665830 г. Ангарск-30, газета «Свеча»

на 7 ноября

_____

_____

_____

_____

Принимается только на купоне

Заполните и вырежьте купон. Укажите имя и фамилию, школу и класс, дату, с которой вы поздравляете именинника. Отправьте по указанному в купоне адресу.

Внимание! Бесплатные поздравления адресуются только детям и будут опубликованы в день, указанный на купоне.

Кроссворд

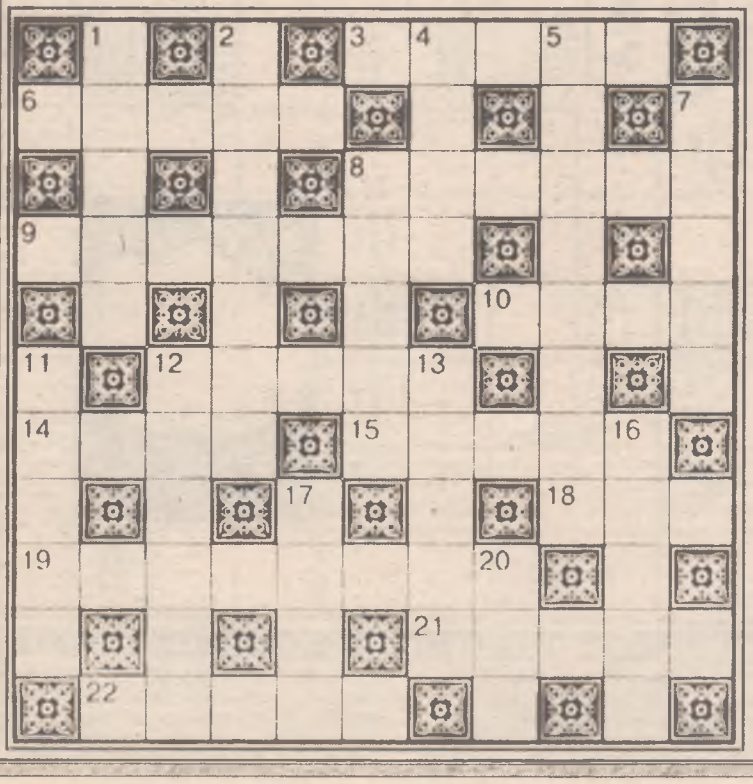

По горизонтали: 3. Что у футболиста на ногах? 6. Помощь на словах. 8. Хохлатый попугай. 9. Сказочный пудель, носивший часы на передней лапе. 10. Футбольная площадка. 12. Небольшое судно. 14. Душистый цветок. 15. "Середина" мишени. 18. Горная деревня. 19. "Клетка" для рыб. 21. Самое большое озеро Армении. 22. Граница комнаты.

По вертикали: 1. Какая змея раздувает капюшон, когда чувствует опасность? 2. Заслуженный воин. 4. Седьмая от Солнца планета. 5. Отвечает за порядок в классе. 7. Цветы в подарок. 8. Есть такая пословица: "... – делу венец". 11. Содружество металлов. 12. Военный парусник. 13. Загадочная картинка. 16. Деталь рубашки. 17. Королевское кресло. 20. Рыцарское оружие.

Ответы на кроссворд прошлого номера

По горизонтали: 1. Шторм. 7. Пугало. 8. Верстак. 9. "Белая". 10. Механик. 15. Вратарь. 16. Люстра. 17. Прага. 18. Татами. 19. Аквта.

По вертикали: 2. Тренер. 3. Руслан. 4. Лук. 5. Ранец. 6. Повар. 7. Палитра. 11. Старик. 12. Прогул. 13. Плита. 14. Осетр. 15. Время.

Собери мозаику

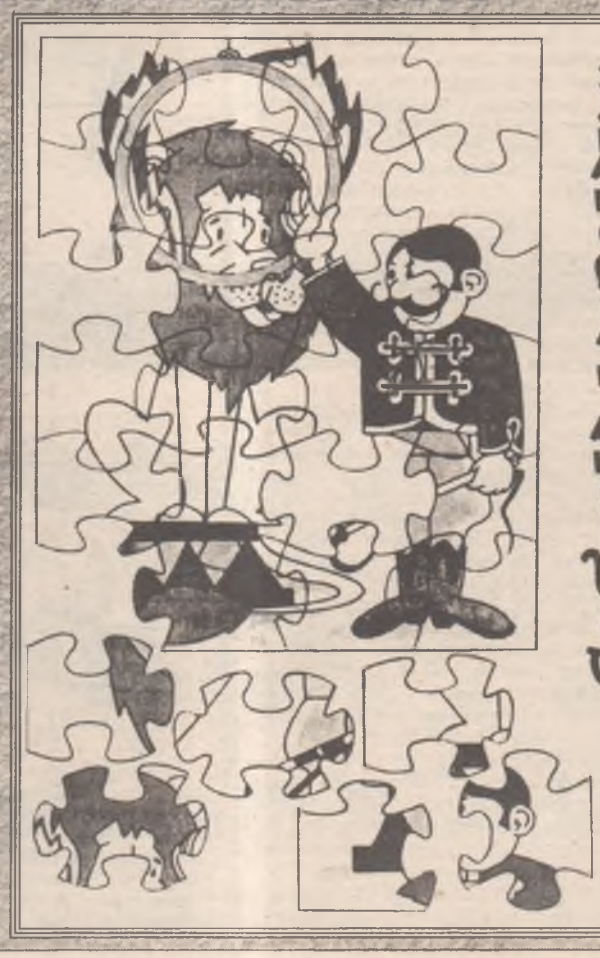

ЛЕСКА ЛЯ КОМНАТА

Сергей Макеев

Пожар в лесу

Лесной детектив

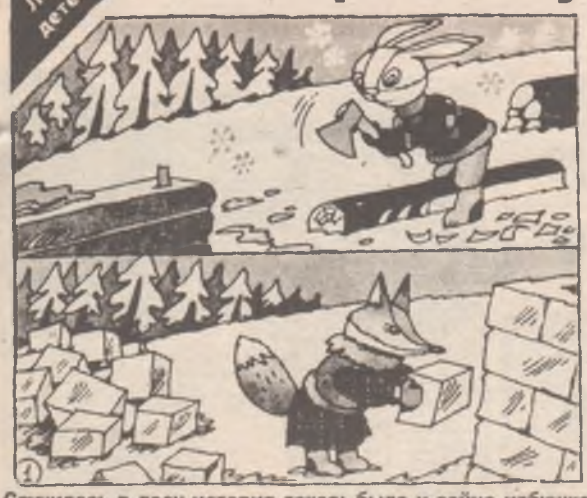

Случилась в лесу история такая: была у зайца избушка лубяная, а у лисы ледяная.

Но однажды избушка зайца загорелась, сам хозяин насилу успел выпрыгнуть из окна.

Но пришел сыщик Топ – и выгнал лису.

ОТВЕТ: Если лиса действительно спала, откуда она узнала о пожаре? И кроме того, разве можно спать, не обращая на шум и крики по соседству?

УМЕЛЫЕ РУЧКИ

Мешок плюс карман

Каждое утро ты торопишься в школу. Книжки и тетрадки у тебя – в красивом рюкзачке. Но в школу полагается приносить сменную обувь – вот и тащишь ты свои туфельки в противном мешке, синем или черном. Тьфу! Глаза бы твои на него не смотрели.

Прошу прощения, но кто тебя заставляет носить уродливый мешок? Кто тебе запрещает сшить другой – яркий, веселый?

Конечно, светлый мешочек придется чаще стирать. Но ничего не поделаешь – красота требует жертв.

Итак, за работу. Выкройка – проще простого: два прямоугольника. С трех сторон зашить, вверху подогнуть, подшить, вставить шнурок. Всей-то работы на полчаса, не больше.

Мешок может быть двухцветный – с одной стороны, к примеру, красный, с другой – синий. Или в полосочку с клеточкой. Или вообще пёстрый – из ткани в цветочек. Можно его по низу украсить бахромой, а на бок присобачить забавную наклейку.

Но я хочу тебе предложить совершенно оригинальное решение. По-моему, должно быть сразу понятно, что ты в этом мешке несешь. Поэтому давай сделаем мешок из гладкой ткани, но с каждой стороны пришьем карман. Да не простой, а в форме туфли.

Посмотри на рисунок. "Стельку" выкроим из более светлой материи, носок – из материи потемней. Он-то и будет кармашком. Верхний его край аккуратно подошьём.

Карманы, понятное дело, будем пришивать до того, как обе половинки мешка будут сшиты. Сначала прикрепим "стельку", потом прикроем её носком. Готовый кармашек можно украсить бантиком, пуговицами, шнуровкой – чем хочешь.

Ты спросишь, что в этих карманах можно носить? А это уж сама придумай.

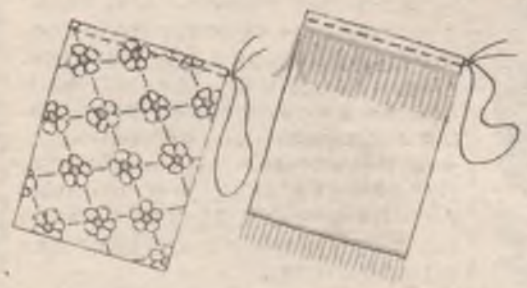

• ЭТО ИНТЕРЕСНО • ЭТО ИНТЕРЕСНО

Человек довольно часто обновляет гардероб: когда вырастает из детских одежек, когда старая вещь износилась, когда жара или холод заставляют облачаться по сезону...

В мире животных – то же самое. Почти. Потому что "переодевание" у лохматых, пернатых и прочих хвостатых происходит по-разному.

Ну а тот, кто вовсе не летает, пингвин, например, он что, тоже линяет? Ого! Ещё как! Обитатель Антарктиды, представьте себе, сбрасывает все перья сразу. И остается голеньким на целых две недели – пока снова не обрастет. И все это время голодает. Ведь голышом за рыбкой не нырнешь – вода у антарктических берегов и летом холодная.

Когда пингвин сбрасывает шубу

Цыплёнок растет себе и даже не замечает, как его желтый пух потихоньку заменяется перьями, – и вот он уже петушок или курочка. Гораздо медленнее, но тоже незаметно мягкая шерстка медвежонка становится грубой шкурой взрослого медведя...

А вот змеенышу, прежде чем он превратится во взрослую гадюку или удава, не раз придется потрудиться – выползти из кожи, которая становится тесноватой.

У зверей жаловаться на износ шкуры не принято. Если где-то повытерлось или ободралось, не беда, зарастет. У птиц – другое дело. Перо нежнее шерсти, повредишь – не восстановишь. Особенно страдают маховые перья, которые на крыльях.

Понятное дело, в полете на них – основная нагрузка. Так что хочешь не хочешь, а хотя бы раз в год линяй, обновляй перышки. Обычно это делается в конце лета, когда птенцы уже, как говорится, "на крыле" и родителям можно отдохнуть и набраться сил перед долгим перелётом на зимовку.

Кстати о холоде. Жителям тропиков он не грозит, а в наших широтах, если ты на юг не улетаешь или в норе всю зиму не спишь – изволь позаботиться о теплой шубе. У зверей к наступлению холодов вырастает густой подшёрсток. Так что волку, например, который и спит прямо на снегу, никакой мороз не страшен.

У зимующих птиц под перьями тоже образуются пуховые "свитерки". Глухари да тетерева отращивают себе перьевые "штаны". А полярная куропатка – летом она пёстренькая – зимой облачается в белоснежный "комбинезончик", потому что если уж переходишь на зимнюю форму одежды, не грех позаботиться о собственной безопасности. Так поступает и наш северный заяц-беляк. В белой шубке на белом снегу его и не заметишь.

А хищному горностаю, наоборот, зимний белый "камуфляж" нужен для того, чтобы незаметно подкрадываться к добыче.

Вера Волкова

Морда месяца

29

Завершается двадцать девятый тур нашего веселого фотоконкурса!

Приветствуем вас, дорогие любители животных! Особый привет вашим замечательным питомцам! Что ж, пришло время подвести итоги очередного тура звериного конкурса. "Ох, тяжелая это работа", – не перестаем повторять мы. А вы, в свою очередь, не перестаете радовать нас удивительными, забавными, интереснейшими снимками.

Внимание! Победители 29-го тура конкурса "Морда месяца"! Лучшей мордой октября безоговорочно признана лихачка **Зита** (авт. **Е. А. Будагаева**). Ей мы и присуждаем победные 100 рублей. Второе призовое место (75 рублей) разделили сразу два участника нашего веселого фотоконкурса – великолепный **Буч** (авт. **Юля Теньковская**) и музыкант **Изя** (авт. **Марина Зеленцова**). Третье место (50 рублей) заняли **Ляля, Соня и Пушинка** (авт. **О.А.Раменских**), а также кот **Васька** (авт. **В.Кочугова**).

Кроме того, поощрительными призами (30 рублей) награждаются **Роня** (авт. **Лера Иванова**) и **Марго** (авт. **Екатерина Арсентьева**).

Мы поздравляем всех участников конкурса с фотодебютом на страницах нашей газеты и приглашаем в редакцию за призами **до 14 ноября.**

Ждем новых интересных фотографий! Удачи всем!

В Рио открылось кафе для кошек

Бродячим кошкам, обитающим при отеле Sheraton в Рио-де-Жанейро крупно повезло. Потому как в этом заведении специально для уличных кошек открылось кафе, которое предоставляет "дворянам" не только вискас насущный, но и квалифицированную ветеринарную помощь.

Организация по защите животных – WSPA – помогает уличным животным всеми доступными способами, например, строит для дворовых кошек общепиты.

Как правило, все начиналось с создания небольшого пункта, где бродячим животным оказывали первую помощь, а потом потихоньку начиналось строительство кафе. Так же все получилось и в Рио-де-Жанейро. Ветеринары в ветпункте делали животным необходимые прививки, стерилизовали их, лечили от паразитов и, естественно, кормили. Со временем появилась идея создания кошачьего кафе, и она воплотилась в жизнь.

Началось все с того, что в WSPA обратилась стюардесса Карла Паттерсон, которая выразила обеспокоенность положением бродячих кошек в Рио. Карла практически каждую неделю останавливается в гостинице Sheraton, и она успела привязаться к местным кошкам, которые попрошайничают у многочисленных кафе рядом с отелем. По словам Карлы, весь экипаж, который также останавливается в Sheraton, постоянно подкармливает кошек. Однако животным нужна постоянная забота, а не периодические подачки пару раз в неделю. После звонка Карлы Паттерсон WSPA занялась созданием медпункта, а потом уже и кафе для кошек в Рио-де-Жанейро.

В настоящее время организация WSPA курирует создание кошачьих кафе при гостиницах в многих странах мира. "Кошачьи кафе в любом случае приносят пользу. Туристы, которые любят кошек, с удовольствием кормят животных и играют с ними. А те, кому семейство кошачьих не по душе, тоже довольны, потому что кошки больше бродят по кафе в поисках пищи", - считает Элизабет Мак Грегор, возглавляющая бразильское отделение WSPA.

Милена Сон

Китайца укусила маринованная змея

По сообщению китайской газеты Xin Bao, инцидент произошел на днях в городе Сучжоу на востоке страны. Во время обеденного перерыва сотрудник одного из магазинов решил угоститься рисовой настойкой. Он выбрал популярный напиток, в процессе приготовления которого в алкоголе маринуется живая змея. По истечении определенного срока она погибает, а настойка приобретает особый вкус.

Мужчина неторопливо открыл бутылку своего любимого напитка, но не успел он сделать и глотка, как пресмыкающееся выскочило из горлышка и укусило его в шею. Обедавшие рядом коллеги спасли ему жизнь, сразу же вызвав бригаду "скорой помощи". Пострадавшего отвезли в городскую больницу, где врачи оказали ему необходимую помощь.

Тем временем бутылку осмотрели эксперты. По их мнению, виновата в случившемся пробка, которой закупорили бутылку. Она была сделана из дерева и пропускала воздух в сосуд с алкоголем. Видимо, это и позволило змее долгое время жить в маринаде.

Михаил Коротков

В столице Австрии все лошади без исключения (прогулочные, полицейские и просто частные) должны ходить в памперсах. Такой указ опубликовали городские власти. Дело в том, что лошадей в Вене очень любят и разводят в больших количествах, однако те абсолютно невоспитанны: они постоянно гадят на вычищенную до блеска мостовую. А чистые улицы – это национальная гордость жителей Вены.

Лошадям наденут памперсы

Правда, этому решению противостояли местные "зеленые", утверждавшие, что лошадкам причиняют неоправданные физические страдания. Но власти "зеленых" успокоили: им пообещали, что памперсы будут менять каждые три часа и конские попки не будут преть.

Наталья Лукьянчикова

Покой и уют домашней крысы стоят 206 долларов

Суд города Маккай (Австралия) оштрафовал трех горожан на 375 австралийских долларов (206 долларов США) за то, что они выбросили на улицу домашнюю крысу-альбиноса по кличке Рози. Хозяева оставили Рози в клетке у дороги, за что и поплатились.

Активисты общества защиты прав животных остались довольны исходом судебных слушаний. Десятки жителей Маккая уже выразили желание "удочерить" Рози, чтобы и в ее жизнь пришли покой, уют и тепло семейного очага.

Ольга Воробьёва

Внимание! Внимание!

Ангарские любители кошек!

Ждем вас в клубе "АРС Нова" и на выставке кошек, которая состоится 3 ноября в ДК "Бытовик" (13 микрорайон), где эксперты подтвердят или опровергнут ваши подозрения по поводу породности домашнего любимца. Предварительная регистрация по телефону: 6-30-07. А также ждем зрителей. Начало выставки в 10.00 часов.

ПРОГРАММЫ TV

ПОНЕДЕЛЬНИК, 4 НОЯБРЯ

ПЕРВЫЙ КАНАЛ

07.00 – Телеканал "Доброе утро"
10.00 – Новости
10.15 – Фильм "Три мушкетера. Подвески королевы"
12.10 – "Фабрика звезд"
12.40 – Детский сериал "Твинисы"
13.00 – Новости
13.15 – Том Круз в боевике "Фирма"
16.00 – Новости
16.15 – "Фабрика звезд"
16.50 – Живая природа. "Следы невиданных зверей", "Речной охотник"
18.00 – "Большая стирка" с Андреем Малаховым
19.00 – Вечерние новости (с субтитрами)
19.20 – "Шутка за шуткой"
20.00 – "Жди меня"
21.00 – "Кто хочет стать миллионером?"
22.00 – "Время"
22.35 – Игорь Ливанов в милицейском сериале "На углу у Патриарших". 1-я серия
23.40 – "Независимое расследование"
00.30 – "Фабрика звезд"
01.00 – "Другое "Время". Программа Михаила Леонтьева
01.40 – "На футболе" с Виктором Гусевым. Телеканал "Новый день"
02.10 – "Море сокровищ" (до 02.40)

ТРК-ИРКУТСК

07.00 – «Вести–Иркутск»
07.20 – «Портфель законов». Парламентское обозрение
07.30 – «Ребятам о зверятах». Телефильм

РТР

07.45 – «Доброе утро, Россия!»
10.45 – Джим Кэрри, Эрик Робертс, Бен Стиллер и Мэтью Бродерик в комедии «Кабельщик»
12.30 – Ура, каникулы! «Страна сказок братьев Гримм. Белоснежка». Мультфильм
13.00 – «Вести»
13.20 – Ток-шоу «Цена успеха»
14.15 – «Вера, Надежда, Любовь»
15.15 – «Экспертиза»

ТРК-ИРКУТСК

15.30 – «Вести–Иркутск»
15.40 – «Вот это да!»

РТР

16.00 – «Вести»
16.20 – «Что хочет женщина». Ток-шоу с Кларой Новиковой и Еленой Яковлевой
17.25 – Ура, каникулы! Юозас Будрайтис, Ольга Зарубина и Екатерина Васильева в фильме «Безумная Лори». 1-я серия
18.30 – «Том и Джерри». Мультсериал
19.00 – «Вести»

ТРК-ИРКУТСК

19.20 – «Слово депутата». С.И.Колесников
19.40 – «Вот это да!»
19.50 – «Музыкальный презент»
20.00 – «Ключ к успеху». Иркутский район
20.20 – «Вести–Иркутск»

РТР

20.50 – Антонина Венедиктова, Лидия Вележева, Ирина Томская и Николай Добрынин в сериале «Воровка. Счастье напрокат»
21.50 – «Спокойной ночи, малыши!»
22.00 – «Вести»

ТРК-ИРКУТСК

22.35 – «Вести–Иркутск»

РТР

22.50 – Борис Галкин, Елена Ксенофонтова, Алексей Шевченков и Любовь Руденко в сериале «Тайга»
23.50 – Александр Домогаров, Владимир Ильин и Борис Невзоров в телесериале «Марш Турецкого-2. Заговор генералов»
00.55 – «Вести». Дежурная часть
01.15 – «Вести»
01.30 – «Дежурный по стране». Михаил Жванецкий
02.25 – «Синемания»
02.55 – «Дорожный патруль»

REN TV

06.45 – "Утро на канале ТК "АКТИС"
07.00 – "МЭШ". Комедийный сериал
07.30 – Музыкально-развлекательная программа
08.00 – "Пауэр рейнджерс, или Могучие рейнджеры". Телесериал
08.30 – "Джим Баттон". Мультсериал
09.00 – "Человек-паук". Мультсериал
09.30 – "Большие деньги" с Игорем Потоцким
10.30 – "24". Информационная программа
10.50 – Комедия "Здравия желаю!"
12.45 – "Мир спорта глазами "Жиллетт"
13.00 – "Телемагазин"
13.30 – "Яго, темная страсть". Теленовелла
14.30 – "24". Информационная программа
14.50 – "Черный ящик"
15.20 – "Каменская-2". Телесериал
16.35 – "Человек-паук". Мультсериал
17.05 – "Джим Баттон". Мультсериал
17.35 – "Пауэр рейнджерс, или Могучие рейнджеры". Телесериал
18.05 – "Мир Бобби". Мультсериал
18.30 – "24". Информационная программа
18.50 – "Семейные страсти". Ток-шоу
19.55 – Праздничная программа к 5-летию службы судебных приставов
20.25 – "Местное время"
20.40 – "Спектр"
20.55 – "Каменская-2". Телесериал
22.05 – "Футурама". Мультсериал
22.30 – "Местное время"
23.00 – Х/ф "Исполнитель желаний: зло бессмертно"
01.05 – "24". Информационная программа
01.30 – Футбольный курьер
02.05 – "Нокаут". Новости бокса

АРТ

06.05 – Х/ф "Если бы я был белым арапом"
07.30 – М/ф
07.50 – "Универсальные рецепты"
08.00 – "Музыкальный глобус"
08.30 – Сериал "Зов убийцы"
09.35 – "Удачи на даче"
09.50 – "Универсальные рецепты"
10.00 – "Клипобзор"
10.30 – Х/ф "Фотография на стене", 2 с.
12.25 – "В фокусе"
12.55 – "Универсальные рецепты"
13.00 – "Музыкальный инстинкт"
14.05 – Х/ф "Если бы я был белым арапом"
15.30 – М/ф
15.50 – "Универсальные рецепты"
16.00 – "Музыкальный глобус"
16.30 – Сериал "Зов убийцы"
17.35 – "Удачи на даче"
17.50 – "Универсальные рецепты"
18.00 – "Клипобзор"
18.30 – Х/ф "Фотография на стене", 2 с.
20.25 – "В фокусе"
20.55 – "Универсальные рецепты"
21.00 – "Музыкальный инстинкт"
22.05 – Мультсериал "Приключения Рекса"
22.15 – Сериал "Сеньора"
23.15 – "Универсальные рецепты"
23.20 – "Музыкальный антракт"
23.30 – "Право на защиту"
00.00 – "Музыкальный глобус"
00.30 – "Помоги себе сам"
01.35 – "Уроки английского для детей"
01.50 – "Универсальные рецепты"
02.00 – "Русский шансон"
02.30 – Х/ф "Я люблю"
03.45 – "Универсальные рецепты"
03.50 – Х/ф "Мотель"
05.50 – "Музыкальный антракт"

АСТВ

06.25 – "Пусть смеются дети"
07.20 – Мультсериал "Динозаврики"
07.45 – Х/ф "Волшебный голос Джельсомино", 2-я серия
08.45 – "Счастливого пути!"
09.00 – "Хрустальный мир"
09.25 – Х/ф "Летучая мышь", 2-я серия
10.35 – "Буфер"
11.00 – "Просто песня"
11.25 – "Европа сегодня"
11.55 – "Подводные лодки – акулы из стали". Док. сериал
12.25 – Мультсериал. "Уличные акулы"
12.50 – "Счастливого пути!"
13.05 – "После 2000 года"
13.50 – Телесериал. "Рожденная революцией"
15.30 – "Канал QP"
15.50 – Х/ф "Бесценный дар"
17.25 – "Просто песня"
17.50 – "Новости красоты и здоровья"
18.00 – "Путеводитель для гурманов". Док. сериал. "Кофе. Зернышко делает карьеру"
18.30 – "Хрустальный мир"
18.55 – Мультсериал. "Черепашки-ниндзя"
19.20 – "Готовы или нет". Телесериал
19.50 – "Влюбленный Д'Артаньян". Телесериал
20.55 – "Телемагазин"
21.05 – Телесериал. "Рожденная революцией"
22.50 – "Новости красоты и здоровья"
23.00 – Х/ф "Кикс"
00.55 – "После 2000 года"
01.50 – "Путеводитель для гурманов". Док. сериал. "Кофе. Зернышко делает карьеру"
02.25 – Гарун Тазиефф рассказывает о "своей" Земле". Док. сериал
03.30 – Х/ф "Ночь воина"
05.20 – "Просто песня"
05.45 – "Европа сегодня"

ДАРЬЯЛ-ТВ

11.50 – "Мастер спорта"
12.00 – Мультфильм "Мега-малыши". Детский сериал "Когда сердца бьются в такт"
13.00 – "Личное время"
13.30 – Развлекательная программа "Мир Ли Эванса"
14.10 – Музыкальная программа
15.00 – Сериал "Провинциалка"
16.00 – Мультфильм "Мега-малыши". Детский сериал "Когда сердца бьются в такт"
17.00 – "Телемагазин"
18.10 – Детский фильм "Подкидыш"
20.15 – Музыкальная программа
21.00 – "Шоу Джерри Спрингера"
22.00 – Ток-шоу "Под пресс"
23.05 – Сериал "Эйр Америка"
00.05 – "Агентство криминальных новостей"
00.20 – "Личное время"
00.55 – Развлекательная программа "Мир Ли Эванса"
01.35 – "Шоу Джерри Спрингера"
02.30 – "Криминальная Россия". "Убийца по объявлению"
03.00 – Фильм "Симпатико"
05.05 – "Агентство криминальных новостей"
05.20 – Сериал "Эйр Америка" (до 06.30)

КУЛЬТУРА-ТВ

15.00 – Новости культуры
15.15 – Программа передач
15.20 – "Порядок слов". Книжные новости
15.30 – "Чудеса погоды". "Бури-убийцы"
16.00 – "Гость в актерской студии". Джон Херт
16.50 – Х/ф "Пиковая дама"
18.05 – Сериал "Искатели"
19.00 – Сериал "Страсти по-итальянски"
19.55 – Мультфильмы "Необыкновенный матч", "Рикки-Тикки-Тави"
20.40 – "За семью печатями"
21.10 – "Понимание". "Искатели острых ощущений"
22.05 – "Мой Эрмитаж"
22.30 – Док. фильм "Тихая моя Родина"
23.30 – Новости культуры
23.45 – Док. фильм "Сага огненной семьи"
00.10 – "Помогите Телеку"
00.20 – "Сценограмма"
00.45 – К 95-летию со дня рождения. "Отрицательный? Обаятельный! Неразгаданный Владимир Кенигсон"
01.25 – Спектакль "Свадьба Кречинского"
04.00 – "Вести"
04.10 – "Великие детективы". "Простое искусство Филиппа Марло"
05.00 – Новости культуры
05.25 – "Ночной полет"
05.50 – Программа передач

СТВ

06.50 – Мультсериал "Рекс"
07.20 – "За окном"
07.25 – "Скорей бы вечер"
07.30 – "Веселенькая поездка". Комедия
09.15 – "За окном"
09.20 – "Скорей бы вечер"
09.25 – Мультсериал "Ураганчики", "Мэри Кейт и Эшли", "Капитан Симиам и космические обезьяны", "Эволюция". "Мистер Бамп"
12.00 – Приключенческий сериал "Остров фантазий"
13.00 – "Скорей бы вечер"
13.05 – "Актеры". Комедия
15.00 – "Мятежник". Боевик
16.45 – Док. сериал "В Фокусе"
17.10 – "Скорей бы вечер"
17.15 – "Ловушка для свингеров". Триллер
19.00 – Новости СТВ
19.10 – "За окном"
19.15 – "Знакомые лица". Председатель избирательной комиссии Иркутской области Виктор Игнатенко
19.45 – Мистический сериал "Истории о привидениях"
20.35 – "Спорт-клуб"
20.50 – "За окном"
20.55 – М/ф на ночь
21.20 – "Скорей бы вечер"
21.30 – Новости СТВ
21.50 – "За окном"
21.55 – "НЧС". Новости о чрезвычайных событиях Иркутска
22.05 – "Скорей бы вечер"
22.10 – "Цепь". Триллер
00.10 – Новости СТВ
00.30 – "За окном"
00.35 – "НЧС". Новости о чрезвычайных событиях Иркутска
00.45 – "Спорт-клуб"
01.00 – "Скорей бы вечер"
01.05 – "Чернокнижник. Невеста дьявола". Фильм ужасов
02.55 – "За окном"

СТС

07.00 – "Кейтлин – просто ребенок". Сериал
07.30 – М/ф
08.00 – "Приключения мультяшек". М/ф
08.30 – "Друзья". Комедия
09.00 – "Гарем". Реальное шоу
10.00 – "Детали"
10.30 – "Зена – королева воинов". Сериал
11.30 – Фильм "Ловушка"
13.30 – "Большой куш". Ток-шоу
14.30 – "Блоссом". Комедия
15.00 – "Высокая горка". М/ф
15.30 – "Приключения мультяшек". М/ф
16.00 – "Бэтмен". М/ф
16.30 – "Люди Икс. Эволюция". М/ф
17.00 – "Пляжный патруль". Сериал
18.00 – "Друзья". Комедия
18.30 – Комедийный клуб "Полшестого" представляет. "33 квадратных метра"
19.00 – "Большой куш". Ток-шоу
20.00 – "Осторожно, модерн-2"
20.30 – "Детали"
21.00 – "Зачарованные". Сериал
22.00 – Фильм "Без вины виноватый"
00.00 – "Осторожно, модерн-2"
00.30 – "Детали"
01.00 – "Друзья". Комедия
01.30 – Комедийный клуб "Полшестого" представляет. "33 квадратных метра"

НТА (ТНТ)

06.00 – Сериал "Лето нашей тайны"
06.50 – "Доброе утро. Ангарск!"
07.00 – Новости
07.15 – Мультсериал "Черепашки ниндзя"
07.40 – Сериал для подростков "Дикая Кэт"
08.05 – Познавательная программа "Удивительные животные-4"
08.30 – "Новости за неделю. Дайджест"
09.00 – Детективный сериал "Место преступления. Франкфурт"
10.40 – Шоу "О, счастливчик!"
11.15 – Фантастический сериал "Первая волна"
12.15 – Мультсериал "Рэдволл"
12.40 – Мультсериал "Черепашки ниндзя"
13.00 – Сериал для подростков "Дикая Кэт"
13.30 – "Новости за неделю. Дайджест"
13.50 – Музыка
13.30 – Сериал "Лус Мария"
14.30 – Музыкальная программа "Наши песни"
14.45 – Шоу "О, счастливчик!"
15.30 – Ток-шоу с Дмитрием Нагиевым "Окна"
16.30 – Драма-притча "Про уродов и людей"
18.30 – Док. сериал "Дневники НЛО"
19.30 – "Окна"
20.30 – Новости
21.05 – Музыкальная программа
21.30 – Боевик "Без компромиссов"
23.45 – Новости
00.00 – Развлекательное шоу "Империя страсти"
00.45 – "Окна
01.40 – "Сегоднячко"
02.40 – Сериал "Лус Мария"
03.30 – Шоу "О, счастливчик!"

НТВ

07.00, 07.30, 08.00, 08.30, 09.00, 09.30 – "Сегодня"
07.05, 07.35, 08.10, 08.35, 09.10, 09.35, 09.40 – "Утро на НТВ"
10.00 – Мария Миронова в программе Павла Лобкова "Растительная жизнь"
10.35 – "Вы будете смеяться!"
11.00 – "Сегодня утром"
11.20 – Погода на завтра
11.25 – "Намедни" с Леонидом Парфеновым
13.00, 15.00, 16.00, 17.00, 18.00, 19.00, 20.00 – "Сегодня"
13.05 – Александр Фатюшин, Сергей Никоненко, Леонид Куравлев и Евгений Стеблов в комедии "Новый год в ноябре", 1 с.
14.45 – "Криминал"
15.05 – Галина Данелия. "Женский взгляд" Оксаны Пушкиной
15.40 – Детектив "Она написала убийство"
16.40 – "Клиент всегда прав". Ток-шоу "Принцип "Домино"
18.05 – Боевик "Агент национальной безопасности", "Медуза Горгона"
19.20 – "Внимание, розыск!" "Леди – птица"
20.35 – Новый детектив "Крот-2", 2 с.
21.45 – Сериал "Дальнобойщики". "Форс-мажор"
23.00 – "Сегодня вечером"
23.40 – Сериал "Третий лишний"
00.15 – Детектив "Крот"
01.30 – "Гордон"

TV XXI FILM

07.00 – Драма "Любовь со смертью"
08.20 – Мелодрама "Хлеб и тюльпаны"
10.15 – Комедия "Бомба"
11.55 – Триллер "Анонимный клиент"
13.30 – Комедия "Остров МакКинси"
15.00 – Драма "Золото Югры", 1-я серия
15.55 – Боевик "Крыша мира"
17.35 – Мелодрама "Принцесса и воин"
19.45 – Х/ф "Саботаж"
21.20 – Боевик "Доставка"
23.00 – Драма "Золото Югры", 1-я серия
23.55 – Боевик "Крыша мира"
01.35 – Мелодрама "Принцесса и воин"
03.45 – Х/ф "Саботаж"
05.20 – Боевик "Доставка"

ТВ-3

13.00 – Драма "Время падения"
15.00 – Триллер "Цепь"
17.30 – Сериал "На краю земли"
18.30 – Триллер "Арфистка"
20.30 – Х/ф "Звери"
22.30 – Сериал "Мэдисон"
23.00 – Сериал "На краю земли"
00.00 – Трагикомедия "Француз"
01.30 – Драма "Простые девушки"
03.50 – "Если хочешь быть здоров"
04.00 – "Неприкосновенный запас". Дебаты о политике и культуре
04.30 – Триллер "Ловушка для свингеров"

ТВ-7

11.00 – Спортивно-развлекательный канал "ДвиЖЖение"
11.45 – Новости спорта
14.00 – "Западная трибуна". Чемпионат Англии по футболу
15.45 – Новости спорта
16.00 – Шахматы. "По законам красоты"
16.30 – "Семь дней спорта". Итоги недели
17.40 – "На гребне волны". Сериал
18.45 – Новости спорта
19.00 – "Дневной марафон"
20.40 – "Интернет-тайм"
20.45 – "Очарованный странник"
21.15 – "Линия жизни"
21.45 – Новости спорта
22.00 – Х/ф "Приключения Тома Сойера"
23.30 – Европейский кубок клубных команд по дзюдо. Финал четырех. Передача из Германии
00.00 – Футбол. Чемпионат мира среди роботов. Передача из Японии
00.45 – Новости спорта
01.00 – Российский футбол. Итоги 28-го тура
02.00 – "Хоккейная компания"
02.30 – "Нокаут". Новости профессионального бокса
03.00 – "Футбол Англии"
04.00 – Новости спорта
04.15 – "Бои без правил"
04.45 – "Империя спорта"
05.30 – "На гребне волны". Сериал
06.15 – Фильм "Вратарь"

ТВС

12.00, 12.15, 12.30, 12.45, 13.00, 13.15, 13.30, 13.45 – Новости
12.05 – "Свободное время"
12.20 – "ABS"
12.25 – "Назло"
12.35 – "Паутина"
12.50 – "Тушите свет"
13.05 – "Спорт"
13.20 – "Место печати"
13.25 – "ABS"
13.35 – "Свободное время"
13.50 – "Назло"
14.00 – Новости
14.25 – "Любовные истории"
15.00 – Телесериал "Тайны Ниро Вульфа". "Следующий свидетель"
16.00 – Новости
16.20 – М/ф "Приключения капитана Врунгеля"
16.45 – Телесериал "Тайны Ниро Вульфа" "Следующий свидетель"
17.50 – Х/ф "Ограбление"
20.00 – Новости
20.25 – М/с "Гарфилд и его друзья"
20.50 – Телесериал "Направляясь на юг"
22.00 – Новости
22.25 – Премьера! "100 чудес света", "Потерянный рай"
23.30 – "Высший свет"
23.40 – "Состав преступлений"
00.00 – Новости
00.30 – Телесериал "Две судьбы"
01.40 – "Тушите свет"
02.00 – Новости
02.30 – "Смотрите, кто пришел!"
03.00 – "Новый век"
04.00 – "Грани"
04.20 – "Есть мнение"
04.40 – "Без протокола"
05.35 – "Публичные люди"
06.05, 06.25 – "Состав преступлений"

ТВЦ

11.00 – Информ.-развл. канал "Настроение"
12.00 – "События. Время московское"
14.00 – "Смотрите на канале"
14.05 – Сериал "Загадочная женщина"
15.00 – "Мастера". Михаил Яншин
15.40 – "Телемагазин"
16.00 – "События. Время московское"
16.15 – Телеканал "Дата"
17.20 – "Постскриптум" с Алексеем Пушковым
18.15 – Дневник фестиваля "Кинотаврик"
18.30 – "Деловая Москва"
19.00 – "События. Время московское"
19.15 – Сериал "Инспектор Деррик"
20.20 – "Войди в свой дом"
20.30 – Сериал "Дети спасают животных"
21.00 – "Регионы: прямая речь"
21.30 – "Опасная зона"
21.55 – Сериал "Средиземное море"
23.00 – "События. Время московское"
23.15 – "Антимония". Интерактивная игр
23.55 – Сериал "Моя дорогая Изабель"
00.35 – "Будьте здоровы!"
00.50 – "Пять минут деловой Москвы"
01.05 – Х/ф "Неподсуден"
03.00 – "События. Время московское"
03.45 – "Особая папка"
04.20 – "Времечко"
04.50 – "Петровка, 38"
05.10 – "25-й час. События. Время московское"
05.30 – "Русский век"
06.10 – "Мир вокруг нас"

Уважаемые покупатели!
Приобретая любой товар у компании **"СВ-видео"** вы становитесь членом
"КЛУБА ПОКУПАТЕЛЕЙ СВ-видео"
и получаете клубную карточку на скидку при следующей покупке техники в наших магазинах

Скидки при каждой следующей покупке	
вторая покупка	2%
третья покупка	3%
четвертая покупка	4%
пятая покупка	5%

Наши магазины: "Подарки" (Дворец бракосочетания), "Сибирские узоры" (ул.К.Маркса, 40), т. 52-24-13

ВТОРНИК, 5 НОЯБРЯ

ПЕРВЫЙ КАНАЛ

07.00 – Телеканал "Доброе утро"
10.00 – Новости
10.15 – "Семейные узы". Сериал
11.05 – "Независимое расследование"
11.50 – "Фабрика звезд"
12.20 – "Ералаш"
12.35 – Дисней-клуб: "Переменка"
13.00 – Новости
13.15 – Возвращение Коломбо. Детектив "Гений и злодейство"
15.00 – "Жди меня" (с сурдопереводом)
16.00 – Новости
16.15 – "Фабрика звезд"
16.45 – Сергей Никоненко в детективе "Дополнительный прибывает на второй путь". 1-я серия
18.00 – "Большая стирка" с Андреем Малаховым
19.00 – Вечерние новости (с субтитрами)
19.20 – "Сами с усами"
20.00 – "Семейные узы". Сериал
20.55 – "Последний герой-2". "Разбитое сердце"
22.00 – "Время"
22.40 – Игорь Ливанов в милицейском сериале "На углу у Патриарших". 2-я серия
23.45 – "Кремль-9". "Дворцовые тайны времен Леонида Брежнева". Фильм 1-й
00.30 – "Фабрика звезд"
01.00 – Ночное "Время"
Телеканал "Новый день"
01.20 – "Теория невероятности"
01.50 – "Идолы. Софи Лорен"
02.20 – Питер Фальк в криминальной комедии "Женщина за рулем" (до 04.00)

ТРК-ИРКУТСК

07.00 – «Вести–Иркутск»
07.20 – Прогноз погоды
07.30 – «Ребятам о зверятах». Телефильм

РТР

07.45 – «Доброе утро, Россия!».
10.45 – Борис Галкин, Елена Ксенофонтова, Алексей Шевченков и Любовь Руденко в сериале «Тайга»
11.35 – Александр Домогаров, Владимир Ильин и Борис Невзоров в телесериале «Марш Турецкого-2. Заговор генералов»
12.30 – Ура, каникулы! «Страна сказок братьев Гримм. Мальчик-с-пальчик». Мультфильм
13.00 – «Вести»
13.20 – Ток-шоу «Цена успеха»
14.15 – «Комиссар Рекс». Телесериал
15.15 – «Экспертиза»

ТРК-ИРКУТСК

15.30 – «Вести–Иркутск»
15.40 – «Вот это да!»

РТР

16.00 – «Вести»
16.20 – «Что хочет женщина». Ток-шоу с Кларой Новиковой и Еленой Яковлевой
17.25 – Ура, каникулы! Юозас Будрайтис, Ольга Зарубина и Екатерина Васильева в фильме «Безумная Лори». 2-я серия
18.45 – «Том и Джерри». Мультсериал
19.00 – «Вести»

ТРК-ИРКУТСК

19.20 – Юбилей области. «Сибирь, Сибирь. В цифрах и фактах»
19.30 – «Желтая опасность»
19.45 – «Сельские встречи». Усольский свинокомплекс
20.05 – «Лесной край»
20.20 – «Вести–Иркутск»

РТР

20.50 – Антонина Венедиктова, Лидия Вележева, Ирина Томская и Николай Добрынин в сериале «Воровка. Счастье напрокат»
21.50 – «Спокойной ночи, малыши!»
22.00 – «Вести»

ТРК-ИРКУТСК

22.35 – «Вести–Иркутск»

РТР

22.50 – Борис Галкин, Елена Ксенофонтова, Алексей Шевченков и Любовь Руденко в сериале «Тайга»
23.50 – Александр Домогаров, Владимир Ильин и Борис Невзоров в телесериале «Марш Турецкого-2. Заговор генералов»
00.55 – «Вести». Дежурная часть
01.15 – «Вести»
01.30 – Дольф Лундгрен в остросюжетном фильме «Последний патруль»
03.25 – «Дорожный патруль»
03.30 – «Горячая десятка»

REN TV

Профилактические работы до 16.30
16.35 – "Местное время"
16.50 – "Спектр"
17.05 – "Джим Баттон". Мультсериал
17.35 – "Пауэр рейнджерс, или Могучие рейнджеры". Телесериал
18.05 – "Мир Бобби". Мультсериал
18.30 – "24". Информационная программа
18.50 – "Семейные страсти". Ток-шоу
19.55 – Документальный фильм.
20.25 – "МЭШ". Комедийный сериал
20.55 – "Каменская-2". Телесериал
22.05 – "Футурама". Мультсериал
22.30 – "24". Информационная программа
23.00 – Комедия "Пленники удачи"
01.25 – "24". Информационная программа
01.50 – Трагикомедия "Джульетта и духи"

АРТ

06.05 – Мультсериал "Приключения Рекса"
06.15 – Сериал "Сеньора"
07.15 – "Универсальные рецепты"
07.20 – "Музыкальный антракт"
07.30 – "Право на защиту"
08.00 – "Музыкальный глобус"
08.30 – "Помоги себе сам"
09.35 – "Уроки английского для детей"
09.50 – "Универсальные рецепты"
10.00 – "Русский шансон"
10.30 – Х/ф "Я люблю"
11.45 – "Универсальные рецепты"
11.50 – Х/ф "Мотель"
13.50 – "Музыкальный антракт"
14.05 – Мультсериал "Приключения Рекса"
14.15 – Сериал "Сеньора"
15.15 – "Универсальные рецепты"
15.20 – "Музыкальный антракт"
15.30 – "Право на защиту"
16.00 – "Музыкальный глобус"
16.30 – "Помоги себе сам"
17.35 – "Уроки английского для детей"
17.50 – "Универсальные рецепты"
18.00 – "Русский шансон"
18.30 – Х/ф "Я люблю"
19.45 – "Универсальные рецепты"
19.50 – Х/ф "Мотель"
21.50 – "Музыкальный антракт"
22.05 – Мультсериал "Приключения Рекса"
22.15 – Сериал "Сеньора"
23.15 – "Универсальные рецепты"
23.20 – "Веселые старты"
00.00 – "Музыкальный глобус"
00.30 – Сериал "Зов убийцы"
01.35 – "Сумка путешествий"
01.50 – "Универсальные рецепты"
02.00 – "Клипобзор"
02.30 – Х/ф "Полеты во сне и наяву"
04.10 – "Универсальные рецепты"
04.15 – Х/ф "Дни Турбиных", 1 с.
05.50 – "Музыкальный антракт"

АСТВ

06.15 – Х/ф "Мой папа – герой"
07.55 – Телесериал. "Рожденная революцией", 8-я серия.
09.35 – Мультсериал. "Уличные акулы"
09.55 – "Счастливого пути!"
10.10 – "После 2000 года"
11.00 – "Просто песня"
11.25 – "Заряд бодрости". Юмористическая программа.
12.00 – "Подводные лодки – акулы из стали". Док. сериал
12.25 – Мультсериал. "Уличные акулы"
12.50 – "Счастливого пути!"
13.05 – "После 2000 года"
13.55 – Телесериал. "Рожденная революцией"
15.25 – "Канал QR"
15.45 – Х/ф "Небрежные связи"
17.20 – "Просто песня"
17.45 – "Новости красоты и здоровья"
17.55 – "Путеводитель для гурманов". Док. сериал. "Кофе. Зернышко делает карьеру"
18.25 – "Хрустальный мир"
18.55 – Мультсериал. "Черепашки–ниндзя"
19.20 – "Готовы или нет". Телесериал
19.50 – "Влюбленный Д'Артаньян". Телесериал
20.55 – "Телемагазин"
21.20 – Телесериал. "Рожденная революцией"
22.50 – "Новости красоты и здоровья"
23.00 – Х/ф "Бесценный дар"
00.55 – "После 2000 года"
01.45 – "Путеводитель для гурманов". Док. сериал. "Кофе. Зернышко делает карьеру"
02.20 – "Гарун Тазиефф рассказывает о "своей" Земле". Док. сериал
03.25 – Х/ф "Подземелье"
05.20 – "Просто песня"
05.40 – "Заряд бодрости". Юмористическая программа

ДАРЬЯЛ-ТВ

11.50 – "Мастер спорта"
12.00 – Мультфильм "Мега-малыши". Детский сериал "Когда сердца бьются в такт"
13.00 – "Личное время"
13.30 – Развлекательная программа "Мир Ли Эванса"
14.10 – Музыкальная программа.
15.00 – Сериал "Провинциалка"
16.00 – Мультфильм "Мега-малыши". Детский сериал "Когда сердца бьются в такт"
17.00 – "Телемагазин"
18.10 – Фильм "Кто войдет в последний вагон"
20.15 – Музыкальная программа
21.00 – "Шоу Джерри Спрингера"
22.00 – "Античные секреты". Док.фильм
23.05 – Сериал "Эйр Америка"
00.05 – "Агентство криминальных новостей"
00.20 – "Личное время"
00.55 – Развлекательная программа "Ли Эванс"
01.35 – "Шоу Джерри Спрингера"
02.30 – "Криминальная Россия". "Люберецкий изувер"
03.00 – Мелодрама "Тихоня"
05.05 – "Агентство криминальных новостей"
05.20 – Сериал "Эйр Америка" (до 06.30)

КУЛЬТУРА-ТВ

15.00 – Новости культуры
15.15 – Программа передач
15.20 – "Порядок слов". Книжные новости
15.30 – "Археология". "Последний из могикан"
16.00 – Х/ф "Плач по бандиту"
17.35 – "Машины времени". "История кинотехники"
18.05 – Сериал "Искатели"
19.00 – Сериал "Страсти по-итальянски"
19.50 – Мультфильмы "Каникулы Бонифация", "Василиса Прекрасная", "Три банана"
20.45 – "Перепутовы острова"
21.10 – "Понимание". "Пирамиды"
22.05 – "Третьяковка – дар бесценный". "Не то, что мните вы, природа не слепок, не бездушный лик..."
22.35 – Док. фильм "Красное на красном"
23.30 – Новости культуры
23.45 – "Дворцовые тайны". "Путевой дворец"
00.10 – "Помогите Телеку"
00.20 – Док. фильм "Тимур Зульфикаров"
00.45 – "Партитуры не горят"
01.10 – Р. Шуман. Избранное
01.25 – Х/ф "Поздние свидания"
03.05 – "Что делать?"
04.00 – "Вести"
04.15 – "Экология литературы". Вениамин Каверин
05.00 – Новости культуры
05.25 – "Ночной полет"
05.50 – Программа передач

СТВ

06.40 – Сборник м/ф
06.50 – "Скорей бы вечер"
07.00 – Новости СТВ
07.20 – "За окном"
07.25 – "НЧС". Новости о чрезвычайных событиях Иркутска
07.35 – "Время падения". Драма
09.20 – Новости СТВ
09.40 – "За окном"
09.45 – "НЧС". Новости о чрезвычайных событиях Иркутска
09.55 – "Спорт-клуб"
10.10 – "Скорей бы вечер"
10.20 – Мультсериал "Ураганчики", "Мумии возвращаются!"
11.25 – "Цепь". Триллер
13.15 – "Арфистка". Триллер
14.55 – "Звери". Мелодрама
16.50 – Молодежный сериал "Школа Мэдисон"
17.20 – "Скорей бы вечер"
17.25 – "Француз". Трагикомедия
19.00 – Новости СТВ
19.10 – "За окном"
19.15 – "Добрый вечер, иркутяне!"
19.45 – Приключенческий сериал "На краю земли"
20.45 – "За окном"
20.50 – Док. сериал "Секреты кино"
21.20 – "Скорей бы вечер"
21.30 – Новости СТВ
21.50 – "За окном"
21.55 – "В кулуарах". Авторская программа Андрея Фомина
22.00 – "НЧС". Новости о чрезвычайных событиях Иркутска
22.10 – "Скорей бы вечер"
22.15 – "Простые девушки". Драма
00.20 – Новости СТВ
00.40 – "За окном"
00.45 – "В кулуарах" Авторская программа Андрея Фомина
00.50 – "НЧС". Новости о чрезвычайных событиях Иркутска
01.00 – "Скорей бы вечер"
01.05 – "Ловушка для свингеров". Триллер
02.50 – "За окном"

СТС

06.45 – "Тайна старинного склепа". Детский сериал
07.00 – "Кейтлин – просто ребенок". Сериал
07.30 – М/ф
08.00 – "Приключения мультяшек". М/ф
08.30 – "Друзья". Комедия
09.00 – "Зачарованные". Сериал
10.00 – "Детали"
10.30 – "Зена – королева воинов". Сериал
11.30 – Фильм "Без вины виноватый"
13.30 – "Большой куш" Ток-шоу
14.30 – "Блоссом". Комедия
15.00 – "Друзья-товарищи". М/ф
15.30 – "Приключения мультяшек". М/ф
16.00 – "Бэтмен". М/ф
16.30 – "Люди Икс. Эволюция". М/ф
17.00 – "Пляжный патруль". Сериал
18.00 – "Друзья". Комедия
18.30 – Комедийный клуб "Полшестого" представляет. "33 квадратных метра"
19.00 – "Большой куш". Ток-шоу
20.00 – "Осторожно, модерн-2"
20.30 – "Детали"
21.00 – "Зачарованные". Сериал
22.00 – Фильм "Преследование"
00.00 – "Осторожно, модерн-2"
00.30 – "Детали"
01.00 – "Друзья". Комедия
01.30 – Комедийный клуб "Полшестого" представляет. "33 квадратных метра"
02.00 – "Свидание вслепую". Романтическое шоу Александра Цекало
02.45 – Легенды российского спорта. "Рыцарь пяти качеств". Док. сериал о спорте

НТА (ТНТ)

06.00 – Сериал "Лето нашей тайны"
06.50 – "Доброе утро, Ангарск!"
06.55 – Новости
07.40 – Сериал для подростков "Дикая Кэт"
08.05 – Познавательная программа"Удивительные животные-4"
08.30 – "Новости НТА- 2002 г."
09.00 – Детективный сериал "Место преступления. Франкфурт"
10.40 – Шоу "О, счастливчик!"
11.15 – Фантастический сериал "Первая волна"
12.15 – Мультсериал "Рэдволл"
12.40 – Мультсериал "Черепашки ниндзя"
13.00 – Сериал для подростков "Дикая Кэт"
13.30 – Новости
14.05 – Музыка
14.30 – Музыкальная программа "Наши песни"
14.45 – Шоу "О, счастливчик!"
15.30 – "Окна"
16.30 – Боевик "Без компромиссов"
18.30 – Док. сериал "Дневники НЛО"
19.30 – "Окна"
20.50 – "Спектр". Информационная программа ОАО "АНХК"
21.05 – Музыкальная программа
21.30 – Музыкальная комедия "Мы из джаза"
23.45 – Новости
00.00 – Развлекательное шоу "Империя страсти"
00.45 – "Окна"
01.40 – "Сегоднячко"
02.40 – Сериал "Лус Мария"
03.30 – Шоу "О, счастливчик!"

НТВ

07.00, 07.30, 08.00, 08.30, 09.00, 09.30 – "Сегодня"
07.05, 07.35, 08.10, 08.35, 09.10, 09.35, 09.40 – "Утро на НТВ"
10.00 – "Кулинарный поединок. Бурунди – Франция"
10.50 – Погода на завтра
11.00 – "Сегодня утром"
11.20 – "Национальная безопасность. Трансгены – оружие последнего поколения". Расследование НТВ
12.00, 13.00, 15.00, 16.00, 17.00, 18.00, 19.00, 20.00 – "Сегодня"
12.05 – Сериал "Скорая помощь-5"
13.05 – Комедия "Новый год в ноябре", 2 с.
14.45 – "Криминал"
15.05 – Юрий Антонов. "Женский взгляд" Оксаны Пушкиной
15.40 – Детектив "Она написала убийство"
16.40 – "Боюсь потерять работу". Ток-шоу "Принцип "Домино"
18.05 – Сериал "Дальнобойщики". "Последняя игра"
19.20 – Док. драма "Преступление и наказание"
20.35 – Новый детектив "Крот-2"
21.45 – Сериал "Дальнобойщики". "Далеко от Москвы"
23.00 – "Сегодня вечером"
23.35 – Сериал "Третий лишний"
00.15 – Детектив "Крот-2"
01.25 – Футбол. Лига чемпионов. "Спартак" (Россия) – "Базель" (Швейцария)

TV XXI FILM

07.00 – Драма "Золото Югры", 1-я серия
07.55 – Боевик "Крыша мира"
09.35 – Мелодрама "Принцесса и воин"
11.45 – Х/ф "Саботаж"
13.20 – Боевик "Доставка"
15.00 – Драма "Золото Югры", 2-я серия
15.55 – Вестерн "Лжецы"
18.20 – Комедия "Ведьма из Блэр"
19.50 – Боевик "Красный скорпион-2"
21.25 – Х/ф "Отель "Новая роза"
23.00 – Драма "Золото Югры", 2-я серия
23.55 – Вестерн "Лжецы"
02.20 – Комедия "Ведьма из Блэр"
03.50 – Боевик "Красный скорпион-2"
05.25 – Х/ф "Отель "Новая роза"

ТВ-3

11.30 – "Победоносный голос верующего". Религиозная передача
12.00 – М/ф "Ураганчики"
12.30 – М/ф "Мумии возвращаются"
13.00 – Трагикомедия "Француз"
14.30 – Драма "Простые девушки"
17.20 – "Ясновидящая госпожа Люба"
17.30 – Сериал "Амазонка"
18.30 – Драма "Время падения"
20.30 – Триллер "Первый миллион"
22.30 – Сериал "Мэдисон"
23.00 – Сериал "Амазонка"
23.55 – "Новости авторынка"
00.00 – Комедия "Лифт уходит по расписанию"
01.30 – Драма "Охранник для дочери"
04.00 – "Если хочешь быть здоров"
04.10 – Встреча с ясновидящей сударыней Анной
04.20 – "Лилиана. Энергия добра"
04.30 – Х/ф "Звери". Мелодрама

ТВ-7

07.30 – Бодибилдинг. Открытый чемпионат России. Передача из Санкт-Петербурга
08.00 – Спортивно-развлекательный канал "ДвиЖЖение"
08.45 – Новости спорта
10.30 – "Хоккейная компания"
11.00 – Спортивно-развлекательный канал "ДвиЖЖение"
11.45 – Новости спорта
14.00 – "Западная трибуна". Чемпионат Италии по футболу
15.45 – Новости спорта
16.00 – "Хоккейная компания"
16.30 – "Футбол Англии"
17.40 – "На гребне волны". Сериал
18.45 – Новости спорта
19.00 – "Дневной марафон"
20.40 – "Интернет-тайм"
20.45 – "На дне". Реальное подводное шоу
21.15 – "Линия жизни"
21.45 – Новости спорта
22.00 – Х/ф "Смерть индейца Джо"
23.30 – "Премия ГРОСС"
00.00 – Баскетбол. Кубок УЛЕБ. Мужчины. "Урал-Грейт" (Пермь) – "Телеком" (Бонн)
02.00 – "Подача навылет". Теннисное обозрение
02.30 – Баскетбол. Евролига. Женщины. УГМК – "Жесп Бигорр" (Франция)
04.00 – Новости спорта
04.15 – "Футбол Италии"
05.15 – "На гребне волны". Сериал
05.55 – "Бои без правил"
06.40 – Х/ф "Первая перчатка"

ТВС

12.00, 12.15, 12.30, 12.45, 13.00, 13.15, 13.30, 13.45 – Новости
12.05 – "Свободное время"
12.20 – "ABS"
12.25 – "Есть мнение"
12.35 – "Паутина"
12.50 – "Тушите свет"
13.05 – "Спорт"
13.20 – "Место печати"
13.25 – "ABS"
13.35 – "Свободное время"
13.50 – "Назло"
14.00 – Новости
14.25 – "Публичные люди"
14.55 – Телесериал "Две судьбы"
16.00 – Новости
16.20 – М/ф "Приключения капитана Врунгеля"
16.45 – Комедия "Два дня чудес"
18.05 – "Новый век"
19.05 – "Без протокола"
20.00 – Новости
20.25 – М/с "Гарфилд и его друзья"
20.50 – Телесериал "Направляясь на юг"
22.00 – Новости
22.25 – Премьера! "100 чудес света", "Горная горилла"
23.30 – "Высший свет"
23.40 – "Состав преступлений"
00.00 – Новости
00.30 – Телесериал "Две судьбы"
01.40 – "Тушите свет"
02.00 – Новости
02.30 – "Смотрите, кто пришел!"
02.50 – "Вне закона".
03.25 – "Без галстука" с И. Зайцевой.
04.00 – "Грани"
04.20 – "Есть мнение"
04.40 – "Без протокола"
05.40 – "Публичные люди"
06.05, 06.25 – "Состав преступлений"

ИК "Единство"
покупает акции ЮКОС
Гостиница "Саяны", оф. 326, тел.: 523-543

ТВЦ

11.00 – Информ.-развл. канал "Настроение"
12.00 – "События. Время московское"
13.50 – "Газетный дождь"
14.00 – "Смотрите на канале"
14.05 – Сериал "Загадочная женщина"
15.00 – "Мастера". Дмитрий Журавлев
15.40 – "Телемагазин"
16.00 – "События. Время московское"
16.15 – Телеканал "Дата"
17.20 – "Момент истины". Авторская программа Андрея Караулова
18.15 – Дневник фестиваля "Кинотаврик"
18.30 – "Деловая Москва"
19.00 – "События. Время московское"
19.15 – Сериал "Инспектор Деррик"
20.20 – "Как добиться успеха. Доктор Богданов"
20.30 – Музыкальная программа "Полевая почта"
21.00 – "Регионы: прямая речь"
21.30 – Ток-шоу "Без правил"
22.00 – Сериал "Средиземное море"
23.00 – "События. Время московское"
23.15 – "Детектив-шоу"
00.00 – Сериал "Моя дорогая Изабель"
00.50 – "Пять минут деловой Москвы"
01.00 – "Лицом к городу"
02.05 – "Магия". Театральная программа с Александром Калягиным
03.00 – "События. Время московское"
03.45 – "Отдел "Х"
04.20 – "Времечко"
04.50 – "Петровка, 38"
05.10 – "25-й час. События. Время московское"
05.30 – "Серебряный диск"
05.50 – Х/ф "Тысяча миллиардов долларов"
06.35 – "Синий троллейбус". Телефон доверия для полуночников

23 ноября открытие
ЦЕНТРА СТРОИТЕЛЬНЫХ МАТЕРИАЛОВ.
Все для ремонта вашего дома в одном месте.
Вас ожидает праздничная программа – конкурсы, призы.
Начало в 12 часов.
Ждем вас на "Сатурне".

ЮРИДИЧЕСКИЕ УСЛУГИ
ООО "ЮКАС"
ДЛЯ ГРАЖДАН:
1. Консультации по жилью, семейному праву, имущественным спорам (узаконивание самовольных построек).
2. Представительство в суде и ГИБДД.
3. Составление заявлений, жалоб, ходатайств и др. документов правового характера.
ДЛЯ ПРЕДПРИЯТИЙ:
1. Представительство в арбитражном суде.
2. Регистрация юридических лиц.
3. Ликвидация и банкротство юридических лиц.
4. Подготовка правовых документов;
АНГАРСК, 85 кв-л, дом 22, офис 22, с 9 до 20 ч. в будни, с 9 до 18 ч. в вых., тел./факс: 6-21-08, e-mail: ykas@angarsk.ru

ПЕРВЫЙ КАНАЛ

07.00 – Телеканал "Доброе утро"
10.00 – Новости
10.15 – "Семейные узы". Сериал
11.10 – Кремль-9. "Дворцовые тайны времен Леонида Брежнева". Фильм 1-й
11.55 – "Фабрика звезд"
12.25 – "Ералаш"
12.40 – Детский сериал "Твинисы"
13.00 – Новости
13.15 – Жанна Болотова в детективе "24-25" не возвращается"
14.55 – "Теория невероятности"
15.25 – "Идолы. Софи Лорен"
16.00 – Новости
16.15 – "Фабрика звезд"
16.45 – Сергей Никоненко в детективе "Дополнительный прибывает на второй путь". 2-я серия
18.00 – "Большая стирка" с Андреем Малаховым
19.00 – Вечерние новости (с субтитрами)
19.20 – "Человек и закон"
20.00 – "Семейные узы". Сериал
21.00 – "Русская рулетка" с Валдисом Пельшем. Праздничный выпуск
22.00 – "Время"
22.35 – Игорь Ливанов в милицейском сериале "На углу у Патриарших". 3-я и 4-я серии
00.50 – "Фабрика звезд"
01.20 – Ал Пачино в боевике "Лицо со шрамом" (до 04.25)

ТРК-ИРКУТСК

07.00 – «Вести–Иркутск»
07.20 – Прогноз погоды
07.30 – «Ребятам о зверятах». Телефильм

РТР

07.45 – «Доброе утро, Россия!».
10.45 – Борис Галкин, Елена Ксенофонтова, Алексей Шевченков и Любовь Руденко в сериале «Тайга»
11.35 – Александр Домогаров, Владимир Ильин и Борис Невзоров в телесериале «Марш Турецкого-2. Заговор генералов»
12.30 – Ура, каникулы! «Страна сказок братьев Гримм. Приключения бременских музыкантов». Мультфильм
13.00 – «Вести»
13.20 – «Форт Боярд».
14.15 – «Комиссар Рекс». Телесериал
15.15 – «Экспертиза»

ТРК-ИРКУТСК

15.30 – «Вести–Иркутск»
15.40 – «Мотор». Программа для автомобилистов

РТР

16.00 – «Вести»
16.20 – «Моя семья».
17.25 – Ура, каникулы! Сергей Столяров, Борис Андреев, Андрей Абрикосов и Михаил Пуговкин в фильме-сказке «Илья Муромец»
19.00 – «Вести»

ТРК-ИРКУТСК

19.20 – «Наша среда»
19.35 – «Ищу работу». Информирует служба занятости населения Иркутской области
19.40 – «Музыкальный презент»
19.55 – «Иркутское время»
20.20 – «Вести–Иркутск»

РТР

20.50 – «Аншлаг»
21.50 – «Спокойной ночи, малыши!»
22.00 – «Вести»

ТРК-ИРКУТСК

22.35 – «Вести–Иркутск»

РТР

22.50 – Бенефис Романа Карцева
00.15 – «Стань звездой»
01.20 – Марина Левтова и Юрий Назаров в детективе «Три дня вне закона»
03.20 – Телеигра «Ставка»
03.50 – «Дорожный патруль»

REN TV

06.45 – "Утро на канале ТК "АКТИС"
07.00 – "МЭШ". Комедийный сериал.
07.30 – Музыкально-развлекательная программа
08.00 – "Пауэр рейнджерс, или Могучие рейнджеры". Телесериал
08.30 – "Джим Баттон". Мультсериал
09.00 – "Человек-паук". Мультсериал
09.30 – "Большие деньги" с Игорем Потоцким
10.30 – "24". Информационная программа
10.50 – Драма "Переход"
12.45 – "1/52". Спортивное обозрение
13.00 – "Телемагазин"
13.30 – "Яго, темная страсть". Теленовелла
14.30 – "24". Информационная программа
14.50 – "Такая профессия".
15.20 – "Каменская-2". Телесериал
16.35 – "Человек-паук". Мультсериал
17.05 – "Джим Баттон". Мультсериал
17.35 – "Пауэр рейнджерс, или Могучие рейнджеры". Телесериал
18.05 – "Мир Бобби". Мультсериал
18.30 – "24". Информационная программа
18.50 – "Семейные страсти". Ток-шоу
19.55 – Документальный фильм
20.25 – "Местное время"
20.40 – "УВД Ангарска сообщает"
20.55 – "Кобра". Телесериал
22.05 – "Симпсоны". Мультсериал
22.30 – "Местное время"
23.00 – Х/ф "Каратэ Кид"
01.45 – "24". Информационная программа
02.10 – Комедия "Ниночка"

АРТ

06.05 – Мультсериал "Приключения Рекса"
06.15 – Сериал "Сеньора"
07.15 – "Универсальные рецепты"
07.20 – "Веселые старты"
08.00 – "Музыкальный глобус"
08.30 – Сериал "Зов убийцы"
09.35 – "Сумка путешествий"
09.50 – "Универсальные рецепты"
10.00 – "Клипобзор"
10.30 – Х/ф "Полеты во сне и наяву"
12.10 – "Универсальные рецепты"
12.15 – Х/ф "Дни Турбиных", 1 с.
13.50 – "Музыкальный антракт"
14.05 – Мультсериал "Приключения Рекса"
14.15 – Сериал "Сеньора"
15.15 – "Универсальные рецепты"
15.20 – "Веселые старты"
16.00 – "Музыкальный глобус"
16.30 – Сериал "Зов убийцы"
17.35 – "Сумка путешествий"
17.50 – "Универсальные рецепты"
18.00 – "Клипобзор"
18.30 – Х/ф "Полеты во сне и наяву"
20.10 – "Универсальные рецепты"
20.15 – Х/ф "Дни Турбиных", 1 с.
21.50 – "Музыкальный антракт"
22.05 – Мультсериал "Приключения Рекса"
22.15 – Сериал "Сеньора"
23.15 – "Универсальные рецепты"
23.20 – "Европа сегодня"
00.00 – "Музыкальный глобус"
00.30 – Сериал "Зов убийцы"
01.35 – "Капитал"
01.50 – "Универсальные рецепты"
02.00 – "Клипобзор"
02.30 – Х/ф "Рожденная революцией", 1 с.
03.45 – "Универсальные рецепты"
03.50 – Х/ф "Дни Турбиных", 2 с.
05.25 – "Музыкальный антракт"

АСТВ

06.20 – Х/ф "Ночь воина"
08.10 – Телесериал. "Рожденная революцией"
09.30 – Мультсериал. "Уличные акулы"
09.55 – "Счастливого пути!"
10.10 – "После 2000 года"
11.00 – "Просто песня"
11.25 – "Хрустальный мир"
11.55 – "Все для смеха"
12.25 – Мультсериал. "Уличные акулы"
12.50 – "Счастливого пути!"
13.05 – "После 2000 года"
13.50 – Телесериал. "Рожденная революцией"
15.25 – "Канал QR"
15.45 – Х/ф "Самый лучший приз"
17.20 – "Просто песня"
17.45 – "Новости красоты и здоровья"
17.55 – "Путеводитель для гурманов". Док. сериал. "Кофе. Зернышко делает карьеру"
18.25 – "Хрустальный мир"
18.55 – Мультсериал. "Черепашки–ниндзя"
19.20 – "Готовы или нет". Телесериал
19.50 – "Влюбленный Д'Артаньян". Телесериал
20.55 – "Телемагазин"
21.15 – Телесериал. "Рожденная революцией"
22.50 – "Новости красоты и здоровья"
23.00 – Х/ф "Небрежные связи"
00.55 – "После 2000 года"
01.45 – "Путеводитель для гурманов". Док. сериал. "Кофе. Зернышко делает карьеру"
02.20 – "Русская глубина". Об истории становления отечественного атомного подводного флота
02.55 – "Хрустальный мир"
03.25 – Х/ф "Топиться запрещено"
05.20 – "Просто песня"
05.45 – "Все для смеха"

АККУМУЛЯТОРЫ

Гарантия до 3 лет
Компьютерная диагностика
Ремонт
Адрес: 93 кв-л, д. 19, автошкола «ВДОАМ» (ост. тр. «Байкальск»).

ДАРЬЯЛ-ТВ

11.50 – "Мастер спорта"
12.00 – Мультфильм "Мега-малыши". Детский сериал "Когда сердца бьются в такт"
13.00 – "Личное время"
13.30 – Развлекательная программа "Ли Эванс"
14.10 – Музыкальная программа
15.00 – Сериал "Провинциалка"
16.00 – Мультфильм "Мега-малыши". Детский сериал "Когда сердца бьются в такт"

ТАКСИ Ангара ТАКСИ

САМЫЕ НИЗКИЕ ЦЕНЫ по городу
от 20 руб. круглосуточно
51-8888, 6-82-52
Набираем водителей с личными а/м

17.00 – "Телемагазин"
18.10 – Х/ф "Свинарка и пастух"
20.15 – Музыкальная программа
21.00 – "Шоу Джерри Спрингера"
22.00 – "Криминальная Россия". "Охотники на маньяков"
23.05 – Сериал "Эйр Америка"
00.05 – "Агентство криминальных новостей"
00.20 – "Личное время"
00.55 – Развлекательная программа "Ли Эванс"
01.35 – "Шоу Джерри Спрингера"
02.30 – "Секретное пространство"
03.00 – Детектив "Кровь за кровь"
05.00 – "Агентство криминальных новостей"
05.20 – Сериал "Эйр Америка" (до 06.30)

КУЛЬТУРА-ТВ

15.00 – Новости культуры
15.15 – Программа передач
15.20 – "Порядок слов". Книжные новости
15.30 – "Археология". "Город богов"
16.00 – Х/ф "Модерато Кантабиле"
17.35 – "Наобум". Н.Добрынин
18.05 – Сериал "Искатели"
19.00 – Сериал "Страсти по-итальянски"
19.50 – Х/ф "Пока бьют часы"
21.10 – "Понимание". "Удивительный орган – мозг"

ТАКСИ «СИРИУС»
538-538
Набираем водителей с л/а
ТЕПЛАЯ АВТОСТОЯНКА
УСМ (л/а, м/а, м/г, грузовики)

22.05 – "Арт-панорама"
22.35 – 150 лет со дня рождения Д.Мамина-Сибиряка. "Забытое золото"
23.30 – Новости культуры
23.45 – "Отечество и судьбы". Онегин – Отто
00.10 – "Помогите Телеку"
00.20 – Док. фильм "Пьеса для адмирала и актрисы, или Макароны по-флотски"
00.50 – Концерт Д.Хворостовского
01.30 – Х/ф "Осень"
03.05 – "Школа злословия" с Т.Толстой и Д.Смирновой
04.00 – "Вести"
04.15 – "Острова". Н.Богословский
05.00 – Сериал "Дама в очках, с ружьем, в автомобиле", 1-я серия
05.50 – Программа передач

СТВ

06.40 – Сборник м/ф
06.50 – "Скорей бы вечер"
07.00 – Новости СТВ
07.20 – "За окном"
07.25 – "В кулуарах". Авторская программа Андрея Фомина
07.30 – "НЧС". Новости о чрезвычайных событиях Иркутска
07.40 – "Время падения". Драма
09.20 – Новости СТВ
09.40 – "За окном"
09.45 – "В кулуарах". Авторская программа Андрея Фомина
09.50 – "НЧС". Новости о чрезвычайных событиях Иркутска
10.00 – "Скорей бы вечер"
10.10 – Мультсериал "Ураганчики", "Мумии возвращаются!"
11.15 – "Француз". Трагикомедия
12.45 – "Простые девушки". Драма
14.50 – "Первый миллион". Криминальный триллер
16.50 – Молодежный сериал "Школа Мэдисон"
17.20 – "Скорей бы вечер"
17.25 – "Лифт уходит по расписанию". Комедия
19.00 – Новости СТВ
19.10 – "За окном"
19.15 – Приключенческий сериал "На краю земли"
20.25 – "За окном"
20.30 – Док. сериал "Секреты кино"
21.00 – "От Соседского ИнформБюро"
21.20 – "Скорей бы вечер"
21.30 – Новости СТВ
21.50 – "За окном"
21.55 – "НЧС". Новости о чрезвычайных событиях Иркутска
22.05 – "От Соседского ИнформБюро"
22.20 – "Скорей бы вечер"
22.25 – "Охранник для дочери". Драма
00.30 – Новости СТВ
00.50 – "За окном"
00.55 – "НЧС". Новости о чрезвычайных событиях Иркутска
01.05 – "Скорей бы вечер"
01.10 – "Звери". Мелодрама
03.05 – "За окном"

СТС

06.45 – "Тайна старинного склепа". Детский сериал
07.00 – М/ф
08.00 – "Приключения мультяшек". М/ф
08.30 – "Друзья". Комедия
09.00 – "Зачарованные". Сериал
10.00 – "Детали"
10.30 – "Зена – королева воинов". Сериал
11.30 – Фильм "Преследование"
13.30 – "Большой куш". Ток-шоу
14.30 – "Блоссом". Комедия
15.00 – "Орлёнок". М/ф
15.30 – "Приключения мультяшек". М/ф
16.00 – "Бэтмен". М/ф
16.30 – "Люди Икс. Эволюция". М/ф
17.00 – "Пляжный патруль". Сериал
18.00 – "Друзья". Комедия
18.30 – Комедийный клуб "Полшестого" представляет. "33 квадратных метра"
19.00 – "Большой куш". Ток-шоу
20.00 – "Осторожно, модерн-2"
20.30 – "Детали"
21.00 – "Зачарованные". Сериал
22.00 – Фильм "В паутине страха"
00.30 – "Детали"
01.00 – "Друзья". Комедия
01.30 – Комедийный клуб "Полшестого" представляет. "33 квадратных метра"
02.00 – "Медовый месяц". Шоу Владимира Тишко
02.50 – "Россия. Забытые годы". "Россия в космосе", ч. 2-я "После Королева". Док. сериал

НТА (ТНТ)

06.00 – Сериал "Лето нашей тайны"
06.50 – "Доброе утро, Ангарск!"
06.55 – Новости
07.20 – "Спектр". Информационная программа ОАО "АНХК"
07.40 – Сериал для подростков "Дикая Кэт"
08.05 – Познавательная программа"Удивительные животные-4"
08.30 – Новости
09.00 – Детективный сериал "Место преступления. Кельн"
10.40 – Шоу "О, счастливчик!"
11.15 – Фантастический сериал "Первая волна"
12.15 – Мультсериал "Рэдволл"
12.40 – Мультсериал "Черепашки ниндзя"
13.00 – Сериал для подростков "Дикая Кэт"
13.30 – Новости
13.50 – Музыка
14.30 – Музыкальная программа "Наши песни"
14.45 – Шоу "О, счастливчик!"
15.30 – "Окна"
16.30 – Музыкальная комедия "Мы из джаза"
18.30 – Док. сериал "Дневники НЛО"
19.30 – "Окна"
20.30 – Программа "Ангарский продалитъ"
20.35 – Новости
20.50 – "УВД Ангарска сообщает..."
21.05 – Музыкальная программа
21.30 – Комедия "Гуляка"
23.45 – Новости"
00.00 – Развлекательное шоу "Империя страсти"
00.45 – "Окна"
01.40 – "Сегоднячко"
02.40 – Сериал "Лус Мария"
03.30 – Шоу "О, счастливчик!"

НТВ

07.00, 07.30, 08.00, 08.30, 09.00, 09.30 – "Сегодня"
07.05, 07.35, 08.10, 08.35, 09.10, 09.35, 09.40 – "Утро на НТВ"
10.00 – "Шоу Елены Степаненко". Юмор. программа
10.50 – Погода на завтра
11.00 – "Сегодня утром"
11.20 – Док. драма "Преступление и наказание"
12.00, 13.00, 15.00, 16.00, 17.00, 18.00, 19.00, 20.00 – "Сегодня"
12.05 – Сериал "Скорая помощь-5"
13.05 – Приключенческий боевик "Поговорим, брат..."
15.40 – Детектив "Она написала убийство"
16.40 – "Женский коллектив – страшная сила". Ток-шоу "Принцип "Домино"
18.05 – Сериал "Дальнобойщики". "Форс-мажор"
19.20 – "Чистосердечное признание"
20.35 – Приключенческий боевик "Поговорим, брат..."
23.00 – "Сегодня вечером"
23.25 – Сериал "Третий лишний"
00.05 – Боевик "Разборка в маленьком Токио"
01.45 – Боевик "Ярость космоса"

TV XXI FILM

07.00 – Драма "Золото Югры", 2-я серия
07.55 – Вестерн "Лжецы"
10.20 – Комедия "Ведьма из Блэр"
11.50 – Боевик "Красный скорпион-2"
13.25 – Х/ф "Отель "Новая роза"
15.00 – Драма "Золото Югры", 3-я серия
15.55 – Х/ф "Марко Поло"
18.00 – Комедия "Клуб неудачниц"
19.50 – Драма "Все обо мне"
21.20 – Боевик "Торговец смертью"
23.00 – Драма "Золото Югры", 3-я серия
23.55 – Х/ф "Марко Поло"
02.00 – Комедия "Клуб неудачниц"
03.50 – Драма "Все обо мне"
05.20 – Боевик "Торговец смертью"

ТВ-3

11.30 – "Победоносный голос верующего". Религиозная передача
12.00 – М/ф "Ураганчики"
12.30 – М/ф "Мумии возвращаются"
13.00 – Комедия "Лифт уходит по расписанию"
14.30 – Драма "Охранник для дочери"
17.30 – Сериал "На краю земли"
18.30 – Боевик "Груз без маркировки"
20.30 – Драма "В тени"
22.30 – Сериал "Мэдисон"
23.00 – Сериал "На краю земли"
00.00 – Комедия "Каталажка"
01.25 – "Недвижимость. Энциклопедия потребителя"
01.30 – Комедия "Как живете, караси?"
04.00 – "Если хочешь быть здоров"
04.10 – "Купи"
04.30 – Триллер "Арфистка"

ТВ-7

07.55 – НБА. "Орландо Мэджик" – "Сакраменто Кингз". Прямая трансляция
11.00 – Спортивно-развлекательный канал "ДвиЖЖение"
11.45 – Новости спорта
14.00 – "Западная трибуна". Чемпионат Испании по футболу
15.45 – Новости спорта
16.00 – "Подача навылет". Теннисное обозрение
16.30 – "Футбол Италии"
17.40 – "На гребне волны". Сериал
18.45 – Новости спорта
19.00 – "Дневной марафон"
20.40 – "Интернет-тайм"
20.45 – "Рыболов"
21.15 – "Линия жизни"
21.45 – Новости спорта
21.55 – Футбол. Чемпионат России. "Алания" – "Локомотив". Прямая трансляция
00.00 – "ГОЛмания". Обзор латиноамериканского футбола
00.45 – Новости спорта
01.00 – НБА. "Орландо Мэджик" – "Сакраменто Кингз"
03.00 – Русское поле "Спартака"
03.25 – Баскетбол. Евролига УЛЕБ. "Скиппер" (Болонья) – "Эфес Пилсен" (Стамбул). Прямая трансляция
05.25 – "На гребне волны". Сериал
06.10 – Х/ф "Королевская регата"

ТВС

12.00, 12.15, 12.30, 12.45, 13.00, 13.15, 13.30, 13.45 – Новости
12.05 – "Свободное время"
12.20 – "ABS"
12.25 – "Есть мнение"
12.35 – "Паутина"
12.50 – "Тушите свет"
13.05 – "Спорт"
13.20 – "Место печати"
13.25 – "ABS"
13.35 – "Свободное время"
13.50 – "Назло"
14.25 – "Публичные люди"
14.55 – Телесериал "Две судьбы"
16.00 – Новости
16.20 – М/ф "Приключения капитана Врунгеля"
16.45 – Х/ф "Кортик"
18.25 – "Похитители детства". Фильм из цикла "Криминальная Россия"
19.05 – "Без протокола"
20.00 – Новости
20.25 – М/с "Гарфилд и его друзья"
20.50 – Телесериал "Направляясь на юг"
22.00 – Новости
22.25 – Премьера! "100 чудес света", "Острова в море трав"
23.30 – "Высший свет"
23.40 – "Состав преступлений"
00.00 – Новости
00.30 – Телесериал "Неудача Пуаро"
01.40 – "Тушите свет"
02.00 – Новости
02.30 – "Смотрите, кто пришел!"
03.00 – Боевик "Непобедимый"
04.25 – Комедия "Звездные войны. Эпизод 0: космические яйца"
06.25, 06.45 – "Состав преступлений"

ТВЦ

11.00 – Информ.-развл. канал "Настроение"
12.00 – "События. Время московское"
13.50 – "Газетный дождь"
14.00 – "Смотрите на канале"
14.05 – Сериал "Загадочная женщина"
15.00 – "Мастера". Фаина Раневская
15.40 – "Телемагазин"
16.00 – "События. Время московское"
16.15 – Телеканал "Дата"
17.20 – "Игра в прятки"
17.35 – "Прорыв"
18.00 – "Точка опоры"
18.15 – Дневник фестиваля "Кинотаврик"
18.30 – "Деловая Москва"
19.00 – "События. Время московское"
19.15 – Сериал "Инспектор Деррик"
20.20 – "Путь к себе"
20.30 – "Очевидное – невероятное"
21.00 – "Регионы: прямая речь"
21.30 – "Ступеньки"
22.00 – Сериал "Средиземное море"
23.00 – "События. Время московское"
23.15 – "Алфавит". Телеигра
00.00 – Сериал "Моя дорогая Изабель"
00.40 – "Путь к себе"
00.50 – "Пять минут деловой Москвы"
01.05 – Жерар Депардье и Пьер Ришар в комедии "Беглецы"
03.00 – "События. Время московское"
03.40 – "Слушается дело"
04.20 – "Времечко"
04.50 – "Петровка, 38"
05.10 – "25-й час. События. Время московское"
05.30 – "Серебряный диск"
05.50 – Х/ф "Тысяча миллиардов долларов"
06.35 – "Синий троллейбус". Телефон доверия для полуночников

ЧЕТВЕРГ, 7 НОЯБРЯ

ПЕРВЫЙ КАНАЛ

08.00 – Новости
08.10 – Михаил Глузский и Владимир Этуш в детективе "Дела давно минувших дней...."
09.55 – Иосиф Кобзон, Тамара Гвердцители в концерте Ильи Резника "Маленькая страна"
11.00 – Новости
11.10 – Лариса Голубкина и Юрий Яковлев давным-давно в комедии "Гусарская баллада"
12.55 – "Фабрика звезд"
13.15 – Детектив "Инспектор Лосев". 1-я серия
14.35 – Дисней-клуб: "Черный плащ"
15.00 – Новости (с субтитрами)
15.10 – Программа Виталия Вульфа "Диктаторы". Иосиф Броз Тито
15.55 – "Фабрика звезд"
16.15 – Георгий Юматов и Василий Лановой в фильме "Петровка, 38"
18.00 – Лев Лещенко, Лариса Долина, Олег Газманов в концерте "Желаю Вам..."
19.00 – Вечерние новости (с субтитрами)
19.15 – Продолжение концерта "Желаю Вам..."
20.05 – Евгений Петросян и Елена Степаненко в эстрадном спектакле "Семейные радости"
22.00 – "Время"
22.30 – "Семейные радости". Продолжение спектакля
00.25 – "Фабрика звезд"
00.55 – Игорь Ливанов, Леонид Куравлев и Александр Пороховщиков в боевике "Тридцатого" – уничтожить!"
03.20 – Триллер "Захват в метро" (до 05.20)

ТРК-ИРКУТСК

07.15 – Фильм – детям. «Золотые рога»
08.25 – «Вести–Иркутск»
08.40 – Прогноз погоды

РТР

08.45 – Сергей Бондарчук, Евгений Самойлов, Александр Соловьев, Ирина Скобцева и Анатолий Ромашин в фильме «Борис Годунов». 1-я серия
10.10 – «Нежность». Юбилейный концерт Александры Пахмутовой
11.35 – «Аншлаг»
12.35 – Ура, каникулы! «Страна сказок братьев Гримм. "Тайна голубого огня». Мультфильм
13.05 – «Киноистории Глеба Скороходова». «Большая семья»
13.15 – Родное кино. Сергей Лукьянов, Алексей Баталов и Борис Андреев в фильме «Большая семья»
15.25 – «В городке». Дайджест. Отчет за октябрь
16.00 – «Вести»
16.20 – Василий Лановой, Георгий Юматов, Владимир Дружников и Алла Покровская в фильме «Офицеры»
18.15 – «Комната смеха»
19.05 – Лариса Долина, Николай Басков и Иосиф Кобзон в праздничном концерте
20.10 – Евгений Леонов, Савелий Крамаров, Георгий Вицин, Эраст Гарин и Наталья Фатеева в комедии «Джентльмены удачи»
22.00 – «Вести»
22.25 – Клуб «Театр + ТВ». «Торжественный капустник, посвященный»
00.25 – Михаил Евдокимов, Лев Дуров, Валерий Золотухин и Ольга Остроумова в комедии «Не валяй дурака»
02.35 – Роберт Берки и Джо Мантенья в остросюжетном фильме «Худеющий»

REN TV

07.00 – "Местное время"
07.15 – "УВД Ангарска сообщает".
07.30 – Музыкально-развлекательная программа
08.00 – "Мир Бобби". Мультсериал
08.30 – "Пауэр рейнджерс, или Могучие рейнджеры". Телесериал
09.00 – "Джим Баттон". Мультсериал
09.30 – "Человек-паук". Мультсериал
10.00 – Документальный фильм.
10.30 – Х/ф "Триста спартанцев"
12.50 – "Очевидец". с Иваном Усачевым
13.25 – "Кобра". Телесериал
14.30 – Комедия "Воздушные приключения"
17.20 – "Человек-паук". Мультсериал
17.45 – "Джим Баттон". Мультсериал
18.15 – "Пауэр рейнджерс, или Могучие рейнджеры". Телесериал
18.45 – "Мир Бобби". Мультсериал
19.10 – Х/ф "Комедия строгого режима"
21.00 – "Кобра". Телесериал
22.05 – "Симпсоны". Мультсериал
22.30 – "24". Информационная программа
23.00 – Х/ф "Такси".
00.55 – Концерт со звездами.

МЕБЕЛЬНОМУ ПРЕДПРИЯТИЮ
требуются
высококвалифицированные
РАБОЧИЕ
Опыт работы на станках
Тел.: 51-33-65, 9-88-92

АРТ

06.05 – Мультсериал "Приключения Рекса"
06.15 – Сериал "Сеньора"
07.15 – "Универсальные рецепты"
07.20 – "Европа сегодня"
08.00 – "Музыкальный глобус"
08.30 – Сериал "Зов убийцы"
09.35 – "Капитал"
09.50 – "Универсальные рецепты"
10.00 – "Клипобзор"
10.30 – Х/ф "Рожденная революцией", 1 с.
11.45 – "Универсальные рецепты"
11.50 – Х/ф "Дни Турбиных", 2 с.
13.25 – "Музыкальный антракт"
14.05 – Мультсериал "Приключения Рекса"
14.15 – Сериал "Сеньора"
15.15 – "Универсальные рецепты"
15.20 – "Европа сегодня"
16.00 – "Музыкальный глобус"
16.30 – Сериал "Зов убийцы"
17.35 – "Капитал"
17.50 – "Универсальные рецепты"
18.00 – "Клипобзор"
18.30 – Х/ф "Рожденная революцией", 1 с.
19.45 – "Универсальные рецепты"
19.50 – Х/ф "Дни Турбиных", 2 с.
21.25 – "Музыкальный антракт"
22.05 – Мультсериал "Приключения Рекса"
22.15 – Сериал "Сеньора"
23.15 – "Универсальные рецепты"
23.20 – "Гвоздь". С.Говорухин
00.00 – "Музыкальный глобус"
00.30 – Сериал "Зов убийцы"
01.35 – "Уроки английского для детей"
01.50 – "Универсальные рецепты"
02.00 – "Клипобзор"
02.30 – Х/ф "Рожденная революцией", 2 с.
04.00 – "Универсальные рецепты"
04.05 – Х/ф "Дни Турбиных", 3 с.
05.20 – Док. фильм "Партизанский край"
05.50 – "Музыкальный антракт"

АСТВ

06.15 – Х/ф "Подземелье"
07.40 – "Хрустальный мир"
08.10 – Телесериал. "Рожденная революцией"
09.35 – Мультсериал. "Уличные акулы"
10.00 – "Счастливого пути!"
10.10 – "После 2000 года"
11.00 – "Просто песня"
11.25 – "Хрустальный мир"
11.55 – "Буфер"
12.25 – Мультсериал. "Уличные акулы"
12.50 – "Счастливого пути!"
13.05 – "После 2000 года"
13.50 – Х/ф "Генерал"
15.30 – "Канал QP"
15.50 – Х/ф "Ты еще маленький"
17.20 – "Новости красоты и здоровья"
17.30 – "Путеводитель для гурманов". Док. сериал. "Все, что шипит и пенится. Фрачьякорта и Таленто – шампанские вина Италии"
18.00 – "Русская глубина". Об истории становления отечественного атомного подводного флота
18.35 – Мультсериал. "Черепашки–ниндзя"
19.00 – "Готовы или нет". Телесериал
19.25 – Международный конкурс исполнителей "Азия дауысы" – "Голос Азии"-2002. День 1-й
20.40 – "Телемагазин"
21.00 – Х/ф "Генерал"
22.50 – "Новости красоты и здоровья"
23.00 – Х/ф "Самый лучший приз"
01.00 – "После 2000 года"
01.45 – "Путеводитель для гурманов". Док. сериал. "Все, что шипит и пенится. Фрачьякорта и Таленто – шампанские вина Италии"
02.20 – "Русская глубина". Об истории становления отечественного атомного подводного флота
02.50 – "Хрустальный мир"
03.25 – Х/ф "Фиктивный брак"
05.20 – "Просто песня"
05.40 – "Буфер". Развлекательно-познавательная программа.

ДАРЬЯЛ-ТВ

11.50 – "Мастер спорта"
12.00 – Мультфильм "Мега-малыши". Детский сериал "Когда сердца бьются в такт"
13.00 – "Личное время"
13.30 – Развлекательная программа "Ли Эванс"
14.10 – Музыкальная программа
15.00 – Сериал "Провинциалка"
16.00 – Мультфильм "Мега-малыши". Детский сериал "Когда сердца бьются в такт"
17.05 – "Телемагазин"
18.15 – Х/ф "Небесный тихоход"
20.15 – Музыкальная программа
21.00 – "Шоу Джерри Спрингера"
22.00 – Мелодрама "Тихоня"
00.05 – "Агентство криминальных новостей"
00.20 – "Личное время"
00.55 – Развлекательная программа "Ли Эванс"
01.35 – "Шоу Джерри Спрингера"
02.30 – "Бои чемпионов"
03.00 – Комедия "Свой парень"
05.00 – "Агентство криминальных новостей"
05.20 – "Большие гонки" (до 06.05)

КУЛЬТУРА-ТВ

15.00 – Программа передач
15.10 – Х/ф "Минин и Пожарский"
17.05 – Док. фильм "Союз Советских Социалистических Рекордоff"
18.05 – Сериал "Искатели"
19.00 – VIII Международный фестиваль цирка в Масси
19.55 – Док. фильм "Наталья Рыкова. Сны счастливого человека", 1-я и 2-я серии
20.50 – Билет в Большой
21.30 – Мультфильм "Жил-был пес"

Уважаемые ангарчане!
Фирма "Финстар"
рада сообщить об открытии нового отдела
"KODAK-Expres"
ФОТО ЗА ОДИН ЧАС
Адрес: 17 м/р-н, магазин "Лагуна"
(напротив магазина "Фея" в 22 м/р-не)

21.45 – 100 лет со дня рождения актрисы. "Рина Зеленая – имя собственное"
22.25 – Х/ф "Каин XVIII"
23.55 – Вечер венской музыки
00.35 – Х/ф "Последнее метро"
02.45 – "Культурная революция". "Без революций нет искусства"
03.40 – Док. фильм "Танго желаний"
04.35 – "Гомоза"
05.00 – Сериал "Дама в очках, с ружьем, в автомобиле"
05.50 – Программа передач

СТВ

06.40 – Сборник м/ф
06.50 – "Скорей бы вечер"
07.00 – Новости СТВ
07.20 – "За окном"
07.25 – "НЧС". Новости о чрезвычайных событиях Иркутска
07.45 – "Лифт уходит по расписанию". Комедия
09.20 – Новости СТВ
09.40 – "За окном"
09.45 – "НЧС". Новости о чрезвычайных событиях Иркутска
09.55 – "От Соседского ИнформБюро"
10.15 – "Скорей бы вечер"
10.20 – Мультсериал "Ураганчики", "Мумии возвращаются!"
11.25 – "Охранник для дочери". Драма
13.30 – "Груз без маркировки". Боевик
15.15 – "В тени". Драма
16.55 – Молодежный сериал "Школа Мэдисон"
17.25 – "Скорей бы вечер"
17.30 – "Каталажка". Комедия
19.00 – Новости СТВ
19.10 – За окном
19.15 – Приключенческий сериал "На краю земли"
20.25 – "За окном"
20.30 – Док. сериал "Секреты кино"
21.05 – Технологии XXI века в программе "SERVER"
21.20 – "Скорей бы вечер"
21.30 – Новости СТВ
21.50 – "За окном"
21.55 – "В кулуарах". Авторская программа Андрея Фомина
22.00 – "НЧС". Новости о чрезвычайных событиях Иркутска
22.10 – Технологии XXI века в программе "SERVER"
22.25 – "Скорей бы вечер"
22.30 – Комедия "Как живете, караси?"
00.50 – Новости СТВ
01.10 – "За окном"
01.15 – "В кулуарах". Авторская программа Андрея Фомина
01.20 – "НЧС". Новости о чрезвычайных событиях Иркутска
01.35 – "Скорей бы вечер"
01.40 – "Арфистка". Триллер
03.25 – "За окном"

СТС

06.45 – "Тайна старинного склепа". Детский сериал
07.00 – "Золотые часы". Х/ф для детей
08.15 – "Твой любящий друг". М/ф
08.30 – "Приключения мультяшек". М/ф
09.00 – "Зачарованные". Сериал
10.00 – "Детали". День Индианы Джонса на СТС
10.30 – "Жажда жизни"
12.30 – "Весенние каникулы"
14.30 – "Шпионские похождения"
16.30 – "Невинные истории"
18.30 – "Таинство блюза"
20.30 – "Детали"
21.00 – "Зачарованные". Сериал
22.00 – Фильм "Индиана Джонс и последний крестовый поход"
00.45 – "Детали"
01.15 – "Осторожно, модерн-2"
01.45 – "Вася ин да хаус"
02.30 – Фильм "Последний закат"

НТА (ТНТ)

06.00 – Сериал "Лето нашей тайны"
06.50 – "Доброе утро, Ангарск!"
06.55 – Новости
07.20 – "УВД Ангарска сообщает..."
07.40 – Сериал для подростков "Дикая Кэт"
08.05 – Познавательная программа"Удивительные животные-4"
08.30 – Новости
09.00 – Детективный сериал "Место преступления. Кельн"
10.40 – Шоу "О, счастливчик!"
11.15 – Фантастический сериал "Первая волна"
12.15 – Мультсериал "Шехерезада"
12.40 – Мультсериал "Черепашки ниндзя"
13.00 – Сериал для подростков "Дикая Кэт"
13.30 – Программа "Ангарский продалитъ"
13.35 – Новости
13.50 – "УВД Ангарска сообщает..."
14.05 – Музыка
14.30 – Музыкальная программа "Наши песни"
14.45 – Шоу "О, счастливчик!"
15.30 – "Окна"
16.30 – Комедия "Гуляка"
18.30 – Док. сериал "Удивительные животные-4"
19.30 – "Окна"
20.30 – Новости
20.50 – "12 месяцев". Молодежная программа
21.30 – Боевик "Беззаконие"
23.45 – Новости
00.00 – Развлекательное шоу "Империя страсти"
00.45 – "Окна"
01.40 – Док. фильм "Семьи диких животных"
02.40 – Сериал "Лус Мария"
03.30 – Шоу "О, счастливчик!"

НТВ

09.00 – "Сегодня"
09.05 – Комедия "Аршин мал-алан"
10.55 – Погода на завтра
11.00, 12.00, 13.00, 14.00, 16.00, 17.00 – "Сегодня"
11.05 – "Кулинарный поединок. Грузия – Италия"
12.05 – "Квартирный вопрос. Первый этаж предлагать"
13.05 – Из Золотого Фонда НТВ. "Красный день календаря"
14.05 – Комедия "Жандарм из Сен-Тропе"
16.05 – Добрынин, Кобзон, Лещенко и др. в праздничном концерте
18.00 – Евгений Матвеев, Галина Польских, Никита Джигурда и Лариса Удовиченко в фильме "Любить по-русски"
20.00 – "Сегодня вечером"
20.15 – Фильм "Любить по-русски-2"
22.20 – Боевик "Враг моего врага"
00.25 – Эротическая мелодрама "Вальмон"

TV XXI FILM

07.00 – Драма "Золото Югры", 3-я серия
07.55 – Х/ф "Марко Поло"
10.00 – Комедия "Клуб неудачниц"
10.50 – Драма "Все обо мне"
13.20 – Боевик "Торговец смертью"
15.00 – Драма "Золото Югры", 4-я серия
15.55 – Боевик "Не слыша зла"
17.35 – Х/ф "Дети пустыни"
19.05 – Боевик "Шири"
21.15 – Комедия "Ничего о Робере"
23.00 – Драма "Золото Югры", 4-я серия
23.55 – Боевик "Не слыша зла"
01.35 – Х/ф "Дети пустыни"
03.05 – Боевик "Шири"
05.15 – Комедия "Ничего о Робере"

ТВ-3

11.30 – "Победоносный голос верующего". Религиозная передача
12.00 – М/ф "Ураганчики"
12.30 – М/ф "Мумии возвращаются"
13.00 – Комедия "Каталажка"
14.30 – Комедия "Как живете, караси?"
17.30 – Сериал "На краю земли"
18.30 – Триллер "Первый миллион"
20.30 – Триллер "Скелеты в шкафу"
22.30 – Сериал "Мэдисон"
23.00 – Сериал "На краю земли"
00.00 – Комедия "Русский счет"
01.30 – Комедия "Фанни и Элвис"
04.00 – "Телеадвокат"
04.10 – "Купи"
04.30 – Драма "В тени"

ТВ-7

07.35 – Русское поле "Спартака"
08.00 – Футбол. Чемпионат России. "Алания" – "Локомотив"
10.00 – "Рыболов"
10.30 – "ГОЛмания". Обзор латиноамериканского футбола
11.00 – Баскетбол. Евролига УЛЕБ. "Скиппер" (Болонья) – "Эфес Пилсен" (Стамбул)
13.00 – Новости спорта
13.05 – Х/ф "Третий пришелец"
14.30 – М/ф
15.00 – "Физкульт"
15.15 – "На краю"
15.45 – Новости спорта
16.00 – "Ралли Австралии"

За хорошую арендную плату
сниму
ТОРГОВУЮ ПЛОЩАДЬ
под вино-водку
Тел.: 57-79-12, 52-23-86

17.00 – "Приключения швейцарской семьи Робинсонов". Приключенческий сериал
18.00 – Велоспорт. Итоги сезона
18.45 – Новости спорта
19.00 – "Ледяное сияние звезд". Часть 1-я
20.15 – Х/ф "Королевская регата"
21.45 – Новости спорта
22.00 – Х/ф "В пустыне и джунглях"
23.30 – "Что такое цирк?"
00.00 – "Над кольцом". Баскетбольное обозрение
00.45 – Новости спорта
00.55 – Баскетбол. Евролига УЛЕБ. ЦСКА – "Реал" (Мадрид). Прямая трансляция
03.00 – "Планета Футбол"
04.00 – Новости спорта
04.15 – Х/ф "Наперегонки с ветром"
05.55 – Фильм "Спорт, спорт, спорт"

ТВС

12.00 – Х/ф "Балтийская слава"
13.40 – Дорога длиною в семьдесят лет. ГАЗ. Русские машины.
14.55 – Телесериал "Неудача Пуаро"
16.00 – Новости
16.20 – М/ф "Приключения капитана Врунгеля"

ЦЕНЫ НИЖЕ ИРКУТСКИХ – ДИАЛОГ Ангарск
Работаем:
с 10.00 до 19.00
субб. с 10.00 до 17.00
воскр.- выходной
ул. Мира, 69А
(напротив молокозавода)
т. 53-29-19, 53-76-68
теперь и в кредит
Компьютеры и комплектующие, расходные материалы

16.55 – Х/ф "Тихий Дон"
20.00 – Новости
20.25 – Х/ф "Тихий Дон"
00.00 – Новости
00.30 – Телесериал "Неудача Пуаро"
01.45 – Х/ф "Не послать ли нам... гонца?"
03.50 – Боевик "Тайный план"
05.40, 06.10 – "Публичные люди"

ТВЦ

12.20 – "Смотрите на канале"
12.25 – Х/ф "Чапаев"
14.00 – М/ф "Высокая горка", "Валидуб"
14.45 – Фильм-сказка "За тридевять земель"
15.35 – "Лакомый кусочек"
16.00 – "События. Время московское"
16.15 – Телеканал "Дата". Праздничный выпуск
17.15 – Х/ф "Девушка с гитарой"
19.00 – "События. Время московское"
19.15 – "Васильевский остров – Васильевскому спуску". Концерт
20.25 – Сериал "Удивительный мир животных"
20.50 – М/ф "Лесные путешественники"
21.15 – М/ф "Баранкин, будь человеком!"
21.35 – "Кремлевская принцесса". Жизнь и судьба Светланы Аллилуевой
23.00 – "События. Время московское"
23.15 – Х/ф "Белое солнце пустыни"
00.55 – Детектив "Шатун"
03.00 – "События. Время московское"
03.35 – Праздничный концерт
05.55 – Боевик "Угнать за 60 секунд"

ПЕРВЫЙ КАНАЛ

08.00 – Новости
08.10 – Мультфильм: "Рикки-Тикки-Тави"
08.30 – Приключенческий сериал "Флиппер"
09.20 – "Играй, гармонь любимая!"
09.55 – "Слово пастыря"
10.10 – "Здоровье"
11.00 – Новости
11.10 – "Смак" с Андреем Макаревичем
11.30 – Павел Любимцев в программе "Путешествия натуралиста"
12.00 – "Смехопанорама"
12.40 – "Фабрика звезд"
13.10 – Детектив "Инспектор Лосев". 2-я серия
14.30 – Дисней-клуб: "Базз и его команда"
15.00 – Новости (с субтитрами)
15.10 – Программа Виталия Вульфа "Диктаторы". Бенито Муссолини
16.00 – Георгий Юматов и Василий Лановой в фильме "Огарева, 6"
17.45 – "Песня года". Осень
19.00 – Вечерние новости (с субтитрами)
19.20 – "Шутка за шуткой"
19.50 – "Кто хочет стать миллионером?"
20.55 – "Последний герой-2". "Обмен"
22.00 – "Время"
22.30 – "Фабрика звезд"
23.30 – Джордж Клуни и Дженнифер Лопес в триллере "Вне поля зрения"
01.55 – "Карнавал джаза". Концерт Ларисы Долиной и Игоря Бутмана
02.55 – Она не промахнется в боевике "Беги, Лола, беги!" (до 04.30)

ТРК-ИРКУТСК

07.15 – Фильм – детям. «Остров сокровищ». Часть 1-я
08.05 – «Ребятам о зверятах». Телефильм

РТР

08.20 – Сергей Бондарчук, Евгений Самойлов, Александр Соловьев, Ирина Скобцева и Анатолий Ромашин в фильме «Борис Годунов». 2-я серия
09.40 – «Студия «Здоровье»
10.10 – «Дракоша и компания». Детский сериал
10.35 – «Золотой ключ»
11.00 – «Военная программа» Александра Сладкова.
11.20 – «Два рояля». Музыкально-развлекательная программа
12.20 – «Сам себе режиссер»
13.20 – «Сто к одному»
14.15 – «Форт Боярд». Искатели приключений
15.10 – «Русский исход». Док. фильм Алексея Денисова
16.00 – «Вести»
16.20 – Сергей Жигунов, Дмитрий Харатьян, Михаил Мамаев, Людмила Гурченко и Кристина Орбакайте в приключенческом фильме «Виват, гардемарины!»
19.05 – «Моя семья»
20.00 – «Аншлаг»
20.55 – Сергей Безруков, Николай Еременко-мл., Валентина Теличкина и Андрей Панин в остросюжетном сериале «Бригада»
22.00 – «Вести»
22.35 – «Зеркало»
22.50 – Сергей Безруков, Николай Еременко-мл., Валентина Теличкина и Андрей Панин в остросюжетном сериале «Бригада»
00.00 – «Стань звездой»
01.00 – Мировое кино. Приз «Серебряный Георгий» МКФ. Владимир Машков, Дженнифер Джейсон Ли и Сергей Бодров-мл. в фильме Сергея Бодрова-ст. «Давай сделаем это по-быстрому»
03.05 – Остросюжетный фильм «От заката до рассвета-3»

REN TV

07.30 – "Утро на канале ТК "АКТИС"
07.45 – Музыкальный канал
08.15 – Документальный фильм
09.15 – "В гостях у Тофика"
09.30 – "Деннис-непоседа". Мультсериал
10.00 – "Флинт – детектив во времени". Мультсериал
10.30 – "Хитклиф". Мультсериал
11.00 – "Футурама". Мультсериал
11.55 – Документальный фильм.
13.00 – "Маленькая политика". Ток-шоу
13.45 – "1/52". Спортивное обозрение
14.00 – Документальный фильм
14.30 – "24". Информационная программа
14.50 – Драма "Личной безопасности не гарантирую..."
16.45 – "24". Истории
17.00 – "Такая профессия"
17.30 – "У нас все дома". Комедийный сериал
18.05 – "Непобедимый Спайдермен". Мультсериал
18.30 – "Вуншпунш". Мультсериал
19.00 – "Семейное кино"
20.00 – "Местное время"
20.30 – "24 часа". Телесериал
21.30 – "Местное время"
22.05 – "Секретные материалы". Телесериал
23.05 – Мелодрама "Шоколад"
01.45 – "24". Информационная программа
02.05 – "Последний холостяк". Ток-шоу
02.40 – Музыкально-развлекательная программа

АРТ

06.05 – Мультсериал "Приключения Рекса"
06.15 – Сериал "Сеньора"
07.15 – "Универсальные рецепты"
07.20 – "Гвоздь". С. Говорухин
08.00 – "Музыкальный глобус"
08.30 – Сериал "Зов убийцы"
09.35 – "Уроки английского для детей"
09.50 – "Универсальные рецепты"
10.00 – "Клипобзор"
10.30 – Х/ф "Рожденная революцией", 2 с.
12.00 – "Универсальные рецепты"
12.05 – Х/ф "Дни Турбиных", 3 с.
13.20 – Док. фильм "Партизанский край"
13.50 – "Музыкальный антракт"
14.05 – Мультсериал "Приключения Рекса"
14.15 – Сериал "Сеньора"
15.15 – "Универсальные рецепты"
15.20 – "Гвоздь". С.Говорухин
16.00 – "Музыкальный глобус"
16.30 – Сериал "Зов убийцы"
17.35 – "Уроки английского для детей"
17.50 – "Универсальные рецепты"
18.00 – "Клипобзор"
18.30 – Х/ф "Рожденная революцией", 2 с.
20.00 – "Универсальные рецепты"
20.05 – Х/ф "Дни Турбиных", 3 с.
21.20 – Док. фильм "Партизанский край"
21.50 – "Музыкальный антракт"
22.05 – Мультсериал "Приключения Рекса"
22.15 – Сериал "Сеньора"
23.15 – "Универсальные рецепты"
23.20 – "Дела житейские"
00.00 – "Музыкальный глобус"

ТАКСИ "И'КАР"
52-8888
56-4444
7-я поездка по городу бесплатно
ТРЕБУЮТСЯ ВОДИТЕЛИ С Л/А

00.30 – Сериал "Зов убийцы"
01.30 – "Просто собака"
01.50 – "Универсальные рецепты"
02.00 – "Клипобзор"
02.30 – Х/ф "Рожденная революцией", 3 с.
04.00 – "Универсальные рецепты"
04.05 – Х/ф "Инспектор уголовного розыска"
05.50 – "Музыкальный антракт"

АСТВ

06.05 – Х/ф "Топиться запрещено"
07.50 – Х/ф "Генерал"
09.30 – Мультсериал "Уличные акулы"
09.55 – "Счастливого пути!"
10.10 – "После 2000 года"
11.00 – Мультсериал "Динозаврики"
11.25 – Фильм – детям "Электронная бабушка"
12.25 – "Счастливого пути!"
12.40 – "Звериные истории"
12.55 – "Все для смеха"
13.25 – "Европа сегодня"
13.50 – Мультсериал "Динозаврики"
14.15 – Фильм – детям "Электронная бабушка"
15.25 – "Звериные истории"
15.35 – "Все для смеха"
16.05 – "Звездный концерт". А. Малинин "Девятый бал"
17.35 – "Наше старое кино". "Праздник Святого Йоргена"
19.00 – "Русская глубина"
19.30 – Фильм-спектакль "Волки и овцы". 1-я серия
21.10 – "Телемагазин"
21.25 – Международный конкурс исполнителей "Азия дауысы" – "Голос Азии"-2002. День 2-й.
22.50 – "Звериные истории"
23.05 – Х/ф "Короли и капуста". 1-я и 2-я серии
01.35 – "Россия. Забытые годы". Док. сериал. "Русская революция"
02.30 – "Русская глубина". Фильм 3-й
03.00 – Х/ф "Короли и капуста". 1-я и 2-я серии.
05.30 – "Наше старое кино". "Праздник Святого Йоргена"

ДАРЬЯЛ-ТВ

13.00 – Мультфильм "Маяк Солти"
13.30 – Мультфильм "Повторная загрузка". Детский сериал "Мой лучший друг – пришелец"
14.30 – Мультфильм "Иван из Юкона"
15.00 – Программа "Ветеринарка"
15.30 – Российский сериал "Клубничка"
16.40 – Детектив "Кровь за кровь"
18.40 – "Окно в природу"
19.00 – Мультфильм "Повторная загрузка". Детский сериал "Мой лучший друг – пришелец"
20.00 – "Шоу Джерри Спрингера"
21.00 – Сериал "Жара в Лос-Анджелесе"
22.00 – "Секретное пространство"
22.30 – "Большие гонки"
23.05 – "Звезды Голливуда"
23.20 – "Наблюдатели"
23.50 – Ток-шоу "Под пресс"
00.55 – "Криминальная Россия". "Охотники на маньяков"
01.30 – "Шоу Джерри Спрингера"
02.30 – Х/ф "Веселенькая поездка"
04.10 – Стрип-шоу "Она любит ночь"
04.40 – "Кальян-шоу"
06.30 – Мультфильм "Иван из Юкона" (до 07.10)

КУЛЬТУРА-ТВ

15.00 – Программа передач
15.10 – "Золотой пьедестал". Л.Турищева и В.Борзов
15.40 – Х/ф "Идеальный муж"
17.10 – "Петербург. Время и место". Музей-квартира С.М.Кирова
17.35 – "Недлинные истории"
17.50 – Мультфильм "Заяц Коська и родничок"
18.05 – Сериал "Искатели"
19.00 – VIII Международный фестиваль цирка в Масси, часть 2-я
19.55 – Док. фильм "Наталья Рыкова. Сны счастливого человека"
20.50 – "Душой исполненный полет". Выступают "звезды" балета России
21.30 – Спектакль "Провокация"
23.30 – "Прогулки по Бродвею"
23.55 – "В вашем доме". Л.Гурченко
00.35 – Х/ф "Мой ласковый и нежный зверь"
02.20 – "Блеф-клуб"
03.00 – Новости культуры
03.15 – Фильм-спектакль "Триптих"
04.35 – "Легкий жанр"
05.00 – Сериал "Дама в очках, с ружьем, в автомобиле"
05.50 – Программа передач

СТВ

06.40 – Сборник м/ф
06.50 – "Скорей бы вечер"
07.00 – Новости СТВ
07.20 – "За окном"
07.25 – "В кулуарах". Авторская программа Андрея Фомина
07.30 – "НЧС". Новости о чрезвычайных событиях Иркутска
07.55 – "Каталажка". Комедия
09.20 – Новости СТВ
09.40 – "За окном"
09.45 – "В кулуарах". Авторская программа Андрея Фомина
09.50 – "НЧС". Новости о чрезвычайных событиях Иркутска
10.00 – Технологии XXI века в программе "SERVER"
10.15 – "Скорей бы вечер"
10.25 – Мультсериал "Ураганчики", "Мумии возвращаются!"
11.30 – Комедия "Как живете, караси?"
13.35 – "Первый миллион". Криминальный триллер
15.20 – "Скелеты в шкафу". Триллер
16.55 – Молодежный сериал "Школа Мэдисон"
17.25 – "Скорей бы вечер"
17.30 – "Русский счет". Комедия
19.00 – Новости СТВ
19.10 – "За окном"
19.15 – Приключенческий сериал "На краю земли"
20.20 – "За окном"
20.25 – Док. сериал "Секреты кино"
21.00 – М/ф на ночь
21.20 – "Скорей бы вечер"
21.30 – Новости СТВ
21.50 – "За окном"
21.55 – "НЧС". Новости о чрезвычайных событиях Иркутска
22.05 – "Скорей бы вечер"
22.10 – "Фани и Элвис". Романтическая комедия
00.20 – Новости СТВ
00.40 – "За окном"
00.45 – "НЧС". Новости о чрезвычайных событиях Иркутска
00.55 – "Скорей бы вечер"
01.00 – "В тени". Драма
02.40 – "За окном"

СТС

07.00 – Музыка на СТС. Michael Jackson
07.20 – "Маленькие Эйнштейны". Детский сериал
07.45 – Детский фильм "Приключения Петрова и Васечкина, обыкновенные и невероятные", 1 с.
09.00 – "Зак и секретные материалы". Сериал
09.30 – "Сказка сказок". М/ф "Джуниор". Детский блок
10.00 – "Лапиш – маленький башмачник". М/ф
10.30 – "Флиппер и Лопака". М/ф
11.00 – "Просто Норман". М/ф
11.30 – "Пуччини". М/ф
11.45 – "Ник и Перри". М/ф
12.00 – "Зачарованные". Сериал
13.00 – "Альф". Комедия
14.00 – Фильм "Директор отдыхает"
16.00 – "Свидание вслепую". Романтическое шоу Александра Цекало
17.00 – "Скрытая камера".
18.00 – "Афиша". Телевизионный журнал
18.30 – "Полшестого". Комедийный клуб
19.10 – "КВН- 2002". Украинская лига. 1/4 финала
21.00 – "Гарем". Реальное шоу
22.00 – Фильм "Как разобраться с делами"
00.30 – "Черно-белое". Ток-шоу Вячеслава Петкуна
01.30 – Фильм "Акселератка"
03.05 – Фильм "Обитатель черной лагуны"

НТА (ТНТ)

06.00 – Сериал "Лето нашей тайны"
06.50 – "Доброе утро, Ангарск!"
06.55 – Новости
07.20 – "12 месяцев". Молодежная программа
07.40 – Сериал для подростков "Дикая Кэт"
08.05 – Познавательная программа"Удивительные животные-4"
08.30 – "Черная" комедия "Непридуманные истории"
09.00 – Детективный сериал "Место преступления. Кельн"
10.40 – Шоу "О, счастливчик!"
11.15 – Фантастический сериал "Первая волна"
12.15 – Мультсериал "Шехерезада"
12.40 – Мультсериал "Черепашки ниндзя"
13.00 – Сериал для подростков "Дикая Кэт"
13.30 – Новости
13.50 – "12 месяцев". Молодежная программа
14.30 – Музыкальная программа "Наши песни"
14.45 – Шоу "О, счастливчик!"
15.30 – "Окна"
16.30 – Боевик "Беззаконие"
18.30 – Док. сериал "Удивительные животные-4"
19.30 – "Окна"
20.30 – Новости
21.00 – Музыкальная программа
21.30 – Фантастический боевик "Нострадамус"
23.45 – Новости
00.00 – Развлекательное шоу "Империя страсти"
00.45 – "Окна"
01.40 – Док. фильм"Семьи диких животных". "Семья гиен"
02.40 – Сериал "Лус Мария"
03.30 – Шоу "О, счастливчик!"

Даю уроки
игры на
гитаре
Тел.: 53-07-99

НТВ

09.00, 11.00, 12.00, 13.00, 14.00, 16.00, 17.00 – "Сегодня"
09.05 – Комедия "Вратарь"
10.25 – "Путешествия натуралиста"
10.55 – Погода на завтра
11.05 – "Михаил Евдокимов, Лион Измайлов. "Смешной концерт"
13.05 – "Совершенно секретно . Соколы Де Голя"
14.05 – Комедия "Жандарм в Нью-Йорке"
16.05 – "Своя игра"
17.20 – Евгений Матвеев. "Женский взгляд" Оксаны Пушкиной
17.55 – "В гостях у Елены Степаненко"
20.00 – "Сегодня вечером"
20.15 – Фильм "Любить по-русски-3"
22.25 – Филипп Киркоров, Людмила Гурченко, Николай Басков , Лев Лещенко, Алсу, Иосиф Кобзон и др. в концерте "Звездная осень"
00.40 – Детектив Станислава Говорухина "Десять негритят"

Сота
ангарск
напротив молокозавода, ул. Мира, 69 "А", "Диалог-Ангарск"
53-29-19, 53-76-68
http://sota-a.da.ru
СОТОВЫЕ ТЕЛЕФОНЫ
ЛЮБЫЕ АКСЕССУАРЫ
Новый режим работы:
пн.- пт. с 10.00 до 19.00
суббота с 10.00 до 17.00
Подключение к сети GSM "Байкалвестком"

ТВ-7

07.20 – "Ледяное сияние звезд"
08.15 – "Над кольцом". Баскетбольное обозрение
08.45 – "Планета Футбол"
09.30 – Х/ф "Наперегонки с ветром"
11.00 – Баскетбол. Евролига УЛЕБ. ЦСКА – "Реал" (Мадрид)
13.00 – Новости спорта
13.05 – Х/ф "Легенда о белом драконе"
14.30 – М/ф
15.00 – "Мой чемпион"
15.15 – "220 вольт". Мир экстрима
15.40 – Новости спорта
16.00 – "Шоу футбольной Европы"
17.00 – "Приключения швейцарской семьи Робинсонов". Приключенческий сериал
17.50 – "Автоспорт". Гонки из серии ДТМ
18.45 – Новости спорта
19.00 – "Ледяное сияние звезд"
20.10 – "Самый сильный человек". Передача из Шотландии
21.00 – "Империя спорта"
21.45 – Новости спорта
22.00 – Х/ф "В пустыне и джунглях"
23.20 – "На дне". Реальное подводное шоу
23.45 – "Это НБА". Тележурнал
00.15 – Новости спорта
00.30 – Фильм "Спорт, спорт, спорт"
02.00 – "Дела футбольные"
02.45 – Шахматы. "По законам красоты"
03.00 – "Профессионалы ринга"
04.00 – Новости спорта
04.15 – SPORT-CINEMA. "Погоня за Д.Б.Купером"
06.20 – "Шоу футбольной Европы"

ТВС

12.20 – Х/ф "Не послать ли нам... гонца?"
14.15 – "Мои сумасшедшие друзья"
14.55 – Телесериал "Неудача Пуаро"
16.00 – Новости
16.25 – Х/ф "Достояние республики"
19.00 – "Пестрая лента", "Валерий Ободзинский"
20.00 – Новости
20.30 – Премьера! "Звезда Валерия Ободзинского"
22.15 – "Без галстука" с И. Зайцевой.

салон «Panasonic»
НОВЫЕ ЦИФРОВЫЕ ТЕХНОЛОГИИ!!!
БЕСПЛАТНАЯ ДОСТАВКА
ГАРАНТИЯ НА ВСЕ ТОВАРЫ
от 2500 руб.
от 4400 руб.
от 1100 руб.
от 8900 руб.
от 1300 руб.
Мы ждем вас без выходных:
• Магазин "Panasonic" (рядом с к/т "ПОБЕДА"), с 10 до 19 ч., тел: 52-70-23
• Маг. "Золотой улей", ул.К.Маркса, 23, т. 52-62-29
А также: автомагнитолы, аудиоплейеры, диктофоны, аксессуары для видеокамер и радиотелефонов, пульты

TV XXI FILM

07.00 – Драма "Золото Югры", 4-я серия
07.55 – Боевик "Не слыша зла"
09.35 – Х/ф "Дети пустыни"
11.05 – Боевик "Шири"
13.15 – Комедия "Ничего о Робере"
15.00 – Комедия "Семья напрокат"
16.30 – Триллер "Ловушка любви"
18.10 – Комедия "Это правда, если я вру"
20.00 – Боевик "Точка кипения"
21.30 – Драма "Тувалу"
23.00 – Комедия "Семья напрокат"
00.30 – Триллер "Ловушка любви"
02.10 – Комедия "Это правда, если я вру"
04.00 – Боевик "Точка кипения"
05.30 – Драма "Тувалу"

ТВ-3

11.30 – "Победоносный голос верующего". Религиозная передача
12.00 – М/ф "Ураганчики"
12.30 – М/ф "Мумии возвращаются"
13.00 – Комедия "Русский счет"
14.30 – Комедия "Фанни и Элвис"
17.30 – Сериал "На краю земли"
18.30 – Драма "Феникс"
20.30 – Боевик "Груз без маркировки"
22.30 – Сериал "Мэдисон"
23.00 – Сериал "На краю земли"
00.00 – Комедия "Шкура"
01.30 – Фантастический боевик "Горец"-2
04.00 – "Дамские штучки"
04.10 – "Лилиана. Энергия добра"
04.15 – "Купи"
04.30 – Триллер "Скелеты в шкафу"
06.25 – "Не все сразу". Программа для полуночников

22.45 – "Дорога длиною в семьдесят лет". ГАЗ. Русские машины.
00.00 – Новости
00.30 – Телесериал "Неудача Пуаро"
01.40 – Комедия "Пришельцы в Америке"
03.30 – "Любовные истории"
04.05 – "Свободное время"
04.45, 05.55 – Д/ф "Геннадий Рождественский"

ТВЦ

12.15 – "Смотрите на канале"
12.20 – "Москва и мы"
12.35 – Программа для детей "Отчего, почему?"
13.30 – "АБВГДейка"
14.00 – М/ф "Волшебный магазин", "В мире басен"
14.45 – Фильм-сказка "За тридевять земель"
15.40 – "Наш сад"
16.00 – "События. Время московское"
16.15 – Омар Шариф в фильме "Таинственный остров"
18.10 – "Мастера". Рина Зеленая
19.00 – "События. Время московское"
19.15 – "Алфавит". Телеигра
19.55 – Виктор Коклюшкин в программе "Приглашает Борис Ноткин"
20.25 – "Наше трофейное кино". Ольга Волкова о фильме "Петер"
20.50 – М/ф "Мойдодыр"
21.15 – Х/ф "Вокзал для двоих"
23.55 – "Ностальгия". Воспоминания о будущем
00.55 – Детектив "Шатун"
03.00 – "События. Время московское"
03.35 – "Секретные материалы. Расследование ТВЦ"
04.15 – Х/ф "Сексуальное чудовище"
00.50 – Эксклюзив. Концерт "Bee Gees"

ПЕРВЫЙ КАНАЛ

08.00 – Новости
08.10 – Мультфильм: "Муравьишка-хвастунишка"
08.30 – Приключенческий сериал "Флиппер"
09.20 – "Служу России!"
09.45 – Дисней-клуб: "Тимон и Пумба"
10.10 - "Дог-шоу"
11.00 – Новости
11.10 – "Непутевые заметки" с Дм.Крыловым
11.30 – "Пока все дома"
12.10 – "Властелин вкуса" с Валдисом Пельшем
12.55 – Детектив "Инспектор Лосев". 3-я серия
14.30 – Дисней-клуб: "Утиные истории"
15.00 – Новости (с субтитрами)
15.10 – Программа Виталия Вульфа "Диктаторы". Адольф Гитлер и Ева Браун
16.00 – "Умницы и умники"
16.30 – Лев Лещенко, Лариса Долина, Максим Галкин и другие в телеконкурсе "Мисс "Большая стирка"
17.35 – Леонид Харитонов в комедии "Улица полна неожиданностей"
19.00 – "Времена"
20.10 – "Поле чудес" с Леонидом Якубовичем. Праздничный выпуск
21.35 – Брюс Уиллис в боевике "Крепкий орешек-2"
23.55 – Бокс. Бои сильнейших профессионалов мира. Виталий Кличко – Крис Берд
00.50 – Остросюжетный фильм "Под подозрением"
02.25 – "Реальная музыка" (до 02.55)

ТРК-ИРКУТСК

07.05 – Фильм – детям. «Остров сокровищ». Часть 2-я
08.05 – «Ребятам о зверятах». Телефильм

Такси «Лидер»
54-47-57
От 20 р. по городу
Грузопассажирские перевозки
Набираем водителей с личными а/м

РТР

08.20 – Георгий Милляр, Лев Прыгунов и Георгий Вицин в фильме-сказке «Шаг с крыши»
09.45 – «Дракоша и компания». Детский сериал
10.10 – «Русское лото»
11.00 – Всероссийская лотерея «ТВ Бинго шоу»

ТРК-ИРКУТСК

11.35 – Местное время. «Вести–Иркутск». «На этой неделе»

РТР

12.15 – «Утренняя почта»
12.50 – «Городок». Дайджест. Развлекательная программа
13.20 – Николай Рыбников, Нина Иванова и Владимир Гуляев в фильме «Весна на Заречной улице»
15.10 – «Парламентский час»
16.00 – «Вести»
17.10 – «Диалоги о животных»

ТРК-ИРКУТСК

18.00 – «Пять из десяти». Телеигра для детей
18.20 – «Мотор». Программа для автомобилистов
18.35 – «Праздник в глубинке». Куйтунский район
18.50 – «Счастливый конверт»

РТР

20.00 – Паоло Вилладжио в комедии «Синьор Робинзон»
21.50 – «В городке»
22.00 – «Вести недели»
23.10 – «Специальный корреспондент»
23.35 – «Путешествие «Аншлага».
02.45 – Сергей Баталов, Андрей Ильин, Лариса Удовиченко, Андрей Панин и Виктор Раков в фильме «Артист и мастер изображения».
05.05 – Футбол. Чемпионат России. ЦСКА – «Спартак» (Москва). Трансляция со стадиона «Торпедо»

REN TV

07.30 – "Местное время"
07.45 – Музыкальный канал
08.15 – "Семейное кино"
09.15 – "Местное время"
09.30 – "Деннис-непоседа". Мультсериал
10.00 – "Флинт – детектив во времени". Мультсериал
10.30 – "Хитклиф". Мультсериал
11.00 – "Симпсоны". Мультсериал
11.55 – Документальные фильмы
12.55 – "24 часа". Телесериал
14.00 – "Военная тайна"
14.30 – "24". Информационная программа
14.50 – "Лотерея АвтоВАЗа"
15.00 – Триллер "Шальная баба"
16.55 – "Очевидец" с Иваном Усачевым
17.30 – "Вовочка". Комедийный сериал
18.05 – "Непобедимый Спайдермен". Мультсериал
18.30 – "Вуншпунш". Мультсериал
19.00 – Концерт ко Дню милиции
20.00 – Документальный фильм
20.30 – Комедия "Сумасшедшие на стадионе"
22.30 – Боевик "Кто я?"
01.15 – "24". Информационная программа
01.35 – "Секретные материалы". Телесериал
02.35 – "Лучшие музыкальные клипы"

АРТ

06.05 – Мультсериал "Приключения Рекса"
06.15 – Сериал "Сеньора"
07.15 – "Универсальные рецепты"
07.20 – "Дела житейские"
08.00 – "Музыкальный глобус"
08.30 – Сериал "Зов убийцы"
09.30 – "Просто собака"
09.50 – "Универсальные рецепты"
10.00 – "Клипобзор"
10.30 – Х/ф "Рожденная революцией", 3 с.
12.00 – "Универсальные рецепты"
12.05 – Х/ф "Инспектор уголовного розыска"
13.50 – "Музыкальный антракт"
14.05 – Мультсериал "Приключения Рекса"
14.15 – "Прикосновение"
15.15 – "Универсальные рецепты"
15.20 – "Дела житейские"
16.00 – "Музыкальный глобус"
16.30 – Сериал "Зов убийцы"
17.30 – "Просто собака"
17.50 – "Универсальные рецепты"
18.00 – "Клипобзор"
18.30 – Х/ф "Рожденная революцией", 3 с.
20.00 – "Универсальные рецепты"
20.05 – Х/ф "Инспектор уголовного розыска"
21.50 – "Музыкальный антракт"
22.05 – "Уроки доброты клоуна Юрия Куклачева"
22.20 – Х/ф "В пустыне и джунглях", 1 с.
23.35 – "Мечта"
00.00 – "Музыкальный глобус"
00.30 – Сериал "Зов убийцы"
01.30 – "Все о ребенке, начиная с пеленки"
01.45 – "Станция студенческая"
02.00 – "Клипобзор"
02.30 – Х/ф "Рожденная революцией", 4 с.
04.25 – "Вопрос недели"
05.00 – "Прикосновение"

АСТВ

06.50 – "Звездный концерт". А. Малинин "Девятый бал"
08.20 – Фильм – детям. "Электронная бабушка"
09.25 – Фильм-спектакль "Волки и овцы". 1-я серия
11.00 – Мультсериал. "Динозаврики"
11.25 – Фильм – детям "Золотой ключик"
12.40 – "Заряд бодрости". Юмористическая программа.
13.20 – "Россия Забытые годы". Док. сериал. "Русская революция"
14.15 – Мультсериал. "Динозаврики"
14.40 – Фильм – детям "Золотой ключик"
16.00 – "Пусть смеются дети". Муз. программа
16.55 – "Наше старое кино". "У самого синего моря"
18.10 – "Новости красоты и здоровья"
18.20 – "Русская глубина". Фильм 3-й
18.55 – "Прохладный мир"
19.25 – Фильм-спектакль "Волки и овцы". 2-я серия
20.55 – "Телемагазин"
21.15 – "Новости красоты и здоровья"
21.25 – Международный конкурс исполнителей "Азия дауысы" – "Голос Азии"-2002. День 3-й.
23.00 – Х/ф "Безымянная звезда". 1-я и 2-я серии
01.20 – "Заряд бодрости". Юмор. программа
02.00 – "Таймслот". "Чудовища и мифы"
02.55 – Х/ф "Безымянная звезда". 1-я и 2-я серии
05.15 – "Наше старое кино". "У самого синего моря"

ДАРЬЯЛ-ТВ

13.00 – Мультфильм "Маяк Солти"
13.30 – Мультфильм "Повторная загрузка". Детский сериал "Мой лучший друг – пришелец"
14.30 – Мультфильм "Иван из Юкона"
15.00 – "Наблюдатели"
15.30 – Российский сериал "Клубничка"
16.40 – Комедия "Свой парень"
18.25 – "Серебряный ручей"
19.00 – Мультфильм "Повторная загрузка". Детский сериал "Мой лучший друг – пришелец"
20.00 – "Шоу Джерри Спрингера"
21.00 – Сериал "Жара в Лос-Анджелесе"
22.00 – "Чрезвычайная ситуация"
22.30 – "Сильнейшие люди планеты"
23.05 – "Звезды Голливуда"
23.20 – Программа "Ветеринарка"
23.50 – "Античные секреты". Док. фильм
00.55 – "Криминальная Россия". "Охотники на маньяков". 2-я часть
01.30 – "Шоу Джерри Спрингера"
02.30 – Мюзикл "Биндюжник и король"
05.00 – Стрип-шоу "Она любит ночь"
05.30 – Бокс "Бои чемпионов"
06.00 – "Жажда победы"
07.00 – Мультфильм "Иван из Юкона" (до 07.40)

КУЛЬТУРА-ТВ

15.00 – Программа передач
15.10 – "Библейский сюжет"
15.40 – Х/ф "Медовый месяц"
17.20 – "До мажор"
17.50 – "Гэг"
18.05 – Сериал "Искатели"
19.25 – "Приспособлены к жизни в природе". Саванна
19.55 – "Магия кино"
20.20 – "Кто там..."
20.50 – Телеспектакль "Страстное и сочувственное созерцание"
22.15 – "Жизнь артиста". В.Федосеев
23.05 – Мультфильм "Комаров"
23.25 – "Дом актера": "Вместе с нами"
00.05 – "Сферы" с И.Ивановым
00.45 – "Кино, которое было". Кулиджанов: "Когда деревья были большими"
01.25 – Х/ф "Дом, в котором я живу"
03.00 – "Тем временем" с А.Архангельским
03.40 – "Линия жизни". Е.Весник
04.30 – Мультфильм "Ограбление по..."
04.55 – Программа передач
05.00 – Сериал "Дама в очках, с ружьем, в автомобиле"

такси "Каприз"
514-999
914-33

СТВ

07.20 – "Фани и Элвис". Романтическая комедия
09.00 – Новости СТВ
09.20 – "За окном"
09.25 – "НЧС". Новости о чрезвычайных событиях Иркутска
09.35 – "Скорей бы вечер"
09.40 – Научно-популярная программа "Окно в мир"
10.10 – Мультсериал "Ураганчики", "Мумии возвращаются!"
11.15 – Новости СТВ
11.35 – "За окном"
11.40 – "НЧС". Новости о чрезвычайных событиях Иркутска
11.50 – "Скорей бы вечер"
12.00 – "Русский счет". Комедия
13.35 – "Феникс". Криминальная драма
15.30 – "Груз без маркировки". Боевик
17.15 – Молодежный сериал "Школа Мэдисон"
17.45 – "Скорей бы вечер"
17.50 – Док. сериал "Секреты кино"

только у нас
Фортуна Мебель
уже в продаже
• Детские комнаты
• Пружинные матрацы любого размера под заказ
• Стенки, прихожие на базе отдельных модулей в наличии и на заказ
• Широкий выбор офисных кресел (от 1400 р.)
• Спальные гарнитуры, шкафы-купе, комоды, тумбы ТВ
Ул. Социалистическая, 10, маг. «Рассвет», 2 эт., т. 54-11-80; китайский рынок, павильон "Мебель", т. 9-85-50

18.20 – Приключенческий сериал "На краю земли"
19.25 – "Скорей бы вечер"
19.30 – "За окном"
19.40 – "От Соседского ИнформБюро"
20.00 – Новости СТВ
20.20 – "За окном"
20.25 – Технологии XXI века в программе "SERVER"
20.45 – "Скорей бы вечер"
20.50 – "Шкура". Комедия
22.20 – Новости СТВ
22.40 – "За окном"
22.45 – "Скорей бы вечер"
22.55 – "Горец-2". Фантастический боевик
00.55 – "За окном"
01.00 – "Скорей бы вечер"
01.05 – "Скелеты в шкафу". Триллер
02.45 – "За окном"

СТС

07.00 – Музыка НА СТС. Алла Пугачева и другие
07.15 – "Маленькие Эйнштейны". Детский сериал
07.40 – Детский фильм "Приключения Петрова и Васечкина, обыкновенные и невероятные", 2 с.
09.00 – "Зак и секретные материалы". Сериал
09.30 – "Сказки для больших и маленьких". М/ф "Джуниор". Детский блок
10.00 – "Табалуга". М/ф
10.30 – "Флиппер и Лопака". М/ф
11.00 – "Алекс и Алексис" М/ф
11.30 – "Пуччини". М/ф
11.45 – "Ник и Перри". М/ф
12.00 – "Скрытая камера".
13.00 – "Альф". Комедия
13.30 – Фильм "Как разобраться с делами"
16.00 – "Медовый месяц". Шоу Владимира Тишко
17.00 – "Гарем". Реальное шоу
18.00 – "Афиша". Телевизионный журнал
18.30 – Комедийный клуб "Полшестого" представляет. "ОСП-студия"
19.30 – "Кресло". Игровое шоу Федора Бондарчука
20.45 – "Убойная сила-2". Сериал
22.00 – Фильм "Три ниндзя. Жаркий полдень на горе Мега"
00.00 – "Осторожно, модерн-2"
00.30 – "Вася ин да хаус"
01.30 – "Убойная сила-2". Сериал
02.35 – Фильм "Покушение"

НТА (ТНТ)

07.00 – "Доброе утро, Ангарск!"
07.05 – Новости
07.35 – Музыкальная программа.
07.50 – Комедия "Триста лет спустя"
09.30 – "Черная" комедия "Непридуманные истории"
10.00 – Док. сериал "Путешествия с Национальным Географическим Обществом"
11.00 – Док. сериал "Час Дискавери"
12.05 – Док. сериал "Удивительные животные-4"
12.30 – Фантастический сериал "Первая волна"
13.30 – Телеигра "Пойми меня"
14.00 – "ТНТ-спорт"
17.30 – Детективный сериал "Диагноз: убийство"
18.30 – Юмористическая программа "Всегда готовь!"
19.00 – Музыкальная программа ко Дню милиции
19.30 – Сериал "УВД". "Курс молодого бойца"
20.30 – Новости
21.30 – Мелодрама "Любовный напиток №9"
23.45 – Триллер "Любовь по-американски"
01.45 – Развлекательное шоу "УВД". "Курс молодого бойца"
02.40 – Детективный сериал "Диагноз: убийство"

НТВ

09.00, 11.00, 12.00, 13.00, 14.00, 16.00, 17.00, 18.00, 19.00 – "Сегодня"
09.05 – Комедия "Близнецы"
10.25 – "Без рецепта". Доктор Бранд
10.55 – Погода на завтра
11.05 – "Одиссея Романа Карцева"
12.05 – Сергей Жигунов в программе Павла Лобкова "Растительная жизнь"
12.40 – "Вы будете смеяться!"
13.05 – "Бейсеры. Небесный экстрим". "Профессия – репортер"
13.25 – "Служба спасения"
14.05 – Комедия "Жандарм на отдыхе"
16.05 – "Своя игра"
17.20 – НТВ представляет. "Истории охотника за крокодилами", 2 с.
17.45 – "Кто придумал анекдоты?" Ток-шоу "Принцип "Домино"
19.05 – Боевик "Убийцы"
22.00 – "Намедни" с Леонидом Парфёновым
23.30 – Сериал "Клан Сопрано", 2 с.
00.35 – Комедия "Москва на Гудзоне"

TV XXI FILM

07.00 – Комедия "Семья напрокат"
08.30 – Триллер "Ловушка любви"
10.10 – Комедия "Это правда, если я вру"
12.00 – Боевик "Точка кипения"
13.30 – Драма "Тувалу"
15.00 – Комедия "Грациозо"
16.00 – Драма "Ватель"
17.55 – Триллер "Конечная остановка"
19.25 – Драма "Дети природы"
21.20 – Боевик "Легионер"
23.00 – Комедия "Грациозо"
00.00 – Драма "Ватель"
01.55 – Триллер "Конечная остановка"
03.25 – Драма "Дети природы"
05.20 – Боевик "Легионер"

ТВ-3

12.00 – М/ф "Рекс"
12.30 – М/ф "Ураганчики"
13.00 – М/ф "Мери Кейт и Эшли – суперагенты"
13.30 – М/ф "Капитан Симиам и космические обезьяны"
14.00 – М/ф "Эволюция"
14.30 – М/ф "Мистер Бамп"
15.00 – Драма "Чудеса Марчиано"
17.10 – "Если хочешь быть здоров"
17.20 – "Ясновидящая госпожа Люба"
17.30 – Сериал "Убийцы Лунного озера"
18.30 – Комедия "Шкура"
20.00 – Фантастический боевик "Горец"-2
22.15 – "Формула здоровья"
22.30 – Сериал "История о привидениях"
23.00 – Сериал "Убийцы Лунного озера"
00.00 – Криминальная драма "Карен Маккой – это серьезно"
02.00 – Фильм ужасов "Книга мертвых"
03.55 – "Вестник прессы"
04.05 – "Океан здоровья представляет"
04.15 – "Встреча с ясновидящей Галиной Вишневской"
04.30 – Криминальная драма "Феникс"
06.25 – "Ночные шалости"

ТВ-7

07.20 – "Ледяное сияние звезд"
08.10 – "Дела футбольные"
08.50 – "Это НБА". Тележурнал
09.15 – SPORT-CINEMA. "Погоня за Д.Б.Купером"
11.00 – "Профессионалы ринга"
12.00 – Шахматы. "По законам красоты"
12.15 – "Империя спорта"
13.00 – Новости спорта
13.05 – Х/ф "Король масок"
14.45 – М/ф
15.15 – "Очарованный странник"
15.45 – Новости спорта
16.00 – "Дела футбольные"
17.00 – "Приключения швейцарской семьи Робинсонов". Приключенческий сериал
18.00 – Мотоспорт
18.45 – Новости спорта
19.00 – "Ледяное сияние звезд"
20.30 – "Горячая семерка"
21.00 – Русское поле "Спартака"
21.45 – Новости спорта
22.00 – М/ф
22.55 – Футбол. Чемпионат России. "Локомотив" – "Зенит"
00.45 – Баскетбол. Чемпионат России. "Локомотив" (Мин.Воды) - "Урал-Грейт" (Пермь)
02.00 – "Назло рекордам!?"
02.30 – "Западная трибуна". Чемпионат Англии по футболу

Центр "КАПРИЗ"
Аэробика
Тренажёры
Сауна
ул. Крупской
т. 9-14-33

04.10 – Новости спорта
04.30 – "Западная трибуна". Чемпионат Испании по футболу
06.20 – "220 вольт. Мир экстрима"
06.45 – "Ледяное сияние звезд"

ТВС

12.30 – Фильм-сказка "Василиса Прекрасная"
13.40 – "Свободное время"
14.15 – "Путеводитель"
14.55 – Телесериал "Неудача Пуаро"
16.00 – Новости
16.30 – М/ф "Приключения капитана Врунгеля"
17.05 – Комедия "Закон есть закон"
19.00 – "Пестрая лента", "Эраст Гарин"
20.00 – Новости

КОВРОЧИСТКА
Еврохимчистка ковров, паласов, ковровых покрытий, мягкой мебели на профессиональном немецком оборудовании
Возможен выезд на дом и в офис, доставка
Адрес: 22 м/р, хозблок роддома
(напротив д.№3, 19 м/р, ост. "Енисейская")
Тел.: 56-02-76

20.20 – Х/ф "Каин XVIII"
22.00 – "В нашу гавань заходили корабли"
23.00 – "Дачники" с М. Шаховой
00.00 – Новости
00.30 – Телесериал "Неудача Пуаро"
01.50 – "Позднее счастье Кузнецова Юрия". Фильм Бориса Бермана и Ильдара Жандарева из цикла "Интересное кино"
02.50 – "Страсти по Нобелю". Фильм Е. Киселева.
03.00, 05.50 – "Земля – воздух"

ТВЦ

12.35 – "Смотрите на канале"
12.40 – "Отчего, почему?" Программа для детей
13.30 – "Православная энциклопедия"
14.00 – М/ф "Ореховый прутик", "Оранжевое горлышко"
14.45 – Фильм-сказка "За тридевять земель"
15.40 – "Серебряный диск"
16.00 – "События. Утренний рейс"
16.15 – "Городское собрание"
16.50 – "Мастера". Эраст Гарин
17.35 – Фильм-сказка. "Золушка"
19.00 – "События. Время московское"
19.20 – "Антимония". Интерактивная игра
20.00 – "Очевидное – невероятное"
20.25 – "Золотое созвездие"
21.00 – "Откройте, полиция!" Сериал "Жюли Леско"
22.45 – "Репортер". Программа Михаила Дегтяря
23.05 – "Магия". Театральная программа с Александром Калягиным
23.40 – М/ф "Девочка и зайцы"
00.00 – Концерт, посвященный московской милиции
02.00 – "Постскриптум" с Алексеем Пушковым
02.55 – Прогноз погоды
03.05 – Х/ф "Мама, не горюй"
04.55 – "События. Время московское"
05.10 – "Хорошо, Быков"
05.20 – "Мода non-stop"
05.55 – Жан Габен и Луи де Фюнес в комедии "Джентльмен из Эпсома"

Дорогие ангарчане! Мебельное производство предпринимателя Степаненко
в честь своего 6-летия
ПРЕДОСТАВЛЯЕТ ВСЕМ ПОКУПАТЕЛЯМ 5 – % СКИДКУ НА МЯГКУЮ МЕБЕЛЬ
"Мебель-КОМФОРТ"
Ждем вас по адресам:
ул.Ленина, 35, салон мягкой мебели "Диван Диваныч", т. 52-37-49; ул.Чайковского, маг. "Олимпиада", салон мебели "Комфорт", т. 7-48-36

ВОСКРЕСЕНЬЕ, 10 НОЯБРЯ

ПЕРВЫЙ КАНАЛ

07.00 – Телеканал "Доброе утро"
10.00 – Новости
10.15 – Анатолий Кузнецов в детективе "Пять минут страха"
11.55 – "Поле чудес" с Леонидом Якубовичем. Праздничный выпуск
13.00 – Новости
13.15 – "Человек и закон"
13.45 – Гений российского сыска в детективе "Сыщик петербургской полиции"
15.30 – Документальный детектив. "Опережая выстрел"
16.00 – Новости
16.15 – Спецрепортаж "Каскадеры".
16.35 – Николай Олялин в детективе "Бег от смерти"
18.00 – "Большая стирка"
19.00 – Вечерние новости (с субтитрами)
19.20 – "Семейные узы". Сериал
20.25 – Александр Фатюшин, Анатолий Романов и Игорь Скляр в детективе "Потерпевшие претензий не имеют"
22.00 – "Время"
22.30 – Андрей Ростоцкий и Аристарх Ливанов в остросюжетном фильме "Тот, кто нежнее"
00.15 – Ночное "Время"
00.30 – Владислав Галкин и Олеся Судзиловская в фильме "Светские хроники" (до 02.45)

ТРК-ИРКУТСК

07.00 – «На этой неделе».
07.20 – «Ребятам о зверятах». Телефильм

Элегантная качественная мужская и женская обувь
магазин -Обувь-
Отдельный вход слева ТД "Гефест"

РТР

07.45 – «Доброе утро, Россия!»
10.45 – Паоло Вилладжио в комедии «Синьор Робинзон»
12.40 – Ура, каникулы! «Страна сказок братьев Гримм. Шестеро лебедей». Мультфильм
13.05 – Ко Дню российской милиции. Александр Пороховщиков, Михаил Чигарев и Николай Граббе в детективе «Город принял»
14.40 – «Городок». Дайджест. Развлекательная программа

ТРК-ИРКУТСК

15.10 – «Сибирь, Сибирь. Земляки».
15.20 – «Гимны России». Концерт мужского хора синодальной резиденции Святейшего патриарха

РТР

16.00 – «Вести»
16.20 – «Что хочет женщина». Ток-шоу с Кларой Новиковой и Еленой Яковлевой
17.20 – Сергей Шакуров, Анна Каменкова, Валентин Гафт, Владимир Самойлов, Ростислав Плятт и Александр Филиппенко в телефильме «Визит к минотавру»
18.55 – Ко Дню российской милиции. Праздничный концерт
22.00 – «Вести»
22.25 – «Фантазии Михаила Задорнова»
00.15 – Адриано Челентано в комедии «Миллион – победителю»
02.30 – Ирина Розанова, Александр Абдулов, Елена Цыплакова и Александр Панкратов-Черный в комедии «За прекрасных дам»
03.55 – «Спорт за неделю»

КРЕДИТ
ТЕЛЕВИЗОРЫ
"Avest", "Horisont", "Витязь"
НИЗКИЕ ЦЕНЫ. СКИДКИ
Адрес: 212 кв-л, ТД "Люкс" (возле "Альфа-Банка")

REN TV

06.45 – "Утро на канале ТК "АКТИС"
07.00 – "МЭШ". Комедийный сериал
07.30 – Музыкально-развлекательная программа
08.00 – "Пауэр рейнджерс, или Могучие рейнджеры". Телесериал
08.30 – "Джим Баттон". Мультсериал
09.00 – "Человек-паук". Мультсериал
09.30 – "Большие деньги" с Игорем Потоцким
10.30 – "24". Информационная программа
10.50 – Комедия "Сумасшедшие на стадионе"
12.45 – "1/52". Спортивное обозрение
13.00 – "Телемагазин"
13.30 – "Яго, темная страсть". Теленовелла
14.30 – "24". Информационная программа
14.50 – Документальный фильм
15.25 – "Кобра". Телесериал
16.35 – "Человек-паук". Мультсериал
17.05 – "Джим Баттон". Мультсериал
17.35 – "Пауэр рейнджерс, или Могучие рейнджеры". Телесериал
18.05 – "Мир Бобби". Мультсериал
18.30 – "24". Информационная программа
18.50 – "Семейные страсти". Ток-шоу
19.55 – Документальный фильм
20.25 – "МЭШ". Комедийный сериал
20.55 – "Кобра". Телесериал
22.05 – "Симпсоны". Мультсериал
22.30 – "24". Информационная программа
23.00 – Триллер "Хороший сын"
00.55 – "Метро"
01.10 – Драма "Собачья жара"

АРТ

06.05 – "Уроки доброты клоуна Юрия Куклачева"
06.20 – Х/ф "В пустыне и джунглях", 1 с.
07.35 – "Мечта"
08.00 – "Музыкальный глобус"
08.30 – Сериал "Зов убийцы"
09.30 – "Все о ребенке, начиная с пеленки"
09.45 – "Станция студенческая"
10.00 – "Клипобзор"
10.30 – Х/ф "Рожденная революцией", 4 с.
12.25 – "Вопрос недели"
13.00 – "Час силы духа"
14.05 – "Уроки доброты клоуна Юрия Куклачева"
14.20 – Х/ф "В пустыне и джунглях", 1 с.
15.35 – "Мечта"
16.00 – "Музыкальный глобус"
16.30 – Сериал "Зов убийцы"
17.30 – "Все о ребенке, начиная с пеленки"
17.45 – "Станция студенческая"
18.00 – "Клипобзор"
18.30 – Х/ф "Рожденная революцией", 4 с.
20.25 – "Вопрос недели"
21.00 – "Музыкальный инстинкт"
22.05 – Х/ф "В пустыне и джунглях", 2 с.
23.20 – М/ф
23.50 – "Универсальные рецепты"
00.00 – "Музыкальный глобус"
00.30 – Сериал "Зов убийцы"
01.35 – "Удачи на даче"
01.50 – "Универсальные рецепты"
02.00 – "Клипобзор"
02.30 – Х/ф "Рожденная революцией", 5 с.
04.25 – "В фокусе"
04.55 – "Универсальные рецепты"
05.00 – "Час силы духа"

АСТВ

06.25 – "Пусть смеются дети"
07.20 – Мультсериал "Динозаврики"
07.45 – Фильм – детям "Золотой ключик"
09.00 – "Счастливого пути!"
09.10 – "Хрустальный мир"
09.40 – Фильм-спектакль "Волки и овцы". 2 -я серия
11.00 – "Просто песня"
11.25 – "Хрустальный мир"
11.55 – "Буфер"
12.25 – Мультсериал. "Уличные акулы"
12.50 – "Счастливого пути!"
13.05 – "После 2000 года"
13.50 – Х/ф "Место встречи изменить нельзя". 1-я серия
15.20 – "Канал QP"
15.40 – Х/ф "Король-мельник"
17.20 – "Просто песня"
17.45 – "Новости красоты и здоровья"
17.55 – "Путеводитель для гурманов". Д/ф
18.25 – "Хрустальный мир"
18.55 – Мультсериал "Черепашки ниндзя"
19.20 – "Готовы или нет". Телесериал
19.50 – Х/ф "Володя большой, Володя маленький"
21.00 – "Телемагазин"
21.20 – Х/ф "Место встречи изменить нельзя". 1-я серия.
22.50 – "Новости красоты и здоровья"
23.00 – Х/ф "Ты еще маленький"
01.00 – "После 2000 года"
01.50 – "Путеводитель для гурманов". Док. фильм
02.20 – "Таймслот". Познавательный сериал. "Чудовища и мифы"
03.20 – Х/ф "Часы без стрелок"
05.20 – "Просто песня"
05.45 – "Буфер". Развлекательная программа

ДАРЬЯЛ-ТВ

11.50 – "Мастер спорта"
12.00 – Мультфильм "Мега-малыши". Детский сериал "Когда сердца бьются в такт"
13.00 – "Личное время"
13.30 – Развлекательная программа "Ли Эванс"
14.10 – Музыкальная программа
15.00 – Сериал "Провинциалка"
16.00 – Мультфильм "Мега-малыши". Детский сериал "Когда сердца бьются в такт"
17.00 – "Телемагазин"
18.10 – Фильм "Веселенькая поездка"
20.15 – Музыкальная программа
21.00 – "Шоу Джерри Спрингера"
22.00 – "Криминальная Россия". "Чума"
23.05 – Сериал "Эйр Америка"
00.05 – "Агентство криминальных новостей"
00.20 – "Личное время"
00.55 – Развлекательная программа "Ли Эванс"
01.35 – "Шоу Джерри Спрингера"
02.30 – "Чрезвычайная ситуация"
03.00 – Фантастика "Искушение"
05.00 – "Агентство криминальных новостей"
05.25 – Сериал "Эйр Америка" (до 06.35)

КУЛЬТУРА-ТВ

15.00 – Новости культуры
15.15 – Программа передач
15.20 – "Порядок слов". Книжные новости
15.30 – "Археология". "Переправа ледниковой эпохи", "Погибший город в Эгейском море"
16.30 – Х/ф "Обыкновенное чудо"
18.05 – Сериал "Искатели"
19.00 – Сериал "Страсти по-итальянски"
19.50 – "Графоман"
20.20 – "Сеть.ru"
20.45 – Мультфильм: "Коля, Оля и Архимед". "Желтый слон"
21.10 – "Черные дыры. Белые пятна"
22.05 – "С потолка"
22.35 – Док. экран. "Документальная полка"
23.15 – "Выбранные места из...". К.Ваншенкин
23.30 – Новости культуры
23.45 – "Полуденные сны"
00.10 – "Помогите Телеку"
00.20 – Мультфильм "День чудесный"
00.35 – Е. Светланов. "Избранное"
01.20 – 100 лет со дня рождения артиста. "Неостывающие шутки Эраста Гарина"
02.00 – Х/ф "Свадьба"
03.05 – "Оркестровая яма"
03.45 – "Знаменитые арии". С. Прокофьев. "Война и мир"
04.00 – "Вести"
04.15 – Док. фильм "Болезнь совершенства"
05.00 – Новости культуры
05.25 – "Ночной полет"
05.50 – Программа передач

СТВ

07.15 – "Чудеса Марчиано". Драма
09.00 – Новости СТВ
09.20 – "За окном"

ТАКСИ «ТРОЙКА»
3-73-73
Микроавтобусы
Набираем водителей
Самые низкие цены круглосуточно

09.25 – "Скорей бы вечер"
09.30 – Мультсериал "Рекс", "Ураганчики", "Мэри Кейт и Эшли суперагенты"
11.10 – "За окном"
11.15 – Мультсериал "Капитан Симиам и космические обезьяны"
11.45 – Детективный сериал "Убийцы лунного озера"
12.50 – Мультсериал "Эволюция", "Мистер Бамп"
13.50 – "Шкура". Комедия
15.20 – "Скорей бы вечер"
15.25 – "Горец-2". Фантастический боевик
17.35 – Док. сериал "Секреты кино"
18.00 – "Скорей бы вечер"
18.05 – Мистический сериал "Истории о привидениях"
19.00 – "Знакомые лица". Писатель Леонид Мончинский
19.30 – "За окном"
19.35 – "Скорей бы вечер"
19.40 – "Карен Маккой – это серьезно". Криминальная драма
21.40 – "За окном"
21.45 – "Скорей бы вечер"
21.50 – "Книга мертвых". Фильм ужасов
23.45 – "Скорей бы вечер"
23.50 – "За окном"
23.55 – "Феникс". Криминальная драма
01.55 – "За окном"

СТС

06.45 – "Тайна старинного склепа". Детский сериал
07.00 – "Приключения черного мустанга". Сериал
07.30 – М/ф
08.00 – "Приключения мультяшек". М/ф
08.30 – "Друзья". Комедия
09.00 – "Гарем". Реальное шоу
10.00 – "Детали"

ТАКСИ «Южное»
545-025
8-я поездка бесплатно
Набираем водителей с личными а/м
БАНЯ НА МАТРОСОВА
Круглосуточно 51-20-60. Закупаем веники.

10.30 – "Зена – королева воинов". Сериал
11.30 – Фильм "Отцовство"
13.30 – "Большой куш". Ток-шоу
14.30 – "Блоссом". Комедия
15.00 – "Дедушка и внучек". М/ф
15.30 – "Приключения мультяшек". М/ф
16.00 – "Бэтмен". М/ф
16.30 – "Люди Икс. Эволюция". М/ф
17.00 – "Пляжный патруль". Сериал
18.00 – "Друзья". Комедия
18.30 – "Полшестого". Комедийный клуб
19.10 – "Последний герой". Супершоу
20.30 – "Детали"
21.00 – "Агентство НЛС". Сериал
22.15 – Фильм "Отчаянные меры"
00.30 – "Детали"
01.00 – Фильм "Отвага сердца"

НТА (ТНТ)

07.00 – "Доброе утро, Ангарск!"
07.05 – "Новости за неделю. Дайджест"
07.50 – Мультфильм "Щелкунчик"
08.20 – Киноповесть "Поздний ребенок"
09.30 – "Черная" комедия "Непридуманные истории"
10.00 – Док. сериал "Путешествия с Национальным Географическим Обществом"
11.00 – Док. сериал "Час Дискавери" "Охотник на крокодилов"
12.05 – Док. сериал "Удивительные животные-4"

Лицензия №Д 025443
ПРИНИМАЕМ
КАБЕЛЬ (в любом виде)
ЛОМ И ОТХОДЫ ЦВЕТНЫХ МЕТАЛЛОВ И СПЛАВОВ
цены высокие
ЗАКЛЮЧАЕМ ДОГОВОРЫ С ПРЕДПРИЯТИЯМИ
ЗАО "Армас", п.Мегет, ул.Нагорная, 31 ("Иркутскгеология"), тел.: 49-26-30, 49-26-39, факс: 49-25-64

12.30 – Фантастический сериал "Первая волна"
13.30 – Телеигра "Пойми меня"
14.00 – "ТНТ-спорт"
17.30 – Детективный сериал "Диагноз: убийство"
18.30 – Юмористическая программа "Большая терка"
19.30 – Сериал "УВД"
20.30 – "Новости за неделю. Дайджест"
21.30 – Детектив "Испанский узник"
23.55 – Триллер "Окно в спальню"
02.10 – Шоу "Титаны рестлинга на ТНТ"
03.00 – Детективный сериал "Диагноз: убийство"

НТВ

07.00, 07.30, 08.00, 08.30, 09.00, 09.30, 10.00 – "Сегодня"
07.05, 07.35, 08.10, 08.35, 09.10, 09.35, 09.40, 10.05 – "Утро на НТВ"
10.15 – "Внимание, розыск!" "Леди – птица"
10.50 – Погода на завтра
11.00 – "Сегодня утром"
11.20 – "Чистосердечное признание"
12.00, 13.00, 15.00, 16.00, 17.00, 18.00, 19.00 – "Сегодня"
12.05 – Сериал "Скорая помощь-5"
13.05 – Всеволод Санаев, Марк Бернес, Вячеслав Невинный, Александр Белявский, Зоя Федорова и Сергей Никоненко в фильме "Это случилось в милиции"
14.45 – "Криминал"
15.05 – Олег Басилашвили. "Женский взгляд" Оксаны Пушкиной
15.40 – Детектив "Она написала убийство"
16.40 – "Это грозное слово "свекровь". Ток-шоу "Принцип "Домино"
18.05 – Сериал "Дальнобойщики". "Далеко от Москвы"
19.20 – "Национальная безопасность. Золотой кредит Колымы". Расследование НТВ
20.00 – "Сегодня"
20.35 – "Менты в кремле". Праздничный концерт
23.00 – "Сегодня вечером"
23.35 – Сериал "Третий лишний"
00.15 – Детектив "Крот-2"
01.25 – "Гордон"
02.20 – Журнал Лиги чемпионов

TV XXI FILM

07.00 – Комедия "Грациозо"
08.00 – Драма "Ватель"
09.55 – Триллер "Конечная остановка"
11.25 – Драма "Дети природы"
13.20 – Боевик "Легионер"
15.00 – Х/ф "Любовь и секс"
16.20 – Док. фильм "Смерть Битла"
17.50 – Комедия "Парфюм"
19.35 – Триллер "Король жив"
21.25 – Мелодрама "Катинка"
23.00 – Х/ф "Любовь и секс"
00.20 – Док. фильм "Смерть Битла"
01.50 – Комедия "Парфюм"
03.35 – Триллер "Король жив"
05.25 – Мелодрама "Катинка"

ТВ-3

11.30 – "Жизнь в слове". Религиозная передача
12.00 – М/ф "Рекс"
12.30 – М/ф "Ураганчики"
13.00 – М/ф "Мери Кейт и Эшли – суперагенты"
13.30 – М/ф "Капитан Симиам и космические обезьяны"
14.00 – М/ф "Эволюция"
14.30 – М/ф "Мистер Бамп"
14.55 – "Новости авторынка"
15.00 – Криминальная комедия "Монахини в бегах"
17.30 – Сериал "Остров фантазий"
18.30 – Драма "Чудеса Марчиано"
20.15 – "Формула здоровья"
20.30 – Криминальная драма "Карен Маккой – это серьезно"
22.30 – Сериал "История о привидениях"
23.00 – Сериал "Остров фантазий"
23.55 – "Секреты долголетия"
00.00 – Комедия "Чертов пьяница"
01.30 – Драма "Срывая звезды"
03.55 – "Местная власть"
04.05 – "Если хочешь быть здоров"
04.15 – "Четвертое измерение"
04.30 – Фильм ужасов "Книга мертвых"
06.25 – "Клубный патруль"

ТВ-7

08.00 – Спортивно-развлекательный канал "ДвиЖЖение"
08.45 – Новости спорта
10.30 – Русское поле "Спартака"
11.00 – Спортивно-развлекательный канал "ДвиЖЖение"
11.45 – Новости спорта
14.00 – Баскетбол. Чемпионат России. "Локомотив" (Мин.Воды) – "Урал-Грейт" (Пермь)
15.45 – Новости спорта
16.00 – "Мастер Ю". Рассказ о школе дзюдо в Челябинске
16.30 – "ГОЛмания". Обзор латиноамериканского футбола
17.00 – "Планета Футбол"
17.30 – "На гребне волны". Сериал
18.15 – "Горячая семерка"
18.45 – Новости спорта
19.00 – "Дневной марафон"
20.40 – "Интернет-тайм"
20.45 – "На дне". Реальное подводное шоу
21.15 – "Линия жизни"
21.45 – Новости спорта
22.00 – М/ф
23.00 – Футбол. Чемпионат России. "Торпедо" (Москва) – "Сатурн"
00.50 – Новости спорта
01.15 – "Шоу чемпионов". Танцевальная программа
02.00 – "Семь дней спорта". Итоги недели
03.00 – Чемпионат мира по гонкам на снегоходах
03.30 – "Западная трибуна". Чемпионат Италии по футболу
05.20 – "На гребне волны". Сериал
06.05 – Фильм "Ва-банк"
07.30 – Концерт джаз-квартета "Фонограф"

ТАКСИ «Кабриолет»
56-00-75
7-18-35

ТВС

12.00, 12.15, 12.30, 12.45, 13.00, 13.15, 13.30, 13.45 – Новости
12.05 – "Свободное время"
12.20 – "ABS"
12.25 – "Назло"
12.35 – "Паутина"
12.50 – "Тушите свет"
13.05 – "Спорт"
13.20 – "Место печати"
13.25 – "ABS"
13.35 – "Свободное время"
13.50 – "Назло"
14.00 – Новости
14.25 – "Публичные люди"
14.55 – Телесериал "Неудача Пуаро"
16.00 – Новости
16.25 – М/ф "Приключения капитана Врунгеля"
16.40 – Комедия "Пришельцы в Америке"
18.20 – "Вне закона".
18.55 – "Позднее счастье Кузнецова Юрия". Фильм Бориса Бермана и Ильдара Жандарева из цикла "Интересное кино"
20.00 – Новости
20.25 – М/с "Гарфилд и его друзья"
20.50 – Телесериал "Направляясь на юг"
22.00 – Новости
22.25 – Премьера! "100 чудес света", "Смертоносные змеи"
23.30 – "Высший свет"
23.40 – "Состав преступлений"
00.00 – Новости
00.30 – Телесериал "Неудача Пуаро"
02.00 – Новости

КУХНИ
ПРИХОЖИЕ
КОМОДЫ на заказ
Кредит. Осенние скидки 8%
ТД "Сибирская усадьба", т.: 63-29-13

02.45 – Детектив "Сыщик"
05.25 – "Публичные люди"
05.55, 06.15 – "Состав преступлений"

ТВЦ

11.00 – Информ.-развл. канал "Настроение"
12.00 – "События. Время московское"
14.00 – "Смотрите на канале"
14.05 – Х/ф "Третий принц"
15.30 – М/ф "Тигренок на подсолнухе"
15.40 – "Телемагазин"
16.00 – "События. Время московское"
16.20 – "Кинотаврик". Церемония закрытия фестиваля детского и юношеского кино
17.40 – "Денежный вопрос"
17.55 – "Отдел "Х"
18.30 – "Деловая Москва"
19.00 – "События. Время московское"
19.15 – Сериал "Инспектор Деррик"
20.20 – "Экспо-новости"
20.30 – Все о здоровье в программе "21 кабинет"
21.00 – "Регионы: прямая речь"
21.30 – Мультпарад. "Айболит и Бармалей", "Федорино горе"
22.00 – Сериал "Средиземное море"
23.00 – "События. Время московское"
23.15 – Леонид Ярмольник в программе "Приглашает Борис Ноткин"
23.40 – М/ф "Песенка в лесу"
00.00 – Сериал "Моя дорогая Изабель"
00.40 – "Экспо-новости"
00.50 – "Смотрите на канале"
00.55 – "События. Время московское"
01.10 – "Пять минут деловой Москвы"
01.15 – Х/ф "Дело N 306"
03.00 – "Момент истины". Авторская программа А.Караулова
03.55 – Прогноз погоды
04.05 – "События. Время московское"
04.15 – "Спортивный экспресс"
04.50 – Сенсации и не только в программе "Деликатесы"
05.30 – "Серебряный диск"

МИР БЫТОВОЙ ТЕХНИКИ
У нас найдется и домашнее!
Холодильники, стиральные машины, газовые плиты, обогреватели, пылесосы, вытяжки, мелкая бытовая техника, встраиваемая бытовая техника, ТВ, продукция фирмы "BRAUN"
Гарантия. Накопительные скидки. Бесплатная доставка.
• ТД "Гефест", 12а мр-н
• ТД "Европа", ул.К.Маркса, 6, т. 52-62-44
• ТД "Пальмира", 76 кв-л, т. 52-69-16
• Торговый дом "Каскад", 29 мр-н
• "Универмаг" на ул. Чайковского
Единая справочная служба: 59-82-60.

ШУТКИ ЮМОРА НЕКДОТЫ

СКАЗАНО НЕ ВАМИ-5

• Назвался груздем – лечись дальше.
• Нашедшего выход затаптывают первым.

• Наши поезда – самые поездатые поезда в мире.
• Не все то золото, что плохо лежит.
• Не все то солнце, что встает!
• Не йоги горшки обжигают!
• Не отвлекаются любя!
• Не перепились еще на Руси богатыри – добры молодцы!
• Не по Хуану сомбреро.
• Не порно, да задорно!
• Нэ радыс красывым – а радыс массывным.

• Не рой яму другому, пусть роет ее сам.
• Не руби сук, на которых сидишь!
• Не свисти – девок не будет!
• Не стой под струей!
• Не умеешь петь – не пей.
• Не учи отца – и баста.
• Несколько раз отмерь и несколько раз отрежь
• Ничто не дается нам так дешево, как хочется.
• Обиваю двери кожей заказчика.
• Обналичим Нобелевскую премию.
• Один в поле не понял.
• Одна голова хорошо, а с туловищем лучше.

• Однажды в студеную зимнюю пору смотрю – поднимается медленно...

• Пожуем – увидим.

• Оставь одежду всяк сюда входящий
• План эякуляции при пожаре.
• Плати – не ломайся, потом наслаждайся.
• Под лежачий камень мы всегда успеем.
• Поймал мыша – ешь не спеша!

• С мылом рай и в шалаше.
• Сделал дело – вымой тело.
• Секс без дивчины – признак дурачины.
• Семь раз отпей, один раз отъешь
• Скажи-ка, тетя, ты не даром?
• Склероз вылечить нельзя, зато о нем можно забыть.
• Сколько водки не бери, все равно два раза бегать.
• Старый друг лучше двух подруг.

• Поработал на совесть – поработай на себя!
• Почем вы, девушки, красивых любите?
• Рожденный ползать упасть не может.
• С кем поведешься – так тебе и надо!

• Тому стыдно, у кого видно!
• Супружеский долг. Исполняется впервые.
• Счастливые трусов не надевают.
• Счастье было и так возможно, и так возможно, и вот так возможно!
• Сытый конному не пеший.
• Тиха украинская ночь... но сало лучше перепрятать.
• Тяжело в лечении – легко в гробу.
• Утро добрым не бывает.
• Улыбайтесь, шеф любит идиотов.
• Уходя, гасите всех.
• Фарш невозможно провернуть назад.
• Цыплят по осени стреляют.
• Чем больше нас – тем меньше их.
• Чем бы дитя ни тешилось, лишь бы не руками!
• Чем дальше в лес – тем толще партизаны.
• Чем меньше девушек мы любим, тем больше времени на сон.
• Чем шире наши морды, тем теснее наши ряды.
• Человеку много ль надо? Так думают предметы, падающие вам на голову.
• Честно? Язык до киллера доведет.
• Что естественно, то не без оргазма.
• Чтоб ты жил на одну рекламу.
• Чук от Гека недалеко падает.
• Экипаж прощается с вами и желает вам приятного полета.
• Юноши и девушки, овладевайте друг другом!
• Я вас любил, деревья гнулись.
• Я люблю тебя, жизнь, ну а ты меня – снова и снова...
• Я на тебе никогда!
• Я себя не люблю, просто очень нравлюсь.

Кулинарные секреты

Давно известно, что хорошее угощение служит залогом успешного праздника. Предлагаем несколько рецептов блюд, которые украсят ваш стол.

Лапша по-домашнему
Включите домашнюю радиоточку, найдите соответствующую программу и слушайте. Лапшу, навешенную на уши, следует периодически стряхивать.

Рыба под маринадом
Если у вас случайно есть рыба, то её необходимо уложить в герметический целлофановый пакет и спрятать от гостей под толстым слоем маринада.

Сельдь под шубой
На последние деньги, оставшиеся после очередного повышения вашего благосостояния, купите селедку и несите её домой под шубой, чтобы не отобрали те, кто ещё голоднее вас.

Блин
Приготовление этого блюда не требует долгих хлопот. Достаточно, например, прислониться к раскаленной сковородке или уронить на ногу кастрюлю с горячим фруктовым отваром, как даже у неопытной хозяйки сразу получится это: "У-ух, блин!"
Приятного аппетита!

Ценные советы хилым лохам

Если на данный момент у вас нет денег, сходите в банк и снимите со счета любую сумму. А если и тут у вас возникнут какие-то неувязки, то позвоните своему банкиру в Цюрих или в Амстердам, наорите на него для профилактики, и он мигом обеспечит вас необходимой суммой.

***

Если за неуплату услуг у вас отключили газ, электроэнергию и теплоснабжение, а на улице – морозюка, поезжайте на Канарские острова: там всегда тепло, хорошая освещенность и отличные рестораны.

***

Если вы не удовлетворены общением с людьми вашего круга, дайте объявление в газете о продаже квартиры, назначьте минимальную цену, укажите точный адрес, и скорое тесное общение со спортивными ребятами будет вам обеспечено. Они ознакомят вас с ювелирной техникой владения восточными единоборствами, продемонстрируют лучшие экземпляры холодного оружия и докажут, что обычным утюгом можно добиться в жизни очень многого.

***

Если ваш черно-белый "Рекорд" первого поколения окончательно вышел из строя и у вас исчез дефицит свободного времени, воспользуйтесь подарком судьбы: посетите по очереди театры всех столичных городов мира, попробуйте себя в серфинге, погоняйте, в конце концов, шары в кегельбане где-нибудь в Акапулько.

***

Если сдача стеклотары является основным доходом вашей семьи, а пустые бутылки просто так на улицах не валяются – возьмите оптом побольше хороших вин, угостите друзей, а потом сдайте посуду и купите себе для полного счастья хотя бы немного "Olbi".

"Кама сутра" автолюбителя

Позиция первая. Автомашина на четвереньках, автолюбитель входит естественным путем сбоку.

Данная позиция является классической. Действия автолюбителя ограничены при полной раскованности автомашины. Продолжительность позиции зависит от навыков автолюбителя, национальности и возраста автомашины. При неблагоприятном сочетании этих факторов первая позиция быстро переходит во вторую.

✣ ✣ ✣

Позиция вторая. Автомашина сверху, автолюбитель снизу.

Позиция отличается абсолютной неподвижностью автомашины при чрезвычайно активных действиях автолюбителя. При этом он разнообразит процесс с применением различного инструмента и приспособлений, а также стимулирует активность ненормативной лексикой. Продолжительность данной позиции зависит от навыков автолюбителя использовать указанные выше инструменты и приспособления и значительно превышает продолжительность первой позиции.

✣ ✣ ✣

Позиция третья. Автомашина на боку, автолюбитель в ней, под ней, в лучшем случае – успел выскочить.

К данной позиции партнеры переходят внезапно для обоих при недостаточных навыках автолюбителя или чрезмерно активных, не контролируемых автолюбителем движениях автомашины. Возможны комбинации данной позиции: автомашина на левом боку, на правом боку, на спине. Однако в любом случае партнеры возвращаются во вторую позицию, если позволяет самочувствие автолюбителя.

✣ ✣ ✣

Позиция четвертая. Групповуха.

После активно проведенной третьей позиции автомашина доставляется в ремонтную мастерскую, где ее имеет целая бригада ремонтников со всех сторон одновременно.

ШУТКИ ЮМОР АНЕКДОТЫ

МЫСЛИ И АФОРИЗМЫ

Факты бывают голые, приукрашенные и исторические.

★★★

Вам как? Сказать правду или не соврать?

★★★

Ради халявы русский человек может зубами рыть землю и руками сдвигать горы. К счастью, многие получают зарплату, ради которой ничего этого делать не требуется.

★★★

Мудрость – это умение правильно жевать при полном отсутствии зубов.

Преимущества настоящего мужчины перед компьютером

Найти настоящего мужчину можно не только в специализированном магазине, но и в магазине обычном, и даже рядом с магазином, на асфальте или около забора.

✣ ✣ ✣

Настоящий мужчина, прежде чем сказать комплимент, никогда не будет занудно спрашивать: "А в какой кодировке желаете комплимент?", "А на каком языке?", "Учитывать ли часовой пояс?" и т.д.

✣ ✣ ✣

Настоящий мужчина может поцеловать и без разрешения; компьютер же всегда предварительно подсунет контракт лицензионного соглашения на пользование программой "Поцелуй" версии 1.2.3, чтение которого может убить весь романтический ужин при свечах, а после ознакомления с лицензионным соглашением этот электронный болван будет еще и приставать к вам с уже совершенно неуместным вопросом: "Вы согласны?" (варианты ответов: "Да", "Нет", "Отмена").

✣ ✣ ✣

Настоящий мужчина может принять 0,5 литра водки внутрь, и его красноречие, ум, честь, щедрость, любовь к ближнему и т.д. лишь увеличиваются, а компьютер банально перегорает уже после первых 100 граммов.

✣ ✣ ✣

Настоящий мужчина может принести кофе вам прямо в постель (да еще и с бутербродиками), а компьютер в состоянии лишь чуть-чуть подержать кофейную чашку на своем CD-ROMe, да и то потом обязательно уберет эту удобную подставку (он же всегда думает только о своем комфорте, обожглись ли вы, нет – ему все равно).

✣ ✣ ✣

Настоящий мужчина знает 1000 и один способ развлечь вас, фантазии же компьютера хватает только на игру "сапер" и пасьянс "косынка".

✣ ✣ ✣

Настоящий мужчина может купить для вас не один компьютер, компьютер же не может купить вам ни одного настоящего мужчину.

Из цикла "Рассказы о профессиях"

Художник из провинции
Работает в милиции.
Он белым-белым-белым
Обводит трупы мелом.

АНЕКДОТЫ

• • •

В жизни всегда есть место празднику. Только надо суметь в это место попасть!

• • •

Учитель:

– Баранов, назови мне хотя бы одно животное, занесенное в Красную книгу.

– Пума.

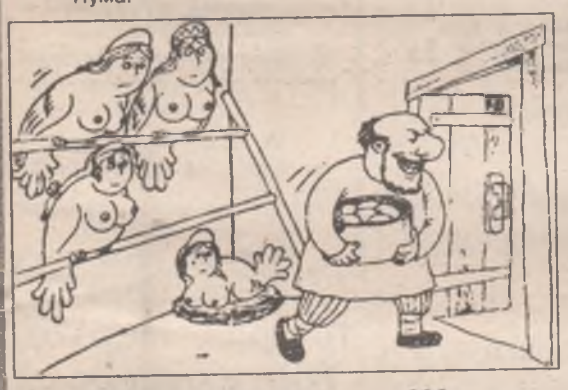

– Ты бы еще "Адидас" сказал!

• • •

Украинца поймали трое. Двое скрутили и держат, а третий ему в рот вареники запихивает... Мыкола отбивается, вырывается, орет:

– Стойте, идиоты! Один – держи, а двое – пихай!

• • •

Машина с дамой за рулем на дикой скорости проезжает под "кирпич", трижды пролетает на красный свет, мчится по встречной полосе, проскакивает между двумя грузовиками... За ней милиция: сирены, мигалки! Наконец машину прижимают к обочине. Женщина глушит мотор и спрашивает мужа, который, полумертвый, сидит рядом:

– Ну что, милый, прошла уже наконец твоя икота?!

• • •

Знаете ли вы, что...

...если вместо выражения "На ваш вопрос, коллега, вряд ли сразу найдется ответ с высокой степенью достоверности" употреблять "А хрен его знает!", то время, затрачиваемое на обсуждение любой научной проблемы, сократится приблизительно в 1,5 раза.

• • •

– У моих соседей по палате мания величия. Один называет себя Молотовым, другой Маленковым. Они думают, что можно обмануть товарища Сталина!

• • •

Приятель радостно звонит другу:

– У меня уехала теща!

– Кто, кто уехал? Я не понял!

– Говорю по буквам: тигр, ехидна, щука, акула!

• • •

– Скажите, попугай говорящий?

– Знаете, то же самое он только что спрашивал про вас.

• • •

Из Шекспира для новых русских. "Гамлет: В натуре заморочки есть, брат Горацио, которых наши чуваки не просекают..."

• • •

В магазин вваливается толстенная женщина:

– Я хотела бы посмотреть купальный костюм, который бы мне подошел...

Продавец:

– Я тоже!

РАССКАЗИКИ

Операция

– Скальпель! Зажим, еще зажим! Тампон! Нож! Зажим! Тампон, тампон!

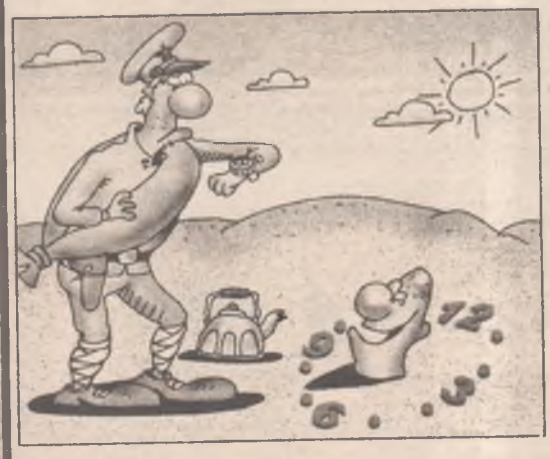

– Тампоны кончились!

– Да? Ну ладно, тогда молоток! Гвозди! Нет, крышку сильно прибивать не надо, наживите только!

"Блендамед"

– Ну, раздевайтесь, трусы тоже... Боже, что это с вами?!

– Доктор, я действовал точно, как показывали по телевизору. Взял тюбик "Блендамеда" с флористатом и намазал как следует. Конечно, целиком: там же показали, что случится, если половинки обработать. Ну потом поместил в банку с кислотой, сижу, терплю, как сказано. Даже задремал маленько... Проснулся: у меня ничего, все – в банке. Вот я принес с собой... Доктор, а кариеса действительно не будет?

В палате

– Так, а теперь повторяйте за мной: я – не Жуков.

– Я не Жуков, я не Жуков, я не Жуков!..

– Ну вот, теперь-то вы знаете, что вы не Жуков? Убедились?

– Ага, убедили. Но только как же вы убедите миллионы солдат нашей необъятной великой державы, что я не маршал Жуков?! А-а-а-а?!

Из жизни универмага

– Что вас интересует, девушка?

– Детские коляски.

– Если вы хотите, чтобы с ребенком чаще гулял муж, тогда возьмите вот эту, с пепельницей.

* * *

– Женщина, вам очень идет эта шляпка.

– А по-моему, она мне велика.

– Это не страшно. В ней же есть дырочки для глаз.

* * *

Объявление по радио: "В отдел штучных товаров поступили новые штучки".

* * *

– Не посоветуете, что можно купить мужу на день рождения?

– Есть очень хорошие прозрачные халаты для мужчин.

– А зачем мужчине прозрачный халат?

– Чтобы сразу было видно, где находится заначка.

* * *

Объявление по радио: "Уважаемые покупатели! Будьте взаимно вежливы! А то задолбали уже!"

* * *

– Мы у вас вчера купили большой телевизор. Можно его поменять на два маленьких?

– А зачем?

– Мы с мужем разводимся.

* * *

– Эти настенные часы с кукушкой?

– Нет, пока еще только с яйцом.

* * *

– Вы не скажете, где здесь ювелирный отдел?

– В левом крыле. Правда, в таких масках там уже сегодня были.

* * *

– Я могу вернуть эту рубашку?

– Вы же видите объявление: "Купленный товар возврату не подлежит".

– Так у меня не купленный, а краденый.

* * *

– Мне, пожалуйста, бюстгальтер самого большого размера.

– Вам на себя?

– Да.

– Но вам нужен гораздо меньше.

– А что же я в маленьком с работы вынесу?

* * *

Мужчина продавщице:

– Девушка, купальник можно посмотреть?

– Пожалуйста.

– Тогда отойдите от примерочной, а то вы подсматриваете мешаете.

* * *

– У вас небьющаяся посуда есть?

– Вам небьющуюся об пол или об голову?

ВСЕ объявления АНГАРСКА

РЕКЛАМНО ИНФОРМАЦИОННАЯ ГАЗЕТА

Отдел вневедомственной охраны

сообщает о введении с 1 октября 2002 г. нового тарифа за услуги по охране квартир граждан:

при оценке имущества в 5000 руб. - плата 370 руб.;

для участников ВОВ:
при оценке имущества в 3000 руб. - плата 177 руб.;

для одиноко проживающих пенсионеров и сотрудников УВД:
при оценке имущества в 3000 руб. - плата 283 руб.

Охрана гаражей с помощью радиопульта:
при оценке имущества в 5000 руб. - плата 344 руб.

Просим переоформить договоры по адресу:
207 кв-л, д.9, каб. 201, 202, 212
или позвонить по тел.:
59-95-32, 59-95-26, 59-95-51, 59-95-53, 59-95-66

Качество компьютера - это экономия вашего времени

Компьютеры Альфа Маэстро. Выбирайте качество!
Альфа Маэстро ☎514-514, адрес 278 кв-л, дом 2.

Уважаемые дамы и господа!
Приглашаем вас на комедию семейной жизни
Н.Птушкина
"Пизанская башня"
Режиссер-постановщик Ю. Еремин
Вас ждет увлекательная встреча с героями спектакля в прекрасном исполнении любимых актеров — народных артистов России
Веры Алентовой и Владимира Меньшова
6 ноября - ДК "Современник", 19.00, тел.: 54-50-90, 54-78-54

Премьера! Такого вы еще не видели!

СЕНЕГАЛЬСКИЙ БАЛЕТ
с программой
"АФРИКАНСКИЕ НОЧИ"
Балетмейстер Мамаду ДИАЛАО
ДК «Современник». Начало в 19.00. Тел.: 54-50-90, 54-78-54

Иркутский академический драматический театр им. Охлопкова
8 ноября в ДК "Современник" Теннесси УИЛЬЯМС
Драма воспоминаний в двух действиях Перевод Г. Злобина
"Стеклянный зверинец"
В спектакле заняты артисты: заслуженная артистка РФ Тамара Панасюк, Анастасия Шинкаренко, Александр Братенков, Александр Донской
Главный режиссер театра: Артур Офенгейм
Начало в 19.00. Тел.: 54-50-90, 54-78-54

ЗАКАЖИ ФОТОГРАФА НА СВАДЬБУ

- Фотосъемка свадеб
- Видеосъемка свадеб
- Печать фотографий с видеокассет
- Восстановление старых фотографий
- Изготовление календарей с изображением заказчика

Тел.: 55-84-67, пейджер: 56-46-46, аб. 5450

МАГЕЛЛАН

Для развития и расширения информационных услуг
ВОЗЬМЕМ ССУДУ
Бесплатная круглосуточная справочная служба **52-85-80**

Красивые зубы для всех в стоматологическом центре
«ЕВРОДЕНТ»
Качественно, безболезненно, доступно!

Консультации бесплатно

В бесстрессовой уютной обстановке вам предложат:
- все виды лечения
- протезирование зубов
- исправление аномалий прикуса

✓ Европейские стандарты
✓ Гарантированный инфекционный контроль

АДРЕС: 50 кв-л, дом 2, ост. тр. «Московская», тел.: 52-66-77, с 9 до 19 ч., в субботу и воскр. с 9 до 14 ч. работает ортопед

Лицензия областного комитета здравоохранения №000550-000554

доставка на дом
51-80-71 САХАР 25/50 кг МУКА 6-16-68

ТЕАТР СКАЗОК ДК нефтехимиков
3 ноября *Сказка про теремок*
«Один за всех и все за одного»
Я поселятся в теремке гусь да лягушка, кот с женой и дочкой. Но терем хотят отобрать волк "крутой" и лиса - певица "задрипанная".
Начало в 12 ч. Всем зрителям герои теремка подарят сладкие подарки. Тел. кассы: 52-25-27

---

1 ноября в ДК "СОВРЕМЕННИК"
шоу-балет нового тысячелетия
VIVA DANCE
Балетмейстер-постановщик - МИГЕЛЬ ВАЛЛЕ РЕЙТОР
Худ. руководитель и продюсер - АЛЕКСАНДР НЕПОМНЯЩИЙ
Начало в 19 ч. Справки по тел.: 54-50-90, 54-78-54.
Билеты НА ПРЕМЬЕРУ по коллективным заявкам хореографических коллективов принимаются со скидкой.

Комплекс отдыха "ЗОДИАК"

Впервые в Ангарске - **феерическое ШОУ!**

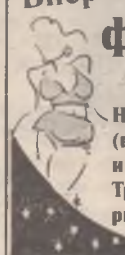

НАБИРАЕМ ДЕВУШЕК (в том числе толстушек) и **ЮНОШЕЙ**
Требования: чувство ритма, пластика

Принимаем заявки на проведение **НОВОГОДНЕЙ НОЧИ!**

РАБОТАЮТ:
- зеленый бар (с 12 до 4 ч. ночи)
- красный зал (с 12 до 2 ч. ночи)

КОМПЛЕКСНЫЕ ОБЕДЫ с 12 до 16 ч.
Проводим юбилеи, банкеты, свадьбы, панихиды.
Примем на работу администраторов и барменов-официантов.

Приходите! Будем рады вас встретить!
Тел.: 7-19-01 с 8 до 18 ч.

«Все объявления Ангарска»
Учредитель — ЧП (свидетельство 16851).
Главный редактор — Александр Сидоров.
Редактор — Инга Бочкарева.

Тел. в Ангарске: (3951) 52-24-91, тел./факс: (3951) 52-67-46.

Газета зарегистрирована в Министерстве Российской Федерации по делам печати, телерадиовещания и средств массовых коммуникаций Восточно-Сибирским территориальным управлением 29 мая 2000 г. под №13-0031.

ВНИМАНИЕ!
За содержание рекламы и объявлений, а также за достоверность адресов и телефонов отвечают авторы.

МОУ "Ангарский лицей №1"
7-й год высококвалифицированными преподавателями будут проводиться
6-месячные курсы
подготовки к вступительным экзаменам в вузы
по математике и русскому языку
Начало занятий 1 ноября
Информация по тел.: 52-36-61, 52-27-77

Гитарист-виртуоз
Александр САГА
с программой "МУЗЫКА без ГРАНИЦ"
22 ноября в ДК нефтехимиков
23 ноября в ТЮЗе Иркутска
Начало в 18.30

ДК «Современник»

2 ноября дискотека "Music.ru" приглашает всех на наш сайт. Неожиданные конкурсы и подарки от спонсора. Спонсор вечеринки - компьютерный клуб "Матрикс", 206 квартал. **Начало в 19.00.**

9 ноября приглашаем всех наших зрителей на славный юбилей - 35-летие ДК "Современник". **Начало в 17.00 в театральном зале.** Вход по пригласительным билетам.

Тел.: 54-50-90, 54-50-84.

АГЕНТСТВО НЕДВИЖИМОСТИ
ВЕРНИСАЖ

АДРЕСА ОФИСА:
"город"- ул. Ворошилова, 37а, тел.: 53-44-94
"квартал"- пр. Ленинградский, 4, тел.: 54-53-34

Комнаты			
Ул.Восточная	-/14,8/-	150,0	2/4 , 3 хоз
Ул.Восточная	61,8/45,9/7,5	410,0	3/3 БТ, 3 комнаты
Восточная	-/24,1/8,0	150,0	1/3 2 хоз.
2 кв.	60,0/16,1/5,8	230,0	1/2 2 хоз.
8 кв.	-/14,4/-	140,0	2/3 3 хоз.
18 кв	-/13,6/7,0	160,0	1/2
18 кв	59,5/15,1/-	140,0	1/2 3 хоз.
20 кв	-/14,2-/	150,0	1/2 3 хоз.
21 кв	-/20,2/-	130,0	1/2 3 хоз.
21 кв	-/19,7/-	150,0	2/2 3 хоз.
23 кв	63,8/13,2/7,1	130,0	1/2 3 хоз.
25 кв	-/29,1/5,7	215,0	1/2 смеж комн. 2 хоз.
27 кв	-/14,6/-	160,0	2 хоз. Т
27 кв	-/13,5/-	150,0	2/2 3 хоз.
27 кв	-/14,0/-	150,0	2/2 3 хоз.
35 кв	-/14,7/-	140,0	1/2 3 хоз.
37 кв	-/20,5/-	180,0	1/2
37 кв	-/18,6/-	160,0	1/2 2 хоз.
47 кв	-/11,7/-	140,0	1/2 3 хоз.
49 кв	-/14,7/8,0	160,0	1/2
51 кв	-/14,4/-	160,0	1/4 3 хоз.
53 кв.	17,7/64,5/6,9	140,0	2/2 3 хоз.
53 кв	17,7/64,5/6,9	140,0	2/2 3 хоз.
55 кв.	-/14,8/-	145,0	2/2 3 хоз.
60 кв	-/13,7/-	162,0	1/3 2 хоз.
61 кв	74,9/16,3/10,0	170,0	2/3 3 хоз.
61 кв	-/17,6/-	155,0	1/2
80 кв	74,2/18,6/8,6	1708,0	1/4
80 кв	-/21,1/-	170,0	1/4 3 хоз.
107 кв	-/14,5/-	165,0	1/4 3 хоз.
6 м-н	62,7/15,6/6,5	170,0	5/5 3 хоз.
13 м-н	-/10,2/-	130,0	1/5 4 хоз.
13 м-н	-/12,6/-	135,0	1/2 4 хоз.
Иркутск	-/19,4/-	155,0	3/3 3 хоз.
1-комнатные хрущевки			
47 кв.	31,2/18,2/6,3	240,0	3/4 Б
72 кв	30,5/17,5/6,0	265,0	3/5 Б
82 кв	30,1/17,6/6,2	210,0	1/5
82 кв.	30,7/17,9/6,3	250,0	4/5 Б
84 кв	30,1/18,0/6,0	270,0	2/5 Б
85 кв	17,0/30,7/6,0	220,0	1/5
85 кв.	33,0/15,6/6,6	250,0	8/9 ЛТ
94 кв.	18,0/30,5/6,2	230,0	1/5
94 кв.	17,9/30,6/6,5	250,0	4/5 Б
88 кв	30,9/18,0/6,0	240,0	3/4 Б
88 кв	-/18,2/6,0	270,0	4/4 Б
88 кв.	30,4/17,7/6,2	245,0	4/4 Б т.т.
92/93 кв.	32,6/16,8/8,4	260,0	1/5
93 кв.	30,2/17,6/6,3	270,0	3/5 Б
93 кв	30,6/18,0/6,0	240,0	5/5 Б
94 кв	30,4/16,2/6,1	240,0	3/5 БТ
94 кв	30,5/18,0/6,5	250,0	4/5 Б
94 кв	30,1/17,8/6,2	240,0	5/5 БТ
95 кв.	30,6/18,0/6,1	250,0	2/5 БТ
95 кв	30,6/16,2/-	260,0	2/5 Б
95 кв.	30,6/18,0/6,1	250,0	3/5 Б
95 кв	31,4/18,6/6,2	240,0	3/5
95 кв	31,0/18,0/6,3	225,0	5/5 Б
95 кв	31,0/18,0/6,5	230,0	5/5 Б хор.сост.
95 кв.	30,3/16,8/6,2	240,0	5/5 БТ
182 кв	17,7/30,5/6,0	260,0	2/4 БТ
188 кв	31,0/18,0/6,0	280,0	2/4 БТ
207 кв	31,3/17,6/6,1	265,0	1/5 Т
207/210 кв.	31,0/18,0/6,2	270,0	1/5 Т
207/210 кв.	30,8/18,1/6,0	270,0	2/5 Б
207/210 кв	30,5/17,6/6,0	260,0	3/5
210 кв	30,7/18,1/6,1	270,0	4/5
277 кв	31,3/18,8/6,0	240,0	1/5
6 м-н	31,3/18,2/6,5	220,0	1/5
6 м-н	31,5/18,5/6,3	245,0	3/5 Б
7 м-н	31,5/18,2/6,5	220,0	1/5
7 м-н	30,7/17,1/6,7	240,0	2/5 Б
8 м-н	31,9/18,1/-	265,0	3/5 Б
10 м-н	30,9/16,7/6,9	250,0	3/5 Б
10 м-н	30,7/16,7/6,0	250,0	4/5 БТ
12 м-н	30,7/16,7/6,0	250,0	5/5 Б
15 м-н	35,0/16,8/8,5	250,0	1/5
15 м-н	31,7/17,7/6,7	260,0	3/5 БТ
15 м-н	31,3/17,6/6,8	250,0	4/5 Б
17 м-н	34,0/18,2/7,5	250,0	2/5
1-комнатные улучшенной			
6 м-н	35,0/18,0/8,6	260,0	3/5 БТ
6 м-н	33,1/17,5/9,0	300,0	3/6 БТ
6 м-н	32,8/17,0/8,3	300,0	3/6 БТ
6а м-н	41,0/20,0/-	280,0	1/4 Т
6а м-н	33,1/17,0/8,1	240,0	1/5
219 кв	32,6/16,5/8,3	300,0	5/5 БТ
219 кв	33,3/16,7/8,8	290,0	5/5 БТ
219 кв	33,0/18,0/9,0	290,0	5/5 Б
225а кв	32,9/16,5/8,4	280,0	1/5 Т
277 кв	33,5/17,4/8,6	280,0	2/5 БТ
277 кв	35,9/17,8/7,5	260,0	4/5 БТ
278 кв.	34,4/17,0/6,5	270,0	4/5 Л
278 кв.	33,8/16,4/8,0	280,0	4/5 БТ
п Китой	34,5/16,7/8,2	190,0	1/5
мегет	18,1/33,7/6,6	300,0	3/5 Б
1-комнатные крупногабаритные			
74 кв	40,0/17,5/7,2	320,0	1/4
74 кв	40,0/17,4/10,0	390,0	1/ Т т.
74 кв	37,0/18,7/7,8	310,0	2/4
76 кв.	38,0/18,7/8,0	280,0	2/4
77 кв	36,6/17,6/8,0	320,0	2/4
106 кв	41,2/17,7/7,7	300,0	1/4
106 кв	36,3/18,2/7,3	310,0	2/4 Т
А кв	36,0/19,0/9,0	340,0	3/4 Б
Б кв	36,5/19,0/9,0	320,0	1/4
2-комнатные хрущевки			
72 кв.	44,5/29,1/6,2	275,0	1/4
82 кв	41,1/26,3/6,7	290,0	1/5 Т
82 кв	41,0/26,0/6,3	280,0	1/5 Т
82 кв	44,8/30,2/6,2	290,0	1/5 Т
84 кв.	44,4/28,4/6,5	280,0	1/5 Т
84 кв	45,7/29,0/6,6	280,0	1/5
84 кв	44,5/28,8/7,0	290,0	3/5 Б
84 кв	45,0/30,0/6,5	320,0	5/5 Б
84 кв	44,9/28,6/6,6	330,0	5/5 БТ
85 кв	45,1/30,3/6,0	275,0	1/5 Т
86 кв.	45,1/30,2/6,0	265,0	1/5
86 кв.	44,6/30,2/5,9	315,0	3/5 БТ
86 кв.	41,2/26,2/6,0	300,0	4/5 БТ
88 кв.	44,5/29,6/6,1	260,0	1/4
88 кв.	40,9/26,1/6,0	290,0	1/4
88 кв	40,3/25,3/6,2	280,0	2/4
88 кв.	44,3/29,6/6,1	320,0	3/4 БТ
92 кв.	44,7/30,7/6,2	265,0	1/5 Т
92 кв	42,0/26,0/6,3	260,0	1/5
92/93 кв	41,0/26,0/6,1	260,0	1/5
92/93 кв	41,2/26,3/6,0	310,0	3/5 БТ
92/93 кв	45,3/28,5/6,6	200,0	5/5 Б
92/93 кв	41,2/26,3/6,1	295,0	5/5 БТ
93 кв	45,0/30,2/6,2	275,0	1/5 Т
93 кв.	41,7/26,6/6,1	310,0	4/5 Б
93 кв	41,6/26,1/6,0	290,0	5/5 Б
94 кв.	45,1/30,3/6,0	270,0	1/5
94 кв.	45,1/30,3/6,1	265,0	1/5
94 кв	44,3/29,8/6,1	300,0	1/5 т.т
94 кв	41,6/26,7/6,0	310,0	4/5 БТ
94 кв.	44,2/29,0/6,5	350,0	5/9 БТ
95 кв.	41,5/26,8/6,1	270,0	1/5
95 кв.	45,0/29,8/6,5	300,0	2/5 БТ
99 кв.	36,6/24,4/4,5	250,0	2/2
102 кв.	45,0/30,1/6,0	310,0	3/5 Б
177 кв	44,5/28,1/6,3	280,0	1/5 т.т.
177 кв	44,5/28,5/6,9	300,0	1/5
177 кв.	46,7/29,7/6,7	330,0	1/5 Т
177 кв	45,3/29,0/6,7	380,0	3/5 БТ
177 кв	45,8/29,2/6,9	400,0	3/5 БТ
178 кв.	45,2/30,2/6,5	290,0	1/5 Т
178 кв	44,8/28,2/6,5	300,0	1/5
178 кв	45,0/30,0/6,3	310,0	1/5
178 кв.	44,7/29,7/6,0	380,0	3/5 Б
178 кв.	-/30,6/6,0	350,0	4/5 БТ
178 кв.	-/30,6/6,0	350,0	4/5 БТ
179 кв	45,0/30,2/6,0	300,0	1/5 Т
179 кв	45,0/30,0/6,5	330,0	2/5 БТ
179 кв.	44,0/28,0/6,0	340,0	3/5 БТ
179 кв.	44,0/31,0/6,2	360,0	3/5 БТ
179 кв.	45,1/25,5/6,5	340,0	5/5 БТ
182 кв	45,1/30,1/6,1	310,0	1/4 Т
182 кв.	45,2/30,1/6,3	350,0	3/4 БТ
182 кв.	41,5/26,5/6,5	12 т.у.е.	3/4
188 кв	45,0/29,9/6,4	300,0	1/4
188 кв.	45,0/30,2/6,3	300,0	1/4
188 кв	40,9/26,3/6,0	330,0	1/4
189 кв	44,8/29,8/6,0	280,0	1/5
189 кв	40,8/25,8/6,1	330,0	3/5 БТ
189 кв	42,0/26,0/6,3	260,0	1/5 Б
207/210 кв	45,1/28,8/6,7	370,0	2/5 Б
278 кв.	44,8/27,7/6,5	345,0	1/5
Л кв	44,1/28,6/6,7	280,0	3/5 Б
Л кв.	44,4/28,6/6,3	300,0	5/5 Б
7 м-н	52,1/30,4/8,2	350,0	1/5
7 м-н	42,5/25,6/6,0	300,0	1/5 Т
84 кв	50,1/32,6/8,8	400,0	1/5 Б
84 кв	53,2/32,8/10,2	450,0	4/5 БЛТ
94 кв.	44,2/29,0/6,5	350,0	5/9 БТ
95 кв.	52,3/30,1/9,0	380,0	2/5 Балт
95 кв.	50,0/29,6/9,0	430,0	2/5 Л
956 кв		440,0	2/5 БТ
192 кв	53,1/32,4/7,8	450,0	7/9 ББТ
212 кв.	49,9/28,1/9,0	500,0	3/5 БТ
212 кв.	53,5/33,8/7,0	450,0	7/9 БЛТ
2-комнатные крупногабаритные			
1 кв.	47,0/27,0/6,0	280,0	1/2
8 кв.	48,6/28,7/12,0	350,0	1/3 Т
20 кв.	56,6/31,0/9,7	380,0	2/3
24 кв	42,5/26,5/6,0	335,0	3/3 Б
26 кв	60,8/38,6/6,7	390,0	1/2
35 кв.	47,4/28,4/7,3	340,0	1/2 Т
37 кв	63,5/38,3/7,5	410,0 т/у	1/2 Т
49 кв	62,0/38,0/8,0	400,0	2/2 Т
50 кв.	62,3/39,1/7,8	500,0	1/2 Т
50 кв.	63,9/39,1/9,0	360,0	1/2
50 кв.	60,7/37,9/7,5	380,0	1/2 Т
51 кв	[illegible]	360,0	1/2
[illegible]	[illegible]	[illegible]	1/2 Т
53 кв.	[illegible]	380,0	1/2
55 кв.	42,3/26,2/4,9	370,0	2/2 Б
55 кв	47,3/28,0/6,0	390,0	2/2 БТ
58 кв.	61,5/38,0/7,7	530,0	1/2 Т
59 кв	66,8/38,5/9,0	500,0	1/4 Т
60 кв	47,3/28,0/9,0	350,0 т/у	1/2 Т
60 кв	47,0/28,0/6,2	380,0	2/2 БТ
74 кв.	54,8/38,1/11,0	520,0	2/4 Т
74 кв	[illegible]	920,0	4/4 Т европрем., бассейн
74 кв	51,1/29,8/7,4	450,0	4/4 Т
76 кв	40,9/23,8/8,0	330,0	1/4 Т
77 кв	51,1//30,3/8,0	340,0	1/3
80 кв	55,7/32,0/8,5	480,0	1/4 Т
80 кв	55,0/32,0/8,7	450,0	1/4 Т
81 кв	56,2/33,1/8,6	430,0	1/4 Тт
89 кв	54,7/32,3/8,3	500,0	2/4
89 кв.	56,0/32,6/9,0	445,0	2/4 Т
99 кв.	36,6/24,4/4,5	250,0	2/2
106 кв.	54,0/30,0/9,0	370,0	1/4 Т
106 кв.	42,0/23,7/7,5	370,0	1/4 Т
106 кв	60,0/32,0/8,0	400,0	1/4
106 кв.	55,9/32,3/8,6	520,0	2/4
106 кв	59,2/32,1/8,1	550,0	4/4 БТ
106 кв.	42,2/24,0/7,4	370,0 т/у	4/4 Т
107 кв.	42,3/23,7/9,0	320,0	1/4 Т
107 кв	59,2/32/2/7,5	480,0	3/4 БТ
107 кв.	59,0/32,0/7,8	450,0	3/4 БТ
107 кв.	40,4/23,3/7,5	330,0	4/4 БТ
211 кв	55,4/32,5/8,8	500,0	1/4
211 кв	55,7/32,8/9,0	470,0	1/4
211 кв.	61,2/32,8/9,0	550,0	3/4 БТ
211 кв	55,4/32,4/8,6	600,0	3/4 Б
А кв.	56,0/32,6/8,6	500,0	1/4 Т
А кв.	55,4/32,7/8,6	500,0	1/4 Т
А кв.	55,4/32,4/8,6	30 т.у.е.	2/4 Т
А кв.	54,0/32,0/8,8	630,0	3/4 БТ
А кв.	60,5/32,2/8,3	700,0	4/4 БТ
Б кв.	57,6/32,6/8,6	500,0	1/4 Т
Б кв.	61,2/32,2/9,0	700,0	3/4 БТ
Б кв.	56,7/32,7/8,6	550,0	4/4 БТ
3-комнатные крупногабаритные			
84 кв	59,0/42,0/5,5	320,0	1/5
84 кв	55,0/36,9/6,5	320,0	1/5 Т
84 кв.	49,1/34,8/6,5	350,0	4/5 БТ
86 кв.	48,0/33,9/6,0	350,0	2/5, Б Т
92 кв.	55,0/36,1/6,2	400,0	2/5 Б
92 кв.	59,0/41,7/6,3	440,0	3/5 БТ
92 кв	55,2/36,9/6,1	400,0	4/5 БТ
92/93 кв.	66,9/37,0/9,0	500,0	1/5 эксп
92/93 кв	57,4/39,6/6,9	440,0	5/5 Б
93 кв	37,7/55,5/6,0	380,0	4/5 БТ
93 кв	37,5/54,0/6,5	390,0	4/5 БТ
94 кв	56,0/37,2/6,5	320,0 т/у	1/5
94 кв.	56,0/37,0/6,5	320,0	1/5
94 кв.	55,0/37,5/5,9	390,0	1/5
94 кв.	55,4/37,7/6,2	350,0	1/5 Т
94 кв	58,6/42,3/6,1	370,0	1/5 Т
94 кв.	58,3/39,7/6,6	420,0	2/5 БТ
94 кв	58,4/41,9/6,3	450,0	3/5 БТ
94 кв.	56,1/37,3/6,2	400,0	4/5 БТ
94 кв.	55,4/37,0/6,1	370,0	5/5 БТ
94 кв.	61,8/45,3/6,7	600,0	5/9 ЛТ
94 кв.	60,9/44,1/7,0	480,0	7/9 БТ
94 кв.	61,1/44,5/6,7	400,0	9/9 Б т.т
6а м-н	65,1/43,6/8,6	540,0	3/5 БЛ
6а м-н	44,1/68,8/9,0	570,0	3/5 ББТ
6а м-н	68,1/44,4/8,3	540,0	4/5 Т
6а м-н	68,9/39,0/8,0	700,0	4-5/5 ББТ
7 м-н	68,4/44,5/8,6	480,0	1/5
7 м-н	67,7/37,1/10,1	480,0	1/5 Т
7 м-	71,5/49,8/9,0	550,0	1/5 Б вмТ
7 м-н	65,1/43,1/8,6	550,0	2/5 БЛТ
7 м-н	63,9/41,3/8,4	550,0	2/5 ЛТ
7 м-н	68,0/37,0/10,4	550,0	5/5 ББТ
7 м-н	62,8/40,1/8,0	460,0	7/9 Б бм, Т
7 м-н	65,0/41,0/8,8	430,0	9/9 БТ
7а м-н	88,0/52,0/15,0	780,0	3/5 БББТ
8 м-н	61,0/38,8/8,2	450,0	1/5 Т
8 м-н	46,0/62,0/7,0	550,0	3/5 БТ
8 м-н	57,8/37,1/8,3	520,0	4/5 БЛТ
8 м-н	63,4/40,5/9,0	600,0	9/9 БББТ
8 м-н	62,8/40,8/8,5	480,0	8/9 БЛЛ Т
9 м-н	70,0/47,2/9,0	570,0	1/5 Б зареш.Т, домофон
9 м-н	37,5/59,8/9,0	570,0	1/5 ЛТ
9 м-н	64,0/42,5/8,1	595,0	2/5 БТ
9 м-н	68,5/47,0/9,0	650,0	3/5 БЛТ
9 м-н	66,6/40,0/8,8	530,0	2/9 Л
9 м-н	62,2/39,9/8,0	460,0	9/9 Б
10 м-н	66,2/41,7/10,4	450,0	1/5 Л бм, Т
10 м-н	68,4/42,2/10,1	570,0	5/5 БТ
10 м-н	44,8/66,4/8,3	600,0	5/5 БЛ
10 м-н	63,0/41,0/9,0	500,0	9/9 ББТ
11 м-н	55,0/39,0/5,5	420,0	[illegible]
11 м-н	60,0/44,0/7,0	500,0	7/9 БТ
11 м-н	60,0/40,7/9,3	460,0	8/9 Б
11 м-н	60,3/44,3/6,7	480,0	8/9 ЛТ
11 м-н	60,0/44,0/7,0	450,0	9/9 Б
11 м-н	46,3/64,5/9,0	500,0	9/9 ББТ
12а м-н	59,0/37,7/9,0	450,0	1/5 Л заст. Т
12а м-н	67,0/39,0/9,0	560,0	1/6 ЛТ
12а м-н	72,2/48,2/11,7	550,0	1/5 Т
12а м-н	68,3/41,2/9,0	550,0	1/5 ЛТ
12а м-н	58,1/37,3/-	550,0	1/5 ЛТ
12а м-н	65,2/42,5/11,0	700,0	2/5 ЛТ
12а м-н	64,5/41,9/9,0	750,0	
12а м-н	61,9/39,0/9,0	480,0 т/у	9/9 БЛТ
15 м-н	64,9/42/6/8,6	580,0	2/5 БТ
15 м-н	58,5/41,1/7,0	800,0	3/5 ЛТ
15 м-н	68,6/46,2/9,0	600,0	4/5 ББ
15 м-н	57,1/36,8/9,0	550,0	4/5 ЛТ
15 м-н	58,0/38,6/7,0	410,0	5/5 БТ эксп.
15 м-н	67,9/39,7/8,0	700,0	4-5/5 ББТ
15а м-н	67,2/37,1/12,0	400,0	1/5
17 м-н	85,5/63,8/8,2	680,0	1/5 Л заст.
17 м-н	60,2/37,6/9,0	450,0	1/5 Л
17 м-н	57,6/36,6/9,0	450,0	1/5 ЛТ
17 м-н	58,2/37,5/9,5	530,0	1/5 ЛТ
17 м-н	67,8/46,1/8,6	20 т.у.е.	1/5 БТ
17 м-н	57,7/37,6/7,2	530,0	2/5 БЛТ
17 м-н	77,0/52,8/9,0	750,0	3/5Б
17 м-н	38,2/58,1/8,2	500,0	4/5 БЛТ
17 м-н	58,7/40,7/7,2	550,0	5/5 БЛ
17а м-н	58,1/38,1/7,2	550,0	4/5 ЛБ
18 м-н	61,1/38,6/9,0	450,0	1/5 Л
18 м-н	58,0/37,8/6,7	550,0	2/5 Л
18 м-н	63,7/42,1/9,0	650,0	2/5 ЛТ
18 м-н	58,5/38,5/9,0	580,0	2/5 Л
18 м-н	60,0/38,0/9,0	540,0	4/5 БЛ Т
18 м-н	65,9/43,2/9,0	650,0	4/5 БЛ Т
18 м-н	58,4/37,1/9,0	580,0	4/5 БЛТ
18 м-н	58,0/38,0/9,0	600,0	5/5 БЛТ
19 м-н	65,1/42,6/9,0	600,0	1/5 БТ
19 м-н	57,2/36,9/9,0	550,0	2/5 Л
19 м-н	67,9/39,7/8,0	650,0	2/5 ЛТ
19 м-н	65,5/41,0/9,0	600,0	3/5 БЛТ
19 м-н	63,5/43,0/9,0	580,0	3/5 ЛТ
19 м-н	58,0/38,0/7,5	570,0	3/5 ЛТ
19 м-н	59,0/38,0/9,0	550,0	5/5 ЛТ
22 м-н	88,0/49,9/15,0	800,0	1/5 БТ
22 м-н	90,1/43,6/19,0	900,0	1/6 Б
22 м-н	58,2/38,4/7,4	580,0	[illegible] ЛТ
22 м-н	106,0/71,0/13,0	90 т.у.е.	3/5
22 м-н	66,5/45,3/9,4	590,0	5/5 ББ Т
29 м-н	59,0/41,5/9,9	530,0	1/5, Б Т, ж/д, реш.
29 м-н	63,0/39,8/11,5	600,0	2/5 ЛТ
29 м-н	68,6/42,8/9,0	560,0	1/10 Л бм т.т.
29 м-н	63,6/41,1/7,2	520,0	2/9 Б бм Т
29 м-н	65,7/38,8/9,0	580,0	3/5 Б бмТ
29 м-н	63,3/39,7/7,2	560,0	3/5 Б бм Т
29 м-н	66,9/44,2/8,5	550,0	4/10 БЛТ
29 м-н	65,6/28,8/9,0	520,0	4/5 ЛТ

Хочешь работать со стабильными и уверенными в себе коллегами? Вливайся и доказывай! Но у тебя должен быть личный автомобиль и высшее образование. Тел.: 53-51-53.

106 кв.	77,9/49,3/8,0	630,0 т/у	2/4
107 кв	76,5/47,1/7,7	700,0	1/4
107 кв	78,0/48,0/8,0	700,0	2/4 Т
107 кв.	78,8/49,0/8,5	720,0	3/4 БТ
107 кв.	72,9/46,3/7,8	750,0	3/4
211 кв.	77,2/54,0/11,0	600,0	1/4 Т
211 кв.	75,5/51,7/8,7	730,0	1/4 Т
211 кв.	78,0/56,0/9,0	700,0	1/4 Т
211 кв.	77,2/54,0/11,0	670,0	1/4
211 кв	79,8/53,9/9,0	850,0	2/4 Т
211 кв.	74,5/50,8/8,0	850,0	2/4 Т
211 кв	-/51,6/9,0	850,0	3/4 БТ
211 кв.	79,0/52,8/8,8	850,0	4/4 Б Т
211 кв.	73,9/50,5/8,2	850,0	4/4 БТ
211 кв.	90,0/56,5/12,0	1400,0	4/4 БТ
А кв.	75,7/51,5/9,0	600,0	1/4 Т
А кв	74,8/51,3/8,8	850,0	1/4 Т
А кв	-/53,4/8,7	680,0	1/4
А кв	77,8/52,0/8,7	700,0	1/4
А кв	74,0/51,0/9,0	800,0	3/4 Б
Б кв.		800,0	2/4 Т
Б кв.	74,7/51,1/9,0	850,0	3/4 БТ
Б кв.	-/56,0/-	800,0	3/4 БТ
Б кв.	100,0/56,9/11,4	1150,0	4/4 БТ
4-комнатные хрущевки			
6 м-н	60,0/42,0/7,5	480,0	1/5
6 м-н	62,2/43,8/8,8	480,0	1/5 Т
6 м-н	58,4/41,7/6,0	470,0	2/5 БТ
8 м-н	61,0/45,8/6,0	440,0	2/5
8 м-н	59,0/43,0/5,5	440,0	2/5
8 м-н	59,0/42,4/5,5	420,0	2/5
8 м-н	61,3/42,4/9,0	500,0	4/5 БТ
9 м-н	58,7/42,9/5,8	400,0	1/5 Т
10 м-н	61,3/42,5/9,0	450,0	5/5 БТ
11 м-н	61,2/42,4/9,0	550,0	1/5 Т
12 м-н	59,0/43,0/5,5	360,0	1/5 Т
12 м-н	59,8/42,1/6,2	390,0	1/5 Т
13 м-н	59,1/42,5/5,5	410,0	1/5 Т
15 м-н	58,6/42,2/5,9	460,0	3/5 БТ
15 м-н	58,9/42,0/5,5	400,0	5/5 БТ
15а м-н	/42,1/-	440,0	3/5 БТ
84 кв.	59,0/42,6/6,0	400,0	3/5 БТ
84 кв.	57,9/42,1/5,8	450,0	3/5 БТ
84 кв.	57,9/42,1/5,8	450,0	3/5 БТ
94 кв.	60,0/42,0/5,5	460,0	2/5 БТ
94 кв.	58,3/42,5/5,5	370,0	5/5 БТ
95 кв.	57,4/40,9/5,3	450,0	2/5 БТ
177 кв.	59,8/43,6/6,3	550,0	2/5 БТ
177 кв.	60,1/42,9/5,8	600,0	2/5 БТ
177 кв.	-/42,6/6,0	550,0	2/5 БТ
177 кв.	59,8/43,6/6,3	540,0	2/5 БТ
210 кв.	58,7/42,5/6,1	550,0	4/5 БТ
4-комнатные крупногабаритные			
51 кв.	131,9/81,7/22,5	2000000	2/4 Б
82 кв.	89,1/47,0/16,3	880,0	5/5 ББТ
92/93 кв.	101,0/65,0/10,0	630,0	1/5 Т
95 кв.	71,0/47,7/9,2	550,0	5/5 Б
206 кв.	/55,2/8,5	800,0	2/5 Т

ПЯТИКОМНАТНЫЕ КВАРТИРЫ В 29 МИКРОРАЙОНЕ! (2- и 3-х тоже есть)

Сосновый бор, набережная для семейного отдыха, автостоянка, прекрасный вид из окна, кухня-столовая - 25 кв. м, жилая площадь 98 кв.м, общая - 150 кв.м, три лоджии, пластиковые окна, отделка по своему усмотрению, цена 6400 р./кв.м

6а м-н	33,0/17,0/6,8	250,0	1/5 Т
6а м-н	33,1/17,0/8,1	240,0	2/5
6а м-н	33,1/17,5/8,5	230,0	4/5 Б
6а м-н	33,0/17,5/8,4	255,0	3/4 БТ
6а м-н	33,1/17,5/8,5	230,0	4/5 Б
6а м-н	33,1/16,8/9,0	255,0	5/5 БТ
6а м-н	32,3/17,1/9,0	270,0	5/5 Б
7 м-н	33,1/16,8/7,5	310,0	2/5 Б
7 м-н	34,3/16,8/8,2	280,0	3/5 Б
7 м-н	33,2/17,1/8,8	300,0	4/5 ЛТ
7а м-н	39,9/17,6/9,0	250,0	1/5 Т
7а м-н	34,0/17,1/9,0	270,0	5/5 Б
8 м-н	33,5/17,3/8,7	290,0	2/5 БТ
8 м-н	33,5/17,3/8,0	280,0	2/5 Б
9 м-н	33,2/16,0/8,8	250,0	1/5 Т
9 м-н		290,0	5/5 Л
9 м-н	18,0/33,5/9,0	265,0	9/9 Л
10 м-н	-/16,8/8,5	250,0	1/5 Л т.т.
10

Платные объявления

ЛИЦО • РЕГИОНА

ПРОДАМ

• А/м ВАЗ-21011 1977 г. вып., после капремонта. Цена 23 т. р. Тел. поср.: 54-27-55 после 10 часов. (507762)

• А/м "Спринтер" 96 г. вып., без пробега, за 5 т. у. е. Тел.: 55-17-07, 6-50-22. (50904)

• А/м ЗИЛ-130 бортовой – 45 т. р., торг; а/м ЗИЛ-130 тягач, полуприцеп ОДАЗ, цена 65 т. р. Дом. тел.: 54-70-42 после 21.00. (51058)

• Срочно а/м "ММС-Лансер" 1988 г. вып., в хор. сост., 1,5 л, МКП – 35 т. р. Торг. Тел.: 6-51-58. (51061)

• А/м ВАЗ-21065 99 г. вып. Тел.: 55-10-45. (51069)

• А/м "Тойота-Краун" 93 г. вып., V-3 л, цвет "сине-зеленый металлик". Цена 5000 у. е. Тел.: 596-483, 540-347. (51071)

ООО «Экран»
лицензия №280
РЕМОНТ
телевизоров, видео, IBM-компьютеров
Работаем без выходных.
Тел.: 54-39-61, 54-32-00

• А/м ВАЗ-21061 2000 г. вып. Тел.: 52-55-07. (51073)

• А/м "Тойота-Калдина" 93 г. вып., б/п., цвет фиолетовый, с/с, 2 л, бензин, АКП, аудиосистема с CD, усилителем, сабвуфером. Цена 5000 у. е. Тел.: 56-13-84 вечером. (51075)

• А/м ВАЗ-2109 96 г. вып., цвет белый, музыка "LG", в отличном состоянии. Цена 85000 руб. Тел.: 53-82-17. (51075а)

• А/м "Тойота-Корона" 1993 г. вып., требуется покрас, двигатель 2С, МКП. Цена договорная. Тел.: 54-71-41. (51079)

• М/а "Ниссан-Сирена" 1994 г. вып. (дизель, 4 ВД, АКП, с/с, сигнал.). Тел.: 53-57-14. (51078)

• А/м "Москвич"-412 на запчасти (а/м полностью). Тел.: 7-32-36.

• А/м "Мазда-Люси" 1986 г. вып., АКП, белый, объем 2 л – 1500 у. е. Торг. Тел.: 54-21-16 после 17 ч.

• А/м ВАЗ-2107 1993 г. вып., цвет белый – 65 т. р. Торг. Тел.: 52-28-20 днем.

• А/м "Тойота-Спринтер" 1993 г. вып. и а/м "Тойота-Калдина" 1996 г. вып., без пробега по России, отл. сост. Тел.: 54-60-45, 59-52-80.

• А/м "Тойота-Кариб" 1991 г. вып., АКП, эл. пакет, в хор. сост. Тел.: 56-46-46, аб. 4072.

• А/м "Тойота-Виста" 92 г. вып., без пробега, 4 ВД, ABS, литье, спойлер, полный электропакет; "Ниссан-Прерия" 91 г. вып., 4 ВД, ABS, с/с. Тел.: 56-46-46, аб. 1727. (51083)

• А/м ГАЗ-66. Тел.: 54-57-82 с 19 до 21 ч. (51085)

• А/м ВАЗ-093 2000 г. вып., в отл. сост. Тел.: 53-22-45. (51086)

• М/а "Н-Ларго" 91 г. вып., 4 ВД, бензин, сигнализация – 125 т. р. Тел.: 666-20, раб.: 57-83-94. (51089)

ГАРАНТИЙНЫЙ И ПОСЛЕГАРАНТИЙНЫЙ РЕМОНТ ХОЛОДИЛЬНИКОВ «СТИНОЛ», «ИНДЕЗИТ»
Тел. дисп.: 7-04-55,
мастерская: 9-88-58

• А/м "Т-Карина" 93 г. вып., МКП, 1,5 л – 2,9 т. у. е. Тел.: 7-17-98. (51094)

• А/м "Тойота-Премия" 1996 г. вып., 2 л, ABS, 2 подушки, G-салон. Тел.: 51-50-55. (51098)

• А/м "Тойота-Корона" 94 г. вып., в аварийном состоянии. Цена 2200 у. е. Тел.: 51-00-78.

• А/м "Тойота-Чайзер" 1993 г. вып., в РФ 4 мес., V-2 л, АКП, "снежная королева" – 5300 у. е. Тел.: 7-20-07. (51102)

Продам ВАЗ-21083 2000 г. вып. Тел.: 53-22-53. (51103)

• А/м ВАЗ-21093 2001 г. Тел.: 55-41-86, 7-41-55. (51104)

• А/м "Т-Корона" 1995 г. вып., б/п; "Т-Карина"-ЕД 1993 г. вып., б/п. Тел.: 9-73-96. (51105)

• Фургон-пятитонник "Хино-Рэйнджер", 215х205х604, в России с февраля 2002 г. Тел.: 9-18-83.

• А/м "Калдина" 1998 г. вып., в аварийном состоянии. Тел.: 55-34-57. (51108)

• А/м "Т-Виста", октябрь 1994 г. вып., б/п, 2,0 л, CD, квадровуффер, "хамелеон". Тел.: 6-88-30. (51109)

шапки оптом
УШАНКИ • сурковые • комбинированные (сурок, норка) • норковые • кроличьи
ФОРМОВКИ сурковые
ШКУРЫ СУРКА фабричные окрашенные, выделанные и неокрашенные невыделанные
Иркутск, ул.Тимирязева, 51А,
т. 27-92-75, 38-18-61
Ангарск, на пейджер: 56-46-46, аб.8202

• А/м ЗИЛ-130 будка 1993 г. вып., утеплен, отопитель; "Мазда-Титан" 1989 г. вып., длинномер, турбодизель, грузоподъемность 5 тонн; "Мазда-Титан" 1990 г. вып., утеплен, будка, 2 тонны, дизель; "Тойота-Корона" 1993 г. вып., 2 литра, EX-салон, режимная, темно-синий. Варианты. Тел.: 9-86-05, 55-43-95. (51110)

• А/м "Тойота-Калдина" 94 г. вып., с/с, МКП. Тел.: 51-27-24. (51118)

• А/м УАЗ-31512 98 г. вып. – 68 т. р. Тел.: 595-728. (51122)

• М/грузовик "Тойота-Айс" 91 г. вып., г/п 1,5 тонны, двигатель 3 литра – 90 т. р. Торг. Тел.: 55-38-74 после 19 ч.

• Срочно недорого а/м ВАЗ-2105 1993 г. вып. Тел.: 52-68-44 после 18.00. (51128)

• Срочно а/м "Т-Марино" 93 г. вып., 1,6 л, б/п, сеткой – 4 т. у. е. Тел.: 56-08-72. (51130)

• Срочно а/м "Москвич"-2140 в хорошем состоянии – 15 тыс. руб. Тел.: 3-17-98 после 18.00. (51131)

• А/м "Кариб" 1991 г. вып., "Москвич"-2141 на запчасти. Тел.: 52-88-87. (51133)

Продам м/г фургон "Маздо-Бонго-Браун" 94 г. вып. Тел.: 52-32-73. (51134)

• А/м "Т-Карина"-ЕД 88 г. вып. Тел.: 54-54-28 с 18 до 21 ч.

• А/м ВАЗ-21011 75 г. вып., в хор. сост., после капремонта. Тел.: 51-75-03.

• А/м ВАЗ-21213 98 г. вып. – 90 т. р. Торг. Тел.: 53-25-40.

• А/м "Т-Супра". Тел.: 54-22-89. (14948)

• А/м БМВ-730 1980 г. вып., в хорошем состоянии. Тел.: 51-83-40 после 21.00. (14951)

• А/м "Тойота-Чайзер" 86 г. вып., новые резина, а/б – 45 т. р. Торг. Тел.: 54-84-19. (14959)

• А/м "Т-Калдина" 94 г. вып., б/п, 4 ВД. Тел.: 55-05-26. (14960)

• А/м "Н-Блюберд" 1993 г. вып. Тел.: 7-59-80. (14965)

Продаю а/м "Т-Кариб" 89 г. вып. Тел.: 56-46-46, аб. 2486. (14968)

• А/м "Мерседес"-190Е 85 г. вып., "золотистый металлик", 2 л, бензин, б/п, треб. небольшой ремонт кузова, за 2 т. у. е. Торг. Тел.: 4-85-71. (14978)

• А/м ВАЗ-2107 недорого. Тел.: 554-654. (14989)

• Срочно а/м "Тойота-Надиа" 1998 г. вып., в отл. сост. Тел.: 532-831. (14993)

• А/м "Тойота-Креста" 90 г. вып., в авар. сост. Тел.: 55-97-61 вечером. (14996)

• А/м РАФ 85 г. вып., недорого. Тел.: 55-51-07. (14998)

• М/а "Таун-Айс" 93 г. вып., б/п по СНГ, с/с, 4 ВД, в отл. сост. Тел.: 51-05-44. (15004)

• А/м "Тойота-Карина" 1995 г. вып., суперсалон, объем 1,8. Раб. тел.: 52-71-81, дом.: 53-82-22. (51138)

• А/м ВАЗ-2101 79 г. вып., без стартера, на ходу, за 16 т. р. Тел.: 51-37-36. (51140)

• А/м ГАЗ-52 будка. Тел.: 9-72-86. (51147)

• М/г "Ниссан-Атлас", декабрь 1993 г. вып., тент, бензин, в отл. состоянии. Тел. в Усолье: 6-87-11 после 19.00. (51150)

• А/м ВАЗ-21099 99 г. вып. Тел.: 55-70-69. (51151)

• А/м "Н-Премьера" 96 г. вып., V-1,8, с/с. Тел.: 7-44-21. (51157)

• А/м "Москвич"-2141 – 25 т. р. Тел.: 53-54-72. (51159)

• А/м ВАЗ-21093 99 г. вып. Тел.: 550-026. (51160)

• А/м "Т-Камри" ("бегемот") 94 г. вып., мех. КП, 2 л. Цена 4,5 т. у. е. Раб. тел.: 51-26-94. (51166)

• А/м ВАЗ-21093 1993 г. вып., сигнализация, литье, "вишня" – 68 тыс. руб. Торг. Тел.: 546-586. (51170)

• Грузовик с краном "Мазда-Титан" 93 г. вып., 3 т, стрела 2,5 т. Тел.: 53-82-83. (15007)

• Грузовик "Т-Дюна" 93 г. вып., 1 VD, 2-кабинник, северное исполнение, категория В, V-3,6 л, г/п 3 т. Тел.: 53-82-83. (15008)

• А/м "Ниссан-Лаурель" 93 г. вып., литье, 2 л. Тел.: 56-89-51. (15011)

• А/м "Т-Церес" 1993 г. вып., 1,5 л, б/п, с/с; "Т-Корона-Премио" 97 г. вып. 1,8 л. на запчасти. Тел.: 4-09-10. (15018)

• А/м ВАЗ-093 2001 г. вып., инжектор. Тел.: 6-45-99. (15019)

• А/м ВАЗ-21213, декабрь 2000 г. вып., тюнинг, за 100 т. р. Торг. Тел.: 55-05-87. (15025)

• А/м "Т-Кариб" 1990 г. вып. Тел.: 7-49-17, 56-40-38. (51183)

• А/м 21093 1996 г. вып. Тел.: 7-92-05. (51184)

• А/м "Волга"-3110 2001 г. вып.; "Тойота-Хайс" 93 г. вып., 4 ВД, с/с, аварийный. Тел.: 51-51-11. (51185)

• А/м ВАЗ-21011 81 г. вып. Дом. тел.: 7-97-29. (51185)

• А/м ВАЗ-2107, декабрь 2000 г. вып., в отл. сост. Цена 94 т. р. Торг. Тел.: 51-24-15 вечером. (51193)

• А/м "Т-Спринтер-Труено" 1995 г. вып., спорт-купе, МКП, с/салон, литье, черный, привезен в июне сеткой – 4,5 т. у. е. Торг. Тел.: 51-45-08 после 18.00, Григорий. (51196)

• Гараж в а/к "Нефтехимик" (большой, высокий, 6х7 м, большие ворота, свет, тепло, техэтаж). Тел.: 56-13-84 вечером. (51074)

Гараж в ГСК-1 (тепло, техэтаж, покрашен, железные ворота). Тел.: 52-78-62. (51076)

• Гараж в а/к "Байкал" (6х8 м, свет, тепло, яма, окрашен, большие ворота). Тел.: 52-28-20 днем.

• Капгараж в а/к "Сигнал" (отопление, свет, техэтаж, оштукатурен, охрана). Тел.: 54-19-42 в любое время. (51100)

ГРУЗОПЕРЕВОЗКИ
ЗИЛ, ГАЗ, "Газель", м/г, грузчики
Тел.: 55-32-75,55-42-35

ГРУЗОВЫЕ ПЕРЕВОЗКИ
ГАЗ (будка), «Газели», м/г
56-08-68
Треб. водители с микрогрузовиками!!!

СЛУЖБА ГРУЗОВЫХ ПЕРЕВОЗОК «ТИТАН»
52-60-96
ГАЗ будка, ЗИЛ, «Газели», микрогрузовики

ЗИЛ, ГАЗ-будка, "Газель", микрогрузовики, грузчики
ПЕРЕВОЗКИ
53-53-29
Требуются водители с м/г

ГРУЗОВЫЕ ПЕРЕВОЗКИ
Японский грузовик 2,5 т, 4,5 метра, м/г, "Газель", ГАЗ, ЗИЛ: большой мебельный фургон, бортовой, КамАЗы: контейнер, бортовой + прицеп, бензовоз, полуприцеп. Услуги грузчиков.
51-26-96

ЧП "Дилижанс О"
ГАЗ (будка), ЗИЛ, "Газель", м/г до 2 т, ЗИЛ-самосвал (шлак, песок, навоз), м/г-рефрижератор (4 т, дальние расстояния)
3-73-84, 53-32-42
Услуги бригады грузчиков

ГРУЗОПЕРЕВОЗКИ
ГАЗ, ЗИЛ (бортовой, будка), м/г, ЗИЛ (длинномер), КамАЗ (бортовой). Услуги грузчиков
Набираем водителей с микрогрузовиками
532-035

КРАН+БОРТ
56-13-94
кран 3 т, борт 5,5 м, 4 т

ГРУЗОПЕРЕВОЗКИ «Атлант»
ЗИЛ, м/г 1,5, 2 т, ГАЗ-будка, фура 6 м. Грузчики.
Требуются водители с личными а/м
56-98-51, 524-319

HINO, г/п крана 3 т, г/п а/м 6 т
КРАН+БОРТ
557-553
Прием заявок с 9 до 18 ч.

Продам подземный гараж в 22 мр-не, охрана, сигнализация. Тел.: 543-703. (51101)

• Срочно капгараж в "Сигнале" (есть все). Тел.: 54-79-38. (51127)

• Гараж 6х6 в "Сирене"-2. Дом. тел.: 55-96-12. (51129)

• Гараж 7х4 в а/к "Байкал". Тел.: 53-76-99 вечером.

• Подземный гараж в 12 "А" мр-не. Дорого. Тел.: 509-360. (14954)

• Капгараж в ГСК-3 (6х4, все есть, 3-я вахта) – 90 т. р. Тел.: 3-63-46. (14962)

• Гараж в а/к "Сирена"-1. Тел.: 54-76-18 после 20.00. (14974)

• Капгараж в а/к "Южный" за 17 мр-ном. Тел.: 541-360. (14975)

• Гараж в а/к "Тепличный". Тел.: 547-912. (14976)

• Капгараж в ГСК-1. Тел.: 51-42-62. (14982)

• Срочно гараж (4х8, в "Сигнале"); 40 соток, в д. Ст. Ясачная, 10 минут от города, шикарное престижное экологичное место, все документы, с пропиской. Тел.: 51-10-52. (51145)

• Большой гараж под а/м "Газель" в а/к "Искра"-2. Тел.: 55-26-83, 51-72-41. (15026)

• Капгараж в "Привокзальном"-4. Тел.: 7-35-64. (51195)

Наращивание ногтей
по последней акриловой разработке
Индивидуальные консультации
Запись по тел.: 51-00-84

Квартиры в рассрочку на 10–15 лет. Тел.: 7-50-33. (51090)

• 2-комн. полублагоустр. кв-ру в п. Тельма (2 эт., балкон, небольшой огород, стайка). Адрес: п. Тельма, ул. Совхозная, 16–7, с 9 до 17 ч. в выходные.

• 2-комн. кв-ру в 177 квартале, 4 этаж, балкон, тел. – 350000 руб. Возможен торг. Тел. в Иркутске: 27-67-17. (51194)

• 1-комн. кв-ру улуч. планировки или поменяю на а/м "Тойота-Калдина" + доплата. Шубу из чернобурки б/у. Тел.: 7-16-00. (51121)

• Дачу в районе садоводства "Нива" (с/о "Электротехник", дом, баня, гараж, кустарник, 7,5 соток). Раб. тел.: 501-689, дом.: 511-032.

• Дачу в с/о "Ново-Ясачная", на берегу Китоя (100 м), 8 соток, 2-этажный дом, баня, погреб, гараж, металл. теплица, свет, вода, насаждения. Тел.: 52-48-51 вечером.

• Дачу в р-не Стеклянки (с/о "Белок", 10 соток, все постройки, плодоносящий сад). Тел.: 516-247. (14943)

Продам пиломатериал с доставкой. Покупаем лес-пиловочник. Тел.: 55-14-53. (50447)

Горнолыжные комбинезоны, спортивную одежду сэконд-хэнд. Обр.: пос. Байкальск, напротив "Таврии". Тел.: 51-44-79. (50931)

Продам торговое оборудование: алюминиевый профиль, витринные шкафы. Недорого. Тел.: 56-16-59. (50978)

• Комплект авторезины (7 шт., военная, для а/м "Урал"). Тел.: 54-61-83 после 20.00. (50906)

• Шубу (крашеная лиса, р-р 48–52). Тел.: 52-78-97. (51060)

Продам стенку (Румыния), спальню (Италия), тренажер "Кеттлер" со штангой, холодильники "Минск"-16, "Норд", прихожую (6 предметов), раскладной подростковый диван, книжный шкаф. Тел.: 540-347, 596-483. (51070)

Продам ушанки – 950 р., шляпы, искусств. мех – 300 р. Тел.: 482-10. (51087)

Продам торговое оборудование. Тел.: 55-87-50. (51088)

• Сотовый "Моторола", отл. сост. Торговую палатку. Задний мост 07 в сборе. Тел.: 55-82-00. (51106)

Продам финки из нерпы. Тел.: 52-61-72. (51097)

Продам киоск с товаром на центр. рынке. Цена 30 т. р. Тел.: 51-01-78. (51111)

Продам новый фабричный мягкий уголок. Тел.: 53-78-84. (51112)

Продам кубы. Тел.: 7-05-42. (51113)

Продам новые мягкие уголки – 4 тыс. руб. Тел.: 535-766, 733-02. (51114)

Продам норковую шубу недорого. Тел.: 750-44, 983-53. (51119)

Картофель. Зерно. Дробленка. Тел.: 9-10-35. (51126)

• Зимнее пальто (р-р 44–46, в отл. сост., б/у 1 мес., пр-во Анг. шв. фабрики). Цена договорная. Тел.: 7-75-71 вечером.

• Дубленки (Турция): жен., р-р 50–52; муж., р-р 54–56. Тел. поср.: 4-97-52.

• Коньки зимние (муж., р-р 40–42, б/у, в хор. сост.). Тел.: 4-56-71 вечером.

• Шифер темлюйский. Дешево. Тел.: 55-91-57 вечером. (14939)

• Две кеги и кран недорого. Адрес: 17 м/н-12 "Г"-208. (14941)

• Овощехранилище в а/к "Мечта" (8 м/н). Тел.: 56-44-17. (14945)

• Недорого импортную коляску "зима–лето" в отл. сост. Тел.: 7-41-78. (14946)

Продам торговое место (продтовары). Тел.: 51-85-50. (14952)

• Новый мягкий уголок. Тел.: 57-60-01, 57-78-94. (14969)

• Шубу (нутрия, р-р 46–48, короткая, стриженая, тонированная, б/у), недорого. Тел.: 59-83-16. (14980)

• Ванну акриловую новую, угловую. Тел.: 51-94-52. (14983)

Продам шубу из енота б/у, р-р 46–48, недорого. Тел.: 51-64-56. (14999)

• Пиломатериал (брус, доска). Тел.: 3-70-67. (15001)

Продам действующую торговую точку. Тел.: 7-43-82. (51152)

Продам сруб. Тел.: 51-59-21. (51153)

Шлакоблоки. Тел.: 53-83-36. (51155)

Продам новые мягкие уголки, книжка, угловой, выдвижной. Тел.: 51-81-18. (51162)

Продам кабинку на "шанхайке", русские ряды. Тел.: 52-78-24. (51163)

• Дубленку жен. (корот., фиолетовая с капюшоном, б/у 1 сезон, р-р 48). Раб. тел.: 51-26-94, с 9.00 до 19.00. (51165)

ПРОИЗВОДСТВЕННЫЙ КООПЕРАТИВ «ПРОГРЕСС»
ПО НИЗКИМ ЦЕНАМ
ПАМЯТНИКИ, ЦВЕТНИКИ, ВЕНКИ, ЦВЕТЫ, СТОЛБИКИ, надгробные и облицовочные ПЛИТЫ из мрамора и бетона
• Продаются памятники в рассрочку, с хранением до весны – БЕСПЛАТНО
• Участникам ВОВ памятники и их установка – БЕСПЛАТНО
Адрес: ул.Файзулина, 10 (106 кв-л, во дворе магазина "Карлен").
т. 52-20-35

• Головку блока б/у на "Волгу", "Газель". Адрес: 8 м/н, дом 5, кв. 112, после 20 ч. (51172)

Продам шкуры ондатры, качественные финки, женские шляпы из нерпы. Сурковые шляпы, кубанки. Тел.: 515-527. (15009)

Продам пиломатериал, и/п "Сега". Тел.: 51-42-89. (15010)

• Автозапчасти от а/м "Хонда-Цивик". Тел.: 9-70-06. (15013)

• Дубленки: жен. (р-р 44–46, б/у) и муж. (р-р 52–54, новая). Тел.: 56-89-51. (15012)

• Дубленку на девочку 10–12 лет, коричн., с капюшоном – 1000 р. Торг. Адрес: 84-3-101.

• Жен. дубленку, р-р 48–50, цвет коричн., натур., длинная, с капюшоном, после евроочистки – 3000 р. Торг. Адрес: 84-3-101.

• Кож. куртку (деми, парка, б/у). Тел.: 7-47-79. (51192)

ОРУЖЕЙНЫЙ магазин «ВЕПРЬ»
Охотничий и рыболовный рай!
Адрес: ул.Горького, 31, здание «Чебуречной», 2 эт., т. 6-39-26.

ФвинС® Ангарск (395-1) 54-79-40, 54-43-48; Иркутск (395-2) 22-50-63, 22-50-64

ТОРГОВОЕ ОБОРУДОВАНИЕ
из алюминиевого профиля
из хромированных труб
сеточное оборудование
эконом-панели и аксессуары к ним
стеллажи для супермаркета
вешала, зеркала, стулья, др.

• Щенков английского коккер-спаниеля от чемпиона России, 3 месяца, клеймо, привиты, окрас – рыжий, черный. Обращаться: ДСК ("китайка"), пром. зал №3, каб. 43. (14793)

• Щенков ротвейлера с родословной. Адрес: п. Северный, ул. Профсоюзная, дом 21, вечером. (51048)

• Чистокровных щенков немецкой овчарки. Тел.: 51-35-63 после 16 часов. (51091)

• Щенка питбуля. Тел.: 55-20-64. (51142)

• Щенков чау-чау. Тел.: 55-69-27. (51148)

• Великолепных породистых щенков кавказской и немецкой овчарки от рабочих родителей, есть подрощенная девочка (кавказ.). Тел.: 3-41-37, 53-72-16.

• Щенков ам. стаффтерьера (мальчики, с родословной, возраст 2 мес.). Тел.: 54-87-68. (51181)

КУПЛЮ

Куплю фторопласт, нерж. электроды. Тел.: 51-78-50, 509-879. (14721)

Куплю кислородные, ацетилен., пропан. баллоны. Тел.: 54-70-17. (51173)

Куплю вентили, задвижки, ЗКС. Тел.: 51-51-97. (50864)

Куплю задвижки и электроприводы. Тел.: 55-22-44 вечером. (14872)

• Подшипники 315, 317 и др. Тел.: 527-800. (50989)

• Детскую софу или диванчик для ребенка 8 лет. Тел.: 54-65-38.

• Кузов к а/м ВАЗ-2101 или 011 с документами. Тел.: 51-40-48.

• Лыжи с палками на мальчика 9 лет, р-р 37. Тел.: 7-41-48.

• Недорого ВАЗ-21099, можно без двигателя. Тел.: 56-21-60 вечером. (51092)

• Доску необрезную 50 мм, ширина от 300 мм, 1 сорт. Тел.: 53-26-11.

Куплю торговое оборудование. Тел.: 51-18-28, 54-03-32. (51125)

• Гараж в ГСК-1, ГСК-2, "Сигнале". Тел.: 54-40-27. (14971)

• Недорого ВАЗ, можно аварийный. Тел.: 554-654. (14988)

Куплю электроды, фторопласт, баббит. Тел.: 7-20-10. (14992)

Куплю нихром, электроды ОЗЛ 17У. Тел. в Ангарске: 509-427, в Иркутске: 515-277. (51143)

Куплю для "Тойоты-Кресты" 1985 г. вып. 71-й кузов, правый поворот, габарит. бампер, лобовое стекло, радиатор. Тел.: 509-153. (51168)

Куплю стеклоткань, стеклопластик, кровельное, оцинкованное железо. Тел.: 56-98-51. (15014)

Куплю нихром, нерж. проволоку. Тел.: 519-349. (15020)

Куплю электроды, баббит, фторопласт, нихром. Тел.: 519-349. (15021)

• Гараж. Тел.: 59-89-13. (51197)

МЕНЯЮ

• 3-комн. крупногаб. кв-ру (58 кв-л. 1 эт., реш., дв. дверь, общая площ. 87,2 кв. м, санузел разд., на подъезде код) на 2- и 1-комн. Тел.: 56-97-84 вечером.

• 2-комн. кв-ру улуч. планировки (29 м/н, 3 эт., тел.) на 3-комн. кв-ру улуч. в 29 мр-не или 95 квартале. Тел.: 57-24-16 днем, 7-83-65 вечером.

• 1-комн. кв-ру в 18 мр-не + доплата на 2-комн. в 18 мр-не. Тел. поср.: 55-34-23.

ОБУВЬ
Вестфалика
Коллекция "осень-зима 2002"
Гарантийный срок 70 дней.
Кредит на 2 месяца.
Магазин "Глобус", 12а мр-н, д. 13.
Работаем с 9 до 21 ч.

РАЗНОЕ

Эл. проводка. Тел.: 57-61-02, 3-47-54. (51136)

Ремонт телевизоров. Гарантия. Тел.: 517-034, 52-75-18. (50115)

Перевозки. Тел.: 517-005. (50633)

Ремонт телевизоров. Тел.: 3-13-49. (49294)

Ремонт любых телевизоров (до 180 руб.). Тел.: 535-966. (50295)

Все виды отделочных работ. Тел.: 50-10-94, аб. 608-70. (51186)

Ремонт любых телевизоров. Недорого. Тел.: 3-13-87. (50296)

Эл. проводка. Тел.: 666-03. (14709)

Ремонт телевизоров и видеомагнитофонов. Тел.: 53-28-40. (50470)

Шлак, песок, гравий, щебень, мусор. Тел.: 53-71-35. (50502)

Перевозки. Тел.: 52-23-95. (50816)

Перевозки. Обр.: 51-80-58. (14827)

Перевозки. Тел.: 51-69-06. (14851)

• Утерянный студенческий билет АГТА на имя Распопина Е.В. считать недействительным. (50966)

• Водительское удостоверение 38АН 021668 считать недействительным. (51062).

• Фотосъемка на любой вкус. Тел.: 55-84-67 после 18 ч.

СТРОЙ ЦЕНТР
Лицензия ГС 6-38-02-22-0-3801061219-000759-2
ЕВРОРЕМОНТ
гарантии
• Комплексный ремонт офисов, магазинов, квартир
• Перепланировка
• Дизайн
г.Ангарск, ул. Жаднова, 2, тел.: 508-799, 508-112

Евроремонт. Тел.: 52-59-68. (50945)

Ремонт кв-р. Тел.: 55-42-01. (14901)

Ремонт кв-р. Обр.: 6-42-45. (14925)

Целительство. Космоэнергетика. Снятие порчи. Тел.: 56-16-80. (14909)

Перевозки. Тел.: 51-05-98. (51055)

Срочно требуются продавцы продтоваров. ЧП, санкнижка обязательны. Тел.: 55-19-74.

Требуется женщина-консультант. Запись, собеседование по тел.: 530-713. (51059)

Ремонт телевизоров, видеомагнитофонов. Тел.: 53-84-62. (51063)

Набор в группу обучения игры в настольный теннис. Взрослые, молодежь. Пейджер: 56-46-46, аб. 5935. (51064)

Ремонт телевизоров. Вызов бесплатно. Тел.: 7-11-14. (51080)

Художественная ковка. Предприятие изготовит ограждения, решетки, оградки и т. п. Тел. в Иркутске: 56-22-23. (51081)

• Сдам капгараж в 94 квартале. Тел.: 56-95-44. (51065)

• Утерянный студенческий билет на имя Толобова Александра считать недействительным. (51066)

• Сдам 3-комн. кв-ру. Тел.: 51-53-60. (51067)

Сантехнические, газосварочные работы. Тел.: 51-19-82. (51082)

Отделочные работы недорого. Услуги дизайнера бесплатно. Тел.: 52-34-28. (51095)

Свидетельство ЧП на имя Шумариной А.В. №30312 от 26.09.00 г. считать недействительным. (51096)

Оказываем услуги по распиловке круглого леса. Тел.: 506-920, 546-993.

Сдаем столярный цех в Мегете с сушильными камерами. Тел.: 506-920, 546-993.

Ремонт кв-р, кафель. Цены умеренные. Тел.: 512-822. (51115)

Ремонт квартир, производственных помещений любой сложности; ламинат, сайдинг, профнастил. Тел.: 54-54-16. (51116)

GSM СОТОВЫЕ ТЕЛЕФОНЫ
аксессуары, подключение, карты экспресс-оплаты
• СОТЕЛ-АНГАРСК, ул. Ворошилова, 37а, т. 53-84-74
• ТЦ "Силуэт", ТД "Пальмира"

Ремонт квартир. Перепланировка. Отделка ванных комнат. ГКЛ, ГВЛ. Потолки. Тел.: 56-00-40, 55-47-65. (51117)

Евроремонт. Тел.: 54-38-26. (51120)

ООО "Изабель-Сервис", зарегистрированное постановлением мэра №771 от 19.04.95 г., ликвидируется. Претензии принимаются в течение трех месяцев. Тел.: 55-05-95. (51123)

Печать ООО "Изабель-Сервис" считать недействительной. (51124)

• Семья снимет 1-комн. кв-ру. Тел.: 53-05-68. (51068)

• У вас проблемы с компьютером, не подключается Интернет? Позвоните: 55-84-67. Пейджер: 56-46-46, аб. 5450. Исправим быстро и недорого.

• Семья из двух человек срочно снимет 1-комн. кв-ру на длительный срок, недорого. Оплата ежемесячно. Чистоту и порядок гарантируем. Тел.: 55-58-54, Ларису.

• На должности инструкторов по вождению а/м приглашаются водители кат. "В" и "ВС". Требования: непьющие, несудимые. Адрес автошколы: ул. Чкалова, 6, ост. трамвая "Сангородок". Тел.: 9-52-23.

Ремонт кв-р. Тел.: 53-48-62. (51132)

Высокооплачиваемая работа для коммуникабельных людей. Тел.: 56-04-84 с 9 до 13 час. (51135)

Макияж. Вечерний, свадебный. Тел.: 56-46-46, абонент 1765. (14940)

Энергомассаж. Тел.: 97-672. (14942)

Целительство, чистка квартир и др. Тел.: 55-24-51 вечером. (14959)

Металлические двери (с двухсторонней отделкой под дерево, с доставкой и установкой. В стоимость входят глазок, ручка, задвижка, замок)
решетки
Тел. дисп.: 51-03-17, 3-61-14

Ремонт швейных машин. Без выходных. Тел.: 51-13-75. (14964)

Отчеты ЧП, декларации, НДС. Тел.: 59-82-31. (14967)

Ремонт ТВ. Недорого, без выходных. Тел.: 53-70-30. (14972)

Ремонт ТВ. Недорого. Гарантия. Тел.: 52-53-91. (14973)

Сниму кабинку на "шанхайке". Тел.: 51-56-71, 55-75-93. (14979)

Ремонт кв-р. Тел.: 7-56-56. (14981)

• Котята. Тел.: 9-58-96. (51093)

• Сниму в аренду гараж в районе 84 квартала, 29 мр-на. Тел.: 7-64-25. (51107)

• Утерянное свидетельство ЧП №35580 считать недействительным.

• Срочно требуются продавцы продтоваров (ЧП, санкнижка обязательны, возраст 25–35 лет). Тел.: 55-19-74 в раб. время.

Проверенный и доходный бизнес. Карьера, обучение, гибкий график. Тел.: 51-94-52. (14984)

Фирма «Ангарск-шина»
г.Ангарск (п.Майск), ул.Партизанская, 1, Институт биофизики, оф. 29 (напротив площадки техосмотра)
АВТОШИНЫ
отечественные и импортные
легковые, грузовые
оптом и в розницу
БЕСПЛАТНЫЙ ШИНОМОНТАЖ
Тел.: 8 (21) 51-29-74

Ремонт кв-р. Тел.: 558-332. (14985)

Снятие порчи. Целительство. Таро. Тел.: 7-55-48 утро, вечер. (14987)

Белим, красим, кладем плитку. Качественно, недорого. Тел.: 51-58-36, звонить после 18.00. (14990)

Электрик. Сверлим бетон. Тел.: 9-18-62. (14995)

Автономное отопление. Монтаж. Тел.: 56-46-46, аб. 2750. (14997)

Снижаем вес от 5 до 40 кг. Дорого. Тел.: 52-64-23. (51164)

Ремонтные работы, облицовка кафелем. Тел.: 51-77-55. (51169)

Работа студентам. Тел.: 91-368. (51175)

Электрики. Тел.: 53-81-62. (51176)

Евроремонт. Недорого. Тел.: 3-61-45. (51177)

• Сдам 2-комн. кв-ру. Оплата за полгода вперед. Тел.: 55-20-64, 52-86-27. (51141)

• Утерянный паспорт на имя Мануковой Е.Н. считать недействительным. (51167)

ФИРМА ТРЭК
Тел./факс: (3951) 51-29-74. г.Ангарск (п.Майск), ул.Партизанская, 1, Институт биофизики, оф. 29 (напротив площадки техосмотра). 11 мр-н, супермаркет «Юбилейный».
АВТОСИГНАЛИЗАЦИИ
дополнительное оборудование
АВТОМАГНИТОЛЫ
бесплатная сертифицированная установка
АВТОАКУСТИКА
гарантия

Шкафы-купе, прихожие. Тел.: 7-19-12. (15000)

Сниму гараж, высокие ворота. Обр.: 51-61-60 после 20.00. (150002)

Ремонт, мелкий ремонт кв-р. Тел.: 51-72-23. (15003)

Ремонт кв-р. Тел.: 55-41-72. (15005)

Ремонт кв-р. Обр.: 55-70-59. (14957)

• Утеряно св-во ЧП на имя Рыбкиной А.Ю. №35110, выданное 26.06.02 г. (14947)

• Сдам в аренду гараж в "Майске"-4. Тел.: 53-26-55. (14966)

• Семья из двух человек снимет 1-комн. кв-ру. Тел.: 55-45-41. (14977)

• Порядочная семья снимет 2-комн. кв-ру на 3 года и более. Тел.: 55-90-62. (14986)

• Сдам 1-комн. кв-ру семье в 6 "А" мр-не, 3 этаж, на длительный срок (1400 р. в месяц, за полгода вперед). Тел.: 51-14-34. (14991)

Стелим ламинат. Тел.: 50-10-94, аб. 608-70. (51188)

Реставрация дверей, изменение дизайна, вместо старой краски – мебельный дубовый шпон. Тел.: 3-67-95. (51137)

Сантехуслуги. Замена труб. Тел.: 51-37-98, 55-79-17. (51139)

Эл. сварка, установка замков, ремонт металл. дверей. Тел.: 7-09-04. (51144)

Лечение заболеваний позвоночника, суставов, ЦНС, ЖКТ. Тел.: 55-67-06, 51-80-02. (51149)

Ритуальной службе "Память" требуются водитель на а/м "Газель" и сторож. Тел.: 562-972. (51154)

Срочно требуется повар. Тел.: 56-46-46, аб. 4800. (51156)

Требуются грузчики, физически крепкие, непьющие, некурящие. Зарплата 2400–4500 р. + о/п. Тел.: 509-118. (51158)

Срочно сниму кв-ру с последующим выкупом в 82, 84, 86, 88, 92, 93 и т. д. кв-лах. или в расселку. Тел.: 53-52-50. (51161)

• Сниму 1-комн. квартиру. Тел.: 55-20-53. (51171)

• Молодая интеллигентная семья снимет 1-комн. кв-ру с мебелью, возможно с телефоном. Оплата поквартально. Тел. поср.: 7-89-54. (51174)

Сантехнические, сварочные работы. Тел.: 7-20-51. (15006)

Строим дачи, бани. Отделка. Печи, камины. Тел.: 55-63-16, 53-55-96, 6-94-38. (51037)

Компания объявляет пять вакансий. Тел.: 7-21-43 до 11.00. (15015)

Перетяжка мебели. Ткань, поролон. Тел.: 51-48-18. (15016)

Изготовление кроватей на заказ. Тел.: 51-07-46 вечером. (15017)

Качественный теле-, видео- РЕМОНТ и импортных стиральных машин
Тел.: 55-78-10, 510-257

Визажист выполняет макияжи: свадебный, дневной, вечерний, с выездом на дом. Тел.: 550-541 вечером. (15022)

Бодифлекс – ваш шанс похудеть быстро. Тел.: 4-34-02. (15023)

Ремонт кв-р, гипсокартон, штукатурка и др. Тел.: 55-66-08. (15024)

• Сдам гараж в "Мечте". Тел.: 318-08. (51178)

Требуется сторож для постоянного проживания в деревне. Тел.: 57-77-66. (51179)

Перевозки. Тел.: 52-65-72. (51182)

Кафель. Тел.: 50-10-94, аб. 608-70. (51187)

Требуется водитель с легковым автотранспортом (микроавтобус). Тел.: 53-09-58, 53-04-73. (51189)

• Отдам бело-рыжего котенка (2 мес., кот). Дом. тел.: 56-28-62. (51180)

ТЕЛЕФОНЫ
ОПТ: telefon@km.ru
РОЗНИЦА: 10 мр-н, маг. "Заря"

агентство Суворов

АДРЕСА:
1) 18 мр-н, д. 4, кв. 254/255, тел.: 55-34-44, 55-36-90,
обмен и аренда - 55-65-19;
2) 89 кв-л, д. 2, тел.: 53-31-53, 53-31-41,
обмен и аренда - 53-31-70.

Лицензия №47 от 15 июля 1997 г.

Район	Тип	Этаж	Площадь	Цена (т.р.)	Примечания
2-КОМНАТНЫЕ					
8 кв.	Кр.	1/3	45,6/28,7/12,8	350	тел., с/у совм., решетки,2-я дверь
19 кв.	Кр.	1/2	43/28,3/9	300	с/у разд., м. дверь, решетки
19 кв.	Кр.	2/2	43/28,3/5,9	300	с/у разд., балкон,м. дверь
20 кв.	Кр.	3/3	54,1/30,4/7,3	400 т/у	с/у разд., лоджия, 2-я дверь
21 кв.	Кр.	2/3	57,7/31,1/10	430	тел., с/у разд. балкон, м.дверь
24 кв.	Кр.	3/3	42,5/26,5/5,4	350 т/у	с/у совм
25 кв.	Кр.	2/2	45,7/27,8/6	300	с/у разд., балкон
26 кв.	Кр.	1/2	60,2/38,3/6,1	400 т/у	с/у разд., м. дверь, решетки
27 кв.	Кр.	1/2	44,8/27,6/6	300 т/у	тел., с/у разд., 2-я дверь, решетки
30 кв.	Кр.	1/2	45,1/26,5/6	310 т/у	тел., с/у разд., решетки
34 кв.	Кр.	2/2	47,9/28,6/6,3	400 т/у	тел., с/у разд., 2 балкона, м.дверь
34 кв.	Кр.	1/2	44,1/26,1/6	300	тел., с/у разд., м. дверь, решетки
35 кв.	Кр.	1/2	47,4/28,4/7,3	320 т/у	тел., с/у разд. м. дверь, решетки
37 кв.	Кр.	1/2	63,5/38,3/8,5	410	тел., с/у совм., м. дверь, решетки, возможна рассрочка
47 кв.	Кр.	1/2	62,5/38,6/9	380	тел., с/у разд. м. дверь, решетки
49 кв.	Кр.	2/2	61,7/38,5/7,6	390	тел., с/у разд., м.дверь
50 кв.	Кр.	2/2	59,8/37,8	450	тел., с/у разд. балкон, м.дверь, сигнализация
50 кв.	Кр.	2/2	62,4/38/7,4	430	тел., с/у разд., м.дверь, решетки
50 кв.	Кр.	1/2	60,7/37,9/7,5	380	тел., с/у разд., м.дверь, решетки
50 кв.	Кр.	2/2	62/38,7/7	500	тел., с/у разд.
50 кв.	Кр.	2/2	61,4/38/8	450 т/у	тел., с/у разд.
51 кв.	Кр.	1/2	62/38,7/7,6	400 т/у	тел., с/у разд., м.дверь, решетки
53 кв.	Кр.	1/2	44,8/28/5,5	290 т/у	с/у разд., м.дверь, решетки
53 кв.	Кр.	2/2	49,2/29,6/8	350 т/у	с/у разд. балкон
55 кв.	Кр.	2/3	57,8/31,1	420	тел., с/у разд., 2-я дверь
55 кв.	Кр.	2/2	47,4/28,4/6	400 т/у	тел., с/у разд. балкон, м.дверь
58 кв.	Кр.	2/2	61/37,6/8	480 т/у	тел., с/у разд. лоджия, м.дверь
58 кв.	Кр.	1/2	61,6/36,4/7,7	530	тел., с/у разд., м.дверь, решетки
58 кв.	Кр.	2/2	64/38,5/8	490	тел., с/у разд., лоджия, м. дверь
59 кв.	Кр.	1/2	54/36,1/8	370	с/у разд.
59 кв.	Кр.	2/2	57,4/35,3/8,9	510 т/у	тел., с/у разд., м.дверь, решетки, сигнализация
60 кв.	Кр.	1/2	47,3/28/8,5	380	тел., с/у разд., м. дверь, решетки
73 кв.	Кр.	3/4	54/31,5/7	470 т/у	тел., с/у разд., балкон
73 кв.	Кр.	4/4	58/31,3/8	500	тел., с/у разд., балкон, м. дверь
74 кв.	Кр.	4/4	51,1/29,8/7,4	470	тел., с/у разд., м. дверь
74 кв.	Кр.	2/4	54,8/31,5/11	500	тел., с/у совм., м. дверь, переплан.
74 кв.	Кр.	4/4	59,3/38,5/8,1	900 т/у	с/у совм., м. дверь, евроокно, перепланировка
74 кв.	Кр.	2/4	58/34,4/7,5	450 т/у	тел., с/у разд.
75 кв.	Кр.	2/4	54,9/31,8/7	450	тел., с/у разд., м. дверь, решетки
75 кв.	Кр.	2/4	60,2/32,9/7,4	480	с/у разд., м. дверь, решетки
75 кв.	Кр.	1/4	59,7/32,7/8	450	тел., с/у совм., м. дверь, решетки
77 кв.	Кр.	3/4	48,9/29,4/6	360	тел., с/у разд., м. дверь
80 кв.	Кр.	4/4	58,7/31,5/8	500	с/у разд.,балкон
81 кв.	Кр.	2/4	61,5/32,6/9	620	тел., с/у разд., м. дверь
81 кв.	Кр.	1/4	56,8/33,8/7,5	400 т/у	тел., с/у разд., решетки
89 кв.	Кр.	1/4	31,6/9	400	с/у совм., м. дверь, решетки
89 кв.	Кр.	2/4	56/32,6/9	445	тел., с/у разд., м. дверь
89 кв.	Кр.	3/4	55/32,3/8,5	550	тел., с/у разд., балкон, м. дверь
89 кв.	Кр.	4/4	55,3/32,8/8,4	600	тел., с/у разд., балкон, м. дверь, на 2 стороны
89 кв.	Кр.	1/4	56/32,5/9	430	тел., с/у разд., м. дверь, решетки, на 2 стороны
106 кв.	Кр.	1/4	41,9/23,2/7,5	370	тел., с/у совм., угловая
106 кв.	Кр.	2/4	24,4/7,5	350	с/у совм.
106 кв.	Кр.	4/4	59,2/32,1/8,1	570	тел., с/у разд., балкон,м. дверь, решетки
106 кв.	Кр.	4/4	42,2/24/7,4	360 т/у	тел., с/у совм., м. дверь
106 кв.	Кр.	4/4	56,4/32,6/8	450	тел., с/у разд., балкон, м. дверь
107 кв.	Кр.	1/3	48,6/29,5/6	410	с/у разд., м. дверь, решетки
107 кв.	Кр.	2/4	42,4/23,7/7,6	330 т/у	с/у совм.
107 кв.	Кр.	1/4	42,3/23,7/7,7	330 т/у	с/у совм., 2-я дверь, решетки
107 кв.	Кр.	4/4	51,3/29,3/8,5	440	с/у разд., м. дверь
107 кв.	Кр.	2/4	59,4/35,6/8,5	700 т/у	тел., с/у совм., м. дверь, переплан-ка, ремонт
211 кв.	Кр.	3/4	61,2/32,8/9	550	тел., с/у разд., балкон
211 кв.	Кр.	1/4	54,9/32,3	480	с/у разд., решетки
211 кв.	Кр.	1/4	55,7/32,8/9	460 т/у	с/у разд., м.дверь, на 2 стороны
211 кв.	Кр.	4/4	55,1/32,3/9	600	тел., с/у разд., балкон, м. дверь
211 кв.	Кр.	3/4	55,8/33,1/8	600	тел., с/у разд., балкон, м. дверь
А кв.	Кр.	1/4	55,6/32,9/8,5	500	тел., с/у разд., м. дверь, решетки, на 2 стороны
А кв.	Кр.	4/4	55,6/32,7/8,5	550 т/у	тел., с/у разд., балкон, м. дверь
А кв.	Кр.	4/4	51,2/32,2/8,9	600 т/у	тел., с/у разд., балкон, м. дверь
А кв.	Кр.	1/4	52/32,8/8,7	470	тел., с/у разд., на 2 стороны
А кв.	Кр.	4/4	60,5/32,3/8,3	700	тел., с/у разд., балкон, м. дверь, ремонт 17.09.02
Б кв.	Кр.	1/4	55,7/32,8/9	470	с/у разд.
Б кв.	Кр.	4/4	32,7/9.	580	тел., с/у разд., балкон, м. дверь
Б кв.	Кр.	2/4	53,1/31/8,4	550	тел., с/у разд., на 2 стороны
Б кв.	Кр.	1/4	54,8/32,3/8,4	470	тел., с/у разд
Б кв.	Кр.	1/4	56,3/32,6/9	500	тел., с/у разд. м. дверь, решетки
Ул. Иркутская	Кр.	1/3	47,8/27,5/6,9	290	с/у разд. м. дверь, решетки
2-КОМНАТНЫЕ (строящееся жилье в рассрочку)					
Район	**Тип**	**Этажи**	**Площадь общ./жил./кух.**	**Цена Тыс.**	**Примечания**
29 м/н	Ул.	9,10/10	50/27/8,7	420	с/у разд., балкон 6м, стеклопакеты
29 м/н	Ул.	7,8/10	50/27/8,7	435	с/у разд., балкон 6м, стеклопакеты
29 м/н	Ул.	4/10	50/27/8,7	450	с/у разд., балкон 6м, стеклопакеты
3 - КОМНАТНЫЕ					
6 м/н	Кр.	5/5	49,1/34,5/6,9	320	с/у совм., балкон, м. дверь
7 м/н	Кр.	5/5	40,7/6	370	тел., с/у совм., балкон
7 м/н	Кр.	1/5	38,1/6	380 т/у	тел., с/у разд., решетки, 2-я дверь
8 м/н	Кр.	3/5	57,4/36,5/6	440	тел., с/у разд., балкон, м. дверь
8 м/н	Кр.	5/5	55/36,7/6	350 т/у	тел., с/у разд., балкон, м. дверь
9 м/н	Кр.	3/5	56,1/38,1/6	450	тел., с/у разд., балкон, м. дверь
9 м/н	Ташк.	4/5	57,7/37,2/9	390	с/у разд., балкон, м. дверь
9 м/н	Кр.	1/5	59,4/43,2/6	350	тел., с/у разд., м. дверь, решетки, перепланировка
9 м/н	Кр.	5/5	49,1/34,5/6,9	350	тел., с/у совм., балкон, 2-я дверь
10 м/н	Кр.	5/5	49,1/34,5/6	330	с/у совм., балкон, м. дверь
10 м/н	Кр.	1/5	49/34,9/6	320	тел., с/у совм., решетки, м. дверь
10 м/н	Кр.	2/5	49,7/35,1/7	340	тел., с/у совм., балкон, 2-я дверь
10 м/н	Ташк.	1/5	57,9/37/8,7	400	с/у разд., решетки, м. дверь
10 м/н	Ташк.	5/5	60/42,5/7,8	450 т/у	тел., с/у разд., балкон, м. дверь
10 м/н	Кр.	3/5	49,2/34,7/6	350	тел., с/у совм., балкон, м. дверь
11 м/н	Кр.	4/5	55,6/37,2/6	400	тел., с/у совм., балкон, 2-я дверь
11 м/н	Кр.	4/5	51,7/35,1/5,9	400 т/у	с/у разд., балкон, м. дверь
12 м/н	Кр.	4/5	49,4/35/6,5	330	тел., с/у совм, балкон, м. дверь
12 м/н	Кр.	1/5	55,2/36,9/6	400 т/у	тел., с/у совм., м. дверь, решетки
12 м/н	Кр.	1/5	58,7/42,5/6,5	360 т/у	тел., с/у совм., решетки, 2-я дверь
12 м/н	Кр.	1/5	49,6/37,6/6	320	тел., с/у совм., решетки, 2-я дверь
12 м/н	Кр.	1/5	57,8/41/6	350	тел., с/у совм., м. дверь, решетки
12 м/н	Кр.	2/5	55/36,8/5,9	370	тел., с/у совм., балкон, 2-я дверь
13 м/н	Кр.	3/5	54,8/36,8/6	430	тел., с/у разд., балкон, 2-я дверь, сигнализация
13 м/н	Кр.	3/5	49,2/34,7/6,7	340 т/у	тел., с/у совм., балкон, м. двери
13 м/н	Кр.	4/5	54,8/36,9/6	400 т/у	с/у разд., балкон
13 м/н	Кр.	1/5	55,7/37,1/6	350 т/у	тел., с/у разд., м. дверь, решетки
15 м/н	Кр.	1/5	57,9/40/6	360 т/у	тел., с/у совм., м. дверь, решетки
15 м/н	Кр.	1/5	57,6/39,6/6	350 т/у	тел., с/у совм., решет, м.дверь
15а м/н	Кр.	5/5	58/38,6/6	390	тел., с/у разд., балкон., м. дверь
84 кв.	Кр.	5/5	49,5/34,9/6	320	с/у совм., балкон
85 кв.	Кр.	4/5	57,7/37,2/6	390	тел., с/у совм. балкон, 2-я дверь
86 кв.	Кр.	2/5	48/33,9/6,5	350	тел., с/у совм., балкон
88 кв.	Кр.	1/4	57,5/41,3/6	365 т/у	с/у совм., м. дверь, решетки
91 кв.	Кр.	4/4	42,3/7	400 т/у	тел., с/у совм., балкон, м. дверь
92/93кв.	Кр.	3/5	55,2/37,1/6	390 т/у	тел., с/у разд., балкон, м. дверь
92/93кв.	Кр.	5/5	57,4/39,6/6,9	430	с/у совм., балкон, м. дверь
92/93кв.	Кр.	1/5	42,3/6	350	тел., с/у разд., 2-я дверь
93 кв.	Кр.	2/5	59,9/43/6	425 т/у	тел., с/у совм., балкон, м. двёрь
93 кв.	Кр.	1/5	55,5/37,3/6,5	360 т/у	тел., с/у совм., решетки, 2-я дверь
93 кв.	Кр.	5/5	55,3/36,9/6	400	тел., с/у совм., балкон, м. дверь
94 кв.	Кр.	1/5	58,6/42,3/6,1	370	тел., с/у совм., м. дверь, решетки
94 кв.	Кр.	4/5	55/37/6	400 т/у	тел., с/у совм., балкон, м. дверь
94 кв.	Кр.	5/5	55,4/37/6	380 т/у	тел., с/у совм., балкон, м. дверь
94 кв.	Кр.	4/5	55,5/37/7	400	тел., с/у совм., балкон
95 кв.	Ташк.	5/5	59,5/40,9/6,7	410	тел., с/у совм., лоджия 12м
102 кв.	Кр.	3/5	48,3/33,9/6	320	с/у совм., балкон, м. дверь, решетки
102 кв.	Кр.	5/5	47,7/33,7/6,5	350	тел., с/у совм., балкон, угловая
102 кв.	Кр.	5/5	54,4/37,2/6	330 т/у	с/у совм., балкон, м. дверь
182 кв.	Кр.	2/4	554/37,7/6	500	тел., с/у совм., балкон, м. дв., пласт. окна, сигнализация
189 кв.	Кр.	3/5	42,2/6	430	тел., с/у совм., балкон, 2-я дверь
189 кв.	Кр.	5/5	42,3/6,2	430	тел., с/у совм., балкон, м.двёрь
207 кв.	Кр.	5/5	55,2/37,9/6	490 т/у	тел., с/у разд., балкон
207 кв.	Кр.	5/5	37,2/6	420	тел., с/у разд., балкон
Л кв.	Кр.	4/5	48,5/34/6	300	тел., с/у совм., балкон, м. дверь
6а м/н	Ул.	1/9	47,7/18,3/10	500	тел., с/у разд., лоджия 6м,м.дверь, торц.
6а м/н	Ул.	1/5	69,9/47,8/9	450	тел., с/у разд., м.двёрь, решетки
6а м/н	Ул.	3/5	40,2/9	650	тел., с/у разд., лоджия, балкон, м.дверь
6а м/н	Ул.	3/4	46,8/9	450	с/у разд., лоджия 12м, балкон 6м, м.дв.
6а м/н	Ул.	3/5	70/37,5/8,4	450	с/у разд., балкон, лоджия, на 2 стор.
6а м/н	Ул.	2/4	55/42,7/8,6	550	тел., с/у разд., лоджия застек., 2 двери
6а м/н	Ул.	4/4	65/42,4/9	570	тел., с/у разд., лоджия,балкон, м.дверь
6а м/н	Ул.	3/5	67,8/42/9	470	тел., с/у разд., лоджия, балкон,м.дверь
6а м/н	Ул.	4/4	48/9	470	тел., с/у разд., 2 балкона, м. дверь
6а м/н	Ул.	2/5	64,7/42,7/9	530	тел., с/у разд., балкон, лоджия, м. дв., реш., сигнализация
6а м/н	Ул.	1/4	65,0/42,7/9	400	тел., с/у разд., лоджия, м. двёрь, решетки, сигнализация
6 м/н	Ул.	7/9	40,7/8	550	тел., с/у разд., балкон 6 м
6а м/н	Эксп.	2/5	69,9/45/8,3	470	тел., с/у разд., балкон 6м, м. дверь
7 м/н	Ул.	2/5	63,9/41,3/8,4	550	тел., с/у разд., балкон, лоджия, м.дверь, решетки
7 м/н	Ул.	2/5	68,8/46,3/9	700	тел., с/у разд., балкон, мансарда, м. дверь
7а м/н	Ул.	2/5	87,8/50,4/13	800	тел., с/у разд., балкон 6м, лоджия, м. дверь, сигнализация
7 м/н	Ул.	4/5	47,4/9	720	тел., с/у разд., балкон, 2-я дверь
7а м/н	Ул.	4/9	62,5/39,8/9	600	тел., с/у разд., балкон 12м, лоджия, м. дверь
7 м/н	Ул.	5/5	60/39,5/9	550 т/у	тел., с/у разд.,балкон, лоджия, м.дверь
7 м/н	Ул.	4/9	62,6/40/8,5	450	тел., с/у разд., на 2 стороны, м. дверь
7 м/н	Эксп.	1/5	67,7/37,1/10,1	450	тел., с/у разд., м.дверь, решетки
7 м/н	Ул.	1/5	69,4/43,7/11,1	460 т/у	тел., с/у разд., лоджия,м.дверь,решетки
7 м/н	Ул.	5/9	39,8/9	500	тел., с/у разд., балкон, лоджия 12м
7а м/н	Ул.	2/9	64,4/40,8/9	600	тел., с/у разд.,лоджия 6м., м.дверь, на 2 стороны
7а м/н	Ул.	4/5	45,7/9	700	тел., с/у разд., балкон, лоджия, м.дверь, решетки
7 м/н	Ул.	2/9	63/40,4/8,5	550	тел., с/у разд., лоджия, м.дверь
7а м/н	Ул.	2/5	68,5/47,1/9	700	тел., с/у разд., 2 балкона по 6м, м. дверь, сигнализация
7 м/н	Ул.	9/9	66,7/40,4/9	470	с/у разд., лоджия, м. дверь
7 м/н	Ул.	1/5	43/9	520 т/у	тел., с/у разд., балкон 6м., лоджия 3м, м. дверь, решетки
7а м/н	Ул.	3/5	88/52/15	780	тел., с/у разд., 3 балкона, м. дверь
7а м/н	Ул.	8/9	64,1/40,6/9	500	с/у разд., балкон, лоджия 12 м, на 2 стор., 2-я дверь
7 м/н	Эксп.	5/5	42,2/10,2	570 т/у	тел., с/у разд., 2 балкона, переплан.
7 м/н	Ул.	1/5	71,5/49,8/7,5	520 т/у	тел., с/у совм., лоджия 8 м., м.дверь, решетки
7 м/н	Эксп.	3/5	68,3/37,7/14	600	тел., с/у разд.,2 балкона, м. дверь
7 м/н	Ул.	2/5	65,1/43,1/8,6	550	тел., с/у разд., балкон 6м., лоджия 3м
7 м/н	Эксп.	3/5	37,8/7,5	380 т/у	тел., с/у разд., балкон, м.дверь
8 м/н	Ул.	7/9	62,8/40,5/7,5	550	тел., с/у разд.,2 балкона(12м+3м),м.дв. на 2 стороны
8 м/н	Ул.	2/5	57,6/40,3/6	410	тел., с/у разд., балкон, м.дверь
8 м/н	Ул.	5/5	58,2/38,8/7,6	450	тел., с/у разд., балкон, м.дверь, лоджия, на 2 стороны
8 м/н	Ул.	5/5	58,6/38,1/7	550	тел., с/у разд., балкон, лоджия, м.дверь, на 2 стороны
9 м/н	Ул.	5/5	58,4/40/7,4	500	тел., с/у разд., балкон 6м, лоджия
9 м/н	Ул.	3/5	68,5/47/9	650	тел., с/у разд., лоджия, м. двёрь, на 2 ст.
9 м/н	Ул.	2/9	65,6/41/9	530 т/у	тел., с/у разд., лоджия, 2-я дверь, на 2 ст.
9 м/н	Ул.	9/9	62,6/39,9/9	420	с/у разд.,балкон 6м, м.дверь, на 2 стороны
9 м/н	Ул.	2/5	64/42,4/9	595 т/у	тел., с/у разд., балкон
9 м/н	Ул.	4/9	62,7/40/8,3	530	тел., с/у разд., лоджия 6м, м. дверь
9 м/н	Ул.	5/9	62/40/9	450	с/у разд., на 2 стороны
9 м/н	Ул.	4/5	58,4/38,2/8	500	тел., с/у разд., балкон 6м, лоджия, м.дв.
9 м/н	Ул.	2/9	66,6/40/8,8	530 т/у	с/у разд., лоджия 6м., м. дверь
10 м/н	Эксп.	1/5	62/43,7/7,2	400 т/у	тел., с/у совм., м. дверь, решетки
10 м/н	Ул.	2/5	62,3/38/11,4	550	тел., с/у разд., балкон 6м, м. дверь
11 м/н	Ул.	9/9	58,5/40,5/5,8	390 т/у	тел., с/у разд., балкон, м. двёрь
11 м/н	Ул.	8/9	60,3/44,3/6,7	480	тел., с/у разд., балкон, торцевая
12а м/н	Ул.	5/5	57,4/38,6/9	530	с/у разд., лоджия
12а м/н	Ул.	5/5	58/37,2/9	530 т/у	с/у разд., балкон, м. дверь
12а м/н	Ул.	6/9	61,8/39,7/7,5	670	с/у разд., балкон, лоджия 10м, м.двёрь, шкаф Stanley
12а м/н	Ул.	1/6	72,2/48,8/12	550	тел., с/у совм, м. дверь, кирп.дом
12а м/н	Ул.	3/5	64/43,8/8,6	600	тел., с/у разд., лоджия, м. двёрь
12а м/н	Ул.	1/5	57,8/37,1/9	500	тел., с/у разд., лоджия, 2 м. дверь, решетки
12а м/н	Ул.	8/9	62,1/39,7/8	500	с/у разд., балкон, лоджия, м. дверь
12а м/н	Ул.	5/5	64,5/41,9/9	590 т/у	тел., с/у разд, балкон, лоджия, м. дверь
12а м/н	Ул.	5/5	84,6/46,9/20,8	33 т.у.е.	тел., с/у совм., балк. 6м., м.дв., рем. (с мебелью - 40 т.у.е.)
12а м/н	Ул.	1/5	57,4/36,7/9	450	тел., с/у разд., лоджия, м.дверь
15а м/н	Ул.	3/5	58,5/41,1/7	530	тел., с/у разд., лоджия, м.дверь
15 м/н	Ул.	4/5	57,1/36,8/9	550	тел., с/у разд., лоджия застек., м.дверь
15а м/н	Эксп.	5/5	65,3/36,0/10,1	480	с/у разд., 2 балкона, м.дверь
15 м/н	Ул.	4/5	68,1/45,4/9	650	тел., с/у разд., 2 балкона, м.дверь, на 2 стороны
15 м/н	Ул.	5/5	65,8/41,2/9	540	тел., с/у разд., балкон, лоджия,м.дверь
15 м/н	Ул.	5/5	57,7/38,2/6,9	510	тел., с/у разд., лоджия, м.дверь
15 м/н	Ул.	2/5	64,9/42,6/9	600 т/у	тел., с/у разд., лоджия, м.дверь, решетки
17 м/н	Ул.	2/5	67/43,7/9	620	тел., с/у разд, 2 балкона, м. дверь, на 2 стороны
17 м/н	Ул.	2/9	68,3/43,3/7,9	700	тел., с/у разд, лоджия 6м, м. дверь
17а м/н	Ул.	2/5	59/36/9	480	тел., с/у разд, лоджия, 2-я дверь
17 м/н	Ул.	2/5	37,6/9	500	тел., с/у разд., балкон, лоджия,м.двёрь
17 м/н	Ул.	5/5	42,7/9	600	тел., с/у разд, лоджия, 2-я дверь, торц.
17 м/н	Ул.	5/5	58,7/40,7/7,2	550	с/у разд, лоджия, балкон 6м, м.дверь
17а м/н	Ул.	1/5	58/37,5/9	480	тел., с/у разд., лоджия
17 м/н	Ул.	1/5	55,5/63,8/8,4	650	с/у разд., лоджия 7м, м.дверь, на 2 ст.
17 м/н	Ул.	5/9	69,5/42,8/7	580 т/у	тел., с/у разд, лоджия 6м
17 м/н	Ул.	2/5	58,9/38,7/7,2	480	тел., с/у разд,лоджия, м.дверь,решетки
17а м/н	Ул.	3/5	38,5/9	460	с/у разд., лоджия
17 м/н	Ул.	5/5	72,1/51,9/8,5	550	с/у разд., лоджия 6 м, 2 двери
17 м/н	Ул.	1/5	59,7/37,6/9	450	с/у разд,лоджия, м.двёрь,решетки
17 м/н	Ул.	2/5	38,9/9	570	тел., с/у разд, лоджия, балкон, м.дверь
18 м/н	Ул.	1/5	58,2/37,2/9	500	с/у разд., лоджия, 2-я дверь
18 м/н	Ул.	5/5	57,9/38,2/7,1	570	тел., с/у разд., лоджия, м.дверь, на 2 ст.
18 м/н	Ул.	5/5	58,7/38,4/7	600	тел., с/у разд., балкон 6м, лоджия, м.дверь
18 м/н	Ул.	1/5	68,8/46,9/9	490	тел., с/у разд., м. дверь, решетки
18 м/н	Ул.	4/5	59/37,9/8,6	540	тел., с/у разд.,балкон, лоджия, м.дверь
18 м/н	Ул.	1/5	64,9/42,4/8,5	460	тел., с/у разд., лоджия, м.дверь,решетки
18 м/н	Ул.	1/5	58,1/37,4/9	490 т/у	тел., с/у разд., лоджия,решет, на 2 ст.
18 м/н	Кр.	5/9	63,8/41,1/8	500 т/у	тел., с/у разд, балкон, лоджия, м.дверь
18 м/н	Ул.	3/5	69,5/47,2/9	650	тел., с/у разд, 2 балкона, м.двёрь
18 м/н	Ул.	4/5	65,9/43,2/9	680	тел., с/у разд., балкон 6м, лоджия, м.дверь, на 3 стороны
18 м/н	Ул.	4/5	59/38,7/8	580	тел., с/у разд., балкон, лоджия, м.дверь, на 2 стороны
19 м/н	Ул.	4/5	57,8/38,1/7	540	тел., с/у разд., лоджия, 2-я дверь
19 м/н	Кр.	3/5	38/9	560 т/у	тел., с/у разд., балкон, лоджия
19 м/н	Ул.	5/5	57,8/38,3/9	580	тел., с/у разд., лоджия, м. дв., реш., на 2 ст., перепланир.
19 м/н	Ул.	2/5	58,4/38,2/7,6	540	тел., с/у разд., лоджия, м.дв., сигнал., на 2 стороны
19 м/н	Ул.	5/5	58,6/37,7/9	560 т/у	тел., с/у разд., лоджия, м.дверь, м.реш.
22 м/н	Ул.	1/6	90,1/43/19	870 т/у	с/у разд, лоджия, м. двёрь
22 м/н	Ул.	1/6	88,5/41,2/15	800	тел., с/у разд., балкон, решетки
22 м/н	Ул.	3/5	58,2/38,4/7,4	580	тел., с/у разд., лоджия, м. дверь
29 м/н	Ул.	2/5	65/39,3/7,3	550 т/у	с/у разд., балкон 6м, 2-я дверь
29 м/н	Ул.	4/10	66,9/44,2/8,5	560	тел., с/у разд., балкон, м. дверь
29 м/н	Ул.	1/5	38,7/11	500 т/у	тел., с/у разд., лоджия 6м., м. дверь, решетки
29 м/н	Ул.	7/10	66,9/44,2/8,3	530 т/у	тел., с/у разд., балкон, м.дверь
29 м/н	Ул.	2/10	67,8/42,6/8,9	570	тел., с/у разд., лоджия, м.дверь
29 м/н	Ул.	5/10	68,8/42,5/9	600 т/у	с/у разд., балкон 6м, 2-я дверь
29 м/н	Ул.	5/5	66,3/41,9/8	530	тел., с/у разд,балкон,м.дверь, сигнализ.
29 м/н	Кр.	10/10	67/43/9	500	с/у разд., балкон 6м., на 2 стороны
29 м/н	Ул.	1/5	63,5/39,1/11	500 т/у	тел., с/у разд., лоджия 6м., 2-я дверь
29 м/н	Ул.	1/10	68,4/42,9/9	500	с/у разд., балкон
29 м/н	Ул.	3/5	63,3/39,7/7,2	560 т/у	тел., с/у разд., балкон 6м, м. дверь
29 м/н	Ул.	4/10	66,4/39,7/9	550	с/у разд., балкон, 2-я дверь
29 м/н	Ул.	4/10	67,8/42,6/8,9	700 т/у	с/у разд., м. двёрь, лоджия
29 м/н	Ул.	6/10	67,7/42,5/9	560	с/у разд., балкон 6м, на 2 стороны
29 м/н	Ул.	4/5	65,7/39,3/10,2	650	тел., с/у разд., лоджия, м. дверь
29 м/н	Ул.	1/5	62,9/37,8/11,2	520	с/у разд., балкон 6 м., решетки
29 м/н	Кр.	8/10	68,3/43/8,9	550 т/у	с/у разд., балкон 6м
29 м/н	Ул.	7/7	68,2/42,6/9	590	тел., с/у разд., балкон, на 2 стороны
32 м/н	Ул.	1/5	63,7/42,1/9	500	с/у разд., лоджия, м. дверь, м. реш
32 м/н	Ул.	1/5	65/43,3/9	550	тел., с/у разд., балкон, лоджия 6 м., м. дв., решетки
32 м/н	Кр.	1/5	64,7/43,2/8,5	630	с/у разд., балкона, лорджия
32 м/н	Ул.	5/5	64,4/43,1/9	600	тел., с/у разд., балкон, лоджия 6м., м. дверь
33 м/н	Ул.	5/9	62,2/39,9/8,1	630	тел., с/у разд.,балкон, лоджия, м.дв.
33 м/н	Кр.	2/5	68,1/46,9/8,6	600 т/у	с/у разд.,балкон, м.дв.,решетки
33 м/н	Ул.	2/5	68/47,4/9	650	тел., с/у разд.,балкон, м.дв.,решетки
33 м/н	Ул.	4/6	100,6/58,9/17	43 т.у.е.т/у	тел., с/у совм.,2 балкона, м. дверь
33 м/н	Ул.	4/5	68,1/47,4/9	750	тел., с/у разд., 2 балкона, м. дверь, на 2 стороны
33 м/н	Ул.	1/5	48,3/9	600 т/у	тел., с/у разд., лоджия, м. дверь, решетки
84 кв.	Ул.	6/9	67,5/44,3/8,4	500	с/у разд., балкон, м.дверь
84 кв.	Кр.	6/10	65,9/43,6/8,2	520	тел., с/у разд., балкон 6м., м. дверь
84 кв.	Ул.	1/5	63,6/39,3/9	550	тел., с/у разд., балкон, м. дверь,решетки
84 кв.	Ул.	5/5	62,6/38,6/9	550 т/у	тел., с/у разд., балкон 6м
85а кв.	Ул.	1/5	66,2/39,7/8,2	490 т/у	тел., с/у разд.,балкон 6м, м.дв., м. решетки
94 кв.	Эксп.	3/5	67,2/37,1/10,2	600	тел., с/у разд., 2 балкона, м. дверь
94 кв.	Эксп.	5/9	61,8/45,2/6,7	550 т/у	тел., с/у разд., балкон, м. дверь
95 кв.	Ул.	1/5	70,4/47,7/10	550	тел., с/у разд., балкон, 2-я дверь, на 3 стороны

Лицензия №47 от 15 июля 1997 г. АГЕНТСТВО Суворов

61 кв.	Кр.	2/2	77,3/53,1/7	600	тел., с/у разд., балкон
61 кв.	Кр.	2/2	76,7/51,9/9	650	тел., с/у разд., балкон, 2-я дверь
73 кв.	Кр.	1/4	87/52,4	750	тел., с/у разд., м.дв., реш., сигнал., перепланировка
73 кв.	Кр.	2/4	76,8/47,8/15	980	тел., с/у разд., перепланировка
73 кв.	Кр.	3/4	73,9/46,6/8,5	680	тел., с/у разд.,2 балкона, м. дверь
74 кв.	Кр.	2/4	61/8,5	870	тел., с/у разд., м.дверь, на 2 стороны
74 кв.	Кр.	2/4	73,0/46,8/9	600	тел., с/у разд., м.дверь
74 кв.	Кр.	3/4	73,7/47/8	600	тел., с/у разд.
74 кв.	Кр.	1/4	72,9/46,3/7,6	580 т/у	тел., с/у разд., м.дверь, решётки
74 кв.	Кр.	3/4	72,2/45,5/8	630	тел., с/у разд., балкон, м.дверь
75 кв.	Кр.	2/4	85/55,3/11,8	800	тел., с/у разд.
76 кв.	Кр.	3/4	74,5/46,3/9	700 т/у	тел., с/у разд., 2-я дверь
76 кв.	Кр.	2/4	90,8/56,2/11,8	45 у.е.	тел., с/у совм., м.дверь (с мебелью - 60 т.у.е.)
76 кв.	Кр.	3/4	78,9/49,2/7,7	760	тел., с/у разд., балкон, м.дверь, решет
76 кв.	Кр.	4/4	76,2/47,9/8	800 т/у	тел., с/у разд., 2 балкона, м.дверь
76 кв.	Кр.	1/4	89,4/63,4/9	650	тел., с/у разд., м.дверь, решетки
78 кв.	Кр.	2/3	85,8/55,6/7,7	650	тел., с/у разд., на 2 стороны
80 кв.	Кр.	4/4	76,6/53,6/8,4	840 т/у	тел., с/у разд., балкон, м.дверь, на 2 ст.
80 кв.	Кр.	1/4	92,6/57/11,3	900	тел., с/у разд., 2-я дверь
80 кв.	Кр.	2/4	77,3/53,6/8,6	800	тел., с/у разд., м.дверь
80 кв.	Кр.	3/4	77,5/53,8/8,6	770	тел., с/у разд., балкон, м.дверь
81 кв.	Кр.	1/4	85,2/62,1/8	850 т/у	тел., с/у совм., м.дверь, решетки
81 кв.	Кр.	3/4	76,5/53,2/8,5	830 т/у	тел., с/у разд., балкон, м. дверь, решетки
81 кв.	Кр.	2/4	76,7/53,1/9	35 т.у.е.	тел., с/у совм., м. дверь
81 кв.	Кр.	2/4	76,1/52,7/8,4	750	тел., с/у разд., м.дверь
81 кв.	Кр.	4/4	73,3/46,0/7,8	750 т/у	тел., с/у разд., м. дверь
81 кв.	Кр.	1/4	77,7/53,8/8,5	650	тел., с/у разд., м.дверь, решетки
81 кв.	Кр.	1/4	75/53/9	650 т/у	с/у разд.
89 кв.	Кр	2/4	77/52/9	800 т/у	тел., с/у разд., 2-я дверь
89 кв.	Кр.	1/4	77/53,3/9,8	770	тел., с/у совм., м.дверь, решётки
89 кв.	Кр.	3/4	73,5/50,8/8,6	850 т/у	тел., с/у разд., м. дверь
89 кв.	Кр.	4/4	93,6/58,4/12	1200т/у	тел., с/у разд., балкон
89 кв.	Кр.	4/4	92,3/57,2/11,4	1200	с/у разд., балкон
89 кв.	Кр.	4/4	77,7/53,7/8,7	900	тел., с/у разд., балкон, м. дверь
89 кв.	Кр.	4/4	74,5/51,4/9	750	тел., с/у разд., м. дверь
89 кв.	Кр.	4/4	75,7/52,7/8,6	1100т/у	тел., с/у совм., балкон, м.дверь, рассрочка, перепл.
89 кв.	Кр.	2/4	77,6/54,4/9	900	тел., с/у разд., м. дверь, сигнализ.
89 кв.	Кр.	2/4	76,4/53,3/8,5	730 т/у	тел., с/у разд., м. дверь
89 кв.	Кр.	4/4	77,7/54,3/9	800 т/у	тел., с/у разд., балкон, м. дверь
89 кв.	Кр.	1/4	75,3/52,2/8,6	650	тел., с/у разд., м. дверь, торцевая
89 кв.	Кр.	1/4	76,8/53,4/9	770 т/у	тел., с/у разд., м. дверь, решетки
89 кв.	Кр.	4/4	76,4/52,9/9	850 т/у	тел., с/у разд., балкон, м. дверь
100 кв.	Кр.	1/2	59,1/40,5/6	500	тел., с/у совм., м. дверь, решетки
106 кв.	Кр.	4/4	65/42,5/6	670 т/у	тел., с/у разд., 2 балкона
106 кв.	Кр.	4/4	72,9/46/7,9	825 т/у	тел., с/у разд.
106 кв.	Кр.	2/4	74,3/47,6/7,8	700 т/у	тел., с/у разд., м. дверь
106 кв.	Кр.	3/4	77,9/49,3/9	770	тел., с/у разд., балкон, м. дверь
106 кв.	Кр.	1/4	46,7/8	490 т/у	с/у разд.
106 кв.	Кр.	2/4	77,4/47,7/8,1	750 т/у	тел., с/у разд.,2-я дверь
107 кв.	Кр.	1/4	48/9	450	с/у разд., м. дверь
107 кв.	Кр.	3/4	72,9/46,3/7,8	24 у.е.	с/у разд., м. дверь
107 кв.	Кр.	3/4	75,8/46,4/7,8	800	тел., с/у разд., м. дверь
107 кв.	Кр.	3/4	78/48,2/7,9	720	тел., с/у разд., балкон, м.дверь
211 кв.	Кр.	1/4	75,3/51/9	750 т/у	тел., с/у совм., м.дверь, решетки, торц.
211 кв.	Кр.	1/4	51,6/8,5	700	тел., с/у разд., 2-я дверь
211 кв.	Кр.	1/4	75,5/52/9	710	тел., с/у разд., м. дверь, решетки
211 кв.	Кр.	4/4	76,9/52,8/8,8	900	тел., с/у разд., балкон, м. дверь, торц.
211 кв.	Кр.	3/4	71,6/51,6/8,8	850 т/у	тел., с/у разд., балкон, м.дверь, торц.
211 кв.	Кр.	4/4	73,9/50,5/9	850	тел., с/у разд., балкон, 2-я дверь, торц.
211 кв.	Кр.	3/4	75/52/9	900	тел., с/у совм., балкон, м.дверь, на 2 стороны
211 кв.	Кр.	3/4	77,4/54,1/9	1700	тел., с/у совм., балкон, м.дв., рем., перепл., без мебели - 1500 т.р., расср
А кв.	Кр.	3/4	74/51/8,7	800	с/у разд., балкон, торцевая
А кв.	Кр.	1/4	77,8/52,1/9	750	тел., с/у разд., м. дверь, торцевая
Б кв.	Кр.	4/4	51,8/9	900 т/у	тел., с/у разд., балкон, 2-я дверь, торц.
Б кв.	Кр.	1/4	76,1/53,5/9	750	тел., с/у разд., решетки, 2-я дверь
Б кв.	Кр.	1/4	92,5/57/11,6	1060	тел., с/у разд.
ул.Зеленая	Кр.	2/2	106/70/17	35 т.у.е.	тел., с/у разд., лоджия, м.дверь, на 2 стороны
Ул. Восточная	Кр.	2/3	64,7/43,5/8	420	с/у разд.
3-КОМНАТНЫЕ (строящееся жилье в рассрочку)					
Район	**Тип**	**Этажи**	**Площадь общ./жил./кух.**	**Цена Тыс.**	**Примечания**
29 м/н	Ул.	1,9,10/10	68/43/8,7	557,6	с/у разд., балкон 6м, на 2 стороны, стеклопакеты
29 м/н	Ул.	8/10	68/43/8,7	571,2	с/у разд., балкон 6м, на 2 стороны, стеклопакеты
29 м/н	Ул.	2-7/10	68/43/8,7	591,6	с/у разд., балкон 6м, на 2 стороны, стеклопакеты
4- КОМНАТНЫЕ					
6 м/н	Ташк.	1/5	62/43,8	450 т/у	тел., с/у разд., сигнал-ция, 2-я дверь
6 м/н	Хр.	3/5	58,4/42/6	450	тел., с/у разд., балкон, м.дверь
8 м/н	Хр.	3/5	59/41,7/6	420	с/у разд., м.дверь, балкон
10 м/н	Хр.	3/5	59/43,2/6	450	тел., с/у разд., балкон, 2-я дверь
11 м/н	Хр.	5/5	60,7/42,8/7,1	480	тел., с/у совм., балкон, м. дверь, перепланировка
11 м/н	Хр.	2/5	59,8/42,8/6	420	тел., с/у разд., балкон, 2-я дверь
11 м/н	Хр.	3/5	59,1/42,4/6	430	тел., с/у разд., балкон, 2-я дверь
12 м/н	Хр.	5/5	59,2/43,1/6	430	тел., с/у разд., балкон
13 м/н	Хр.	1/5	59,1/42,5/6	400	тел., с/у разд., м.дверь, решетки
13 м/н	Хр.	4/5	58,8/42,5/5,4	450	тел., с/у разд., балкон, м.дверь
15 м/н	Хр.	3/5	59,6/43/6	440	с/у разд., балкон, м. дверь
15 м/н	Хр.	5/5	58,5/42,2/6,3	450	тел., с/у разд., балкон, м. дверь
82 кв.	Хр.	5/5	89,1/47/16,3	880 т/у	тел., два с/у совм., 2 балкона, м. дверь, на 2 стороны
84 кв.	Хр.	3/5	57,9/42,1/5,5	430	тел., с/у разд., балкон
84 кв.	Хр.	3/5	58/42/6	400	тел., с/у разд., балкон
84 кв.	Хр.	2/5	57,7/42,1/6,1	430	тел., с/у разд., балкон, 2-я дверь
84 кв.	Хр.	5/5	60/43,2/6	425 т/у	тел., с/у разд., балкон, м.дверь
94 кв.	Хр.	2/5	59,8/42,9/6	460	тел., с/у разд., балкон, м.дверь
77,7 кв.	Хр.	2/5	59,8/43,7/6	500	тел., с/у разд., м.дверь
207 кв.	Хр.	4/5	58,6/43,4/6	550	тел., с/у разд., балкон, м.дверь
215 кв.	Хр.	3/5	57,8/42,3/5,3	500	тел., с/у разд., балкон, м.дверь
п. Мегет	Хр.	5/5	64,2/46,4/8,3	400	с/у разд., балкон
6а м/н	Эксп.	1/5	89,4/54,5/11	800	тел., с/у разд., м.дверь, решетки
6 м/н	Ул.	5-6/6	166/71,1/20,7	1500	тел., 2 с/у, 2 ванны, 4 балкона, м.дверь, мансарда
7 м/н	Хр.	1/9	54,1/8	500 т/у	с/у разд., балкон, лоджия
7 м/н	Хр.	1/9	96,7/68,1	600	тел., с/у разд., лоджия 6м, на 2 стор.
8 м/н	Эксп.	1/5	83,7/54,3/9	900	с/у совм.,решетки, на 2 стороны
8 м/н	ул.	5/5	76/48,6/9	600	тел., с/у разд.,балкон,лоджия,м.дверь
9 м/н	Хр.	1/9	70/54/8	650 т/у	тел., с/у разд., балкон, м. дверь
9 м/н	Эксп.	1/5	77,3/52,2/9	450	тел., с/у разд., м. дверь, решетки
10 м/н	ул.	1/5	84,5/54,7/8,1	610 т/у	тел., с/у разд., балкон, м.дв., на 2 ст., 2 лоджии, решетки
10 м/н	Ул.	4/5	69,8/49,4/9	620 т/у	тел., с/у разд. балкон, м.дверь
12а м/н	Хр.	2/5	88,0/51,9/9	800	тел., с/у разд. лоджия, м.дверь,
17а м/н	Хр.	3/5	77,5/49,5	730	тел., с/у разд., балкон, лоджия, м.дверь, на 2 стороны
17 м/н	Ул.	2/5	74/48,4/8,6	700	тел., с/у разд., балкон, лоджия, м.дверь
17 м/н	Ул.	5/5	49,9/9	600	тел., с/у разд., балкон, лоджия, м.дверь
17 м/н	Ул.	3/5	97,1/69,2/9	850 т/у	тел., с/у разд., лоджия , м.дверь, решетки
17а м/н	Хр.	1/5	68,1/9,0	650	тел., с/у разд, лоджия 6м, м.дверь
17а м/н	Хр.	3/5	75,5/49,7/9	700 т/у	тел., с/у разд, балкон, лоджия, 2 двери
17а м/н	Ул.	5/5	76/50,1/9,0	750	тел., с/у разд.,балкон,лоджия, м.дверь
17а м/н	Ул.	4/5	104,3/79/9	990	тел., с/у разд., балкон 6м, м.дверь
17 м/н	Ул.	3/5	74,5/52/9	600	тел., с/у разд., лоджия, м.дверь,
17 м/н	Ул.	2/5	101,9/77,4/9	1300т/у	тел., с/у разд., лоджия 6м, м.дверь, решетки
17 м/н	Хр.	4/5	49,4/9	700	тел., с/у разд., балкон, лоджия, м.дверь,
17а м/н	Ул.	4/5	75,7/49,9/9	660	тел., с/у разд., лоджия, м.дверь
17 м/н	Ул.	1/5	74,1/51,2/9	600	тел., с/у разд., лоджия, м.дверь, решетки
17а м/н	Ул.	5/5	76,1/50/9,0	700	тел., с/у разд.,балкон,лоджия, м.дверь
18 м/н	Ул.	1/9	80,1/54,4/9	750	тел., с/у разд., лоджия 12м, м. дверь, решетки
18 м/н	Ул.	5/5	83,4/56,2/9	850	тел., с/у разд., балкон, лоджия, на 2 стороны
18 м/н	Хр.	3/5	75,8/53/9	700	с/у разд., лоджия, торцевая
18 м/н	Ул.	3/5	73,7/51,3/9	750	тел., с/у разд, лоджия, м.дверь
18 м/н	Ул.	5/5	47,3/9	800	тел., с/у разд, балкон, на 2 стороны
18 м/н	Хр.	4/5	75,3/50,3/9	650	тел., с/у разд, лоджия, м.дверь, торц.
19 м/н	Ул.	5/5	52,6/9	680	с/у разд, лоджия, м.дверь
22 м/н	Ул.	2/5	75,1/50,1/9	750	тел., с/у разд., балкон, лоджия, м. дверь, решетки
22 м/н	Хр.	2/5	87,3/61,6/8,6	900	тел., с/у разд, балкон, м.дверь
22 м/н	Ул.	5-6/6	121/63/25	60 т.у.е.	тел., 3 с/у совм., 3 балк., м.дв., на 2 ст., перепл., еврорем., старажом 70 т.у.е
29 м/н	Хр.	3/10	87,4/65,2/9	680	тел., с/у разд., 2 балкона по 6м,м.дв.
29 м/н	Ул.	1/5	128,2/80,3/9	900	тел., с/у разд., 2 лоджии, м.дв., реш., перепл.
29 м/н	Ул.	2/10	89,4/63,6/9	650	с/у разд., 2 балкона по 6м
32 м/н	Хр.	1/10	77,2/52,9/8,1	680 т/у	с/у разд, балкон 12м, м.дверь, решетки, торцевая
51 кв.	Ул.	1/4	153/67,7/52,1	100 т.у.е.	тел., 3 с/у совм., м.дв., на 2 стор., перепл., еврорем., техн.
95 кв.	Хр.	5/5	71,4/47,7/9,5	600	с/у разд., балкон
206 кв.	Ул.	5/5	55,2/9	900 т/у	тел., с/у разд., 2 балкона (6м+3м)
206 кв.	Ул.	2/5	72/55,2/8,5	700	тел., с/у разд., на 2 стороны
225 кв.	Хр.	3/5	78,9/55,7/9	800	тел., с/у разд, балкон 6м, м.дверь
225 кв.	Ул.	4/5	55,5/9	800	тел., с/у разд, балкон 6м, м.дверь
278 кв.	Ул.	4/5	92,6/62,4/9,5	900	тел., с/у разд, 2 балкона, м.дв., стеклопак., прих. "Стенли"
1 кв.	Кр.	2/2	120/66,8/15	750	тел., с/у разд., м. дверь, решетки
19 кв.	Кр.	3/3	97,3/58,2/12	750 т/у	тел., с/у разд., 2-я дверь
21 кв.	Кр.	3/3	101,9/70,2/10,6	30 т.у.е.	тел., с/у разд., м. дверь
52 кв.	Кр.	3/3	107,8/373,3/11,7	750 т/у	тел., с/у разд., 2-я дверь, кирп. дом
55 кв.	Кр.	2/3(4)	95,1/67,6/12	700	тел., с/у разд., 2-я дверь
58 кв.	Кр.	3/4	99/66,4/10	65 т.у.е.	тел., с/у совм., еврорем., евроокно, перепл., мебель, сигнал., м.дв.
73 кв.	Кр.	2/4	85,5/62,2/8	930	тел., с/у разд., м. дверь, торцевая
73 кв.	Кр.	3/4	85,3/51,9/8,2	950	тел., с/у разд., балкон, м. дверь, торцевая
76 кв.	Кр.	3/4	85,2/62,6/7,8	1100т/у	тел., с/у разд., балкон, м. дверь
5- КОМНАТНЫЕ					
9 м/н	Хр.	1/9	93,1/53,3/9	900 т/у	тел., с/у разд., балкон, лоджия 6м., решетки, м.дверь
12а м/н	Хр.	1/9	100,6/67,9/9	750	тел., с/у разд., лоджия 12м, м.дв., 2 балк., реш., торц.
13 м/н	Хр.	4/5	102/63,2/8,1	750 т/у	тел., 2 с/у, 2 балкона, м.дверь
17 м/н	Ул.	1/5	118/95,5/9	900	тел., с/у разд., лоджия, решетки, м.дверь
29 м/н	Ул.	8/10	123,0/95,2/9,2	750 т/у	тел., с/у разд., балкон 6м, лоджия 6м, м. дверь
29 м/н	Ул.	5/5	122,3/82,2/16,6	650	тел., с/у разд., лоджия 7м, м.дверь, на 2 стороны
29 м/н	Ул.	4/5	121,8/82,8/16,2	700	тел., с/у разд., балкон 6м, м.дверь, дом кирпичный
29 м/н	Ул.	4/10	120,4/92,1/9	580	с/у разд., 2 балкона, 2-я дверь
29 м/н	Ул.	5/10	123/95,2/9,5	1000 т/у	тел., с/у разд., 2 балкона (по 6м), 2-я дверь
29 м/н	Ул.	3/10	120,4/92,1/10	800	тел., с/у разд., 2 балкона (по 6м), 2-я дверь
29 м/н	Ул.	5/9	48,5/66,8/28,1/44,3	900	тел., с/у разд., 2 балкона (по 6м), м. дверь, на 2 стороны
51 кв.	Ул.	1/4	153,8/90,4/12,1	85 т.у.е.	тел., с/у разд., м. дверь, решетки, на 2 стороны
95 кв.	Ул.	4-5/5	105,1/67,1/9	750	тел., 2с/у, 2 балкона (по 6,5м), м.дверь
5-КОМНАТНЫЕ (строящееся жилье в рассрочку)					
Район	**Тип**	**Этажи**	**Цена (Тыс.) Без отделки**	**Площадь общ./жил./кух.**	**Примечания**
29 м/н	Ул.	9,10/10	936,2	151/95	с/у разд., балкон 6м, 2 лоджии 6м, на 2 ст., стеклопакеты
29 м/н	Ул.	2-8/10	996,6	151/95	с/у разд., балкон 6м, 2 лоджии 6м, на 2 ст., стеклопакеты
7- КОМНАТНЫЕ					
21 кв.	Кр.	3/3	160/103/10	900 т/у	тел., 2 с/у разд., 2 балкона, м.дверь
КОТТЕДЖИ, ДОМА					
209 кв.	6 ком.	1-2/2	118/70/6+11	900	тел., с/у совм., веранда 12м, м.дверь
209 кв.	3 ком.	1-2/2	33/7	850	тел., с/у совм., веранда, угловой
Ул. Зеленая	3 ком.	1/2	104,9/61,2/15	900	тел., с/у разд., лоджия, м.дверь, решетки, гараж
Ул. Парковая	4 ком.	1-2/2	130/66/10	60 т.у.е.	с/у разд., балкон, участок 7 сот.
п.Байкальск	3 ком.	2	58,5/37/5	1800	тел., с/у совм. (дома), 2-й этаж - мансарда, 6 сот. земли, в стадии стр-ва
п.Байкальск	4 ком.	1	73,4/54,2/13,5	600	с/у на улице, бревенчатый
п.Байкальск	3 ком.	1	53,2/41,3/14,3	700	тел., с/у на улице, веранда, шлакоблочный
п.Байкальск	5 ком.	2	262,2/170,5/21	120 т.у.е	тел., 2 с/у, балкон, м. дверь, 2 гаража, кирпичный
п.Байкальск	11 ком.	3	600/200/15	200 т.у.е.	тел., с/у разд., балкон 4х6, решетки, кирпичный
П. Северный	8 ком.	2	124,9/82,7/10	1000	с/у совм., 7,5 сот.земли, шлакоблочный

Бесплатные объявления

КУПОН БЕСПЛАТНОГО ОБЪЯВЛЕНИЯ В ГАЗЕТУ «СВЕЧА»

☐ куплю
☐ продам
☐ меняю
☐ разное

Печатается в порядке очередности. В одном купоне должно быть только одно объявление

Высылать по адресу: **Ангарск-30, газета «Свеча»**, или принести по адресам: 38 кв-л, д.14 (ост. тр. «Московская»); 8 мр-н, дом 3 (слева от кафе "Встреча", ост. "Магазин "Центральный")

ПРОДАМ

АВТОМОБИЛИ

• "Ниссан-Блюберд" 88 г.в. (1,8 л, АКП, в хор. сост.). Обмен на дачу в р-не Майска, Сангородка. Тел.: 52-89-04, вечером.

• "Т-Виста" (2 л, серебристый металлик, в РФ 10 мес.). Обмен на полноприводной аналог или "Т-Краун". Тел.: 53-20-63, вечером.

• "Тойота-Марк-2" 93 г.в. (цветной, с/с, АКП, б/п). Тел.: 55-90-63.

• М/а УАЗ-22069 98 г.в. Тел.: 52-51-76, после 19 час.

• М/а "Н-Ванетт" 90 г.в. (двиг. А-15, бензин, 1,5 л, с/с, АКП, 2 ВД, 5-дв., конд., магн., пассажир., 9 мест, кат. "В", резина на 14), недорого. Тел.: 53-42-67.

• "Т-Виста" 96 г.в. (SV-41, 2 л, 2 под.'без-ти, АВС, сигн. с автозапуском, литье, панель под дерево, АКП, серебристый, пробег 2,5 т. по Ангарску, в отл. сост.), за 6000 у.е. Тел.: 54-13-25.

• "Хонда-Цивик" 89 г.в. (черный, МКП, 1,5 л, эл. пакет, в хор. сост.), за 50 т.р. Или меняю на гараж в кв-ле, 17 мр-не. Тел.: 4-84-15, после 20 час.

• "Таун-Айс" 90 г.в. (2СТ, АКП, 4 ВД, с/с, треб. ремонт головки), за 70 т.р. Обмен. Тел.: 9-14-40.

• ВАЗ-11113 "Ока" 2002 г.в. (б/п), недорого. Тел.: 51-28-01.

• "Т-Калдина" 94 г.в., белый. Тел.: 51-10-25.

• "Т-Карина-ЕД" 88 г.в. (МКП, 1,8 л, аудиосист. "Кенвуд", в хор. сост.). Тел.: 54-54-28, с 18 до 21 час.

• "Мицубиси-Паджеро-Нини" 95 г.в. (4 ВД, СД, музыка, черный, б/п). Тел.: 55-04-03.

• Грузовик "Мазда-Титан" 92 г.в. (белый, 3,5 л, с/с, прогрев двиг., гор. тормоз, б/п). Тел.: 55-04-03.

• ГАЗ-3102 97 г.в., обмен на трактор МТЗ-82; ВАЗ-2106 92 г.в. Тел.: 53-70-33, Сергей.

• "Т-Камри" 96 г.в. (б/п, серо-синий, 2 аэрбэга, с/с, АВС). Тел.: 55-90-74.

• М/а "Ныса"-522 77 г.в. (двиг. ГАЗ-24, в удовл. сост.). Тел.: 55-73-10.

• ГАЗ-3110 99 г.в. (150 л.с., белый, тонировка, комплект зимней резины). Тел.: 54-71-97, после 19 час.

• "Т-Королла" 93 г.в., МКП. Тел.: 3-41-59.

• Срочно "Хонда-Цивик-Ферио" 95 г.в. (б/п, с/с, в отл. сост.), за 4100 у.е. Тел.: 51-79-18, Денис.

• Срочно КамАЗ-43101 92 г.в. (лесовозроспуск, пробег 97 т.км), за 310 т.р., торг. Пейджер: 56-46-46, аб. 2501.

• ВАЗ-21011 75 г.в. (капремонт, в хор. сост.). Тел.: 51-75-03.

• "Т-Карина-ЕД" 88 г.в. (МКП, 1,8 л, аудиосистема "Кенвуд", в хор. сост.). Тел.: 54-54-28, с 18 до 21 час.

• "Жигули" 94 г.в. (4-я модель); "Волга"-2994 г.в.; "Таврия" 91 г.в. Тел.: 51-32-48.

• КамАЗ-5320 93 г.в. с утепленным контейнером. Тел.: 55-91-56, 55-17-47, Андрей.

• КамАЗ-4310 (вездеход, прицеп, кабина); "Москвич"-21412. Тел.: 51-32-91.

• "Ниссан-Террано" 94 г.в. (ТД-27, новая панель, 2-цветный), ЗИЛ-131-лесовоз, недорого. Обмен. Тел.: 55-14-53.

• Срочно ВАЗ-21099 99 г.в., в хор. сост., недорого. Тел.: 53-20-97, вечером.

• "Хонда-Сити" 86 г.в. (в авар. сост., з/ч). Тел.: 51-38-73.

• УАЗ-469Б 81 г.в. (в отл. сост.). Пейджер: 56-46-46, аб. 6465, Алексей.

• "Ниссан-Лаурель-Медалист" 87 г.в. (в хор. сост., нет переднего бампера), недорого. Тел.: 51-38-51.

• ВАЗ-21093, дек. 99 г.в. ("афалина", в отл. сост.). Тел.: 9-19-38.

• ГАЗ-24 80 г.в. (на ходу). Тел.: 6-59-95.

• "Т-Королла" 98 г.в. (сине-зеленый, АКП, дизель, 2,2 л, универсал, г/п 1,44 т). Тел.: 55-70-47.

• "Н-Авенир" 97 г.в. (2 г., с/с, литье на 14), за 5800 у.е. Тел.: 51-91-73.

• "Н-Атлас" 94 г.в. (с/с, двиг. BD-30, 2 т, тент, б/п, колеса на 16). Тел.: 52-78-99.

• Автобус ПАЗ-672 77 г.в., в отл. сост., за 55 т.р., торг. Тел.: 4-93-81.

АВТОЗАПЧАСТИ б/у из Японии
Низкие цены
Широкий ассортимент
Ангарск, 211 кв-л, д.7, магазин «Бабр», тел.: 4-31-57; Иркутск, ул.Старокузьмихинская, 58, т. 42-20-66

• "Т-Калдина", дек. 95 г.в. (2 л, черно-серый, АКП, тюнинг, литье, АВС, аэрбэг, радиоключ, кожаный руль, сигн., с/с, 1 г. 3 мес., пробег 15 т.км). Тел.: 51-87-02.

• ВАЗ-21061 94 г.в. (бежевый, в отл. сост.). Тел.: 53-51-72.

• ЗИЛ-130, мебельный фургон. Тел.: 51-26-96.

• "Т-Карина-ЕД" 86 г.в. ("валюта", в отл. сост.), за 1500 у.е. Тел.: 54-11-29, 595-947.

• "Т-Виста" 91 г.в. (2 л, МКП, сигн.). Тел.: 54-05-03, после 20 час.

• "М"-412 (по з/ч, прицеп). Тел.: 52-75-22.

• ВАЗ-2101 76 г.в. (зеленый, двиг. ВАЗ-2103, 1,5 л, АИ-92, прицепное устр-во, магн.), за 27 т.р., торг. Адрес: 17 мр-н-21-68. Пейджер: 50-10-94, аб. 4735.

СНЕГОКАТЫ "Снежок", "Барс", "Пингвин", САНКИ
"Урал 2Т-электрон", "Дружба-4М-электрон", "Тайга-245", "Partner-351", "Poulan-2250" **БЕНЗОПИЛЫ**
ГЕНЕРАТОРНЫЕ УСТАНОВКИ дизельные, бензиновые, газовые от 0,9 до 880 кВА
ДИЗЕЛЬНЫЕ ОБОГРЕВАТЕЛИ, СТАНКИ ДЕРЕВООБРАБАТЫВАЮЩИЕ И ЭЛЕКТРОБЕНЗОИНСТРУМЕНТ в полном ассортименте
ВЕЛОСИПЕДЫ САМОКАТЫ - скидка до 20%
Адреса: ТД «Север», 2 этаж, отдел «Электробензоинструмент», тел.: 53-58-58
Торговый дом "Люкс", квартал 212, д. 15 (здание худ. центра "Люкс")

• ВАЗ-21043 97 г.в. ("сафари", пробег 65 т.км, подкрылки, 5-ст. КП, в отл. сост.). Тел.: 55-92-52.

• М/а "Лит-Айс" 89 г.в. (дизель, 4 ВД, МКП). Тел.: 53-59-28, после 18 час.

• ВАЗ-063 90 г.в. (капремонт двиг. в июле 2002 г., новая резина), за 40 т.р., торг. Тел.: 51-06-90, вечером.

• ВАЗ-21093, конец 99 г.в. (белый, литье, музыка, сигн.), за 115 т.р. Тел. поср.: 9-70-65.

• "Т-Кроун" 89 г.в. (белый, АКП, 2 л), недорого. Тел.: 562-079.

• Джип "Исузу-МУ" 93 г.в. (турбодизель, 2,8 л). Тел.: 55-72-57.

• ГАЗ-3307 93 г.в. (бортовой, в отл. сост.), за 47 т.р., торг. Тел.: 6-34-80. Тел. сот.: 8-22-400-811, Виктор.

• "Т-Люсида" 93 г.в. (б/п, 2 ВД, 2 печки, 2 люка, G-салон, вишневый, в отл. сост.). Обмен. Тел.: 4-47-13, 54-71-44.

• ВАЗ-21053 96 г.в. (белый, 1,5 л, 5-ст. КП, магн.), за 55 т.р. Тел.: 6-32-00.

• "Ниссан-Скайлайн" 85 г.в. (треб. косметр. ремонт, на ходу), за 20 т.р.; инвалидную коляску (новая). Тел.: 51-90-98.

• "Ниссан-Санни" 90 г.в. (с/с, АКП, в хор. сост., треб. небольшой косметр. ремонт), за 50 т.р., торг. Тел.: 51-30-04.

• "Ниссан-Сильвия" 90 г.в. (в идеал. сост., новый двиг., все опции), за 2800 у.е., торг. Тел.: 51-30-04.

• "Т-Марк"-2 94 г.в. (пробег 1 г., серебристый, литье, чехлы, сигн. с автозапуском, в хор. сост.), за 5000 у.е. Обмен с вашей доплатой. Тел.: 523-053, 595-291.

• "Т-Креста", дек. 94 г.в., в хор. сост. Тел.: 3-60-40.

• ВАЗ-21063 91 г.в. (в отл. сост., капремонт двиг., ход. части, белый, тонировка), за 50 т.р., торг. Тел.: 559-185. Пейджер: 56-88-33, аб. 66-766.

• ГАЗ-21. Тел.: 511-200.

• М/а ЕрАЗ (грузопасс., в хор. сост., полный комплект з/ч). Тел.: 54-22-23.

• "Т-Кариб" 91 г.в. (б/п, привезен 10.10.02, черный, АКП, литье, ц. замок, с/с), за 4200 у.е., торг. Тел.: 59-87-70, 51-42-05.

• Автобус "Кубань" 85 г.в. (на базе ГАЗ-53, 22 места, в хор. сост., бело-голубой), за 40 т.р. Тел.: 52-82-23.

• Джип "Ниссан-Датсун" 92 г.в. (дизель, ТД-27, 4 ВД), за 3500 у.е., торг. Пейджер: 56-46-46, аб. 2626.

• КАВЗ 81 г.в. (двиг. ГАЗ-52, на ходу, кузов гнилой, на з/ч), недорого. Обмен. Тел.: 3-71-97.

• "Мицубиси-Этерна" 86 г.в. (белый, АКП, 1,8 л). Тел.: 6-23-14, после 20 час.

• "Т-Скептер", окт. 95 г.в. (люк, 7 мест, АКП, 2,2 л, синий). Тел.: 51-14-16.

• ВАЗ-21093, дек. 92 г.в. (белый, пробег 104 т.км, чехлы, сигн., магн. "Пионер", микропроцессорное управление зажиганием), за 2500 у.е. Тел.: 551-608.

• "Т-Терсел" 95 г.в. (1,35 л, с/с, АКП, серебристый), за 4600 у.е. Тел.: 52-35-86, 52-70-79.

• "Т-Карина" 93 г.в. (в отл. сост., с/с, литье на 14, СД, прогрев, сигн.); "ММС-РВР" 93 г.в. ("Спорт-Гир", с/с, сигн., "Кенвуд", в отл. сост., ТД). Пейджер: 56-46-46, аб. 2177.

• "Т-Корона" 93 г.в. (1,8 л, АКП, селект-салон, сигн. с дист. запуском и таймером прогрева). Тел.: 55-94-47.

• "Ниссан-Цифиро" 95 г.в. (б/п, 2 л, АВС, 2 аэрбэга, СД). Тел.: 52-28-

АГЕНТСТВО «ВИРАЖ» г.Ангарск, 8 мр-н, д.93. Тел.: 51-64-51
При покупке – БЕСПЛАТНО автополис

ВАЗ-21063	83	1,3	белый	46,4 т.р.
ВАЗ-21061	01	1,5	сине-зел.	108,1 т.р.
ВАЗ-2107	90	1,5	серый	36 т.р.
ВАЗ-2109	95	1,5	темно-сер.	72,1 т.р.
ВАЗ-21093	99	1,5	белый	115,3 т.р.
ВАЗ-21093	00	1,5	игуана	123,6 т.р.
ВАЗ-21093	**00**	**1,5**	**белый**	**128,7 т.р.**
ВАЗ-21093	02	1,5	снежн.корол.	159,6 т.р.
ВАЗ-21099	95	1,5	син.металл.	89,6 т.р.
ВАЗ-21099	96	1,5	черный	84,5 т.р.
ВАЗ-21099	00	1,5	темн.-зел.	139 т.р.
ВАЗ-2111	99	1,5	серо-зел.	144,2 т.р.
ВАЗ-21102	00	1,5	нептун	4,8 т.у.е.
ВАЗ-21102	**01**	**1,5**	**голуб. перлам.**	**154,5 т.у.е**
ВАЗ-2112	01	1,5	серебр.	170 т.р.
ВАЗ-2112	02	1,5	золотистый	196 т.р.
ГАЗ-31029	94	100 л.с.	серый	41 т.р.
ГАЗ-31029	94	100 л.с.	белый	56,6 т.р.

ГАЗ-31029	96	90 л.с.	бело-сер.	59,7 т.р.
ГАЗ-3110	01	2,3	зеленый	149,4 т.р.
Газель	**92**	**2,5**	**серый**	**67 т.р.**
Газель	**96**	**2,5**	**серо-бел.**	**108,1 т.р.**
Т-Марк 2	92	2,0	серо-син.	77,2 т.р.
Т-Марк 2	93	2,0	бежевый	5,1 т.у.е.
Т-Марк 2	93	2,5	черный	5,1 т.у.е.
Т-Марк 2	95	2,0	черный	6,5 т.у.е.
Т-Чайзер	93	2,4	темн.-серый	5,1 т.у.е.
Т-Чайзер б/п	93	2,0	снежн.корол.	5,6 т.у.е.
Т-Хай-Люкс пик	87	2,4	темн.-синий	2,7 т.у.е.
Т-Хай-Люкс-Сурф	90	2,5	синий	4,3 т.у.е.
Т-Той-Айс	89	2,8	синий	2,4 т.у.е.
Т-Хиайс гр/пас	93	2,8	белый	4,9 т.у.е.
Т-Лит-Айс м/а б/п	93	2,0	сер.металл.	5 т.у.е.
Т-Старлет	**90**	**1,3**	**серый**	**51,5 т.р.**
Т-Виста	91	1,8	белый	2,9 т.у.е.
Т-Виста	93	2,0	серо-зел.	3,8 т.у.е.
Т-Виста	96	2,0	серебр.	6,2 т.у.е.
Т-Карина	90	1,8	зелен.	61,8 т.р.

Т-Карина	93	1,8	белый	3,9 т.у.е.
Т-Карина	94	1,5	белый	4,1 т.у.е.
Т-Карина	95	2,0	белый	5,3 т.у.е.
Т-Хайс м/а	90	2,5	бело-голуб.	5,6 т.у.е.
Т-Хайс м/а	91	2,5	белый	6,7 т.у.е.
Т-Эст -Люсида м/а	92	2,2	серо-син.	5,2 т.у.е.
Т-Калдина	93	2,0	синий	4,9 т.у.е.
Т-Калдина	94	1,5	белый	4,6 т.у.е.
Т-Калдина	96	2,0	серо-черн.	7,1 т.у.е.
Т-Калдина ресс.	**96**	**1,5**	**серо-син.**	**4,6 т.у.е.**
Т-Калдина	**97**	**2,0**	**серо-черн.**	**8,2 т.у.е.**
Т-Камри	93	1,8	синий	4,3 т.у.е.
Т-Камри б/п	96	1,8	зол.-серебр.	6,9 т.у.е.
Т-Королла 100	93	1,3	перлам.беж.	3,1 т.у.е.
Т-Королла б/п	93	1,5	белый	3,6 т.у.е.
Т-Королла	94	1,5	красный	4,5 т.у.е.
Т-Королла	95	1,5	серо-беж.	**4,4 т.у.е.**
Т-Королла	96	1,3	белый	4 т.у.е.

Т-Королла	98	2,2	сине-зел.	5,6 т.у.е.
Т-Корона	88	1,5	белый	51,5 т.р.
Т-Корона	94	1,8	серо-син.	4,6 т.у.е.
Т-Корона б/п	94	1,8	белый	5,2 т.у.е.
Т-Корона	95	1,8	белый	4,6 т.у.е.
Т-Корона-Премио	96	1,8	темн.-син.	6,5 т.у.е.
Т-Кроун	93	3,0	темн.-зел.	4,7 т.у.е.
Т-Кроун-Маджеста	94	4,0	серый	6,7 т.у.е.
Т-Креста	90	2,0	белый	82,4 т.р.
Т-Креста	94	2,0	серо-белый	5,1 т.у.е.
Т-Ленд Кр.-Прадо	92	2,4	темн.-син.	5,1 т.у.е.
Т-Рав 4	**95**	**2,0**	**темн.-син.**	**6,2 т.у.е.**
Т-Спринтер б/п	90	1,5	серебр.	5,0 т.у.е.
Т-Спринтер	93	1,5	белый	6,0 т.у.е.
Т-Ипсум м/а	96	2,0	зеленый	8,4 т.у.е.
ММС-Галант	88	1,8	белый	1,8 т.у.е.
М-Галант	96	1,8	светло-сер.	8,4 т.у.е.
М-Делика м/а	93	2,5	серо-черн.	6,2 т.у.е.
М-Паджеро 3 дв.	88	2,5	белый	3,3 т.у.е.
М-Паджеро	96	2,8	бело-серый	13,2 т.у.е.
М-Легнум	97	1,8	серый	8,2 т.у.е.

М-Карисма	98	1,8	серебр.	10,2 т.у.е.
Н-Пресия	90	1,5	серо-беж.	**1,85 т.у.е.**
Н-Сильвия 3 дв.	90	1,8	темно-зел.	2,9 т.у.е.
Н-Атлас 200	90	3,5	белый	3,3 т.у.е.
Н-Хоми м/а	90	2,7	белый	3,9 т.у.е.
Н-Лаурель	91	2,0	серый	3,1 т.у.е.
Н-Караван м/а	91	2,7	белый	5,1 т.у.е.
Н-Ларго м/а	93	2,7	серо-зел.	3,6 т.у.е.
Н-Глория	96	3,0	черный	6,2 т.у.е.
Н-Цефиро б/п	**95**	**2,0**	**сер. металл.**	**5,9 т.у.е.**
Н-Цефиро	96	2,0	белый	6,7 т.у.е.
М-Титан груз.	88	3,5	синий	3 т.у.е.
М-Титан реф.	90	3,5	бело-син.	3,8 т.у.е.
М-Ревю	93	1,5	син.-зел.	2,7 т.у.е.
М-Кронос	95	2,5	золотист.	6,7 т.у.е.
Исудзу-Бигхорн	90	2,2	серо-бел.	4,1 т.у.е.
Субару-Легаси	91	2,0	красный	2,8 т.у.е.
Субару-Импреза	95	1,5	син.металл.	4,1 т.у.е.
Дайву-Эсперо	**94**	**2,0**	**темн.-син.**	**3,7 т.у.е.**
Хендэ-Купе	97	2,0	красный	9,2 т.у.е.
Ауди-80	88	1,8	белый	69 т.р.

АВТОМОБИЛИ НА ЗАКАЗ

• "Т-Виста" 91 г.в. (б/п, с/с, АКП, 2 л, 4 ВД); "Т-Королла" 95 г.в. (б/п, 110-й кузов, 1,3 л, АКП), за 4500 у.е., торг. Тел.: 523-327, 506-353, Максим.

• М/г "Мазда-Бонго" 86 г.в. (космет. ремонт, треб. ремонт двиг.), за 800 у.е. Тел.: 558-092.

• ВАЗ-2107 95 г.в., за 55 т.р. Варианты. Тел.: 55-25-07.

• ВАЗ-2105 86 г.в. (авар. задняя часть); ВАЗ-2105 96 г.в. Обмен на м/а с нашей доплатой. Тел.: 52-79-79.

• "Т-Виста" 96 г.в. (SV-43, 2 л, 4 ВД, сигн. с автозап., пейджер 400 м, панель под дерево, АКП, с/с, серебристый, пробег 2,5 г., в отл. сост.), за 6500 у.е. Тел. поср.: 9-58-18.

• "Т-Марк" 89 г.в.; "Т-Лит-Айс" 89 г.в.; "Т-Хайс" 89 г.в. (неиспр. двиг., г/п); "ИЖ"-комби 82 г.в. (неиспр. двиг. 4Д56, на з/ч). Тел.: 52-79-79.

• ВАЗ-21011 81 г.в. (белый, в хор. сост.), за 30 т.р., торг. Тел.: 9-81-74.

• "Т-Сурф" 93 г.в. (2,4 л, дизель, темно-синий металлик). Тел.: 52-48-69.

• ВАЗ-21099, дек. 97 г.в. (сигн., чехлы, тонировка). Тел.: 51-21-96, 55-37-56.

"АВТОЛИКБЕЗ"
платная подготовка водителей категории В
8 м/р-н, школа №5, тел.: 55-47-13

• ВАЗ-21063 93 г.в. (белый, двиг. 2001 г., магн. LG, сигн., ц. замок). Обмен на гараж. Возможна доплата. Варианты. Пейджер: 50-10-94, аб. 430-692.

• "Т-Креста" 85 г.в. (двиг. 97 г.), за 50 т.р. Обмен на "Тойоту" не ранее 92 г.в. (в авар. сост.); от "Т-Супра" литье на 15, 5-отв., от 5А - АКП. Тел.: 6-31-86.

• "Т-Краун" 89 г.в. (3 л, эл. табло, эл. сиденья, круиз-контроль, мульти-лок, сигн., темно-синий, R-15, расход 11 л), за 3300 у.е., обмен. Тел.: 54-34-54.

• "Ниссан-Лаурель" 95 г.в. (эл. пакет, спойлер, метла, литье на 15, темно-зеленый, пробег по РФ 10 мес.), за 4900 у.е. Обмен. Тел.: 54-34-54.

• ВАЗ-21065 2001 г.в. ("снежная королева"). Тел.: 52-80-73.

• "Т-Кариб" 96 г.в. (б/п, металлик, сигн.). Тел.: 56-12-64.

• "Ниссан-Санни" 91 г.в. (с/с). Тел.: 56-12-64.

• ВАЗ-21063 93 г.в. (в отл. сост.). Варианты обмена с доплатой. Тел.: 6-17-87, 4-33-79, вечером.

• ВАЗ-063 90 г.в. (ремонт двиг. в июле 2002 г., новая резина), за 40 т.р., торг. Тел.: 51-06-90, вечером.

• Джип "Т-Сурф" 91 г.в. (турбодизель, 2 LT, вишнево-серый, полный эл. пакет, эл. люк, литье, новая резина, МКП, 5-дв., 2 печки, 1 г. в РФ, в идеал. сост.), за 5500 у.е. Тел.: 56-89-89.

• "Хонда-Сити" 85 г.в. (1,2 л, 4 л на 100 км, хэтчбэк, нет бензонасоса), за 10 т.р. Адрес: 17 мр-н-20-120.

• М/г "Т-Лит-Айс" 90 г.в. (2 л, МКП, двиг. 2С, г/п 1 т, термобудка), за 3000 у.е., торг. Тел.: 55-89-05, вечером.

• "Т-Виста" 91 г.в. (б/п, с/с, АКП); "Т-Королла" 95 г.в. (б/п, н/с, АКП, 1,3 л, сетка). Тел.: 52-33-27, вечером; 50-63-53.

• М/а "Газель" 98 г.в. (16 мест, газ/бензин, в отл. сост.). Обмен на л/м. Сдам в аренду. Варианты. Тел.: 6-88-30.

• УАЗ-452-санитарка 81 г.в. (в норм. сост., бело-серый), за 35 т.р. Тел.: 52-82-23.

• ВАЗ-21011 75 г.в. Тел.: 6-77-67.

• ГАЗ-2410 92 г.в. (белый, АИ-80, в хор. сост.). Тел.: 4-31-17, с 19 до 21 час.

• "Т-Карина" 90 г.в. (1,5 л, МКП, в хор. сост., сигн.). Тел.: 9-77-79.

Предприятие
ЗАКУПАЕТ лес пиловочник,
РЕАЛИЗУЕТ пиломатериал,
ПРИНИМАЕТ заказ на брус
УСЛУГИ КАМАЗА
Адрес: ул.Хлебозаводская, 1 (старый хлебозавод)

• "Нива" 95 г.в. (удлиненный вариант, 3-дв.), за 75 т.р. Адрес: Тельма, Горького, 13. Тел. сот.: 8-902-5-124-815, 8-902-5-123-612.

• "Мазда-Персона" 89 г.в. (1,8 л, МКП, эл. пакет, "темная вишня", в хор. сост.). Тел. поср.: 52-51-45.

• ВАЗ-2105 91 г.в. (белый, в отл. сост.), за 45 т.р. Тел.: 54-22-56.

• ВАЗ-2105 91 г.в. (белый), за 45 т.р., торг. Тел.: 54-22-56.

• ВАЗ-21099, ноябрь 95 г.в. ("рубин", в хор. сост.). Тел.: 59-86-80.

• ВАЗ-2101 78 г.в. (двиг. ВАЗ-2103, 2 г., "охра", в хор. сост.), за 30 т.р., торг. Тел. поср.: 6-11-02, вечером.

• ВАЗ-21061 94 г.в., "сафари", за 52 т.р. Тел.: 51-51-91.

• ВАЗ-21013 84 г.в., в хор. сост. Тел.: 54-09-94, после 18 час.

• Мотоцикл "ИЖ-Ю-4К" (в авар. сост., треб. мелкий ремонт жестянки, документы, з/ч), за 2,5 т.р. Тел.: 545-788.

• "ИЖ"-2125-комби 78 г.в., за 6,5 т.р., торг. Тел.: 4-66-17.

• МАЗ-5434 81 г.в. (бортовой, тент), за 160 т.р., торг. Тел.: 506-793, после 18 час.

• ВАЗ-21061 95 г.в. Тел.: 55-02-74, 55-88-36.

• ВАЗ-2102 76 г.в., в хор. сост. Тел.: 51-47-27.

• "Т-Спринтер" 89 г.в. (белый, 1,5 л, двиг. 5А, АКП, с/с, магн., в хор. сост.), за 2000 у.е., торг. Пейджер: 56-46-46, аб. 4026.

• "Т-Марк"-2 87 г.в. (в хор. сост., жидкое табло, с/с), за 1500 у.е. Тел.: 55-09-76, после 21 час.

• "Т-Калдина" 96 г.в. (п/с, двиг. 5Е, белый, э/п, велюр, литье на 14, тонир., лыжи, отбойник, в РФ 1 г.). Тел.: 56-19-77.

• ВАЗ-21061 93 г.в. (двиг. от 011, синий, ремонт ходовой, в хор. сост.), за 55 т.р. Тел.: 55-19-75. Пейджер: 56-46-46, аб. 6721.

• ЛуАЗ-969А 77 г.в., з/ч. Тел.: 53-42-89.

• М/г "Киа-Бонго" 92 г.в. (2-кабинный, лев. руль, с/с, г/п 1,5 т, дизель, 2,7 л). Обмен на жилье. Тел. поср.: 53-76-97, после 19 час.

• МАЗ-5334 80 г.в. (лесовоз, оборудован, теплый, тосол, в хор. сост.), за 130 т.р., торг. Тел.: 51-29-94.

• БМВ-735 93 г.в. (МКП, кож. салон). Обмен на а/м ниже классом + доплата. Варианты. Тел.: 533-896, после 18 час.

• "Москвич"-21406 80 г.в. (белый, на ходу), недорого. Тел. поср.: 502-614, с 9 до 15 час.

• ВАЗ-2105 87 г.в. (белый, в хор. сост.). Тел.: 3-47-97.

• "Хонда-Сити" 86 г.в. (МКП, расход 5 л), за 24 т.р.; "Ниссан-Скайлайн" 86 г.в. (треб. ремонт), за 15 т.р. Тел.: 6-03-14, 55-22-79.

• М/а "ММС-Делика" 89 г.в. Обмен. Тел.: 51-10-22.

• М/а "Ниссан-Скайлайн" 88 г.в. Обмен на УАЗ (кат. "В") или ГАЗ-3307-самосвал. Продам шапку "зайка", б/у 2 мес. Тел.: 55-90-24, после 17 час.

• "Т-Марк"-2 93 г.в. (темно-серый металлик, СД, литье на 15, спойлер, в отл. сост.), за 5500 у.е. Тел.: 4-89-48.

• "Т-Кариб" 86 г.в. (треб. ремонт двиг., 1,5 л, 4 ВД), за 25 т.р., торг. Тел.: 54-38-47.

• ВАЗ-21065 99 г.в. Обмен на м/г с доплатой. Тел.: 55-10-45.

• "Москвич"-2140 86 г.в. (синий). Обмен на а/м. Тел.: 54-03-78.

• ВАЗ-21061, дек. 94 г.в. (белый, в хор. сост.), за 60 т.р. Обмен на "Тойоту" (б/п по СНГ). Тел. поср.: 54-29-97, после 19 час.

• "Хино" 94 г.в. (б/п, дизель, будка-бабочка, г/п 5 т). Тел.: 54-44-66.

• ВАЗ-2106 86 г.в. (треб. ремонт), за 25 т.р., торг. Адрес: Китой, ул. 1-я Озерная, 1-22. Тел.: 580-553.

• М/г "Исудзу-Эльф" 90 г.в. (2 т, дизель, 3 л, аппарель, бортовой, б/п), за 4000 у.е. Тел.: 9-19-84.

АККУМУЛЯТОРЫ
«Solite»
от 35 до 100 а.ч.
для японских и европейских а/м
«АкТех»
(г.Свирск) от 55 до 140 а.ч.
для отечественных а/м
Павильоны «Chevron»
на «шанхайке» и «Стальконструкции»

• "Москвич"-2141 97 г.в. (двиг. 2106, в отл. сост.). Тел. раб.: 501-888.

• М/г "Исудзу-Эльф" 89 г.в. (дизель, термобудка, в авар. сост., на ходу). Адрес: 84-1-48. Тел.: 6-96-38, Геннадий.

• "ММС-Этерна" 85 г.в. (в хор. сост., темно-синий), за 40 т.р. Тел.: 506-884.

• ВАЗ-21053, конец 95 г.в.; мост задний ВАЗ, б/у; брус строительный, недорого. Тел.: 55-20-49, Роман.

• Иномарку, за 10 т.р. Тел.: 54-36-12.

• "Т-Королла" 93 г.в. (универсал, белый, рессоры, спойлер, двиг. 3Е, 1,5 л, в хор. сост.), за 3500 у.е. Обмен. Тел.: 54-67-19, вечером.

• ВАЗ-21213 98 г.в. (газ-бензин). Тел.: 51-31-20.

• "Т-Марк"-2 93 г.в. (2,5 л, "снежная королева", АВС, СД, литье, сигн. с пейджером, круиз-контроль, в РФ 10 мес.), за 5000 у.е. Обмен на а/м ниже классом, на нефтепродукты. Тел.: 52-90-69.

• М/а УАЗ-2206 95 г.в. Тел.: 55-24-11, после 17 час.

• "Хонда-Аккорд" 86 г.в. (1,8 л, белый, слепой, ГУР, конд., музыка, в хор. сост.), за 42 т.р. Тел.: 55-76-77.

• ВАЗ-21011 80 г.в. (бежевый, в отл. сост.). Тел.: 51-91-68, 54-56-22.

• "Газель" (такси). Тел.: 56-45-81.

• "Ниссан-Прерия" 93 г.в. (АКП, 2 л). Тел.: 52-79-19.

• КрАЗ-250 (седельный тягач с тралом, в отл. сост.); "ММС-Фусо" (кран-эвакуатор, б/п), обмен; трактор Т-16. Тел. в Усолье: 9-63-10. Андрей.

• "Т-Корона" 89 г.в. (АКП, 4 ВД, белый), за 58 т.р. Тел.: 6-67-35, после 17 час.

• ВАЗ-2121, ноябрь 92 г.в., белый. Тел.: 51-88-09.

• БМВ-320 84 г.в. (в а/с), за 20 т.р. Тел.: 555-168, вечером.

• ВАЗ-21011 80 г.в. (в хор. сост., капремонт, покрашен, белый). Тел.: 6-81-63.

• ВАЗ-2106, сент. 96 г.в. ("сафари", пробег 50 т.км). Тел.: 6-67-43.

• ВАЗ-2107 94 г.в. (в авар. сост., на ходу). Тел.: 9-15-52.

• ВАЗ-2106 99 г.в. (двиг. 06, "мурена", пробег 59 т.км), за 85 т.р. Тел.: 550-548.

• Мини-мокик "Сузуки" (японский, красно-черный, в хор. сост.), за 200 у.е.; пишущую машинку "Ромашка" (электр.), недорого. Тел.: 55-05-48.

АВТО-ИНФОРМ
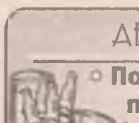
Помощь в покупке и продаже а/м и з/ч
Поиск и заказ з/ч для любых а/м
Тел.: 9-86-44, ул. Горького, 2А, зд. УПТК АУС, 2 эт., каб. 33, с 10 до 17 час. в раб. дни

• "Ниссан-Прерия" 87 г.в. (АКП, 4 ВД, люк, 7 мест). Тел.: 55-21-41.

• ВАЗ-21061 96 г.в. ("мурена", в хор. сост.), за 68 т.р. Тел.: 4-88-73.

• "ИЖ-Планета-Спорт" 80 г.в., за 7 т.р. Пейджер: 56-46-46, аб. 6185.

• ВАЗ-21053 92 г.в. (белый, в хор. сост.), за 52 т.р., торг. Тел.: 517-545, после 18 час.

• ВАЗ-2107 96 г.в. (белый, бензин + газ, подогрев двиг., антикорр., 5-ст. КП). Тел.: 9-72-81, после 20 час.

• М/г "Киа-Бондо" 92 г.в. (2-кабинный, лев. руль, с/с, г/п 1,5 т). Обмен на жилье. Тел. поср.: 53-76-97, после 19 час.

• ГАЗ-69 (на ходу). Тел.: 54-64-20.

• "Т-Карина"-2 92 г.в. (левый руль, дизель, 2 л, МКП). Тел.: 545-493.

• "Т-Чайзер" 88 г.в. (белый, 2 л, АКП, сигн., в отл. сост.). Обмен. Тел.: 7-10-86.

• "ИЖ-Юпитер"-5 (с коляской, з/ч). Тел.: 56-15-41.

• "Хонда-Цивик" 89 г.в. (неисправен двиг., на з/ч). Тел.: 56-15-41.

КОМПЬЮТЕРНАЯ ДИАГНОСТИКА, РЕМОНТ
карбюраторов, двигателей, электрооборудования ГАЗ, ВАЗ, УАЗ
Оплата по наличному и безналичному расчету
Адрес: 15 м/р-н, гаражные боксы шк. №30, тел.: 55-58-41, с 9 до 18 час.

• "Хонда-Домани" 94 г.в. (1,8 л, МКП, с/с, зеленый изумруд, в отл. сост., зимняя резина, б/п в РФ, доставка ж/д). Тел.: 54-43-06.

• "Н-Блюберд" 96 г.в. (1,8 л, АКП, с/с, зеленый перламутр, в отл. сост., б/п по РФ, зимняя резина, доставка ж/д), за 6000 у.е. Тел.: 54-43-06.

• "Мицубиси-Диамант" 91 г.в., за 2700 у.е. Тел. поср.: 53-30-20.

• ВАЗ-21213 99 г.в. (пробег 60 т.км, фиолетовый, сиденья с эл. приводом), за 100 т.р. Тел.: 7-22-79, с 10 до 17 час. Пейджер: 56-46-46, аб. 8129.

• "Т-Креста" 93 г.в. (1,8 л, литье, золотистый, АКП, сигн. с автозап.). Обмен на капгараж в мр-нах + доплата. Варианты. Тел.: 51-50-47.

• ГАЗ-31029 "Волга" 96 г.в. (бензин А-80). Тел.: 6-89-36.

• "Ява"-350 (7-я модель, с коляской, в хор. сост.); учебники (3-8 кл.). Тел.: 9-75-57.

• ВАЗ-21099 94 г.в. (синий, сигн., музыка, литье, резина). Тел.: 55-57-95.

• "Т-Карина"-Е 92 г.в., за 7 т.р. Тел.: 51-14-34.

• Срочно ВАЗ-21011 80 г.в., недорого. Адрес: 92/93-13-7, после 18 час.

• ВАЗ-2121, в хор. сост. Тел.: 56-92-97.

• "Хонда-Сити" 86 г.в. Тел.: 51-38-73.

• ВАЗ-2121, в хор. сост. Тел.: 56-92-97.

• ГАЗ-53 (большая будка, двиг. после капремонта, новые радиатор, аккум., кардан и др. з/ч). Тел.: 54-74-24.

• "Т-Королла" 92 г.в. (универсал, двиг. 3Е, 1,5 л, АКП, в хор. сост., 3 мес. в РФ), за 3200 у.е., торг. Тел.: 55-04-06.

• М/а "Ниссан-Ларго" 90 г.в. (треб. небольшой ремонт). Тел.: 7-20-10.

• ВАЗ-2102 73 г.в. (в хор. сост.), недорого. Тел.: 51-12-43.

• "Хонда-Цивик" 84 г.в. (седан). Тел. поср.: 55-30-88.

• "М"-2137 (универсал, в норм. сост.). Тел.: 7-71-24.

• "Москвич"-412-ИЖ 80 г.в. (в хор. сост., "охра"), за 15 т.р. Тел.: 555-174.

• ГАЗ-69 (прицеп, з/ч, экспл. с 89 г.). Тел.: 55-20-34.

• УАЗ-31512 91 г.в. Обмен на ГАЗ-31029 с доплатой. Тел.: 56-98-11.

• "Т-Левин" 92 г.в. ("бордо", твинкам-20, литье, сигн.), за 3500 у.е. Обмен. Тел.: 59-83-70.

ШЭЛДС-2
автозапчасти б/у из Японии
стойки, приводы, рулевые рейки, ступицы, рычаги, радиаторы охлаждения, глушители, шаровые, наконечники, амортизаторы, оптика, жесть, стекла
ДВИГАТЕЛИ И АВТОМАТЫ:
5А, R2, 4AFE (4WD), CA-18, CA-20, 4SFE, 3S-FE, CA-15, 1JZ, 3E, TD-27, CD-17, E15, 2C (98 г.п.), 3Y
Внимание! Ф. "ШЭЛДС-2" к авторазборке отношения не имеет
ЗАО "Таврия", ул.К.Маркса, 87
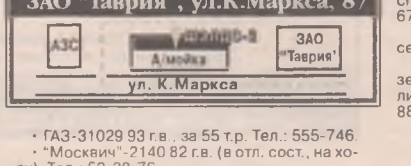

• ГАЗ-31029 93 г.в., за 55 т.р. Тел.: 555-746.

• "Москвич"-2140 82 г.в. (в отл. сост., на ходу). Тел.: 52-38-76.

• Мотороллер "Муравей" (треб. небольшой ремонт), за 1 т.р. Тел.: 56-22-16.

• "ММС-Мираж-Фабио" 91 г.в. (1,5 л, АКП, 3-дв., хэтчбэк, синий металлик, треб. космет. ремонт), за 1000 у.е. Тел.: 51-73-13.

• "Таврия" 90 г.в. (треб. небольшой ремонт), за 14 т.р. Пейджер: 56-46-46, аб. 8045.

• "Ауди"-100 85 г.в. (в хор. сост.). Тел.: 53-84-62.

• "Мазда-Титан" 93 г.в. (4,6 л, с/с, мебельная будка 4,3х2х2, расход 12 л на 100 км, привезен 04.02 г.). Тел.: 52-89-04, вечером.

• "Москвич"-комби 82 г.в., недорого. Тел.: 55-01-17.

• ВАЗ-43 95 г.в., за 60 т.р. Тел.: 51-60-88, вечером.

• "Т-Соарер" 82 г.в., в хор. сост. Тел.: 6-47-68, 4-87-29.

• ВАЗ-21093 96 г.в. (литье, люк, с/подъемники, сигн.). Тел.: 55-12-27.

• ГАЗ-3307 93 г.в. (будка, в хор. сост.), за 46 т.р. Тел.: 51-76-70, 59-89-22.

• ГАЗ-3307 93 г.в. (термофургон), за 70 т.р., торг. Тел. поср.: 51-54-62.

• "Ниссан-Цефиро" 90 г.в. Тел.: 54-44-30.

• ГАЗ-69 (кузов мет., новый двиг.). Тел.: 53-24-44, после 18 час.

• ГАЗ-31029 92 г.в. (бежевый, в хор. сост.), недорого. Тел.: 54-51-00.

• "М"-2140 88 г.в. (в удовл. сост.), недорого. Тел.: 3-62-03, вечером.

• "Волга"-3110 2000 г.в. (инжектор, ГУР, предпродажная подготовка, в отл. сост.). Тел. раб.: 530-513. Тел. дом.: 6-23-56.

• М/а "Т-Таун-Айс" 91 г.в. (бензин, 2 ВД, АКП, серый металлик). Тел. в Усолье: 96-4-38.

• "Т-Таун-Айс" (2-кабинный, тент); МКП 2L. Тел.: 9-16-60.

• ВАЗ-21061 95 г.в. Тел.: 3-60-40.

• ВАЗ-21093, дек. 95 г.в. ("вишня"), за 75 т.р., торг. Пейджер: 56-46-46, аб. 4042, Денис.

• "Т-Виста" 94 г.в. (б/п, литье, телевизор, магн. + СД). Тел.: 52-41-89.

• ВАЗ-21213 95 г.в., белый, за 80 т.р.; ВАЗ-2121 92 г.в., красный, за 50 т.р. Тел.: 51-39-65.

• ГАЗ-3110 2000 г.в. (тонировка, ц. замок, сигн., пробег 47 т.км, в отл. сост., темно-зеленый, 150 л.с.), за 130 т.р. Тел.: 7-25-63, вечером.

• "Т-Калдина" 95 г.в. (б/п, сеткой привезен в окт.). Обмен на КамАЗ с контейнером (10 т). Тел.: 54-48-33.

• "Т-Кариб" 87 г.в. (белый, в хор. сост., МКП, 3А, 1,5 л), за 2000 у.е., торг. Тел.: 4-93-95, 55-54-51, вечером.

• "Н-Санни" 95 г.в. (1,5 л, АКП, с/с, подушка без-ти, в хор. сост., б/п по РФ, зимняя резина, доставка ж/д), за 4100 у.е. Тел.: 54-43-06.

• "ММС-Кантер" 92 г.в. (рефрижератор, – 28 град., 4,2 л, г/п 3 т, кат. "В"), за 120 т.р., торг. Адрес: Тельма, Горького, 13. Тел.: 8-902-5-123-612, 8-902-5-124-815.

• "ММС-Фусо" 94 г.в. (рефрижератор, г/п 7 т, пробег 4 мес., – 25 град.), за 15000 у.е., торг. Адрес: Тельма, Горького, 13. Тел.: 8-902-5-123-612, 8-902-5-124-815.

• "Т-Корона-Премио" 97 г.в. (7А, 1,8 л, ABC, 2 аэрбага, белый, спойлер, тюнинг, тонировка, "Кенвуд", литье на 15 + комплект зимней резины, доставка ж/д). Тел.: 59-73-56.

• "Марк"-2 93 г.в. (2 л, "брызги шампанского", литье на 15, ТВ), за 4900 у.е.; "Т-Креста" 93 г.в. (2,5 л, "белая ночь", литье на 15), за 4900 у.е. Тел.: 59-73-56.

• ВАЗ-21063 88 г.в. (двиг. после капремонта, небитый, в хор. сост.), за 41 т.р. Тел.: 55-48-98, до 10 и после 21 час.

• ВАЗ-21013 (двиг. и зад. мост 03, новые сиденья, японская резина, кузов, в отл. сост.); мопед "Рига"-12, в хор. сост. Тел.: 55-96-81.

• ВАЗ-21011 76 г.в. (в хор. сост., темно-бежевый, покрашен). Адрес: Байкальск, ул. Московская, 10 (ост. "ОКБА").

специализированный магазин
АВТО запчасти ВАЗ
от 2101 до 2110, больше 3 тыс. наименований

генератор	1245-1500 р.
стартер	1450 р.
карбюратор	1200-1450 р.
рейка рулевая	2100 р.
редуктор рулевой	1850 р.
балка передняя	510 р.
блоки цилиндров	3500-4000 р.

ПРЯМЫЕ ПОСТАВКИ ИЗ ТОЛЬЯТТИ
ЖЕСТЬ
НАШИ МАГАЗИНЫ:
СТО Байкальск, ул.К.Маркса, д. 75, тел.: 53-02-24
Ангарские ворота, тел.: 52-86-76

• "Т-Камри" 83 г.в. (МКП, белый, 1,8 л). Тел.: 9-73-25, вечером.

• "Хонда-Цивик-Ферио" 93 г.в., б/п. Тел.: 538-111.

• ВАЗ-21013 83 г.в. (в хор. сост., новая резина, небитый), за 34 т.р., торг. Тел.: 9-35-47, 510-750.

• "Хендэ-Стеллар" 89 г.в., за 35 т.р. Адрес: п. Касьяновка, ул. Пионерская, 23.

• ВАЗ-2115 2000 г.в. ("папирус", есть все). Тел.: 55-13-79.

• "Т-Королла" 95 г.в. (дизель, с/с), за 4700 у.е., торг; м/г "Т-Хайс" 89 г.в. (бензин), за 60 т.р., торг. Тел.: 55-94-30, после 17 час.

• "Газель" 2001 г.в. (грузопасс., цельномет., 7 мест, двиг. УАЗ-4215, бензин А-76, 5-ст. КП, эл. с/подъемники, "Балтика"). Тел.: 55-12-15.

• "Москвич"-21406 85 г.в. (сельского исполнения, в хор. сост.). Тел.: 51-51-06.

• ВАЗ-21063 83 г.в. (в хор. сост.). Тел.: 7-66-30.

• "Ниссан-Прессия" 95 г.в. (б/п, объем двиг. 1838, цепь, твинкам, с/с, СД, аэрбэг, климат, АКП, серебристый, доставка ж/д), за 4600 у.е. Тел.: 43-596.

• "Ниссан-Цефиро" 95 г.в. (б/п, 2 л, СД, спойлер, литье, черный металлик, АКП), за 6700 у.е. Тел.: 542-888.

• "Хонда-Аскот" 94 г.в. (б/п, спойлер, 2 л, серебристый), за 5700 у.е. Тел.: 542-888.

• "Т-Люсида" 97 г.в. (б/п, 2,2 л, турбодизель, белый, хрусталь, 4 ВД, ABC, спойлер, литье, АКП, 2 люка), за 10000 у.е. Тел.: 542-888.

ЗАПЧАСТИ

• З/ч к а/м "Сузуки-Эскудо" 5-дверный: передние стойки, задние фонари в сборе, щиток приборов, рулевой механизм, насос гидроусилителя, задний кардан, бачок омывателя, генератор, радиатор отопителя и др. Тел.: 6-49-82 днем.

• Комплект стёкол к а/м ГАЗ-3110. Тел.: 55-90-74.

• Коренные листы (новые) на а/м ГАЗ-53, масляные радиаторы ГАЗ-53, -52, радиатор ГАЗ-13, "Чайка", коленвал ЗИЛ-130 (б/у). Недорого. Тел.: 53-56-81.

• Головки блока (2 шт.), коленвал, комплект шатунов на

Пошив и ремонт всех видов одежды

Быстро! Недорого!

Модные пальто, костюмы, платья

Ремонт и замена подкладов и замков "молния"

Ремонт и пошив шуб и шапок из натурального меха и кожи

Ателье "Элегант"
8 мр-н, тел.: 51-68-33

• Головку блока с распредвалом; двиг. 4Д56; шаровые опоры (верхние и нижние, по 2 шт.) для ММС "Делика". Тел.: 51-91-01.
• Резину зимнюю на 14 "Бриджстоун". Тел.: 55-08-72.
• Комплект сидений от ВАЗ-2106, б/у, за 1500 руб. Адрес: 15а-41б-9, после 18 час.
• А/магнитолу "Самсунг", за 2000 руб.; базу от р/телефона "Папирус" дальнего действия, за 500 руб.; эл. компрессор для а/м. Тел.: 56-20-07.
• Стартер для УАЗа, новый, за 1000 руб. Тел.: 56-20-07.
• Кузов "Марк-II" 94 г.в. (без документов), за 16 тыс. руб. Тел.: 6-03-14.
• З/ч к "Москвич-412" (заднее стекло, двери прав., крышка багажника, руль, кузов, без документов). Тел.: 52-70-47.
• Стартер на ЗИЛ; циркулярку на 220-380В; электромобиль на 12В с аккумулятором, за 2000 руб. эл. двигатель 10 кВт 930 об./мин. Тел.: 55-86-86.
• А/шины, 4 шт., 6.00х16 от а/м "Победа". Тел.: 53-56-84.
• З/ч на "Н-Санни" (кузов FB-13, двигатель GA-15). Тел.: 54-46-38.
• З/ч "ММС-Этерна-Галант" 85 г.в. кузов Е-15А, двиг. G-63В, МКПП. Тел.: 506-884.
• А/прицеп, новый, за 10 тыс. руб.; чехлы к а/м "Жигули"-04,05, новые. Тел.: 4-38-40.
• А/резину, новая: 240х508, 2 шт., 280х508, 1 шт. Тел.: 55-02-74, 55-88-36.
• З/ч на ВАЗ-06: цепь газораспределения, стекло фар, передние тормозные колодки, свечи А 17, ДВ, подшипники крестовин, амортизатор передний. Все новое. Тел.: 54-82-01.
• З/ч на ВАЗ-06 (б/у, выжимной подшипник сцепления, стекло передней двери, нижний левый рычаг, домкрат); на м/ц "Урал" правый глушитель, все б/у; на м/ц "Днепр" новый коленвал; войлок. Тел.: 54-82-01.
• Прицеп к легк. а/м (г/п 400 кг, новый, с госномерами); диски имп. 4,5х13, б/у, 2 шт.; диск к 2106, 1 шт. Тел.: 51-25-74.
• Стойки от а/м "Таврия", 2 шт., за 600 руб.; цепи для бензопил, б/у, по 30 руб.; горшки детские, новые, по 50 руб.; столик журнальный, полир., за 350 руб., титановые вентили Ду 200 и 100, новые, с докум., за 50 тыс. руб. Тел. поср.: 54-80-68.
• А/магнитолу LG-5630 (новая, гарантия, 4х35В, съемная панель), за 1900 руб. Тел.: 559-185, пейджер: 56-88-33, аб. 66-766.

ЛАБОРАТОРИЯ ТАНЦА Евгении Любарской
приглашает
ОБУЧАТЬСЯ ХОРЕОГРАФИИ
желающих от 10 до 20 лет
Оргсобрание 5 ноября в 17.30 в ДК "Энергетик"

• Двойные кресла к м/а. Тел.: 4-56-66, после 18 час., Максим.
• Передний бампер к ГАЗ-3110. Тел. 4-56-66, после 18 час., Максим.
• Нерж. глушитель на а/м с установкой; стекло заднее на "Москвич". Тел.: 7-77-14, утром и вечером.
• А/резину R-13, шипованную и не шипов. Тел.: 51-23-05.
• Коробку ВАЗ-2106, 4-ступ., за 2,5 тыс. руб. Тел.: 52-90-43.
• Комплект сидений от ВАЗ-2106, б/у, за 1500 руб. Адрес: 15а-41б-9.
• З/ч, термобудку ТВНД4Д56, 2LT, 2CT, стартеры 2CT6 5A на грузовик "Тойота-Тойо-Айс" (кабина двери, рама); на "Делику": масляный насос, поршню, шатуны, корпус, коробки, раздатку. Тел.: 52-85-26.
• З/ч на коробку ЗИЛ-130 (блок шестерен, третья скорость шестерня, комплект синхронизаторов, все новое); масляный насос, насос гидроусилителя ЗИЛ-130; червячная пара УАЗ. Тел.: 52-85-26.
• Коробку передач к М-412, 2140 (пробег 10 тыс. км), недорого. Тел.: 51-20-06.
• Шипованные колеса "Нокиа", 2 шт., б/у, 175х65х13, с дисками на ВАЗ-09, за 2500 руб. Адрес: 15 мр-н-26-149.
• Краску а/м МЛ-111 ("вишня", банка 2,3 кг); з/ч. Тел.: 55-02-12.
• Радиатор водяной на ЮМЗ-6, новый, за 8500 руб. торг; турбонадув на КамАЗ, МАЗ, КрАЗ, новый, за 5000 руб.; аккумуляторы 6СТ182, новые, за 2200 руб. Тел.: 55-88-66.
• Магнитофон а/м "Тойота" (б/у, Япония), недорого. Тел.: 54-19-59.

• Пистолет а/м для шиповки резины, новый + 3000 шипов, недорого. Тел.: 51-29-94.
• Кузов от "Тойота-Королла-Церес" 93 г.в. по з/ч. Тел.: 56-46-46, аб. 6943.

ГАРАЖИ

• Кап. гараж в а/к "Тепловик" (6х4, свет, тепло, охрана, подвал, техэтаж). Тел.: 52-42-16.
• Кап. гараж в а/к "Таврия" (свет, тепло, охрана, подвал). Кап. гараж в а/к "Привокзальный-2" (свет, тепло, охрана, тех. этаж). А/м "Москвич" ИЖ-2715. Тел.: 6-19-51, 53-22-99.
• Кап. гараж в ГСК "Авангард" (напротив "шанхайки", подвал, яма, свет, тепло). Пейджер: 56-46-46 для аб. 2106.
• Утепленный железный гараж. Новый кухонный гарнитур. Автоприцеп. Тел.: 530-587.
• Гараж в а/к "Восход" (10х4). Заднее левое крыло от а/м ВАЗ-2104, цена 500 руб. Тел.: 54-79-24 вечером.
• Кап. гараж в ГСК-1 под а/м "Газель" (8,5х4,50, тех. этаж, подвал). Тел.: 52-49-98.
• Гараж в а/к "Турист" (6х3,5, свет, тепло, подвал, тех. этаж, оштукатурен). Тел.: 6-87-35.
• Теплый гараж в р-не автостанции, напротив "шанхайки". Тел.: 55-17-16.
• Срочно! Два гаража: в ГСК-1 (6х4, свет, тепло, тех. этаж, покрашен, рядом охрана), цена 100 тыс. руб., и в а/к "Сигнал-2" (3,6х6, свет, тепло, см. яма, подвал), цена 80 тыс. руб., торг. Тел.: 561-717.
• Кап. гараж (6х4, свет, тепло, подвал, тех. этаж, сигнализация) напротив онкологии. Тел.: 55-42-56.
• Кап. гараж в а/к "Сигнал" (4х8, свет, тепло, тех. этаж, отделка, недалеко от сторожа). Тел.: 59-73-71 после 18 час.
• Гараж в а/к "Мотор-2" (6х4, ворота 2,60). Тел.: 55-34-80 после 20 час.
• Кап. гараж в а/к "Сигнал-2" (3,5х9, свет, тепло, тех. этаж, подвал, оштукатурен, покрашен), цена 120 тыс. руб., торг. Тел.: 54-72-14.

АРИЯ ЦВЕТЫ И ПОДАРКИ
Открылся НОВЫЙ ОТДЕЛ
♦ Живые цветы
♦ Цветочные композиции
♦ Сувениры, вазы
♦ Горшечные растения
♦ Горшки для цветов
♦ Открытки
♦ Посуда
11 м/р-он, супермаркет "Юбилейный"

• Гараж в а/к "Тепличный". Тел.: 54-79-12.
• Гараж в ГСК-3 (6,60х3,70, ворота 2,35х2,40, тепло, тех. яма, свет), цена 120 тыс. руб. Тел.: 51-78-81.
• Кап. гараж в ГСК-1 (свет, тепло, охрана, тех. этаж, 6х4, оштукатурен, покрашен) по периметру. Тел.: 6-12-18.
• Кап. гараж в а/к "Сибиряк" за 4-м поселком (яма, подвал), цена 45 тыс. руб. Тел.: 510-343.
• Кап. гараж в 89 кв-ле (свет, тепло, тех. этаж), цена 145 тыс. руб. Тел.: 51-51-37 после 20 час.
• Гараж в обществе "Сигнал" (свет, тех. яма, ворота железные, высокие, утепленные). Тел.: 6-44-48.
• Кап. гараж в а/к "Сигнал" (4х7,5, рядом сторож), цена 120 тыс. руб., торг. Тел.: 51-05-05 вечером, 56-22-16.
• Кап. гараж в а/к "Фара" в р-не Горгаза (свет, тепло, тех. этаж, 6,5х5). Тел.: 51-56-60.
• Подземный гараж в а/к "Люна" за онкологией, недорого. Адрес: 7-146-334.
• Гараж в а/к "Волна" (8х6, тех. этаж, подвал). Тел.: 51-91-68, 54-56-22.
• Кап. гараж в а/к "Турист". Тел.: 53-52-88.
• Металл. гараж (2,5х4,5, под мотоцикл или на дачу), цена 1 тыс. руб. Тел. поср.: 51-53-23 после 20 час.
• Кап. гараж в а/к "Сигнал-2". Тел.: 55-31-98.
• Кап. гараж в 35 квартале, возле к/т "Победа". Тел.: 6-90-17.
• Кап. гараж за магазином "1000 мелочей" (в 3-х уровнях, тех. этаж, подвал). Тел.: 53-26-65.
• Кап. гараж (4х6, свет, тепло, тех. этаж, подвал) в а/к "Майск-2". Тел.: 55-34-48.
• Гараж в а/к "Сирена-2" (4х6, из кирпича, см. яма, подвал), цена 75 тыс. руб. Тел.: 4-36-59.
• Гараж во 2-м квартале (Китойский мост, свет, тепло, яма). Тел.: 53-46-17.
• Кап. гараж в а/к "Привокзальный-4" (4х6, см. яма, подвал, жел. ворота, свет, тепло). Тел.: 55-85-02.
• Гараж в а/к "Сибиряк", недорого. Тел.: 4-01-43.
• Кап. гараж в а/к "Строитель" (напротив 17 м/р-на, небольшое общество, свет, тепло, охрана). Тел.: 59-86-80.
• Гараж в а/к "Сигнал" (свет, тепло, оштукатурен, тех. этаж, рядом со сторожем). Тел.: 55-08-41.
• Кап. гараж в а/к "Байкал" (свет, тепло, см. яма, подвал, под легковой а/м). Тел.: 555-652.
• Кап. гараж в а/к "Фара" в р-не Горгаза (11х5х3,5, под грузовой а/м, свет, тепло, будет сторож). Тел.: 56-92-54 после 21 час.

ЮБИЛЕИ БАНКЕТЫ ПОМИНКИ
Проводим

Отдельный зал, приятное обслуживание, большой выбор недорогих вкусных блюд
6-55-60

МНОГОКАНАЛЬНАЯ ТЕЛЕВИЗИОННАЯ СИСТЕМА АСТРА
информирует
в связи с переездом по другому адресу телефон 52-4444 изменен на
56-10-47
Номера телефонов диспетчеров прежние:
56-20-81
56-15-82

• Кап. гараж в р-не Горгаза (ворота 2,80х3, свет, тепло) под две а/м. Тел. поср.: 55-67-11.
• Кап. гараж в а/к "Жигули". Тел.: 6-45-78.
• Кап. гараж в а/к "Сигнал" (есть все), цена 90 тыс. руб., торг. Тел.: 54-33-25, Александра.
• Кап. гараж в а/к "Сирена-2" (6х4, без ямы и подвала). Тел.: 51-05-92.
• Гараж в а/к "Восток" (теплый, охраняемый, есть яма, подвал, установлены новые металл. утепленные ворота). Тел.: 532-021.
• Кап. гараж в а/к "Южный" (свет, яма, подвал небольшой). Тел.: 545-470.
• Металл. гараж (двери и стены двойные, с утеплителем, на вывоз), цена 3000 руб. Тел.: 54-71-09.
• Кап. гараж в ГСК-4 (тех. этаж, подвал, свет, охрана) за 150 тыс. руб., торг. Тел. в Иркутске: 25-32-86.

ДОМА, ДАЧИ, КВАРТИРЫ, УЧАСТКИ

• Дом в д. Ивановка (86 кв.м, 30 соток, скважина). Тел.: 54-45-71.
• Домик в д. Архиреевка (30 соток, колодец, свет). Тел.: 6-10-03.
• 2-комн. кв-ру (10 мр-н). Обмен на 3-комн. кв-ру с доплатой. Тел.: 55-80-81.
• Срочно дачу на о. Ясачный (15 соток, дом, баня). Тел.: 6-68-39, после 22 час.
• 2-комн. кв-ру (эксп. дом, 1 эт., дв.дв., реш., тел., комнаты раздельно, большая кухня). Тел.: 9-15-12.
• 2-комн. полублагоустр. в п. Тельма (41,8 кв.м, 2 эт., балк., небольшой огород, стайка, подвал, недалеко пруд и церковь). Адрес: п. Тельма, ул. Совхозная, 16-7, в выходные с 9 до 17 час.
• Дачу в с/о "Расцвет". Дом. тел.: 54-75-93. Раб. тел.: 53-57-75.
• 1-комн. хрущ. в п. Мишелевка (3 эт.). Тел.: 555-832.
• Дом в п. Северный (125/84 кв.м, ц/о, 7,59 сотки). Тел. поср.: 51-32-66.
• Участок в Ст. Ясачной (10 соток, разработан, домик 3х4, веранда 2х2, скважина, утварь). Тел.: 53-71-51.
• 1/2 дома в п. Тюменск (6х6, из бруса, без отделки, подвал 6х6, скважина, хоз. постройки, 15 соток, прописка, сенокос 2 га). Обмен на иномарку. Варианты. Тел.: 54-09-59.
• Дачу в Ст. Ясачной (10 соток, дом и баня из бруса, скважина, насаждения). Тел.: 560-951, до 22 час.

Купим или возьмем в долгосрочную аренду
ЗДАНИЕ
желательно отдельно стоящее, с коммуникациями, 350-400 кв.м
Тел. в Иркутске: 40-39-00

• Дом в п. Китой (брус, 3-комн., баня, теплица, огород). Адрес: п. Китой, ул. Трактовая, 9а-1 (авт. №3, маршрутка №2, ост. "Конечная").
• Участок (частично разработан, недостр. баня, колонка, насаждения). Тел. поср.: 55-47-03.
• 3-комн. кв-ру (81 кв-л, 1 эт., тел.). Тел.: 57-77-66.
• 2-комн. ул.пл. (212 кв-л, тел., 8 эт., 52,9/33,6/7,3). Тел. поср.: 54-03-70, 54-07-27.
• Дачу в с/о "Аэлита" (за ГСК-1, теплица под стеклом, домик, свет, вода, насаждения). Тел.: 53-46-51.
• 4-комн. ул.пл. (17 мр-н). Обмен на 2-комн. хрущ. в мр-нах + доплата. Пейджер: 56-46-46, аб. 6359.
• Дачу в п. Китой (10 соток, 2-эт. кирпич. дом с гаражом, теплица под стеклом, подвал, водопровод, свет, насаждения, баня). Тел.: 6-34-80.
• Дачу в с/о "Еловые Ключи" (Стеклянка, 12 соток, дом, гараж, баня, 3 теплицы, хоз. постройки, можно жить зимой). Тел.: 6-88-73, 52-56-80.
• Срочно дачу в с/о "Пчелка" (за старым мостом, домик, теплица, насаждения, 8 соток, нет бани). Тел.: 9-56-96.
• 2-комн. ул.пл. (12а мр-н, 5/5, с/у разд., балк.), за 435 т.р., торг. Тел. раб.: 6-10-80, до 17 час., Антонова Татьяна. Тел. дом.: 550-882.
• Дачу в с/о "Искра" (ост. Биликтуй, 8 соток, дом бревенч. 6х6, баня из бруса 3,5х5, 2 теплицы 4х10, 2 стайки, капит. подвал, свет, водопровод, насаждения). Тел.: 6-34-80.
• Дачу в п. Китой (10 соток, 2-эт. дом 7,5х12, гараж 4х12 из блоков, баня 4х4, теплица 4х10 под стеклом, подвал, водопровод, свет, насаждения), за 250 т.р., торг. Тел.: 6-34-80.
• Участок на о. Ясачный (6 соток). Тел. раб.: 52-24-15, с 8 до 17 час. Тел. дом.: 54-10-86, после 18 час.
• Дачу в с/о "Сосновый Бор" (Жилкино, дом, баня, гараж, сарай, курятник, 2 теплицы, насаждения). Тел.: 9-73-18, Вера Ивановна.
• Дачу (2-эт. кирпич. дом с гаражом, баня, теплица, подвал, 8 соток, лет. водопровод, рядом река, трамв., авт.). Тел. раб.: 9-81-50.
• Усадьбу на о. Ясачный (6,4 + 3 сотки, дом – фин. проект, брус, 7х10, 2-эт., 5-комн., камин, балк., флигель 4х5, подвал кирпич. 2х3, баня 4х5, гараж 3х6, фундаменты ж/б, кровля под шифером, 3 мет. теплицы под стеклом - 5х11, 4х9, 3х6, мет. забор, бак 3 куб.м, скважина). Тел.: 55-65-19, до 18 час.; 53-03-06, после 18 час.
• Дачу в с/о "Автомобилист" (ост. трамв. №3 "Сады", дом из бруса 6х7, можно жить зимой, 2 теплицы под стеклом, баня, зимовье, кап. погреб, свет, скважина, насаждения, 8 соток + 2 сотки под картофель). Адрес: с/о "Автомобилист", уч. №46.
• Участок в Ст. Ясачной (15 соток, стр-во дома, прописка). Тел.: 6-00-14, вечером.

• Участок в с/о "Нефтяник" (6 соток, кирпич. дом, гараж, теплица 4х15, парник, насаждения). Тел.: 55-34-48.
• Дачу в с/о "Строитель" (за старым китойским мостом). Тел.: 54-58-71.
• Участок в с/о "Еловка" (разработан, с/о от НПЗ, нет забора и построек, 10 соток). Тел.: 56-00-22.
• Участок (насаждения, 15 соток). Тел.: 51-57-93, с 20 до 21 час.
• Дачу в Зверево (домик, баня, гараж, 2 теплицы, насаждения, свет, вода). Тел.: 51-23-59.
• 3-комн. крупногаб. (81 кв-л, 2 эт., тел., ж/д, на 2 стороны, солн.). Или меняю на 2-, 3-комн. хрущ. с доплатой (в центр. р-не). Тел.: 52-40-59, днем; 53-54-73, вечером.
• 2-комн. (2 эт., р-н рынка, автостанции, комнаты и с/у разд., большая кухня). Или меняю на 1-комн. хрущ. + доплата. Адрес: 33 кв-л-6-10.
• Участок в с/о "Сибиряк" (за старым китойским мостом, баня, теплицы, сарай, свет, вода), за 12 т.р. Тел.: 51-09-28.
• 2-комн. хрущ. (2 эт., тел., балк., с/у совм., 44 кв.м, солн.), за 330 т.р. Срочно. Тел.: 6-61-76.
• Дачу (за 189 кв-лом, напротив сторожа, дом из бруса, 7 соток, теплицы), за 85 т.р. Тел.: 52-49-12, после 18 час.
• Дом в д. Ст. Китой (внутр. отделка, на берегу, большой гараж, баня, 15 соток). Обмен на кв-ру. Тел.: 4-85-26.
• Дачу (за старым китойским мостом, дом и баня из бруса, гараж, теплица), рассрочка. Или меняю на а/м. Тел.: 6-95-39.
• Дачу в "Калиновке-6" (10 соток, 2-эт. дом, баня), за 50 т.р. Тел.: 51-72-20, до 21 час.
• Срочно дачу (на берегу р. Ангара, в р-не ст. Суховская). Тел. раб.: 52-39-47. Тел. дом.: 54-48-95.
• Дом в п. Тельма (6х9, бойлер, отопление, баня, гараж, огород, постройки). Или меняю на кв-ру. Тел.: 55-46-84.
• 1-комн. ул.пл. (17 мр-н, 1 эт., тел.; 34/18/8, ж/д, реш., с/у совм., приват., угловая, солн.). Тел.: 55-65-94.
• 2-комн. эксп. (22 мр-н, приват., 1 эт., лодж., на 2 стороны, тел., все раздельно, 42,2/27,7/7), за 360 т.р.; 1-комн. ул.пл. (17 мр-н, приват., 1 эт. высоко, 34,9/18,1/7,2), за 240 т.р. Тел.: 55-08-85.

Магазин "Центральный" тел. 7-55-00
с 10.00 до 20.00
ПАРАД КАЧЕСТВА МАГАЗИНА "ЦЕНТРАЛЬНЫЙ"
ТЕЛЕВИЗОРЫ POLAR
ТАЙМЕР
ТЕЛЕТЕКСТ
ТЕЛЕЗАМОК
СТЕРЕОЗВУК
"КАДР В КАДРЕ"

От 4899 руб.
КРЕДИТ

• 3-комн. ул.пл. в центре г. Саянска. Тел.: 4-44-12, после 20 час.
• 3-комн. благоустр. (коттедж в кв-ле); диван (мягкий, угловой, нераздвижной); 2 кресла (светло-коричневые, винил-кожа), за 5900 руб. Тел.: 54-42-08.
• 3-комн. кв-ру в Усолье (3 эт., ж/д, тел.). Или меняю на 2-комн. ул.пл. в Ангарске с доплатой. Тел. в Усолье: 6-63-84.
• 1-комн. ул.пл. (35,9/17,4/8,6, 1 эт., на 2 стороны, дв.дв., реш., тел.). Тел.: 51-46-91.
• Дачу в "Луч-2" (дом, свет, вода, теплица). Тел.: 52-61-61.
• 2-комн. кв-ру (в центре, 1 эт., 42 кв.м, комнаты смежные). Пейджер: 56-46-46, аб. 7340. Тел. в Иркутске: 53-82-40.
• 3-комн. крупногаб. (79/53/9, 2 эт., тел., сигн., балк., ж/д). Тел. раб.: 57-52-02, до 17 час. Тел. дом.: 52-24-59, после 19 час.
• Участок в п. Строитель, 40 соток. Тел.: 54-17-79, вечером.
• 3-комн. хрущ. (тел., больш. балк., перепланировка, 5 эт., ост. рядом, напротив шк. №2). Тел.: 6-31-54.
• Срочно участок (в р-не Савватеевки, 10 соток, 6 соток разработано, свет, вода, насаждения, времянка), за 6 т.р. Адрес: 17 мр-н-21-35.
• 3-комн. ул.пл. (177 кв-л, 4 эт., балк., лодж., тел. + спальный гарнитур). Тел. поср.: 53-30-20.
• Дом в Байкальске. Тел. поср.: 54-66-32.
• 3-комн. ул.пл. (17 мр-н, 4 эт., 59/38,2/6,7, напротив маг. "Фея"). Тел.: 55-10-03.
• Участок (15 соток, 11 р-н, "лодочная станция", насаждения, домик, гараж, 3 теплицы, 30 м до Ангары, трамв. №10). Тел.: 7-39-17.
• Дом в Б.-Елани (6х8,5, баня, теплица, скважина, насаждения, 23 сотки). Тел.: 51-85-74.
• Дом в д. Ходырей (бревенчатый, 40 соток, надв. постройки, сад, за Тальянами), за 55 т.р., торг. Адрес: Усолье, ул. Калинина, 6.
• Дом (большой, хоз. постройки, теплица, насаждения, 15 соток, фундамент под гараж, инвентарь для пчеловодства, лет. кухня, хозинвентарь, мебель, скважина), дорого; дачу в п. Мишелевка (дом, 15 соток, ул. Кошевого, 98), или меняю на 1-, 2-комн. кв-ру в Ангарске. Тел.: 51-50-77, вечером.
• Дом в п. Касьяновка, за 40 т.р. Адрес: п. Касьяновка, ул. Пионерская, 23.
• 4-комн. крупногаб. (51 кв-л, 98/66/12, можно под офис). Тел. поср.: 52-62-77.

ДЛЯ ДОМА, ДЛЯ СЕМЬИ

• Коляску (темно-синяя, корзина, Германия) – 1,5 т. р. Тел.: 9-17-17.
• Коляску "зима–лето" (Польша) – 1900 р. Кроватку детскую – 400 р., ходунки с музыкой и игрушками – 400 р. Адрес: 9 м/н-18-34. Тел. поср.: 51-83-55.
• Коляску для двойни (Россия, новая). Тел.: 54-76-75.

ФВИКС СИСТЕМЫ ИЗ АЛЮМИНИЯ
♦ Раздвижные лоджии, балконы.
♦ Двери алюминиевые.
♦ Офисные перегородки.
♦ Пластиковые окна.
♦ Защитные жалюзи.
Ангарск, 215 кв-л, тел.: 54-79-40, 54-43-48

• Коляску "зима" для двойни (Россия), коляску "лето" (3 полож. спинки, ручка на две стороны, ходунки, москитная сетка, Китай). Коляску "зима–лето" (Польша). Тел.: 54-76-75.
• Коляску "зима–лето" б/у, Польша, 3 полож. спинки, съем. короб, в отл. сост., недорого. Детские вещи б/у. Тел.: 9-79-69.
• Коляску (Россия), кроватку, стул-стол. Все в отл. сост., недорого. Тел.: 6-93-90.
• Новую летнюю прогулочную коляску (КНР, фабричная, 2 полож. ручки, 3 полож. сиденья, в ней же ходунки и качалка) – 2500 р. Торг. Фигурные коньки для девочек б/у, заточенные, р-р 21,5 – 100 р. Тел.: 53-09-04.
• Коляску "зима–лето" (Польша, трансформер, 3 полож. спинки, перекидная ручка, сетка под продукты, сумка для переноски малыша, тракторные колеса, в отл. сост., очень красивая). Тел.: 6-59-14.

• Коляску "зима–лето" (Польша, х/б, 3 полож.) – 800 р. Рюкзак для ношения ребенка от 2 мес. до 1,5 лет, Италия – 250 р. Тел.: 51-14-85.
• Коляску летнюю типа "Аленка" (3 полож., б/у 5 мес., на гарантии до 2 мая, Россия) – 1500 р. Тел.: 55-28-36.
• Коляску "зима–лето" (Польша, в хор. сост., короб съемный, синяя в горошек) – 1500 р. Адрес: 6 "А" м/н-13-66.
• Коляску "зима–лето" (короб съемный, х/б, Польша, зеленая с рисунком, в хор. сост.) – 2 т. р. Тел.: 9-14-70.
• Коляску "зима–лето" "Гуд бэби" (люлька, синяя в белый горох, 4 полож.) – 1200 р. Тел.: 54-38-47.
• Недорого коляску "зима–лето" (в отл. сост., Польша, приятной расцветки, легкая, складная, много функций). Тел.: 6-41-78.
• Коляску "зима–лето" (трансформер, Германия, большие широкие колеса, расцветка яркая, практически новая). Тел.: 59-67-83.
• Коляску "зима–лето" (3 полож., х/б, новая, Корея, 2 полож. ручки). Тел.: 52-84-42.
• Коляску летнюю б/у – 200 р. Адрес: 52-5-15, Света.

Ремонт холодильников
Все запчасти к отечественным холодильникам, гарантия. Пенсионерам - скидка без выходных.
Тел.: 55-64-03
Продаем б/у холодильники от 1 т.р.

• Коляску "зима–лето" (б/у, Польша, в хор. сост.), "зима" (б/у, ГДР), недорого. Тел.: 9-79-69.
• Коляску "зима–лето" (б/у, в отл. сост., съемный короб, 3 полож., синяя с мишками) – 1800 р. Торг. Тел.: 6-12-42 вечером.
• Коляску "зима–лето" (Польша, б/у, съемный короб, 3 полож., отл. сост.), коляску "зима" б/у – 500 р. Тел.: 52-69-07.
• Коляску "зима" (Польша, короб съемный, большие колеса, сумка, внизу корзина, б/у 1 сезон, в отл. сост.) – 1500 р. Тел.: 7-61-89.
• Коляску "зима–лето" б/у 1 сезон, в отл. сост. – 2 т. р. Тел.: 54-36-37.
• Коляску "лето" (новая, КНР, фабричная, 3 полож. сиденья, 2 полож. ручки, в ней качалка, ходунки, приятной расцветки). – 2500 р. Тел.: 54-36-37.
• Коляску летнюю (Россия, б/у 3 мес., в хор. сост.) – 1 т. р. Тел.: 4-91-66.
• Коляску "зима–лето" и летнюю "трость". Тел.: 56-23-04.
• Коляску "зима–лето" (съемный короб, Польша) – 1500 р. Тел.: 6-15-41 вечером.
• Коляску "зима–лето" (в отл. сост., приятной расцветки, много функций), комплект для новорожденного (новый, очень красивый). Все недорого. Тел.: 51-67-50.

Центр Бытовой Техники
любая бытовая техника от лучших фирм
Магазин "Чайка", 2 этаж, тел.: 56-29-57
Большой выбор
ХОЛОДИЛЬНИКОВ, ГАЗОВЫХ ПЛИТ, ЧАЙНИКОВ, УТЮГОВ, ПЫЛЕСОСОВ

ОБЪЯВЛЕНИЯ

АГЕНТСТВО НЕДВИЖИМОСТИ САКУРА

206 кв-л, д.3,
«Салон красоты», 2 эт.
Тел.: 54-33-32
www.sakura.da.ru

КВАРТИРЫ В СВОБОДНОЙ ПРОДАЖЕ

Комнаты				
1 кв.	2\2	11,6	160,0	2 хоз., торг
18 кв.	1\2	20,1	150,0	3 хоз., ж.дв.
21 кв.	1\2	13,8	150,0	3 хоз., реш.
21 кв.	2\2	19,7	150,0	3 хоз.
26 кв.	1\2	17,9	170,0	2 хоз., реш., дв.дв.
33 кв.	1\2	14,2	160,0	2 хоз., ж.дв.
89 кв.	1\4	19,6	160,0	3 хоз., ж.дв.
107 кв.	1\4	17,6	180,0	3 хоз., ж.дв.
25 кв.	1\2	29,1	215,0	3 хоз., 2 комнаты
177 кв.	5\5	38,0	350,0	2 хоз., 3 комнаты
ул. Восточная	1\3	24,1	150,0	2 хоз.
1-комнатные квартиры				
7 м\р	1\5	30,0\16,8\6,0	240,0	ж.дв., реш.
10 м\р	1\5	31,8\17,3\6,0	230,0	ж.дв., реш.
11 м\р	9\9	31,0\15,5\19,0	250,0	эксп., Б, ж.дв.
15 м\р	3\5	31,3\16,7\6,8	260,0	Б, Т, ж.дв.
15 м\р	4\5	31,4\17,6\6,6	260,0	Б, Т, ж.дв.
47 кв.	3\4	31,2\18,2\6,3	240,0	Б,ж.дв., торг
82 кв.	3\5	30,7\17,7\6,2	245,0	Б
93 кв.	1\5	30,4\16,2\6,0	240,0	ж.дв., реш.
95 кв.	1\5	30,7\18,0\6,5	220,0	торг
95 кв.	3\5	31,2\16,7\6,6	260,0	Б, Т, ж.дв.
95 кв.	5\5	32,2\16,7\6,6	240,0	Б, ж.дв.
178 кв.	3\5	30,8\17,9\6,3	250,0	Б, Т, ж.дв.
178 кв.	4\5	30,7\17,6\6,4	260,0	Б, Т, дв.дв.
207 кв.	2\5	31,8\18,7\6,2	255,0	Б, дв.дв.
210 кв.	4\5	30,7\18,1\6,1	270,0	Б, ж.дв.
6а м\р	1\5	33,1\17,0\8,4	220,0	ул., торг
6а м\р	2\5	32,8\16,7\8,4	280,0	ул., Б, ж.дв.
6а м\р	3\5	34,0\18,0\8,7	285,0	ул., Б, Т, ж.дв.
6а м\р	5\5	34,3\17,5\8,5	260,0	ул.,Б, ж.дв.
7 м\р	2\5	33,1\16,8\7,5	300,0	ул., Б, реш., ж.дв.
7 м\р	9\9	37,5\18,0\8,5	260,0	ул., Б
9 м\р	9\9	35,1\19,0\9,0	260,0	ул., Б, Т, ж.д.
12а м\р	1\9	36,2\16,9\6,7	270,0	ул., дв.дв.
12а м\р	1\5	33,2\18,0\8,0	265,0	ул., Т, дв.дв., реш.
15 м\р	1\5	32,8\16,6\8,7	250,0	ул. ж.дв.
17 м\р	2\5	34,7\18,0\7,5	290,0	ул., Т, ж.дв., реш.
17 м\р	3\5	33,0\17,2\9,0	260,0	ул., Б
18 м\р	1\5	34,8\18,0\7,7	270,0	ул., Б, ж.дв.
18 м\р	1\5	34,5\16,8\9,0	260,0	ул., Т, дв.дв., реш.
19 м\р	1\5	33,0\17,0\9,0	240,0	ул., торг
19 м\р	2\5	32,9\17,0\9,0	260,0	ул.
22 м\р	2\5	34,6\17,9\7,6	310,0	ул., Т, ж.дв.
22 м\р	3\5	33,1\17,4\8,5	285,0	ул., Б, ж.дв.
22 м\р	5\5	33,6\17,0\8,6	325,0	ул., Б, Т, ж.дв., перепланк.
85 кв.	1\9	30,2\15,5\8,5	260,0	ул.,Л,ж.дв., реш.
95 кв.	2\5	33,2\16,8\8,5	290,0	ул., Б, Т, дв.дв., реш.
219 кв.	4\5	33,5\16,9\8,5	305,0	ул., Л, Т, ж.дв., реш.
277 кв.	2\5	33,7\17,4\8,5	270,0	ул., Б, дв.дв.
2-комнатные квартиры				
8 м\р	2\5	45,2\28,8\6,0	340,0	Б, Т, ж.дв.
8 м\р	5\5	45,8\28,6\6,0	310,0	Б, Т, ж.дв.
9 м\р	5\5	45,0\30,0\6,0	320,0	Б, дв.дв.
11 м\р	2\5	45,5\28,9\6,0	300,0	Б, ж.дв.
12 м\р	3\5	44,7\28,3\6,0	330,0	Б, Т
15 м\р	1\5	45,0\28,9\6,0	280,0	Т, реш., ж.дв.
15 м\р	2\5	49,2\31,5\6,7	350,0	эксп., Б, ж.дв., комн.разд.
84 кв.	2\5	44,9\28,7\6,3	330,0	Б, Т, ж.дв.
84 кв.	5\5	45,0\30,0\6,5	300,0	Б, дв.дв.
85 кв.	3\5	44,8\30,1\6,2	330,0	Б, Т
88 кв.	1\5	41,1\26,8\6,0	275,0	ж.дв., реш.
92 кв.	2\5	45,0\30,0\6,0	330,0	Б, ж.дв.
92 кв.	4\5	45,0\28,4\6,0	300,0	Б
92/93 кв.	1\5	42,9\26,4\6,0	290,0	ж.дв., реш.
177 кв.	1\5	45,7\29,1\6,9	330,0	Т, высокий этаж
177 кв.	1\5	44,6\28,4\6,7	285,0	ж.дв.
177 кв.	3\5	45,8\29,2\6,9	400,0	Б, Т, дв.дв.
179 кв.	2\5	40,9\26,4\6,0	370,0	Б,Т, ж.дв.
182 кв.	1\4	44,7\30,0\5,5	290,0	реш., ж.дв.
182 кв.	3\4	41,4\26,4\6,0	11т.у.е.	Б,Т
188 кв.	2\4	45,0\30,1\6,0	350,0	Б
188 кв.	3\4	44,9\29,7\6,0	350,0	Б
189 кв.	4\5	41,5\26,0\5,5	320,0	Б, Т, ж.дв.
189 кв.	4\5	41,5\26,0\5,5	300,0	Б
207 кв.	2\5	44,8\28,5\6,6	350,0	Б
207 кв.	5\5	46,4\25,0\5,8	350,0	Б, Т, дв.дв.
8 Клапов	1\5	44,5\28,4\6,7	210,0	
8 Клапов	2\5	44,1\30,0\6,0	230,0	Б, Т
Иркутск	2\5	55,0\36,0\6,0	800,0	Б, Т, ж.дв., реш.
6а м\р	2\4	51,0\30,0\9,0	350,0	ул., Б, Т, ж.дв., реш.
6а м\р	3\5	50,1\29,0\9,0	450,0	ул., Б, дв.дв.
6а м\р	5\5	50,7\30,7\9,0	400,0	ул., Б, Т, ж.дв.
7 м\р	8\9	53,1\33,4\6,9	400,0	ул., Б, Т, ж.дв.
11 м\р	9\9	45,0\27,0\9,0	350,0	эксп., Б, дв.дв.
12а м\р	2\9	54,1\32,6\7,1	410,0	ул., Б, Л, ж.дв.
12а м\р	4\9	52,0\32,5\7,0	450,0	ул., Л, Б, Т, ж.дв.
12а м\р	5\5	50,9\29,9\9,0	430,0	ул., Б
17 м\р	1\5	51,0\30,0\9,0	360,0	ул., ж.дв., реш.
17 м\р	3\5	42,7\26,9\8,0	360,0	эксп., ж.дв.
17 м\р	5\5	54,9\38,1\6,7	360,0	эксп., ж.дв.
19 м\р	1\5	54,0\33,0\9,0	400,0	ул., ж.дв.
29 м\р	2\10	50,0\27,0\9,0	450,0	ул., Б, новая
29 м\р	7-10	50,0\27,0\8,7	415-435	ул., Б, новый, рассрочка
32 м\р	9\9	55,6\32,3\10,2	400,0	ул.,Л, Б, ж.дв.
33 м\р	1\7	52,2\32,9\7,0	380,0	ул., реш., ж.дв.
33 м\р	2\5	50,0\29,0\8,6	470,0	ул., Б, Л, Т
84 кв.	4\5	52,8\30,2\10,1	450,0	ул., Б, Т, дв.дв., нерасдв.
95 кв.	2\5	52,2\30,2\7,8	420,0	ул., Б, ж.дв.
95 кв.	6\9	43,0\26,5\7,0	360,0	эксп., Б, Т, торг
Половина	4\5	50,1\30,0\8,5	100,0	Б, ж.д.
2 кв.	2\2	47,6\28,0\7,5	350,0	кр., Б,Т, дв.дв.
8 кв.	1\3	49,0\28,8\13,8	350,0	кр.,Т., реш., дв.дв.
26 кв.	1\2	60,2\38,0\6,8	380,0	кр., реш., ж.дв.
37 кв.	1\2	63,5\38,3\9,0	430,0	кр., Т, ж.дв., реш., рассрочка
50 кв.	1\2	60,0\38,0\10,0	380,0	кр., Т, ж.дв., реш.
53 кв.	1\2	44,8\28,9\6,0	350,0	кр., ж.дв., реш.
55 кв.	2\2	46,9\29,0\8,0	400,0	кр., Б, Т, реш., ж.дв.
60 кв.	1\2	47,9\28,0\8,7	370,0	кр., реш., дв.дв.
74 кв.	1\4	41,0\23,5\9,0	330,0	кр., Т, ж.дв., торг
81 кв.	1\4	54,7\33,6\9,0	440,0	кр., Т, ж.дв., реш.
81 кв.	3\4	61,5\32,8\9,0	630,0	кр., Б, Т
89 кв.	2\4	56,0\32,6\9,0	460,0	кр., Т, дв.дв.
89 кв.	4\4	57,0\32,7\9,9	530,0	кр., Б
106 кв.	1\4	41,9\23,2\7,5	320,0	кр., Т
106 кв.	2\5	55,4\31,7\8,1	560,0	кр., Б, Т
211 кв.	1\4	61,2\32,8\8,6	480,0	кр., Т
А кв.	3\4	62,3\32,8\9,0	750,0	кр., Б, Т, торг
Б кв.	1\4	61,8\39,3\10,0	550,0	кр., Т, ж.дв., реш.
п.Мегет	1\2	55,8\25,5\10,8	9т.у.е.	кр., Т, ж.дв., реш.
3-комнатные квартиры				
8 м\р	3\5	55,2\36,8\6,9	410,0	Б, Т, ж.дв.
8 м\р	5\5	58,1\42,0\6,3	380,0	Б, Т
9 м\р	3\5	57,0\38,1\6,0	440,0	Б, Т
11 м\р	5\5	55,5\37,0\6,5	340,0	Б
93 кв.	1\5	55,3\37,7\6,5	330,0	Т, ж.дв., реш.
93 кв.	2\5	59,5\42,9\6,0	430,0	Б, Т, ж.дв.
210 кв.	2\5	54,6\37,3\5,5	420,0	Б, дв.дв.
15 пос.	3\5	54,5\37,4\6,0	320,0	Б, торг
6а м\р	3\5	68,8\44,1\9,0	570,0	ул., 2Б, Т, дв.дв.
6а м\р	4\4	63,1\41,7\9,0	430,0	ул., Л, Б
7а м\р	8\9	62,0\40,2\9,0	500,0	ул., Л, Б.
8 м\р	4\5	57,0\37,2\9,0	540,0	ул., Б, Т, ж.дв.
11 м\р	1\9	59,4\44,0\8,0	450,0	ул., Л, Т, ж.дв., реш.
15 м\р	4\5	68,1\45,4\9,0	650,0	ул., 2Б, ж.дв.
17 м\р	3\5	59,0\38,0\9,0	480,0	ул., Л, Б, Т
17 м\р	4\5	58,5\38,2\8,0	600,0	ул., Л
29 м\р	3\5	65,7\44,1\9,0	600,0	ул., Б
29 м\р	4\5	65,7\38,8\9,3	650,0	ул., Б, Т, ж.дв., сигнал.
29 м\р	2\10	68,0\43,0\8,7	557-594	ул., Б, новый, рассрочка
29 м\р	5\10	67,5\42,5\9,0	550,0	ул., Б, ж.дв.
29 м\р	6\10	67,5\42,5\9,0	560,0	ул., Б, ж.дв.
29 м\р	6-10	68,0\43,0\8,7	557-594	ул., Б, новый, рассрочка
29 м\р	8\10	68,5\42,9\9,0	550,0	ул., Л, новая
29 м\р	10\10	67,3\42,4\8,8	500,0	ул., Б
32 м\р	1\5	64,7\43,2\8,5	630,0	ул., Л, Б, ж.дв.
32 м\р	2\5	66,9\45,6\8,7	670,0	ул., Л, Б, Т, реш.
32 м\р	5\5	64,3\42,7\8,8	630,0	ул., 2Б, Т, ж.дв.
33 м\р	5\9	62,0\40,0\8,0	630,0	ул., 2Б, Т, ж.дв.
95 кв.	3\5	68,8\46,6\9,0	650,0	ул., 2Б, Т, дв.дв.
212 кв.	1\5	68,6\44,6\8,0	650,0	ул., Т, реш., ж.дв.
212 кв.	4\10	62,4\41,2\8,2	630,0	ул., Б, Т
212 кв.	5\9	62,7\39,9\8,3	21 т.у.е.	ул., Л, дв.дв.
212 кв.	9\9	70,8\40,0\8,0	550,0	ул., Б, 2Л, Т
219 кв.	1\5	63,0\43,0\9,0	590,0	ул., Б, Л, Т
278 кв.	4\5	62,7\38,0\9,0	530,0	ул., Л, Т, ж.дв.
п.Китой	4\4	61,0\ \10,0	350,0	ул., Б, Т, ж.дв.
8 кв.	2\3	66,6\46,5\6,8	300,0	кр., комн. разд.
18 кв.	2\2	67,9\47,8\7,8	420,0	кр., реш., ж.дв., торг
26 кв.	1\2	78,8\50,5\12,0	430,0	кр., Т.
38 кв.	1\2	74,0\52,0\8,0	490,0	кр., Т, ж.дв., реш.
55 кв.	1\2	60,0\42,0\6,0	450,0	кр., Т, ж.д., реш.
55 кв.	2\2	62,0\43,6\7,0	490,0	кр., Б, Т, дв.дв.
58 кв.	2\2	79,3\52,8\9,8	28 т.у.е.	кр., Т, Б., ж.дв., евроремонт
58 кв.	2\2	75,0\49,4\8,7	750,0	кр.,Т,Б ,ж.дв.
58 кв.	3\3	82,4\50,5\13,6	30 т.у.е.	кр.,Т,Б ,ж.дв.
59 кв.	1\4	88,0\54,0\8,0	800,0	кр., Т, ж.дв., реш.
59 кв.	1\2	74,0\49,0\8,9	550,0	кр., Т, ж.дв., реш.
73 кв.	3\4	78,0\49,0\8,0	670,0	кр., Б, Т, ж.дв.
75 кв.	1\3	80,2\56,7\7,9	600,0	кр., Т, дв.дв., реш.
81 кв.	1\4	75,0\58,0\8,0	600,0	кр., ж.дв.
81 кв.	2\4	77,0\49,0\8,6	30т.у.е.	кр., Т
81 кв.	3\4	77,2\54,1\8,6	900,0	кр, Б, Т, ж.дв.
81 кв.	4\4	73,6\46,5\8,5	750,0	кр, Т, ж.дв.
89 кв.	3\4	74,5\50,5\8,6	850,0	кр., Б, Т, ж.дв.
89 кв.	3\4	73,5\50,6\8,6	850,0	кр., Т, ж.дв.
89 кв.	4\4	74,5\57,4\9,0	730,0	кр., Т, ж.дв.
211 кв.	1\4	75,5\51,7\8,7	710,0	кр., Т, реш., этаж высокий
211 кв.	3\4	92,9\56,9\12,0	1300,0	кр,Б,Т,ж.дв.
А кв.	1\4	92,9\56,9\15,8	850,0	кр, Т, ж.дв, реш.
А кв.	1\4	77,8\52,1\8,6	750,0	кр, ж.дв, реш.
А кв.	1\4	73,4\50,6\8,7	750,0	кр.
А кв.	1\4	74,9\51,4\8,6	700,0	кр, Т
А кв.	2\4	77,3\54,0\8,7	850,0	кр, Т, ж.дв.
Б кв.	2\4	76,3\52,9\8,5	800,0	кр., Т, ж.дв.
Цем.пос.	1\2	90,0\66,0\14,0	200,0	кр., ж.дв.
4 и 5-комнатные квартиры				
18 м\р	3\5	75,6\53,0\8,6	700,0	ул., Л, ж.дв.
19 м\р	4\5	75,6\50,0\9,0	650,0	ул., Л, Т
1 кв.	2\2	108,0\68,0\14,0	800,0	кр., Т
52 кв.	3\3	107,8\73,0\11,2	800,0	кр., Т, ж.дв.
76 кв.	3\4	85,2\62,6\7,8	1100,0	кр.,Б,Т,ж.дв.
11 м\р	1\5	61,2\42,4\9,0	500,0	эксп., Т, реш., ж.дв.
177 кв.	1\5	61,9\42,8\8,7	530,0	Т, реш., ж.дв.
22 м\р	5-9\9	124,3\73,3\13,0	1400,0	ул., 4Б, 2 с/у, 5 комн.
29 м\р	2-10	151,0\95,0\25,0	936-996	ул., Л, 3 комн., кв. свободн.
29 м\р	9\9	140,0\90,0\12,0	900,0	ул., 2Л, Т, ж.дв., 5 комн.
84 кв.	7\5	100,0\72,1\7,9	2000,0	ул., 3Б, Т, 2 с/у, 5 комн.

СТАБИЛЬНО. НАДЕЖНО. ПРОФЕССИОНАЛЬНО.

• Коляску "зима–лето" (без короба, перекидная ручка, трансформер, х/б, Польша) – 3500 р. Тел.: 56-93-90.

• Коляску "зима–лето" голубого цвета – 1 т. р. Тел.: 52-35-86, 52-70-79.

• Коляску "зима", кровать двухспальную. Адрес: 93 кв-л-101-41 после 18 ч.

• Коляску "зима–лето" (Польша, б/у, х/б) – 2800 р. Тел.: 55-62-91.

• Коляску "зима–лето" (Польша), ботиночки детские, зимнюю шапку – 100 р. Тел.: 6-34-80.

• Собрание сочинений Салтыкова-Щедрина (10 т.) – 300 р., финиковую пальму (50 см) – 50 р., цветущий кактус – 50 р., пищевой контейнер из 5 чашек, новый – 100 р. Тел.: 59-73-95 после 18 ч.

• Атлас, контурные карты с 5 по 11 кл., недорого. Тел.: 55-68-67.

• Книги (детективы, новые, очень интересные). Цена за книгу 30 р. Тел.: 51-51-18.

• Книги Ридерз Дайджест "Азбука природы", "Великие тайны прошлого" новые, по 300 р. Тел.: 6-67-43.

• Книгу "Декабристы и Сибирь" новую – 200 р., естествознание (5 кл.) – 70 р. Тел.: 6-67-43.

• Детские детективы из серии "Черный котенок", 15 р. за 1 шт. Всего 30 книг. Тел.: 7-42-15, Наташу.

• Учебник по истории средних веков (6 кл., Брандт), решебники по физике (Перышкин), по геометрии (Атанасян, 7 кл.). А.Дюма "Три мушкетера", "Две Дианы". Тел.: 55-18-10.

• С/с: Тургенев, Л.Н.Толстой, Ремарк, Артур Хейли, "Тарзан" – полное собрание. Тел.: 55-08-68.

• Литературу по шахматам. Тел.: 6-36-17.

• Справочник лекарственных растений "Природы мудрые советы" (Лившиц) – 30 р. Тел.: 53-03-06.

• Учебники: экологическое право – 50 р., история государства и права – 50 р., социология – 60 р., политология – 60 р., история Древней Греции – 90 р., история цивилизаций – 30 р., психология и педагогика – 20 р. Тел.: 53-77-93.

Металлические ДВЕРИ с двухсторонней отделкой под дерево
ДОСТАВКА И УСТАНОВКА (в стоимость входят глазок, ручка, задвижка, замок)
Тел.: 51-86-55

• Учебники: неорганическая химия (9 кл., Ходаков), геометрия (7–11 кл., Погорелов), химия (9 кл., Фельдман), русский язык (9 кл., Бархударов), русская речь (8–9 кл., Никитина). Тел.: 53-70-97.

• Учебники: русский язык (8–9 кл., практика, Пичугов), алгебра (9 кл., Макарычев), новая история (9 кл., Нарочницкий), общая биология (9–10 кл., Полянский), русский язык (9 кл., тексты для экзам.). Тел.: 53-70-97.

• Учебники: биология (6–7 кл., Корчагина, новый) – 40 р., русский язык (8–9 кл., Пичугов, новый) – 35 р., решебники по геометрии (7 кл., Погорелов) – 15 р. Тел.: 54-54-33.

• Книги: Беляев "Остров погибших кораблей", Спок "Ребенок и уход за ним", Рони Старший, Стругацкие "За миллиард лет до конца света", Берроуз "Тарзан", Семенов, Чапыгин, Гончаров, Гоголь и др. Адрес: 94-26-50.

• Книги: Ладинский в 2-х кн. "Когда пал Херсонес", "Анна – королева Франции", "Последний путь Владимира Мономаха". Волков (6 сказок), Пьюзо "Крестный отец". Книги в отл. сост. Адрес: 94-26-50.

• Книги в отл. сост.: Кашин в 3-х томах, детективы; Косвинов "23 ступени вниз" (о Николае II), Бородин "Звезды над Самаркандом" (в 3 т.), Боккаччо "Декамерон", Цветаева и др. Адрес: 94-26-50.

• Журналы по 5 р.: Чаковский "Блокада" (10 журн.), Проскурин "Судьба" (3 журн.), Симонов "Солдатами не рождаются" (в 2-х журн.), Чаковский "Победа" (в 3 журн.) и др., "Иркутск III века" и др. Адрес: 94-26-50.

• Журналы: "Наука и жизнь" 1982–88 гг., "Моделист-конструктор" 1984–92 гг., "Юный техник" 1989–90 гг. Тел.: 54-71-09.

• Дипломную работу "Малый и средний бизнес в современной России: проблемы и перспективы" (на примере Иркутской области, ИрГТУ, на "отлично"). Пейджер: 56-46-46, аб. 2517.

УСТАНОВКА ЗАМКОВ
на металлические двери
Быстро, качественно
Тел. дисп.: 51-40-61

• Учебники: физика (8 кл., Перышкин, Родина), алгебра (8 кл., Алимов) – 60 р., "Счастливый английский"-2 (старый) – 30 р., биология (9 кл. – человек, Батуев, новый) – 60 р., география (9 кл., Алексеев, новый) – 80 р., русский язык (теория, 5–9 кл., Бабайцева) – 60 р., английский язык (9 кл., Кузовлев) – 40 р. + тетрадки по 25 р. (Activity Book Reader). Адрес: 6 м/н-7-99.

• Компьютер Пентиум-3 "Селерон" 1000, монитор 17", на гарантии – 16 т. р. Тел.: 555-374.

• Компьютер Пентиум-2 – 10 т. р. Тел.: 55-61-27.

• Системный блок P-233 MMX (48 мб, 3,2 Гб, видео S3 Virge 2 мб + 3D Vodoo2 12 мб) CD-ROM Creative с пультом, звук, колонки, клава, мышь – 5 т. р. Тел.: 55-04-63, Сергей, после 18 ч.

• Note Nook 486 DX/DXZ в отл. сост., недорого. Здесь же помощь в выборе, покупке, установке и настройке ПК. Индивидуальное обучение навыкам работы на ПК. Тел.: 517-357, Лена.

• Компьютер P-4 1,5 GHz, DDR 128, HDD 20 гб, 15", колонки, клавиатура, мышь – 19 т. р. Пейджер: 56-46-46, аб. 8045.

• Пентиум-2 "Селерон", монитор 15" "Самсунг" – 12 т. р. Тел.: 510-584.

• Компьютер 386 в комплекте, стир. машинку "Волна"-М, аудиосистему "Рондо-стерео". Тел.: 54-32-00, 54-39-61.

• Компьютер P-2 400, память 160 мб, видео 32, винт 4,2 Гб, CD-ROM 52, модем, монитор 14, звук, колонки, клавиатура, мышь – 14 т. р. Тел.: 52-51-66.

Недорого **Установка МОЕК, КОМПАКТ-БАЧКОВ и др. САНТЕХНИКИ** Сварочные работы Гарантия
Тел.: 51-53-68, 54-49-47

• Материнскую плату с процессором "Селерон" 433 и зв. платой – 1700 р. Блок питания AT – 150 р. Тел.: 99-5-81 с 8 до 18 ч.

• ПК "Квант", монитор "Электроника", дискеты, литература по "ZX-Spektrun". Тел.: 54-71-09.

• Спальный гарнитур б/у из 4 предметов (двухспальная кровать, шифоньер, трельяж, тумбочка). Тел.: 54-53-36.

• Ходунки с музыкой – 450 р, матрасик новый – в кроватку. Тел.: 4-30-04.

• Колонки от муз. центра "Сони" – 1 т. р. Тел.: 51-67-82.

• Детскую ванночку. Тел.: 6-79-82.

• Цв. ТВ "Таурас" п/п, недорого. Тел.: 3-62-03 вечером.

• ТВ "Ролсен", модель C2116 плат, 54 см, в эксплуатации 1 месяц. Тел.: 596-588 с 18 до 20 ч.

• Кух. гарнитур (пластик, 6 предметов, почти новый). Тел.: 54-21-82.

• Новую кофеварку "Тефаль", проигрыватель "Сонет"-208С с колонками. Возможен обмен на др. технику. Тел. поср.: 54-68-43 для сообщений, после 19 ч. Рассмотрим все варианты.

• И/п "Сега", 1 джойстик, 6 кассет, 1 книга – 1 т. р. И/п "Денди" без джойстика, 13 кассет, 2 книги – 1 т. р. Тел.: 55-76-61 после 18 ч.

• Набор эмалированной посуды (3 кастрюли, 2 чашки, новый) – 350 р., чайный светлый перламутровый сервиз на 6 персон, б/у, в отл. сост. – 300 р. Тел.: 59-73-95 после 18 ч.

• Стир. машину "Мана" б/у – 700 р. Тел.: 559-555.

• Стенку б/у, чугунную ванну (170 см, б/у). Ковер 2х3, недорого. Тел.: 55-47-45.

• Муз. центр "JVC"-4X3R на гарантии – 5 т. р. Тел.: 6-75-23.

• Кровать полуторраспальную, темной полир. – 1500 р., тумбочку прикроват. темной полир. – 300 р., диванчик раскладной – 800 р., шкаф трехдверный для платья и белья – 600 р. Тел.: 56-28-15 вечером.

• Новый мягкий уголок (объемный, высокие спинки, мягкие подлокотники, совр. дизайн). Тел.: 53-74-30.

• Подушки на диван недорого. Тел.: 53-74-30.

• Усилитель "Вега" 50У-122С в хор. сост. – 1 т. р. Тел.: 51-51-18.

• Пианино "Циммерманн" (ненастроено), недорого. Тел.: 55-03-70 вечером.

• Новый мягкий уголок "Прелюдия" (флок-велюр, красивый дизайн). Тел.: 55-57-77.

ЭЛИТ ЛАЙН
ПЛАСТИКОВЫЕ ОКНА, ДВЕРИ, ЖАЛЮЗИ
Гарантия. Низкие цены.
Тел.: 530-970

• Компакт + унитаз белый – 700 р. Возможна доставка, установка. Тел.: 53-05-98.

• Стенку ("светлый орех", 5 секций, б/у) – 4 т. р. Тел.: 6-95-69.

• Диван-софу, баян. Тел.: 7-30-93.

• И/п "Денди" с двумя джойстиками, картриджами. Детскую кровать (дер. спинки, металл. сетка, с матрацем). Тел.: 7-30-93.

• Стир. машину "Сибирь" с центрифугой б/у – 1 т. р. Тел.: 51-94-53 до 21 ч.

• Стир. машину "Малютка" б/у. Торг. Тел.: 54-76-19 до 21 ч.

• Имп. стенку красивую. Тел.: 4-87-29.

• Стенку (5 секций, б/у, темная, неполир., высота 220 см, длина 390 см) – 4 т. р. Тел.: 56-46-46, аб. 6250, Володя.

• Холодильник б/у, в/камеру "Хитачи", вытяжку "Сименс". Тел.: 53-26-55.

• Мебель б/у: шифоньер, 2 кровати, 2 тумбочки, 2 кресла, холодильник "Орск", недорого. Тел.: 52-88-49.

• Детскую кроватку – 300 р., банки 3 л – 7 р., 1 л – 2 р., 0,5 л. – 1 р. Тел.: 55-54-51 вечером.

• Холодильник "Минск" двухкамерный, в отл. сост.; газ. 4-конф. плиту (Италия, "Стар", черного цвета). Обр.: 55-58-99.

• Стир. машины "Белка"-10М – 800 р., "Фея"-2 с небольшой поломкой – 400 р. Тел.: 51-51-18.

• Стир. машину-автомат "Самсунг" (5,5 кг, в отл. сост.) – 12 т. р. Тел.: 51-51-18.

• ТВ "Рубин"-714. Тел.: 6-06-18.

• Шторы красные плотные, шторы для кухни (б/у, в хор. сост.), недорого. Тел.: 55-65-41.

• Светильник б/у, недорого. Тел.: 55-65-41.

• Шкаф навесной-сушка (белый пластик, 2 дверки, ширина 80 см, в отл. сост.) – 500 р. Тел.: 530-765.

• Стенку (цвет светлый, 3 шкафа + тумба под ТВ). Тел.: 6-95-68.

• Стенку б/у для детской комнаты, недорого. Тел.: 51-43-93.

• Мягкий уголок (диван-кровать, 2 кресла), диван-книжка. Все велюровой обивки, ориг. расцветки, на колесиках, подлокотники мягкие. Не громоздких размеров. Хорошо для хрущевок. Тел.: 55-59-24 до 24 ч.

• Вязальную машину "Нева"-5 в упаковке и б/у. Тел.: 51-77-75.

• Многофункциональный телефон "Русь-26" с определителем номера, 10 будильниками, автодозвоном, памятью, более 40 функций. Тел.: 53-28-40.

• Радиотелефон "Дженерал Электрик" и "Панасоник" (до 100 метров). Тел.: 53-28-40.

• Ч/б п/п ТВ "Рассвет" (диаг. 40 см) и в/плейер "Айва". Все в отл. сост. Тел.: 53-28-40.

ИГРЫ для ПК
"Радуга", 86 кв-л
"Мелодия", 207 кв-л
"Ангарский", 6а мр-н

• Кух. гарнитур (3 шкафа, 2 стола, мойка, б/у) – 3 т. р. Торг. Адрес: 8 м/н-13-14 после 19 ч.

• Кух. гарнитур (6 предметов, белый), кух. угловой диван новый, 2-спальную кровать, ТВ "Электрон" Ц282Д, мягкий уголок новый – 3700 р. Адрес: 6 м/н-15/15"А"-125.

• Гардины дер. евро, 2 метра, 200 р./шт. Обр.: 56-92-97.

• Ковер 2х3, шерстяной. Стенку полир. Сапоги резиновые, р-р 46. Ботинки альпинистские, р-р 46. Электромиксер "Алтай" новый. Свитер, плащ. Обр.: 56-96-57.

• Микроволновую печь "Самсунг" гриль, 27 литров, немного б/у. Тел.: 51-39-87.

Туристическая фирма **"Тур-экспресс"**
Египет, Таиланд, ОАЭ, вся Европа
Школьные каникулы в Сочи, Санкт-Петербурге
Тел.: 56-29-17, 6-16-05

• Два мягких кресла (б/у, в хор. сост., шерсть), недорого. Тел.: 3-41-06.

• Стол-стул детский – 500 р. Тел.: 555-634.

• Цв. п/п ТВ в хор. сост., недорого. Пейджер: 56-46-46, аб. 4642.

• Стульчик детский б/у, в хор. сост. – 300 р., куртку-дубленку (на 3 года, нат., б/у, Монголия) – 500 р., шубку искусств. (на 3–3,5 г., б/у) – 100 р. Тел.: 51-55-63.

• Две односпальные кровати, в хор. сост., 3 т. р. Тел.: 55-82-08.

• Кроватку детскую (светлое дерево, 2 полож., резная) – 750 р. Валенки детские от 13 до 16 размера, по 80 р. Тел.: 51-14-85.

• Мягкий уголок, кух. гарнитур из 7 предметов, вытяжку турбо. Тел.: 51-81-66.

• Красивую стенку (цвет "вишня", длина 3,1, в отл. сост.) – 12 т. р. Тел.: 55-17-63.

• Комнатные цветы: кротон, драцена, жасмин, бересклет, пальма (ховея), пахистахис, белопероне, якобиния, диффенбахия (камила). Тел.: 55-08-68.

• Отеч. ТВ "Р

ШКАФЫ-КУПЕ
ТОДЕКС
• ВСТРОЕННАЯ МЕБЕЛЬ
• МЕЖКОМНАТНЫЕ РАЗДВИЖНЫЕ ДВЕРИ
по вашим размерам
Магазин «Универмаг», ул.Чайковского, тел.: 54-51-57; ТЦ "Люкс", 212 кв-л
Скидки

• Кресло-кровать б/у, в хор. сост. – 400 р., торг. Торшер красивый, под старину – 500 р., торг. Адрес: 35-8-3, с 18 до 20 ч.

• Стир. машину "Сибирь" с центрифугой, в отл. сост. – 3 т. р. Тел.: 54-29-24.

• Многофункциональный телефонный аппарат "Русь"-22 в отл. сост., определитель и т. д. – 500 р. Тел.: 54-38-47.

• Стенку б/у, в отл. сост., кух. гарнитур. Искусств. шубу молодежную (под мутон, светлая, с капюшоном, теплая), недорого. Тел.: 9-17-83.

• Компьютер-приставку "Сони Плэйстэйшн", карта памяти, 2 джойстика, 23 CD-диска – 4800 р. Торг. Тел.: 54-78-83.

• Новый малогабаритный диван – 4700 р. Тел.: 6-37-05.

• Стенку (неполир., красное дерево, Омск, 5 секций, есть плат. шкаф, красивая) – 18 т. р. (за полцены). Тел.: 55-34-32 после 18 ч.

• Хлебопечь, пр-во Япония, вып. по 1 булке - 2 т. р., дерево лимон (плодоносящий). Копер (2х3, п/ш, яркая расцветка) – 700 р. Тел.: 55-34-32.

• Пылесос "Тайфун" б/у, недорого. Тел.: 4-31-42.

• Новую лазерную систему "Сони" (аудио, видеодиски, караоке, и/п типа "Плэйстэйшн", цвет "металлик") – 7 т. р. Тел.: 51-76-13.

• Холодильник б/у "Океан" – 1800 р. Тел.: 52-56-85.

• ТВ "Самсунг" в норм. сост., 54 см, недорого. Тел.: 53-40-68.

• Цв. ТВ "Фотон"-716, кинескоп новый, недорого, можно на запчасти. Тел.: 54-25-06.

• Две односпальные кровати с прикроватными тумбочками (цена 1300 р. за одну). Щенка стаффтерьера (окрас тигровый, 9 мес.). Тел.: 6-90-94 после 18 ч.

• Стол письменный с ящиками, в отл. сост. Тел.: 55-67-11.

• СВЧ печь "Мулинекс", кегу недорого. Тел.: 55-08-72.

• Ковер (90х200 см, п/ш, в отл. сост.). Колонки по 2 динамика, 6 Вт. Мотор от соковыжималки. Велосипед "Космос" детский. Тел.: 56-19-42.

• Пианино "Ростов-Дон". Тел.: 51-36-98.

• Стир. машинку "Волна" п/автомат., соковыжималку (Австрия). Тел.: 4-83-92.

• Детскую коечку в хор. сост., на 0–5 лет, светлая, стулья мягкие – 4 шт., стол полир. б/у. Тел.: 512-572.

МЕБЕЛЬ из Европы
Доставка до подъезда и сборка бесплатно
Адрес: ул.Московская, 29, тел.: 52-34-83

• Имп. стенку, журн. столик, шв. машинку 26 кл. "Чайка", оверлок "Крош", керам. плитку (15х15), ковер нат., холодильник для машины, стир. машину "Урал", мягкий уголок б/у, имп. Тел.: 9-16-60.

• Комнатные цветы: маранта красная, сансевиерия, сциндапсус, каланхое красное, плющ канарский, кордилина. Тел.: 9-15-15.

• "Сони Плэйстэйшн" (30 дисков, 2 джойстика, 2 карты памяти и литература). Все новое и инт. Тел.: 6-26-68.

• Две кровати с панцирной сеткой, головки дер., б/у. Тел.: 510-584.

• Акустику "LG" FE-515E, 3-полосная, 2х50 Вт, в упаковке. Тел.: 51-20-06.

• Стир. машинку б/у "Чайка"-3, с центрифугой, недорого. Тел.: 3-18-51, вечером или утром до 10 ч.

ВНИМАНИЕ!
Для образованных, энергичных, творческих людей
т.51-60-92
есть возможность реализовать себя и заработать!

• ТВ (диаг. 64 см, Япония) – 7 т. р. Торг. Тел.: 6-22-46.

• Прихожую (б/у, светлая, 230х48х230, 3 шкафа, антресоли, зеркало большое) – 3 т. р. Торг. Тел.: 51-76-13.

• Отеч. цв. ТВ (диаг. 51 см) – 2 т. р., ч/б, 61 см – 700 р. Тел.: 516-529.

• Имп. ТВ б/у, недорого. Тел.: 7-35-73.

• Пианино "Лирика" в хор. сост. – 3500 р. Тел.: 6-36-17.

• Трельяж в отл. сост. – 2 т. р. Тел.: 52-44-57.

• ТВ цв. ламповый, диаг. 61 см, в раб. сост. 200 р. Тел.: 3-41-28.

• И/п "Сега" новую, "Сони Плэйстэйшн" новую, кух. гарнитур (6 предметов, б/у), ковер 2х3, электропрялку "Метелица", радиотелефон дальнего радиуса действия. Тел.: 52-44-32.

• Новый мягкий уголок (диван-книжка, подлокотники мягкие) и отдельно диван. Тел.: 55-07-93.

• Набор в ванную комнату (зеркало, лампы, мыльницы, вешалки и др., в хор. сост.). Тел.: 52-75-07.

• И/п "Сони Плэйстэйшн", лицензионная, с черными дисками, карта памяти, 2 виброджойстика – 5 т. р. Тел.: 9-73-65.

• Шашлычный мангал разборный – 300 р. Пейджер: 56-46-46, аб. 6962.

• Кровати односпальные, 2 шт., спинки полир., под "орех", матрацы пружинные, съемные, в отл. сост., по 1200 р. Торг. Тел. поср.: 55-54-93.

• Китайский ус. Тел.: 52-33-11.

• Кофеварку "Тефаль" – 600 р., видеокассеты – 20 р./шт. (оптом 100 шт. – 15 р./шт.), детскую мутоновую шубу на 7–8 лет, б/у, в отл. сост. – 900 р. Тел.: 54-35-86.

• Новый мягкий уголок (диван-книжка, подлокотники мягкие) и отдельно диван. Тел.: 51-87-80.

• Письменный стол со стулом б/у. Тел.: 52-63-91.

• Две полутораспальные кровати дер. (Румыния), стенку 4-секционную, шкафы – плательный, для белья, посуды). Тел.: 52-84-42.

"MEGAPEN+"
Пластиковые ОКНА и ДВЕРИ
Гарантия качества. Изготовление в течение 2-3 дней.
Тел.: 508-121, с 9 до 18 ч., в субботу с 10 до 14 ч.
Адрес: ул. Жаднова, 2 (здание фирмы "ТАИС")

• Диван (двухместный, выдвигается вперед), кровать-трансформер, стол полир., стол журн., сервиз чайный, зеркало настольное, ковер 2х3, полку для газет, часы жен., калькулятор 220В, шубу мутон. (черная, р-р 48), сапоги осенние (р-р 37). Тел.: 53-44-50.

• Стир. машину "Урал" б/у. Тел.: 55-08-20 после 18 ч.

• Магнитофон "Маяк" (колонки – 2 шт., усилитель "Вега", цветомузыка) – 2 т. р. Тел.: 51-21-21.

• Две односпальные кровати б/у, детскую стенку б/у, люстры 5-рожковые, под бронзу. Тел.: 6-52-75.

• Шифоньер трехтумбовый, стир. машинку с центрифугой, тумбочку от трельяжа с ящиками. Тел.: 9-76-63.

• Цв. ТВ "Фотон" в раб. сост., недорого. Тел.: 51-23-82.

• Односпальную кровать б/у – 400 р. Тел.: 56-46-46, аб. 4026.

• ТВ. Тел.: 7-22-46.

• Софу, прихожую для малогабаритки. Тел.: 53-74-77.

• Прихожую "Пино" б/у, плиту газ. 4-конф. б/у, холодильник "Юрюзань" б/у, кресла б/у. Тел.: 9-19-84.

• Две кровати (Румыния), палас (2х3, ГДР), два листа оргстекла, костыли. Тел.: 9-57-60.

• Б/у: кресла, диван-кровать, стол, стулья, табуреты, цв. ТВ "Радуга". Детские игрушки разные, тушку норки темно-коричн., 10 дм; женские и детские вещи, р-р 44–48. Все недорого. Тел.: 51-57-93, с 20 до 21 ч.

• 4-конф. газ. плиту б/у – 500 р. Тел.: 53-77-93.

• Стенку 3-секционную (глубокая), стол раздвижной, тумбу под ТВ (все пр-ва Рига), пылесос "Ровента" почти новый – 2,5 т. р. Тел.: 3-45-47.

• Новый телефонный аппарат "Русь"-25С-Plus – 500 р. Тел.: 3-49-54.

ВОЛХОВЕЦ-БАЙКАЛ
Реализуем готовые межкомнатные и входные двери
из древесины хвойных пород, шпонированные дубом, сосной и красным деревом
База "Сатурн", ТД "Ангарский", 4 зал. Тел.: 57-53-18 (добавочный 235), тел./факс: 6-20-41

• Электрическую плиту в хор. сост., на гарантии – 3700 р. Адрес: 15-25-24.

• Детскую кроватку, детский стол-стул – 500 р. Тел.: 515-404.

• Муз. центр "Вега", усилитель, колонки (2 шт., 100 Вт) – 3 т. р., ТВ "Голдстар" б/у, диаг. 51 см – 4 т. р., шапку жен. (норка, коричн., "Скала") – 700 р. Тел.: 55-88-66.

• Стенку 4-секц. (цвет "орех"), шифоньер двухтумбовый, трюмо, пальто зимнее (с норкой, р-р 48–50), полушубок из собаки, пиджак новый (на подкладе, р-р 46). Тел.: 55-98-56.

• Две кровати односпальные светлой полировки и кровать полуторраспальную темной полировки, б/у; железную подставку под ТВ. Тел.: 55-17-61.

• Прихожую-шкаф (150х40, большое зеркало на дверце, в отл. сост.) – 4 т. р. Торг. Дом. тел. поср.: 51-42-57.

• Магнитолу "Атланта"-АИ940 на гарантии, в упаковке – 1600 р. Торг. Адрес: 15-18-63.

• Новый мягкий уголок (диван-книжка, 2 объемных кресла, совр. дизайн, красивая расцветка). Тел.: 52-45-67.

• Стол письменный б/у – 900 р., кресло-кровать для дачи – 200 р. Адрес: 29 м/н-9-10. Тел.: 56-06-81.

• Две полуторраспальные кровати от гарнитура б/у по 1700 р. Торг. Тел.: 3-67-43.

• Комнатные растения: монстера, сингониум, маранта, ронциссус, филодендрон лазящий, плющ, китайская роза красная, или меняю на отростки кодиеума, диффенбахии, бересклета. Тел.: 6-20-18.

• Магнитофон "Маяк", модель 205 и автомагн. Тел.: 55-22-82.

• ТВ отеч. в нераб. сост. Тел.: 55-22-82.

• Детскую кроватку с новым матрацем. Тел.: 55-57-96.

• Секретер (цвет "орех") – 1 т. р., 2 кресла в отл. сост. – 600р., 5 стульев для дачи недорого. Плиты дорожные (2 шт., 3х1,5). Тел.: 54-79-63 вечером.

• Ковер (2х3, темные и светлые тона коричн. цвета), телогрейку (р-р 48–50). Все недорого. Тел.: 54-79-63 вечером.

• Новое зеркало 1000х450 – 300 р., стол кух. большой, цвет "орех", темная полировка – 600 р., фильмопроектор – 150 р. Обр.: 54-57-88.

• Электропрялку самодельную – 400 р. Обр.: 54-57-88.

• Оверлок китайский трехниточный – 2 т. р. Тел.: 6-96-67 после 18 ч.

• Стенку (б/у, 3 секции, темная полировка, в хор. сост.), недорого. Тел.: 56-10-03.

• Комнатные растения: фикусы, бересклеты, мурайя, молодила, олеандр белый махровый и желтый, канна пурпуролистная. Крупные: мушмула, араукария, банан. Тел.: 518-469.

• Двухкассетную деку "Вега"-122, усилитель "Радиотехника"-30Вт, колонки "Вега"-50-106АС. Все в отл. сост. + усилитель "Вега" нерабочий. Все за 3 т. р. Тел.: 6-51-05.

• Сервант с антресолью б/у – 300 р., две односпальные кровати б/у, по 500 р. Тел.: 56-46-46, аб. 4026.

• Кроватку детскую дер., 1200х600 см. Тележку детскую для сидячих, прогулочную. Тел.: 51-25-74.

• Кресла (дер., на колесах, обшивка коричн., 2 шт.). Дверь межкомнатную 2х0,8 м. Чемоданы имп. на колесах, 700х500, 2 шт. Тел.: 51-25-74.

• Дет. набор от немецкого гарнитура (комод с зеркалом, шифоньер, двухъярусная кровать). Тел.: 54-22-23.

• ТВ палсекам, цв., диаг. 51 см – "Витязь", "Взлс". Тел.: 9-19-10.

• Стенку (Прибалтика, темная, полиров., длина 2 м). Тел.: 9-19-10.

• CD-проигрыватель "Сони" – 4 т. р. Колонки S-90 – 2 т. р. Тел. поср.: 3-63-12.

• Кат. магнитофон "Темп"-2М с усилителем и двумя колонками + катушки, цветомузыка. Недорого. Тел. поср.: 55-41-72.

• Цв. ТВ "Радуга" 95 г. вып., диам. 51 см, в хор. сост. Тел.: 7-77-14.

• Очень красивый совр. мягкий уголок "Консул", отл. фабричное качество, совр. расцветка. Тел.: 56-29-51.

• Новый фабричный мягкий уголок (г. Красноярск, мебельная фабрика "Фаворит", большой объемный диван с высокой спинкой и мягкими подлокотниками, кресла широкие, удобные, совр. форма, недорого). Тел.: 53-78-84, 53-40-68.

• Стенку "Прибалтика" коричн., 5 секций. Прихожую. Тел.: 54-07-27.

• Объемный мягкий уголок (диван + большое кресло + пуфик + подушка, сост. отл.), недорого. Тел.: 53-24-08.

• И/п "Сони Плэйстэйшн", 2 джойстика, один с вибрацией, карта памяти, 30 дисков, в хор. сост.) – 4500 р. Тел.: 51-31-32.

МАГАЗИН "ЕВРОСАНТ"
ИСПАНСКАЯ КЕРАМИЧЕСКАЯ ПЛИТКА
САНТЕХНИКА СМЕСИТЕЛИ
Ангарск, 19 мр-н, д. 5, ост. тр. "Енисейская", тел.: 55-56-13.

• Газ. плиту 2-конф., стир. машину "Рига"-8 и запчасти, кресло, диван, стулья, табуретки, холодильник "Свияга", провод 2-жильный алюминиевый, провод 2-жильный медный, провод 4-жильный медный. Тел.: 56-12-22 вечером.

• Маленький книжный шкаф полир., цвет темный – 400 р. Тел.: 52-65-51

• Радио "Орбита" от сети, смеситель на кухню, электроутюг, 2 больших чайника, 2 маленьких чайника, цинковое ведро. Все дешево, в хор. сост. Адрес: 94-26-50.

• Кровать односпальную в хор. сост. – 500 р. Тел.: 52-65-51.

• Стенку (6 секций, б/у, "орех"), морозильную камеру б/у "Бирюса", колонки "Вега", спальный гарнитур, недорого. Тел.: 6-71-36 после 20 ч.

• Мебель: стенку (6 секций), мягкий уголок, стол письменный со стулом. Тел.: 52-74-73.

• Детскую кроватку реечную в отл. сост., недорого. Тел.: 534-630, 526-491.

• Видеокамеру "JVC"-68 (VHS-C) и видеокамеру "Панасоник" 3000 (VHS). Тел.: 56-96-96.

• И/п "Сега", картриджи, джойстики на радиоуправлении, недорого. Тел.: 51-55-51.

• Душевую новую кабину (Корея). Тел.: 52-48-69.

• Стир. машину "Аурика" б/у, в отл. сост., недорого. Обр.: 6-31-86.

• В/магнитофон "Хитачи" (японская сборка, много функций). Тел.: 51-82-64, 514-277.

• Диван, современный дизайн (цвет коричн., выезжает вперед, двухспальный). Тел.: 51-82-64, 51-42-77.

• Смеситель новый кухонный, керам. ручки. Тел.: 56-29-77.

• Турник универсальный, фабричный, можно для любой квартиры, и т. д. – 1 т. р. Тел.: 693-90.

• Ковер из нат. дубленочного материала (новый, очень красивый), дорого. Тел.: 55-97-40 после 18 ч.

Внимание!
Отделу персонального ухода требуются женщины 20-45 лет для работы в сфере красоты
Экспресс-стажировка включает:
• косметический блок
• консультационный блок
• блок финансовой грамотности
Доходы от 8000 руб.
Запись по тел.: 508-120

Арсенал-Сервис
оборудование для обеспечения сохранности коммерческой тайны и безопасности предприятия.
тел./факс: 514-118
ул. Б. Хмельницкого, 16

• Кух. уголок новый, недорого. Тел.: 52-47-98.

• В/камеру "Панасоник" NV-A1E – 7 т. р. Тел.: 52-56-28.

• И/п "Сони Плэйстэйшн" (2 джойстика, 1 карта памяти, 10 дисков) – 4 т. р. Торг. Тел.: 51-31-60.

• Бинокль БПЦ 5 8х30, фотоаппарат "Зенит" ТТЛ. Тел.: 55-54-53.

• И/п "Сони" – 4000 р. Тел.: 51-39-41, после 18 ч.

• Стол письменный. Тел.: 53-81-93.

• Детское кресло автомобильное, муз. центр "Панасоник" (Япония, 110 V), недорого, видеоглазки. Тел.: 4-47-13, 54-71-44.

• Два кресла б/у – 400 р., детский комбинезон 2-сторонний, хорошее сост., цвет розовый – 250 р. Тел.: 4-84-54.

Новое поступление
ГОЛОВНЫЕ УБОРЫ из овчины, кожи и меха
КОЖА более 40 цветов и оттенков
Ателье "Соболь", отдел "Кожа", с 10 до 19 ч., обед с 13 до 14 ч.; рынок "шанхайка", к.509

• Колонки 50АС-022 макс., 150 Вт, усилитель "Вега"-109-стерео. Адрес: 94-9-60 после 18 ч.

• 2-камерный холодильник б/у. Тел.: 59-82-63.

• Новый телефон, лыжи новые. Тел.: 51-55-88. Детскую коляску. Тел.: 54-20-46.

• Люстру новую. Тел.: 533-185.

• Радиотелефон "Панасоник"-900 MHZ, интерком, 2 радиотрубки, зарядное устройство для дополнительной трубки, радиус действия 500 м. Тел.: 51-39-88, 51-49-32.

• В/магнитофон "Шарп", пульт. Тел.: 51-39-88, 51-49-32.

• Мягкий уголок б/у – 3 т. р. Тел.: 6-75-41.

• Пианино "Лирика" в хор. сост. – 2000 р. Торг. Тел.: 55-47-03 после 20 ч.

• Шторы с тюлем для кухни (разных расцветок, отл. качество, Белоруссия) – 350–400 р. Наборы для кухни: скатерть, фартук, салфетки, все за 150 р. Тел.: 55-83-32, 55-07-23.

• Пром. шв. машинку 97А кл. (двигатель 220 В, пром. стол, в хор. сост.) – 4 т. р. Торг. Адрес: 17 м/н-21-68 после 19 ч. Пейджер: 50-10-94, аб. 4735.

• Новый мягкий уголок, можно отдельно, мягкие подлокотники, высокие спинки, приятная расцветка. Недорого, с доставкой. Тел.: 59-82-61.

• М/в печь "Самсунг" (большая, гриль, в отл. сост., с документами) – 3500 р. Торг. Тел.: 53-00-09.

• Красивый новый мягкий уголок, новый кух. уголок. Тел.: 55-23-83.

• Красивый новый мягкий уголок, новый кух. уголок. Тел.: 56-13-23.

• Шв. машинку "Чайка"-132М, электрич., новую, отличную, в тумбе. Пальто женское, р-р 44, новое, очень модное, Бельгия, черная лама. Тел.: 54-06-28.

• Стол обеденный, большой, 6 стульев, журн. стол (все б/у, в отл. сост.). Тел.: 51-04-09.

• Стенку (4-секционная, Румыния, б/у, в хор. сост.). Тел.: 51-04-09.

• ТВ "Панасоник" (диаг. 72 см, д/у, б/у, в отл. сост.) – 12 т. р. Тел.: 56-92-44.

Предъявителю купона скидка 5%
Новые Технологии СЕРВИС
Телефон: 9-57-41
ОКНА, ДВЕРИ, ЖАЛЮЗИ, ОФИСНЫЕ ПЕРЕГОРОДКИ, ОСТЕКЛЕНИЕ БАЛКОНОВ И ЛОДЖИЙ

• Детскую кроватку с балдахином (в отл. сост., Польша). Тел.: 55-26-04.

• Пентиум. Тел.: 510-584.

• Газ. плиту "Гефест" (немного б/у, 4-конф., электророзжиг, эл. духовка). Тел.: 51-18-81.

• Мини-стир. машину (вес 300 г). Тел.: 51-50-46.

• Срочно шкаф-купе (2-дверный, в отл. сост., цвет "орех") – 3,5 т. р. Торг. Тел.: 54-10-08.

• Ходунки новые недорого. Тел.: 55-94-53.

• ТВ "LG" (диаг. 54 см, новый) – 6 т. р. Тел.: 542-888.

ОДЕЖДУ, ОБУВЬ

• Дубленку жен. натур. (коричневая, р-р 44, б/у, в отл. сост., трапеция, ниже колена, с капюшоном). Тел.: 52-57-29.

• Шапку каракулевую (ориг. фасон, р-р 58-60, в отл. сост., С.-Петербург), цена 650 руб. Тел.: 54-26-02 вечером.

• Шубу детскую мутоновую (черная, новая, на ребенка 1,5-2 лет, б/у, в хор. сост.), цена 800 руб. Тел. раб.: 99-5-10 с 8 до 17 час.

• Шапки "финки" из нерпы (опт). Тел.: 54-63-37.

• Дубленку жен. (новая, длинная, коричневая, с капюшоном, натур., р-р 48-50) за 7000 руб. Тел.: 4-92-63 вечером. Пейджер: 56-46-46, аб.1607.

• Полушубок муж. (натур. мех, "пропитка", р-р 48-50, б/у, требуется покраска), недорого. Адрес: 84-23-40 после 19 час.

• Шубу енотовую. Тел.: 53-42-31.

• Комбинезон (синтепон, розовый, р-р 28-30), куртку со штанами (на 2-3 года), сапожки деми (р-р 14,5, 18). Тел.: 53-77-59.

• Пальто д/с драповое (бордовое, р-р 48-50, с капюшоном, б/у, в отл. сост.), цена 1200 руб. Тел.: 6-97-95.

• Пуховик деми (КНР, цвет "кофе с молоком", р-р 50-52), цена 500 руб. Тел.: 6-97-95.

• Куртку жен. (новая, голубая плащевка с искусств. белым мехом, р-р 48), цена 500 руб. Тел.: 6-97-95.

• Шапки жен. норковые (р-р 57): светло-серая (б/у), темно-коричневая (б/у, в идеальном сост.). Тел.: 6-97-95.

• Шубу мутоновую детскую (натур., на 2-4 года, б/у, в отл. сост.), цена 1 тыс. руб., торг. Сапожки детские (р-р 27, б/у, в отл. сост.), цена 300 руб., ботинки детские (р-р 27, б/у, в хор. сост., "Антилопа"), цена 200 руб. Коляску "зима-лето" (КНР, б/у, в отл. сост.), цена 1300 руб. Адрес: 12 м/р-н, 11а-62.

• Дубленку жен. (р-р 48, длинная, в хор. сост.), плащ жен. кожаный (длинный, р-р 48-50, Италия), куртку жен. кожаную (новая, длинная, р-р 48-50, Корея). Тел.: 4-44-83.

• Плащ (черный, модный, ткань под кожу, р-р 44, б/у), цена 1,5 тыс. руб. Тел.: 3-64-64 после 19 час.

• Пальто жен. зимнее (лама, б/у, р-р 50/170), недорого. Тел.: 51-47-19.

• Шубу детскую мутоновую (на 5-8 лет, в хор. сост.), цена 1500 руб. Стол письменный, цена 500 руб. Тел.: 52-80-32.

• Шубу нутриевую (коричневая, в хор. сост.). Тел.: 51-78-41.

• Шубу из искусств. меха (серая, р-р 46), цена 1100 руб., торг. Тел.: 3-10-21, 52-56-69.

• Пальто зимнее (с капюшоном, в отл. сост., р-р 46-48, б/у 2 мес.), цена 2500 руб., торг. Тел.: 6-75-71 вечером.

• Пуховик (цвет стальной, р-р 46-48, б/у 1 мес.), цена 800 руб. Тел.: 6-75-71 вечером.

• Шапки жен. норковые (б/у, в хор. сост.), недорого. Тел.: 51-14-84.

ЕВРОХИМЧИСТКА
Чистка "Лотос" всех видов одежды.
Покрас кожаных, замшевых, джинсовых изделий.
Европейское качество
47 кв-л, тел.: 9-51-20;
188 кв-л, тел.: 54-50-70;
10 мр-н, тел.: 55-62-98

• Дубленку (р-р 48, длинная, б/у), недорого. Тел.: 54-60-81.

• Очень красивое свадебное платье (р-р 44/170), недорого. Тел.: 53-83-93.

• Свадебное платье (с длинным рукавом, р-р 44-46). Тел.: 55-25-04.

• Новые свадебные платья (из атласа, Сирия, оригинальные фасоны, отделка - бусы, кружево, юбка на обручах), цена 1500-1800 руб. Тел.: 52-55-15.

• Красивое атласное свадебное платье (р-р 44-46) + венок, цена 2500 руб., торг. Тел.: 9-18-04.

• Платье свадебное (очень красивое, р-р 46-48, атлас, вышито бисером, с обручами), шляпку и фату, цена 1200 руб. Тел.: 51-14-85.

• Фату, колье, диадему (все под жемчуг). Тел.: 59-85-04.

• Свадебное платье (очень элегантное и красивое, р-р 46-48), фату. Тел.: 6-01-37, 51-63-34.

• Красивое свадебное платье (р-р 46-48), цена 2000 руб. Тел.: 9-15-60.

• Свадебное платье (р-р 44-46, декольте, короткий рукав, корсет со шнуровкой, 3 юбки), перчатки, туфли белые (р-р 37). Тел.: 56-19-44.

• Красивое свадебное платье (р-р 44-46/160, цвет розовый с красной отделкой, плечи открытые, корсет на шнуровке, пышная юбка без обручей). Тел.: 55-71-16.

ГОСУДАРСТВЕННАЯ СЛУЖБА ЗАНЯТОСТИ
ЦЕНТР ОБУЧЕНИЯ
Бухгалтер со знанием ПК и программы "1С-Предприятие 7.7"
Повышение квалификации бухгалтеров (ПК, новое в б/учете, "1С-Предприятие 7.7")
Пользователь ПК (со знанием Internet)
Секретарь-референт
Парикмахер и др.
Лицензия №А193450
Тел.: 555-000, 515-333

ПЛАНЕТА МЕБЕЛЬ

СОБСТВЕННОЕ ПРОИЗВОДСТВО

• мягкой мебели
• корпусной мебели
• мебели на металлическом каркасе (стулья, кровати, торговое оборудование)

Пенсионерам скидка 3% • Кредит 3-4 месяца • Бесплатная доставка до подъезда

СЕТЬ МАГАЗИНОВ "Планета-Мебель" (офис: 53-09-21)

• 212 кв-л, ателье "Люкс", т. 54-20-98
• к/т "Победа", т. 52-36-23
• ул.Ворошилова, 43 (92 кв-л), т. 53-09-21

ОБЪЯВЛЕНИЯ

• Свадебный муж. пиджак (светлый, серо-голубой, р-р 46-48/185), цена 500 руб. Тел.: 56-89-52 после 18 час.

• Свадебное платье (р-р 48-50). Тел.: 55-57-96.

• Очень пышное и красивое свадебное платье (р-р 44-46/170, с подъюбником), цена 2 тыс. руб. Пейджер: 56-46-46 для аб. 4026.

• Очень красивое свадебное платье (р-р 44-46, бело-голубое), цена 2500 руб. Фату (2-ярусная, длинная), цена 300 руб., торг. Тел.: 9-44-75.

• Очень красивое свадебное платье. Тел.: 55-83-74.

• Дубленку (б/у, длинная, с оригинальным капюшоном, крек, черная, р-р 46-48), цена 6500 руб. Тел.: 6-75-41.

• Дубленку-пропитку (натур., длинная, темной расцветки, с капюшоном, р-р 46-48, в хор. сост.), недорого. Шапку жен. норковую (темно-коричневая, р-р 56-57). Тел.: 52-45-43.

• Пропитку жен. (б/у, р-р 46, черная, стильная, полутрапеция, до колена, рукав расклешенный, капюшон отстегивается, Италия), цена 4 тыс. руб. Адрес: 72-6-11 после 18 час. (ост. "Швейная фабрика). Тел.: 6-69-40.

• Шапки-ушанки сурковые (богатый мех, качество). Тел.: 595-665.

• Пальто весеннее (красивое, зеленое, приталенное, для стройной девушки, р-р 46-48/160, б/у, в отл. сост.). Тел.: 569-698, Ирина.

• Дубленку жен. замшевую (длинная, коричневая, натур., р-р 46-50, модель старая, б/у, в хор. сост.). Шапку жен. норковую "парус" (б/у, объемная, теплая, закрывает уши, можно для торговли в палатках). Тел.: 569-698, спросить Ирину.

• Шубу нутриевую (черная, р-р 48-50). Сумки разные, кошельки (все новое). Тел.: 511-342.

Приглашаем вас на
ТУРБАЗУ "ЭЛЕКТРОНИК"
К вашим услугам — отдельные номера со всеми удобствами
Приезжайте к нам за настроением!
Справки по тел.: 55-16-91, 99-02-92

• Пальто зимнее (р-р 46, горжетка - лиса), цена 1800 руб. Куртку кожаную д/с (черная, на замках, р-р 44-46), все б/у, в хор. сост., цена 1500 руб. Сапоги д/с (черные, р-р 37, длинная голяшка, на замке). Тел.: 55-07-45.

• Дубленку (черная, воротник и манжеты – голубая норка, р-р 46), цена 7 тыс. руб. Туфли замшевые (высокий каблук, р-р 38), цена 900 руб. Кроватку детскую (светлая), цена 1000 руб., все в отл. сост. Тел.: 54-11-29, 54-18-53.

• Плащ жен. (бежевый, трапеция). Журналы «Cosmo», по 15 руб. Одеяла (б/у, полушерстяные). Тел.: 59-86-48. Адрес: 15-17-178.

• Дубленку (р-р 48, «канзас», длинная, в хор. сост.). Тел.: 51-16-00 после 18 час.

• Шапку-ушанку (норка, р-р 57, новая, коричневая). Ковер (3х4, шерсть, в отл. сост.). Японский кофейный сервиз «Мадонна» (фарфор, новый). Тел.: 51-42-05.

• Шубу детскую мутоновую (б/у, на 4-5 лет, цвет коричневый), недорого. Тел.: 53-79-94.

ЭМАЛИРОВКА
КРАСИВЫЕ ВАННЫ
Приятные цены. Гарантия 12 мес.
Тел.: 537-396

• Пальто жен. зимние: с норковым воротником, р-р 54-56, новое, цена 2000 руб.; р-р 46 (б/у), цена 500 руб., р-р 48 (без воротника), цена 800 руб. Горжетки (б/у): из песца, цена 300 руб., из чернобурки (большая, серебристая), цена 1000 руб. Юбку кожаную (р-р 50-52, новая), цена 1200 руб. Тел.: 555-225, Марина.

• Дубленку на мальчика 7-9 лет (новая, цельная, цвет серый). Тел.: 53-56-22 после 18 час.

• Комплект для новорожденного мальчика (красивый) + ленту, недорого. Ванночку с подставкой. Тел.: 53-20-35.

• Дубленку жен. (пропитка, длинная, с капюшоном, натур. мех, р-р 48, в отл. сост.), цена 5 тыс. руб. Тел.: 6-32-00.

• Пальто жен. (новое, р-р 52/165), недорого. Тел.: 54-86-02 после 19 час.

• Шубу из нутрии (р-р 44, цвет черный, длинная, Китай, новая), цена 5 тыс. руб. Тел.: 538-104.

• Дубленку жен. (пропитка, коричневая, длинная, р-р 46, б/у, в хор. сост.), цена 3 тыс. руб. Тел.: 9-19-43, Диана.

• Пальто д/с (ворсовое, серое, р-р 46-48/170, отложной ворот, Москва-Италия), цена 3,5 тыс. руб. Пуховик муж. зимний (черный, б/у, длинный, р-р 46/170), цена 600 руб. Тушку рыжей лисы, цена 1500 руб. Тел.: 54-29-24.

• Шубу жен. мутоновую (черная, длинная, б/у, р-р 48-50). Пальто зимнее (коричневое, р-р 46, прямое, без ворота, б/у), цена 300 руб. Пальто зимнее (цвет «бордо», б/у, р-р 48, прямое, воротник рыжая лиса), цена 600 руб. Тел.: 54-29-24.

• Унты жен. (р-р 38-39, практически новые). Тел.: 51-21-74.

• Халаты домашние цветные (х/б и шелк, р-ры разные), трусы муж., ночные сорочки, пальто муж. из кожзам. (р-р 50-52, новое). Тел.: 53-73-26.

• Дубленку жен. натур. (длинная, модная, р-р 48-50). Тел.: 51-82-50.

• Сапоги зимние (р-р 38), полусапожки (р-р 37), пальто осеннее (р-р 46), платья, костюмы, туфли (р-р 35-36), хром черный на 1 пару, чепрак, 25 дм. Телевизор "ВЭЛС" на запчасти. Тел.: 51-82-50.

• Сапоги зимние кожаные (р-р 38), пальто деми (цвет "багульник", р-р 46), сапоги осенние (р-р 37, короткие). Тел.: 51-82-50.

• Пальто жен. зимнее (р-р 48-50, черный драп, под кашемир, приталенное, очень теплое, б/у 1 год), цена 2000 руб. Тел.: 56-16-56.

• Плащ кожаный (крек, длинный, р-р 46-48, в хор. сост.), цена 1 тыс. руб. Воротник из чернобурки (большой, в хор. сост.), цена 1300 руб. Тел.: 9-15-06.

• Шубу сурковую (новая, р-р 48-50), цена 17 тыс. руб. Тел.: 56-11-39.

• Шубу из енота (свингер, серо-голубая, новая, р-р 46-48). Тел.: 56-11-39.

• Шубу песцовую (б/у), цена 4 тыс. руб. Тел.: 55-10-50.

• Шубу нутриевую (в хор. сост., длинная, коричневая, р-р 44-46/164-168), недорого. Тел.: 54-47-10.

• Срочно! Шубу мутоновую (черная, р-р 48-50), цена 2 тыс. руб. Тел.: 6-64-47 после 18 час.

МУКА Доставка
7-25-07 ОКОРОЧКА
56-18-36 САХАР

• Дубленку жен. (свингер, коричневая, пропитка, р-р 48-50), цена 5000 руб., торг. Шапку дубленую (кепка, желтая), цена 300 руб., все б/у, в хор. сост. Тел.: 4-65-32.

• Плащи жен. кожаные (б/у, серый крек и бежевый, р-р 48, длинные, требуется покраска), по 500 руб. Тел.: 4-65-32.

• Дубленку жен. (натур., р-р 48-50). Тел.: 54-53-36.

• Шубу из серой козы (р-р 48, длинная), недорого. Тел.: 4-30-04.

• Жен. вещи (р-р 50-54, в отл. сост.): пальто зимнее с горжеткой, плащ кожаный, куртку и др. Тел.: 6-00-98 после 14 час.

• Пальто зимнее (в отл. сост., р-р 54), плащ кожаный (на подстежке, р-р 54), шапку, пальто деми (р-р 52), сапоги зимние (модельные, р-р 40, на широкую ногу, каблук). Тел.: 6-00-98 после 13 час.

• Сапоги зимние (черные, до колена, замок, каблук, р-р 37, б/у, в хор. сост.). Обращаться: киоск "Дело вкуса" на конечной ост. тр. в 205 кв-ле, Дашу.

• Дубленку (коричневая, верх натур., мех искусств., р-р 42-44, на невысокую девушку, немного трапеция). Обращаться: киоск "Дело вкуса" на конечной ост. тр. в 205 кв-ле, Дашу.

• Детские вещи на девочку 8-10 лет (б/у, в хор. сост.). Кассеты и др. Тел.: 6-61-02.

ТРЕБУЮТСЯ
мастера маникюра, педикюра
ПАРИКМАХЕР-универсал высокой квалификации с опытом работы
"Ярославна", 179 кв-л, тел.: 54-88-37 с 15 до 19 ч., 54-74-96 после 19 ч.

• Детский комбинезон "Арктика" (цвет красный, на синтепоне, от 6 мес. до 1,5 лет, с варежками и носочками), сапоги осенние (р-р 13), все б/у, в хор. сост. Адрес: 283-1-37.

• Пуховик жен. (перовый, белый, длинный, по бокам разрезы, на замках, с капюшоном, стильный, р-р 46-48), цена 3000 руб., торг. Тел.: 6-94-90.

• Срочно! Куртку жен. кожаную (новая, р-р 42-44, черная, приталенная, на замке, удлиненная), цена 2900 руб., возможна рассрочка под залог. Тел. поср.: 54-68-43 после 19 час.

• Горжетку из чернобурки (большая, с лапками, б/у, в отл. сост.), цена 800 руб. Брюки муж. драповые (новые, дл. 100 см), цена 300 руб. Тел.: 59-73-95 после 18 час.

• Дубленку жен. (р-р 48-50, длинная), цена 4 тыс. руб. Дубленку муж. (р-р 50-52), цена 3 тыс. руб., торг. Тел.: 559-555.

• Шапку детскую мутоновую (б/у, на 4-5 лет). Шляпу норковую (синяя, современная, р-р 56-58). Тел.: 559-555.

• Шапку песцовую "зимушка", недорого. Тел.: 555-647.

• Шапку норковую (с ушами, отделана кожей, на девочку 12 лет), недорого. Тел.: 9-11-44.

• Шапку соболью (новая, р-р 57). Тел.: 56-92-00.

• Унты муж. (фабр., в отл. сост., р-р 43). Полушубок муж. (цвет черный, р-р 50-52, натур. овчина). Фотоаппарат "Полароид". Тел.: 55-51-53.

ДОСТАВКА
сахар (50/25)
мука (50/25, в/с, 1 с)
рис (25)
окорока, дробленка, комбикорм, рыба
тел.: 56-28-90

• Распашонки, чепчики, костюмчики (Румыния), куртку. Обувь: сапожки (р-р 14), ботиночки (р-р 13), туфельки. Детскую ванночку и др. детские вещи. Тел.: 55-51-53.

• Туфли жен. (х/б, р-р 36, новые), цена 300 руб. Полукеды (р-р 36, цвет розовый, Румыния, новые), цена 250 руб. Коньки муж. (р-р 27, новые). Пальто жен. осеннее (б/у, р-р 48), цена 200 руб. Тел.: 55-51-53.

• Платья на девочку от 3 до 7 лет (б/у и новые). Комбинезон (цвет розовый, х/б, р-р 28/110). Шапку из пуха кролика (на девочку). Костюмы на девочку 4-5 лет. Тел.: 55-51-53.

• Шубу муж. (цвет черный, р-р 56-58, в отл. сост.), цена 340 руб., торг. Тел.: 3-49-62.

• Пальто жен. зимнее (р-р 44-46, прямое, красивое, цвет темно-зеленый, небольшой песец, теплое, б/у 1 мес.), цена 1500 руб. Тел.: 55-97-80, 57-68-79.

• Шубу норковую. Дубленку жен. Тел.: 53-26-55.

• Полушубок каракулевый (ворот и манжеты норковые, р-р 46). Тел.: 51-15-00.

• Шапку жен. "пулька" (б/у 2 года, в хор. сост.), цена 1200 руб. Тел.: 51-15-00.

• Валенки детские (немного б/у, р-р 20, 22). Тел.: 51-90-87 после 21 час.

• Дубленку жен. (б/у, в хор. сост., р-р 46-48, светло-коричневая), цена 4,5 тыс. руб. Тел.: 51-55-09.

• Дубленку муж. (натур., темно-коричневая, р-р 52, б/у 1 сезон), недорого. Адрес: 84-15-66 (у маг. "Сибирячка").

• Детские вещи, обувь на мальчика 7-8 лет (все в хор. сост.). Тел.: 7-30-93.

• Шапки зимние норковые (в хор. сост.), дубленку детскую (кожа натур., мех искусств., в хор. сост.), все недорого. Тел.: 7-30-93.

• Пальто (короткое, цвет синий, р-р 46, красивая горжетка, на рукавах мех, в отл. сост.). Тел.: 51-91-16, Света.

• Шубу норковую (р-р 46, длинная, с поясом, новая), цена 1500 у.е. Тел.: 59-80-73.

• Шапку норковую "зайка" (цвет темно-коричневый, р-р регулируется), цена 1500 руб. Тел.: 51-62-88.

• Унты муж. (р-р 42), полушубок (черный, р-р 52/3), полушубок (крытый кирзой, р-р 50/2), все новое. Тел.: 6-67-43.

• Сапоги зимние (р-р 37, черные, пр-во Ангарск), цена 1000 руб. Тел.: 6-67-43.

• Шубу каракулевую (черная, красивая, р-р 50), цена 1200 руб. Пальто деми (букле, р-р 48), цена 2000 руб. Тел.: 6-55-48.

• Сапоги муж. зимние (натур. кожа и мех, без замка, высокая голяшка, новые, черные, р-р 45/8, Финляндия). Тел.: 56-20-26 с 10 до 22 час., Юрия.

• Дубленку жен. (р-р 46-48, мех, замша натур., рыжая, с капюшоном, до колена, на пуговицах). Тел. раб.: 53-08-28, дом.: 54-72-36, Лену.

• Шубу каракулевую (цвет коричневый "золотое руно", р-р 48). Тел.: 510-590.

• Пальто демисезонное (зеленое, воротник крашеный песец, р-р 46-48), недорого. Тел.: 510-590.

КАЧЕСТВЕННЫЕ ШАПКИ
формовки
кубанки
ушанки
шляпы
береты
финки
Оптовикам организуем поставки в любую точку России
Тел.: 524-124 6-05-51

• Штаны от кимоно (дзюдо) на подростка 12-13 лет. Тел.: 51-66-89.

• Шубу жен. из хвостиков норки (Греция, б/у, в хор. сост., р-р 46, длинная), цена 5 тыс. руб., торг. Тел.: 55-91-76.

• Дубленку (натур., темно-серая, воротник чернобурка, р-р 48-50). Тел.: 56-18-58.

• Шубу нутриевую (р-р 48). Тел.: 6-95-68, 53-35-88.

• Шубу песцовую (р-р 46-48/168, длинная, цельная, б/у 1 сезон), цена 15 тыс. руб. Тел.: 52-92-82.

• Пальто зимнее (новое, серое, р-р 46, большой воротник), цена 6000 руб. Тел.: 51-51-18.

• Дубленку (р-р 44-46, длинная, коричневая, с капюшоном), цена 4500 руб. Тел.: 51-51-18.

• Пальто зимнее (р-р 44-46), цена 700 руб. Тел.: 52-65-51.

• Дубленку муж. (р-р 50-52, Турция, темно-коричневая, б/у), цена 2700 руб. Тел.: 56-91-03.

• Шапки сурковые (формовки, кубанки) по 390 руб. Тел.: 6-86-55.

• Шубу норковую (красивая, из лапок, р-р 46-48, Греция), дубленку натур. (р-р 42-44, Италия). Тел.: 52-87-83.

• Пальто зимнее (новое, АШФ, р-р 50), цена 2100 руб. Пальто осеннее (новое, р-р 46, Румыния), цена 1000 руб. Тел.: 52-77-69.

• Свингер норковый (новый, качественный, р-р 46-48, Греция). Дубленку натур. (р-р 42-44, Италия). Тел.: 52-77-69.

• Шубу из меха нутрии (р-р 56-58, длинная, коричневая). Тел.: 54-07-27 вечером.

• Дубленку жен. натур. (Турция, р-р 48, серая, длинная, капюшон отстегивается), цена 2500 руб. Тел.: 522-032.

одежда и белье для БУДУЩИХ МАМ
М-н "Шерл" с 10 до 19 ч.
(около к/т "Победа")

• Шубу норковую (длинная, р-р 48-50), цена 3500 руб. Тел.: 522-032.

• Пальто драповое (с песцом, р-р 46-48, серое, прямое, потайная застежка, б/у сезон, в отл. сост.), цена 1 тыс. руб. Тел.: 522-032.

• Шубу мутоновую (в хор. сост., р-р 50-52). Тел.: 51-63-40.

• Сапоги зимние (новые, р-р 39). Тел.: 51-63-40.

• Шапку-формовку муж. (новая, р-р 59-60, голубая норка), цена 1500 руб. Тел.: 56-01-60.

• Шубу жен. мутоновую (р-р 48, черная, новая), цена 3500 руб. Тел.: 56-01-60.

• Шубу мутоновую на девочку (р-р 36-38, коричневая, в хор. сост.), недорого. Тел.: 53-51-96.

• Берцы (р-р 25,5), полуботинки на омоновской подошве (р-р 27,5). Тел.: 55-09-73.

• Дубленку муж. (новая, длинная, р-р 50/5). Тел.: 55-93-41.

• Шубу каракулевую (р-р 48-52, б/у, воротник и манжеты крашеный песец), цена 11 тыс. руб. Тел.: 52-65-18.

• Куртку жен. кожаную (р-р 46-48, светло-коричневая, удлиненная), недорого. Тел. поср.: 54-46-35.

• Дубленку жен. (б/у 1 сезон), цена 3000-3500 руб. Тел.: 6-45-81.

• Куртку муж. зимнюю ("пилот", очень теплая, цвет черный), цена 1300 руб. Тел.: 51-52-92.

• Дубленку (черная, с капюшоном, р-р 44-46, длинная), цена 4,5 тыс. руб. Адрес: 9-25-101, тел.: 51-42-57.

• Пальто деми (зеленое, букле, р-р 48-50, книзу расклешенная, воротник и манжеты меховые), недорого. Тел.: 6-15-41 вечером.

• Шубу норковую (длинная, коричневая, пластины, р-р 50-52). Тел.: 54-15-96.

приглашаем в новый отдел
САЛОН-ИНТЕРЬЕР "ИЛЕТ"
БОЛЬШОЙ АССОРТИМЕНТ:
тюль, шторы, столовое, постельное белье ведущих производителей на любой вкус, предметы интерьера
РАЗНООБРАЗНЫЕ ВИДЫ УСЛУГ:
пошив и консультации по желанию клиентов, выезд дизайнера на дом
Магазин "Олимпиада", левое крыло, с 10 до 19 ч.
Тел.: 53-53-22, 50-66-98

• Дубленку муж. (р-р 48-50, серая, в хор. сост.), пуховик жен. (новый, р-р 48, 3-слойный синтепон, светло-серый). Тел.: 54-43-06.

• Шубу каракулевую (р-р 46-48, цвет серо-голубой, отделка песец, Германия, б/у). Тел.: 55-92-80.

• Шапку жен. норковую (новая, модный фасон, голубая норка), недорого. Тел.: 55-00-39 после 19 час.

• Пальто жен. зимнее (темно-синее, воротник крашеный песец, стильное, немного б/у, р-р 44-46, на стройную девушку), недорого. Тел.: 55-00-39 после 19 час.

• Куртку муж. (р-р 48-50, цвет "хаки", с подстежкой), цена 2500 руб. Тел.: 55-61-00.

• Шляпу норковую (новая, темно-коричневая, р-р 57, красивая модель, мех густой). Тел.: 51-03-60.

• Шапку норковую "зайка" (цвет "орех", р-р 60-62), недорого. Адрес: 15 м/р-н, 24-56, Валеру.

• Шапку-ушанку норковую (цвет темно-коричневый, р-р 57-58, в хор. сост.). Тел.: 55-80-95 вечером.

• Пальто зимнее (цвет черно-белый, букле, песец, р-р 44-46, длинное, приталенное, в хор. сост.). Тел.: 55-80-95 вечером.

• Шапку муж. норковую (формовка, серая), недорого. Тел.: 541-900.

• Полушубок енотовый (р-р 48-50, б/у), шляпу жен. норковую (цвет "орех", Прибалтика). Кимоно для занятий карате (на 6-8 лет), все в очень хорошем сост. Тел.: 56-28-84.

• Шубу из нутрии (серебристая, воротник и манжеты отливают голубым, длинная, р-р 48-50), дорого. Тел.: 54-48-25 после 18 час.

• Дубленку муж. (новая, оригинальная, р-р 46-48). Тел.: 53-21-04.

• Шубу нутриевую (б/у, легкая, красивая, р-р 46-48), цена 4000 руб. Брюки кожаные (новые, черные, р-р 44-46). Тушку рыжей лисы (выделана). Тел.: 552-668.

• Обувь и одежду на девочку 10-11 лет (б/у), недорого. Тел.: 6-21-72 после 18 час.

• Конверт детский (теплый, красивый), цена 400 руб. Бандаж, цена 300 руб. Тел.: 535-200.

• Дубленку-пропитку (натур., цвет коричневый, р-р 52-54), цена 3000 руб. Тел.: 56-26-33.

• Шубу жен. из каракуля (новая, р-р 58-64). Тел.: 55-71-62.

• Дубленку для мальчика 6-9 лет (цельная, цвет коричневый, в хор. сост.). Тел.: 55-16-16.

НАРАЩИВАНИЕ НОГТЕЙ
акрил
дизайн
укрепление шелком
Запись по тел.: 55-10-50, 54-47-10

• Шубу жен. мутоновую (новая, р-р 52, черная, длинная), цена 7000 руб. Тел.: 6-58-81.

• Пальто зимнее (черное, короткое, с меховым воротником, манжетами, подстежкой, р-р 46-48, б/у 1 сезон). Тел.: 52-69-06.

• Шубу каракулевую (б/у, в хор. сост., цвет коричневый, р-р 44-46, длинная). Тел.: 55-71-16.

• Шубу мутоновую (черная, р-р 46-48). Тел.: 54-57-36.

• Полушубок искусств. (р-р 46-48). Тел.: 54-57-36.

• Дубленку жен. (р-р 48-50/175-178, цвет темно-синий). Тел.: 535-262.

• Шубки детские (б/у, в отл. сост., мех натур., р-р 24-26, 30). Тел.: 3-64-42.

• Шубку на 7-9 лет (натур., б/у), шубку на 4-6 лет (натур., б/у). Тел.: 51-62-14.

• Сарафан для беременной (р-р 46-48/176), недорого. Тел.: 59-89-77.

• Дубленку жен. (длинная, с капюшоном, р-р 48/174), цена 5000 руб., торг. Тел.: 59-89-77.

• Пальто зимнее с горжеткой из чернобурки (р-р 46-48/174), цена 1500 руб. Тел.: 59-89-77.

• Шубу из нутрии (Аргентина, р-р 50-52). Тел.: 4-81-92.

• Унты муж. (р-р 42, фабр.). Тел.: 54-27-68 после 18 час.

• Шапку-ушанку (р-р 58, финская норка). Тел.: 53-46-18.

• Шубу жен. мутоновую (черная, р-р 50-52), цена 4500 руб. Тел.: 6-00-14 вечером.

• Телогрейки (р-ры с 46 по 52), сапоги кирзовые (р-р 42, новые). Раскладушку (новая). Тел.: 56-97-98.

• Шубу жен. из искусств. меха (коричневая, новая, р-р 48-50), недорого. Тел.: 51-23-82.

• Кимоно (р-р 40-42/146, в отл. сост.). Тел. 515-779.

• Детские вещи на мальчика 6-10 лет: свитера, брюки, шорты, рубашки, туфли, сандалии, куртки. Тел.: 9-76-63.

• Шубы из нутрии (р-р 46, 48, 50, длинная, короткая). Шубу-свингер (р-р 48-50, из меха куницы, воротник и манжеты из меха шиншиллы). Тел.: 51-51-09.

• Шубу каракулевую (с воротником из чернобурки, черная, прямая, р-р 48-50), цена 9 тыс. руб. Тел.: 52-20-61, 53-56-20, Веру.

• Дубленку муж. (натур., коричневая. Турция, новая), цена 8,5 тыс. руб. Тел.: 53-38-96.

• Берет норковый (новый, р-р регулируется, леопард, мягкий), цена 2,5 тыс. руб. Тел. 53-38-96 после 18 час.

• Дубленку детскую на 3-4 года, кроссовки (р-р 16), сарафан джинсовый. Тел.: 56-19-42.

• Шубу мутоновую для девочки 6-7 лет (б/у), недорого. Тел.: 53-34-47.

• Горжетку (б/у, песец), недорого. Тел.: 53-34-47.

Учебный центр ООО РИКЦ "Кран-Парк"
производит набор групп на обучение рабочим профессиям:
электромонтер
слесарь-ремонтник
электрогазосварщик
изолировщик
машинист крана
стропальщик
лифтер
слесарь по ремонту гидрооборудования и др.
с возможным трудоустройством
Ангарск, 4 пос., конечная ост. авт. №7, зд. "Кран-Парк", оф. 212, 218, тел.: 54-42-68, 54-64-49, 54-31-89
Лицензия серия А №053206

• Шубку натур. (р-р 28, черная, в отл. сост., Прибалтика). Тел.: 52-42-79.

• Дубленку на мальчика 7-10 лет (коричневая, натур., на пуговицах), цена 4 тыс. руб. Тел.: 55-61-99.

• Сапоги летные (р-р 43-44). Колонки "Вега" 50АС-106. Телевизор ч/б "Славутич", на з/ч. Болванки (имитация, б/у). Планшет военного образца. Адрес: 53-17-8.

• Сурковые формовки, недорого. Тел.: 52-88-28.

• Сапоги зимние (ботфорты, натур. замша и мех, р-р 39, в отл. сост.), цена 2000 руб. Тел.: 52-75-07.

• Дубленку (Турция, длинная, цвет серый, р-р 44-46, б/у, в хор. сост.), цена 4800 руб., торг. Тел.: 55-68-89.

• Дубленку детскую на девочку 10-11 лет (б/у), недорого. Тел.: 4-88-74.

• Куртку-пуховик (черная, р-р 44-46, б/у, в хор. сост.), недорого. Тел.: 57-68-08 днем, 19-11 вечером.

• Шубу мутоновую детскую (цвет черный, б/у, на 4-5 лет, в хор. сост.), цена 1 тыс. руб., торг. Тел.: 515-253 вечером.

• Шапку норковую "зайка" (темно-коричневая, р-р регулируется, немного б/у), цена 2500 руб. Тел.: 6-36-17.

• Костюм (комбинезон + куртка, двойной синтепон, рост 98 см, в отл. сост.). Шубу детскую (натур., р-р 32-34) с шапкой, недорого. Тел.: 51-41-31.

• Костюм (комбинезон + куртка 2-сторонняя, теплый, на синтепоне, рост 110 см, новый). Тел.: 51-41-31.

• Дубленку жен. (темно-коричневая, с капюшоном, воротник лама, р-р 46-48), цена 5000 руб. Тел.: 4-87-69 после 17 час.

• Шубку детскую (б/у, р-р 22-24, до 3-х лет, с шапкой), цена 800 руб. Тел.: 6-37-05.

• Дубленку (р-р 44/163, до колена, в хор. сост.). Тел.: 6-37-05.

• Срочно! Пальто зимнее (новое, с большой новой чернобуркой, р-р 46-48). Тел.: 3-41-83, вечером.

• Пихору (голубая, р-р 36). Тел.: 52-86-20 после 18 час.

• Шапку песцовую "зимушка" (теплая, можно для девочки-подростка, немного б/у). Тел.: 52-86-20 после 18 час.

• Дубленку (б/у 1 сезон, длинная, кожа, р-р 46-48), цена 5 тыс. руб., торг. Тел.: 54-60-53 после 20 час.

• Куртку муж. джинсовую "Lee Conte" (голубая, р-р 46-48, летняя, б/у, в хор. сост.), цена 160 руб. Адрес: 18 м/р-н, 11-33.

• Дубленку (Турция, р-р 44-46), недорого. Тел.: 55-57-46.

• Сапоги для рыбалки "болотники" (р-р 39, б/у), цена 100 руб. Адрес: 18 м/р-н, 11-33.

• Пиджак кожаный (натур., Монголия, цвет черный, р-р 46-48, немного б/у), цена 1500 руб., торг. Адрес: 18 м/р-н, 11-33.

• Платье вязаное (черное, для девушки, р-р 46). Проигрыватель "Вега", колонки к м/ц "Toshiba" (б/у). Тел.: 51-15-82.

БАЗА ПИЛОМАТЕРИАЛОВ
предлагает
вагонку, доску, брус, половую доску, брусок, окна, двери
Требуются: столяры, плотники, лесопильщики
Покупаем круглый лес
Тел.: 57-76-49

ТОДЕКС СКИДКИ
ТОРГОВОЕ ОБОРУДОВАНИЕ
ИЗ АЛЮМИНИЕВОГО ПРОФИЛЯ ИНТЕРСИСТЕМА Joker
ОФИСНЫЕ ПЕРЕГОРОДКИ РАЗДВИЖНЫЕ ДВЕРИ
ЗАЩИТНЫЕ ЖАЛЮЗИ
ДЛЯ ЛЮБЫХ ТИПОВ МАГАЗИНОВ
Магазин "ГАЛАНТ" (2 эт.), 177 кв-л, т.54-51-57

• Шубу нутриевую (цвет оливковый, р-р 44-46, почти новая). Тел.: 6-81-90 вечером.

• Дубленку муж. (б/у, в отл. сост., р-р 50-52). Дубленку детскую на 7 лет (б/у). Пихору (новая, р-р 26, 28). Тел.: 51-03-41.

• Дубленку жен. (длинная, коричнево-шоколадная, капюшон отстегивается, замша, мех), цена 3000-2500 руб., торг. Тел. раб.: 51-41-52 спросить Наталью.

• Пальто (короткое, цвет синий, р-р 46, очень красивая горжетка, б/у 2 сезона), цена 1800 руб. Тел.: 51-91-16, Свету.

• Шубу мутоновую (новая), недорого. Дубленку (серая, б/у, в хор. сост.), недорого. Тел.: 56-21-83.

• Куртку подростковую (кожа, овчина, воротник, на 14 лет), цена 1500 руб. Тел.: 510-343.

• Пихору детскую (на 3-4 года, верх синяя плащевка, низ – кролик, б/у, в хор. сост.). Тел.: 51-03-43.

• Куртку детскую зимнюю (короткая дубленка, б/у), цена 500 руб. Тел.: 51-03-43.

• Полушубок муж. (крытый, овчинный, р-р 50-52, новый, коричневый). Тел.: 51-64-65.

• Пиджак муж. (белый, р-р 44-46). Тел.: 55-43-49.

• Дубленку жен. (демисезонная, короткая, мех искусств. красный), дублёнку искусств. (цвет синий, с капюшоном, р-р 44-46, в отл. сост., молодежная, модная). Тел.: 55-39-90, пейджер: 56-46-46 для аб. 6794.

• Пальто зимнее (для пожилой женщины небольшого роста). Пальто зимнее (в хор. сост., р-р 50-52/1), цена 100 руб. Тел.: 9-72-07.

• Пальто жен. осеннее (серо-коричневое, пама, р-р 50). Сапоги жен. (натур. мех, импорт., коричневые, р-р 50, каблук низкий). Тел.: 51-25-74.

• Платье вечернее (черное, Турция, расшито бисером и чешуйками, длинное, прямое, р-р 46, сзади разрез, дл. рукав, тонкое, красивое, для стройной высокой женщины, немного б/у), цена 1800 руб., торг. Тел.: 6-67-92.

• [illegible]ки зимние рабочие, с брюками (цвет зеленый, р-р 48-50, 2 компл.). Костюм сварочный брезентовый (р-р 52). Валенки черные (подшитые, р-р 27-28). Тел.: 51-25-74.

• Унты меховые (черные, фабр., новые, р-р 42). Шубу цигейковую крытую (р-р 50/4, б/у). Тел.: 51-25-74.

• Жилетку (р-р 48-50, Пакистан), цена 500 руб., торг. Дубленку (р-р 48-50, серо-голубая, мех белый), цена 2000 руб. Пальто (серое, с черным каракулевым воротником, р-р 48-50), цена 500 руб. Куртку кожаную (утепленный подклад, с воротником), цена 500 руб. Тел.: 54-80-68.

• Дубленку (рыжая, с капюшоном, белый мех, короткая, натур., р-р 46-48, Турция, немного б/у, в отл. сост.). Тел.: 535-562.

• Куртку муж. (р-р 48-50, из искусств. замши, на искусств. меху, новая), куртку из кашемира (черная, б/у), все недорого. Тел.: 56-13-35 вечером.

• Плащ для лесника (новый, р-р 52-54, длинный, с капюшоном), цена 700 руб. Плащ муж. из плащевой ткани (р-р 52-54, новый), цена 400 руб. Тел. поср.: 55-41-72.

• Дубленку муж. (р-р 50-52/178, длинная, коричневая, Монголия, после химчистки, покр.). Тел.: 51-23-05.

• Дубленку жен. (с отстегивающимся капюшоном, длинная, цвет болотный, р-р 54/170-175), цена 3500-4000 руб. Тел.: 52-57-17 после 18 час.

• Шубу мутоновую (черная, р-р 46-48, б/у, в хор. сост.). Тел.: 56-95-66.

• Шубку жен. (до колена, из искусств. длинноворсового меха, р-р 46-48, сшита добротно). Пальто жен. зимнее (черное, Германия, р-р 46-48, красивого покроя), все новое. Тел.: 53-37-46 после 18 час.

ИЗГОТОВИМ И УСТАНОВИМ
МЕТАЛЛИЧЕСКИЕ ДВЕРИ
ЭЛЕКТРОСВАРКА, УСТАНОВКА ЗАМКОВ
быстро и качественно
Тел.: 51-40-84, дисп.: 3-67-99

• Дубленку жен. (новая, р-р 46-48, коричневая, с сочным ярким оттенком), цена ниже рыночной. Шубу искусств. на девочку (р-р 38). Тел.: 53-37-46 после 18 час.

• Шапки норковые (новые): берет "патисон" (темный), финку ("орех") и модную маленькую шапочку ("орех"), недорого. Тел.: 51-36-40.

• Дубленку (цвет серый, накладные карманы, капюшон, до колена, р-р 48), цена 3 тыс. руб. Тел.: 51-36-40.

• Дубленку жен. натур. (р-р 48, Турция, ср. длины, цвет "кофе с молоком", трапеция, хорошего качества), цена 5 тыс. руб. Тел.: 523-053, 595-291.

• Дубленку жен. (натур., б/у 1 сезон, р-р 44-46), цена 6 тыс. руб. Берет норковый (б/у, коричневый, р-р 56-57), цена 1200 руб. Тел.: 6-10-67, 52-33-21, 9-77-78.

• Пуховик жен. (р-р 50-52), куртку муж. (р-р 48), драп (6,5 м). Стекло 4 мм (90х140), остекленные рамы для теплицы (р-р 50х200). Тел.: 52-74-73.

• Шубу из меха собаки (р-р 48-50, б/у), пуховик жен. (новый), плащ на меху (б/у), недорого. Обувь жен. кожаную (б/у), недорого. Тел.: 6-38-10.

• Пальто-пуховик (серое, длинное, новое, р-р 52), цена 1000 руб. Куртку жен. (коричневая, р-р 48, удлиненная, Турция), цена 600 руб. Тел.: 6-86-68.

• Пальто зимнее молодежное (почти новое, р-р 44-46/160-164, цвет черный, прямое, приталенное, со шлицей, капюшон отстегивается, отделан мехом). Тел.: 59-80-28.

• Шубки детские мутоновые (р-р 24-26, 28, 30, б/у, в отл. сост.), цена 1000-1300 руб. Дубленку жен. натур. (р-р 46, короткая, с капюшоном, б/у, в хор. сост.). Тел.: 6-54-67.

• Два зимних жен. пальто (АШФ, немного б/у, р-р 46-48/164, 2-бортное, р-р 50-52/164, цвет "морской волны"). Тел.: 51-67-96.

• Дубленку (р-р 46/160, темно-серая, крашеный песец на капюшоне (отстегивается), манжетах и воротнике, эксклюзив, немного б/у), цена 5500 руб. Шляпу (темно-коричневая, объемная, новая), цена 2500 руб. Шляпу (серая, б/у), цена 900 руб. Тел.: 6-67-92.

• Шубу искусств. (белая, молодежная, красивая, р-р 44-46). Берцы (р-р 27,5). Форму военную (камуфлированная), все новое, недорого. Тел.: 51-67-50.

• Шапку зимнюю норковую (новая, цвет "орех"), цена 1700 руб., торг. Тел.: 55-86-86 вечером.

• Берет жен. норковый (белый, после евро-химчистки), шапку норковую (серо-голубая, с закрытыми ушами), недорого. Тел. раб.: 52-74-08, дом.: 56-05-26.

• Шапку "зимушка" из чернобурки (р-р 55), шубу мутоновую (черная, р-р 48), пальто зимнее с чернобуркой (р-р 48-50), пальто деми (р-р 46-48), полушубок (белый, искусств., р-р 46), джинсы "Fug" (р-р 42-44), спорт. костюм (р-р 46-48), полусапожки деми (Испания, р-р 37). Тел.: 53-44-50.

• Детские шапку и шубу мутоновую (р-р 26), платье, колготки, сандалики (р-р 12, 13), сапоги деми (р-р 13-14), куртку жен. кожаную (р-р 46-48), шапку "зимушка" из чернобурки (р-р 55), шубу мутоновую (черная, р-р 48), пальто деми (р-р 46-48), костюм муж. (стальной, р-р 50). Тел.: 53-44-50.

• Шубку детскую (р-р 34-36, новая), цена 600 руб., шубку искусств. (р-р 40-42, с капюшоном, немного б/у), цена 100 руб., сапоги деми (р-р 36, на каблуке, кожа), цена 100 руб. Тел.: 52-87-20.

• Платье (цвет "морской волны", новое, р-р 46-48), костюм (пиджак и юбка, красный, р-р 46-48), пиджак муж. (2-бортный, драп, цвет "вишня", р-р 52-54). Тел.: 6-65-24.

• Шапку норковую (цвет "орех", р-р 55, регулируется, в хор. сост.), цена 800 руб. Сапоги зимние (черные, натур. кожа и мех): на небольшом каблуке за 500 руб., на сплошной подошве за 300 руб. Тел.: 3-73-14.

• Дубленку жен. (р-р 46-48), полушубок (лазерная обработка, воротник песец, черная). Дубленку муж. (р-р 52-54, коричневая). Тел.: 52-22-31.

Лучшая новость от Дионелли
Скидки до 10%
только до 10 ноября
НА ШУБЫ, КОЖУ, ДУБЛЕНКИ
СПЕЦИАЛЬНОЕ ПРЕДЛОЖЕНИЕ!!!
СКИДКА 20%
на меховые изделия из норки
НОВИНКА!!! подростковые ШУБКИ кожаные ПУХОВИКИ
"Универмаг", ул.Чайковского, 2 этаж, тел.: 53-40-07

• Дубленку муж. (р-р 48, коричневая), цена 3500 руб. Плитки зеркальные в ванную комнату (3 кв. м). Ботиночки и валенки (на мальчика 2 лет). Тел.: 59-86-80.

• Вещи детские "Глория Джинс": сарафан, пальто на искусств. меху, джинсы с грудкой (р-р 28-30), валенки (р-р 14, 16) по 80 руб. Одеяло детское (новое, ватное, есть пододеяльник). Тел.: 54-20-93.

• Шинель (новая), цена 600 руб. Платье для бальных танцев ("латина", синее с белыми вставками, на 8-10 лет), недорого. Тел.: 54-80-67.

• Срочно! Туфли жен. кожаные (черные, высокий каблук, стильная молодежная модель, р-р 36-36,5), цена 300 руб. Тел.: 6-07-18, адрес: 7-16-169.

• Шапку норковую (берет, цвет коричневый, р-р 56-57, в отл. сост.), цена 600 руб. Шубу мутоновую (светло-коричневая, на 4-5 лет, цена 600 руб. Полушубок муж. (черный, р-р 56-58), цена 700 руб. Адрес: 18 м/р-н, 5-82.

• Пальто жен. (р-р 48, малиновое, воротник песец), пальто жен. (р-р 48, зеленое, воротник норка). Сапоги жен. зимние (черные, без каблука, р-р 37). Тел.: 55-17-61.

• Шубку молодежную (красивая, Франция, в идеальном сост., после химчистки, р-р 46-48, теплая), цена 600 руб. Тел.: 56-89-20.

• Шубу нутриевую (цвет серебристый, с песцовым воротником, р-р 48-50, б/у 2 мес.), цена 10 тыс. руб. Тел.: 55-73-49.

• Дубленку муж. (коричневая, р-р 50-52, Монголия, в отл. сост.), цена 2 тыс. руб. Тел.: 53-70-97.

• Шапочку кожаную с трикотажным отворотом, цена 250 руб. Фетровую "таблетку" (черная, р-р 57), цена 200 руб. Тел.: 53-70-97.

• Платье вечернее (черное, р-р 46-48, длинное, сбоку разрез), цена 700 руб. Свитер жен. (длинный, р-р 46-48, бирюзовый, ангорка), цена 300 руб. Тел.: 53-70-97.

СТЕКЛО
оконное, рифленое, витринное, тонированное, зеркала
Резка бесплатно
Сверление отверстий и обработка кромок
Оплата по фактической площади
ТЦ "Ангарский", зал 3, пав.8
Тел.: 57-53-18, аб. 228
ТД "Городок", пав.29, 215 кв-л

• Джинсы жен. (коричневые, "Коллина", р-р 46, зауженные), цена 100 руб. Палки лыжные для взрослых, цена 50 руб. Тел.: 53-70-97.

• Куртку кожаную (новая, черная, "Fako", на молнии, с поясом, р-р 46), цена 4500 руб. Тел.: 53-70-97.

• Дубленку жен. (р-р 46-48, натур. кожа и мех, цвет черный, воротник и отвороты рукавов полосатые, прямая, чуть выше колена, немного б/у, в хор. сост.), недорого. Тел.: 56-01-40.

• Шубу нутриевую (новая, р-р 48-50). Пальто (воротник и манжеты лама, р-р 48-50, новое). Шапку жен. норковую. Сапоги жен. зимние (р-р 36). Тел.: 4-36-59.

• Дубленку жен. (р-р 44-46, без капюшона), сапоги жен. зимние (р-р 37, длинные), сапоги жен. зимние (б/у, р-р 38, белые). Тел.: 9-76-63.

• Дубленку жен. (р-р 46). Стиральную машинку. Тел.: 9-76-63.

• Пальто жен. осеннее (стиль классический, р-р 44-46, сиреневое), пихору детскую (на 8-10 лет, голубая, б/у), сапоги жен. зимние (р-р 36, на маленьком каблуке). Тел.: 9-76-63.

• Шубу нутриевую (р-р 48-50, длинная, с орнаментом, новая), цена 7 тыс. руб. Тел.: 55-86-86 вечером.

МЕБЕЛЬ от производителя
Диваны от 2600
Мягкие уголки от 4950
Обеденные группы 3900
Шкафы-купе от 5000
Спальни, детские, кухни любой комплектации
Стулья металлокаркасные от 250
Изготавливаем любую корпусную мебель, детали на заказ.
Кредит 3 месяца. Бесплатная доставка. Пенсионерам скидка.
Магазин «Золушка», 73 кв-л, д.1, ост. «Швейная фабрика». Тел.: 52-32-05.

• Шубу мутоновую (р-р 32), шубу искусств. (р-р 34-36). Вещи детские: блузки, юбки, платье, сарафан (р-р 32-36). Тел.: 52-42-79, адрес: 59-21-8.

• Пальто жен. деми (новое, красивое, длинное, на капюшоне натур. мех, отстегивается, внутри утепленный подклад, драп букле, р-р 46-48). Тел.: 55-08-82.

• Полусапоги муж. зимние (натур. кожа и мех, р-р 42). Обращаться: 76 кв-л, д. 8 ("сапожка", со стороны ул.Мира, напротив "пожарки").

• Шубу натур. (черная, длинная, прямая, р-р 46-48), цена 8 тыс. руб. Пальто зимнее (серое, с чернобуркой, р-р 46), цена 2500 руб. П/пальто деми (черное, с капюшоном, р-р 44-46), цена 1500 руб. Коляску-трость (б/у 1 сезон), цена 1200 руб. Тел.: 54-09-96.

• Куртку жен. кожаную (темная, р-р 46-48, б/у, в хор. сост., утепленная, с капюшоном), цена 1500 руб. Тел.: 53-53-55.

• Шубу жен. цигейковую (новая, черная, б/у 1 сезон, р-р 50-52, в хор. сост.), недорого. Тел.: 52-79-19 вечером.

Поступление НУТРИЕВЫХ и МУТОНОВЫХ ШУБ
Цена от 4 тыс.р.
Кредит 4 месяца
Скидки
Рынок "шанхайка", 2 эт., каб. 251.

• Пуховик муж. (новый, р-р 46-48, удлиненный, на пуху), цена 850 руб. Шапку муж. норковую (б/у, в хор. сост.), цена 500 руб. Ботинки муж. зимние (натур. кожа и мех, б/у, р-р 42), цена 350 руб. Адрес: 85-7-66.

• Пихору детскую (б/у, в хор. сост., на 3-4 года), цена 200 руб., туфли белые на девочку (р-р 14, б/у), цена 100 руб., парусинки (р-р 14), цена 60 руб., рубашки на мальчика от 2 до 3 лет, по 30 руб., комбинезон детский (на 1-2 года), цена 150 руб., валенки детские (р-р 16), цена 100 руб., платья на девочку от года до 2 лет, недорого. Адрес: 85-7-66.

• Дубленку жен. (р-р 46-48, длинная, коричневая, натур.), недорого. Шубу детскую мутоновую (до 3 лет), полушубок муж. (р-р 52, новый), недорого. Тел.: 51-25-48.

• Шубу жен. мутоновую (натур., новая, черная, прямая, р-р 52-54/164). Тел.: 53-58-53.

• Пиджак (Турция, р-р 52-54, серый), цена 700 руб. Тел.: 53-85-50.

• Дубленку муж. (р-р 48-50, в хор. сост., коричневая замша, до колена), цена 3,5 тыс. руб. Возможен обмен. Тел.: 53-85-50.

• Плащ жен. кожаный (р-р 44-46, коричневый, до колена, теплый, с подстежкой, поясом, капюшон с мехом, б/у), цена 1300 руб. Тел.: 3-18-51.

• Берет из рыжей лисы (р-р 58), недорого. Шапку жен. (осень, кожа, Москва). Тел.: 9-15-15.

• Валенки детские (на 2 года), шапочку мутоновую (пестрая, на девочку), шапку жен. кожаную (Москва, р-р 58, теплая, новая). Тел.: 9-15-15.

• Пальто кашемировое (красивое, ярко-желтое с черной отделкой, отрезное по талии, длинное, Италия, р-р 46), цена 2 тыс. руб., торг. Тел.: 56-12-98.

• Дубленку натур. (модная, до колена, с капюшоном, цвет кирпичный, в отл. сост., Италия, б/у 1 сезон), цена 5,5 тыс. руб., торг. Тел.: 56-12-98.

• Унты муж. (новые, черные, красивые, р-ры с 40 по 46, овчина, цигейка), цена от 2 до 2,5 тыс. руб. Ботфорты (Италия, черные, каблук 8 см, мутон натур., высокие, б/у 2 мес.). Тел.: 3-17-07, 3-63-44.

Ангарский филиал Иркутского государственного университета
объявляет набор на 6-месячные
ПОДГОТОВИТЕЛЬНЫЕ КУРСЫ
для поступления на все факультеты Иркутского государственного университета
Занятия в Ангарске ведут преподаватели Иркутского государственного университета.
Адрес: ул. Чайковского, д. 4, тел.: 53-26-43

• Шапки жен.: берет (новый, р-р 58, регулируется), цена 2500 руб.; "ладья" (р-р 58, на пожилую женщину), цена 350 руб.; "орбита" (р-р 58, в отл. сост.), цена 800 руб. Тел.: 3-63-44, 3-17-07.

• Дубленку жен. "канзас" (р-р 44-46, черная), шубу мутоновую (р-р 46, черная), шапку норковую (черная, "итальянка"). Тел.: 59-85-04.

• Финки нерпы (байкальская, норвежская). Тел. поср.: 55-86-86.

• Шубу нутриевую (новая, р-р 48-50/164-170, длинная, темно-коричневая), недорого. Шапки жен. норковые (темно-коричневая и серая). Тел.: 55-86-86.

• Сапоги зимние (р-р 37, натур. мутон и кожа, квадратный каблук 4 см, цвет черный, в отл. сост., модные), недорого. Тел.: 55-39-90, пейджер: 56-46-46 для аб. 6794.

• Дубленку жен. (новая, р-р 48, с капюшоном, отделана нутрией, до колена), дубленку жен. (немного б/у, р-р 46-48, длинная, коричневая, с капюшоном). Тел.: 55-08-30.

• Дубленку жен. (р-р 48-50, "канзас", длинная, цвет "антрацит", почти новая). Дубленку жен. (р-р 42-44, Турция, немного б/у). Тел.: 55-92-80.

• Сапоги-ботфорты зимние (черные, каблук высокий, б/у, Италия, р-р 36-37). Сапоги деми (черные, каблук-платформа, р-р 36-37). Туфли "Ле Монти" (новые, коричневые, каблук 5 см, р-р 37,5). Туфли "лодочки" (каблук 5 см, цвет молочный, б/у, р-р 36,5). Тел.: 55-18-10.

• Дубленку натур. (р-р 44-46, замок, капюшон, цвет синий), шапку-ушанку (цельная, голубая, б/у 1 сезон), куртку кожаную (черная, р-р 42-44, воротник стойка, замок, пояс, молодежная). Пейджер "Миллениум" 4-строчный. Тел.: 51-81-04.

• Куртку муж. (новая, черная, на подстежке, р-р 46). Куртку муж. зимнюю (немного б/у, в хор. сост., р-р 52-54). Туфли муж. (натур. мех, р-р 42). Тел.: 51-39-87.

• Дубленку (серо-голубая, р-р 48-50, белый мех, короткая), цена 2000 руб. Жилетку (р-р 48-50), цена 450 руб. Пальто (серое, воротник черный каракуль, р-р 48-50), цена 500 руб. Плащ (весна-осень, ткань, новое, Монголия), цена 500 руб. Куртку кожаную с утеплителем (б/у, р-р 48-50), цена 400 руб. Тел.: 54-80-68.

• Сапоги (р-р 39, кожа, мех), шапку норковую (темно-коричневая, молодежный фасон, р-р 57), пуховик (светлый, до колена, модный, р-р 44-46), все б/у, в отл. сост.). Адрес: 12а-6-150.

МУКА Доставка на дом
ОКОРОЧКА
САХАР
Тел.: 7-42-31, 51-23-27

• Костюм муж. (р-р 46/3, серый, в полоску), рубашки (р-р 48), сапоги кирзовые (р-р 39, 41), плащ муж. (коричневый, Турция, р-р 52), куртку кожаную (р-р 48). Тел.: 6-06-18.

• Детские вещи: платья, костюмчики, колготки, носочки, рейтузы, варежки, кофточки (от года до 4 лет), шапочки зимние и летние. Обувь детскую (р-ры с 12 по 18): сапожки теплые (р-р 14,5 и 22), ботиночки на мальчика (р-р 21). Тел.: 6-96-93.

• Детские вещи: шубу (искусств. мех, на 4-5 лет), цена 150 руб., куртку (на 4-5 лет, красная, с капюшоном), цена 85 руб., штанишки (на 1-2 года, розовые, синие, красные). Электровафельницу (б/у), цена 130 руб. Тел.: 6-96-93.

• Детские вещи: валенки черные (б/у, на 2-3 года), цена 70 руб., кроссовки (р-р 18-19), туфли на девочку (р-р 20, белые, на каблуке, почти новые), цена 85 руб., ботинки деми (р-р 16, синие, с рисунком). Платье на девочку 7-8 лет (к школе, хорошее качество, б/у 1 год). Тел.: 6-96-93.

Доставка настоящей ПИЦЦЫ
Экспресс-кафе "Риццо"
Тел.: 53-03-36, 52-32-73

• Шубу жен. кроличью (б/у, р-р 44-46), цена 300 руб. Кофточки (теплые, р-р 44-46, 50-52). Платье для беременной (р-р 44-46). Юбку (белая, костюмная ткань, р-р 48-50, новая). Платье (желтое с черным, новое), цена 500 руб. Тел.: 6-96-93.

• Пальто жен. (шелк на синтепоне, р-р 46-48/170), цена 400 руб. Пальто деми (удлиненное, приталенное, р-р 44-46, с мех. подстежкой и капюшоном, все отстегивается), цена 500 руб. Шубу жен. (искусств. мех, новая, р-р 46-48), цена 400 руб. Тел.: 6-96-93.

• Фетры готовые, "елочкой", цена 8 руб. Сапоги зимние (ботфорты, р-р 39), цена 700 руб. Полусапожки (Италия, новые, р-р 37), цена 650 руб. Костюм школьный ("тройка", новый), цена 300 руб., трико спорт. (новое), цена 60 руб., все на 8-10 лет, сандалии (р-р 17-18, новые) по 60 руб. Тел.: 518-895.

• Дубленку муж. (р-р 48-50, немного б/у, новая), пальто жен. зимнее (р-р 48-50, с песцом), шубу каракулевую (новая, черная, р-р 46-48), пальто муж. д/с (новое, р-р 50, Югославия), шапку муж. сурковую (новая, фабр., р-р 58), подстежку жен. меховую (новая). Тел.: 55-13-32.

• Дубленку жен. (б/у, натур., с капюшоном, цвет черный, накладные карманы, р-р 44-46). Шапку-ушанку (белая норка + белая кожа, б/у). Тел.: 51-82-94 после 18 час.

• Теплую одежду для девочки 9-10 лет: шубу, шапку меховую, куртку-пуховик, трикотажные вещи, одежду для школы (б/у, все в хор. сост.), недорого. Тел.: 55-65-41.

• Шубу норковую (новая, темно-коричневая, р-р 46, цельная), сапоги на девочку (натур. кожа и мех, р-р 31, Италия). Шубу нутриевую (р-р 48-50, немного б/у). Тел.: 6-52-76, 6-90-63.

• Куртку муж. кожаную (новая, р-р 48-50, длинная, с подстежкой), цена 2 тыс. руб., торг. Шинель (новая, р-р 48-50). Ботинки жен. зимние (на небольшой платформе, с каблуком, новые, р-р 36-37). Костыли металл. (б/у), цена 200 руб. Подстежку от короткой куртки (б/у, р-р 48-50). Тел.: 55-08-85.

• Срочно! Куртку жен. кожаную (натур. кожа, р-р 44-46). Сапоги жен. (натур. кожа и мех, черные, высокий каблук "щепка", р-р 38, Италия). Дубленку жен. натур. (фасон "тулуп", выше колена, р-р 44-46). Шубу детскую (натур., светлая, в крапинку, на 3-5 лет). Тел.: 51-84-23 после 18 час.

ООО ПТП "Химстройресурс"
ЭМАЛЬ
НЦ-132, ПФ-115 (в ассортименте), ХВ-785 (серая)
РАСТВОРИТЕЛЬ 646
СТЕКЛО
оконное 4 мм (1300х1600)
Тел./факс: 55-75-53, 55-40-89
Вся продукция - в промтаре

• Шубу детскую мутоновую (черная, р-р 36, в отл. сост.). Шубу цигейковую муж. (р-р 56), недорого. Тел.: 53-70-09.

• Дубленку (ср. длины, цвет синий, р-р 44-46, фасон молодежный). Дубленку жен. (длинная, р-р 50-52, кремовая). Пальто (букле, цвет сиреневый, с капюшоном, р-р 50-52, зимнее). Дубленку (черная, короткая). Тел.: 56-05-89.

• Туфли классические (немного б/у, черные, р-р 37, каблук 8 см), цена 300 руб. Тел.: 56-89-52 после 18 час.

• Колготки детские (новые, бордовые и сиреневые, р-р 14/92), цена 30 руб. Тел.: 56-89-52 после 18 час.

• Спорт. костюмы (р-р 48-50, "Адидас", б/у, в отл. сост.). Портьеры (1,5-3 м). Мешки (б/у, под овощи). Рукомойник (новый). Горбовик с совком. Тел.: 51-57-93 с 20 до 21 час.

• Сапоги (б/у, в отл. сост., р-р 35-37). Пальто разные (б/у, в хор. сост.). Шапки норковые (2 шт., темно-коричневые). Босоножки (р-р 34-37). Кофточки жен. (красивые, р-р 44-48). Тел.: 51-57-93 с 20 до 21 час.

• Свитера разные (р-р от 44 до 50), недорого. Куртку муж. рабочую. Гвоздодер. Тележку с сумкой (б/у), недорого. Жалюзи натуральные, светлые. Тел.: 51-57-93 с 20 до 21 час.

ФИГУРНОЕ КАТАНИЕ
СМЦ "Эстет"
организует группы начального обучения (10-15, 16-20 лет, 21 год и старше)
Тел.: 55-20-82

• Пальто деми (р-р 44-46, кашемир, оригинальное, длинное), цена 1000 руб. Сапоги зимние (черные, натур. кожа и мех, р-р 36-37, импорт.). Шубу цигейковую (р-р 48-50, черная). Полусапожки осенние (р-р 36-37, черные, на платформе), цена 100 руб. Плащ муж. кожаный (новый, черный, р-р 48-50), или обменяю на телевизор (d 37 см), по договору. Тел.: 52-48-65.

• Пальто-плащ (с подстежкой на синтепоне, цвет синий, Польша, б/у, р-р 50-52), цена 1500 руб. Плащ коричневый на пожилую женщину (р-р 50-52, Польша), цена 1000 руб., шубу н/м (б/у, р-р 44-46), цена 800 руб. Тел.: 6-88-87 с 9 до 18 час., спросить Ольгу Николаевну.

• Горжетку песцовую (б/у, большая), цена 1500 руб. Полупальто молодежное (р-р 46-48, комбинированное, цвет розовый с черным), цена 1500 руб. Шубу искусств. (черная, с капюшоном, б/у, р-р 50-52), цена 1600 руб. Пальто (черное, с песцом, б/у, р-р 44-46), цена 500 руб. Тел.: 6-88-87 с 9 до 18 час., спросить Ольгу Николаевну.

Учебный центр "УНЦИЯ"
ОБУЧАЮЩИЕ КУРСЫ:
• Пользователь ПК - индивидуально
• Бухгалтерский учет
• Дизайнер интерьера
• Изготовление изделий из глины
Лицензия №053278
Адрес: ул.Восточная, 14, оф. 41, тел.: 999-331

ПРОДАМ ДРУГОЕ

• Персидских котят. Тел.: 52-66-18.
• Щенков коккер-спаниеля (от чемпиона России, 9 нед.). Тел.: 55-24-44.
• Персидских котят, недорого. Тел.: 6-45-59, 55-91-15.
• Стельную корову (4-й отел в ноябре). Адрес: д. Большая Елань, ул. Победы, 4-2.
• Щенков немецкой овчарки (с родосл.,черно-коричн., родители титулованные, есть керунг, помощь в выращивании), по 3-5 тыс. руб. Тел.: 53-57-33, Лена.
• Щенков амер. стаффтерьера (без родосл.). Тел.: 6-34-80.
• Персидских котят (с родосл., от интерчемпиона). Тел.: 6-30-07.
• Щенка таксы (элитный, выездная вязка, отл. родосл.). Тел.: 56-05-02.
• Щенков стаффорда (черный, тигровый, рыжий окрас). Тел.: 543-035, вечером.
• Цыплят; индоуток; пшеницу; дробленку; овес. Тел.: 53-81-69. Адрес: п. Байкальск, ул. Песчаное Кольцо, 22.
• Щенков керри-блю-терьера (голубой терьер, от чемпиона России, средних размеров, не линяет). Тел.: 52-61-53, 57-81-62.
• Щенков амер. бульдога (от чемпиона России, с родосл.). Тел.: 3-58-64, после 20 час.
• Щенков немецкой овчарки (от дрессированных чистокровных родителей). Тел.: 3-41-37, Маша, 53-72-16.
• Щенка амер. стаффтерьера (2,5 мес., палево-дымчатый, уши купированы, здорова), за 1500 руб. Тел.: 55-54-02, 55-51-65.
• Кроликов (3 мес.). Тел.: 51-15-98.
• Бирманского котенка (мальчик, 2 мес., приучен к туалету, светлый, голубоглазый), за 500 руб. Тел.: 56-06-52.
• Щенков пекинеса (трехцветные). Тел.: 4-06-85.
• Телят. Адрес: д. Архиреевка, 13. Тел.: 56-99-00.
• Щенков французского бульдога. Тел.: 51-49-58.
• Персидских котят (1 мес.), по 500 руб. Тел.: 51-38-43.
• Щенка московской сторожевой (сука, 9 мес.). Тел.: 51-81-66.
• Кроликов. Тел.: 55-08-68.
• Волнистых попугайчиков (3 мес.); кенара (поющий). Тел.: 4-31-42.
• Щенка франц. бульдога (кобель, белый, родосл.). Тел.: 52-68-05.
• Щенка англ. коккера (девочка, привита, от чемпиона России, помощь в выращивании). Тел.: 56-23-42.
• Щенков карликового пинчера. Тел.: 56-43-32.
• Щенков амер. бульдога (перспективные, от титулованных родителей, клеймо, родосл.). Тел.: 56-13-74, адрес: 49-16-7.

МУП «Рембыттехника»
РЕМОНТ ХОЛОДИЛЬНИКОВ
Гарантия на замену мотор-компрессора 3 года
РЕМОНТ СТИРАЛЬНЫХ МАШИН
отеч. и импортного пр-ва
Тел.: 005, 52-33-06.

• Щенков русского спаниеля (2 мес.), по 400 руб. Адрес: 29 мр-н-11-52, Алена.
• Кота (черного, мавр), дорого. Ангарск-30, 20385.
• Щенка русского спаниеля (девочка, 2 мес.), за 500 руб. Тел.: 54-06-76.
• Щенков таксы (девочки, рыжие, черные, 1,5 мес.), недорого. Тел.: 56-05-93.
• Персидских котят (2 мес.), по 350 руб. Адрес: кв-л "Л"-3-25, до 12 час. и после 18 час. (за к/т "Октябрь").
• Поросят; велосипед "Кама"; лебедку "лягушка"; телегу конскую. Тел.: 51-23-05.
• Пейджер "Миллениум" (в отл. сост., 4-строчный, до 1000 личных сообщений, записная книжка, 50 мелодий, вибр., тон, игры, подсветка). Тел.: 6-96-53, вечером, пейдж.: 56-46-46, аб. 4646.
• Канистры из-под раст. масла, 20 л, по 100 руб.; бочки мет., 212 л, из-под раст. масла, по 280 руб.; абразивный круг 400х203х40, за 400 руб. Тел.: 538-195.
• Плечики для одежды пластиковые; манекены; сетки; кронштейны; цепочки. Тел.: 511-342.

СРОЧНЫЙ РЕМОНТ ЛЮБЫХ ХОЛОДИЛЬНИКОВ
на дому
Низкие цены, гарантия качества, пенсионерам скидки, без выходных
Тел.: 556-127

• Куллер на ПК-3 (2400 об., новый), за 150 руб.; колеса от велосипеда "Левушка", за 200 руб.; пружину переднюю от "Калдины" дизель, б/у, за 700 руб.; брелок от а/м сигнализации "Мэджик Систем" (4-кнопочный, новый), за 250 руб. Тел.: 55-07-45.
• Кабину в "Медео" (с оборудованием, промтовары), недорого. Тел.: 56-91-52.
• Пентиум-2, 3. Тел.: 528-413.
• Компьютер P-II 400 (память 320 Мб, видео 16 Мб, винт 6,4 Гб, СД-РОМ 40-Х, ТВ-тюнер, модем, монитор-15 (плоский экран), звук, колонки, клавиат., мышь и др.), за 17 тыс. руб. Тел.: 51-57-75.
• Отростки плодоносящих лимонов. Тел.: 55-29-83.
• Рамы 1500х400 из уголка №25. Тел.: 56-12-35.

ЕвроОКНА
дерево, пластик
ДВЕРИ ДВП, массив сосна
ОСТЕКЛЕНИЕ БАЛКОНОВ
по доступной цене
• доставка
• демонтаж
• монтаж
ООО "Док-Сервис", лиц. №В00005
Тел.: 53-08-95, 3-56-72

Denis' School®
Международная система школа английского языка
№ лиц. А934485 ГУОПО адм. ИО

• Место на "шанхайке" (продуктовые ряды, с оборудованием). Тел.: 56-14-25.
• Сабвуферы для ПК, 2 шт.; Juster 15W+2 по 5 W, дерево, новый; Sony 30W + 2 по 5W, б/у, за 2500 руб.. Тел.: 6-25-48.
• Компьютер Пентиум-3 (20 Гб, 128 Мб, 32 Мб, монитор-17), за 16 тыс. руб. Тел.: 53-81-93.
• Пром. швейную машинку 97А кл., 82 г.в., в раб. сост. Тел.: 51-76-02.
• Пропановый баллон, 50 л, полный, за 600 руб. Тел.: 54-29-24, Евгения.
• Обогреватель, 1 кВт, за 100 руб.; тисы слесарные (в отл. сост.), за 100 руб. Тел.: 54-29-24.
• Ф/а "Зенит-Е"; ф/объектив "Таир-3фс"; фоторужье; ф/вспышку; ф/объектив ЗУМ 60-300 Макро (Япония) на "Никон", "Киев". Тел.: 52-83-52.
• Пром. мясорубку МИМ-250, 380В, 1,1 кВт, новая, недорого. Раб. тел.: 51-29-66, 52-27-73, с 8 до 10 час., Николенко.
• Кеги "Иркутскпищепрома"; краны для розлива пива. Тел.: 52-67-44.
• Термовоздуходувку для удаления старой краски с древесины (окон, дверей), недорого. Тел.: 666-03.

Покупаем акции ЮКОС ДОРОГО
Адрес: ул.Жаднова, 2, 93 кв-л, здание фирмы «ТАИС», за маг. «Универмаг», тел.: 532-187, с понедельника по субботу

• Эл. котел для отопления (АВТ, поддержание температуры от 0 до 30 градусов, три ступени мощности). Тел.: 56-46-46, аб. 2750.
• Усилители и громкоговорители громкой связи, 4 компл. Тел.: 596-588, с 18 до 20 час.
• ТВ ламповые и п/п на з/ч. Тел.: 596-588, с 18 до 20 час.
• Подогреватель к дизельным двиг. ПЖД-600 (жидкостный, котел-подогреватель). Тел.: 596-588, с 18 до 20 час.
• Радиодетали (п/п резисторы, транзисторы и др.). Тел.: 596-588, с 18 до 20 час.
• Синтезатор-стринга "Электроника 25ЭМ", за 1500 руб. Тел.: 53-40-52.
• Эл. насос вибрационный "Фархад", недорого. Тел.: 555-647.
• Хром и чепрак, 25 дм; весовой лоскут; ТВ "Вэлс" на з/ч; туфли жен., р-р 35-36; платья и костюмы р-р 46. Тел.: 51-82-50.
• Рамы со стеклом для теплиц и парников, б/у, по 100 руб. Тел.: 6-75-23.
• Ж/б плиту-пустотку (6,30х1,20, новая), за 2200 руб. Тел.: 546-010.
• Пневматическое ружье "ИЖ-60", за 1000 руб. Тел.: 53-26-55.
• Холодильный прилавок (низкотемпературный); весы напольные 1 и 5 т; кран для кеги. Тел.: 53-30-20.
• Шкурки песца для детских шапок. Тел.: 55-65-41.
• Поилку и игрушки для попугая; кактусы, недорого. Тел.: 55-65-41.

Предприятию требуются:
- слесари-ремонтники
- тракторист-водитель автопогрузчика
- электрики
- подсобные рабочие
- газоэлектросварщики
- станочники
- торцовщицы

Тел.: 501-941 в рабочее время

• Замки для обуви (новые, коричневые, 24 см), недорого. Тел.: 55-65-41.
• 6-струнную акустич. гитару. Тел.: 54-16-57.
• Эл. счетчик (380В, 5х3, с тр-ми тока 200/5, б/у); эл. двигатель (220В, 11050 об./мин., 1/1 кВт, Италия). Тел.: 51-38-41.
• Эл. обогреватели 1,5 кВт; эл. рубильник ЯРП-20, 380В, 20А, 3-фазный. Тел.: 51-38-41.
• Бочки 200 л, новые, 2 шт.; стеклопластик; ДВП (большие листы, 3 шт.). Тел.: 7-67-43.
• Сотовый телефон "Эриксон" ("Северная Корона", 6-значный гор. номер), за 2000 руб. Тел.: 55-46-29, после 21 час.
• Мойку (темная), за 300 руб.; гардину двойную, 2,3 м, за 200 руб.; обеденную группу (стол + мягкие стулья, 6 шт., Румыния); набор детской эмалир. посуды, новый. Адрес: 12а мр-н-6-150.
• Диски на "Сони Плэйстэйшн", по 25-50 руб. Тел.: 56-92-97.
• Мойку нерж. (правая). Тел.: 56-11-73.
• Задвижки: 30С15 нж диам. 150, Ру 40 – по 3000 руб.; вварные задвижки без маркировки, стальные диам. 80, 2 шт., по 200 руб.; отводы (разные) по 80-100 руб. Тел.: 53-09-04.
• Титановые: вентиль Ду200 Ру16МПА (16 кгс/кв. см), Ду100 Ру25МПА (25 кгс/кв.см), с документами, за 65 тыс. руб. Или меняю на а/м. Тел. поср.: 54-80-68.
• Раковину в ванную (белая, круглая), за 100 руб.; дет. горшки пластм., новые, по 50 руб.; эл. сушитель для рук, за 100 руб.; ф/а "ФЭД-5"; ф/бачок, ванночки, за 300 руб.; цепи для бензопил, б/у, по 30 руб.; столик журнальный полир., за 400 руб.; стойки от "Таврии", по 700 руб. Тел.: 54-80-68.
• Штангу, за 1000 руб. Тел.: 55-46-39, 55-58-18.
• Сотовый телефон "Филипс Саввой" ("Байкалвестком", б/у), недорого. Тел.: 541-900.
• Гаражные ворота (новые, заводские, 3,20х2,10, обиты железом), за 2000 руб. Торг. Тел.: 664-87, после 18 час., Сергей.
• Бочку ж/д (узкоколейка, дл. 5 м, диам. 1,70), за 7000 руб. Самовывоз. Тел.: 664-87, после 18 час., Сергей.
• Рельсы ж/д, дл. 4 м, по 500 руб. Самовывоз. Тел.: 664-87, после 18 час., Сергей.
• Таль цепную (г/п 10,5 т, б/у), за 1500 руб. Тел.: 664-87, после 18 час., Сергей.
• Пожароохранную сигнализацию "Рубин-3" (новая, 7 блоков), за 2500 руб. Тел.: 664-87, после 18 час., Сергей.
• Передвижной киоск "Купава" (новый, с холод. витриной). Тел.: 51-14-85.
• Брусок мет. (диам. 40 мм, дл. 2 м, 50 шт.), недорого. Тел.: 6-78-36, с 20 до 22 час.
• Диплом вуза. Тел.: 56-46-46, аб. 2373.
• Трубу нерж. (108х5, б/у, 60 м); пленку п/э (рулон 25 м, шир. 1,5 м, рукавом), за 220 руб. Тел.: 56-04-53.

АНГЛИЙСКИЙ ЯЗЫК с нуля до совершенства
ОБУЧЕНИЕ ИНДИВИДУАЛЬНО И В ГРУППАХ
Ангарск, Ленинградский проспект, 6, здание "МОРУЦ", оф. 310, тел.: 6-20-39
Бесплатное тестирование и подробная информация
www.denisschool.ru

• Хоккейную форму на мальчика 8-10 лет (б/у, в хор. сост.); набор для катания на роликах (б/у, р-р 35-36, в хор. сост.). Тел.: 55-04-55, после 18 час.
• Плиты перекрытия (размер разный); перемычки; балки по 12 м; стеновые панели; изделия под фундамент. Тел.: 56-43-00, вечером.
• Сотовый телефон "Эриксон LX-700" ("Фора-Браво", гарантия), за 1500 руб. Торг. Тел.: 55-04-63, Сергей.
• Пейджер "Миллениум" (б/у 1 мес., гарантия), за 1500 руб. Тел.: 51-47-72.
• Подклады (тонкий фетр, ватин). Тел.: 55-86-86.
• Насосную установку для перекачки ГСМ (м/г, автономный), за 20 тыс. руб. Тел. в Усолье: 4-52-88.
• Резервуары (4 куб. м, резиновые), по 5000 руб. Тел. в Усолье: 4-52-88.
• Насос НК-80 (в хор. сост.), за 3000 руб. Тел. в Усолье: 4-52-88.
• Пейджер "Миллениум" (4-строчный), недорого; гитару 6-струнную. Тел.: 51-47-98.
• Стабилизаторы (2 шт., б/у). Тел.: 51-37-21, адрес: 2 кв-л-5-6.
• Пейджер "Навигатор" (4-строчный, тел., записная книжка, блокировка, 3 будильника, календарь, часы, прогноз погоды). Тел.: 9-13-28.
• Холодильные прилавки; морозильный прилавок, кассу; стеллажи; вертикальный холодильник-витрину. Тел.: 52-69-56.
• Плитку керам. (б/у, целая, 20х25, бежево-розовая, Италия, 50 шт.), за 400 руб.; амазонскую лилию, за 60 руб. Или меняю на др. цветы. Тел.: 363-44, 317-07.
• А/приемник, мойку для кухни, дубленку; зеркало 1,20х50. Тел.: 6-05-54.
• Подклады, недорого. Тел.: 7-99-90.
• Растворомешалку автономную, привод ДВС, за 11 тыс. руб. Торг. Тел.: 56-22-16.
• Сотовый телефон "Эриксон А3618" (кож. чехол, гарантия, вибро, игры, записная книжка на 160 номеров и др., "BWK"), за 5500 руб. Тел.: 52-77-80, с 18 до 22 час.
• Сотовый телефон GSM LG 1200-4250. Пейджер: 56-46-46, аб. 8045.
• Теплицу мет. (4х10, под стекло, б/у). Тел.: 6-01-92.
• Радиостанции "Алан-39" (2 шт., новые, 200 каналов, AM-FM, переносные, с манипуляторами, с докум.), за 4500 руб. Тел.: 55-66-19, с 19 до 22 час.
• Кабинку на "шанхайке" (3,5х2). Тел.: 4-87-69, после 17 час.

Предприятие изготовит и установит
РЕШЕТКИ ДВЕРИ
Тел.: 556-127
Требуются сварщики с опытом работы

• Культиватор к трактору. Тел.: 51-89-68.
• Баян тульский (б/у, в отл. сост.). Тел. поср.: 52-53-42.
• Пром. машинно-холод. установку ФАК. Тел.: 56-15-41.
• Тротуарные плиты (1,25х1,25, 6 шт.); трубу №89, 20 м; уголок №63, 24 м; батарею чугунную, 8-секц.; трубы 1,50х59 м, 2 шт. Тел.: 53-03-18.
• Инвалидную коляску, недорого. Тел. поср.: 562-079, 55-22-26.
• Плиты перекрытия (6х1,2 м, 3 шт.). Тел.: 3-62-06, вечером.
• Ванну чугунную (б/у, 170 см), за 500 руб. Торг. Тел.: 53-85-50.
• Алюм. профнастил, 150 кв.м. Тел.: 55-95-06.
• Колодки формовки (б/у, новые), по 80 руб. Тел.: 7-36-17.
• Зарядное устройство для сотового телефона "Панасоник". Тел.: 7-36-17.
• Эл. счетчик (20-50А, 3-ф); 10-40А, 1-ф; автоматы 16, 25 А, 1-полюсные; УЗО 3-ф 80А; автомат 3-полюсный 80А. Все новое, 2002 г.в. Тел.: 7-02-82, после 18 час.
• Торговый павильон в Иркутске (или сдам в аренду); "Купаву" (или сдам в аренду); место на оптовом рынке "Казанский" в Иркутске; военную кухню, новая, с консервации. Тел.: 55-70-69.
• Оконные рамы (лиственничные, 1280х880, 6 шт.), за 1500 руб. Тел. поср.: 532-656.
• Редуктор кислородный ацетиленовый; осциллятор для аргоновой сварки. Тел.: 53-53-55.

Ангарск, п.Майск, РМЗ
Сертификат соответствия № 00005923
РЕМОНТ ХОЛОДИЛЬНИКОВ
Тел. дисп.: 7-04-55, 7-32-22
мастерская: 9-88-58
Цены снижены

• Коробку гаражную 2,70х2,20; дверь входную, б/у, 840х1980; утеплитель двери 940х2115; проволоку колючую; бумагу мелованную 200х300; брюки ватные; телогрейки новые и б/у; матрац детский; костыли; пояс монтажный. Адрес: 53-17-8.
• Вагон-бытовку, 5х7. Тел.: 560-567.
• Алюм. лист 0,5 мм, 80х105 см, по 50 руб. Тел.: 53-03-06.
• Микроскоп в раб. сост. Тел. поср.: 51-53-23, после 20 час.
• Раковину с "ногой" (Россия); велосипед дет. "Космос". Тел.: 56-19-42.
• Компрессор гаражный; аккордеон "Эстрада"; шифоньер; ковер 2х3. Тел.: 3-12-85.
• Профнастил оцинк. (2500х800х1,0 мм), трос 10-16 мм; уголок на 100; саморезы; кислородный баллон. Тел.: 55-06-17, после 19 час.
• Сварочный п/автомат (Италия, 220В, 3,5 Ам); дет. коляску "зима-лето" (в хор. сост.), недорого. Адрес: Байкальск, ул. Ворошилова, 80, тел. 568-932.
• Оверлок. Тел.: 51-47-59.
• Ф/увеличитель "Ленинград 6-У"; глянцеватели; рамку; реле времени; красный фонарь; светофильтры; удлинительные кольца от ф/а "Зенит". Тел.: 7-65-24.
• Козий пух (ангорка); весы до 500 кг; компрессор для пивной кеги. Тел.: 54-16-81.
• Барабанную установку. Тел.: 533-884, Антон.
• Ватин шерстяной (шир. 140 см, дл. 23 м). Адрес: 15а-416-9, после 18 час.
• Сотовый телефон "Эриксон" (новый, "Байкалвестком", голосовой набор, игры, вибровызов, опред. номера, 2 чехла, в идеальном сост.), за 4000 руб. Тел.: 8-902-569-50-80.

• Входные двери (с замком, глазком); рамы на балкон; решетки на балкон и окна); з/ч на "ЗАЗ"; двигатель от мопеда. Тел.: 55-86-86.
• Раковину на кухню, за 300 руб. Торг. Тел.: 54-03-78.
• Торговый прицеп для продтоваров, за 25 тыс. руб. Торг. Тел.: 51-29-94, вечером.
• Вентили чугунные, бронза; колючую проволоку; батарею радиаторную, 7-секц.; двери туалетные; рамы на веранду; дощечку облиц., дл. 70 см; трубу черную диам. 32. Тел.: 919-84.
• Клык моржа, расписанный. Тел.: 52-51-50, 54-27-68, после 18 час.
• Вентили чугунные, муфтовые (новые, диам. 20, 25, 32), недорого. Тел.: 52-56-05, вечером.
• Съемную панель к а/магнит. "Сони" XR-C 553 SP. Тел. поср.: 56-27-29.
• Сотовый телефон "Фора" Эриксон LX-700 (гарантия, опред. номера, зарядное, чехол), за 3000 руб. Тел.: 9-86-82, после 18 час., Алексей.

Информационно-имиджевый центр "Color"
Косметические КОНСУЛЬТАЦИИ и подбор МАКИЯЖА РЕКОМЕНДАЦИИ по стилю, цвету, гардеробу ФОТО "ДО" и "ПОСЛЕ"
Запись по тел.: 508-120, Татьяну
Требуются сотрудники

• Доску на унитаз (светлая); плитку керам. (кофейного цв.); картины, 2 шт.; тарелки мелкие, недорого; умывальник с подставкой "Тюльпан"; лыжи с палками, креплениями. Тел.: 51-57-93, с 20 до 21 час.
• Фигурные коньки с ботинками (светлые, р-р 34, 36, 37); краску в банках (быстросохнущая), недорого; сахарницу и заварник никелированные. Тел.: 51-57-93, с 20 до 21 час.
• Счетчик; табуреты светлые, недорого; большое сито, алюм.; гаечные ключи; багетную овальную раму; весы "Тюмень". Тел.: 51-57-93, с 20 до 21 час.
• Хирургические инструменты для стоматолога; книги новые; тонометр без манжетки; пилу ручную, новая; обивку (комплект) для двери в малогаб. кв-ру. Тел.: 51-57-93, с 20 до 21 час.
• Скорняжку. Тел.: 9-14-46.
• Киоск (2х2, без места). Тел.: 6-85-01, после 18 час.
• Кассовый аппарат "Миника 1101Ф". Тел.: 6-85-01, после 18 час.
• Коньки жен., р-р 21,5; дубленку муж. (р-р 52-54, б/у, Турция); мойку левую нерж. Тел.: 54-17-86, после 18 час.
• Коньки пластм. (белые, р-р 36-38, новые); шубу из овчины (крытая, р-р 50-52, б/у, в хор. сост.). Тел.: 54-64-78.
• Велосипед "Кама" (в хор. сост.), за 800 руб. Тел.: 51-23-59.
• Межкомнатные двери, б/у: 2-створчатые, 2 шт. и 1-створчатые, 3 шт., недорого. Тел.: 56-26-33.
• В/кассеты (б/у, в хор. сост.), по 10 руб.; аудиокассеты, б/у, в хор. сост., по 5 руб. Тел.: 56-89-52, после 18 час.
• Место на авторынке в 17 мр-не или отдельно контейнер 5 т. Тел.: 51-09-28.
• Пластиковую лодку типа "Оби". Тел.: 51-09-28.

ИЗГОТОВИМ
металлические ДВЕРИ гаражные ВОРОТА в короткий срок
Тел.: 52-91-98, 596-171

• Керам. плитку (под голубой мрамор, 20х25 см), по 5 руб. Тел.: 7-20-18.
• Фотопринадлежности. Тел.: 54-80-67.
• Шлемы хоккейные, недорого. Тел.: 54-80-67.
• Умывальный стол-раковину (2-й величины, с пьедесталом, белый), за 350 руб. Тел.: 54-23-89.
• Плитку керамическую. Тел.: 54-23-89.
• Энцефабол суспензия 200 мл, за 200 руб. Тел.: 54-46-35.
• Смолу эпоксидную ЭД-16, 10 кг; стеклоткань, 150 м. Тел.: 52-57-26.
• Сумку для большого тенниса "Техно" (в отл. сост.), за 450 руб. Адрес: 12а-26-236.
• Ракетку для большого тенниса "Fisher Break Point 50" (в хор. сост.), за 800 руб. Адрес: 12а-26-236.
• Эл. двигатель (3 кВт, 380В, 2880 об./мин.); эл. двиг. от стир. машины (220В, 1850 об., 180Вт); генератор трактора Т-130; реостат от 0-220 В. Тел.: 54-57-88.
• Эл. водонагреватель "Ручеек", новый, за 650 руб. Тел.: 52-21-16.
• Золотую цепочку (65 см, 40 г, якорное плетение), по 280 руб. за 1 г. Тел.: 8-902-561-46-64.
• Мет. тележку на двух колесах, за 200 руб. Тел.: 52-36-99.
• Полосу стальную (30х4 мм, 1 рул., 50 м); трансформатор 220х380 ОСМ-1, ОУЗ 1 кВ, А150, 60 кг. Тел.: 51-25-74.

• Батареи отопления стальные "Аккорд" 770-930; вентили чуг., 20 шт.; сгоны стальные, 20 в компл.; лист стальной 1200х1000 мм, 1,5 мм, 4 шт. Тел.: 51-25-74.
• Трубы нерж. диам. 16 – 9,5 м, диам. 20 – 14 м; косынки к воротам 250х250; болты М12х120 мм; ящик мет. 600х500 мм; эл. сборки. Тел.: 51-25-74.
• Баллоны кислор. и ацетилен. Тел.: 511-200.
• Торговое оборудование из алюм. профиля (белое, б/у), недорого. Тел.: 54-19-59.
• Мет. лист (540х177, 740х1250, 400х900), уголок-самогиб 45х45; полосу 40х900; кровати дер. (800х1900, б/у, 2 шт.); газовую печь, б/у. Тел.: 55-09-73, после 20 час.
• Автоответчик "Алкотел", за 400 руб. Торг. Пейджер: 56-46-46, аб. 2626, 54-55-82.
• Щит наружный рекламы (оцинк., 1х2 м, надпись "Продукция АЗБХ", за 400 руб. Тел. поср.: 55-41-72.
• Велосипед "Кама". Тел.: 51-23-05.
• Баян тульский (б/у, требуется ремонт). Тел.: 56-89-37.
• Ванну стальную (с ручками, Италия, 1,7 м); мет. карниз, 3 м; лекарства в амп. актовегин, трентал. Тел.: 52-77-69.
• Курс "ЕШКО" англ. для начинающих. Пейджер: 56-46-46, аб. 6358.
• Драп на пальто (черный, 3 м), 600 руб. Тел.: 52-65-51.
• Ватин шерстяной (шир. 140 см, дл. 23 м). Адрес: 15а-416-9.
• Раковину эмалир. для кухни, белая; мотор от стиральной машины, рабочий, недорого. Тел.: 51-36-40.
• Сотовый телефон "Эриксон-700" ("Золотая Фора", опред. номера, автоответчик, кож. чехол, зарядное), за 3000 руб. Тел.: 595-291.
• Болванки б/у: формовки (эллипс), жен. (разные), недорого. Тел.: 558-092.
• Саржу; донышки; подклады (качественные); фетры, недорого. Тел.: 558-092.
• Пром. машинки: скорняжка, 1022 кл. Тел.: 533-102.
• Плиты ж/б (2,5х3,1 м, двойного армирования, 20 шт.). Или меняю на доску, вагонку, кирпич. Адрес: Северный, ул. Садовая, 8.
• Баян "Вологодский", за 800 руб. Тел.: 51-82-64, 51-42-77.
• Канистры п/э, 25 л. Тел.: 555-930.
• Базовую антенну (5/8 дл. волны) и базовый блок питания. Тел.: 56-46-46, аб.
• Сотовый телефон "Моторола" К-180 (без подключ.), за 2500 руб. Тел.: 54-77-83.
• Швеллер №12, 40 м. Тел. раб.: 7-62-93.
• Целебный пояс (лечит почки, печень, ноги и др.), за 1000 руб. Тел.: 52-43-88.
• Фигурные коньки (б/у, все размеры), недорого. Тел.: 7-61-92, вечером.

сахар, мука
(50/25 кг, 1 с, в/с)
рис, дробленка, рыба, с/х корма, окорока
доставка
Тел.: 54-74-66

• Эл. двигатель (22 кВт, 1500 об./мин., новый). Тел.: 43-596.
• Офисное кресло для руководителя, кожаное, за 3000 руб. Тел.: 542-888.
• Селерон (533/320Мб, Dimm/10 Гб, HDD СД-РОМ/14 "Голдстар", колонки, мышь, клавиат. и др-р навороты), за 11 тыс. руб. Тел.: 52-20-05.
• Компьютер Пентиум-2. Тел.: 51-36-05.
• Компьютер P-200MMX (128 Мб РАМ 4,3 Гб, видео 16 Мб, рива ТНТ, звук. СД-РОМ, флоппи, монитор-15 "Сони", принтер, модем и др. навороты), за 13500 руб. Тел.: 67-445, Валера, сот.: 890-256-95-074.
• Инвалидную коляску (новая, Россия). Тел.: 53-38-14.
• Телефон-факс "Оливетти-Лексикон" (модель OFX121, новый), недорого. Тел.: 6-91-62.
• Препарат по снижению веса (эффективен и полезен для здоровья). Тел.: 7-73-88, до 22 час., Ольга.
• Костыли. Тел.: 52-49-84.
• Оборудование для кондитерского производства (кремовзбивалка, раскаточная машинка, тестомешалка, жарочный шкаф, холод. камера, посуда. Тел.: 51-10-25.
• Торговое оборудование (киоск, прилавки, кассовые аппараты, м/в печь, холодильник, испаритель для холод. камеры, 4 шт., разносы, шефлоты). Все в хор. сост. Тел.: 51-10-25.
• Сено (с доставкой). Тел.: 55-80-81.
• Электрогитару Jolana Diamant (Чехословакия, в отл. сост.), за 160-170 у.е. Торг. Пейджер: 501-094, аб. 205054, 8497.
• Учебники 6-11 кл. Тел.: 52-20-05, Лена.
• Унитаз с компакт-бачком (новый, отеч.), недорого. Тел.: 51-94-32, после 20 час.
• Катер-водомет (корпус пластиковый, тримаран, двигатель ГАЗ). Тел.: 54-82-25.
• Вязальную машину "Тойота-586" (3-ниточная, с двумя каретками). Тел.: 52-50-56.
• Акриловое стекло (молочное) 2х2 м, за 2000 руб.; оргстекло 1,5х2 (толщ. 5 мм), за 2100 руб.; стеклоткань в рул. Тел.: 533-473.
• Компьютер 486, за 3000 руб.; Пентиум-1, за 4500 руб. Тел.: 533-473.
• Пром. сверлильный станок; кабель; тумбочку. Тел.: 533-473, 532-043.
• Двери межкомнатные; дверь входную, дер. (б/у, в хор. сост.). Тел.: 54-70-45.
• Мобильный телефон "Сименс С35i" (кож. чехол, все навороты, "Байкалвестком", на счету 450 руб., гарантия, б/у 3 мес.), за 5000 руб. Тел.: 8-902-512-41-48.

РЕГИОНАЛЬНЫЙ ТЕЛЕФОННЫЙ СПРАВОЧНИК
Иркутск для Вас
МИНИ-ЭНЦИКЛОПЕДИЯ
"ВОКРУГ БАЙКАЛА"
Спрашивайте в магазинах города: "ПРОДАЛИТ"; "БРИГАНТИНА"; "ДОМ КНИГИ" в пунктах продажи газеты "ВРЕМЯ"
ТЕЛЕФОННЫЙ СПРАВОЧНИК - НАЛОЖЕННЫМ ПЛАТЕЖОМ
664003 Иркутск, ул. Сухэ-Батора, 18, офис 248
ООО РИА "РИКО" Тел.: (22)20-04-24; 24-26-07

МЕБЕЛЬНЫЙ САЛОН «Ивушка»
МЕБЕЛЬ НА ЗАКАЗ
угловые диваны
мини-диваны, софа
мягкие уголки, тахта
прихожие
столики журнальные
Большой выбор импортной мебельной ткани
ОСЕННИЕ СКИДКИ
СКИДКИ пенсионерам 3 %
Доставка до подъезда и сборка бесплатно.
Беспроцентный кредит на 4 мес. Гарантия.
Адрес: 19 кв-л, д. 8, ост. тр. "Техучилище", напротив гинекологической больницы
Тел.: 51-33-48

• ИП "Панасоник 3DO (FZ-10)" (2 джойстика, 10 дисков), за 2700 руб. Тел.: 31-999.
• Оконный блок застекленный (б/у, 1300х1430, 2100х1430); двойную балк. дверь с блоком, б/у, недорого. Тел.: 54-10-08.
• Мех рыси, белки (выделанный). Тел.: 54-11-36.
• Люстру 5-рожковую, новая, за 450 руб. Тел.: 56-89-02.
• Отопительную систему (радиаторы, белые, 20-секц., медные трубы, со всеми принадлежн.), за 18 тыс. руб. Тел.: 56-27-49.
• Учебник по менеджменту (Виханский О.С., Наумов А.И.), за 90 руб. Торг. Тел.: 6-73-88 (в субб., воскр.), раб.: 54-56-01, Роман.
• Дыхательный тренажер (не по методам Фролова, Бутейко, йога), за 300 руб. Тел.: 9-13-24.
• CD-диск "Интернет для начинающих". Тел.: 52-88-91.
• Горный велосипед (передние и задние амортизаторы, усиленные обода, регулируемая рама, в хор. сост., Польша) за 10 т. р. Торг. Тел.: 550-646.
• ПК-486 с принтером EPSON, недорого. Тел.: 52-79-34.

КУПЛЮ

• Вертикальный холодильный стеклянный шкаф. Тел.: 6-49-82.
• Багажник на а/м ВАЗ-2108, -2109. Тел.: 59-82-04.
• Лист металлический 1, 1,5, 2, 3 мм, уголок 25–63. Тел.: 59-82-04 вечером.
• Учебное пособие "Высшая математика" Власова. Тел.: 54-26-02 после 19 час.
• Гитару 6-струнную в хор. сост., недорого. Тел.: 54-26-02 вечером.
• Дачу в р-не "Жарки", недорого. Тел. поср.: 51-09-37.
• Кап. гараж в а/к "Мотор-1", "Маяк", "Восход". Тел.: 4-92-63 вечером.
• Импортные ТВ (неисправные); съемную панель к а/м "Pioneer Keh 8250". Тел.: 51-20-15, в раб. время.
• Фотоаппараты, объективы, вспышки, фотопринадлежности. Недорого. Тел.: 51-34-09.

Продам ТРУБУ
черную и оцинкованную
d 15-50 мм
Пейджер: 56-46-46, аб. 6681, 6643.
Тел.: 525-178

• Срочно! Конденсаторы 2000 мкф, 50V. Тел.: 54-63-20.
• Холодильник б/у, недорого. Тел.: 6-75-71 вечером.
• Керамическую плитку под розовый или бежевый мрамор (р-р 15х22,5, в кол-ве 40-50 шт.). Тел.: 51-47-84 после 19 час.
• Серый каракуль на шапку. Тел.: 52-57-82 вечером.
• Комплектующие ПК. Тел.: 528-413.
• Дубленки и полушубки, мутоновые шубы в аварийном сост., недорого. Тел.: 57-62-18 доб. 279 днем, 511-066 вечером.
• Армированный рубероид. Тел.: 56-12-35.
• Кузов для а/м "Дейву-Тико" или а/м "Дейву-Тико" не на ходу. Тел.: 51-44-57 вечером, спросить Александра.
• Гараж в Майске в любом сост. Тел.: 526-744.
• Гараж в Майске, в охраняемом обществе. Тел.: 532-411.
• Гараж в Майске, "Привокзальном". Тел.: 3-66-56.
• Схему электрическую зарядного устройства "Кедр-авто", 12 В. Тел.: 53-81-95.
• Коляску "зима-лето", недорого. Тел.: 6-34-80.
• Банки стеклянные, 2 л. Тел.: 9-19-10.
• Сотовый (б/у) "Эриксон" или "Северной Короны", с номером, за 2 тыс. руб. Тел.: 52-30-53.
• Кап. гараж в микрорайонах, кроме 17 м/р-на. Тел.: 55-17-63.
• Струю кабарги. Невыделанный мех белки, соболя. Желчь, лапы медведя. Рога изюбра, лося. Тел.: 55-48-95.
• Саксофон альт. Тел.: 54-20-54.
• Детскую коляску в любом сост., недорого. Кап. гараж в микрорайонах, можно недостроенный, недорого. Тел.: 516-750.
• 2-комн. кв-ру "хрущевку", на 2-м этаже, в любом тех. сост., за 270 тыс. руб. Тел. поср.: 7-64-36.
• Недостроенный кап. гараж или кап. гараж в 17 м/р-не, недорого. Тел.: 7-64-36.
• Пудру алюминиевую. Тел.: 56-47-04, 52-72-52, 7-30-16.
• Стеллажи складские б/у, из любого материала. Тел.: 54-19-59.
• Журналы "Приусадебное хозяйство" 1994-2002 гг. вып., недорого. Тел.: 3-11-39.
• Йогуртницу, поливные шланги 10-15 м. Тел.: 3-11-39.

КОМПЬЮТЕРНАЯ ГРАМОТА ОТ "А" ДО "Я"

для детей и взрослых!
- Пользователь ПК
- Интернет
- 1С: Бухгалтерия
- Компьютерная графика
Тел.: 530-830, 534-661

• Баки 50 литров пищевые, под рыбу, недорого. Тел.: 56-01-60.
• Приставку "Сега", недорого. Тел.: 56-01-60.
• Деревообрабатывающий станок, можно б/у, в отл. сост. Варианты. Тел.: 53-78-84 после 22 час.
• Лыжные ботинки, р-р 43-44, в хор. сост. Багажник автомобильный, в хор. сост. Тел.: 56-01-98.
• Ободы "Минск", "Восход", вилку СЗ-кросс. Тел.: 3-10-57.
• Факс с а/о. Тел.: 54-21-11.
• Для а/м "Тойота-Литайс" 88-90 гг.вып. левое пассажирское стекло, рулевую колонку, панель, ручку задней двери. Для а/м "Тойота-Тойо-Айс" левую ступеньку, диск колеса d-12. Тел.: 4-84-63.

НОВЫЙ ПОДХОД К КАЖДОМУ КЛИЕНТУ
ЛЕЧЕБНАЯ КОСМЕТИКА

"Gi-Gi" (Израиль)
СУПЕРМАСКИ ЛЕЧЕБНОГО ДЕЙСТВИЯ ДЛЯ ВСЕХ ТИПОВ КОЖИ
Приходите и почувствуйте разницу!
Все познается в сравнении
КОСМЕТОЛОГ Светлана Мазуренко
ждет вас по адресу:
салон красоты "ПИРАМИДА".
205 кв-л, баня, 2 этаж, с 10 до 20 ч., вых. - понедельник, т. 54-13-31

• Прицепное устройство к М-2141. Тел.: 3-68-94.
• Кап. гараж. Столовое серебро. Статуэтки из чугуна, фарфора, бронзы и т.п. Коляску зимнюю (ГДР). Шапку-ушанку (р-р 56-59, в хор. сост.). Дубленку муж. (р-р 50). Тел.: 524-416.
• 2-3 навесных кухонных шкафа, светильник с лампой дневного света, недорого. Гладильную доску. Тел.: 51-36-40.
• Арматуру, уголок, плиты перекрытия. Тел.: 558-092.
• Легковой а/м, можно неисправный. Двигатель 2L ("Т-Хайс"), можно без документов. Тел.: 52-79-79.
• Детскую кроватку б/у, в любом сост. Тел.: 52-64-91, 53-46-30.
• Радиостанцию автомобильную, желательно "Алан-78". Пейджер: 50-10-94 для аб. 430-692.
• Гараж в р-не "квартала" в рассрочку, или сниму в аренду. Пейджер: 50-10-94 для аб. 430-692.
• Мотоцикл "Минск", "Восход", "Сова" и др. Тел.: 3-73-52.
• А/м ВАЗ, можно аварийный, недорого. Тел.: 54-79-38.
• Кап. гараж, можно недостроенный. Тел.: 54-79-38.
• Воротник песцовый, маленький, коричневый. Тел.: 3-12-31.
• Лыжи с палками: муж., длина 2,10 м, р-р ботинок 42-43; жен., длина 2,00 м, р-р ботинок 38-39. Тел.: 52-69-56.
• Переносную радиостанцию "Моторола", недорого. Тел. раб.: 57-43-51.
• Кенгуру с застежкой сбоку. Прыгунки в хор. сост. Тел.: 51-38-84.
• Детскую кроватку, стол-стул. Коляску, ГДР, недорого. Тел.: 6-93-90.
• Коляску "зима-лето" или "зима", недорого. Детские чешки, р-р 13. Тел.: 9-79-69.
• Лампы ЛД, ЛБ-40 дневного света, 30 шт., недорого. Тел.: 51-39-21.
• Блок двигателя УАЗ без номера, кардан передний, бак основного резерва. Тел.: 51-39-21.
• Оцинкованное профилированное кровельное железо. Теплицу АЭМЗ, профиль тепличный. Тел.: 51-39-21.
• Дачу с хорошим домиком и баней в р-не Старой или Новой Ясачной, "Калиновке"-1, -2, недорого. Рассмотрим все варианты. Тел.: 7-24-87 вечером.
• Кап. гараж с теплом, подвалом в пределах 40-45 тыс. руб., в ГСК-2, -3, -4, "Березка-10", "Ангара", "Байкал" или в близлежащих к ним. Тел. поср.: 6-24-87 вечером.
• Дистанционный пульт управления RMT-V20A к видеомагнитофону "Sony". Адрес: 8 м/р-н, 91 "а"-75 после 17.30 час.
• Кап. гараж в микрорайонах, можно недостроенный, недорого. Тел.: 51-39-65.
• Эл. привод к швейной машинке. Дубленку или теплую куртку б/у, на девочку 13 лет. Здесь же: продам зимние импорт. сапоги, р-р 41 на 39 и короткие сапожки, р-р 38. Тел.: 9-75-57.
• Сотовый телефон, можно без зарядного устройства, подключенный, недорого. Тел.: 56-04-53.
• Фигурные коньки, р-р 38-39. Тел.: 4-93-51.
• Велосипед "Урал" в хор. сост., недорого. Тел.: 51-74-71.
• Лобовое стекло от а/м "Креста", "Марк-2", "Чайзер" 80-84 гг.вып., кузов GX-60, GX-61. Тел.: 59-87-19, 55-42-11.
• Кузов самосвала ГАЗ-53. Тел. в Тельме: 8-243-2-22-07, Муханову В.Г.
• Документы на а/м ЗИЛ-130 бортовой. Тел.: 51-07-46 после 21 час.
• Гараж на два а/м в а/к "Мотор-1, -2", "Восход", "Маяк", "Сирена" -1, -2. Тел.: 7-20-44.
• Радиотелефон дальнего радиуса действия. Тел.: 530-765.
• Ротор и зажигание с щеткодержателем для мотоцикла "Ява", образца 634 (6), 6-вольтовую, недорого. Или обменяю на другие з/ч. Тел.: 53-82-14.
• 2-комн. кв-ру "хрущевку" с отдельными комнатами, телефоном, балконом, кроме 1 этажа. Тел.: 7-31-54.
• Сотовый телефон "Nokia-3320" или другой небольшой от "Северной Короны" или "БВК"; симм-карту; диктофон, японский домкрат. Тел.: 54-35-86.
• Диз. топливо, 5 т. Бензин. Пилы циркулярные на 600, 500 мм. Бетономешалку. Бочки 212-240 по 200-250 руб. Тел. в Усолье: 9-63-10, Андрея.
• Запчасти к ПК, винчестер, модем, сканер, недорого. Тел.: 52-83-52.
• Место в ТД "Баргузин", или обменяю с 3-го этажа на 1, 2 этаж. Тел.: 55-68-03.
• Стенку молодежную или детскую со столом, кроватью, в хор. сост., высокую (215-230 см). Тел.: 53-85-50.
• Импорт. TV, можно неисправный, разбитый. Тел.: 73-573.
• Импорт. TV, можно неисправный или с разбитым кинескопом. Тел.: 51-65-29.
• А/резину R-14, 4 шт. (зимнюю, Япония), недорого, или обменяю на импорт. TV. Тел.: 7-35-73.
• Радиотелефон "Панасоник", недорого. Тел.: 9-15-15.
• Недостроенный кап. гараж в микрорайонах. Тел.: 51-66-47.
• Компакт-бачок без унитаза, недорого. Тел.: 4-31-42.
• Аварийный ВАЗ 90-х г.вып. Тел.: 51-33-23.
• Самосвал ЗИЛ (сельхозник), МАЗ, недорого, можно в неисправном сост. Тел.: 54-48-33.
• Саженец черёмухи садовой. Тел.: 7-01-92.
• Участок с небольшим домиком в с/о "Нива", "Энергетик". Тел.: 55-01-17.
• Детскую коляску и кроватку в любом сост. Тел.: 7-41-78.
• Радиатор Г-21. Тел.: 54-09-94 после 18 час.
• Шубу мутоновую для девочки 6-7 лет, в отл. сост. Тел.: 51-10-30.
• Шубу из меха собаки б/у, в хор. сост., р-р 52-54, недорого. Тел.: 52-77-64.
• Дачу, недорого. Тел.: 55-39-93.
• Комнату, недорого. Тел. поср.: 52-89-28.
• Импорт. или отечеств. телевизор, можно неисправный, кроме ламповых. Видеомагнитофон. Тел.: 62-246.
• Учебник английского языка (Кузовлев, 10-11 кл.). Тел.: 56-24-22.
• Бельтинг. Тел.: 4-85-26.
• Коляску "зима-лето" или "зима", недорого. Тел.: 9-79-69.
• Передние фары, бампер, радиатор, генератор, переднюю доску с приборами к а/м "Тойота-Чайзер". Тел.: 51-29-77.
• Бочку пластмассовую ёмкостью 200-250-300 л, чистую, под питьевую воду, с широкой крышкой. Тел.: 54-16-81.
• Бивни мамонта. Тел. в Иркутске: 43-20-52.
• Детский спорт. уголок, можно б/у. Тел.: 55-67-11.

РАЗНОЕ

• Услуги няни. Адрес: 15"А" м/н-26-52.
• Переводы: английский, корейский, испанский, немецкий. Услуги устного переводчика: английский, испанский. Репетиторство: английский, испанский. Тел.: 9-83-92, 482-77, 56-22-78.

ПЕРЕТЯЖКА
изменение дизайна
МЯГКОЙ МЕБЕЛИ
Гарантия качества 1 год
Предоставляем ткань, поролон, фурнитуру
Тел.дисп: 51-48-18

Скидка 25% от стоимости работы
Подлежит обязательной сертификации

• Шью женскую одежду. Тел.: 51-00-50 вечером.
• Репетитор по химии (канд. наук). Тел.: 52-57-51.
• Делаем рефераты, курсовые, печатные работы, сканирование, ищем информацию в Интернете. Быстро, качественно. Тел.: 57-85-88, 51-14-80.
• За короткий срок по спец. методике опытный педагог научит читать или повысит технику чтения. Репетиторство начальных классов. Обучаю с 4 лет и старше. Тел.: 6-22-46.
• Курсовые, рефераты из Интернета. Быстро, качественно. Тел.: 55-06-19.
• Шью на дому колпаки, чехлы, постельное белье. Тел.: 523-386.
• Курсовые, рефераты по гуманитарным дисциплинам. Инженерная графика, прикладная механика, детали машин. Тел.: 56-01-40.
• Выполнение контрольных работ по математике и информатике (Office, граф. редакторы (Paint, CorelDraw), Pascal, VB, Foxpro, Delphi). Набор и печать текста. Сканирование и распознавание. Тел.: 53-28-78.

Курсовые, задачи, расчеты, подбор материалов
по ЭКОНОМИЧЕСКИМ дисциплинам
Помощь в разработке бизнес-планов
Тел.: 512-855

• Репетиторство, консультации по русскому языку для учащихся любого школьного возраста. Подготовка в вузы с учетом основных орфографических и пунктуационных навыков. Выполнение контрольных работ. Тел.: 51-42-82.
• Педагог с в/о. За 1 месяц научу читать, повышу скорость, технику чтения. Подготовлю к школе. Развиваю логику, речь, память. Репетитор начальных классов. Занимаюсь с детьми от 4 лет и старше. Тел.: 3-64-42.
• Раскрой, пошив, ремонт изделий. Тел.: 54-64-78.
• Услуги портного. Перешиваю старые вещи. Тел.: 51-94-00, 53-04-27.
• Английский язык. Переводы, репетиторство, домашние задания, подготовка к экзаменам. Недорого. Тел.: 535-200.
• Пошив и ремонт женской одежды. Быстро и качественно. Тел.: 54-39-70.
• Шью дешево на дому. Шью постельное белье. Тел.: 55-98-56.
• Набор и распечатка текстов на компьютере, а также готовые рефераты для школьников и студентов. Тел.: 552-381.
• Шью женскую одежду. Тел.: 53-32-65.
• Услуги по уборке квартиры или дома. Недорого. Тел.: 55-02-08.

Стекло Байкал г. Ангарск, пос. Майск, ул. Тельмана, 12
51-29-40, 51-20-45
E-mail: stibaikal@mail.ru
Двери и Окна - из дерева, ПВХ, аллюминия
- полный комплекс услуг (от замера до монтажа)
- типовые от 2000 руб. и под заказ

От самых доступных до самых престижных

• Дипломы, курсовые, рефераты, контрольные по экономике. Быстро и качественно. Набор и распечатка текста. Тел.: 9-74-08.
• Математика. Репетиторство, контрольные. Качество гарантирую. Недорого. Тел.: 55-30-82.
• Репетиторство по русскому языку и литературе. Подготовка в вуз, лицей. Контрольные, рефераты. Тел.: 535-834.
• Пошив и ремонт кожи, дубленок, б/у изделий. Замена замков, подкладов. Высокое качество. Короткие сроки. Тел.: 4-87-69.
• Химия. Физика. Подготовка в вуз, ЮКОС-класс. Репетиторство (8–11 кл.), контрольные и лабораторные работы студентов и школьников. Математика (5–9 кл.). Тел.: 52-71-71.
• Набор и распечатка текстов на ПК. Быстро, качественно. Возможны чертежи, схемы. Сканирование. Тел.: 52-37-18.
• Адский труд по набору и распечатке текстов возьму на себя. Любая сложность. Быстро. Тел.: 52-70-64.
• Курсовые, дипломы, рефераты по юридическим дисциплинам на заказ. Качество, гарантия. Не Интернет. Оформление на ПК. Тел.: 52-70-64.
• Шьем комплекты постельного белья из материала заказчика. Тел.: 53-73-26.
• Инъекции любой сложности, капельницы. Запой. Под контролем врача. Тел.: 55-49-03.
• Помогу в написании реферата, контрольной работы по юридическим или гуманитарным наукам. Тел.: 59-58-40.
• Репетиторство по математике, физике (5–11 кл.), подготовка в вуз, техникум, решение контрольных работ. Тел. дисп.: 56-19-42.
• Репетиторство по химии. Тел.: 52-63-80.
• Начертательная геометрия, черчение, техническая механика, курсовые по деталям машин, геодезия. Тел.: 506-875.
• Шью по "Бурде", и не только. Тел.: 511-342.
• Ваш психолог-логопед (вечером). Тел.: 55-54-51.
• Логопед-психолог (рабочие дни, с 12 до 19 час.). Тел.: 6-88-05.
• Свой логопед-психолог (вечером). Тел.: 4-93-95.
• Репетиторство по английскому языку. Контрольные работы. Тел.: 7-36-14.
• Выполняем чертежи по начертательной геометрии, черчению. Физика. Решение контрольных работ, консультирование. Тел.: 55-49-27.
• Репетиторство по математике (6–9 кл.) в любое удобное для вас время. Тел.: 74-0-63.
• Если у вас пробелы в знаниях по математике и вам нужна экстренная помощь, если вам необходима подготовка к экзаменам, то вы можете обратиться по тел.: 7-24-87.
• Пошив одежды из драпа, меха и кожи. Имею опыт работы. Тел.: 59-80-28.
• Репетиторство по английскому языку. Пейджер: 50-10-94, аб. 430-385.
• Шью модные юбки и брюки. Быстро и качественно. Недорого. Тел.: 555-647.
• Контрольные работы по высшей математике, теории вероятностей, линейному программированию. Репетитор. Тел.: 51-58-12, 6-05-90, Ольгу.
• Выполняю контрольные, курсовые, дипломные работы по юридическим дисциплинам (трудовое право, гражданское, семейное и др.). Обр.: 13 м/н-11-73.

СТЕКЛО
оконное - 4 мм, 95 р. кв.м
тепличное - 130х40, 36 р. лист
130х50, 45 р. лист
Тел.: 52-67-26, 999-347

• Для учащихся и студентов большой выбор сочинений, рефератов, курсовых и дипломов по всем предметам. Тел.: 51-74-97.
• Быстро и недорого наберем, отсканируем, распечатаем любой текст. Настройка и диагностика компьютера. Тел.: 51-74-97.
• Выполнение переводов. Немецкий, английский языки. Репетиторство, подготовка выезда за рубеж. Оформление документов. Тел.: 53-37-48.
• Чертежи на ПК. Выполнение контрольных работ по электротехнике и ТОЭ. Дипломное проектирование по специальности "Электроснабжение" (ЭПП). Рефераты из Интернета. Тел.: 7-70-95.
• Пишу стихотворные поздравления. Тел.: 51-10-42.
• Все виды инъекций, снятие алкогольной зависимости. Диплом, стаж. Тел.: 55-44-11.
• Пошив женской одежды. Короткие сроки. Тел.: 55-84-69 после 18 ч., Светлану.
• Немецкий язык. Выполним любую работу. Гарантия. Качество. Тел.: 55-08-80.
• Немецкий и английский языки. Переводы, контрольные, репетиторство. Тел.: 55-05-37.
• Шью формовки из материала заказчика. Тел.: 51-07-48.
• Рефераты, курсовые по юридическим и гуманитарным дисциплинам, выполнение на ПК, а также набор и распечатка текстов. Быстро и качественно. Тел.: 54-11-15.
• Набор и распечатка текста на компьютере. Тел.: 535-262.
• Решаю контрольные работы по высшей и элементарной математике. Быстро и недорого. Тел.: 51-19-16 до 22 ч.
• Пишу рефераты, курсовые по истории, политологии, культурологии, философии, естествознанию. Тел.: 52-69-56.

Ремонт и установка ЗАМКОВ на МЕТАЛЛИЧЕСКИЕ ДВЕРИ
СНИМУ ГАРАЖ ИЛИ ПОМЕЩЕНИЕ ПОД МАСТЕРСКУЮ с напряжением 380В
Тел: 59-82-04

• Нужен реферат? Звони: 52-69-56. Рефераты для всех и на любые темы (не с Интернета). Низкие цены, короткие сроки.
• Вяжу на спицах. Недорого. Быстро и качественно. Тел.: 7-55-89.
• Дипломы, курсовые, рефераты по юридическим дисциплинам. На заказ. Качество. Гарантия. Не Интернет. Оформление на ПК. Тел.: 52-70-64.
• Пошив и ремонт любых видов одежды. Быстро, качественно. Тел.: 533-102.
• Шьем норковые шапки на заказ. Большой опыт работы с мехом. Тел.: 51-36-40.
• Шьем шапки-формовки мужские из материала заказчика. Адрес: 34-14-3.
• Шью молодежную стильную одежду. Недорого. Тел.: 4-32-03, Наташа.
• Кто хочет красивую (и где-то даже эксклюзивную) одежду? Я сошью. Тел.: 51-13-42.

СТЕКЛО
Резка бесплатно. Доставка. Установка. Розница. Опт.
• Магазин «На Крупской»
• 18 мр-н, д.1, по ул.Социалистической
• 9 мр-н, д.84, напротив к/т «Родина»
• 82 кв-л, магазин "Чайка"
Тел.: 56-26-32, 56-04-89

• Предлагаю услуги по лечению, протезированию зубов. Ответственность, исполнительность гарантированы. Тел.: 59-73-97.
• Предлагаю услуги няни и диспетчера. Тел.: 7-26-62.
• Дипломы, рефераты, курсовые работы, задачи по экономическим наукам. Любые задания по бухгалтерскому учету. Тел.: 52-91-04 вечером.
• Дипломные, рефераты, курсовые (набор, распечатка, сканирование). Быстро и качественно. Тел.: 54-79-24.
• Шью кожаные юбки, жилеты, пиджаки, куртки, детские куртки из старых кожаных вещей. Качественно. Тел.: 55-95-68.
• Английский язык, контрольные, переводы. Тел.: 52-87-80.
• Выполняю контрольные работы по информатике на любом языке программирования, 1-С для бухгалтеров и предпринимателей. Тел.: 3-66-91.
• Пошив, ремонт одежды. Работаю с кожей. Юбки, брюки – вне очереди. Тел.: 7-59-67, Ирину.
• Репетитор начальных классов. Обращаться учащимся первой смены, живущим в центральной части города. Тел. дисп.: 3-60-10.
• Сбор колпаков. Тел.: 51-44-49.
• Дипломные, курсовые работы, рефераты по экономическим наукам. Быстро и качественно. Тел.: 55-31-25.
• Дипломы, курсовые, рефераты и контрольные по юридическим предметам, работы по истории, экономической географии, биологии, литературе, философии, политическим учениям, отчеты по практике без использования Интернета (юристам). Тел.: 555-225, Марина.
• Решаю контрольные по сопромату, технической механике, термодинамике, деталям машин (курсовой проект). Тел.: 52-82-87.
• Английский язык. Репетиторство и подготовка в вузы. Опытный преподаватель. Тел.: 53-35-06.

САЛОН КУХНИ

КУХОННЫЕ ГАРНИТУРЫ
в свободной комплектации
• по индивидуальным дизайн-проектам
• широкая цветовая гамма
ЦЕНЫ ДОСТУПНЫЕ
Адреса: база "Сатурн", ТЦ "Ангарский", зал 3, каб. 3, т. 57-53-18 (225), 57-77-57 (225). Магазин "Надежда", 3 эт., ост. "Шв. фабрика", т. 99-85-70.

ОБРАЗОВАНИЕ • РЕПЕТИТОРЫ

• Любые печатные работы на компьютере. Сканирование текстов, фото, рисунков. Любые рефераты, курсовые по всем предметам, на любые темы. Услуги электронной почты. Все быстро и недорого. Тел.: 556-999.

• Контрольные по высшей математике. Репетиторство. Тел.: 7-71-90.

• Вяжу трикотажные изделия на швейцарском оборудовании (пальто, костюмы, юбки, платья) из своей пряжи. Высокое качество, цены доступные. Тел.: 56-91-52.

• Химия. Контрольные, лабораторные работы для студентов. Помощь в решении задач по химии школьникам. Тел.: 7-00-75.

• Решение контрольных работ по высшей математике. Тел.: 55-89-27.

• Набор, распечатка текстов любой сложности, банковских документов, сканирование схем, фотографий. Настройка и диагностика ПК. Тел.: 55-35-90.

• Печатные работы на компьютере. Курсовые, рефераты из Интернета. Тел.: 9-19-43 днем, 55-75-89 вечером.

• Набор, распечатка, редактирование. Рефераты, курсовые, дипломные работы по темам из Интернета. Тел.: 7-47-43.

• Выполняю работы по черчению, начертательной геометрии. Тел.: 52-37-90.

• Пошив дамской одежды. Высокая технология, каталоги Европы, США с 60-х годов. Мое направление в работе – гармония красивого дела и стильной одежды. Тел.: 54-06-28.

• Репетиторство по математике. Тел.: 3-71-44.

• Даю уроки английского языка недорого. Тел.: 53-85-73.

• Выполню контрольные работы по математике для студентов. Тел.: 3-67-56.

• Ищу высокооплачиваемую работу (мужчина, 27 лет, в/о эконом., опыт работы более 3 лет, знание 1С:Торговля, работаю). Сетевой маркетинг, распространение не предлагать. Тел.: 6-73-88, Романа.

• Ищу работу диспетчера на домашнем телефоне. Имею опыт работы. Рабочий день с 9 до 22 ч. Тел.: 56-19-42.

• Ищу работу домработницы, диспетчера на телефоне. 45 лет, ответственная. Тел.: 523-386.

• Ищу работу диспетчера на домашнем телефоне. Тел.: 55-65-21.

• Женщина в возрасте ищет работу (опыт, разные профессии). Писать: Ангарск-30, 4522040.

• Заклею окна. Ищу работу домработницы. Тел.: 557-518.

• Ищу работу на дому. Бухгалтер, стаж 10 лет, самостоятельный баланс, знаю ПК, аккуратна, исполнительна, коммуникабельна. Тел.: 55-64-03.

• Мужчина ищет работу водителя. Опыт работы экспедитором, ответственный, пунктуален, без в/п. Тел.: 51-43-07, Анатолий.

• Ищу работу домработницы (аккуратная, все делаю на совесть, без в/п, порядочная). Тел.: 9-58-40.

• Ищу работу. Могу водиться с ребенком, возраст не имеет значения. Или услуги по дому. Пенсионный возраст. Тел.: 52-69-54.

• Медсестра ищет подработку после 15 часов до 8 утра (уход, инъекции), кроме досуга. Стаж, сертификат. Тел.: 55-44-11.

• Опытный бухгалтер ищет работу по составлению и сдаче в ИМНС всех видов бух. отчетности (ПК, 1С). Тел.: 55-18-39, 4-76-81.

• Ищу работу по сборке и ремонту мебели. Тел.: 56-18-58.

• Ищу работу на дому, есть телефон. Писать: Ангарск-24, 665824, а/я 6159.

• Ищу работу диспетчера на домашнем телефоне. Тел.: 51-23-05.

• Ищу работу главного бухгалтера или на самостоятельный баланс (женщина, 30 лет, высшее эконом. образ., стаж 8 лет, знание ПК: бух. программы). Тел.: 52-65-17.

• Ищу работу на дому. Женщина, 44 года. Писать: Ангарск-14, п. Юго-Восточный, 4-7-8.

• Ищу работу плотника по вечерам и в выходные дни. Тел.: 51-76-02.

• Ищу работу бухгалтера. Работаю на дому (ПК, 1-С, стаж работы 13 лет). Тел.: 53-56-22 вечером.

• Опытный бухгалтер ищет работу в нерабочее время (ЧП, малое предприятие). Тел.: 54-70-24 после 18 ч.

• Помогите в трудоустройстве на госпредприятие, желательно АЭХК. Девушка, 28 лет, в/о, честная, порядочная. Тел.: 4-92-84.

• Ищу работу грузчика, экспедитора. Образ. 9 кл., возраст 17 лет, без в/п. Тел.: 3-71-79 после 22 ч., Андрея.

• Ищу работу с з/п не менее 5 т. р. Тел.: 51-14-62.

• Ищу работу диспетчера на домашнем телефоне. Опыт, исполнительна, общительна, аккуратна. Тел.: 55-64-03.

• Ищу надомную работу (женщина, 27 лет, в/о), кроме сетевого маркетинга. Тел.: 56-16-56.

• Сниму 1-комн. квартиру на 1 этаже в г. Усолье с телефоном. Без телефона не предлагать. Тел. в Ангарске: 533-129.

• Семья из трех человек снимет 1-комн. квартиру в 6, 12"А", 13, 9 мр-нах. Оплата ежемесячно. Порядок гарантируем. Тел.: 56-04-17.

• Семья верующих снимет 1-комн. кв-ру. Чистоту и порядок гарантируем. Тел.: 51-48-58.

• Сниму 1-комн квартиру на длительный срок. Чистоту и порядок гарантирую. Тел.: 51-80-28 после 20 ч.

• Сниму 1-комн. меблир. квартиру с телефоном. Оплата ежемесячно. Порядок гарантирую. Тел.: 555-688 после 20 ч.

• Сниму квартиру в Иркутске. Тел.: 52-23-81.

• Сниму комнату. Оплата ежемесячно. Тел.: 59-82-95 вечером.

• Сниму комнату, желат. минимум мебели. Оплату и порядок гарантирую. Тел. поср.: 51-79-22.

• Семья снимет 1-, 2-комн. квартиру выше 1 этажа. Оплата ежемесячно или поквартально. Тел.: 55-59-08.

• Сниму теплый гараж в районе старого города или в а/к "Виадук", "Нефтехимик". Оплата по договору. Тел.: 52-59-22 вечером, 57-83-77 в раб. время.

• Женщина с ребенком снимет комнату в Юго-Западном районе на длительный срок. Оплата ежемесячно. Тел.: 55-10-68 с 18 до 23 ч.

• Сниму 1-комн. квартиру на год и более в 10, 11, 17, 15/15"А", 18 мр-нах. Оплата ежемесячно. Тел.: 55-60-09 после 20 ч., Лену.

• Порядочная без в/п женщина снимет 1-комн. квартиру или комнату на длительный срок, по рекомендации. Тел.: 53-55-55.

• Сниму 2-комн. квартиру в 10, 9, 15 мр-нах на длительный срок. Можно без мебели. Оплата поквартально. Недорого. Тел.: 55-54-04.

• Срочно молодая семья с ребенком снимет 1-комн. кв-ру на 1–2 года и более. Оплата за 2 месяца. Недорого. Тел.: 6-07-18 вечером.

• Сниму гараж недалеко от 73 квартала. Тел.: 52-21-16 вечером.

• Семья из трех человек снимет 1-комн. кв-ру в районе швейной фабрики. Оплата помесячно или поквартально. Тел.: 55-53-20.

• Срочно сниму квартиру. Тел.: 55-45-93.

• Семья из трех человек снимет 2-комн. квартиру в квартале на длительный срок. Тел. поср.: 51-16-69.

СРОЧНЫЙ РЕМОНТ ХОЛОДИЛЬНИКОВ ЛЮБЫХ ВИДОВ
Низкие цены. Гарантия качества.
Профессиональный подход.
Пенсионерам скидки.
Тел.: 53-28-40

• Семья из трех человек снимет 2- или 1-комн. квартиру в 91, 92, 92/93, 94, 86, 277 кварталах. Оплата помесячно. Тел.: 53-79-80.

• Сниму 1-комн. квартиру с телефоном, желат. с мебелью, на долгий срок. Тел.: 52-55-84 после 22 ч.

• Порядочная без в/п женщина снимет 1-комн. квартиру или комнату на длительный срок по рекомендации. Тел.: 53-53-55.

• Снимем 2-комн. квартиру на длительный срок. Рассмотрим все варианты. Тел.: 56-47-02.

• Сниму квартиру на длительный срок, обязательно с телефоном. Тел.: 530-765.

Стоматологическая фирма "Витадент"
полный комплекс стоматологических услуг

Гостиница "Саяны", 3 этаж, офис 310, 11-19 ч., т. 52-26-30
• пломбирование зубов только импортными материалами
• реставрация зубов по новейшей технологии США
• лечение пародонтоза
• лазеролечение
• все виды протезирования
• Абсолютная безболезненность при лечении
• Исключена возможность инфицирования
• Система скидок при комплексном лечении

• Сниму 2-комн. квартиру с мебелью и телефоном в квартале. Тел.: 54-54-95.

• Семья из трех человек снимет 1-, 2-комн. квартиру в 15, 17, 22, 10, 18, 19 мр-нах на длительный срок. Пейджер: 56-46-46, аб. 1705 (указать цену, район, срок, конт. телефон).

• Сниму капгараж на полгода. Оплата по договору. Тел.: 51-81-66.

• Работающая семья снимет 2-комн. квартиру на 3 года и более. Тел.: 55-50-43.

• Снимем 1-комн. квартиру в 6, 6 "А", 8, 9, 13 мр-нах на длительный срок. Оплата договорная (1 эт. не предлагать). Тел.: 7-61-71.

ДЕТЕКТИВНОЕ АГЕНТСТВО "Фокс"
Розыск автотранспорта, интересующих лиц, слежка, работаем с долгами граждан, предприятий в пределах России
т.: 9-19-71

• Молодой парень без в/п снимем комнату в общежитии или 1-комн. квартиру с помесячной оплатой. Порядок гарантирую. Тел.: 51-52-41, Александра.

• Возьму в аренду павильон, кафетерий, буфет. Тел.: 4-91-25, Татьяну Викторовну.

• Сниму 2-комн. кв-ру с телефоном. Оплата ежемесячно. Тел.: 596-846.

• Сниму 2-комн. квартиру, желательно в 93, 92 кварталах. Оплата помесячно. Рассмотрим любые варианты. Тел.: 56-46-46, аб. 6358.

• Сниму 1-комн. квартиру на длительный срок. Тел.: 51-40-43 вечером.

• Семья снимет благоустроенный частный дом, желат. с телефоном. Тел.: 3-67-95.

• Семья снимет 2-комн. квартиру в Иркутске на длительный срок. Тел.: 51-70-35.

• Семья снимет 1-, 2-, 3-комн. квартиру в 80, 89, 106 кварталах. Чистоту и порядок гарантируем. Тел.: 7-12-86.

• Молодая семья снимет 1-комн. квартиру на длительный срок в 84, 85, 82 кварталах. Оплата ежемесячно или поквартально. Тел. поср.: 7-83-14 днем.

• Сниму гараж в районе 15, 10, 9 мр-нов. Операт.: 56-88-33, аб. 63-688.

• Самостоятельная, серьезная женщина 49 лет снимет с декабря на год и более меблир. 2-комн. квартиру с телефоном, можно 1-комн., с помесячной оплатой. Тел.: 52-56-34 с 10 до 12 ч., с 22 до 24 ч.

• Молодая пара снимет 1-, 2-комн. кв-ру с телефоном за 1,5 т. р. Оплата за квартал. Тел.: 7-08-97.

• Сдам в аренду гараж в "Майске"-2 (охраняемый, тепло, свет). Узнать: 3-18-51, 52-83-15.

• Сдам 1-комн. квартиру в 277 квартале (1 эт.). Оплата вперед за 6 мес. – 7200 р. Тел.: 9-73-10.

• Сдам в аренду гараж в а/к "Байкал" (свет, тепло, охрана). Оплата поквартально (700 р. в месяц). Тел.: 53-52-00.

• Сдам в аренду гараж в ГСК-1 (свет, тепло, охрана). Тел.: 55-02-12.

• Сдам 2-комн. квартиру в центре, без мебели. Оплата помесячно – 2500 р. Тел.: 52-71-00.

• Сдаются две комнаты в 3-комн. квартире в районе центрального рынка, без хозяев (жел. дверь, мебель частично). Оплата 1500 р. помесячно. Тел. в Иркутске: 22-99-54.

• Предлагаю в квартале теплый гараж для стоянки а/м ленивому автовладельцу. Оплата вперед за квартал – 10 т. р. E-mail: 319@list.ru

• Сдам 3-комн. квартиру в 22 мр-не (телефон, 3 эт.) на год. Оплата 2800 р. в месяц, за год вперед. Тел.: 55-36-35.

• Сдам капгараж в "Майске"-2 и гараж в п. Северный. Тел.: 55-08-68.

• Сдам в аренду дом самостоятельным людям на 6 месяцев, без прописки. Обр.: с. Одинск, ул. Ботгороева, 18, Шевцовой Ольге Васильевне.

• Сдам в аренду капгараж в ГСК-1. Тел.: 59-73-49.

• Сдам в аренду капгараж в "Сигнале"-1 (первая вахта, недалеко от сторожа, свет, тепло, смотровая яма, подвал). Тел.: 55-87-34.

• Сдам комнату одинокому человеку. Оплата за полгода вперед. Обр.: 82-7-50.

• Сдам в аренду капгараж в "Майске"-1 (смотровая яма, подвал, свет, тепло). Тел.: 51-26-22.

• Сдам в аренду комнату в 38 квартале. Оплата поквартально – 800 руб. в месяц. Тел.: 51-51-00.

• Сдам в аренду капгараж в а/к "Жигули". Тел.: 6-45-78.

• Сдам в аренду 2-комн. квартиру в 85 квартале (ж/д, без телефона). Оплата за полгода – 2 т. р. в месяц. Тел. поср.: 7-71-99.

• Поставлю в охраняемый капгараж а/м на зимний период без выезда (на хранение). Тел.: 7-64-36.

• Сдам комнату (1 эт., два хозяина, район центр. рынка). Оплата 600 р. в месяц, за квартал вперед. Тел.: 55-22-45.

• Сдам в аренду дом в п. Китой (отопление печное, во дворе колонка). Обр.: 52-85-96.

• Сдаю место в гараже или место для стоянки в частном секторе пос. Байкальск, около магазина "Витязь". Писать: Ангарск-12, 420358.

• Сдам капгараж в а/к "Сигнал"-2 до июня 2003 г. (есть свет). Тел.: 54-91-07.

• Утерянный аттестат о полном среднем образовании на имя Кащеевой Светланы Кузьминичны от 13 июня 1980 года Ц №624265 считать недействительным.

• Утерянный военный билет на имя Морозова Виктора Николаевича считать недействительным.

• Утерянные документы (паспорт, свидетельство ЧП, трудовая книжка) на имя Терентьевой Оксаны Валерьевны прошу вернуть за вознаграждение. Тел.: 37-307.

• Утерянные документы (паспорт, свидетельство ЧП, трудовая книжка) на имя Терентьевой Оксаны Валерьевны считать недействительными.

• Нашедшего сотовый телефон "Эриксон" A96185 18 октября прошу вернуть за вознаграждение. Тел.: 76-880.

• Утерянное свидетельство №22099 от 06.10.98 г. прошу вернуть. Тел.: 53-52-82.

• Утерянные права, техпаспорт, временное разрешение на имя Бамбурова Валерия Станиславовича считать недействительными.

• Прошу вернуть служебное удостоверение на Оргонова П.С. за вознаграждение. Тел.: 54-80-68.

• Нашедшего паспорт на имя Лапина Андрея Валерьевича прошу позвонить по телефону: 7-67-43.

ООО "Ремстройкомплекс"
КОМПЛЕКСНЫЙ РЕМОНТ
квартир, офисов, магазинов, пром. объектов
Гост. "Саяны, оф. 303,
тел.: 52-81-20, 51-72-23, 55-74-69

• Утерянное свидетельство индивидуального предпринимателя на имя Джус С.В. от 13.11.95 г. №9006 считать недействительным.

• Утерянное свидетельство ЧП №23294 от 19.01.99 г. на имя Казадаевой Анны Геннадьевны считать недействительным.

• Потерялся черный гладкошерстный кот средних размеров в р-не 7 мр-на, возле строительного банка, отзывается на кличку Джери. Кто что-либо знает о нем просим сообщить за вознаграждение. Ищем давно. Тел.: 53-04-16.

• Отдам в хорошие руки двух котят. Тел.: 7-68-69.

• Отдадим в хорошие руки аккуратных котят и взрослых кошек. Тел.: 544-605.

• Найден коккер-спаниель в районе к/т "Октябрь". Тел.: 52-55-99.

• Отдам двух черных веселых котят. Тел.: 3-69-85.

• Серенькая пушистая кошечка ждет добрые, заботливые руки. Тел.: 7-10-76.

• Отдам в хорошие руки симпатичного котенка. Приучен к туалету. Тел.: 4-62-28.

• Отдам в добрые руки котенка (рыжий, девочка) от персидской кошки (полуперс). Тел.: 52-77-64.

• Умные кошечки (черная и полосатая, возраст 8 месяцев). Тел.: 53-37-34.

• Отдам трехцветную кошечку (2,5 мес.) в добрые руки. Адрес: 91-8-49. Тел.: 3-72-08.

• Кобель (восточно-европейская овчарка, 3 года) ждет встречи с подругой. Тел.: 51-62-88.

• Нужна подруга для среднего пуделя черной окраски, возраст 4 года. Тел.: 7-79-37 после 17 ч., в выходные – в любое время.

• Отдам в добрые руки собаку (французский бульдог, пять лет, кобель, умница). У ребенка аллергия. Тел.: 56-02-16.

• Отдам в хорошие руки очаровательного двухцветного котенка (черный с белым, 3 месяца). Тел.: 7-30-97.

• Отдам в хорошие руки черно-белого котенка (3 месяца, к туалету приучен, ест все). Адрес: "А"-9-2. Тел.: 4-56-37.

Тел.: 52-20-53
АДМ Консалтинг групп
Адрес: 34 кв-л, дом 11, с 13 до 18 ч.
АУДИТ
• консультации по вопросам налогообложения
• ведение, восстановление бухучета

• Американский стаффтерьер без родословной, но породистый (чистокровный, не слишком здоровый, средний, 2,5 года) ищет любую подругу. Адрес: 9-24-61.

• Отдадим в добрые руки маленьких котят (2 девочки и 2 мальчика, самостоятельные). Тел.: 54-21-82.

• Возьму в добрые заботливые руки персидского красивого котенка, или куплю недорого. Тел.: 569-698, Ирина.

• Отдам в добрые руки черных пушистых котят. Тел.: 51-59-07.

• Пропишу в частный дом на год и более за умеренную плату. Тел.: 7-44-35 после 19 ч.

• Товарищи воры! Кто увез гараж под мотоцикл с коляской, напротив паспортного стола 17 мр-на? Зачем вам ломать реечный замок, я могу отдать два ключа. Позвоните по тел.: 9-19-19.

• Ищем репетитора по начертательной геометрии. Тел.: 7-79-37 после 17 ч., кроме выходных.

• Библиотека лагеря отдыха детей "Электроник" примет в дар детские книги для детей 7–14 лет по адресу: 18 м/н, дом 7, федерация горнолыжного спорта и сноуборда. Тел.: 55-16-91.

• Найдено портмоне с документом на имя Номоконова Евгения Станиславовича. Владельца просим обратиться в редакцию "Свечи" в рабочие дни.

• Для всех неугомонных! Кто имеет навык работы с металлом, деревом, керамикой, пластмассой и другие способности, давайте объединим таланты в общество "Умелые руки". В дальнейшем планируется проведение выставки изделий народного творчества. Тел.: 3-43-09, Дмитрий Константинович Рахманин.

СРОЧНЫЙ РЕМОНТ ХОЛОДИЛЬНИКОВ на дому
ХОЛОДИЛЬНЫХ ПРИЛАВКОВ, ТОРГОВОГО ОБОРУДОВАНИЯ
Гарантия, без выходных с 8 до 20 ч.
Тел.: 3-71-34
В продаже запчасти, уплотнительная резина.

МЕНЯЮ

• 4-комн. (17 мр-н, общ. 78 кв.м) на 2-комн. в 17 мр-не и 1-комн. Или на 2-комн. + доплата. Или продам. Тел.: 51-06-70.

• 4-комн. ул.пл. (12а мр-н, 2 эт., 73,1/51,1/9, тел., в отл. сост.) на 2-комн. крупногаб. и 2-комн. хрущ. (1-комн. в Иркутске). Тел.: 55-84-45.

• 4-комн. крупногаб. (51 кв-л, 98/66/12) на 3-комн. крупногаб. и 1-комн. Тел. поср.: 52-62-77.

• 4-комн. ул.пл. (8 мр-н, 4 эт., б/л, тел., ж/д, сигнализ.) на 3-комн. ул.пл. в мр-нах + доплата. Варианты. Тел.: 51-64-27.

• 4-комн. хрущ. (94 кв-л, дв.дв., реш., 1 эт.) на две 1-комн. Варианты. Тел.: 53-30-86, после 18 час.

• 4-комн. ул.пл. (12а мр-н, 2 эт., лодж., ж/д, тел., 88/59,1/12) на 3-комн. ул.пл. и 1-комн. Варианты. Тел.: 51-66-47.

• 4-комн. ул.пл. (95 кв-л, 5 эт., балк., 48/74/10) на две квартиры. За хороший вариант – доплата. Тел. поср.: 9-74-08.

• 4-комн. ул.пл. (206 кв-л, 2 эт., тел., 72,8/55,2) на две 2-комн. или на 2- и 1-комн. ул.пл. Тел.: 54-64-78.

• 4-комн. эксперимент. (80/58/9, тел.) на 2- и 1-комн. Варианты. Тел. поср.: 53-20-35.

• 4-комн. эксперимент. (8 мр-н, 84/54/9, 1 эт., на две стороны, комн. разд., реш., дв.дв.) + доплата на две 2-комн. в мр-нах. Варианты. Тел.: 6-57-46.

• 4-комн. (18 мр-н, 5 эт., тел.) на варианты. Тел.: 55-03-70, вечером.

• 3-комн. ташкент. (95 кв-л, 3 эт., тел., лодж., 41,5 кв.м) на две 1-комн. Или на 1-комн. и 2-комн. Тел.: 6-72-34.

• 3-комн. в Михайловке (3 эт., дв.дв., балк.) на 1-, 2-комн. в Ангарске. Варианты. Тел. 56-04-33.

• 3-комн. ул.пл. (10 мр-н, 4 эт., б/л, на две стороны, 68 кв.м) на 2-комн. ул.пл. + 1-комн. Варианты. Тел.: 53-35-63.

• 3-комн. крупногаб. (211 кв-л, 4 эт., тел., балк., торцевая) на 2-комн. ул.пл. в квартале и 1-комн. с доплатой. Варианты. Тел.: 4-01-28, после 17 час.

САНТЕХНИЧЕСКИЕ РАБОТЫ любой сложности
Замена систем отопления, водоснабжения, канализации
с использованием всех типов материалов (железо, оцинкованное железо, металлопластик, медь, пластик, чугун)
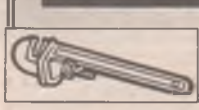
Тел.: 525-178, пейджер: 56-46-46, аб. 6681, 6643

• 3-комн. (17 мр-н, 3 эт., тел., л/б, ж/д) на 2- и 1-комн. Варианты. Тел.: 51-54-98, после 18 час.

• 3-комн. в Мишелевке (ж/д, реш.) + дача + гараж + а/м ГАЗ (доплата) на квартиру в Ангарске. Тел. поср.: 555-666, адрес: 9-21-101.

• 3-комн. ул.пл. на три 1-комн. хрущ. Тел.: 766-22.

• 3-комн. ул.пл. (7 мр-н, 4 эт., 2 балк., 68,7/37/12) на две 1-комн. Кроме 1 и 5 эт. Тел.: 54-35-93.

• 3-комн. крупногаб. (81 кв-л, 3 эт., 87/53/8, балк., тел.) на 2-комн. крупногаб. в центре (кроме 1 эт.) и 1-комн. хрущ. Варианты. Тел.: 52-71-64.

• 3-комн. (177 кв-л, 4 эт., л/б, тел., в доме маг. "Силуэт") на 3-комн. в 32, 33 мр-нах. Тел.: 53-30-20.

• 3-комн. крупногаб. (1 эт., 55 кв-л, тел., 60/42/6) на 2-комн. крупногаб. + 1-комн. (комната). Варианты. Тел.: 52-78-35.

• 3-комн. ул.пл. (18 мр-н) на две жилплощади. Варианты. Тел.: 56-04-87, Лена.

• 3-комн. (3 эт., тел., 2 балк., 69,8/47,2/9) на 2-комн. в Иркутске (от ж/д вокзала до Юбилейного). Кроме 1 и выше 5 эт. Или продам. Тел.: 55-27-10, после 18 час.

СРУБЫ!
3х4 - 7т.р.
4х4 - 9 т.р.
5х4 - 13 т.р.
6х4 - 15 т.р.
Тел.: 52-30-69

• 3-комн. крупногаб. (76 кв-л, 76/48/9, 3 эт., тел., окна на ул. Мира) на 2-комн. (р-н рынка, тел., 2 эт.) + 1-, 2-комн. хрущ. Тел.: 51-22-46.

• 3-комн. крупногаб. (34 кв-л, 2 эт., 67/48/8,5, комн. и с/у разд., ж/д) на две жилплощади. Или на 2-комн. в Юго-Зап. р-не + доплата. Или на благоустр. дом в Северном, Байкальске. Тел. поср.: 6-86-55.

• 3-комн. крупногаб. (65/46/8, 35 кв-л, 2 эт., тел., ж/д) на 2-комн. крупногаб. (с тел.) в близлежащ. кв-лах + доплата. Кроме 1 эт. Тел.: 9-15-06.

• 3-комн. крупногаб. в Тальянах (баня, стайка, хоз. постройки, рядом лес, река) на квартиру в Ангарске. Тел. раб.: 54-56-95, адрес: 95-19-154, вечером.

• 3-комн. крупногаб. (51 кв-л, 2 эт., балк., тел.) на 2-комн. крупногаб. + доплата. Или продам. Тел.: 52-79-81.

• 3-комн. крупногаб. (27 кв-л, 60,6/43,3, 2 эт., тел. дв.дв.) на 2-комн. в р-не рынка (2 эт., тел.) + комната (доплата). Тел.: 51-24-91.

• 3-комн. крупногаб. (76 кв-л, 4 эт., тел.) на 2-комн. крупногаб. (центр, тел.) + 1-, 2-комн. Кроме 1 эт. Тел.: 52-55-57.

• 3-комн. крупногаб. (р-н рынка, 2 эт., 80,6/63,8/9,3) на 2-комн. в р-не рынка + 1-комн. хрущ. Адрес: 24-1-5, тел. поср.: 51-56-54.

• 3-комн. ул.пл. (4 эт., кирп. дом, большая лодж., 29 мр-н, кухня 10,3 кв.м.) на 2- и 1-комн. хрущевки. Или на две 1-комн. Тел.: 56-13-88, после 18 час.

• 3-комн. ул.пл. в Мишелевке (приват., 1 эт., балк. застеклен, реш., дв.дв.) на жилплощадь в Усолье, Ангарске. Или продам. Тел.: 7-61-54.

• 3-комн. ул.пл. (18 мр-н, 2 эт., ж/д, реш., тел.) на дом в Байкальске. Тел.: 55-92-80.

• 3-комн. ул.пл. (42/68,8/9, л/б, ж/д, тел., 7 мр-н, 9/9 эт.) на 2-комн. ул.пл. + 1-комн. Тел.: 56-44-13.

• 3-комн. ул.пл. (3 эт., лодж., 39 кв.м) на 2-комн. хрущ. (кроме 1 и 9 эт.) + 1-комн. Раб. тел.: 55-46-52, Ира.

• 3-комн. ул.пл. (212 кв-л, 1 эт., б/л, тел.) на 2- и 1-комн. в квартале. Тел.: 54-39-47.

• 3-комн. ул.пл. на 2-комн. в 212 кв-ле и 1-комн. Тел.: 55-71-96.

• 3-комн. ул.пл. в г. Вольске Саратовской обл. на квартиру в Иркутске, Ангарске. Варианты. Тел.: 52-21-16.

• 3-комн. ул.пл. (212 кв-л, 64/9, 7 эт., 2 балк., ж/д, тел.) на 2-комн. (с тел.) в квартале и 1-комн. хрущ. Или продам. Тел.: 54-23-61.

• 3-комн. ул.пл. (42,4/9, 2 балк., тел.) на 2-комн. ул.пл. + комната (доплата). Тел.: 56-23-04.

• 3-комн. ул.пл. (84 кв-л, л/б, 4 эт.) на 2-комн. хрущ. в центре + 1-комн. хрущ. в мр-нах. Варианты. Тел.: 7-58-99, вечером.

• 3-комн. хрущ. (94 кв-л, 3 эт., тел., балк., ж/д, 42,5/59) на две 1-комн. Кроме 1 эт. Тел.: 3-68-11.

• 3-комн. хрущ. (42 кв.м) + а/м ГАЗ-31029 93 г.в. на квартиру большей площади. Тел.: 555-746.

• 3-комн. хрущ. (8 мр-н, 3 эт., балк., тел., ж/д, 57,7/41,9/6,3) + дача (8,3 сотки 20 мин. ходьбы, новый дом из бруса, баня, 2 теплицы, парник) на две 1-комн. Тел.: 51-78-68, раб.: 51-81-76.

• 3-комн. хрущ. (13 мр-н, 1 эт., неприват., 34/48,6) на 1-комн. + комната. Или на две комнаты + комната. Тел.: 52-80-44, вечером.

• 3-комн. хрущ. (42 кв.м, 1 эт.) на 3-, 4-комн. выше эт. Тел.: 7-25-63, после 20 час.

• 3-комн. хрущ. (тел., балк., перепланир., 5 эт.) на 2-комн. хрущ. (несмежную,

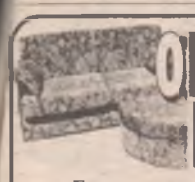

ОБТЯЖКА МЕБЕЛИ

Быстро и качественно
Имеется 115 видов мебельной ткани и поролона

Железная скидка 10% всем клиентам

2 подушечки в подарок

Тел.: 598-068

тел., балк., кроме 1 эт.) с доплатой. Тел.: 7-31-54.

• 3-комн. хрущ. (34/48, угл., 86 кв-л, 2 эт., тел.) на 2-комн. хрущ. (2-3 эт., тел.) + доплата. Тел.: 53-58-53.

• 3-комн. в Усолье на 1-, 2-комн. в Ангарске. Тел. поср.: 56-04-84.

• 3-комн. полублагоустр. в Савватеевке (1/2 дома, стайка, 2 теплицы, 7 соток) на квартиру в Ангарске. Адрес: Савватеевка, ул. Степная, 44, Юрьева С.А.

• 3-комн. (15 мр-н, 5/5 эт., 58/38,6/6, с/у разд., тел., ж/д) на 1-комн. ул.пл. + комната (доплата). Тел.: 55-93-28, после 19 час.

• 3-комн. (51 кв-л, 1 эт., 78/49/10, реш., дв.дв.) на 2-комн. хрущ. + доплата. Тел.: 52-74-73.

• 3-комн. (коттедж, тел., подвалы, веранда жилая) на 2-комн. крупногаб. в квартале + доплата. Варианты. Тел.: 54-42-08.

• 3-комн. (211 кв-л) на 2-комн. ул.пл. + 1-комн. в квартале. Тел.: 54-43-63.

СРОЧНЫЙ
РЕМОНТ ХОЛОДИЛЬНИКОВ
На дому. Гарантия качества.
Пенсионерам - скидки.
Тел.: 56-19-42

• 3-комн. (50 кв-л, 2/2 эт., 84/53/11, тел., балк., на 2 стороны, капремонт) на 2- и 1-комн. Тел.: 52-37-18.

• 3-комн. в д. Култук (2-квартирный дом, вода, огород, 10 соток под картофель) на жилплощадь в Ангарске, Иркутске-II. Адрес: Усольский р-н, д. Култук, ул. Молодежная, 6-1, в субботу, воскресенье.

• 3-комн. (3 эт., тел.) на 1-комн. Тел.: 9-57-60.

• 2-комн. крупногаб. (60/32) на 1-комн. ул.пл. и 1-комн. хрущ. Адрес: 106-3-17.

• 2-комн. хрущ. (92 кв-л, комн. разд., тел., 3 эт., ж/д) + доплата (гараж в а/к "Привокзальный", 4х9) на дом в Северном. Варианты. Тел. поср.: 6-81-85.

• 2-комн. хрущ. (3 эт., 85 кв-л) + а/м "Тойота-Корона" 93 г.в., люкс, на 3-комн. ул.пл. Кроме 1 и 5 эт. Тел.: 6-00-79.

• 2-комн. хрущ. (3 эт., сигнализ., тел., балк., ж/д, 10 мр-н) на 2-, 3-комн. ул.пл. Тел.: 55-44-50.

• 2-комн. хрущ. (15 мр-н, 5 эт., угл., комн. и с/у разд., большой коридор, тел., ж/д) на 3-комн. хрущ. в близлежащ. районах. Тел.: 59-80-83.

• 2-комн. крупногаб. (63/38, тел., сигнализ., реш., ж/д) + 1-комн. хрущ. (доплата) на 3-комн. крупногаб. в центре. Кроме 1 эт. Тел.: 57-86-19, днем, 51-27-53, вечером.

• 2-комн. в Усолье на 1-комн. в Ангарске. Тел.: 59-82-63.

• 2-комн. хрущ. (центр, перепланир., барная стойка, подвесные потолки, 1 эт.) на 2-, 3-комн. крупногаб. (ул.пл.). Или продам за 340 тыс. руб. Тел.: 53-54-07.

• 2-комн. ул.пл. (7 мр-н, 4 эт., тел., 53,4/33,6/8, 2 балк., на две стороны) + 2-комн. хрущ. (72 кв-л, 4 эт., 43/26, тел., балк.) на 4-комн. ул.пл. Кроме 1 и 5 эт. Тел.: 56-01-54.

ПОКУПАЕМ АКЦИИ ЮКОС "Энергия-Инвест"
Адрес: 86 кв-л, д. 14а, 2 подъезд, 1 эт., тел.: 53-05-43

• 2-комн. крупногаб. (89 кв-л, общ. 55 кв.м, 3 эт., балк., тел., ж/д, на две стороны) на 2-комн. в другом р-не с доплатой. Или продам. Тел.: 3-41-98, после 19 час.

• 2-комн. (189 кв-л, 30/45, солн., теплая, чистая) на 2-комн. крупногаб. в городе. Или на 3-комн. хрущ. в мр-нах (с тел., 1 эт.). Тел.: 51-65-37.

• Две 2-комн. (189 кв-л, 5 эт., балк., и 6а мр-н, 3 эт., тел., балк., обе солн., теплые, приват.) на 3-комн. ул.пл. + 1-комн. Кроме 1 эт. Тел.: 51-65-37.

• 2-комн. в Черемхове (центр) на Ангарск. Варианты. Тел.: 7-19-72.

• 2-комн. хрущ. (1 эт., тел., 88 кв-л) + доплата на 3-комн. хрущ. (с тел.) в 72, 82, 88, 86 кв-лах. Кроме 5 эт. Тел.: 52-71-44, после 19 час.

• 2-комн. крупногаб. (211 кв-л, 3 эт., тел.) на 3-комн. ул.пл. в квартале. Или 2-комн. хрущ. + 1-комн. на 3-комн. ул.пл. в квартале. Тел.: 4-83-92.

• 2-комн. в пригороде Красноярска (4/5 эт., на две стороны, с/у разд.) + гараж + дача на 2-, 3-комн. ул.пл. в Ангарске. Тел.: 55-54-24.

• 2-комн. ул.пл. в Благовещенске (50/28, 1 эт., тел., с/у и комнаты разд., большая кухня) на 2-комн. в Ангарске, Иркутске. Тел.: 51-24-05, 7-73-05.

• 2-комн. хрущ. (178 кв-л) на 1-комн. и комнату (доплата). Варианты. Тел.: 53-32-50, вечером.

• Две 2-комн. (29 и 9 мр-ны) на 4-комн. ул.пл. (крупногаб.). Варианты. Тел.: 56-22-00, после 20 час.

• 2-комн. ул.пл. (12а мр-н, 5/5 эт., с/у разд., балк.) на 1- и 2-комн. хрущевки с доплатой. Или продам. Тел.: 550-882.

• 2-комн. крупногаб. (34 кв-л, 2 эт., балк., ж/д, реш., все разд., 48/28,6/6,3) на 1-комн. + доплата. Или с нашей доплатой на две 1-комн. Варианты. Адрес: 283-1-37.

• 2-комн. крупногаб. (211 кв-л, 3 эт.) на 3-комн. ул.пл. в квартале. Или на 2-комн. хрущ. в 207 кв-ле и 1-комн. ул.пл. на 3-комн. ул.пл. в квартале. Тел.: 4-83-92.

• 2-комн. ул.пл. (1 эт., 22 мр-н, тел.) на 3-комн. в близлежащих р-нах. Варианты. Тел. поср.: 57-22-64, в раб. дни. Лена.

• 2-комн. ул.пл. (6 мр-н, 34/52, 4 эт., тел., солн., 2 балк.) на акции АО "Транснефть". Тел.: 51-60-70.

• 2-комн. ул.пл. + доплата на 2-комн. ул.пл. в 7а и 9 домах 12 мр-на. Тел.: 51-51-06.

• 2-комн. ул.пл. (9 эт., 15 мр-н, 2 балк., тел., ж/д) на 2-комн. хрущ. (с тел., кроме 1 эт.). Тел.: 51-02-48.

• 2-комн. ул.пл. (5/5 эт., 6а мр-н, 67,1/36,1/13,5, тел., б/л, на 2 стороны, солн.) на 2-комн. хрущ. (с тел., кроме 1 эт.). Тел.: 51-82-70.

• 2-комн. ул.пл. в Зиме (5 эт., с/у разд., балк., общ. 49 кв.м) + доплата на 1-комн. в Ангарске. Варианты. Тел.: 506-543.

• 2-комн. хрущ. (13 мр-н, 1 эт., реш., дв.дв., тел.) + доплата на 3-комн. Тел.: 6-17-54, после 18 час.

• 2-комн. хрущ. (15 мр-н, 3 эт., балк., тел.) на 2-комн. ул.пл. в 7, 7а мр-нах (с тел., кроме 1 и 5 эт.) с доплатой. Тел.: 51-14-34.

• 2-комн. хрущ. (13 мр-н, 1 эт.) на 1-комн. (кроме 1 эт.) + доплата. Тел.: 51-81-13, 51-98-38.

РЕМОНТ ХОЛОДИЛЬНИКОВ
Быстро Качественно Гарантия
Тел. дисп.: 3-45-18
Без выходных

• 2-комн. хрущ. (1/5 эт., ж/д, тел.) на 2- и 1-комн. с доплатой. Тел.: 4-49-41.

• 2-комн. хрущ. (93 кв-л, 1 эт., тел., дв.дв., реш.) + доплата на 2-комн. в 6, 6а, 8, 9, 10, 12а, 13 мр-нах. Кроме 1 эт. Тел.: 9-53-05.

• 2-комн. хрущ. (84 кв-л, рядом с "Сибирячкой, 2 эт.) на 1-комн. хрущ. в центре + комната. Варианты. Тел.: 7-70-92, вечером.

• 2-комн. хрущ. (72 кв-л, тел., комн. разд., 5 эт., теплая) на 3-комн. в городе. Кроме 1 и 5 эт. Тел.: 52-89-28.

• 2-комн. хрущ. + доплата на 3-, 4-комн. ул.пл. Тел.: 55-57-16.

• 2-комн. хрущ. (1 эт., тел., 11 мр-н) на 2-комн. крупногаб. Тел.: 56-90-43.

• 2-комн. хрущ. (перепланир., 86 кв-л, 3 эт., тел.) на 3-комн. крупногаб. (ул.пл.) с доплатой. Тел.: 3-18-51, вечером.

• 2-комн. хрущ. (84 кв-л, возле дет. полки, 1 эт.) на 2-комн. в Юго-Зап. р-не. Кроме 1 эт. Тел.: 7-94-29.

• 2-комн. (7 мр-н, 43/25,7/6,2, с/у совм., тел., ж/д) на две комнаты. Или комнату + доплата на комнату большей площади. Тел. поср.: 3-11-56.

• 2-комн. (квартал, 2 эт., ж/д) + доплата на квартиру в квартале. Тел. поср.: 4-87-29.

• 2-комн. (неприват., 5 эт., балк., тел., ж/д, смежная) на 1-комн. + комната с доплатой. Или продам. Тел.: 53-59-00, 53-40-22.

Пенсионерам - скидки
ИЗГОТОВИМ И УСТАНОВИМ
МЕТАЛЛИЧЕСКИЕ ДВЕРИ, РЕШЕТКИ
Тел. дисп. : 55-64-03

• 2-комн. (приват., 17 мр-н, 50/30, 2 эт., тел., дв.дв.) + комната (приват., 16 кв.м, 2 хоз., 55 кв-л) на 3-комн. ул.пл. в 15, 19, 22, 17, 18 мр-нах. Кроме 1 и посл. эт. Тел.: 55-19-85, вечером.

• 2-комн. ул.пл. на две 1-комн. Тел.: 9-35-47.

• 1-комн. (12а мр-н) + доплата на 2-комн. в р-не рынка. Или продам. Тел.: 51-26-72.

• 1-комн. эксперимент. (7 мр-н, 3 эт., балк., реш., дв.дв.) на 2-комн. хрущ. Тел. раб.: 9-82-68, 4-89-97.

• 1-комн. в Мишелевке (3 эт.) + комната в Ангарске на 2-, 3-комн. в Усолье. Тел.: 555-832.

• 1-комн. крупногаб. (89 кв-л, 36,2/19,2/9, 2 эт., тел.) + 2-комн. хрущ. (95 кв-л, 41,3/26/6, 1 эт., реш., дв.дв.) на 3-комн. крупногаб. в 73, 107 кв-лах. Кроме 1 эт. Тел.: 538-567.

• 1-комн. (11 мр-н, дом-пластина, 5 эт., ж/д, большая кухня, неприват., по суду) на две комнаты (неприват.). Варианты. Тел.: 3-71-34.

• 1-комн. крупногаб. (2 эт., тел., приват.) + доплата на 1-комн. ул.пл. или 2-комн. хрущ. (с тел.). Тел.: 53-53-33.

• 1-комн. ул.пл. (29 мр-н, 4 эт., солн., большой балк., мусоропровод, 18 кв.м) на 1-комн. ул.пл. в 8 мр-не или рядом. Тел.: 51-69-26.

• 1-комн. ул.пл. (34/18/8, 17 мр-н, 1 эт., ж/д, реш., угл., солн., тел.) на 2-комн. эксперимент. (хрущ.) в 6а, 6 мр-нах (с тел.). Тел.: 55-65-94.

• 1-комн. ул.пл. + доплата на 2-комн. ул.пл. в 7а или 9 домах 12а мр-на. Или купим. Тел.: 51-51-06.

• 1-комн. ул.пл. (30/17/9, 17 мр-н, 5 эт.) на 1-комн. хрущ. в 10–15 мр-нах (2-5 эт., с тел.). Тел.: 55-76-61, после 18 час.

• 1-комн. ул.пл. (9 мр-н, 1 эт., ж/д, реш., на 2 стороны) на 2-комн. хрущ. в 9, 10, 11, 12, 15 мр-нах. Тел.: 7-62-13.

КАФЕЛЬ
Комплекс РЕМОНТНО-ОТДЕЛОЧНЫХ РАБОТ квартир, офисов и т.д.
Тел.: 53-56-34

• 1-комн. ул.пл. (18 мр-н, 5 эт., ж/д, балк., 34,5/17,9) + доплата на 2-комн. (с тел.) в близлежащ. мр-нах, квартале. Варианты. Тел.: 55-61-99.

• 1-комн. (18 мр-н) + доплата на 2-комн. в 18 мр-не. Тел. поср.: 55-34-23.

• 1-комн. на 2-комн. Тел.: 55-39-93.

• 1-комн. в Улан-Удэ на квартиру в Иркутске, Ангарске. Тел.: 97-689, Ирина.

• Две 1-комн. (3 и 5 эт., 30,8 кв.м, тел., ж/д, квартал) на 3-, 4-комн. в Юго-Зап. р-не. Кроме 1 эт. Тел.: 54-59-29.

• Комнату (82 кв-л) + а/м "Жигули" на 1-комн. Тел.: 9-35-47.

• Комнату в Иркутске (общежитие, 18 кв.м) на квартиру в Ангарске или пригороде. Тел.: 7-80-46, Тамара.

• Два участка в Китое (не затопляло, рядом, по 8 соток, на одном 3 теплицы, насажд., времянка, на обоих земля удобрена, второй – под картошку) на а/м ВАЗ-04, -09 или "Волга". Тел.: 55-72-55, Люда, Вася.

• 1/2 дома в Северном на 2-комн. Или продам. Тел.: 51-36-05.

• Дом в д. Мальта (все постройки, 30 соток) на жилплощадь в Ангарске. Тел.: 627-36, 55-12-26.

МЕТАЛЛИЧЕСКИЕ ВОРОТА, ДВЕРИ любой сложности
Тел.: 533-563
Требуется сварщик с личным грузовиком

• Бревенчатый дом (постройки) на квартиру + гараж в городе. Варианты. Адрес: Китой, ул. Гагарина, 49 (ост. "Комсомольская").

• Усадьбу в Б.Елани (добротная, центр. отопл., газ, вода, 30 соток) на дом в Байкальске или квартиру. Или продам. Адрес: п. Б. Елань, ул. Совхозная, 21(1). Автобус №106.

• Полдома в Мегете (3-комн., кухня, сени, гараж, отопл., холодная вода, 3 сотки) на 2-комн. в Ангарске. Тел.: 53-53-55.

• Неблагоустроенный дом в п. Кирова (10 соток, постройки) на квартиру. Или продам. Тел.: 54-58-27.

• Дом в Байкальске на 2- и 1-комн. ул.пл. (кроме 1 эт.) + доплата (гараж). Адрес: п. Байкальск, ул. Крупской, 3.

ОБЪЯВЛЕНИЯ

Предприятию требуется ВОДИТЕЛЬ С ЛИЧНЫМ А/М
Тел.: 6-55-60

Предприятие изготовит металлические двери, ворота, решетки различных уровней сложности
Телефоны: 56-98-51, 57-44-44
Выполним объем работ на листогибочном прессе

Принимаем ОТ НАСЕЛЕНИЯ ГОРШКИ ДЛЯ ПЕЛЬМЕНЕЙ
Тел.: 6-55-60

ДЕТСКИЙ ТРИКОТАЖ, чулочно-носочные изд. отеч. и импорт. пр-ва ПРЯЖА (Москва), фурнитура для вязания
Ленинградский проспект, 18 м/р-н, м-н "Универсам"
Предъявителю купона - скидка 5%

ПОСТЕЛЬНОЕ БЕЛЬЕ ДЕШЕВО отечественного и импортного производства
Ленинградский проспект, 18 м/р-н, м-н "Универсам"

Наращивание НОГТЕЙ (гель, шелк, акрил)
Обучение
Ателье "Элегант", 3 эт., парикмахерская
Тел.: 55-39-42, 51-68-33

ЕВРОРЕМОНТ
Требуются РАБОТНИКИ для евроремонта
Реализуем ШЛАКОБЛОКИ
Тел.: 52-53-54

цифровой КИНОТЕАТР Премьер
DOLBY DIGITAL SURROUND RF

2 ноября - 16.00
Премьера. На экране нашумевший мультфильм с отличной компьютерной графикой «ШРЕК». Полет фантазии создателей мультфильма про добродушного людоеда Шрека не дает оторвать глаз от экрана. Вы перенесетесь в мир фантазий, где людоед Шрек не по своей воле попадает в историю, которая круто поворачивает его жизнь. Ну и, конечно, счастливый конец...

Со 2 ноября
14.00 - "БЕСШАБАШНОЕ ОГРАБЛЕНИЕ". Мошенник лет 20 с небольшим организует свое рейв-шоу в стильном ночном клубе с единственной целью – скрыть ограбление банка, которое должно произойти по соседству. Что ему нужно?

18.00 - незабываемое путешествие в параллельные миры, потрясающие спецэффекты, "Матрица" отдыхает – "ПРОТИВОСТОЯНИЕ". Наше мироздание состоит из множества параллельных Вселенных, в части которых существуют наши двойники. Со смертью одного пропорционально увеличиваются жизненные силы других. Это ключ к обретению невероятной мощи.

20.00 - премьера на экране: захватывающий эротический триллер, полный ярких страстей и страшных сюрпризов, "УБЕЙ МЕНЯ НЕЖНО". Основной инстинкт сильнее страха смерти.

Вы знаете, как спастись от маньяка-убийцы? И вы думаете, у вас получится? Возможно, если вы станете победителем нашего конкурса 26 и 27 октября.

Возрастное ограничение - от 18 лет.

Стереозвук в формате "Dolby Digital Surround RF" и великолепное изображение на большом экране – вы окажетесь в центре фильма. Проезд трамваями №5 и 6 и автобусами №4, 7, 8 до остановки «12 м/р-н».

Центр досуга детей и молодёжи. Тел.: 6-11-82.
DVD DOLBY DIGITAL

• Усадьбу в д. Ходарей (2 дома, летняя кухня, гараж, баня, хоз. постройки, стекл. теплица, водоколонка) на 1-комн. Тел.: 4-42-12, 4-87-29.

• Капгараж в "Сигнале-2" (недалеко от сторожа, оштукатурен, свет, техэтаж, 4,5х6) на капгараж в "Моторе-1", "Маяке". Возможна доплата. Тел.: 4-92-63, вечером. Пейджер: 56-46-46, аб.1607.

• Гараж в а/к "Волна" (6х9) на гараж в а/к "Турист". Тел.: 52-82-17.

• Гараж в а/к "Мечта" (6х9) или гараж в а/к "Сигнал" (4х7,5, все есть) + доплата на гараж в "Тепличном". Тел.: 558-092.

• А/м "Форд-Таурус" 92 г.в. (универсал, отл. сост.) + доплата на комнату или 1-комн. Или продам. Тел.: 524-416, 527-325.

• А/м ВАЗ-2107 95 г.в. на капгараж. Тел.: 55-25-07.

• А/м ВАЗ-21063 93 г.в. (белый) на гараж в р-не квартала. Возможна доплата. Пейджер: 50-10-94, аб. 430-692.

• А/м ГАЗ-31029 93 г.в. на недостроенный гараж. Тел.: 555-746.

• А/м "Тойота-Кариб" 90 г.в. на а/м ВАЗ-21074, ВАЗ-2165 не позднее 2000 г.в. Тел. поср.: 51-58-38, раб.: 50-19-04.

• А/м ИЖ-2715 пикап 93 г.в. на а/м ВАЗ-09 с доплатой. Или шапки норковые жен. + а/м ИЖ-2715 пикап 93 г.в. + доплата на а/м. Или отдам шапки на реализацию под залог. Пейджер: 56-46-46, аб. 2824. Тел.: 55-47-48.

• А/м "Тойота-Краун" 90 г.в. на капгараж в 17, 18 мр-нах, квартале. Варианты. Тел.: 55-92-80.

• А/м ЗИЛ-131 с НЗ на МАЗ, ЗИЛ-самосвал. Тел.: 54-48-33.

• А/м "Тойота-Королла" 93 г.в. (универсал, рессоры, спойлер, пробег по РФ 20 тыс. км) на седан 93-95 г.в. (дизель) или капгараж в Юго-Зап. р-не. Тел.: 54-67-19, вечером.

• 2-конф. печь, новая, на эл. печь. Или продам. Варианты. Тел.: 51-52-41.

ПОЗДРАВЛЯЮ

• Дорогую **Гудаеву Варвару Николаевну** – с днем рождения! В светлый день твоего дня рожденья отдохни, отложи все дела. Мы невзгоды твои одолеем, только б, мама, ты дольше жила. Слов не хватит, не хватит и силы, чтоб любовь всю тебе передать. Чтобы выразить, как ты красива, наша милая, добрая мать. С огромной любовью Татьяна, Сергей, Алексей, Ульяна.

• Дорогого **Арсена Махмудова** – с днем рождения! Не буду желать тебе жизни, как в сказке. Не буду желать тебе легких путей. А просто желаю огромного счастья, здоровья, любви и надежных друзей. Мама.

• Дорогого **Махмудова Арсена** – с днем рождения! Что пожелать тебе? Богатства иль удачи? От жизни каждый хочет своего. А я тебе желаю просто счастья, чтоб было понемногу, но всего. Сестра Гуля.

• **Махмудова Арсена**! Хотим поздравить с днем рожденья и счастья в жизни пожелать. На жизнь не стоит обижаться, не стоит в жизни унывать. Пусть будет все – гроза, метели. Пусть будут радость и покой. А если будет очень трудно, то знай, что мы всегда с тобой. Мама и сестра.

• **Цыбаневу Екатерину** – с днем рождения! Желаю счастья, здоровья и успехов. Алексей.

• Любимую доченьку **Ильгмерову Кристиночку** – с 13-летием! Желаю, чтобы исполнились твои самые заветные мечты. Счастья, здоровья и радости тебе, малышка!

• **Мосесян Жанну** – с 18-летием! Пусть сбудутся заветные мечты. Чтоб не скучала ты днями и ночами. Чтоб счастье было там же, где и ты. С любовью семья Винокуровых.

• Дорогую сестренку **Селиверстову Галину** – с днем рождения! Пусть этот день, который ты встречаешь, счастливой датой в жизнь твою войдет, и все хорошее, о чем мечтаешь, пусть сбудется и пусть придет. Надя.

• Милую сестренку, доченьку и тетю **Селиверстову Галинку** – с днем рождения! Желаем в жизни благ без края, удачи, радости сполна, и чтоб мечта твоя любая всегда исполниться могла. Надя, мама, Женя и Ксюша.

• Нашу любимую сестренку **Селиверстову Галину** – с днем рождения! От всей души тебе желаем здоровья, счастья и любви. Иди по жизни смело, гордо и верь: удачи впереди! Надя, Женя и племянница Ксеня.

• **Селиверстову Галинку** – с днем рождения! Пусть подарит большая дорога светлый путь без вопросов неясных, много счастья и радости много и событий веселых и разных. Твоя старшая сестра.

• **Бардунаева Борю** – с 17-летием! Любви, удачи, успехов. Будь всегда любимым. Счастья и чистого неба над головой. Мама, папа, брат, Быргазовы, Дунаевы, Бардунаевы и соседи.

• **Куницыну Карину** – с днем рождения! Не болеть, не грустить, в школу с радостью ходить. Фусари.

• **Миканову Кристину** – с днем рождения! Пусть твой жизненный путь ярче солнца горит, расцветает, как алая роза. И пусть сердце твое никогда не грустит, и ресниц не касаются слезы. Фусари.

• Браток **Алёха**! С днем рождения! Желаем, желаем, желаем, не знаем чего пожелать. Желаем на кактус свалиться и долго упорно орать. Будь счастлив. Саша, Паша.

Асю Лукьянову поздравляем с юбилеем!

Пусть будут дни безоблачны и ярки,
И много впереди счастливых лет.
Пусть дарит жизнь прекрасные подарки,
Здоровья, счастья, радости, побед!
Ялунины.

• Сынок **Алексей**! Поздравляю тебя с днем ангела! Пусть в день рожденья твоего тепло семьи тебя согреет. Желаю просто от души здоровья, счастья, доброты, долгих лет. Пусть даже в серое ненастье в твоих глазах лучится свет. Мы любим тебя. Мама.

• **Анию Акмалетдинову** – с днем рождения! В этот день и навсегда желаю счастья и добра. Здоровья крепкого, удач, решенья всех твоих задач. Мама и брат.

• Любимую бабушку **Крылову Римму Николаевну** – с днем варенья! Всего самого, самого наилучшего. Целую. Внучка Яна.

• **Крылову Римму Николаевну** – с днем рождения! Тебя поздравляя, мы дружно желаем всех благ наилучших тебе, здоровья и смеха, побольше успехов, удач и везенья в судьбе. Алена, Алексей.

• Дорогую **Юлию Спирину** – с днем рождения! Желаем дочке дорогой удач, здоровья, счастья, чтоб розы на душе цвели и не было ненастья. Хотим, чтоб жизнь была светла, чтоб ты веселою была. И чтоб лихих не знала бед. Живи, родная, много лет. Папа, мама, Светлана, Сергей, Эля, Паша.

• **Юлию Спирину** – с днем рождения! Пусть тебе удача улыбнется, в жизнь твою придет успех. Пусть тебе безоблачно живется, и чаще слышится твой смех. С любовью папа, мама.

• Дорогую, любимую мамочку **Юлию Викторовну Спирину** – с днем рождения! Сказать спасибо – это мало. Мы оба в долгу перед тобой. Дай Бог тебе здоровья, мама, – желанье всей родни большой. Твое тепло, твое добро — всегда оно нас окружает, и станет на душе светло, когда твой праздник наступает. Твои любимые дети Настя и Витя.

• Дорогую сестренку **Юлию Спирину** – с днем рождения! Как жаль, что солнце мне не подарить, цветов по телефону не отправить. Осталось лишь в газету написать и луч тепла в твоей душе оставить. Пожелать тебе хочется счастья, широты, изобилия, добра, чтоб сегодня жилось интересней, чем минуту назад, чем вчера. Чтоб в душе теплота не угасла, чтобы сердцу стучать да стучать. И такого огромного счастья, чтоб руками его не объять. Взгляни на небо, там, где Млечный путь, увидишь звезд огромное скопленье. Возьми одну и не забудь, что у тебя сегодня день рожденья. Ирина.

• Дорогую **Кудрину Катюшу** – с днем рождения! Тебе поет сегодня лира. Сегодня для тебя цветы. Сегодня ты – царица мира и королева красоты. Желаем в жизни только счастья, здоровья, смеха, долгих лет. Пусть даже в серое ненастье в твоих глазах лучится свет. С уважением и любовью семья Базановых.

• Дорогого сына **Базанова Андрея** – с днем рождения! Сынок, в твой день рожденья сказать тебе мы рады, что жизнь тебя нам подарила как награду. Сегодня, родной, желаем тебе с любовью много счастья, удачи, здоровья. И верим, что жизнь твоя будет всегда полна благородства, надежд и труда. Мама, папа, Игорь.

• Дорогую **Багдашову Иришку** – с 15-летием! Что пожелать тебе, девчушка? Ты только начинаешь жить. От всей души тебе желаем счастливой в этой жизни быть. Большой тебе красивой любви, здоровья, успехов. Семья Базановых, т. Марина, д. Владик, Игорь, Андрей.

• Дорогую подругу **Казанцеву Светлану** – с днем рождения! Желаю, родная, будь красивой всегда – и душой, и собой. Будь любимой всегда – и зимой, и весной. Не склоняйся рябиной, если будет беда. Будь все время счастливой – в этот день и всегда. Целую. Твоя подруга Марина Базанова.

• Дорогую дочурку **Багдашову Иру** – с 15-летием! Доченька, будь всегда хорошей, будь всегда красивой, будь всегда веселой, доброй, славной, милой. С горем не встречайся и не будь унылой, чаще улыбайся, словом, будь счастливой. Любим тебя, целуем, родная. Мама, сестра Таня, баба Оля.

Срочно продам:
холодильник, газ. плиту 2-конфорочную, стир. машину, диван, кресла, стулья, табуретки, кровать односпальную, хоз. вещи, вилы, грабли, гараж металл., пилу "Дружба" (универсал., с водяным насосом), пилу поперечную, железо листовое 0-8-1,25-2,5, обшиву вагонку (шир. 10-12, длина 2 м)
Тел.: 56-12-22, днем

КУПОН ДЛЯ ПУБЛИКАЦИИ БЕСПЛАТНОГО ПОЗДРАВЛЕНИЯ в газете «Свеча»

☐ с днем рождения
☐ с днем свадьбы
☐ с праздником
☐ другое

Высылать по адресу: **1) Ангарск-30, газета «Свеча»**, или принести по адресам: 1) 38 кв-л, 14 д. (ост. трам. «Московская»); 2) 8 мр-н, д. 3 (слева от кафе "Встреча", ост. "Магазин "Центральный")
Публикуются только разборчиво написанные объявления.

Печатается в порядке очередности. В одном купоне должно быть только одно поздравление

ИЗГОТОВЛЕНИЕ ГАРАЖНЫХ ВОРОТ МЕТАЛЛИЧЕСКИХ ДВЕРЕЙ
Тел.: 9-34-70

ООО "СИБСТРОЙСЕРВИС"
* РЕМОНТ КВАРТИР
* РЕМОНТ ОФИСОВ
* РЕМОНТ МАГАЗИНОВ
* ПЕРЕПЛАНИРОВКА
* ЕВРОРЕМОНТ
Имеется лицензия на все виды деятельности
ЗАКЛЮЧАЕМ ДОГОВОРЫ С ПРЕДПРИЯТИЯМИ НА ВЗАИМОВЫГОДНЫХ УСЛОВИЯХ
Тел.: (21) 52-63-85

ИЗГОТОВЛЕНИЕ гаражных ВОРОТ металлических ДВЕРЕЙ
Тел.: 551-000

Специализированное предприятие «Металл-Сервис» изготовит качественные металлические ворота, двери и другие металлоконструкции.
Выполним объемы работ по раскрою металла, работы на листогибочном прессе, токарные работы.
Тел./факс: 57-44-44, 55-55-28.

Уважаемые ангарчане!

Опубликовать рекламу или объявление в нашей газете очень просто. Напоминаем, что для этого нужно сделать

Если вы хотите подать бесплатное объявление, найдите на рекламных страницах купон с соответствующими рубриками (1. Купон для объявлений о покупке, продаже, обмене и др., 2. Купон для поздравлений, 3. Купон для объявлений о знакомстве и сообщений), аккуратно вырежьте его из газеты, заполните, не забыв указать телефон или адрес, и отправьте по почте (**Ангарск-30, газета «Свеча»**) или принесите в редакцию по адресу: **38 кв-л, дом 14 (ост. трамвая «Московская»)**. Еще один пункт приема объявлений расположен в **8 мр-не, дом 3 (отдельный вход слева от магазина "Центральный" и кафе "Встреча")**. Непременное условие: купон нужно заполнить разборчиво, особенно номер телефона или адрес, в противном случае объявление публиковаться не будет.

Если ваше объявление должно выйти срочно, вы можете подать его на платной основе. **Тариф за срочность — 22 р. 68 к. за 1 газетную строку** (26 печатных знаков) за объявления от частных лиц (кроме объявлений об услугах), объявления об услугах и от предприятий — **30 р. 24 к. за 1 газетную строку.** Если объявление несрочное (должно выйти на следующей неделе), **1 строка будет стоить 15 р. 12 к.** Последний срок приема срочных объявлений в ближайший номер — среда, до 13 ч.

Расценки на рекламу (объявление в отдельной рамке с оформлением) — **18 р. за 1 кв. см.** Реклама на 1-й полосе — **42 р. за 1 кв. см.** Реклама в программе — **36 р.** Последний срок приема рекламы — вторник. Стоимость изготовления макета входит в стоимость рекламной площади. Если макет сложный, лучше обратиться в редакцию заранее.

Мы надеемся, что наши правила и условия, а также тираж вас устроят. Свои вопросы задавайте по тел.: **52-24-91, 7-22-94.**

Удачи!

Обещаем, что с нашей легкой руки вы быстро осуществите все ваши желания — продадите, купите или познакомитесь!

ДАМЫ

· Ищу друга с душевными качествами, чистоплотного, без в/п, доброго, порядочного, имеющего а/м, для встреч и более. От вас: место для встреч, материальная поддержка. О себе: чистоплотная, порядочная, симпатичная, 37-161-57, свободная. Ангарск-25, 008645.

· Молодая женщина 34 лет желает познакомиться с молодым человеком приятной внешности от 28 до 36 лет. О себе: блондинка, порядочная, рост 169 см, без детей, замужем не была. Напишите свои координаты, номер телефона или назначьте встречу. Судимых и пьющих прошу не писать. Ангарск-32, 010128.

· Познакомлюсь с мужчиной, близким по возрасту, добрым, порядочным, с в/п в меру. О себе: 55 лет (168-75), приятная блондинка, без материальных и жилищных проблем, с в/о, добрая, отзывчивая, внимательная. Возможен брак, выезд. Ангарск-30, 1595433.

· Познакомлюсь с мужчиной от 28 до 35 лет, для нечастых встреч. О себе: 28 лет, разведена, в/п в меру. Телефон ускорит встречу. Ангарск-16, 25 99 223094.

· Молодая симпатичная девушка 19 лет желает познакомиться с молодым человеком приятной внешности, от 20 до 25 лет, желательно фото. Возможны серьезные отношения. Подробности в письме. Ангарск-35, 62 00 [illegible] Леночке.

· Кареглазая брюнетка (17-170-55) ищет мужчину от 20 лет, для серьезных отношений. Скупых, судимых, пьющих и без ч/ю прошу не беспокоиться. Ангарск-27, 076-373-722-89.

· Вредноцая наглая особа 17 лет желает познакомиться с молодым человеком старше 20 лет, с покладистым характером. Ангарск-27, 903295.

· Очень веселые девушки желают познакомиться с двумя веселыми парнями с ч/ю, а/м, в/о, для серьезных отношений. Ангарск-27, 292044.

· Познакомлюсь с мужчиной, близким по возрасту. Мне 38 лет, рост 163 см, стройная, разведена, работаю, есть телефон. Ангарск-25, 544351.

· Ищу мужчину высокого, от 30 лет, спокойного, с в/п в меру, без материальных проблем, для редких, но постоянных встреч (не в дневное время). О себе: приятная, 34-170-60, ласковая, без в/п. Ангарск-33, 503223.

· Познакомлюсь с мужчиной для постоянных встреч. Вам от 34 лет, без в/п и материальных проблем. О себе: рост 166 см, 64 кг, без в/п, жилищных и материальных проблем. Ангарск-25, 671654.

· Привлекательная стройная женщина горит желанием встретить работающего порядочного мужчину с в/п в меру, нежадного. О себе: 28 лет, приятная, общительная, учусь, работаю, есть дочь 7 лет. Ангарск-30, 707.

· Выйду замуж за человека с интеллектом, самостоятельного, независимого, без жилищных и материальных проблем, с в/п в меру, старше 35 лет, выше 175 см. Мне 35 лет, 168-54, не разочарую. Ангарск-16, 517718.

· Хорошая хозяйка, заботливая, верная (45-165-63). Познакомлюсь с одиноким серьезным мужчиной. Ангарск-12, 108.

· Познакомлюсь с порядочным одиноким мужчиной с в/п в меру, с которым можно разжечь семейный очаг. Вам от 23 до 26 лет, рост не ниже 176 см. О себе: 19-168, приятной внешности, есть дочь 3 лет. Ангарск-29, 748817.

· Надоело одиночество. Познакомлюсь с мужчиной в возрасте 65-70 лет, без вредных привычек. О себе: уравновешенная, работящая, 65-168-63, в меру обеспечена. Ангарск-13, 216219.

· Есть желание познакомиться с мужчиной спортивного телосложения, без проблем и комплексов. О себе: 22-[illegible]4, симпатичная, без проблем, люблю все, [illegible]ельзя, любопытна, сладкоежка. Ангарск-16, 25 00 262687.

· Познакомлюсь с мужчиной не старше 45 лет, для приятного общения. О себе: 43-162-59, веселая и молодая. Ангарск-29, 25 03 299591.

· Симпатичная, самостоятельная, без проблем женщина (34-157-53) познакомится с уверенным в себе, надежным мужчиной. Отвечу на номер телефона. Ангарск-32, 2489273.

· Две стройные девушки желают познакомиться с порядочными надежными кавалерами до 35 лет, ростом не ниже 180 см, для которых секс – не главное в жизни, для общения и дружбы. Ангарск-25, 620694.

· 45 лет назад увидела свет под созвездием Весы. Русская, с в/о, рост 164 см, вес 62 кг. Буду рада встретить спутника жизни 45-50 лет, тоже одинокого, чтобы вместе с ним встретить золотую осень. Ангарск-31, 722241.

· Молодая женщина (28-160-52) познакомится с интересным, добрым, порядочным, уверенным в себе мужчиной, близким по возрасту. При взаимной симпатии возможны серьезные отношения. Ангарск-25, 25 99 227325.

· Надоели все, кто окружает. Хочется чего-то новенького, интересного (в плане общения). Очень любопытная, всем интересующаяся "мадама" 19 лет (163-52). Ангарск-25, 25 97 052991.

· Вдова-пенсионерка, работающая, ищет друга жизни. О себе: 65-154-55, чистоплотная, хорошая хозяйка, люблю землю. Ангарск-30, 174037.

· Желаю сделать сюрприз своей подруге: эту девушку, не познавшую мужской ласки, хочу познакомить с женатым симпатичным мужчиной от 30 до 35 лет, для общения и приятных встреч на его территории. Ангарск-27, 003534.

· Жизнерадостная, добрая, свободная девушка 26 лет, с яркой внешностью, ищет самостоятельного обеспеченного мужчину 27-40 лет, для серьезных отношений. Я хороший друг и жду того же от тебя. Ангарск-6, 626.

· Материально обеспеченная женщина (51-168-68), симпатичная, одинокая, желает познакомиться с мужчиной. Ангарск-35, 986086.

· Приятная дама (53-170-78), современная, самостоятельная, жилищно и материально независимая, познакомится с аналогичным порядочным мужчиной с а/м [illegible]анатым, с телефоном. Ангарск-26, 4872.

· Познакомлюсь с высоким (180 см), порядочным, приятным мужчиной 50-57 лет, с а/м, для дружбы и секса. При взаимной симпатии полноценный райский секс гарантирую. Телефон. Ангарск-8, 14021.

· Симпатичная, светловолосая, сероглазая, стройная девушка 30 лет ищет любовника приятной внешности. О себе: 165-53, замужем. Ангарск-26, 188832.

· Очень сексуальная симпатичная женщина (52-170-76) ждет высокого порядочного мужчину для интимных незабываемых встреч на моей территории. Ваш телефон обязателен. Ангарск-33, 4872.

· Красавица-блондинка (40-170-65), современная, интеллигентная, элегантная, желает встретить достойного высокого мужчину 40-45 лет, с а/м. Ваш телефон обязателен. Ангарск-26, 14021.

· Одинокая женщина 54 лет, стройная блондинка, современная, серьезная, желает познакомиться с порядочным, приятным, высоким мужчиной (помечтать ведь не вредно!). Телефон имеется. Ангарск-27, 23927.

· Для дружбы и встреч, а дальше, возможно, для серьезных отношений, познакомлюсь с мужчиной до 45 лет. Жду вас. Телефон ускорит встречу. Ангарск-33, 25 99 200279.

· Одинокая женщина ищет мужчину в возрасте до 45 лет. О себе: симпатичная, сексуальная, интересы разносторонние. Телефон ускорит встречу. Ангарск-33, 643722.

· Привлекательная стройная женщина, уставшая от одиночества, познакомится с одиноким мужчиной до 45 лет, чтобы дарить друг другу любовь, нежность, заботу и многое другое. Ангарск-26, 328956.

· Привлекательная женщина будет рада знакомству с одиноким, неглупым, нескупым мужчиной от 35 до 45 лет. Отвечу на номер телефона. Ангарск-29, 218370.

· Еще не кончилось лето, а осень уже пришла, еще не кончилось лето, а в сердце уже зима, еще не кончилось лето, но нету в душе тепла. Я свечи зажгу, я подожду, я знаю, придет весна. Мне 35 лет. Отвечу на номер телефона. Ангарск-29, 692952.

· Привлекательная блондинка (25-172-60) с в/о, абсолютно без в/п, правильная и добрая, надеется на встречу с молодым человеком только для серьезных отношений. Отвечу на номер телефона. Из УК прошу не писать. Ангарск-32, 2011592.

· Познакомлюсь с порядочным одиноким мужчиной 35-40 лет, для дружеских теплых встреч, можно с ребенком. О себе: 29 лет, рост 165 см, имею ребенка. Ангарск-33, 538446.

· Познакомлюсь с мужчиной 50 лет, плюс – минус, на длительное время, без моральных, материальных, спиртовых и прочих нагрузок. Взаимная симпатия и прогулки по тихим улицам обязательны. О себе: возраст за сорок, невысокая, стройная. Считаю себя привлекательной. Ангарск-30, И-63.

· Не перестаю надеяться на встречу для создания семьи с мужчиной приятной внешности, не озлобленным на женщин, с вредными привычками в пределах разумного, 45-50 лет, ростом 170 см. Я невысокая, без проблем и в/п. Напишите. Номер телефона желателен. Ангарск-35, 93258.

КАВАЛЕРЫ

· Молодой человек желает познакомиться для серьезных отношений с очаровательной, умной, желательно с в/о девушкой. О себе: 25 лет, рост 183 см, с в/о, работаю, в/п в меру. Ангарск-25, 25 02 986256.

· Стоматолог, 39 лет. Уникальные интимные возможности и визуальная "изюминка". Только для "новой русской", без детей. Возраст от 18 до 60 лет, с переездом. Ангарск-19, 714006.

· Нежный, тактичный, приятный несвободный мужчина ищет девушку от 18 до 28 лет, для редких встреч и воплощения твоих фантазий в жизнь. Подробно о себе. Ангарск-31, 2434410.

· Познакомлюсь с женщиной до 35 лет. Отвечу всем. Желательно фото (верну). О себе: 41-174-70, не пью, обеспечен, разведен. Люблю автопрогулки. Ангарск-13, 736880.

· Молодой симпатичный человек (18-175) познакомится с красивой стройной девушкой любого возраста, для интимных отношений. Ангарск-25, 0071015.

· Мужчина (44-176-78), свободный, проживающий в частном доме, с в/п в меру, работает, чистоплотный, энергичный, уважающий женщин, хочет познакомиться с молодой женщиной, не склонной к полноте, для дружбы и секса на взаимных территориях. Отвечу 100%. Ангарск-35, 032593.

· Парень-гей познакомится с симпатичной девушкой или женщиной, которой нужен просто друг. Можно лесби. Ангарск-30, 3708494.

· Хочу познакомиться с девушкой от 19 лет, для переписки и просто дружбы. На большее не рассчитываю. О себе: 20-171. Ангарск, УК 272/14, 1 отр., Шахматову Н.И.

· Мне 49 лет (174-74), современный, спортивный, образование высшее. Ангарск-16, 413604.

· Ищу объект своего идеала. Вам от 27 до 32 лет, рост от 178 см, ребенок не старше 10 лет. От вас внимание, с моей стороны – безграничное уважение. Мне 35 лет (185-80), Вова. Ангарск-9, УК 272/7, 1 отр., Пурлан В.

· Приглашаю к знакомству для создания семьи женщину от 28 до 35 лет. С вашей стороны доверие и понимание, с моей – забота, уважение и внимание. Цель жизни – крепкая семья. Мне 36 лет (176-70). Ангарск-9, УК 272/7, 1 отр., Дмитриеву Андрею.

· Познакомлюсь с красивой девушкой для занятий сексом и любви. О себе: 26-174-74, Стрелец, работаю. Ангарск-24, 25 00 359502.

· Познакомлюсь с приятной порядочной женщиной, не блондинкой, без больших проблем. О себе: 47-172-72, разведен, материально независим. Ангарск-24, 25 03 223985.

· Хочу жениться. Познакомлюсь с подходящей женщиной. О себе: 35-178-70, Юрий. Ангарск-34, 25 03 223147.

· Познакомлюсь с девушкой для встреч интимного характера. Мне 22 года (170-70). Желательно фото, верну. Ангарск-12, 0100576.

· Ищу "мамочку"! Денег нет, машины нет, место для редких встреч есть! Молодой (24 года), высокий (185 см), красивый, голубоглазый, сижу в тюрьме! Надежда на исправление не потеряна! "Мамочки", ищущие новых ощущений, дерзайте, пока не занято! Евгений. Ангарск-9, УК 272/2, 7 отр., Гречман Е.Х.

· Мне 48 лет (175-70), Рак. Одинок, поэтому мои строки к вам, кто пожелает, милые женщины. Володя. Ангарск-14, УК 272/15, 14 бр., Астыга Вл. Вас.

· Молодой парень (22-181-75) хочет познакомиться с женщиной-фотографом для пополнения своей фотоколлекции ню. Ангарск-36, 25 03 224879.

· Для нечастых встреч познакомлюсь с женщиной до 40 лет, желательно замужней, нехудой. О себе: 38-175, женат, с ч/ю, в/о, а/м, в/п в меру. Ангарск-6, 012900.

· Сударыня! Помоги инвалиду (45-196) на даче. Один раз в неделю. От вас конверт или номер телефона. Ангарск-6, 1430857.

· Молодой человек, потерпевший крушение и разочарование в любви, хочет найти серьезную девушку для жизни и любви, которая не станет лицемерить. О себе: 24-178-70. Подробности в письме. Ангарск-9, ИК 272/14, 14 отр., Кошкареву А.О.

· Молодой человек (25-180) познакомится с симпатичной девушкой для серьезных отношений. О себе: работаю, в/п в меру. От вас фото и номер телефона. Ангарск-21, 090-544-102-42.

· Я – Козерог, приятной внешности, 64-167-70, хочу познакомиться с женщиной своих лет. Не курю, не пью, характер очень хороший. Хочу тепла и ласки. Ангарск-24, 685133.

· Устал от одиночества. Хотелось бы дарить ласку и тепло любимому человеку. Познакомлюсь с дамой до 35 лет для создания семьи. О себе: 27-190-78. Скоро освобождаюсь, материально обеспечен, имею квартиру, люблю домашний уют, детей. Отвечу всем. Адрес: п.Плишкино, УК 272/4, 7 отр., Бычкову Павлу.

· Мне 43 года (171-75), не пью, не курю, нежный, ласковый, работаю, не приспособленец. Ищу одинокую, милую, хрупкую женщину, которой в доме нужен помощник во всем и нежный любящий муж. Ангарск-25, 700812.

· Познакомлюсь с симпатичной девушкой до 35 лет, для приятных интимных встреч и дружбы, желательно на её территории. О себе: 28-175, симпатичный, работаю, женат, без в/п. Ангарск-26, 012244.

· Познакомлюсь с простой симпатичной девушкой от 18 лет, для дружбы и любви. О себе: 24-187, темноволосый, скромный. Пишите, девчонки. Желательно фото, обязательно верну. Ангарск-24, 025068.

· Мне 22-й год. В душе и внешне не урод, здоров, умён, оригинален и будущим не опечален. В материальной поддержке не нуждаюсь. Отвечу 100%. Вольная, невольная, пиши. Ангарск-9, ИУ 272/14, 1 отр., Николаю Б.

· Хочу познакомиться с женщиной 28-34 лет, для любви и создания семьи. О себе: 28-175-60, серьезный, люблю детей, сам из Братска. Напиши мне, незнакомка, и я смогу написать о себе подробней. Ангарск-9, УК 272/7, Мухамедьярову Таяру Талхиевичу.

· Молодой парень 22 лет (173-65) желает познакомиться с хорошей девушкой. Люблю экстрим, спорт, собак и уют в доме. Ангарск-9, УК 272/14, 9 отр., Максиму.

· Девчата, где вы? Приглашаю к знакомству и более. О себе: 29-174-74, осталось 6 мес. Вам до 35 лет. Отвечу всем. Ангарск, ИУ 272/14, 9 отр., Гац Павел.

· Желаю познакомиться с девушкой от 18 до 30 лет, для серьезных отношений. О себе: Дева, 25 лет (198-89), спортивного телосложения. Жду, надеюсь. Отвечу всем. Ангарск, ИК 272/2, 1 отр., Мелеш С.А.

· Молодой парень (24-179-70), сделавший неверный шаг в своей жизни, хочет познакомиться с девушкой от 20 до 28 лет, с ч/ю и в/п в меру, для серьезных намерений. Отвечу всем. Ангарск, УК 272/14, 3 отр., Денису Ш.

· Хочу познакомиться с женщиной 30-37 лет. О себе: 37-168-65. Может, это судьба? Пишите. Ангарск-9, УК 272/14, 9 отр., Ярулину Ю.Е.

· Очень люблю делать кунилингус долго и качественно. Познакомлюсь с привлекательной стройной женщиной любого возраста, для приятных встреч в дневное время. Я (45-170) женат, стройный, без в/п, с в/о. Чистоплотность, порядочность взаимно. Ангарск-16, 033851.

· Познакомлюсь с девушкой или женщиной приятной внешности, для интимных встреч. Мне 31 год, нормальной внешности, не курю, работаю. Ангарск-38, 667170.

· Познакомлюсь с девушкой для серьезных отношений. Мне 25 лет, рост 187 см, в/п в меру, работаю, с ч/ю, серьезный, порядочный, трудолюбивый, люблю природу. Ваш телефон. Ангарск-24, 103618.

· Молодой человек желает познакомиться с простой симпатичной девушкой от 20 лет, без в/п. О себе: 24-188, Рак, в/п в меру, рабочей профессии. Желателен телефон. Ангарск-24, 707324.

· Познакомлюсь с доброй женщиной. О себе: нежный, добрый, 52 года (184-80), с жилищными проблемами. Ангарск-29, 3951033.

· В/п в меру, как и все остальное: возраст, рост, вес, работа. Нужна подруга. Если ты стройная, то возраст и красота значения не имеют. Главное – желание любить и быть любимой. Ангарск-38, 9550.

· Познакомлюсь для интимных встреч в моей квартире. Шампанское и чистоту гарантирую. Мне 40 лет. Ангарск-36, 006952.

СТОМАТОЛОГИЧЕСКИЙ ЦЕНТР "32" I-й категории
Все виды лечения, протезирование, реставрация зубов
КАЧЕСТВО ГАРАНТИРУЕМ
Часы приема: с 9 до 20 ч. (субб. и воскр. - по договоренности). Адрес: 19 м/р-н, д.19, (ЖЭУ-8), тел.: 59-73-97
Сертификат [illegible] от 5.09.02

· Мужчина, имеющий квартиру и работу, желает познакомиться с женщиной для интимных встреч на моей стороне. Порядок и чистота с моей стороны. Ангарск-38, 25 03 028483.

· Познакомлюсь с целью создания семьи. Мне 40 лет (165-65), работаю. Ангарск-25, 4836973.

· Познакомлюсь с красивой умной девушкой до 27 лет, студенткой или выпускницей института, владеющей немецким языком, с целью совместного выезда и проживания в Германии. Я российский немец 35 лет, документы на выезд оформлены, остальное при встрече. Желателен телефон. Ангарск-16, 25 02 946734.

ДАМА ИЩЕТ ДАМУ

· Молодая, симпатичная, стройная девушка 25 лет познакомится с девушкой или женщиной до 35 лет, для приятных незабываемых встреч. Телефон и фото обязательны. Ангарск-24, 106358.

КАВАЛЕР ИЩЕТ КАВАЛЕРА

· Молодой человек приглашает к интимной переписке активного мужчину, в дальнейшем возможны встречи. На письма с этот фото отвечу обязательно. Ангарск-21, 63422.

· Симпатичный парень (21 год), познакомится с парнем или мужчиной до 35 лет, ценящим чистоплотность в отношениях и конфиденциальность, а так же крепкую дружбу. Ангарск-30, 6808263.

ИЩУ ДРУЗЕЙ

· Привет, симпатичная девушка (Ангарск-6, 25 01 729548). С тобой желает познакомиться симпатичный парень (20-178-70). Если заинтересовал, то ответь в эту рубрику.

· Две девчонки – Таня (16-162) и Яна (16-168) – хотят познакомиться с двумя симпатичными пацанами 16-18 лет. Назначайте встречу через эту рубрику. Ждем. Ангарск-27, 2503060600.

· Привет, Марина! Давай встретимся в субботу, после выхода объявления, у стадиона "Ермак" в 13 час. Я: 18-174, без в/п, с ч/ю. У тебя и у меня в руках "Свеча". Андрей.

· Приветик! Хочу познакомиться с простой, обычной девушкой (просто надоело обжигаться). Тебе 14-16 лет, в/п в меру. Пишите. Буду ждать. Рэйн.

· Привет всем! Я – клевая, симпатичная, прикольная девчонка 14 лет. Хочу познакомиться с симпатичным пацаном 15-17 лет. Киска.

· Две симпатичные девчонки 14 лет хотят познакомиться с двумя клевыми пацанами 15-16 лет, с ч/ю, без в/п. Давайте встретимся в субботу у ДК "Современник", в 19.30 час. У вас в руках "Свеча".

· Интересно, читают ли эту рубрику молодые, красивые, интересные, веселые или просто хорошие парни лет 19 и старше? Если да, то давайте знакомиться. Пишите Дымке (19 лет). Ангарск-25, 25 97 052991.

· Если есть девушка, которой холодно и одиноко осенними вечерами, – отзовись. Я готов тебя согреть и прогнать тоску, подарить яркие фантазии. Ответь через эту рубрику или письмом. Потемок (17-171). Ангарск-24, 25 00 358310.

· Две чертовски обаятельные и привлекательные девушки 17 лет соскучились без уверенных в себе интересных парней. Назначаем свидание в четверг у фонтана ДК нефтехимиков, в 17 час. Ждем.

· Ищу друзей нетрадиционной ориентации (я тоже), для дружбы, общения, возможно, просто приятного отдыха. При взаимной симпатии возможны более дружеские отношения. Пишите, девчонки и парни! Отвечу всем. Ангарск-13, 441089.

· Хочу переписываться с парнями и девчонками 13-25 лет. Мне 20 лет, в остальном – самая обычная девчонка. Итак, пишите прямо сейчас. Отвечу всем. Армия и УК, вас это не касается. Ангарск-32, 0050750.

· Две обычные девчонки 15 лет, рост 165 и 168, хотят познакомиться с прикольными парнями 15-16 лет для дружбы и более. Зачарованные.

· Две девчонки 15 лет познакомятся с симпатичными парнями 17 лет, с ч/ю, без материальных проблем. Встречаемся в субботу возле "Престижа". Женя и Настя.

· Симпатичная юная особа мечтает совратить и научить по-настоящему любить парнишку 15-19 лет, ростом от 170 см, симпатичного. Мне 20-167. Не боишься? Пиши. От тебя – фото (любительское), телефон (адрес). Алекс. Ангарск-32, 075-725-452-86.

· Две девчонки (фотомодели) хотят познакомиться с двумя парнями 14-16 лет. О себе: Настя (13-166), Анжела (14-165). Приходите к нам в 18 кв-л, к дому №5 в субботу, к 15 час.

· Две девчонки – Оксана (12-160) и Люба (14-160) – хотят познакомиться с двумя пацанами 12-15 лет. Пишите в эту рубрику. Оксана и Люба.

КУПОН для подачи бесплатного объявления о знакомстве в газету «СВЕЧА»

высылается по адресу: Ангарск-30, редакция газеты «Свеча»

Текст: _____

Адрес до востребования: _____

ОТМЕТЬТЕ РУБРИКУ:
- ☐ дамы;
- ☐ кавалеры;
- ☐ дама ищет даму;
- ☐ кавалер ищет кавалера;
- ☐ ищу друзей;
- ☐ сообщения

Адрес в купоне должен состоять из номера почтового отделения и номера вашего документа. Чтобы связаться с автором объявления, нужно написать ему, а не в редакцию.

· Где потерялась, Дикарка? Нашелся укротитель. Ты где? Напиши в эту рубрику. Ангарск-25, 25 02 012687.

· Мариша (15-174), ты меня заинтересовала. Мне 15-175, с ч/ю. Давай встретимся в пятницу, в 19 час., в парке ДК нефтехимиков, возле фонтана. У тебя в руках "Свеча".

· Люба, я не буду ходить к "Родине" каждый день. Живу далеко. А конкретную дату ты не обозначила. Давай встретимся там же в 16 час., в субботу (после выхода объявления). Синоптик вне закона.

· Милая Лина, я бы пришел в понедельник к Дворцу творчества, да вот только время ты не указала. А стоять весь день – холодно. Поэтому приходи в воскресенье (после выхода объявления) к Дворцу творчества, в 15 час. Синоптик.

· Привет, Юльчик. Давай встретимся в эту пятницу возле редакции "Свечи" в 14.30. У тебя в руках "Свеча". Остальное при встрече.

· Парни, которые ехали в маршрутке №8 15.10 около 16 час. от Ангарских ворот до 86 кв-ла, мы сидели в конце салона. Давайте встретимся в субботу у маг. "Радуга" в 15 час.

СООБЩЕНИЯ

· Л.М. (Ангарск-13, 598639), я написал вам письмо, отзовитесь! Николай. Ангарск-41.

· Одинокий волк, откуда столько отчаяния и безразличия? Что с тобой случилось? Ведь ты же был гордым и уверенным в себе! Любовь – это не просто слово, и когда-нибудь ты это поймешь. Любовь стоит того, чтобы ждать и искать ее. Только всему свое время. Но не повторяй моей ошибки, научись владеть любовью, иначе она будет владеть тобою. Будь сильным. Красный Мак.

· Светлана С., отпугивает не уродство, а излишняя навязчивость. Красный Мак.

· Апокалипсис, ты реальнее посмотри на вещи. Допустим, Иисус был распят. Но он никак не мог провисеть на кресте три дня, потому что под действием силы тяжести он давно бы свалился на землю (суставы кистей рук не в состоянии выдерживать такую массу). Странные же все-таки эти люди: евреев ненавидят, а в Христа верят. А ведь он один из них. Красный Мак.

· Франциск Ассизский! У тебя интересное псевдо. Оно с чем-то связано? Ты мне Апокалипсиса напоминаешь, тоже про Бога пишешь. Одинокий волк, я с тобой согласна насчет любви. Зуна.

· Хочу передать большой привет 32 мр-ну. Особенно своей подруге Вере. А также Ане, Тане, Сержу, Арнольду. Арнольд, ты мне нравишься. Шера-32.

· И я стою, и тебя я все жду, но ты не приходишь. Ты под деревом лежишь в своей крови, умирая из-за глупости своей. А ведь я предупреждал тебя – ни ходи туда одна. Ты лучше подожди меня. И если что – вместе умрем. А теперь я остался один, и я отомщу за тебя. Ангарск-35 083754.

· Иду по дороге, пинаю дерьмо. Холодный ветер ударил в лицо мне. Становится страшно смотреть на людей. На глазах они превращаются в зверей. Наркоманы сидят на каждом углу, в вену себе толкают иглу. Токсикоманы тоже от них не отстают и, нанюхавшись клея, в глюках заснут. Шестнадцатилетние проститутки стоят вдоль широких улиц, похожие на общипанных куриц. Все больше и больше становится бомжей и алкашей – никто не думает о будущем своих детей. Человек ради денег берет пистолет и грабит ларьки – ведь выбора нет. Привет всем из В.А.С. Стрит Бой (Рэйн).

· Йоу, рэпаки! Хочу передать привет Максу, Висте, Арче, Си-Джею, Онли, Кипу и Вике, Тохе, Шейди, Нуки, Слим, Галу, Кристине, Вере и Наташе. Как всегда Стрит Бой.

· Эй, чуваки из В.А.С. В.А.С. вечен. Я с вами, пацаны, не забывайте про меня. Рэйн.

· Жизнь, стихи – фуфло. Не стихи – совершеннейшая чушь. Но как личность нравлюсь. Где логика? Красный Мак, твоя критика неконструктивна, поэтому неприемлема. А твои умозаключения абсурдны и амбициозны. Тебя кто-то заставляет читать мои стихи? Не рождается душа, не умирает, непрерывность, вечность жизни подтверждая. В тесном теле словно засыпает, после смерти лишь себя освобождая. Перевоплотившись после смерти, вновь душа стремится к совершенству; опыт свой впитав, она, поверьте, на ступень поднимется блаженства. Бога нет, но бытие божественно, ад и рай ищи внутри себя. Поведешь себя ты безответственно или будешь жить, добро любя. Грустная оптимистка Светлана С.

· Красный Мак, чуть не забыла. Если хочешь чего-нибудь "большого и стоящего", склей свои рисунки воедино и любуйся. Мне ж мое таким покатит, исправлять начну – испорчу. Бесом, чертиком рогатым я скачу и рожи корчу. Не угодна – отойдите. Никому я неподвластна. За собою проследите, у меня же все прекрасно. Оптимистка Светлана С.

· Симпсоны, Тетенька и иже с вами. У вас есть прекрасная возможность встретиться со мной лично, дабы популярно, безо всяких троеточий, распространиться на тему: "Как же вас все-таки бесит моя нескромная персона". Для сего действа вам нужно всего лишь написать мне письмо, в котором будут указаны дата, время и место встречи, а также ваш пол, количество и (если не стыдно) возраст, чтобы я смогла подобрать соответствующую компанию для столь занимательной беседы. Жду с нетерпением. Та, которая любит Луну. Ангарск-24, 005102.

· Жизнь, спасибо за такое большое количество комплиментов. Очевидно, написать такое тебя подвигла твоя безграничная доброта и понимание. Или что-нибудь другое? Например, раздражительность, мелочная злоба, комплекс неполноценности, зависть? Или все это в совокупности? Я же занимаюсь удовлетворением не только своей плоти, но и своих интеллектуальных потребностей, своего черного романтизма, эстетства и прочего. Я смотрю на жизнь объективно и беру от нее все, что мне хочется взять. Ты же запираешь себя в рамки "хорошее – плохое" и стараешься делать только первое (хотя второго, ой, как хочется), чем себя и ограничиваешь. Так кто из нас нищий? Человек, способный видеть красоту только в доброте, понимании и природе? Или человек, способный видеть красоту во всем: и в звездном небе, и в луже крови? Мое сердце огромно, как мир, и черно, как первозданная тьма. И еще: если ты и в самом деле считаешь, что в мире все может быть хорошим, добрым и радужным, то тебе следовало назваться не Жизнью, а Утопией. Пока-пока! Та, которая любит Луну.

· Океану. Упомянутую тобой книгу я не читала. Меня как-то больше вдохновляет схема "полюбить, а потом убить", чем "убить, а потом полюбить". Хотя это тоже весьма заманчиво. А ты в связи с чем таким чтивом увлекаешься? Тоже ощущаешь в себе сексуальную нестандартность? Только не надо стесняться быть откровенным. Та, которая любит Луну.

· Хайль, Линдеманн! Кажется, здесь кто-то любит Раммштайн? Посмотрим, может, кто знает, что это за тема? "Ты на школьном дворе. Я готов убивать. И никто здесь не знает, что я один опять. Красный рубец засиял на белой коже. Я причиняю тебе боль. Ты так кричишь, о Боже! Теперь ты боишься, и я вполне готов. Твое платье пропитала моя черная кровь. Твоя белая плоть – и все во мне зажглось! Да, я всего лишь жиголо. Твоя чистая плоть освящает меня... Моя черная кровь и твоя белая плоть. Я так возбуждаюсь, когда ты кричишь. На твоем белом лбу проступающий пот в воспаленный мой мозг крупным градом стучит. Твоя белая плоть – и все во мне зажглось! Да, я всего лишь жиголо. Мой отец, я уверен, был таким же, как я. Твоя чистая плоть освящает меня. Сейчас ты боишься, и я не рассеян. Моя больная сущность кричит о спасении. Твоя чистая плоть – мой эшафот. В моих небесах Бог не живет". Ну, и как вам мои способности в переводах с немецкого? Та, которая любит Луну. Ангарск-24, 005102.

· Раз – это гравий, асфальт, каток. Два – это убийца, палец и курок. Три – это ствол, выстрел и тело. Четыре – контур трупа, очерченный мелом. Бреда полна моя башка, нервный тик и сумасшедшая нога. На горизонте – силуэт, это враг. Дальше – пустота... Затягивает небо мрак. На дворе – зима. Бред... Это Эл. Ди.

· Киска! Ишь, какие мы – "может, ты меня и заинтересуешь...". Я в этом уверен. Сама посуди – рост 176 см, голубые глаза, светлые волосы. Если вы соизволили прочитать сие описание, то и про себя не скрывайте. Синоптик ваших интересов.

· Ну ты, ТКЛЛ, и даешь. Обдолбалась колес – и все по фиг? Приходи к нам – вылечат. Перекресток.

· Одинокий Волк, ты не прав. Любовь, она есть, я верю в это. И не твои проблемы, буду я выть или нет. Скорее всего, выть придется тому несчастному, что влюбится в меня. А остальное – не моя забота! Но влюбленность – замечательное состояние. Особенно когда влюбляешься через день. Карна.

· Хай, Нуки! Нет, это не сарказм. И можешь мне поверить – я рассудительный человек. Я думаю, все мы в первую очередь просто люди, а уж потом негры, белые, расисты-шовинисты, рэперы, нефоры и др. Все это неважно. Важны личные качества. Или нет? А вот насчет стрелы и моего интеллекта. Стрелки – не мой стиль. Я это не одобряю. А степень наполненности моей башки ты и так оценишь. Да, Жизнь, мне очень нравится В. Цой. Главное – я его очень уважаю. А вот насчет "подруги"... Почему бы и нет? Дружба – это вещь, которой не раскидываются. Карна.

· Ну вот и приплыли! Девочка ТКЛЛ сама расставила все точки над "i". И комментарии тут излишни. Хотя один вопрос на засыпку все же имеется. Где в твоем списке ценностей находится предательство и как ты, дитя порока, относишься к нему? Раз ты такой убежденный гаденыш, значит, должна ответить "одобряю-с". А если нет, то ты – вруша. А я далеко не кисейная барышня, если что, могу и в глаз дать, а если уж жалко, то пожалею. (Убогих грех не жалеть). При чем тут стервозность? Маскироваться же мне как-то не солидно, потому как я уже сложившаяся личность. Эпатировать публику, как тебе по малолетству, мне и даром ни нать. Так-то, девочка-лебедь, менструирующая на скатерть в наркотическом экстазе. А могла бы быть человеком. Тетенька.

· Одинокий волк, будем знакомы! Что есть любовь, если не привязанность, острая, необходимая потребность в другом человеке. Если ты не испытал этого, не значит, что любви нет. Прочитай повесть А.И. Куприна "Олеся". Может, на тебя снизойдет озарение? Люблю. Жизнь.

· "Нет, я не в силах ей помочь, мне нелегко ее понять, мне проще удалиться прочь, чем что-то нужное сказать. От этих странных ее слов меня колотит и трясет. Она в плену печальных снов. Она такую чушь несет". Все, кто узнал эти строки, ловите приветы! А не пора ли нам организовать свой фан-клуб, чтобы заставить заткнуться раз и навсегда этих никчемных рэперов? Жизнь.

· Гипер-приветище всему нашему модному Мегету-54. В особенности мне, Наташе, Кристине, Настям, Люде, всему выпуску-49! Также привет Миллениуме, Фантазии, Красному Маку и Карне. С уважением и любовью Наша.

· В последнее время я редко был дома. Так что даже отвыкли звонить мне друзья. В разъездах, разгулах конца лета симптомы совсем уж перестали мучить меня. И я подумал, что осень – это тоже неплохо. И что осенью слякоть и сер первый снег. И что холод ветров я буду чувствовать боком, опьяненный сознанием того, что я – человек. И этой осенью много дней чьих-то рождений. И уж я постараюсь на них побывать. А потом, игнорируя лужи и слякоть, я приду домой и мешком повалюсь на кровать. Утром рано я встану и отправлюсь учиться. И с похмелья я буду смеяться над всем. Скоро будет зима, чтобы в весне раствориться. А потом будет лето – неизвестно зачем... И я начал за здравие, а кончу я плохо, написав наш порядковый номер – 600. С чьих-то старых столов подбираю я крохи. И не в силах понять, что принес этот год. Привет всем неформалам. Фанат Виктора Цоя.

· Я вернулся! Нефоры, ловите большой привет! Виктор Цой жив. И фанаты Цоя это знают. Рэперы, умрите, сгиньте с планеты. Фанат Виктора Цоя.

· Мора, ау! Ты куда спрятался? Может, у тебя купонов нет? Так заходи, одолжу. Фанат Виктора Цоя.

· В моем доме не видно стены. В моем небе не видно луны. Я слеп, но я вижу тебя. Я глух, но я слышу тебя. Я не сплю, но я вижу сны. Здесь нет моей вины. Я нем, но ты слышишь меня. И этим мы сильны. Фанат Виктора Цоя.

· Ты придешь ко мне ровно в полночь, разбудишь мой спящий звонок. Ты скажешь мне: "Какая чудесная ночь!" Я отвечу, "Да, но я одинок". И я заварю тебе свежий чай и достану из бара вино. И я выключу свой телевизор и включу группу "Кино". Фанат Виктора Цоя.

· Специально для Хубатт. Если у тебя рост в моем возрасте 185 см, то ты случайно не мастер спорта по баскетболу? Если у тебя ноги растут от ушей, неужто у тебя такие больше уши (сколько? метр или 80 см?). У нормальных людей ноги, сама знаешь, откуда растут. Но если у тебя там растут уши... Поделись секретом, при ходьбе не мешают? Роскошное тело, следовательно – дорогое. Может, тогда ценник повесишь? Муа бывает в туалете. Жаль, что ты так обзываешь своих друзей. Ты – моя ровесница, но твои друзья мне в отцы годятся, то бишь они и тебе в отцы годятся. Они что, педофилы? А раз у них есть много денег и автомобилей, то такие малолетние идиотки, как ты, им не нужны. Ну что, получилось поддержать разговор? Твой ровесник Вин-ов.

Как всегда, мы поздравляем именинников этой недели. Желаем удачи и веселого настроения. Оставайтесь с нами.

Редакция.

ГОРОСКОП КРОССВОРДЫ ТЕСТЫ

ГИГАНТ-КРОССВОРД

Ответы на гигант-кроссворд — в следующем номере

По горизонтали:

1.Осетровый деликатес. 4.Петля для ловли птиц. 6.Городской "петух". 11.Самый скандальный чемпион мира по шахматам. 13.Емкость для шампанского. 16.Учреждение общественного питания. 17.Воспроизведенный с оригинала текст, рукописная копия. 18.Серебро на висках. 19. "Кельнская вода". 22.Родина и царство Одиссея. 23.Тропическое дерево, воспетое А.Пушкиным. 24.Сарматское скотоводческое племя, возглавило союз племен в Северном Причерноморье. Покорены гуннами. 27.На гербе какой азиатской страны изображен кедр? 28.Вертикальная водопроводная труба. 29.Страстность, горячность в поведении, работе. 31.Крупная дневная бабочка. 33.Распространение эротики и насилия на экране. 36.Бумажная "пустота". 38.Волновой мотив. 40.Жираф, одиноко гуляющий в бассейне реки Конго. 41.Крылатая женщина-чудовище, богиня вихря в греческой мифологии. 42.Светло-серый тугоплавкий металл. 43.Привычное дело для студента. 48.Бокс без правил. 49.Кресло монарха. 50.Русский живописец-маринист. 51. "Дутая сенсация". 52.Орудие для рубки капусты. 53.Пернатый статус скопы. 55.Выгода, польза. 56.Кукуруза. 58.Куда русский изобретатель Глеб Котельников уложил парашют? 60.Мяч, забитый в свои ворота. 61.Сигнал к подъему ото сна (в армии). 64.Сооружение в избе, от которого танцуют. 65.Новелла С.Цвейга. 66.Помещение для управленцев. 67.Женская тонкость. 68.Полевое и огородное растение. 70.Разновидность копья. 71.Изобретение литературного инженера Гарина. 75.Легендарный город, взятый с помощью необычного коня. 77. "Рыбный" город в Крыму. 81.Символ веры в католической церкви. 82.Грузинская народная песня. 84.Плитка, на которой кашу не сваришь. 85.Графическое прямоугольное обрамление текста, рисунка. 90.Сигареты последнего класса. 91.Рыболовная нитка. 92.Основание для оправдания, смягчающее вину обстоятельство. 93.Небольшой сочный плод кустарниковых и травянистых растений. 94.Крыша, но не часть здания. 95.Стиль поведения (разг.). 97.Причальная веревка, трос. 99.Удвоенная яхта. 102.Взгляды, основы мировоззрения. 104.Река на Среднем Урале и в Западной Сибири. 106.Рвань на финише. 107.Страсть фалериста. 109.Путешествие, пребывание в пути. 110.Родной город А.Чехова. 111.Ненаглядность. 112.Суповой жир. 113.Растение с толстым, мясистым корнем, идущим в пищу. 114.Одним словом, мы сидим, а денежки идут. 115.Спортивное начало.

По вертикали:

1.Народ в Испании. 2.Итальянский живописец, скульптор, архитектор, ученый, инженер – ... да Винчи. 3. "Голова" дерева. 4.Мерило добросовестности в торговле. 5.Детский головной убор. 6.Стеклянные бусины с отверстиями, которые не рекомендуется метать перед свиньями. 7.Сооружение для ремонта и постройки судов. 8.Тип кузова легкового автомобиля. 9.Передняя часть судна. 10.Постоянный состав войсковых частей регулярной армии. 11.Апофеоз кубкового турнира. 12.Радиоактивный химический элемент – инертный газ. 13.Родственная кулику болотная птица. 14.Трусы и чулки вместе. 15.Рыба семейства лососевых. 20. "Костяной калькулятор". 21.Попечитель баранов. 25.Рыбак, заваливший Одессу кефалью. 26.Герой грузинской народной поэмы. 29.Предприятие для разведения породистых и племенных животных. 30.Извозчик в одну человеческую силу. 31.Морской курорт в Польше. 32.Испанская футбольная команда. 33.Композитор, сочинивший музыку к балету "Ангара". 34.Банковское извещение. 35.Русский физик и электротехник. 36.Любимая женщина пролетарского поэта. 37.Бугорок на болоте. 38.Механическое подобие человека. 39.Именной двойник. 44.Нижняя рубашка без рукавов и воротника. 45.Членистоногое животное с червеобразным телом и большим количеством ножек. 46.Верхний слой атмосферы. 47.Мелкие жулики и хулиганы. 53.Старинное женское пальто с пелериной. 54.В крестьянской избе – главная мебель. 55.Особое клеймо на золотых украшениях. 57.Американская вонючка (зоолог.). 58.Преступное вымогательство чужих доходов. 59.Стоит в болоте на одной ноге. 62.Роман после редактирования. 63.Прозрачный слоистый минерал. 68.Жажда яства. 69.Хищный родственник куницы. 70.Нижний край платья, юбки. 72.Высокие сапоги из мягкой кожи. 73.Единица измерения хлеба в булочной. 74.Советский физик, пионер исследования полупроводников. 76.Город в Японии, на острове Кюсю. 77.Шинельная ткань. 78.Старинный русский головной убор замужних женщин. 79.Резкое осуждение, порочащие слова. 80.Героиня балета М.Равеля. 83.Цель при разгадывании кроссворда. 84.Самец канарейки. 86.Усмешка, легкий смех. 87.Какому времени года посвящена известная песня группы "ДДТ"? 88. "Смертельная петля", элемент в парном фигурном катании на коньках. 89.Сорт сливы. 95.Адам Мицкевич по национальности. 96.Песня М.Мусоргского, великолепно исполняемая Ф.Шаляпиным. 97.Колыбель бабочки. 98.Яблочко по отношению к мишени. 99.Тот, кто развивает свою мускулатуру с помощью интенсивных силовых упражнений (разг.). 100.Вежливое обращение к мужчине во Франции. 101.Население той или иной страны. 102.Церковное вино. 103.Рунный коллектив. 104.Психическое состояние отрешенности. 105.У древних римлян – посол, выполняющий политические поручения. 108.Естественное чашеобразное углубление в гребневой части гор. 109.Равнина.

Ответы на гигант-кроссворд прошлого номера

По горизонтали: 1.Галоп. 4.Кукиш. 6.Студентка. 11.Шевро. 13.Тупик. 16.Маврикий. 17.Рябина. 18.Кварта. 19. "Сомнение". 22. "Крест". 23.Альфа. 24.Амальгама. 27.Арест. 28.Колли. 29.Отказ. 31.Горох. 33.Альбатрос. 36.Сурок. 38.Шатун. 40.Афоня. 41. "Родина". 42.Картон. 43.Мираж. 48.Сахар. 49.Арес. 50.Кибернетика. 51.Нега. 52.Груша. 53.Дятел. 55.Альт. 56.Банк. 58.Колун. 60.Аксиома. 61.Водолаз. 64.Авран. 65.Аура. 66.Эфес. 67.Седло. 68.Базар. 70.Трал. 71.Александров. 75.Язык. 77.Речка. 81.Адлер. 82.Ураган. 84.Брелок. 85.Хохот. 90.Ножка. 91.Конюх. 92.Серпантин. 93.Лагин. 94.Исток. 95.Банда. 97.Ханка. 99. "Панасоник". 102.Бенди. 104. "Бордо". 106.Ватерлоо. 107.Чеглок. 109.Ларчик. 110.Одалиска. 111.Конус. 112.Тонус. 113. "Сатирикон". 114.Жокей. 115.Клара.

По вертикали: 1.Гамак. 2.Левретка. 3.Приют. 4.Клика. 5.Шляпа. 6.Свита. 7.Ура. 8.Егерь. 9.Тик. 10.Агава. 11.Шутка. 12.Офорт. 13.Тоник. 14.Пенальти. 15.Клещи. 20.Пьеро. 21.Гетры. 25.Альба. 26.Атрек. 29.Опрос. 30.Зефир. 31.Гонка. 32.Хаос. 33.Алиби. 34.Аршин. 35.Сурик. 36.Стон. 37.Книга. 38.Шланг. 39.Ночка. 44.Охота. 45.Фельдмаршал. 46.Метаморфоза. 47.Гусли. 53.Дырка. 54.Локон. 55.Алиса. 57.Клосс. 58.Клаас. 59.Нет-то. 62.Проза. 63.Удача. 68.Бизон. 69.Раджа. 70.Треск. 72.Лагос. 73.Амеба. 74.Одеон. 76.Клоун. 77.Риони. 78.Абрек. 79.Крах. 80.Холл. 83.Нерон. 84.Бетон. 86.Джонатан. 87.Юнона. 88.Огонь. 89.Староста. 95.Бивак. 96.Адрес. 97.Хвост. 98.Аверс. 99.Полюс. 100.Собор. 101.Корин. 102.Бридж. 103.Индий. 104.Балык. 105.Осада. 108.Кот. 109.Лук.

Легки ли вы на подъем?

ТЕСТ

У каждого из нас свой темп жизни. Кто-то скачет по ней, как лихой наездник, кто-то – как старая мудрая черепаха. А как предпочитаете жить вы? Проверьте себя с помощью теста.

1. Если вам предстоит сразу несколько дел, с какого вы начнете?

– С самого трудоемкого (2 очка).

– С самого несложного (1).

– Разумеется, с перекура! (0)

2. Когда вы обычно убираете в квартире?

– Каждую неделю (2).

– Когда сам(а) начинаю бояться ночевать там (0).

– Накануне прихода гостей (1).

3. Как поступите, если у вас внезапно заболят зубы (живот, спина)?

– Приму пару таблеток (рюмок). И буду ждать, пока само пройдет (0).

– Потерплю пару деньков, чтобы лучше разобраться в своем состоянии (1).

– Обращусь к врачу, самое позднее – на следующий день (2).

4. С какой точностью вы могли бы определить время без часов?

– По крайней мере, не спутаю: день сейчас или ночь (0).

– В пределах получаса (2).

– Плюс-минус час (1).

5. Что лучше – ждать или догонять?

– Конечно, догонять! Особенно уходящий поезд (самолет) (0).

– И то, и другое (1).

– Ждать. Это очень скучно. Тем более в сравнении с гонкой (2).

Результаты:

8–10 очков. *Вы цените время и быстро реагируете на любое новшество в вашей жизни. Но всегда ли высока отдача у вашей кипучей деятельности? Может быть, вам стоит хоть иногда делать паузы, чтобы собраться с мыслями?*

4–7 очков. *Приступы активности у вас чередуются с периодами плавного расслабления. Такой ритм жизни вполне нормален, если он не вредит делу.*

0–3 очка. *Похоже, вы никогда не торопитесь и не суетитесь. Это бережет ваши силы и здоровье. Но неужели вы никогда не завидуете результатам, которых достигают напористые шустряки?*

Газета «Свеча»
Учредитель — ЧП
(свидетельство № 16851),
Редактор — Александр Сидоров.

Газета зарегистрирована в Восточно-Сибирской региональной инспекции под № И-0007. Подписной индекс — 51520. Отпечатана в типографии Иркутского Дома печати. Иркутск, ул. Советская, 109. Тираж 24500 Заказ 1496 Подписано в печать 17.00.

В газете использованы материалы информационного агентства Телеинформ.

P.S. За достоверность фактов, использованных материалов, содержание объявлений, рекламы, адресов и телефонов отвечают авторы. При перепечатке ссылка на газету «СВЕЧА» обязательна.