ТАКСИ «Герат»
52-6666
516-500, 56-46-00
поездка по городу бесплатно
набираем водителей с личными а/м

ТАКСИ БЕРКУТ
53-7777
7-я поездка бесплатно

005 ТАКСИ «Рембыттехника»
52-33-06
ГРУЗОПЕРЕВОЗКИ
7-я поездка - бесплатно
Требуются водители с л/а

ТАКСИ
0-63, 6-26-80
из "квартала" - 0063
6-я поездка бесплатно
Требуются водители, диспетчеры

АВТОСЕРВИС
• КАПРЕМОНТ ДВИГАТЕЛЕЙ
Гарантия 1 год
• АВТОЗАПЧАСТИ В КРЕДИТ
"СИБИРЯК-АВТО"
тел.: 9-58-80

ТАКСИ СИБИРЬ
529-229 9-15-58
от 20 рублей по городу
низкие цены на межгород
Собери слово "сибирь" и выиграй поездку

такси «Надежное»
Предъявителю купона скидка 10%
52-76-76

ТАКСИ "Волга"
529-228
От 25 рублей
Набираем водителей с а/м
7-я поездка бесплатно

такси "Байкал"
006
56-9999
Предъявителю купона скидка 10%
Требуются водители с личными а/м

ОТДЫХ В РОССИИ И ЗА РУБЕЖОМ
ТУРАГЕНТСТВО
ПЛАНЕТА
13 мр-н, автошкола "РОСТО", тел.: 6-51-62

27.06.2002–04.07.2002 ...не меркнет свет, пока горит Цена 6 рублей

СВЕЧА

АНГАРСКАЯ ГОРОДСКАЯ ЕЖЕНЕДЕЛЬНАЯ ГАЗЕТА

Информационно - рекламный выпуск №27(711) Распространяется в розницу и по подписке

20 июня на улице Глинки, напротив Музея минералов, толпа подростков повалила на тротуар пролет кованой парковой изгороди и колонну, удерживающую ее. На большой колонне – опоре почти у ворот парка ДК нефтехимиков малолетки завалили на бок каменный вазон, едва не рухнувший вниз.

Вандализм по-ангарски

или За что разрушили красивый забор в парке ДК нефтехимиков

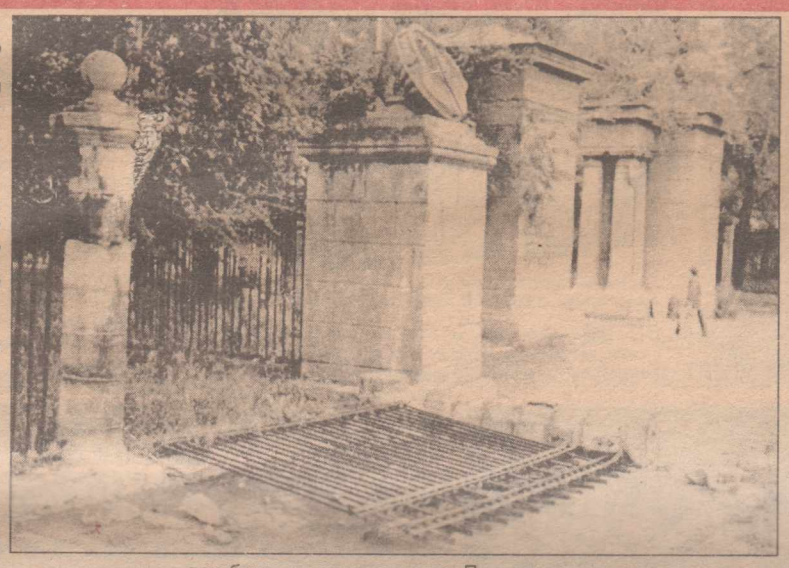

Произошло это около десяти часов вечера и, что вполне естественно, падение сопровождалось грохотом. Реакции на это событие среди отдыхающих в парке горожан не было никакой, и хулиганы скрылись, растворившись в близлежащих кварталах.

Парк нефтехимиков, пожалуй, единственное в городе место, где хоть как-то можно было отдохнуть до недавнего времени. Но в прошлом году там начал свою работу пивной салун – бывшую танцплощадку обнесли штакетником, установили мангал и пластиковые столы с зонтами, и точка общепита начала свою жизнь.

Благоустройством территории парка давным-давно никто не занимается, парк находится в аренде у УСКС АНХК. Управление социально-культурной сферы довольствуется арендной платой, взимаемой с хозяев пивных. Фонтан "дышит" редко, в основном в дни больших праздников, его заваливают бутылками, одноразовыми стаканчиками, шишками, палками и ветками деревьев. Когда расцветают черемуха и яблоня, места благодатнее парка не сыскать, но деревья нещадно уничтожают, когда на их ветвях появляются ягоды.

Под каждым кустом сейчас действуют импровизированные клозеты, отдыхают от сбора бутылок бичи, распивая спирт. По аллеям снуют машины с молодежью.

Творец культуры нефтехимиков, ставший обществом с ограниченной ответственностью, не в силах финансировать содержание парка. Колонны, заборы, деревья, фонтан – вся красота медленно, но верно гибнет. Исчезла плитка с аллей, весь асфальт в выбоинах от автомобильных колес, поломаны скамейки. Нет и намека на цветы в цветниках, как нет и финансирования для посадки новых деревьев, кустарников и цветов.

УСКС, по словам начальника Анатолия Алешина, лишь арендует парк, фактически его хозяин – КУМИ АМО.

– То, что сломали вандалы, мы восстановим, в планах УСКС сделать разваливающийся фундамент забора по улице Глинки, – заверил Алешин.

– Но с фонтаном мы ничего не сделаем, сторожей я выставить не могу. Милиции тоже надо платить, а денег на это нет, – пояснил Анатолий Константинович.

А вот отклонившаяся в сторону улицы Ленина "пизанская" колонна у ворот парка тревоги в УСКС не вызывает, там уверены, что ее не смогут завалить.

Когда разрушенный забор УСКС восстановит и сдаст парк нефтехимиков на баланс города, вполне возможно, что в скором времени его постигнет судьба парка 10-летия Ангарска и Парка строителей.

Парк, скорее всего, станет еще одним злачным местом в городе, – считает начальник УСКС.

Неужели парк, находящийся под окнами комитета по управлению имуществом города, в нескольких десятках метров от администрации и центральной площади Ангарска, погибнет? Народ это чиновникам не простит.

Антон Асеев
Фото автора

АВИАБИЛЕТЫ
без 5%
на все направле
"Музей часов", т. 52-4
Гостиница "Южная", т
Школа искусств №3, т. 5

ГРУППА КОМПАНИЙ
DEMETPA
ОКНА, ДВЕРИ, ЖАЛЮЗИ, ТОРГОВОЕ ОБОРУДОВАНИЕ
Гарантия качества, низкие цены.
Тел./факс: 52-25-75.
Гостиница «Саяны», оф. 330

СПК Кредитный союз
МАЛАХИТ
Деньги в долг
под залог от 7%
Тел.: 6-22-79

СПРАВКИ-СЧЕТА Магазин «Автозапчасти», 22 мр-н, д.1. Тел.: 55-82-89

ТАКСИ «Кабриолет»
ТЕЛ.: 56-00-75, 6-18-35

ООО "Транс-Ойл-Зоранд"
ПЕРЕВОЗКА НЕФТЕПРОДУКТОВ автотранспортом
Окажем помощь в приобретении ГСМ по доступным ценам
т. 59-51-45

Качественная МЕБЕЛЬ в наличии и на заказ
столы письменные, компьютерные
спальные и кухонные гарнитуры
стенки от 14000 руб.
мягкая мебель (Москва, С.-Петербург)
Требуются:
• водитель кат. ВС 23-25 лет, опыт
• администратор
Адреса: Ангарск, 182 кв-л, маг. «Рассвет», 2 эт., т. 54-11-80,
Китайский рынок, павильон "Мебель", т. 95-85-50

Все ваши надежды и мечты обязательно сбудутся. Ведь Сибирский институт права, экономики и управления зарядил на всю жизнь энергией. Удачи и успеха!
Евгения Лавренова
Администрация ангарского филиала СИПЭУ выражает огромную благодарность водителю а/к 1948 Наймушину Анатолию Петровичу за комфортную поездку в ночной клуб "Стратосфера".

Фирма «Пальчики оближешь»
Обеды, ужины с 10 утра до 2 ночи
тел.: 6-55-60

ДОРОГО покупаем акции НК "ЮКОС" и др.
ДК "Строитель" 1 эт., т.52-32-75

Сеть фирменных отделов "Золотой клубок"
ПРЯЖА
• Магазин "Сибирячка"
• Супер-маркет "Пальмира", 2 эт.
• Магазин "Кудесник", 2 эт. (177 кв-л, бывший "Детский мир")
• Рынок ДСК, зал 2, каб. 111

Салон «Ремикс»
ЖАЛЮЗ
Гарантия каче
Ангарск, 278 кв-л (ост. «Го
9. 2, оф. 2, эт. 2, тел.: 9-

НОВОСТИ БЫТИЯ ФАКТЫ

Про таких говорят: "Нет ничего святого". Таких становится все больше. Факты грабежа и разбоя на кладбище "Березовая роща" регистрировались уже не единожды. Зачастую имена вандалов остаются неизвестными. Преступники скрываются с кладбищенской ношей, заметая следы. Иногда все же преступника удается задержать.

НА АНГАРСКОМ КЛАДБИЩЕ ВНОВЬ СОВЕРШЕН АКТ ВАНДАЛИЗМА

На прошлой неделе уголовное дело было возбуждено в отношении 46-летнего жителя 4-го поселка. Безработный мужчина выкрал с могилы... мраморный памятник. Родственники похороненного человека написали заявление в милицию, после чего грабитель и был задержан. В настоящее время он отпущен на подписку о невыезде из Ангарска.

Евгений Константинов

• 26 ИЮНЯ — ВСЕМИРНЫЙ ДЕНЬ БОРЬБЫ С НАРКОМАНИЕЙ

Наркомания — тяжкая болезнь и величайший грех нашего времени

И год за годом грех этот не умаляется, но приобретает чудовищные размеры.

Согласно статистике, с 1992 года заболеваемость наркоманией в Иркутской области резко возросла. Официально на учете состоит 13234 больных. По словам врача-нарколога подросткового кабинета ангарской городской психоневрологической больницы Натальи Кучеренко, на сегодняшний день на диспансерном учете в Ангарске состоят 1932 наркомана, 25 токсикоманов (кроме того, на профучете – соответственно 883 и 36 человек). Эти цифры пугают, но и они, понятно, далеко не полное, не объективное отражение истинного положения дел.

Как известно, наркомания затягивает в свои сети в основном молодежь. И в течение нескольких лет превращает юнцов в старцев. Наркомания – прямая дорога в небытие: продолжительность жизни больного не превышает 8-10 лет.

Не в наших силах бороться со сбытчиками отравы в Ангарске, но уберечь от этого зла детей мы должны.

Предлагаем вниманию родителей несколько советов от специалиста-нарколога АГПБ (квартал 47) Натальи Кучеренко:

1. Ребенок должен чувствовать, что его любят.

2. В семье, помимо бытовых и материальных ценностей, должны существовать иного рода занятия и увлечения (например, музыкой, театром, спортом и т.д.).

3. Необходимо стремиться избегать крупных ссор, скандалов, разводов. Уважительные отношения родителей друг к другу должны стать для ребенка примером.

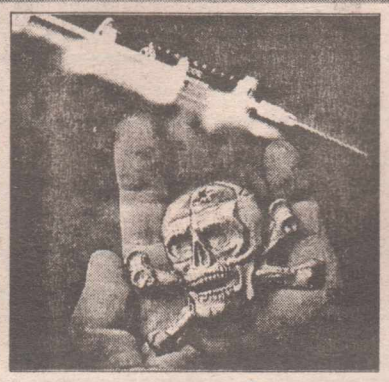

4. В случае неизбежности развода ребенка нельзя "делить". Он не может быть чьей-то собственностью.

5. С раннего детства ребенок должен научиться отвечать за свои поступки. В любом наказании пусть присутствует чувство меры. Не забывайте и о похвале.

6. Уже в 9-10-летнем возрасте ребенок должен узнать о том, что такое наркотик, о быстрой зависимости от него, о СПИДе и ранней смертности.

7. Постарайтесь чаще проводить с детьми время. Интересуйтесь их проблемами, проявляйте неподдельное внимание к успехам и неудачам.

8. Не ограничивайте ребенка в общении с другими детьми.

Подробные справки можно получить по телефонам: 52-25-91, 52-26-95.

Вероятно, кому-то данные рекомендации покажутся слишком банальными. Но за кажущейся простотой – титанический труд, терпение и ежедневный выбор. Ваш выбор.

Подготовила Жанна Смольчук

(Материалы предоставлены врачом отделения медицинской профилактики ВФД "Здоровье" Диной Соловьёвой)

P.S. Напоминаем, в Ангарске открыт муниципальный центр реабилитации наркоманов. Телефон: 52-91-83.

Зеленые стебельки продираются наверх сквозь туго спрессованные пласты земли. Нежные цветы упорно, с необъяснимой силой рвутся к небу, протискиваясь через трещины твердой почвы. Смешавшись с кровью, дождем и снегом, она стала вдруг каменной. Там, где совсем недавно смерть сожрала судьбы полторы сотни людей, теперь растут тысячи тонких ромашек. Спустя ровно год мы вернулись в это гиблое место...

Б... Иркутский треугольник

АВИАКАТАСТРОФА: ГОД СПУСТЯ

В плену иркутского неба

4 июля 2001 год. 12.00. Мы несемся навстречу смерти. Не своей. В ночь с 3 на 4 июля в 34 километрах от Иркутска, близ села Бурдаковка, разбился владивостокский самолет Ту-154 М. На борту лайнера находилось 145 человек Через час после падения его горящие останки были обнаружены с вертолета. Уже тогда стало ясно, что выживших нет...

Зачем мы, ангарские журналисты, мчались к месту этой катастрофы? Страшной, убийственной, жуткой. Затем, что головой и сердцем отвечаем перед читателями за каждое написанное или произнесенное слово, затем, что обязаны рассказывать не только радостные, светлые, но и трагичные новости и не оставаться равнодушными. Мы пишем о событиях, какими бы страшными они порой ни были.

А страшней не бывает... Среди погибших пассажиров было шестеро детей. Эта новость первой встретила нас на месте падения самолета. С трудом пробравшись через три милицейских кордона, одолев четыре размытых вчерашним дождем километра проселочной дороги, мы наконец-то добрались до "той самой поляны", [illegible] ты, толпящиеся вокруг ограждения (за [illegible]ом-[illegible]ки [illegible]и [illegible]

года... Бог ты мой!". Переживали тихо, шепотом, плакали молча. Громко нельзя – рядом смерть. В огороженном квадрате (100 на 100 метров) трудилось около 180 человек – сотрудники МЧС, прокуратуры, центра медицины катастроф, эксперты. Вокруг – множество техники, два вертолета. На одном из них с ленского наводнения прилетел Сергей Шойгу. Когда он второй раз вышел к журналистам, то сильно нервничал, часто дергал шеей, в руках вертел два сотовых телефона и резко, громко отвечал на звонки. "Странно все, – сказал нам министр, – катастрофы и не бывают обычными, стандартными, но причины этой будет искать нелегко. Компактно упал, тихо. Был ли взрыв? Неизвестно. Будем разбираться".

Тут же эхом за Шойгу иркутский комментатор тараторил в камеру: "Ту-154 авиакомпании "Владивосток Авиа" выполнял регулярный рейс 352 Екатеринбург – Владивосток с промежуточной посадкой в Иркутске. На борту лайнера находилось 136 пассажиров, 12 из которых являлись подданными Китая. Экипаж состоял из 9 человек. Из Екатеринбурга самолет вылетел с небольшим опозданием – в 19.10 по московскому времени. В 20.50 командир запросил у диспетчерских служб иркутского аэропорта разрешение на посадку. Однако взлетно-посадочная полоса оказалась занята, и экипажу дали указание сделать несколько кругов. В 21.07, когда самолет пошел на третий круг, пилоты получили команду с земли заходить на посадку. После чего Валентин Гончарук доложил о снижении до 900 метров и сообщил, что выпустил закрылки и шасси, что видит посадочную полосу. Это были последние слова, которые на земле слышали от борта RA-85845. В 21.10 Ту-154 исчез с экранов слежения.

...Самолет развалился на мелкие куски и сгорел, более или менее уцелела лишь хвостовая часть. Судя по разбросу обломков, Ту-154 плашмя ударился о землю, причем его нос почему-то оказался развернут в противоположную сторону от аэропорта.

Никто из специалистов такому странному обстоятельству пока вразумительного ответа не дает. В данное время на месте катастрофы ведутся поисково-спасательные работы. Уже подняты десятки тел пострадавших".

Люди в оранжевых жилетах МЧС медленно, уверенно, не совершая ни одного лишнего движения поднимают с поля останки погибших, вещи, деньги, складывают все это в черные полиэтиленовые мешки и несут к рефрижераторам. Раз – мешок отрывают от общего рулона, два – раскрывают его с двух сторон, три – помещают туда тело, четыре – завязывают и кладут на землю. Все тихо, четко, отлажено. Над поляной – гнетущая тишина. Смерть придавила мертвых к земле, навалилась на плечи живым, заглушила июльское ликование природы. Запах жженого мяса и горелой пластмассы. Жара почти осязаема. Рядом с готовыми мешками появляется исковерканная детская коляска. Все молчат, и вдруг – оживление. Нашли первый бортовой самописец. Почти целый. Шойгу звонит в Москву. Через два часа все три "черных ящика" уйдут на дешифровку. Но тайну гибели упавшего самолета председатель комиссии по расследованию причины катастрофы Клебанов огласит только через неделю после похорон экипажа.

Продолжение на 4 стр.

ТЕСТ

1. Выбираете [illegible] рок с расчетом, чтобы он [illegible] и вам?

Да
Иногда
Нет

2. Долго ли вы обдумываете, что выбрать в качестве подарка?

Да
Иногда
Нет

3. Думаете ли вы над практичностью подарка при его покупке?

• КРИМИНАЛ • КРИМИНАЛ

Составлен фоторобот предполагаемого убийцы пятерых ангарчан

В ходе расследования тяжкого преступления, совершенного в марте, сотрудники уголовного розыска и прокуратуры Ангарска составили фоторобот предполагаемого убийцы пятерых ангарчан. Напомним, их тела были обнаружены рядом со станцией Подкаменная. У погибших пропали деньги. Машину, на которой предприниматели отправились в Китай за товаром, нашли недалеко от Ангарска.

Внимание! На вид преступнику 30 лет, атлетического телосложения, рост 177 см, волосы русые, короткие, лицо круглое. Он был одет в темную куртку, черную вязаную шапку, спортивные брюки или синие джинсы. Любую информацию об этом человеке вы можете сообщить в прокуратуру города по телефону: 52-28-14. Анонимность и денежное вознаграждение гарантируются.

УВД г.Ангарска

НЕИЗВЕСТНО КТО НЕИЗВЕСТНО КОГО

В ночь с 19 на 20 июля в милицию поступил звонок от женщины, обнаружившей на обочине дороги в районе гаражного кооператива "Искра-2" труп полураздетого мужчины. Смерть наступила в результате черепно-мозговой травмы. Погибшему на вид 45-50 лет, среднего роста, среднего телосложения. Его личность до сих пор не установлена. Всех, кто может хоть чем-то помочь следствию, просим позвонить в оперативную группу по телефону: 52-27-00.

Сергей Тюнёв

В ДЕЛЕ БРАТЬЕВ СТАРИКОВЫХ ПОСТАВЛЕНА ТОЧКА

Этот судебный процесс, начавшийся 26 октября 2000 года, длился более пяти месяцев и завершился в апреле прошлого года. Печально известные братья Стариковы (Игорь и Дмитрий, от рук которых погибли ангарские семьи Шульгиных, Волынкиных, Фатеевых и Красноперовых – всего одиннадцать человек) были приговорены к высшей мере наказания – пожизненному заключению. А их подельник Владимир Мильгунов – к восьми годам лишения свободы. И лишь сейчас в этом деле поставлена точка.

Приговор, вынесенный прошлой весной судебной коллегией по уголовным делам областного суда под председательством Сергея Хатунцева, утвержден Верховным Судом Российской Федерации.

Александр Дмитриев

Газета «Свеча»
Учредитель — ЧП
(свидетельство № 16851),
Редактор — Александр Сидоров.

ПОДРОБНОСТИ КОММЕНТАРИИ

АНГАРСКИЕ ВЫПУСКНИКИ ПОБИЛИ ВСЕ РЕКОРДЫ

Их приветствовали стоя: родители, педагоги, мэр Ангарска. Их встречали аплодисментами. Они были героями дня, героями года...

Рекордное количество золотых и серебряных медалей подарили городу выпускники 2002 года – всего 80! Из них 21 – золото, 59 – серебро (для сравнения: в прошлом году ангарские общеобразовательные учреждения выпустили 13 золотых медалистов и 53 серебряных). И это для Ангарска большая радость и честь. Это – итог многолетней серьезнейшей работы гимназий, лицеев, школ и, конечно, самих ребят. Это – великая награда.

22 июня в зале ДК "Современник" состоялась торжественная церемония вручения медалей.

Впервые в истории города на сцену вместе с медалистами поднимались родители и учителя – люди, которые на протяжение всех лет учебы были рядом, поддерживали и помогали, прилагая немало усилий для того, чтобы их воспитанники проявили свои таланты и способности в полной мере. В адрес каждого из титулованных выпускников прозвучало много добрых, искренних слов. Они их по праву заслужили. Некоторые из ребят уже сегодня студенты крупнейших вузов страны. Остальные готовятся встать на еще один тернистый путь получения знаний и освоения профессий. Так пусть же этот путь будет светлым и красивым.

Жанна Смольчук
Фото автора

Скутер в подарок

Кафе "Макфуд's", совсем недавно распахнувшее свои двери, уже стало популярным местом отдыха ангарчан. Здесь можно быстро и вкусно поужинать, заказать пиццу домой, отдохнуть всей семьей. Именно для юных любителей гамбургеров 23 июня в "Макфуд's" был организован праздник. Все, кто купил в кафе вкусностей на 150 рублей и больше, стали участниками лотереи, в которой были разыграны два скутера, предоставленных спортивным отделом супермаркета "Юбилейный". Причем, эта акция не разовая – в течение месяца каждое воскресенье в 16.00 в кафе будут разыгрываться два новых модных самоката.

Для всех посетителей кафе "Макфуд's" устроил в этот день настоящий праздник. В гости к ребятам приехали мышонок Джерри и курица Клуша. Они дружно водили с ребятами хоровод, танцевали "Макарену" и пели песни про то, как папа купил автомобиль. По признанию участников розыгрыша, модный самокат и является настоящим автомобилем для современного ребенка.

И вот наступает долгожданный момент – юная зрительница Полина вытаскивает счастливый билет. Первая победительница – 22-летняя Наталья Басанова, живет в 33 микрорайоне, работает на швейной фабрике. В кафе Наташа пришла впервые, вместе с мамой. О том, что будут разыграны призы, она не знала. Но сюрпризу очень обрадовалась: "Подарю младшей сестренке!" Второй самокат достался Ларисе Дроздовой, которая призналась, что на самокате не каталась ни разу в жизни. Зато ее 12-летнему сыну Артему скутер очень понравился.

Но и те участники лотереи, кому не досталось подарков, могут не расстраиваться – потому что все оставшиеся билеты будут участвовать в дополнительной лотерее, где будут разыграны поощрительные подарки. Так что сохраняйте билеты до конца! Следующий розыгрыш состоится 30 июня в 16.00. Приходите и выигрывайте!

Жанна Имаева

Автобусу шпалы не нужны

С десятого июня прекратил движение трамвай первого маршрута, износ шпал достиг такого уровня, что появилась угроза безопасности движения и перевозки пассажиров. К сожалению, денег на ремонт у трамвайного управления нет. Сказывается то, что каждые два из трех пассажиров трамвая пользуются льготами на проезд. Большая часть льгот является федеральными и не подкреплена финансированием. Взамен трамвая в поселок был пущен автобус с интервалом движения 50 минут, но это не устраивало жителей, поэтому сейчас на маршруте "Автостанция - Цемпоселок" работают два автобуса с интервалом движения 25 минут.

Ирина Белова

С 1 ИЮЛЯ В АНГАРСКЕ ПОДОРОЖАЕТ ВОДА

72 % от полной стоимости услуги по водоснабжению и 49% - по водоотведению в настоящее время платят жители Ангарска. С 1 июля им придется платить за эти услуги 75% и 60% соответственно.

Столь непопулярное решение было принято 5 июня на заседании комиссии по регулированию тарифов, в которую, кроме работников администрации АМО, входят представители Думы и налоговой инспекции.

Федеральные власти настаивают на доведении уровня платежей населения до полной стоимости услуг. Экономически обоснованный тариф в 2002 году должен составлять 90%. В Ангарске он равен 67,8%, а с 1 июля будет доведен до 68,9%.

Для социальной защиты малообеспеченных граждан по оплате жилищно-коммунальных услуг предусмотрены субсидии. Они предоставляются органами местного самоуправления только в пределах социальной нормы. Если стоимость жилищно-коммунальных услуг для семьи превысит 18% (хотя федеральный стандарт предусматривает 22%) от совокупного дохода, она будет получать субсидии.

Елена Васильева

ЛАДА – КЛЮЧ К ДОРОГАМ РОССИИ

ЖИТЕЛЯМ АНГАРСКА - АВТОМОБИЛИ В КРЕДИТ!

Фирма «Автомобили»

Официальный дилер АО "АвтоВАЗ"

Доставка ж/д транспортом.

Предпродажная подготовка. Гарантия 1 год.

Ангарск, 17/17а мр-н, тел.: 54-38-90.

Модель	Цвет	Цена
ВАЗ-21060	баклажан, океан	111000
ВАЗ-21070	мурена	126000
ВАЗ-21093	серебр.темно-зеленый	165000
ВАЗ-21099	мираж	175000
[illegible]	[illegible]	198900
ВАЗ-21102	папирус	198500
Кузов ВАЗ-2106	балтика	49500
ИЖ-2126-030	баклажан	104000
ИЖ-2126-023 А-76	баклажан	104000
ИЖ-2717-223 А-76	океан	104000
ИЖ-2126-060 4WD	гранат	152000
ГАЗ-3110-411 А-76	белый	158900
ГАЗ-3110-101 инж.	морано	172500
ГАЗ-3110-101 инж.	белый, мурена	163000
Тойота - Корона - Премио	белый	6000 у.е.
А/прицеп КМЗ-8284	серый	13600

РАБОТАЕТ АВТОМОЙКА

Первый выпуск Сибирского института права, экономики и управления: выпускной бал в "Стратосфере"

Ректор Сибирского института Борис Юрьевич Виноградов, встретивший Миллениум на склоне Эльбруса 19 июня вместе с СИПЭУ, достиг еще одной вершины – первого выпуска ангарского филиала и подарил выпускникам СИПЭУ незабываемый выпускной бал в иркутском ночном клубе "Стратосфера".

В жизни института нет случайностей. Стремление вверх, к небесам – общее движение для всего СИПЭУ. И даже название ночного клуба, выбранного для выпускного, весьма символично и неслучайно для СИПЭУ. Дипломы, врученные выпускникам в "Стратосфере", всегда будут помогать им преодолевать силу земного притяжения, помогать двигаться вверх по карьерной лестнице, вверх к осуществлению своих планов и мечты.

48 ангарских юношей и девушек, первый выпуск ангарского филиала СИПЭУ, 19 июня закончили свой пятилетний тернистый путь студента и получили свои награды – дипломы о высшем образовании. По традиции ректор СИПЭУ подарил каждому выпускнику серебряный перстень с символикой института на долгую и добрую память. Необычный и неожиданный для самой выпускницы подарок – золотой значок СИПЭУ был вручен самому первому студенту Ангарского филиала – Кутузовой Марине за оказанное ею доверие СИПЭУ.

Дипломированных специалистов в Ангарске стало больше на 21 менеджера-экономиста, 15 психологов и 12 юристов. Восемь из них получили дипломы с отличием. Солидные предприятия и фирмы города уже поспешили пригласить талантливых выпускников к себе на работу.

Оба выпуска – ангарский и иркутский – услышали волны интересных напутствий и эксклюзивных поздравлений в свой адрес от ректора института Бориса Юрьевича Виноградова, преподавателей и деканов факультетов, директора ангарского филиала Сибирского института Тамары Петровны Батухтиной.

Иркутский поэт Владимир Смирнов прочитал для выпускников свои стихи, написанные им специально по этому случаю.

Не забыли поздравить выпускников и студентки-второкурсницы Лиля Ситалова, Аня Грибович, Надя Моисеева, саксофонистка Светлана Лоренс.

После вручения дипломов и поздравлений выпускной вечер продолжила классная танцтусовка до утра. И здесь проявили себя все: и преподаватели, и выпускники, оставив друг другу незабываемые впечатления.

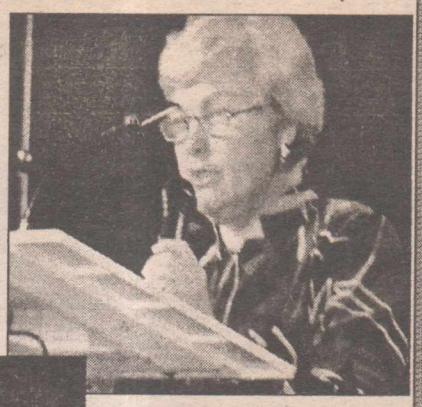

Счастья вам, милые и обаятельные, решительные и славные выпускники СИПЭУ! Все ваши надежды и мечты обязательно сбудутся. Ведь Сибирский институт права, экономики и управления зарядил на всю жизнь вас энергией. Удачи и успеха!

Евгения Лавренова

Администрация ангарского филиала СИПЭУ выражает огромную благодарность водителю а/к 1948 Наймушину Анатолию Петровичу за комфортную поездку в ночной клуб "Стратосфера".

С ЛЯЕ ПО ЛИНИЕ

Савеловский вокзал

Аты-баты, шли солдаты,
Аты-баты, на базар...
Аты-баты, шли солдаты
На Савеловский вокзал.
В гимнастерках не по росту,
На глазах печальных мам
Шли они легко и просто
К затемненным поездам.
Шли, забыв лапту и чижик,
От вчерашних игр устав,
Их в солдаты из мальчишек
Мигом произвел устав.
Тихо дрогнули теплушки,
Замигал зеленый свет,
Побледневшие девчушки
Им с тоской смотрели вслед.
И шептали: "Аты-баты!.."
... Средь полночной тишины
Снятся им всю жизнь солдаты,
Не пришедшие с войны.

Валерий Алексеев

Ответ на мини-кроссворд (16 стр.)

По горизонтали:
1.Бабочка. 4.Эскулап. 8.Шкот. 10. "Кадиллак". 11.Интернет. 12.Чертополох. 14.Амаду. 15.Речка. 16.Сало. 17.Злак. 19.Рено. 21.Тибр. 25.Клише. 26.Метла. 27.Центрифуга. 32.Пенелопа. 33.Мемориал. 34.Кура. 35.Ареопаг. 36.Бригада.

По вертикали:
1.Бакштаг. 2.Бедолага. 3.Колье. 5.Ситро. 6.Ленточка. 7.Потомак. 8.Шкет. 9.Тито. 12.Чудотворец. 13.Хризантема. 16.Спор. 18.Кедр. 20.Единение. 22.Ботаника. 23.Скрипка. 24.Качалка. 28.Егоза. 29.Трак. 30.Фома. 31.Гомер.

• ИМЕНА В ИСТОРИИ ГОРОДА • ИМЕНА В ИСТОРИИ ГОРОДА

Богат Ангарск замечательными людьми. Среди наших земляков немало академиков, всемирно известных писателей и музыкантов. Ангарчане награждались золотыми звездами Героев Труда и Государственными премиями, становились депутатами Верховного Совета СССР и российского парламента. Но, пожалуй, самое значимое для нас звание – это "Почетный гражданин города Ангарска", а с середины 90-х годов – "Почетный гражданин Ангарского муниципального образования". Людей, удостоенных такого звания, немного. Всего двадцать в полувековой истории города.

ДВАДЦАТЬ ГЕРОЕВ АНГАРСКА

Звание "Почетный гражданин" было учреждено в 1969 году, когда наш город достиг своего совершеннолетия. Первым стал **Суфьян Файзулин.** Он вошел в историю как экскаваторщик, выкопавший первый котлован под первый каменный дом первой ангарской улицы. Имя Суфьяна Гизетовича увековечено в названии одной из центральных улиц города.

Почетное звание было присвоено еще четырем человекам рабочей профессии: оператору нефтехимического комбината **Александру Ивановичу Ширшову**, токарю производственного объединения "Ангарскнефтеоргсинтез" **Владимиру Федоровичу Рябинину**, бригадиру электриков АЭХК **Владимиру Сергеевичу Максакову** и бригадиру плотников СМУ-5 **Михаилу Федоровичу Вотякову.**

В 1970 году почетного звания был удостоен **Евгений Дмитриевич Радченко.** Начальник нефтехимического комбината поистине легендарная личность: Герой Социалистического Труда, лауреат Государственной премии СССР, заслуженный деятель науки и техники РСФСР, доктор технических наук.

Спустя шесть лет почетным гражданином стал герой первой советской пятилетки **Николай Иванович Станишевский.** Так в 1976 году была отмечена 30-летняя трудовая деятельность в Ангарске заместителя начальника АУС-16.

Затем наступила одиннадцатилетняя пауза. Зато 1987 год – год 70-летия Октябрьской революции – стал рекордным. Кроме упомянутых Рябинина, Вотякова и Максакова, почетных званий были удостоены директор Сибирского филиала института "Оргстройпроект" **Юрий Федорович Кретинин**, бывший заместитель председателя горисполкома **Юлия Федоровна Муратова**, первый вожак ангарского комсомола **Юрий Сергеевич Наумов,** директор ОКБА **Павел Александрович Подругин** и создатель музея Победы **Иван Никитович Пурас**.

В 1993 году почетным гражданином стал **Юрий Иванович Авдеев**, десять лет возглавлявший Ангарское управление строительства, а спустя три года – еще один выдающийся ангарчанин – **Борис Александрович Блудов**, прошедший путь от механика газового завода до генерального директора производственного объединения "Ангарскнефтеоргсинтез". Два десятилетия – с 1970 по 1990 год – руководил он крупнейшим в стране предприятием нефтехимии.

Кстати, в 1996 году своим первым решением только что избранная Дума учредила новое звание "Почетный гражданин Ангарского муниципального образования". И в 1999 году этого звания была удостоена преподаватель математики школы №10 **Валентина Афанасьевна Васильева**.

В год полувекового юбилея нашего города ряды почетных ангарчан пополнили **Леонид Яковлевич Бронштейн, Василий Петрович Носоченко и Борис Павлович Зырянов**. И, наконец, на последних заседаниях городской Думы удостоверения "Почетных граждан" были вручены председателю общественной организации "Общество милосердия и здоровья нефтехимиков города Ангарска" **Ефиму Евсеевичу Шагалову** и главному судье города **Галине Анатольевне Ягодиной**.

Продолжение следует!

Александр Москаль
Фото автора

Окончание. Начало на стр. 2.

"Человеческий фактор" – лайнер сорвался в штопор "из-за больших сверхзаданных углов атаки во время захода на посадку". На развороте скорость упала ниже нормы, и самолет камнем ру

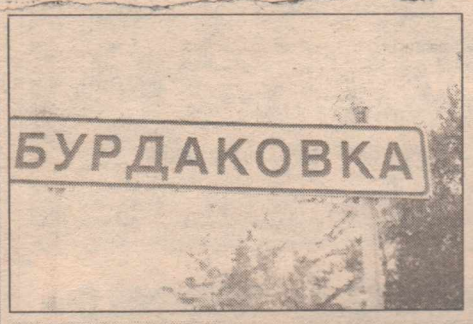

зетах опубликуют расшифровку последних минут жизни самолета и чье-то отчаянное: "Господи, всё..." за 6 секунд до падения... А пока десятки версий, одна невероятнее другой...

"Пилот сказал, что видит посадочную полосу? – рассуждали наши коллеги. – Но ведь аэропорт находится в 20 километрах отсюда. Что он принял за огни посадочной полосы? Свет деревни? Байкальского тракта? Летчики специально отвернули от поселка, спасли его жителей. А, может быть, все-таки был взрыв? Теракт? Иркутский треугольник – как Бермудский. Говорят, отказали сразу три двигателя... До Иркутска-то рукой подать. Им не хватило пяти минут, чтобы уцелеть..." Груженый рефрижератор вмял в землю женскую туфельку-шпильку и направился в сторону морга. Спасателям, наверное, по инструкции не положено плакать, но им в тот раз некого было спасать...

Б... Иркутский треугольник

АВИАКАТАСТРОФА: ГОД СПУСТЯ

Ромашковый ад

...Бурдаковка – красивейшее место. Сама деревенька – ничего особенного, четыре улицы, триста домищек, но природа – просто необыкновенная. Через дорогу – Ангара, кругом сопки, березовые рощицы, веселенькие луга с желтоглазыми ромашками. Миллионы цветов. В прошлый раз мы и не заметили этой красоты.

На следующий же день после падения Ту-154 во всех приходах Иркутска были отслужены панихиды по погибшим пассажирам и экипажу разбившегося самолета. Епископ Вадим пообещал тогда, что на месте катастрофы будет построен храм. Наверное, средств пока на это благородное дело у города не нашлось – под Бурдаковкой сейчас стоит лишь черный гранит в память о павших. Та же одуряющая жара, тот же дух смерти. Почему-то казалось, что оперативно-следственные работы на месте падения самолета завершатся полным уничтожением всех следов трагедии, вещи и детали самолета вывезут, а землю перепашут тракторами. Однако вокруг памятного камня до сих пор – множество элементов той катастрофы. Маленькие кусочки большой беды. Повсюду валяются обгоревшие обрывки обшивки самолета, металлические части ремней безопасности, дверных ручек, сидений, пластмассовые номера мест, стаканчики, спасательный жилет. Очень много обуви (туфли плохо горят, только плавятся), опаленные страницы приморских газет (на борту находилось 60 килограммов почты). Искореженные части сотового телефона, чуть поодаль – обуглившийся бритвенный помазок. Рукав мужской рубашки. Два бигуди, расчески, сплющенный баллон из-под лака для волос – по-видимому, остатки содержимого дамской сумочки. И ромашки. Обожженная земля, опаленная кровью и огнем, оживает после трагедии сотен людей, маскирует следы несчастья. Цветы поднимаются над останками погибшего лайнера: качаются на ветру, дрожат лепестками, но стойко тянутся вверх.

Недалеко от гранитной плиты находится главная загадка этого печального места, ставшего вратами смерти для 145 человек. На поляне вырос могильный холм с траурной лентой "Любимым дочери и внуку от мамы, бабушки и прабабушки" и искусственными цветами. В центре лежит надгробная табличка с надписью "Прим. край. ЧП "Еримишкин" г. Арсеньев". Внизу образа святых, две поминальные свечи и обрывки письма. "Дорогая мамочка! Это твой Володя", – колыхаются на ветру белые листы. Кто соорудил здесь эту могилку и кому? Спросить здесь не у кого. В списке жертв авиакатастрофы Еримишкиных нет, зато мужчин по имени Владимир – немало.

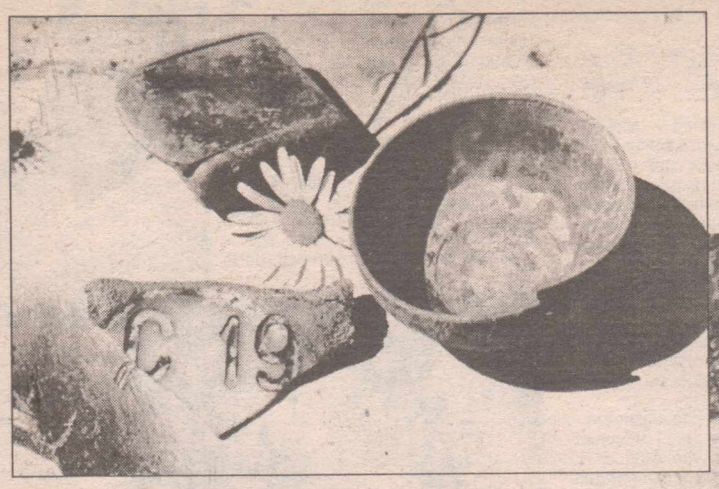

По рассказам жителей Бурдаковки, к месту трагедии каждый день приезжают люди – родные и близкие погибших и просто горожане, не забывшие событие годичной давности. Приезжают почтить память пассажиров борта RA-85845 и подумать о последних секундах их жизни. Здесь, в этом ромашковом аду, даже дышится как-то по-другому – воздух кажется гуще и горчит. Эта поляна действительно особенная – мысли о смерти сами собой лезут в голову, криком, плачем и болью врываются в душу. Понимали ли находящиеся в злосчастном ТУ-154 М, что мчатся вниз – навстречу своей гибели? Самолет приближался к земле со скоростью 100 м/сек. Специалисты считают, что падение длилось от 10 до 5 секунд, и, скорее всего, пассажиры восприняли его как воздушную яму. В иллюминаторах темнела ночь, но перед посадкой люди были разбужены и наверняка следили за приближающимися огнями. Всякий, кто хоть однажды летал самолетом, помнит, что воздушные ямы бывают только на высоте, а не перед приземлением. Прижимала ли мама Ира к себе маленькую Анюту, держались ли за руки ангарчане отец и сын Ильгиз и Артем Гизатуллины, о чем думал в эти роковые мгновения наш земляк Павел Сергеевич Федюков? Из 145 человек, находившихся на борту, в Иркутске должны были сойти 48: девять из них – иркутяне, трое ангарчан и двое усольчан, остальные летели в столицу Приморья.

Цветущая поляна навсегда сохранит память об одной из самых ужасных катастроф российской авиации, сломавшей судьбы десятков семей, унесшей жизни тех, кого любили и ждали. Пусть земля им будет ромашковой.

Вера Инёшина
Фото Дениса Чирикова

НОВОСТИ КУЛЬТУРЫ

• ВСЕ В ГОСТИ К НАМ • ВСЕ В ГОСТИ К НАМ

Когда любовь на вес золота

О любви в этом спектакле говорят слишком часто, хотя на первый взгляд кажется, что эта "субстанция" мало кого волнует. На самом же деле именно она является для каждого из персонажей духовным дефицитом. Именно любовь – то золото, которое ищут и ждут все, золото, вера в существование которого – залог продолжения жизни...

Действие трагикомичной пьесы израильского драматурга Бар-Йосефа "Золото", которая была показана столичными актерами на сцене ДК "Современник" 19 июня, происходят в Яффо 70-х годов прошлого века. Главные герои – торговка Элька (Татьяна Васильева) и ее взрослые сыновья – Арон (Валерий Гаркалин) и Песах (Игорь Золотовицкий). Арон – пьяница и авантюрист, но при этом обожает маму, мечтает о ее мифическом золоте и ко всему на свете ревнует своего младшего брата. Песах необычайно медлительный и нерешительный молодой человек как в своем столярском ремесле, так и в отношениях с окружающими. В общем, все характеры "Золота" – далеко не золото. Странные, честно говоря, какие-то полусумасшедшие люди. Взять, к примеру, тронувшуюся умом жену Арона Лили, блистательно сыгранную Ларисой Кузнецовой, или горе-покупателя (Александр Феклистов), или невесть как залетевшую к Эльке в магазин и влюбившую в себя обоих братьев Малию (Наталья Селиверстова).

Но к концу действия к ним привыкаешь, они со своими ужимками и словечками становятся симпатичны и близки зрителям. Что, несомненно, большая удача автора, режиссера Романа Козака и актеров.

Пересказывать сюжет спектакля – занятие неблагодарное. Для этого существует язык театральный. Но поделиться впечатлениями, думается, стоит.

Парадоксальная ситуация – сидишь в зале, наблюдаешь за действием, которое разворачивается в "убогих" декорациях: несколько старых холодильников, диван, черно-белый телевизор, этажерки, комод. Внимаешь происходящему на сцене, где-то смеясь, где-то грустно улыбаясь. После благодаришь артистов за игру. И вдруг, спустя время, начинается работа мысли и сердца. Ты понимаешь главное. (Это ли не сила таланта?!) Все, что говорила Элька, – только ширма, за которой она прячет свои истинные чувства. Не может быть любовь – материнская ли, сыновья, между мужчиной и женщиной – глупой, опустошающей, убивающей. Любовь – это абсолютная ценность. Как доброта... Как золото? Да, кстати, о золоте. Ничего, кроме огромной любви, у Эльки за душой (и за пазухой) нет. То золото, о котором все время идут разговоры, – золото, припрятанное родными Эльки во время войны на кладбище, оказывается фикцией. Зато все остальное – самое что ни на есть настоящее.

А мы с вами истосковались по настоящему, по живому. Вот почему антреприза москвичей была обречена на успех.

Жанна Смольчук
Фото Дениса Чирикова

Театральная генерация

Третий международный летний театральный центр пройдет на Байкале в бухте Шаманка с 27 июля по 10 августа, в самый благодатный период, когда прогревается Байкал и перестают свистеть ветры, когда тепло и солнечно. Он включает в себя фестиваль, работу с актерами и режиссерскую лабораторию.

В гости к устроителю и организатору центра, заслуженному работнику культуры, режиссеру народного театра "Факел" Александру Кононову приезжают люди, владеющие сценическими профессиями.

Александр Иванович любезно согласился ответить на мои вопросы.

– Скажите, кто будет в гости к нам?

– Специально приглашены гости из Москвы. Мы поддерживаем связи с Союзом театральных деятелей России, там одобряют наш фестиваль, а в этом году, что вдвойне приятно, помогают и с финансированием. Москвичи привозят прямо с гастролей из Франции очень большого мастера, профессора российской академии театрального искусства Олега Кудряшова. Приезжают народный артист республики Юрий Авшаров, профессор щукинского училища, и Владимир Байчер, педагог того же училища, директор общества имени Михаила Чехова. Театральный критик Елена Левинская из Москвы будет просматривать все спектакли. Возможно, приедет Ксения Драгунская, ее спектакли есть в репертуаре нашего театра. Подал заявку. на фестиваль выпускной курс Алексея Баталова из ВГИКа, собираются ребята из Славянского университета. Им уже известно, какой спектакль они будут играть. Это итальянская пьеса "На берегу моря".

Сейчас у нас есть около двадцати пяти заявок на участие в работе центра из разных регионов России, коллективы из Прибалтики, Словении, Франции.

– Говорят, на фестивале происходит много удивительного...

– Близость к природе дает очень большой эффект: спектакли, звучащие обычно на не очень большой сцене, вдруг начинают по-иному играть, сверкая необыкновенными красками, и тогда совершается чудо. Таких чудес много на Ольхоне, это удивительный остров. И вот одно из них.

На прошлом фестивале профессор Авшаров репетировал с участниками чеховскую "Чайку" и в конце фестиваля показывал ее на берегу Байкала. Солнце светило прямо в глаза зрителям, и вдруг выплыло облако в виде чайки, прикрыло солнце и успокоило зрителей! Удивительный эффект!.. Потом меня спрашивали, как я это срежиссировал.

– Какова цель проведения подобных фестивалей?

– У этого международного центра и фестиваля очень большая генерация.

Необходимо добиться того, чтоб было несколько театральных сезонов. Чтобы люди в центре могли плотно общаться с именитыми актерами, педагогами, обладающими званиями. Так возникают новые связи, идет общение и обмен опытом, театры приглашают друг друга. В этом году Германию посетит Братский театр, нас пригласили в Латвию на международный фестиваль в 2003 году. Мы имеем информацию о проходящих зарубежных фестивалях и т.д. Фестиваль и международный центр этого года будут посвящены игровому театру.

– Что это такое?

– Театр вообще игра, но игры бывают разные. Методика, пропагандируемая нами, это методика Михаила Чехова. Посвящаем же мы этот фестиваль памяти Михаила Михайловича Буткевича, замечательного педагога, мало известного среди театральных деятелей. Им создана уникальная генерация ведущих режиссёров страны. Это Васильев, Марк Захаров, Иосиф Хейфец, Райхельгауз – все они его ученики.

Когда им стало известно о том, кому посвящен этот центр, многие захотели приехать.

– Как устроен фестиваль?

– Профессоры берут небольшие драматические произведения, набирают группу актеров и работают над пьесами по методике игрового театра. В конце работы центра они показывают результаты. Кроме того, режиссерская лаборатория ведет обсуждение показанных спектаклей, анализирует их. Все это происходит на очень высоком уровне.

Отрадно говорить о том, что сейчас к этому тянется молодежь. Оно и понятно: на Байкале театралы получают очень мощный духовный заряд, дающий толчок к дальнейшему творчеству.

Кроме всего прочего, в этом действе есть практическая сторона. Руководители из Москвы присматриваются к участникам, отбирают себе будущих студентов.

– Кто-то из "Факела" уже поступил?

– В прошедшем году из нашего коллектива в Щукинское училище поступил Алексей Самойлов, Антон Тарасов учится в Славянском университете. Актерская профессия становится их жизнью. Я думаю, что подобное произойдет и в этом году, ведь талантливых ребят очень много.

– А что происходит "за кулисами"?

– Очень многие вещи рождаются спонтанно. Молодежь практически не спит, ночами сидит у костра, поет песни, проходят презентации театров.

Мы это назвали "В гостях у Турухтан-хана". Турухтан – первая роль Михаила Чехова в театре, поэтому все совпадает, ведь фестиваль идет на бурятской земле.

– Гости, туристы, отдыхающие – как реагируют они на происходящее вокруг?

– Администрация поселка ждет нас, с нашим приездом там происходит всплеск жизни, для них это "сумасшедший" праздник. Жители наряжаются, приходят на берег, смотрят спектакли. Туристы приезжают специально, следят за нашим расписанием, приходят на занятия по актерскому мастерству, разбирают пьесы вместе с нами, активно включаясь во все. Никто никого не ограничивает, каждый проявляется как может.

– Программа нынешнего центра – что ждет зрителей?

– Классический, детский репертуар, игровые и политические спектакли. Палитра на любой вкус. Рига покажет три спектакля, Пермь привозит Николая Гумилёва, Скопин – "Преступление и наказание", Володя Дэль – поразительный семейный театр, объехавший весь мир. Ангарские "Романтики" поставят "Алые паруса", Тагир Романович Хамитов ("Родничок") представит три спектакля. Мы стараемся не вмешиваться в этот процесс, привезем что получится, ведь много сил уходит на организацию, но по крайней мере два спектакля "Факела" в афише будет.

– Спасибо за интересный рассказ, думаю, фестиваль пройдет на "бис"!

Андрей Никонов
Фото автора

• ШОУ-БИЗНЕС • ШОУ-БИЗНЕС

ПРОДАЖНЫЙ КВН:

ХОЧЕШЬ ВЕСЕЛО ШУТИТЬ - УМЕЙ ВОВРЕМЯ ПЛАТИТЬ

Руслан Хачмамук, капитан команды КВН "Утомленные солнцем" из города Сочи, признался, что всеми любимая игра таковою быть по сути перестала и превратилась в банальный коммерческий телепроект.

– В КВН все зависит от настроения жены Маслякова, Светланы Анатольевны,

которая исполняет обязанности режиссера. Она определяет даже состав команды, запросто может "выкинуть" сильнейшего игрока только потому, что он, по ее мнению, "страшный", - поделился с журналистами Руслан Хачмамук. - Неоднократно бывали такие ситуации, когда нам приходилось переделывать весь сценарий за четыре дня. Чета Масляковых "зарезает" безо всяких объяснений уже отрепетированные программы.

По этой причине остроумные студенты постоянно испытывают дефицит в шутках. И их приходится покупать. По данным курской газеты "Друг для друга", шутки продают по строго установленной таксе: 20-25 долларов. За хорошую песню приходится выкладывать уже 300 условных единиц. А дороже всего стоит "гвоздь" программы - за сценарий номера просят $500.

Чаще всего шутки кавээнщики покупают у "коллег", бывших игроков КВН. Некоторые из старейших звезд стали именитыми копирайтерами и теперь упражняются в остроумии, сочиняя слоганы и сценарии для рекламы. Например, автор крылатой кавээновской фразы "Партия, дай порулить!" теперь пишет шедевры типа "Ежедневно ваша, золотая чаша".

Елена Мирина

Шашки

Ответ:
1. de5 f:d4
2. de3X.

Ответ:
1. fg5 f:h4
2. dc3 b:d2
3. fg3X.

Ответ на задание "Магические фигуры" (16 стр.)

2	7	6
9	5	1
4	3	8

СПОРТИВНЫЕ НОВОСТИ

ЧМ-2002. День за днем

1/4 финала
Англия – Бразилия
1:2

Голы: Оуэн, 23 (1:0), Ривалдо, 45 (1:1), Рональдинью, 50 (1:2)

Накануне матча раздавались самые разные прогнозы. Многие отдавали предпочтение бразильцам, которые обладают атакующим

супертрио "РО-РИ-РО" (Роналдо-Ривалдо-Роналдинью). Другие верили в победу англичан, продемонстрировавших высочайший класс и умение выжимать максимум из создаваемых голевых моментов в матче 1/8 финала против датчан. С первых же минут прогнозы специалистов о том, что это будет сражение "лучшей защиты с лучшим нападением" стали оправдываться. Так, уже в начале встречи Роналдо продавил оборону англичан и мог выйти один на один с Симэном, но не смог обработать мяч. Контратаки британцев не удавались вплоть до 23-й минуты, но первая же удачная комбинация завершилась голом. Хески получил мяч от партнеров в центре поля и навесил вперед – на ход Оуэну. Не до конца оправившийся от травмы форвард "Ливерпуля", воспользовавшись позиционной ошибкой Лусиу, вышел один на один с Маркосом и хлестким ударом открыл счет в матче...

Бразильцы продолжали штурмовать ворота Симэна, то и дело нанося удары с любых позиций. Впрочем, как правило, до голкипера англичан мяч не доходил, ударяясь о бетонную стену из защитников. И все же на добавленных минутах первого тайма бразильцы взяли свое. Совершив рейд через центр поля, реактивный Роналдинью ловким финтом отделался от опеки Эшли Коула, а затем вывел один на один с Симэном Ривалдо. 30-летний форвард бразильской сборной был точен – 1:1. Кстати, началась голевая атака бразильцев с потери мяча Бекхэмом – капитан англичан предпочел избежать столкновения, выключившись из борьбы...

Сразу после перерыва бразильцы сумели выйти вперед благодаря суперудару со штрафного Роналдинью, пославшего мяч точно в дальнюю девятку, и ошибке Симэна, неправильно выбравшего позицию и не сумевшего достать мяч, летевший с небольшой скоростью и опустившийся парашютом ему за спину. Бразильцы поймали кураж и создавали атаку за атакой. В пылу борьбы Роналдинью ударил шипом по ноге Миллзу. Арбитр был суров, тут же показав молодому дарованию красную карточку. Но, оставшись вдесятером, бразильцы продемонстрировали характер. Англичане, проводившие явно не лучший свой матч на этом первенстве, так и не сумели подобрать ключи к бразильской обороне второй раз.

Германия – США 1:0

Гол: Баллак, 39

Выход сборной США по футболу в четвертьфинал чемпионата мира (впервые за последние 70 лет) многие расценили как одну из главных сенсаций этого первенства. Не имея в составе звезд, выступающих за ведущие клубы планеты, сборная США взяла другим – отличной дисциплиной, физической подготовкой и командным взаимопониманием. И все же сборная Германии, трижды в своей истории побеждавшая на чемпионатах мира, была в этой паре фаворитом.

С первых же минут американцы смело пошли в атаку. Немцы предельно строго играли в обороне. Но хотя стремительные фланговые атаки американцев на первых минутах смотрелись опаснее, чем попытки немцев пройти центр поля, в целом борьба была равной, а игра – скучной. В одном из эпизодов Донован поразил-таки ворота немцев, но уже после того, как боковой арбитр зафиксировал офсайд. В середине первого тайма американцы смотрелись интереснее – Кану все чаще приходилось вступать в игру, в то время как его американский коллега оставался практически без работы. На 36-й минуте мог забить Льюис, но Кан опять оказался на высоте. И уже через три минуты сборная США получила гол в свои ворота. Словно чертик из табакерки выше всех выпрыгнул в штрафной Фриделя после навеса Баллак, практически в упор расстреляв американского кипера. Первый удар в створ ворот – и счет 1:0. Забив, немцы пошли вперед, и окончание тайма прошло при их преимуществе. Мог отличиться лучший бомбардир немецкой команды Мирослав Клозе, но его удар пришелся в штангу.

Второй тайм начался с атак американцев. На 50-й минуте Берхалтер мощно пробил, и Кан не справился с мячом, который не попал в сетку лишь благодаря защитнику Фрингсу, подставившему... руку. Судья, однако, этого эпизода не заметил и пенальти не назначил. В следующей атаке едва не забил Рейна. Увидев, что Кан вышел далеко из ворот, он пробил с середины поля. Мяч пролетел над перекладиной. Концовка матча прошла в интересных атаках, отличиться могли как немцы, так и американцы. Причем атаки подопечных Брюса Арены были острее, но в одних эпизодах им не везло, в других – немцам помог арбитр. Американцы покидают турнир с высоко поднятой головой. Выступление сборной США уже вызвало всплеск интереса к "соккеру" в стране, где футбол никогда не был национальной забавой №1.

Испания – Корея 3:5
(основное время 0:0, дополнительное 0:0, по пенальти 3:5)

Серия пенальти: 1:0 Хван Сун Хон, 1:1 Йерро, 2:1 Пак Чжи Сун, 2:2 Бараха, 3:2 Сеул Ки Хюн, 3:3 Чави, 4:3 Ан Чжун Хван, 4:3 Хоакин (вратарь), 5:3 Хон Мюн Бо.

То, что произошло в матче Испания – Корея, можно назвать одним словом – беспредел. Арбитр не засчитал два чистых гола испанцев и дал офсайд, когда форвард по всем правилам вышел один на один с вратарем Ли Вун Чже. В результате – безликие 0:0 и серия послематчевых пенальти, после которых хозяева-корейцы вышли в полуфинал, а униженные испанцы поехали домой.

Судья Гандур на чемпионате мира представляет великую футбольную державу – Египет. Конечно, только Гандур с его квалификацией, опытом и знаниями может вершить судьбу четвертьфинала на турнире четырехлетия. Первый тайм был откровенно скучным. Испанцы нервничали и никак не могли взломать корейский "сейф". Хозяева же попросту не били по воротам. В конце 45-минутки испанцы взвинтили темп и даже забили гол, который непонятно по каким причинам отменил Гандур. Ладно, чего уж там, бывает. Арбитр – тоже человек, он может ошибаться. Ошибаться ли? Испанцы схватились за головы, когда в самом начале первой дополнительной 15-минутки Гандур снова не засчитал взятие ворот. В том моменте мяч якобы ушел в аут. Видеоповтор доказал, что доводы арбитра – откровенная ложь.

Если говорить о втором тайме, то и он остался за сборной Камачо. Испанцы выглядели активнее, но забить мяч с игры в тот день им было не суждено. 120 минут основного времени под топот бутс, ликование трибун и ухмылки Гандура подошли к концу. Серия пенальти. Было видно, как испанцы устали убегать от "энерджайзеров" Кореи, как они вымотались физически и морально. Но вот он, момент истины, когда ты на деле можешь доказать всему миру, что справедливость хоть иногда, но все-таки торжествует. При счете 3:4 Хоакин пробил слабо, вяло, неуверенно, и Ли Вун Чже в прыжке взял мяч. Испанцы молча, в оцепенении уходят в раздевалку. Корейцы ликуют. Нужно отдать должное сборной, которая так грамотно играет в обороне и исполняет штрафные удары. Азиатские футболисты достойны глубокого уважения, но разве можно уважать судью Гандура и ФИФА, которая покрывает такой беспредел?

Сенегал – Турция – 0:1

Гол: Ильхан, 94.

Сборная Турции остановила восхождение Сенегала к вершинам мирового футбола, обыграв африканскую сборную благодаря "золотому" голу Ильхана. Впрочем, в любом случае, Сенегал – одно из главных открытий первенства, хотя и не стал первой африканской командой, вышедшей в полуфинал чемпионата мира. А вот Турция впервые в своей истории имеет реальный шанс завоевать медали чемпионата мира.

Первый тайм матча можно разделить на три этапа. В первые 15 минут преимуществом владели турки. Затем последовала десятиминутка сборной Сенегала, которая за это время упустила три стопроцентных голевых момента. И, наконец, вторая половина тайма прошла под диктовку турок, но фатально не везло Хакану Шукуру. Отбившись от стартовых атак сборной Турции, африканцы на 19-й минуте упустили реальный голевой момент. Фадига после массированной атаки бил практически в упор, но путь мячу на линии ворот преградил... Анри Камара. Спустя четыре минуты вновь Фадига с близкого расстояния бил в верхний угол, но мяч попал во внешнюю сторону сетки. На 27-й минуте после передачи Хасана Шаша Шукур, находясь у пустых ворот, не сумел обработать мяч. В эти минуты турки завладели большим преимуществом, но вновь два выгодных момента не реализовал Шукур. На 38-й минуте после прострела Эргюна несчастный Шукур вновь не попадает в пустые ворота. За минуту до перерыва после удара Бастюрка защитник Даф выносит мяч с линии ворот, а в ответной атаке выгодный момент не реализовал Диуф. Во втором тайме опасных и голевых моментов стало значительно меньше. Сенегальцы преимущественно оборонялись, а турки владели большим территориальным преимуществом. На последней минуте последовала одна из редких контратак Сенегала, но у Камара из выгодной позиции не получился удар. Судьба матча решилась на первых минутах дополнительного времени. Юмит промчался по правому флангу и прострелил в центр штрафной на Ильхана, который с близкого расстояния поразил ворота соперника.

1/2 финала
Германия – Южная Корея – 1:0

Гол: Баллак, 75

Угрюмые и строго дисциплинированные немецкие парни с натужным скрежетом одолели-таки в полуфинале южнокорейцев – 1:0 и теперь ждут своего соперника в финальном матче. Реально оценивая противоборствующие силы в полуфинале Германия – Корея, конечно, иллюзий никто не питал. Германия – это пусть и невысокий, но все-таки класс, порядок, четкая, отлаженная машина футбольной работы. Именно работы, поскольку никакой импровизации и игровых изысков в действиях команды Руди Феллера рассмотреть невозможно.

Лишь одну ошибку допустили в обороне корейцы, и тут же последовала расплата – Баллак дважды бил в упор. Ли Вун Чже отразил первый выстрел, но прямо на соперника, и немец со второй попытки пробил-таки голкипера. Как же обидно теперь Баллаку, который, получив второе на чемпионате предупреждение, не выйдет на поле в финале.

Это случилось за 15 минут до окончания матча. К этому моменту оппоненты уже порядком "наелись" борьбой, беготней, игрой вязкой, плотной, с многочисленными фолами с двух сторон. А в первом тайме реальный шанс открыть счет был у корейцев, но опаснейший удар с линии штрафной Ли Чун Су блестяще парировал Кан. Реально – он единственный великий игрок в немецкой команде. И, пожалуй, единственная надежда Германии на удачу в финале. Могли корейцы и сравнять счет, но, увы, в момент удара с 13 метров прямо по центру ворот у Пак Чжи Суна мяч свалился с ноги. Словом, в забитом Баллаком мяче и отразилось превосходство немцев в классе.

Андрей Белов

FIFA признала судейские ошибки, но не будет их рассматривать

FIFA выступила с заявлением в ответ на критику по поводу качества судейства в финальном турнире Кубка мира по футболу. В частности, игроки и официальные представители Испании, а также многие комментаторы говорят, что судья несправедливо не засчитал гол, который испанцы забили в ворота Южной Кореи в дополнительное время четвертьфинального матча. Аналогичные претензии предъявляет Италия, уступившая корейцам в предыдущем раунде.

В заявлении глава судейского комитета FIFA признал, что были допущены одна или две ошибки, но заявил, что в целом рефери отлично подготовлены. Судьи - тоже люди, добавил он, так что полностью исключить ошибки невозможно.

Однако FIFA официально постановила - не рассматривать видеозаписи, доказывающие судейские ошибки в матчах чемпионата мира-2002. Решение было принято в связи с растущим количеством обвинений в необъективном судействе со стороны целого ряда стран-участников.

Список стран, чьи команды пострадали от спорного судейства, продолжают Португалия, Мексика и США.

Судьба Романцева решится 8 июля

8 июля станет наконец известно, останется ли на посту главного тренера сборной России Олег Романцев. Именно в этот день состоится заседание исполкома Российского футбольного союза, на котором, кроме анализа выступления российской команды на чемпионате мира, будет обсуждаться кандидатура наставника сборной. Напомним, что по окончании выступления россиян на мировом первенстве весь тренерский штаб сборной подал в отставку в связи с неудачным выступлением команды на турнире.

Поможем, чем можем

Женская футбольная сборная Бразилии практически оккупировала последний номер журнала Playboy-Бразилия. В издании опубликовано более 20 фотографий длинноногих бразильских спортсменок. Зрелище, надо заметить, весьма впечатляющее.

В интервью журналу девушки пожелали удачи бразильским футболистам, продолжающим борьбу на чемпионате мира. Поможет ли такая поддержка – покажет время. Сами же футболистки на успехи в профессиональном спорте вряд ли могут рассчитывать – с такими параметрами им лучше всего и впредь появляться на страницах глянцевых журналов. На футбольном поле этим красавицам делать нечего.

А у нас между тем...

Ангарская команда "Смена" под руководством Евгения Старцева заняла в областном турнире на приз клуба "Кожаный мяч" в средней группе (1989-90 гг. рождения) второе место. В турнире, проводившемся по круговой системе, ангарчане выиграли у команд Шелехова – 4:2, Усолья – 6:0 и Тулуна – 2:0 и уступили саянским футболистам со счетом 2:3.

• • •

В очередном туре чемпионата области, состоявшемся 24 июня, в ангарском дерби между "Ангарой" и "Фортуной" победу со счетом 2:1 одержала "Ангара". Результаты остальных матчей: "Металлург" – "БАФОРС" – 1:2, "Энергис" – "Ермак" – 5:2, "Химик" – "ДЮСШ-8" – 3:0. Лидирует в турнире с 20 очками "Химик". По 19 очков набрали "Энергис", "Ангара" и "Фортуна". "Ермак" с одним очком замыкает турнирную таблицу.

• • •

22 июня в очередном туре чемпионата России во втором дивизионе встретились две команды, представляющие нашу область. Хозяева – братский "Сибиряк" – открыли счет с пенальти на 45-й минуте. Во втором тайме иркутская "Звезда" дважды поразила ворота соперника и победила со счетом 2:1. На 90-й минуте был удален игрок "Сибиряка". Иркутяне занимают в турнирной таблице 10 место, братчане – 14.

Сергей Тюнёв

Подготовил Виктор Панин

СПОРТИВНЫЕ НОВОСТИ

• ВОЛЬНАЯ БОРЬБА

С оглядкой на будущее

В прошлом номере нашей газеты мы уже сообщали об очередном успешном выступлении ангарских спортсменок из ШВСМ "Победа". На первенстве Европы по вольной борьбе среди юниоров Любовь Волосова стала победительницей в весовой категории до 63 килограммов, Алёна Рогозинская завоевала "серебро" в весовой категории до 46 килограммов.

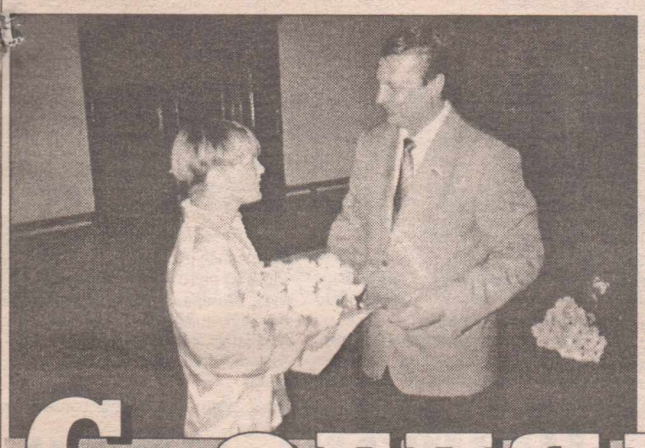

На встрече с мэром Ангарска Евгением Канухиным, которая состоялась в городской администрации 20 июня, Любовь Волосова поделилась своими впечатлениями о прошедшем первенстве (Алёна Рогозинская, к сожалению, присутствовать на встрече не смогла по причине болезни). Все схватки Люба завершила досрочной победой. В своей группе она не оставила никаких шансов немке и гречанке, в полуфинале поборола спортсменку из Польши, а в финале была сильнее украинки. Причем в этом поединке решалась не только судьба золотой медали в данном весе, но и судьба общекомандного первенства. Волосовой удалось провести пятибалльный бросок и завершить схватку туше. После этой победы в копилке сборной России стало 68 очков, украинки отстали на одно очко.

Прошлой осенью Люба получила травму и долгое время не могла тренироваться. Вернуться на ковёр помогли врач сборной Белов и характер победительницы. По словам заслуженного тренера России Валерия Зайцева, Любовь Волосову всегда отличали воля к победе и желание во всем быть первой.

Алёна Рогозинская в групповых схватках "разобралась" с гречанкой, немкой и украинкой. В полуфинальном поединке с полячкой обе девушки были травмированы. Может быть, поэтому, а возможно, из-за того, что немного "перегорела", Алёна проиграла в финале по очкам румынке.

С 12 по 14 июля в Кемерове пройдет "Большая Россия". По итогам этих соревнований будет сформирована сборная на чемпионат и Кубок мира. А через два года – заветная мечта каждого спортсмена – Олимпиада, в которую отныне включена и женская борьба. Как хочется, чтобы гимн России на этом спортивном форуме звучал в честь ангарских девушек! Мы по такому случаю готовы даже выучить слова.

Сергей Тюнёв
Фото автора

Спринт-новости

С 15 по 23 июня в Иркутске прошел международный шахматный фестиваль "Байкал-2002". Участие в нем приняли около 70 спортсменов из Китая, Монголии, Узбекистана, Иркутской области и Улан-Удэ. Турнир завершился триумфом ангарского тренера Эдуарда Хантакова. Его нынешние воспитанники Миша Сапожков и Ева Толмачёва стали первыми соответственно в детском турнире и женской сетке, а его бывший ученик Сергей Суворов, опередив двух мастеров спорта международного класса, первенствовал в основном турнире.

В рамках фестиваля состоялись соревнования по молниеносным шахматам. Первым стал мсмк из Иркутска Валентин Крон, второе-третье места поделили мсмк из Улан-Удэ Валентин Захаров и наш земляк кмс Сергей Суворов.

•••

На международных юношеских играх стран СНГ, Балтии и регионов России женская сборная Сибирского федерального округа по волейболу заняла в итоге пятое место. Тренировал сборную ангарчанин Анатолий Селиванов, в ее составе выступали три спортсменки из нашего города.

В своей группе сибирячки без особых проблем обыграли со счетом 3:0 сборные Азербайджана и центра России. А вот в 1/4 финала с таким же счётом уступили сильной сборной Москвы. В матче за пятое-шестое место сибирячки все с тем же счетом – 3:0 – переиграли латвийских волейболисток. Мужская сборная Сибири выступила не очень удачно.

Подготовил
Сергей Сарычев

• ШАШКИ

Не видя партнера

Председатель Ангарского отделения Всероссийского общества слепых Вера Бочкина сделала все возможное, чтобы 22 июня в товарищеской встрече в играх по шашкам в честь 10-летия газеты "Свеча" приняли участие, несмотря на садово-огородную страду, как можно больше представителей ВОС.

Хозяева выставили команду из сильнейших игроков: Олег Фролов, Анатолий Степаненко, Галина Левченко – постоянные участники и призеры всевозможных городских и областных шашечных турниров, совместно с Галиной Чилимовой, Тамарой Филипповой и Александром Овчаренко они оказали достойное сопротивление четверке игроков команды "Свеча". Счет 12,5 на 11,5 очка в пользу "Свечи" говорит сам за себя.

В личном зачете у "восовцев" блестяще сыграли Олег Фролов и Галина Левченко, у них в активе по 3,5 и 3 очка соответственно из четырех возможных. В команде "Свеча" единственная представительница прекрасного пола Лариса Зверева сумела доказать, что и "один в поле воин". Играя легко и уверенно, она положила в копилку своей команды 4 очка из шести возможных. Перед традиционным совместным чаепитием все игроки команды ВОС от редакции газеты "Свеча" получили памятные грамоты.

Николай Жаринов
Фото автора

• КАК ЭТО БЫЛО • КАК ЭТО БЫЛО • КАК ЭТО БЫЛО

Ностальгия по будущему

Продолжение. Начало в №43 (2001 г.) – 25 (2002 г.)

1971 год – "Старт" в классе "А"

Из Москвы пришла телеграмма следующего содержания: "Футбольная команда спортклуба "Ангара" включена в число команд второй лиги класса "А" 1971 года". Телеграмму подписал заместитель председателя Комитета по физической культуре и спорту при Совете министров РСФСР Мелентьев. Объединенный завком нефтехимической компании и руководство спортклуба "Ангара" объявили аврал. Прежде всего утверждено руководство команды – начальник команды Ю. Студенецкий, тренер Л. Шлек, второй тренер А. Скальский. Администратором бесспорно стал И. Копп. Тренеры группы подготовки – П. Антонов и Г. Пайков. В стане болельщиков всплеск эмоций, слухи о приезде звезд футбола для усиления команды "Старт", нетерпеливость и подсчет дней до начала сезона. К тренировкам приступило 30 футболистов. На тренировочный сбор, который проходил в Алуште, поехало 24 кандидата. Большинство соперников были известны любителям футбола, но несколько лет они играли в командах рангом выше и стали, конечно, опытнее и сильнее. Были команды-загадки, такие, как "Динамо" (Целиноград), которая комплектовалась из игроков московского "Динамо". Только одно имя приводило в трепет болельщиков – Игорь Численко. Представлять этого футболиста нет необходимости. Состав нашей команды: вратари – Сергей Шевердинский, Валерий Колганов, Владимир Пачин; защитники – Анатолий Савчук, Виталий Вокарчук, Сергей Муратов, Анатолий Бригадин, Евгений Булаков; полузащитники – Владимир Лукьянчиков, Сергей Рудов, Вячеслав Семенов, Виктор Кузнецов, Юрий Варченков; нападающие – Николай Охремчук, Анатолий Ольховик, Юрий Ключник, Александр Гребоножко.

Первая встреча на стадионе "Ангара" состоялась 16 мая. На выезде с командами Омска, Кургана и Новосибирска наша команда смотрелась на равных и привезла из гостей 4 очка. Перед командой стояла задача – удержаться в классе "А".

На удивление и к радости ангарчан первый круг "Старт" завершил на девятом месте из двадцати команд. Команда, созданная наспех, удивила всех. Пресса тех дней никого из игроков особенно не хвалила. Четырнадцать забитых мячей против десяти пропущенных говорят о равном раскладе сил как в защите, так и в нападении. На 2-е августа команда "Старт" прослыла не только дерзким дебютантом, но и заняла прочное седьмое место, оставив позади команды Владивостока, Улан-Удэ, Читы, Барнаула и наделавшую много шума команду "Динамо" (Целиноград). Если объективно, то этот успех был наградой молодой команде. К первому октября "Старт" из-за отсутствия опыта подустал и несколько сдал позиции. В итоге – четырнадцатое место. Но болельщики – народ несгибаемый, спады и падения расценили справедливо. Команда и дебют состоялись. К тому же юношеская команда с триумфом прошла по всем турнирам города и области. Команда, возглавляемая Петром Антоновым, стала чемпионом области. На подходе хорошая смена – вратарь Валерий Ляликов и Александр Дырмовский, полузащитники Володя Поконин и Валерий Сорокин, Владимир Мороз и Юрий Таракановский.

1972 год

Третье место – это успех, это радость, это надежда. "Старт" начинал с поражения от армейцев Читы. После семи туров – последнее место. К концу первого круга "Старт" поднялся на седьмое место. К концу второго круга – на четвертое. Победа в 21-м туре над иркутским "Аэрофлотом" вывела "Старт" на третье место. Лучше, чем в прошлом сезоне, сыграли защитники Савчук, Выборов, Королев. Хорошо отыграли юные Поконин, Зуйков, нападающие Ольховик, Шкребтиенко, Охремчук и Волков – игрок, которого очень не хватало "Старту". Он пришел в команду позже остальных, но забил больше всех – 11 мячей. Далее бомбардиры расположились в следующем порядке: Ольховик – 10 мячей, Охремчук, Зуйков – по 5, Росс – 4, Поконин – 3, Шкребтиенко, Семенов – по 2, Королев, Савчук, Конорев, Оглоблин, Муратов – по одному. Оглоблин вышел на поле только в середине сезона, так как восстанавливался после тяжелой травмы. В конце сезона он был дисквалифицирован на один год, а Росс был отчислен из команды за нарушение спортивного режима. Успех "Старта" обеспечили старший тренер Ю. Студенецкий, тренер С. Сергеев.

1973 год – сезон неожиданностей

Уверенная игра "Сибиряка" из Братска вывела его на первое место. "Старт-73" предстал в несколько обновленном составе. Ушли по собственному желанию Савчук, Семенов, Выборов, Дырмовский. Демобилизовался из армии вратарь И. Корженко. В основе заиграли В. Сорокин, Ю. Таракановский. Заявлены Н. Титов и В. Смышляев. Из группы подготовки пришли Ю. Евдокимович и В. Ильин. Допущен к тренировкам Оглоблин, который обратился к руководству клуба с заявлением и заверил, что не будет нарушать режим. К тренировкам приступил очень серьезно.

День 2 мая стал настоящим праздником для ангарских и иркутских болельщиков. Психологически трудный матч закончился дуэлью вратарей.

17 часов. Трибуны стадиона "Ангара" переполнены. Команды "Старт" и "Аэрофлот" выстраиваются в центре поля. Капитаны команд Валерий Колганов и Владимир Бутырин подняли флаг соревнований. Возможностей поразить ворота соперников у "Старта" было очень много. Отличился несколько раз и наш вратарь Колганов. Счет в матче так и не был открыт. Командам, по новым правилам, предложено пробить по пять 11-метровых ударов. Наша команда доверила бить пенальти Фролкову, Зуйкову, Волкову, Оглоблину и Охремчуку. Все пять ударов попали в цель. Иркутяне забили четыре мяча, так как наш вратарь Колганов один удар парировал.

Сезон, как и его финиш, был полон неожиданностей. "Старт" вместо улучшения игры съехал на 10-е место, хотя объективных причин для этого не было. В таких случаях ссылаются на слабую психологическую подготовку. Ангарские болельщики были вправе рассчитывать на хорошую игру "Старта" в новом сезоне.

И последняя неожиданность – команда "Старт" добровольно снялась с розыгрыша чемпионата. Добровольно?! Думаю, что это не так. Мнения и слухи по этому поводу бытуют разные. Кто-то говорит, что команда снята из-за финансовых соображений, кто-то утверждает, что Облсовпроф посчитал нецелесообразным содержать в области три команды мастеров. Появилось и вот какое мнение: "Был кот, которому безразлично, что думают о нем мыши". В роли "мышей" оказались футболисты "Старта" и многотысячная армия болельщиков. Студенецкий уехал в Читу, прихватив с собой Сергеева, Оглоблина, Колганова, Зуйкова, Шкребтиенко и Королева. Ангарск остался без футбола.

Продолжение следует.

Юрий Толмачев

На фото: "Старт" образца 1972 года; "Старт" образца 1973 года.

ВСТРЕЧНАЯ ПОЛОСА

Многим еще, наверно, памятны соревнования по мотокроссу на кубок БАФОРС, прошедшие в прошлом году в пойме реки Китой. Как и обещали организаторы, в нынешнем году "летающие" мотоциклисты снова съедутся в Ангарск. На этот раз зрелище обещает быть еще более впечатляющим.

Ангарчане вновь увидят гонки "летающих" мотоциклистов

Об этом свидетельствуют количество и состав участников. В гости к нам пожалуют гонщики из Томска, Братска, Шелехова, Черемхова, несколько клубов из Красноярска и лидеры российских гонок – команда из Челябинска. Постараются не ударить в грязь лицом и ангарчане. За нашу команду, в частности, будут выступать Егор Воронцов и чемпион страны, уроженец Усолья, а ныне москвич, Вячеслав Дементьев. В этом году организаторы решили не приглашать монгольских спортсменов – в прошлый раз они показали довольно низкий уровень мастерства и только мешали на трассе.

Соревнования пройдут в трех классах мотоциклов – до 80 куб. см, до 125 куб. см и свободном классе. Кроме мотокросса зрителей ждет великолепное шоу – соревнования на самый дальний и эффектный прыжок. В нынешнем году трасса доработана, и можно

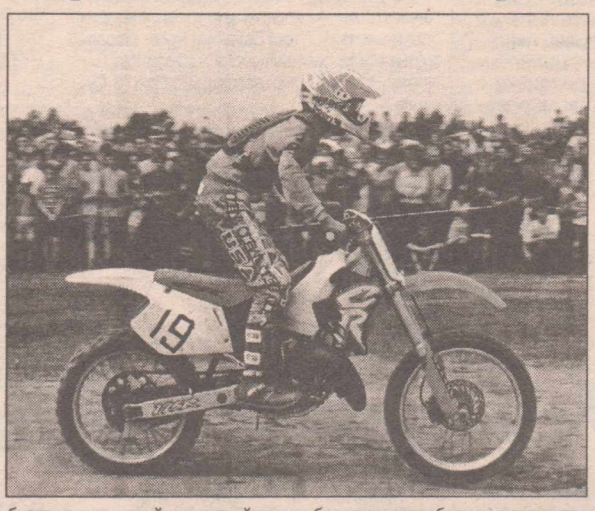

будет увидеть двойные и тройные прыжки.

Призовой фонд увеличен и составляет 300 тысяч рублей. Победитель в свободном классе получит 90 тысяч рублей.

Открытие соревнований состоится 29 июня в 12 часов в пойме Китоя возле старого моста, а первый заезд стартует в 13 часов. Награждение призеров пройдет на площади Ленина в 21 час. На турнир планирует прилететь депутат Государственной Думы Константин Зайцев. Он и вручит победителю кубок БАФОРС. Не обойдется и без сюрпризов – ангарчан ждет концерт эстрадной звезды, имя которой пока держится втайне. А напоследок – праздничный фейерверк. Этот день для Ангарска будет действительно праздником. Праздником технического спорта. За Уралом подобные соревнования проводятся только в Тюмени. Так что нашему городу и Байкало-Ангарскому фонду развития спорта, при чьей финансовой поддержке проводится турнир, есть чем гордиться. Приходите на мотокросс и болейте за ангарчан!

Сергей Тюнёв
Фото Дениса Чирикова

• АВТОЮРИСТ • АВТОЮРИСТ

Двойное "попадание"

Оставил машину около рынка. Пока делал покупки, ее угнали. Как выяснилось впоследствии, похититель после этого попал в аварию и был задержан милицией. Придется ли мне платить за ремонт чужого автомобиля?

Антон Головко

Если будет установлено, что вашу машину действительно угнали, то ответственность за причиненный вред будет нести воришка. Вам же ничего возмещать не придется. Однако если вдруг окажется, что своими действиями вы способствовали похищению (например, забыли закрыть двери или оставили ключи в замке зажигания), компенсировать ущерб вам придется вместе с угонщиком.

Вашему мужу "светит срок"

Мой муж на "зебре" сбил насмерть 13-летнего подростка. Автомобиль двигался со скоростью 60 км/час, а супруг был совершенно трезв. Какое наказание ему грозит, и возможно ли, что его оправдают?

Марина Скаморина

В таких случаях нужно знать конкретные обстоятельства случившегося. Ведь, с одной стороны, есть п.14.1 ПДД. В нем записано,что водитель обязан дать пешеходу возможность спокойно закончить пересечение нерегулируемой "зебры". С другой стороны, согласно п. 4.5 ПДД, пешеход, ступая на проезжую часть, не должен создавать помех для движения транспорта. Соблюдение скорости вашим мужем еще ни о чем не говорит. Гораздо важнее, на каком расстоянии он увидел ребенка, шел мальчик спокойным шагом или бежал, не выскочил ли неожиданно из-за другой машины, своевременно ли ваш супруг затормозил.

В принципе, по ч. 2 ст. 264 УК РФ вашей половине "светит" до пяти лет лишения свободы. Если мужа признают виновным, то при назначении наказания многое зависит от позиции родителей погибшего. Судья, как это обычно делается, наверняка спросит их перед вынесением приговора: строго наказывать или нет. Ведь потерпевшая сторона вправе обжаловать вердикт служителя Фемиды, и к ее мнению обычно прислушиваются. Однако компенсировать моральный вред и расходы на погребение мальчика придется в любом случае, даже если вашего мужа признают невиновным.

"Автопоезд"

Притормозил перед другим автомобилем. Сразу почувствовал удар сзади и по инерции стукнул первую машину. Ни одного протокола и схему происшествия подписывать не стал, хотя позже при "разборе" аварии в батальоне ДПС меня признали невиновным. Однако оппоненты успешно обжаловали это решение. Сейчас мне через суд предъявляют очень крупные материальные претензии, а на калькуляции ущерба я не присутствовал. Есть ли ли у меня шансы выиграть дело?

Игорь Щукин

При разборках подобных аварий всегда непросто установить виновника. Обычно сотрудники ГИБДД спрашивают водителя первого автомобиля: один был удар или два. Если один, то, значит, третья машина стукнула вторую, отлетевшую на переднюю. Если два, то выходит, что вторая въехала в первую, откатилась назад и столкнулась с не успевшей затормозить третьей. В результате она получила ускорение и опять ударила переднюю. Возможно, ваши оппоненты сговорились и нашли "очевидцев", подтвердивших, что события развивались именно таким образом. Советуем вам обжаловать решение вышестоящей ГИБДД в надзирающей за этим подразделением прокуратуре. В заявлении обязательно укажите свидетелей со своей стороны.

Что касается калькуляции, то попробуйте опротестовать ее результаты в суде, который только и вправе назначить переоценку. Однако если автомобили уже восстановлены, то выяснить, завышены ли указанные в ней цифры, можно только сравнив перечни повреждений участвовавших в аварии машин из справки ГИБДД и акта осмотра транспортного средства, составленного экспертом. Правда, в справке наверняка написано, что вероятны "скрытые дефекты". Вызванные на заседание инспектор ДПС и оценщик вряд ли откажутся от своих слов. Между тем, согласно ст. 50 Гражданского процессуального кодекса РСФСР, каждая из сторон должна доказать свои претензии. С отремонтированными авто вы уже не сможете опровергнуть калькуляцию. На самом деле вам в первую очередь нужно оспаривать решение о своей виновности в ДТП. В случае успеха вопрос о материальных претензиях отпадет сам собой.

• АВАРИИ И ПРОИСШЕСТВИЯ • АВАРИИ И ПРОИСШЕСТВИЯ

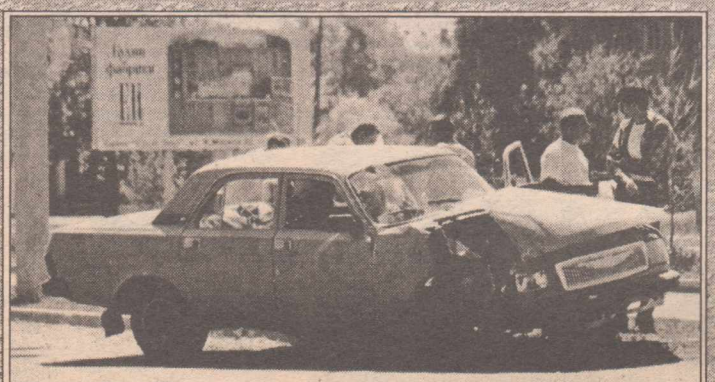

МАЗ легковушек не боится

МАЗ – машина серьезная, и столкновение с такой махиной для легковых автомобилей обычно заканчивается весьма плачевно.

24 июня в половине первого дня водитель МАЗа, двигаясь по Ангарскому проспекту со стороны улицы Коминтерна, при повороте налево на улицу Гражданскую не убедился в безопасности манёвра и столкнулся с автомашиной ГАЗ-31029, которая следовала в попутном направлении. У "Волги" от удара вырвало колесо, покорёжило крыло и смяло бампер. В этом дорожно-транспортном происшествии был травмирован пассажир легковушки.

Сергей Тюнёв, по материалам пресс-службы ГИБДД
Фото Дениса Чирикова

Открыт сезон автомобильных поджогов?

На минувшей неделе сразу три автомобиля стали жертвами рукотворной огненной стихии.

20 июня в половине четвертого дня в 88 квартале около дома №8 запылала "Тойота-Калдина" 1994 года выпуска. Пока хозяин машины находился в гостях, кому-то пришла в голову идея превратить его автомобиль в костёр. В результате этого происшествия в иномарке выгорел салон. Спустя четверо суток в 7 микрорайоне у дома №14 огонь прогулялся по "Тойоте-Спринтер" 1993 года выпуска. В обоих случаях автомобили были не застрахованы, а причиной возгорания явился поджог.

22 июня в половине седьмого вечера пожарный расчет выезжал в кооператив "Тепличный", на территории которого занялся пламенем ВАЗ-2105. На автомобиле отсутствовали колёса и лобовое стекло, было помято крыло. Салон "Жигулей" выгорел полностью. По-видимому, автомобиль был угнан, разукомплектован и за ненадобностью сожжен.

Сергей Тюнёв, Алексей Литвинов

"ПОИГРАЛСЯ" И ПОПАЛСЯ

Похоже, детская игра в машинки так увлекла юношу из 7 микрорайона, что, и достигнув 19 лет, он не захотел расстаться с прежними забавами. Только теперь в качестве моделек он использует настоящие авто, но по большей части – чужие.

16 июня молодой человек угнал автомашину "Жигули-01", принадлежащую одной из ангарчанок, от дома №10 микрорайона 7. Благодаря оперативным действиям экипажа дорожно-патрульной службы Ангарской ГИБДД, "копейка" была найдена, правда, в разукомплектованном виде. Следом был задержан и автовор. Как выяснилось, угонщик был ранее судим.

Евгений Константинов

Ночной наезд

В ночь с 20 на 21 июня на Ленинградском проспекте возле трамвайной остановки "7 микрорайон" произошло ДТП, в котором пострадала женщина-пешеход. По словам водителя автомобиля "Ниссан", он двигался в левом ряду. Внезапно из-за машины, следовавшей в правом ряду, на проезжую часть выскочили две женщины. Избежать столкновения не удалось. Одна из женщин была сбита иномаркой. Пострадавшая доставлена в БСМП. Разобраться в этом происшествии предстоит сотрудникам ГИБДД.

Иван Владимиров
Фото Юрия Сполоха

Столкновение в одно мгновение

26 июня около 12 часов дня произошло ДТП возле здания "Сибмонтажавтоматики". "Жигули", двигавшиеся по улице Чайковского со стороны проспекта Карла Маркса, совершали левый поворот на улицу Мира и не пропустили микрогрузовик "Мицубиси-Делика", следовавший со стороны Московского тракта. Иномарка приняла вправо, но, несмотря на это, столкнулась с "Жигулями" и вылетела на бордюр. Оба автомобиля получили повреждения, никто из находившихся в салонах машин не пострадал.

Виктор Фомин
Фото Дениса Чирикова

Ремонт ангарских дорог стоит 36 миллионов рублей?

В 2001 году бюджету Ангарского муниципального образования было выделено 36 миллионов 849,6 тысячи рублей в виде субвенции на ремонт и реконструкцию части областных государственных дорог, проходящих по территории города и Ангарского района. Из них 10772 тысячи потрачено на реконструкцию, 9343 тысячи – на капитальный ремонт, 13703 тысячи – на текущий ремонт и около трех миллионов – на ремонт транзитных дорог.

На последнем заседании городской Думы один из депутатов засомневался: не чувствуется, что наши дороги стали лучше на 36 миллионов рублей.

Александр Дмитриев

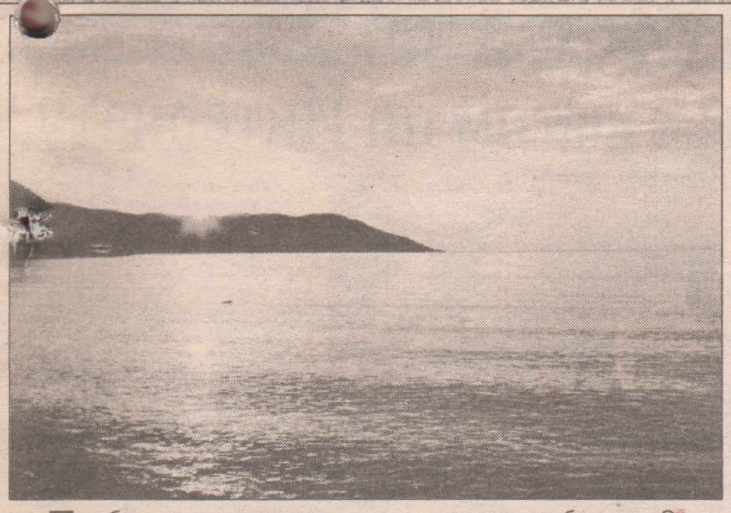

На байдарках по Байкалу

Уже пять лет ангарские туристы покоряют Байкал на байдарках

Голубые лагуны чередуются – одна лучше другой. На выбор: песчаные пляжи с мелким-мелким песком, с песком покрупнее, еще крупнее, с разноцветной галькой или с подлированной гранитной набережной, как на Берегу Бурых Медведей. Окружающие скалы выглядят как морды громадных зверей. Самих же медведей там уже давно нет. Рядом бухта Заворотная. Виднеются пляжи, покрытые сплошь плоскими камнями-блинчиками, есть и такие, на которых камушки в виде маленьких черепашат, а породу эту мы назвали черепаховитом. Больше такая нигде не встречается. Прибрежные волны, как неутомимые ювелиры, день и ночь трудятся – вытачивают, полируют удивительные украшения. И с неслыханной щедростью рассыпают их по берегам Байкала. В некоторых местах люди с кошельками вместо голов поставили экскаваторы и черпают, черпают, черпают. Красивая двухкилометровая коса шириной 5-10 метров, отделяющая от холодного моря теплое кишащее рыбой озеро Зама, уродуется. С каждым годом все больше. Озеро мельчает.

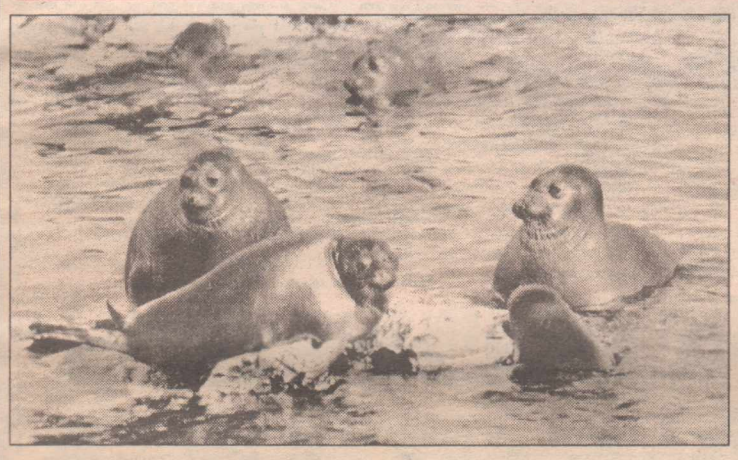

Но там, куда загребущие руки не дотягиваются, рай наяву. С наступлением сумерек вода у берега начинает кипеть, бурлить от хариусов, которые подходят кормиться бычковой икрой. Отрывая ее от камней, бешено крутят хвостами – вода кипит. Медведи мирно пасутся на берегу, достают из-под камней, слизывают различных козявок. Громадные кучи помета состоят из одних крылышек этих козявок. На байдарке с подветренной стороны зверюги подпускают к себе на 10-20 метров. Тропы у них вдоль берега. Если поставишь палатку на тропе, всю ночь спать не дадут. За зиму выспятся и ходят, ходят день и ночь. Даже костер их не отпугивает.

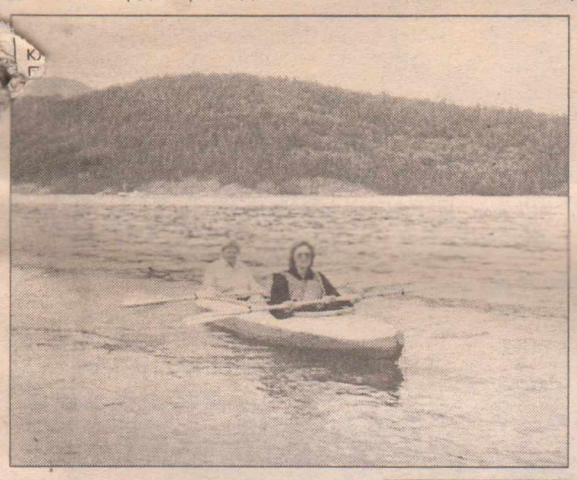

Любопытные нерпы сопровождают байдарку то впереди, то позади, а то подплывут к берегу – посмотреть, как у тебя палатка поставлена. Северные олени в бухте Ая такие маленькие и такие выносливые! Доверчивые оленята любят соль, тянутся к рукам смешным язычком, свернутым трубочкой. Гусеподобные утки-турпаны изящны, с причудливым оперением. Летом все утки с утятами. Спасают утят кто как может. Кто в море уводит, кто в прибрежные скалы, кто за камни, кто в траву. Мамаши самоотверженно пытаются отвлечь опасность на себя, увести подальше от детей. Крошечного утенка на байдарке все равно не догонишь. Проверяли, был грех. И где столько силы, энергии берет? Можно позавидовать. Ужики в бухте Змеевой обязательно залезут под палатку. Детям нравятся. Играют с ними. Не сформировалось у них еще понятие о гадах ползучих.

Когда устанешь и намерзнешься в шторм, ветер, дождь – так приятно встретить горячий источник, принять горячую ванну, помыться-постираться. Вулканическая деятельность на Байкале не прекращается. Когда идешь в тихую погоду вдоль берега на байдарке, постоянно видишь поднимающиеся со дна пузырьки вулканических газов. Особенно это чувствуешь, когда сидишь в горячей воде, а она вдруг начинает шипеть, пузыриться. Через каждые 100-200 км горячий источник, курорт. Мыс Котельниковский, название говорит само за себя, Давша, Хакусы, бухта Змеевая...

И люди на Байкале особенные. Нет в них той городской злости. С виду бывают и грозные. На самом деле доброжелательные, какие-то некоммерческие. Могут показаться простофилями, но это не от глупости, а от внутренней доброты.

Байкал не всегда такой гостеприимный, доброжелательный, щедрый. Ласковые волны, изумрудная, чистая вода, убаюкивающий шелест листьев, прохладный бриз, уют и безмятежность. Все исчезает как по мановению волшебной палочки. Сарма, Култук, Северо-Запад, Баргузин – ветра-убийцы. Прячься, все живое! Налетают внезапно, неожиданно. Для любителей экстрима, острых ощущений – прекрасная возможность. Можно попробовать заглянуть, куда уносит зазевавшихся рыбаков. Почему они оттуда не возвращаются? Заглянуть и... назад. Попробовать победить Сарму. Валы шестиметровые, до второго этажа, сотни тонн. Стаи свирепых волн, догоняющих, злобно шипящих, брызжущих пеной в лицо от бессильного бешенства. Стараются опрокинуть, вырвать весло, остановить, утянуть вглубь, в царство ледяного покоя. Прибрежные скалы ощетиниваются крокодильими пастями. Только приблизишься – разорвут на мелкие кусочки и скормят бесчисленным прожорливым гамарусам, с вожделением наблюдающим за схваткой из глубины. Говорят, что пропавших людей в Байкале больше трех дней не ищут. Все съедается дочиста. Поэтому Байкал такой чистый. Сразу перестаешь сомневаться, есть Бог или нет. Вспоминаешь все молитвы, которые знаешь. Невольно приходит на ум байка о волне-убийце, гуляющей по морям-океанам. Фильм "Титаник" вспоминается. Там вода такая же холодная. У-ух...!

За пять лет ангарскими туристами пройден маршрут в 1,5 тыс. км – от Листвянки до Нижнеангарска и дальше до Чивыркуйского залива.

В ближайшие два года планируется завершить экспедицию в Слюдянке. В этом году Чивыркуй – дельта Селенги. На следующий год дельта Селенги – Слюдянка. Время – июль, август. До встречи на Байкале!

Владимир Потапов,
клуб туристов "Ермак"

Одна душа, живущая в двух телах

Мы все люди, человеки, а как водится, человек – животное общественное и нуждается в общении. Но как бы ни хотелось создать вокруг себя достойное окружение, в нем всегда найдется место предателю, быть может, и не одному.

Друзей не ищут – они сами находятся, отсеиваются и остаются с тобой навсегда (настоящие друзья). Они, как говорится, и в беде, и в радости найдут нужные слова и подставят плечо. Но как часто мы заблуждаемся, пуская в свою душу не тех людей. Как часто обжигаемся в этой дружбе, разочаровываемся и совсем перестаем верить в нее. А потом корим себя за то, что давали шанс тем, в ком сразу не были уверены...

Друг дается от Бога! И не может быть, чтобы все были друзья. Ведь друг должен понимать тебя с полуслова, должен уметь прощать тебе грешки и давать советы из умных книжек... Как сказал один мой знакомый (шучу!) – Аристотель: "Друг – это одна душа, живущая в двух телах!" (сиамские близнецы!!!) И это поистине так!!! Друг должен жертвовать. А жертвенность в наше время, поверьте, явление очень редкое. Но и ты сам должен быть ему близнецом – значит, дружба взаимообратна, ты уступаешь в одном, он – в другом...

Порой просыпаешься утром и думаешь позвонить другу, а оказывается, что звонить некому ... Не с кем поделиться своим сказочным сном, некому поплакаться на свою беспомощность и даже некому рассказать о том, как болит мизинчик на правой ноге, которую отдавил пьяный дядька... Лучше никому и не рассказывать, если не другу. Ведь все равно не поймет, да и выслушивать бред твой вряд ли станет. Так и мучаешься один. А потом от безвыходности берешь приятеля и тащишься в бар пить газировку (!) Но молчишь...

И, как снег на голову, встречаешь на автобусной остановке того человека, которому с первого взгляда начинаешь верить, которому с первых слов вручаешь свою судьбу. Вот она! Держи! Помогай! А он слушает, а он понимает! Вот это да! Бывает же! И всю жизнь лет до 100 (шучу) вспоминаешь этот сломанный автобус и думаешь: как хорошо, что он сломался! Как здорово, что он сломался! Просто счастье, что он сломался!!! А я встретил тебя... моего верного и единственного друга.

Ольга Алексеева

(Путеводитель для начинающего интернетплавателя)

Смелым шагом по Интернету

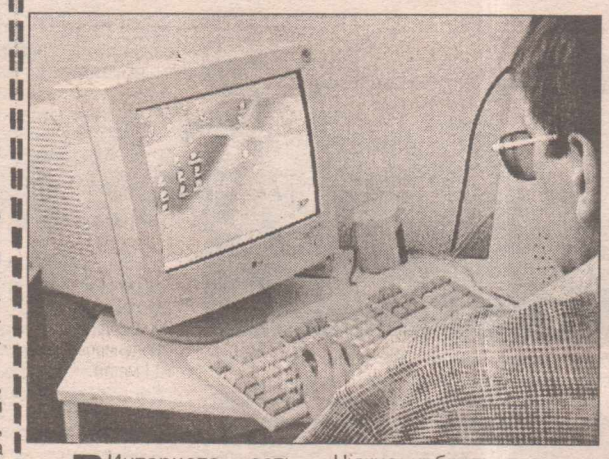

В Интернете есть все! Но как это "все" найти? На этот случай существует простой и полезный алгоритм, который позволит достаточно легко и быстро найти необходимую информацию, будь то энциклопедические сведения или новости шоу-бизнеса.

Абсолютно стандартный **шаг 1** – зайти в одну из поисковых систем. Например: rambler, yandex, Goodle, Yahoo, one, Aport, Altavista. Куда? Это уже выбирать вам (но, по-моему, Yahoo и Altavista порой не находят самых лучших сайтов, а вот Yandex отличается обширностью поисковости). Нужно набрать в строке поиска название, можно сузить вопрос и искать в конкретной рубрике каталога (надпись Entertainmant). Учтите также, что на ваши заглавные буквы, кавычки поисковые машины не обратят никакого внимания, не усердствуйте особо и с грамматическими формами. Итак, выполнив вышеперечисленное, жмите на Submit (варианты Search! или Go!) – **шаг 2**. Поисковый сервер выдаст вам невероятно длинный список сайтов, некоторые – с краткими комментариями. Оговоримся сразу: отнюдь не всегда заслуживают доверия масштабные страницы. Вообще, не покупайтесь на громкие названия сайтов – нас больше привлекает непритязательная надпись Links. Туда наш путь и лежит. Обычно сразу высвечивается дата, когда страница обновлялась последний раз. Если с датой все о'кей (страница не слишком просрочена – мах 1–1,5 года), то следует **шаг 3**. Открываем на выбранной странице ссылку Links. Может, вам сразу повезет и вы попадете на откомментированный список страниц, посвященных тому же вопросу, что и сайт, если же нет, то повторите шаг 2, 3, пока не найдете...

Не стоит удивляться, что большинство российских (впрочем, это можно сказать не только о наших, но и о всех неанглоязычных) сайтов – вторичны. Вы обязательно найдете то, что вам нужно, если будете предельно внимательны.

Информация, которой вы будете располагать, озадачит окружающих..

А от себя добавлю: ищите... И не забудьте заглянуть на сайт www.gorodangarsk.ru под музыку Земфиры. Удачи!

Ангарская webgirl Кристина, 18 лет

• ЛИЧНЫЙ ОПЫТ И СОВЕТ ПСИХОЛОГА

Равенство мыслей и дел

Каждый человек хочет видеть себя личностью. Личностью неординарной, особой, ведь в глубине души он надеется на свою неповторимость. Молодой и неопытный, он желает вступить на самостоятельный путь твердо и открыто, тем более если он максималист-подросток.

Ранить его совсем просто, можно даже убить жестокостью нынешнего мира. А какое разочарование может принести нереализованность его мыслей и мечты?

Решительный и упорный, он хочет воплотить в жизнь все то, что крутится в его юной голове, но в силу существующих обстоятельств, а, быть может, из-за того, что иллюзии и идеи заполнили все сознание, ничего не выходит. Мозг начинает усиленно закипать от сумбура предложений, и на конкретные дела ресурсов его не хватает.

Узел хаотичных мыслей, который не удается распутать, вскорости и порождает тревожное состояние уныния и отчаяния – одним словом, депрессию. Кажется, выхода нет! Получается замкнутый круг! Обычно так и бывает: мы думаем, мыслим, углубляемся в себя и улетаем из реального измерения, в которое спуститься придется очень и очень скоро, больно приземлившись на кочки. Поэтому главное не переборщить – найти золотую середину между действиями и мыслями, точно распределить по полочкам все идеи и, соизмерив их с реальностью, осуществлять как задуманные начинания.

Безусловно, у каждого человека должна быть мечта. Но она должна стать не просто мечтой, а целью, к которой надо идти, что-то предпринимая. Она должна стать фундаментом для постройки устойчивых жизненных конструкций и одновременно куполом этого же сооружения.

Не стоит постоянно заниматься глубокомысленным самокопанием. Стоит жить, стоит достигать того, во что истинно веришь. Человек умный, смелый, молодой сможет достать звезду с неба, надо только потянуться к ней, веря, что она твоя.

Ольга Петрова

Благодарю за помощь психолога Юлию Митину из медико-психологического центра г. Ангарска

Что мы знаем о ВИЧ/СПИДе?

Лекарство от СПИДа до сих пор не найдено, т.е. СПИД в настоящее время неизлечим.

На начальной стадии заболевания можно чувствовать себя совершенно здоровым, поскольку симптомы СПИДа появляются не сразу.

После заражения вирусом иммунодефицита невозможно сразу обнаружить болезнь. Дело в том, что антитела к этому вирусу организм начинает вырабатывать через 1-6 месяцев после инфицирования, а достоверно определить присутствие вируса можно только по их наличию.

Существует три способа передачи вируса от одного человека к другому (остальные – это только домыслы):

– через кровь (нестерильные иглы, шприцы, грязные медицинские инструменты, переливание крови ВИЧ-инфицированного, непрофессиональный пирсинг, тату);

– при половом контакте (сперма и влагалищные выделения могут содержать большое количество вируса);

– от матери к ребенку во время беременности, родов, кормления грудным молоком.

Как видите, не заразиться довольно просто: главное позаботиться о том, чтобы в ваш организм не попала инфицированная жидкость другого человека (кровь, сперма, влагалищные выделения). Просто нужно быть осторожным и внимательным!

Чтобы защитить себя от СПИДа, нужно:

– пользоваться только стерильными шприцами, иглами и прочими медицинскими инструментами и приборами, контактирующими с кровью;

– иметь постоянного сексуального партнера;

– правильно пользоваться презервативом при каждом половом контакте.

Евгения Алексеева

•ТВОРЧЕСТВО ВАШИХ СВЕРСТНИКОВ

Конкурс "Талант "Свеча-2002"

Жизнь прекрасна

Если ты сегодня
грустная,
Неумелая и невеселая,
Да и дождь
стучит непрошенный,
Одевая платье серое.
Ты не будь такой задумчивой,
Для себя не будь жестокою.
Стань скромнее и застенчивей,
Как увидишь небо тонкое.
Расцветай сегодня розами,
Теплоты ищи у сокола.
Пой сегодня только прозами,
Не ходи вокруг да около.
Стань прекрасной, жизнерадостной,
И беги походкой легкою.
Улыбайся всем приветливо,
Находя пути короткие.
Окунись ты в солнце ясное,
Грейся под лучами жгучими.
Не жалея и не мучаясь,
Ты узнаешь – жизнь прекрасна!

Марина, 21 год

...

На вечном небе –
Вечная луна.
Пустынный город,
Мертвая листва.
Безмолвие.
И только ты один –
Холодной ночи
Тайный господин.
Твой взор пленителен,
А стан манит,
Уста краснеют,
И огонь горит.
Младое сердце
Бешено стучит,
О ней скучает,
А душа болит.
Вас разделяет
Мрачная скала.
Ее ведь смерть
В дорогу позвала.
Пройдут года –
Наступит твой черед...
Шаги... Она с косой идет...

Светлана Гайнутдинова, 20 лет

"Гемма" – твой звездный путь к мечте!

У салона красоты "Гемма" – день рождения. Ему ровно год. В связи с этим событием объявляются конкурсы "Мисс "Гемма-2002" и "Мистер "Гемма-2002". От вас, милые читатели молодежной странички, требуется только прислать свое самое лучшее фото и слоган (рекламный стих) о салоне красоты "Гемма" по адресу: Ангарск-30, редакция газеты "Свеча", или самим принести в редакцию (улица Московская, дом 14). Победителя ждет замечательный подарок – набор классной косметики по уходу за волосами фирмы "Wella".

26 июня салону красоты "Гемма" ровно год! С днем рождения!

Гемма – твой звездный путь к мечте!

26 мая 2002 года салону красоты "Гемма" исполнился 1 год!

Название "Гемма" выбрано не случайно. **Гемма** – одна из самых ярких звёзд в созвездии Северная Корона. А также **гемма** – драгоценный камень с врезанными или выпуклыми изображениями.

"Мы созвали всех подруг и приятелей, чтобы обсудить и выбрать название для нашего салона красоты, – вспоминает владелица "Геммы" Лариса Михалёва. – Все пришли со своими предложениями и энциклопедиями. Одна из знакомых – астролог, она определила цвета букв, благоприятное расположение звезд, просчитала и пришла к выводу, что "Гемма" – самое подходящее название".

– Лариса, а как возникла идея создания салона красоты?

– Это была не просто идея, а моя давняя мечта. Еще со студенческих лет я хотела открыть такой салон красоты, который бы отличался от других своей индивидуальностью. И любая женщина или мужчина могли бы прийти к нам в салон и почувствовать себя в уютной домашней атмосфере.

– Интересно, а кто был вашим первым клиентом – мужчина или женщина?

– Это немного неожиданно. Нашим первым клиентом был мужчина по имени Игорь. Теперь Игорь – наш постоянный клиент, и мы рады видеть его снова и снова.

– Лариса, а как вы считаете, что помогло вам создать салон?

– Я думаю, что прежде всего умение находить общие интересы с людьми, умение общаться.

– Что, на ваш взгляд, помогает удерживать постоянных клиентов и приобретать новых?

– Мы счастливы видеть у себя каждого клиента. Стараемся поддерживать со всеми добрые, дружеские отношения. И, конечно, поддерживаем и поощряем профессионализм наших сотрудников. Наши мастера-парикмахеры посещают мастер-классы, которые проводит студия "Wella" в Санкт-Петербурге, Новосибирске. Мастера салона осваивают новые технологии и новые методики покраски.

Косметолог **Анжелика Нуралиева** прошла специальное обучение в московском представительстве фирмы "Academie" и "Chistina Laboratories" по проведению уникального растительного пилинга Rose de mer.

Одна из мастеров по педикюру, **Елена Губайдулина,** пришла к нам после медучилища, которое закончила с красным дипломом. Потом дополнительно обучалась в Иркутске и Новосибирске. Сегодня она заслуженно пользуется доверием клиентов при проведении аппаратного педикюра. Парикмахер-стилист **Татьяна Громова** ездила в Сочи в мае 2002 года на мастер-класс "Wella color congress". Общалась и перенимала опыт у мастеров высшего класса, таких как Сергей Зверев, Марина Васканян, Ирина Баранова.

Мастер парикмахерского зала **Даша Смолина** заняла призовое место на иркутском конкурсе масок. Её маска была из волос и отличалась своей индивидуальностью.

Вика Алексеева – мастер по маникюру – участвовала 24 мая 2002 года в межрегиональном конкурсе "Моделирование и дизайн ногтей" и заняла I место.

Планы "Геммы" на будущее:

– ввести новую косметическую линию;

– приобрести дополнительные ультрасовременные аппараты для коррекции фигуры;

– повышать не переставая профессиональное мастерство своих сотрудников.

Особый стиль обслуживания:

Индивидуальный подход к каждому клиенту.

Возможность профессионального ухода и поддерживающего эффекта пройденных процедур на дому, так как все необходимые средства можно приобрести в салоне и получить бесплатные консультации по их применению у специалистов "Геммы".

Хочешь быть счастливым, хочешь быть красивым, Будь им! В этом тебе поможет "Гемма"

Салон "Гемма" в лицах

Лариса – главная личность салона красоты, по образованию педагог. Умная, интеллигентная, стильная.

Юля – вице-личность "Геммы", по образованию менеджер-переводчик. Общительная, доброжелательная, строгая.

Олеся – администратор "Геммы". Ответственная и обаятельная.

Костя Хворостян – мастер, подающий большие надежды. Имеет свой стиль общения с клиентками и клиентами.

Анжелика Нуралиева – ведущий косметолог салона. Обладает даром убеждения.

Ирина Ширанадзе – косметолог, специалист по коррекции фигуры. Доброжелательная, тактичная.

Ирина Муравьева – мастер педикюра. Серьезная, общительная.

Люба Мазуренко – профессионал-дизайнер по маникюру. Личность-индивидуалка.

Праздник нервных клеток

Постоянные стрессы и переживания осложняют нашу жизнь. Чтобы избавиться от негативного влияния окружающей среды и восстановить силы и энергию, "Гемма" предлагает вам уникальные **эссенциальные процедуры**, сочетающие жизненную энергию растений и лечебный потенциал волшебных масел.

Процедура проходит под расслабляющую музыку, вы чувствуете себя легко и свободно.

Грация души и тела

Зачем париться и напрягаться в спортивном зале, изнуряя себя ежедневными тренировкам? Да и времени порой на это совсем не хватает. А так хочется быть стройной и спортивной. Просто придите в "Гемму" и воспользуйтесь **услугами по подтяжке и укреплению мышц (миостимуляция)** – вы сэкономите время и сбережете силы! Различные виды контрастных обертываний, предлагаемые салоном, улучшают силуэт и тонус кожи, а **ультразвуковая и прессотерапия** наконец-то помогут вам избавиться от варикоза, ожирения и злосчастного целлюлита. Быть всегда в форме – главная задача женщин. Быть свежей, сильной и загорелой. Кстати, для желающих иметь бархатно-шоколадный цвет своего тела круглый год имеется профессиональный **солярий "Sportarredo"** – загар за 16 минут. А современные средства для загара от "Academie" помогут добиться именно того результата, который вы ожидаете. Быть может, этой уверенности в себе вам и не хватало.

Пробежаться босиком...

Чтобы с легкостью бегать по улицам города и босиком по пляжу, ваши ноги должны чувствовать себя уютно и комфортно. Поэтому не экспериментируйте – отдайте себя в руки профессионалов. Только в салоне "Гемма" вы можете обрести все преимущества **аппаратного педикюра**. Мастер высшего класса обработает стопы и пальцы без распаривания и обрезания кожи, удалит мозоли и натоптыши с помощью специальной смягчающей жидкости и аппарата, обработает кутикулы и отполирует ногти. Вся процедура выполняется на **препаратах германской фирмы GEHWO1** – мирового производителя средств по уходу за ногами.

Любые проблемы – трещины на ногах, вросшие ногти, грибковые заболевания будут безболезненно решены.

Spa-педикюр – это совмещение приятного с полезным: вы отдыхаете и получаете прекрасный результат. Бальзамы, кремы, лосьоны, увлажняющие и питающие маски для ног, пилинги – к вашим услугам!

Бегайте веселей и легче вместе с "Геммой"!

Красота – понятие творческое, она требует постоянной работы над собой!

Создайте новый образ

- Если вам надоело быть как все,
- если вы хотите выглядеть моложе своих лет,
- если у вас нет времени на ежедневную укладку,
- если в далекой Сибири вам захотелось экзотики – выход есть!

Сделайте смелый шаг – попробуйте для себя **африканские косички – последний шик моды!**

Впервые в Ангарске плетение африканских косичек и наращивание волос представляет салон красоты "Гемма".

Ах! Этот шарм прически!

Прическа говорит окружающим о вашем особом стиле. Как не потеряться и найти то, что подходит именно вам? Парикмахеры-стилисты салона "Гемма" помогут создать вам неповторимый образ деловой женщины и авангардной леди, плейбоя и стильного мужчины. Классические и ультрасовременные прически и стрижки, необыкновенные техники окрашивания профессиональными красителями фирмы "Wella", уход за волосами и лечение поврежденных волос по новейшим разработкам от "Wella" и "Londa" предлагает вам салон красоты "Гемма".

Последние новинки – завивка Headlines (выполняется даже на мелированные волосы), африканские косички, вплетение и наращивание волос, феерические укладки на любой манер – все это для вас, дорогие посетители салона! Приходите, и вы останетесь довольны!

Фейс-контроль

Ваше лицо – это ключ, который должен открывать любые двери

Если вы хотите иметь успех, чувствуйте себя так, будто вы его имеете... Если хотите быть молодым и красивым, будьте им вместе с нашим салоном "Гемма".

Необыкновенное разнообразие методов ухода за кожей лица и тела по французской методике от фирмы "Academie" позволяет вам навсегда забыть о дряблости и вялости кожи, о нездоровом цвете лица, о расширенных порах, отечностях и кругах под глазами, о рубцах, шрамах и растяжках. Забудьте о том, что года неизбежно надвигаются: все преодолимо и ничего невозможного не бывает! **Главное – ваше желание, и дипломированные специалисты-косметологи салона "Гемма" не дадут уйти молодости. Уникальный пилинг "Rose de mer"** сотворит чудеса с вашим лицом. Эта невообразимая процедура, новинка салона, проводимая на основе минералов и растительных компонентов "уважает природу кожи" и дает небывалые результаты! "Rose de mer" – и любой фейс-контроль вам по силам!

Косметолог, выполняющий эту процедуру, прошла специальное обучение в Московском представительстве фирмы "Chistina Laboratories".

"Гемма" рада предложить и процедуры для лица профессиональной линии французской косметики "Academie" – коллагеновая маска, термоактивная маска, подтягивающая процедура с витамином С, отбеливающая процедура, оптимальное увлажнение кожи, интенсивный уход за веками, парафинотерапия с применением уникальных косметических ампул.

Золотые ручки

Посещая деловую встречу или вечеринку в кругу лучших друзей, первое, что вы делаете, протягиваете руку для рукопожатия – так гласит этикет! Поэтому ваши руки должны быть ухожены – сиять здоровьем. Мы предлагаем вам **программу по наращиванию ногтей** – современный дизайн по акриловой технологии с применением американских материалов фирмы "Creative", бизнес-маникюр для мужчин и маникюр для женщин, полный уход за кожей рук – технология парафинотерапии и **SPA-маникюр**. SPA-маникюр – это активный комплекс, включающий в себя увлажнение и смягчение кожи рук, мягкий, но эффективный пиллинг, питание витаминами и керамидами, муссами. Эта процедура – райское наслаждение для ваших рук. Доставьте себе удовольствие, заставьте всех любоваться своими руками.

Наш адрес: 12а мр-н, д. 7. Тел.: 598-546.

ВСЕ ОБО ВСЕМ

Главные курильщики Восточной Европы – россияне

Более половины, а именно 58 процентов всех курящих мужчин Восточной Европы – россияне. К такому выводу пришли специалисты Государственного научно-исследовательского центра профилактической медицины, проанализировав данные за последние пять лет, представленные ВОЗ. В России курят 63,2 процента мужчин. Курильщиц значительно меньше – 9,7 процента всего женского населения.

По словам специалистов, в последнее время армия курильщиков заметно омолодилась. Среди учеников 9–11-х классов столичных школ уже пристрастились к пагубной привычке 30,9 процента учеников. Встречаются даже 10-летние хронические курильщики.

Большинство курящих сами не в восторге от своей привычки. По статистике, 70 процентов людей хотят бросить курить, но удается избавиться от табачной зависимости только одному человеку из ста.

Милена Сон

Крокодил с кисло-сладкой подливкой – это съедобно

Блинчики, фаршированные гремучими змеями, жареная лягушка-бык, тосты с пюре из рыжего лесного муравья и скорпионы в шоколаде (жала удалены)... Все это запить бокалом охлажденного змеиного вина.

Звучит не очень аппетитно, но, по словам хозяина нового лондонского ресторана "Съедобное", в котором будет предложено такое меню, из всех этих животных получаются очень вкусные блюда.

26-летний Тодд Дэлтон импортирует в Великобританию необычную еду. Четыре года назад он зарегистрировал марку "Съедобное". Успех ему принесли насекомые в шоколаде и леденцы с червями.

"Большинство товаров будет выглядеть как обычная пища, но с приколом - бифштекс из антилопы или крокодил с кисло-сладкой подливкой. Мы не собираемся просто шокировать - еда будет вкусной", - сказал он.

Дэлтон вырос в Луизиане, где у него был небольшой зоопарк с лемурами, когтистыми обезьянами, дикими кошками и летучими мышами. Он получил профессию повара в луизианском Институте кулинарных искусств, а вкус к насекомым у него появился во время поездок по Дальнему Востоку, Африке и Австралии.

Он сказал, что в ресторане "Съедобное", расположенном в районе Лондона Клеркенуэлл, можно будет заказать шампанское с жемчужной пылью, которая, как говорят, является афродизиаком. Помимо жучков и червячков в меню войдут блюда из зебры, крокодила, пираньи, яка и папоротников. Обещают также гигантского шершня в меду, коктейль со жгучей крапивой и кофе с виверрой.

По словам Дэлтона, 99% всех животных выращены в неволе специально для пищевого рынка. Насекомые по большей части разводятся в Великобритании.

"Я посетил все фермы, с которых мы их импортируем, от Чили до Перу. Единственное животное, которое мы ловим на природе, - гремучие змеи".

Он понимает, что может навлечь на себя ярость со стороны защитников живой природы. "Мы будем делиться прибылью с организациями, защищающими животных", - сказал он.

Некоторые блюда Дэлтон сам есть не будет. Это зародыши ламы и мясо дикобраза.

Ольга Воробьева

Дорогая шутка

За шуточную стрельбу суд приговорил жителя американского штата Пенсильвания к 15 годам лишения свободы.

По материалам уголовного дела, 44-летний парикмахер Джеффри Барбер в собственном доме принялся палить из винтовки 22-го калибра. После чего он измазал себя томатным соусом и лег на полу, притворившись мертвым. Все это, по словам обвиняемого, он устроил, чтобы... попугать жену.

Женщина действительно испугалась и кинулась срочно вызывать полицию. Прибывшие стражи порядка обнаружили хозяина дома живым и невредимым. А заодно выяснили, что у него нет лицензии на хранение и использование оружия. Теперь парикмахер по приговору суда проведет 15 лет в тюрьме.

Как выяснилось, ранее он принимал участие в инцидентах, связанных с незаконным использованием огнестрельного оружия. Обвиняемый на процессе в федеральном суде Колумбии безоговорочно признал себя виновным.

Олег Медведев

На Земле насчитывается около 27 миллионов рабов

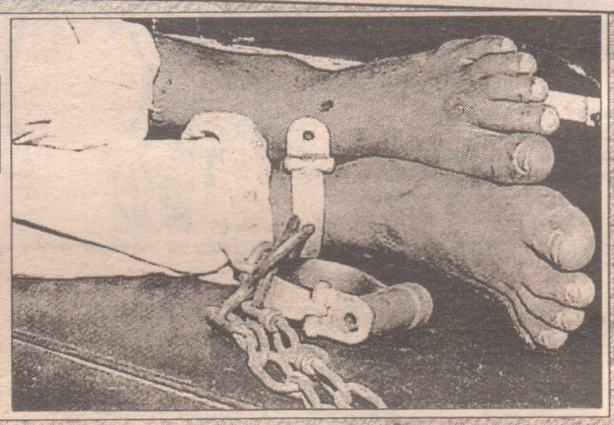

Такую цифру называют эксперты международной правозащитной организации Anti-Slavery International. Крупнейшими рабовладельческими державами планеты считаются Судан и Объединенные Арабские Эмираты. Невольники и невольницы в основном заняты уходом за домашней скотиной, работой по дому, нередко попутно оказывая своим хозяевам и сексуальные услуги.

Оксана Лисова

Ответ на задание "Стенные часы" (16 стр.)

Если 6 ударов продолжались 30 секунд, значит, на 12 ударов потребуется 60 секунд, или 1 минута, – вот часто встречающийся неправильный ход мысли.

Ведь когда часы били 6 ударов, то между ударами было только 5 промежутков, каждый из которых длился 30:5=6 секунд. А между первым и двенадцатым ударами – 11 промежутков по 6 секунд каждый. Значит, на 12 ударов потребуется 66 секунд.

• ОТЛИЧИЛИСЬ! • ОТЛИЧИЛИСЬ! • ОТЛИЧИЛИСЬ! • ОТЛИЧИЛИСЬ!

Шиффер, вон!

Супермодель Клаудиа Шиффер наконец-то стала замужней дамой! Теперь ее вполне можно называть миссис Вон.

На церемонии бракосочетания присутствовало 300 гостей, включая членов семьи и друзей Клаудии и ее супруга Метью Вона.

Клаудиа появилась в платье цвета слоновой кости с длинными рукавами и открытыми плечами. По замыслу Валентино, который сшил для Шиффер этот наряд, он должен был "подчеркнуть красоту ее шеи и плеч". Платье было сделано из нескольких видов кружева ручной работы, шифона и шнуровок, которые переходили в пышную юбку и пятиметровый шлейф. Платье хранилось в строгой секретности вплоть до самой церемонии. Последнюю примерку Клаудиа сделала за 24 часа до выхода в нем к алтарю.

В новом поместье супругов были накрыты банкетные столы под открытым небом. На закуски были поданы тарталетки и малюсенькие вареные перепелиные яйца, главным блюдом стало ризотто и стейки с томатами, аспарагусом и кедровыми орешками. А на десерт гостям было предложено восемь блюд на выбор, включая фисташковое брюле и яблочный торт.

На следующий день после свадьбы супермодель смотрела "международный" футбольный матч, который устроили гости. Супруг Клаудии Метью Вон стал капитаном британской команды, а Борис Беккер возглавил немецкий коллектив. Англия победила со счетом 6:2.

Алексей Булдаков тормознул самолет

Очередной переделкой закончилось для всенародно любимого актера Алексея Булдакова путешествие на фестиваль "Кинотавр" в город Сочи. Поначалу ничто не предвещало никаких осложнений – ни рыбалки, ни охоты в программе фестиваля не значилось. Булдаков прилетел в Сочи с первой волной гостей, к самому открытию, и сразу же заявил местной прессе, что надолго задерживаться не собирается. Мол, у него на носу ответственные съемки и 5 июня он покинет курортный съезд коллег-кинематографистов.

Поэтому когда к положенному сроку Алексей Иванович исчез из поля зрения, никто беспокоиться и волноваться не стал. Все решили, что Булдаков улетел в Москву, как собирался. Вновь он появился на людях совершенно неожиданно и при весьма нетривиальных обстоятельствах.

Самолет с группой отъезжающих с фестиваля уже стоял на взлетной полосе. Всех пассажиров (благо их набралось не так уж много) почему-то загнали в первый салон, оставив второй салон совершенно пустым. Стюардессы объяснили сей факт распоряжением командира в целях надлежащей балансировки воздушного судна. Граждане изнывали от жары в переполненном салоне и с нетерпением ожидали взлета. В последний момент всем сообщили, что рейс задерживается на неопределенное время: "Ждем еще четырех пассажиров". А между прочим, этим рейсом летели люди очень известные: народный артист Евгений Жариков, актриса Наталья Егорова, поэт Владимир Вишневский, вдова Анатолия Ромашина с маленьким ребенком. Потихоньку напряжение нарастало, а духота становилась невыносимой. Народные кумиры не роптали, а вот обычные граждане (часть из них транзитом отправлялась в Норильск) устроили настоящий бунт на корабле. Взяв на абордаж трап самолета и вырвавшись на волю, они уселись неподалеку от взлетной полосы в надежде своими глазами увидеть – кто же эти четыре важных пупка, которых приходится так долго ждать. По истечении часа с момента предполагаемого взлета на горизонте показались торопливо семенящие фигурки с поклажей. Когда они приблизились, разгневанные пассажиры узнали актера Алексея Булдакова в сопровождении трех неизвестных товарищей. Сказать, что вид у артиста был помятый, – значит, согрешить против истины. Его лицо без всякого грима можно было ставить в кадр (в сцену тяжелого утра, разумеется), ибо на нем отпечатались все национальные традиции в полном составе. "Как же так, Леша? Ты же должен был давно улететь!" – спрашивали его коллеги. Булдаков только разводил руками и мутным взором искал укромный уголок. Выяснилось, что несколько дней он "дегустировал" гостеприимство местных шишек и попросту прозевал время отлета. Когда обнаружилось, кого все ждали целый час и что именно для этой компании был зарезервирован второй, пустой и прохладный, салон самолета, возмущению честных граждан не было предела. Но Алексей Иванович предпочел не будить лиха, не стал выходить на всеобщее обозрение, а тихонько залег у иллюминатора и задремал.

Игорь Дорохов

Сайт церкви атакуют любители порнографии

Пока римско-католическая церковь пытается замять скандал, связанный со священниками-педофилами, англиканская также оказалась втянутой в неприятную историю, связанную с межполовыми отношениями. Так, наиболее продвинутые в области техники прихожане одной из церквей в Уэльсе с удивлением обнаружили, что вместо новостей религиозного характера на сервере их прихода открыто демонстрируется порнография. Вскоре нашлось и объяснение столь странному происшествию: оказалось, что доменное имя сайта обители лишь на пару букв отличается от адреса сайта для взрослых, и пользователи по недоразумению попадали на богопротивный сервер. В то же время и любители клубнички были немало удивлены, когда вместо обнаженных красоток с ними начинали вести душеспасительные беседы. Сейчас представители церкви и порнографы пытаются как-то разрешить проблему, но пока пути ее решения не наметились. Религиозные деятели не хотят выкупать адрес, по которому прописаны девушки, а их провайдер, в свою очередь, не собирается менять его, чтобы не терять постоянных клиентов. Скорее всего, церкви придется либо смириться с возможными ошибками, либо изменять свой адрес. В противном случае путаница будет продолжаться и дальше.

Зинаида Ким

Став свидетелем преступления, грабитель получил в подарок то, что хотел украсть

Эта невероятная история случилась в Экваториальной Гвинее. Взломщик, неожиданно для себя став свидетелем другого преступления, не смог довести до конца ограбление и вынужден был действовать как благородный человек.

Преступник проник в дом своей соседки с твердым намерением украсть телевизор и видеомагнитофон. В это время женщина вернулась домой в сопровождении друга. Налетчик, побросав приглянувшиеся вещи, бросился прятаться. Очутившись на чердаке, он затаился и приготовился ждать.

Через некоторое время вор выглянул из своего убежища и с ужасом увидел, как друг женщины подмешивает в пищу яд. Грабителю ничего не оставалось кроме как поднять тревогу, забыв о двусмысленности своего положения.

От испуга отравитель бросился бежать, а растроганная дама после выяснения всех обстоятельств подарила своему спасителю аппаратуру, за которой он залез в ее дом.

Судя по всему, в связи с отсутствием пострадавших полиция не станет расследовать инцидент. Женщина отказалась заявлять о покушении, так как не уверена, что ее спаситель станет свидетелем в суде, ведь в этом случае ему придется рассказать, как он оказался на чердаке чужого дома.

Сергей Кириллов

Шамплейнское чудо-юдо

Казалось бы, в наше время уже не осталось уголка на планете, в который не заглянул человек, все открывший, все разведавший. Но природа преподносит все новые и новые сюрпризы.

Не успело человечество привыкнуть к водяному по имени Несси, обитающему в Шотландии в озере Лох-Несс, как по всему миру разнеслась весть – в озере Шамплейн, в штате Нью-Йорк, на границе с Канадой живет таинственное чудовище. Местные жители назвали его Шамп.

Еще в 1609 году исследователь Самуэль де Шамплейн (именем которого и назван водоем) в своем путевом дневнике написал, что видел в озере огромное неизвестное существо. Но с той поры оно не часто выставляло себя напоказ.

Что-то изменилось в последнее время. Только в прошлом году Шампа видели на поверхности озера 16 раз! Очевидцы утверждают, что он похож на крокодила или ящерицу длиной от 9 до 12 метров с раздвоенным языком и издает шипящие звуки. Предполагают, что Шамп питается мелкой рыбой. Его частые появления на публике склонны объяснять глобальным потеплением на планете, вследствие чего поднялась температура воды и в Шамплейне. Раньше в глубинах озера вода была очень холодная, и чудовище большую часть времени пребывало в состоянии зимней спячки.

Но если эта гипотеза верна, то, может, с дальнейшим потеплением климата и в наших озерах "проснется" вдруг что-нибудь эдакое?

Алексей Савельев

В школьных учебниках появится реклама

Возможно, что так оно скоро и будет, поскольку издательство "Просвещение" всерьез рассматривает такую возможность. Формально это и не запрещено, поскольку по закону в учебниках, как и в любой другой печатной продукции, может быть до 25 процентов непрофильных материалов. Конечно, такое решение может вызвать возмущение у родителей, но согласно задумке в учебных пособиях будет рекламироваться только узкий круг товаров народного потребления, например, зубная паста или детская косметика, а также найдется место и для так называемой социальной рекламы.

Вероника Симонова

Эстонцы соревновались в кликанье компьютерной мышкой

В эстонском городе Тарту прошел первый в стране чемпионат по кликанью мышью. Рекорд страны составляет 508 кликов в минуту. Вероятно, это является и мировым рекордом, так как о проведении подобных соревнований где-либо еще неизвестно.

Рекорд поставил дизайнер Ардо Мяртин, причем результат был показан еще в ходе предварительных соревнований. А в финале рекордсмен показал результат в 490 кликов.

Мяртин сказал после соревнований, что этот вид спорта оказался по-настоящему тяжелым: к концу минуты судорогами сводит не только руки, но и все тело.

Второй результат в соревнованиях показал 19-летний Андрес Алевалов (482 нажатия в минуту на кнопку устройства типа "мышь"), третий - 25-летний Янек Хийс (475). Всего в соревнованиях приняли участие 59 человек, причем самой младшей спортсменке было 3 года.

Евгения Хорошева

Придумана таблетка счастья:

одна пилюля позволяет загореть без солнца, стать половым гигантом и похудеть

В общем-то изобретение американских фармацевтов можно без особых натяжек назвать панацеей. Действительно, еще вчера человечество не могло и мечтать о том, чтобы при помощи одной-единственной пилюли загореть, не сгорев и не заработав рак кожи, похудеть безо всяких диет, а в нагрузку получить потенцию настоящего героя-любовника. Между тем открытие сотрудников Аризонского университета Мака Хэдли и Нормана Левайна позволяет убить всех этих трех зайцев одновременно, поскольку им удалось выделить гормон, способный разом выполнить все перечисленные желания. Если клинические испытания пройдут успешно, препарат поступит в свободную продажу, правда, стоить "пилюля счастья" будет очень недешево, потому что на исследования в этой области были потрачены миллионы долларов.

Лина Юрьева

В Питере будут построены резиденции Деда Мороза и Санта-Клауса

Поразительно, но идея с созданием официальной родины Деда Мороза, несколько лет назад пришедшая в голову московским чиновникам, судя по всему, будет эксплуатироваться и их питерскими коллегами. Во всяком случае, совсем недавно губернатор Санкт-Петербурга Владимир Яковлев заявил, что уже к 300-летию города в нем появится официальное представительство Деда со всеми вытекающими отсюда туристическими и развлекательными последствиями. Больше того, проект уже стал международным, поскольку в нем готова поучаствовать сопредельная Финляндия, и губернатор Лапландии г-жа Ханнеле Покка сообщила, что неподалеку будет открыто еще и представительство Санта-Клауса. Туристический комплекс будет строиться неподалеку от Ораниенбаума, рядом с государственным комплексом "Дворец конгрессов", более известным как Константиновский дворец. В случае успеха этого предприятия все старания по раскрутке вологодской родины Деда Мороза в Великом Устюге могут оказаться напрасными, поскольку у питерского проекта есть одно неоспоримое преимущество: туда проще добираться, да и поездку к местам детской радости можно совместить с посещением прочих достопримечательностей, коими так богата северная столица.

Ольга Королева

Открылась парковка для влюбленных

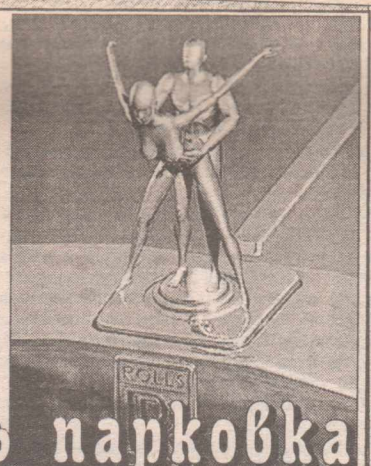

Мы уже писали об испанском пляже, где совершенно официально разрешено предаваться плотским утехам в любое время дня и ночи. Так вот, Бразилия не долго плелась в хвосте у сексуальных революционеров и на днях она достойно ответила своим заокеанским предшественникам. Неподалёку от городка Форталезе была создана специальная парковка, где все желающие могут заняться любовью, не выходя из собственных автомобилей. Плата за терпимость по местным меркам довольно высока: 2 доллара за каждый из первых двух часов и 25 центов за каждый последующий. Но хозяин, чьё заведение ежедневно посещают 8-10 парочек, считает, что отсутствие ажиотажа связано отнюдь не с высокой стоимостью, а с отсутствием хорошей рекламной поддержки. В ближайшее время он намерен ликвидировать эту недоработку, и тогда от желающих порезвиться в транспорте не будет отбоя.

Анна Макарова

11-летний российский вундеркинд совершил переворот в технике

11-летний мальчик со странным для нашего климата именем Эрнесто Евгений Санчес Шайда, но тем не менее постоянно проживающий в Рубцовске Алтайского края, недавно поразил ученых парой своих изобретений. Вундеркинд умудрился разработать принципиальную схему телевизора, демонстрирующего трехмерное изображение, и холодильника, в котором как класс отсутствует компрессор. Это заявление было сделано им при большом стечении народа на научной конференции в Алтайском государственном техническом университете. Присутствовавшие при этом ученые по достоинству оценили работу юного гения и даже взялись помочь ему запатентовать открытия. Когда это будет сделано, мы обязательно сообщим вам новые сведения о разработках мальчика, а пока сделать этого нельзя, поскольку нельзя исключить того, что идею мальчика попытаются украсть ушлые взрослые.

Олег Липин

ВСЕ ЛЮДИ ДЕЛАЮТ ЭТО

Лысые мужчины – лучшие любовники

Мужчины не только быстрее умирают, но и в восемь раз чаще, чем женщины, лысеют. Примерно 30 процентов мужского населения склонны к облысению, а у 50 процентов из них эта трагедия случается уже в 27-30 лет. В мужском облысении (именуемом андрогенной алопецией) ключевую роль играют гены и половые гормоны. К сожалению, ген, отвечающий за потерю шевелюры, наследуется с вероятностью 50 процентов (кстати, передается он строго по материнской линии через поколение – можно навести справки и заранее узнать, как будет выглядеть ваша черепная коробка годам к 30). Отчаиваться не стоит, потому что этот гормон (тестостерон) отвечает не только за мужские лысины, но и за сексуальность. Поэтому, чем гуще волосы на теле и реже – на голове, тем круче и любвеобильнее мужчина в постели. Единственный реальный 100-процентный способ для мужчины уйти от наследственного облысения – полная кастрация, то есть прекращение выброса мужских половых гормонов в кровь. Хотя вряд ли кто-нибудь решится пожертвовать сексом ради сохранения курчавости в области головы. И правильно – ни одна нормальная женщина не оценит подобного героизма.

Игорь Зорин

Беременные могут быть спокойны

Британская компания "Jopejo" запустила в производство новый аппарат для диагностики начала схваток.

При помощи пары электродов, устанавливаемых в определенных точках на животе беременной женщины, он регистрирует слабые электрические импульсы, идущие от матки, и по их амплитуде и частоте определяет, являются ли они индикаторами начинающихся схваток или же возникают в результате случайных маточных сокращений. Женщина узнает результаты исследования при помощи "светофора", расположенного на передней панели прибора. Если загорается красная лампочка, то до начала родовой деятельности осталось как минимум 2 недели, желтая сигнализирует о начале родов в течение ближайшей недели, зеленая означает, что роды начнутся в течение двух суток. Новый аппарат поможет отличить предродовые схватки от обычных болей в животе. Он прост в обращении и будет стоить не более 200 евро.

Лина Юрьева

Секрет оргазмов разгадан

Оказывается, что люди, высоко оценивающие свои сексуальные способности и таланты, гораздо более "отзывчивы" в постели и чаще достигают оргазма. Согласно данным опроса, 96 процентов мужчин всегда достигают оргазма. Среди женщин процент значительно ниже – 55 процентов. Причем среди молодых женщин частота достижения оргазма выше, чем среди пожилых. Исследователи отмечают: чем раньше испытан оргазм, тем с большей вероятностью это ощущение будет повторяться постоянно на протяжении дальнейшей жизни, а также, чем больше перерыв между первым половым контактом и первым достижением оргазма, тем выше вероятность "симуляции" оргазма в будущем. "Скорость" секса также оказывает влияние на достижение оргазма, но совершенно по-разному действует на мужчин и женщин: подавляющее большинство мужчин считает, что совокупление протекает слишком медленно; женщины же, наоборот, жалуются на чересчур высокий темп, не оставляющий им достаточного времени для достижения оргазма. Единственный вариант совпадения – это заниматься любовью с представителями своего пола. Или самому с собой.

Влад Другов

Стресс – всему голова

Американцы задались нелегким вопросом: что именно мешает людям в жизни, и в частности – в постели? Танцоры уже ответили по всем статьям, теперь пришла очередь простых граждан. Самый популярный ответ – стресс, который не дает 26 процентам опрошенных "расслабиться и получить удовольствие". Он одинаково угнетает как женскую, так и мужскую сексуальность: 25 процентов мужчин и 28 процентов женщин страдают от регулярных депрессий и сексуальных расстройств. Следом идут дети (16 процентов). Работа мешает 14 процентам, проблемы со здоровьем – 9 процентов. Скука становится причиной в 7 процентах случаев, финансовые проблемы – в 6 процентах. Недостаток сексуального опыта осложняет жизнь всего 3 процентам опрошенных. Картина получилась не из веселых, ведь окончательно избавиться от стресса, вызываемого буквально всем (и детьми, и здоровьем, и скукой), человек сможет только в могиле. А там уж будет не до секса... Хотя как знать.

Влад Другов

Лечебное удовольствие

Секс в зрелом возрасте не только доставляет удовольствие, но и крайне полезен для здоровья. Мужчины от 45 до 59 лет, как известно, наиболее подвержены инфарктам, а многочисленные исследования показали, что те из них, кто занимался сексом часто и интенсивно, имели в 2 раза больше шансов выжить по сравнению со своими менее активными в половом вопросе собратьями. Любовный акт сжигает примерно 150 калорий, то есть заменяет 30-минутную пробежку трусцой. При этом пульс на короткое время учащается до 160 ударов в минуту, а давление ненадолго удваивается, что крайне полезно для тренировки сердечно-сосудистой системы. Нелишне также знать, что в организме испытавшего оргазм человека в 3,5 раза возрастает содержание окситоцина – гормона, который снимает депрессию и чувство одиночества. Другой гормон, который выбрасывается в кровь, – эндорфин – подавляет боль подобно морфию, но без разрушительных последствий для организма. Еще один гормон – кортизол – крайне полезен для страдающих артритом. Так что теперь благодаря солидной научной аргументации можно принуждать свою древнюю старушку к половому акту несколько чаще, чем она того желает. Исключительно в медицинских целях – от артритов, тонзиллитов... и прочих старческих поломок.

Лина Юрьева

ВСЕ ЛЮДИ

Рейс Иркутск – Адлер задерживали. Огромный "Ту-154" все никак не хотел подняться в воздух. Сосед в кресле слева интереса к Наде не проявлял. Даже обидно! Видимо, заметив расстроенный взгляд, он повернул голову:

– Боитесь летать?

– Боюсь остаться и не увидеть моря, – честно призналась Надя.

Требуется

Верных, добрых и ласковых

– Пить будешь? – это был его второй вопрос.

А третий, после двухсот граммов коньяка, опрокинутого на брудершафт: "Тебя как зовут-то? Надежда?" – он поперхнулся и с силой заткнул пробку в бутылку.

– Надо же. Ее тоже звали Надежда, и она была сукой. За это я ее и любил, – замолчал, долил еще. – Слушай, а тебе действительно важно отдыхать вместе с ними? – кивок в сторону разношерстной тургруппы.

Она неопределенно пожала плечами: а что вы предлагаете?

– Ты когда-нибудь плакала на вершине горы, на закате, свесив ноги в пропасть? Это развлечение не для всех, у нас в России только несколько десятков человек могут его себе позволить. И еще меньше хотят это сделать. А я – и могу, и хочу.

Он был уже сильно пьян, когда говорил это. Вряд ли стоило полагаться на его слова.

– Я тебе лапшу на уши не вешаю. Мы будем предоставлены там сами себе, как Адам и Ева. Настоящий кайф: выбираешь любую гору, вертолет забросит на вершину и оставит на пике без провожатого и страховки часов на пять. Полная релаксация, проблемы из головы вон – невинным делаешься, как младенец, и счастливым. Летим? Все оплачу!

Не ради халявы отправилась она с ним.

Не из-за острых ощущений, которые, если честно, терпеть не могла. Предел ее риска – прокатиться, замирая от страха, на колесе обозрения в парке отдыха.

Тогда почему же?

– Просто он мне понравился.

• • •

– Здесь у нас горячие головы. Носимся по горному серпантину на скорости 150 км, – рассмеялся гид, молодой парень в камуфляже. Он сопровождал Надю и ее нового знакомого с тех пор, как они покинули отель. – Не бывает недели, чтобы с обрыва в реку не летела машина. Будет еще местечко по дороге на Красную Поляну – "Пронеси, Господи". Дорога там такая узкая, что двум легковушкам не развернуться. У груженых трейлеров в пропасть соскальзывают колеса...

Когда они проезжали то место, Надя закрыла глаза. На всем отрезке пути – деревянные кресты и венки из искусственных цветов. Смотреть на это не хотелось.

И все равно никогда еще она не развлекалась так весело и бездумно, как в эти пять дней и ночей. Каждое утро в новой гостинице, но обязательно в номере для новобрачных "Казанова". Номер состоял из огромного зала со стеклянными перекрытиями и видом на море. Посередине – кровать и ванна, не разделенные стеной. На бортик джакузи дизайнеры-извращенцы зачем-то посадили раскрашенный манекен голой барышни – внучки "девушки с веслом".

И у Нади было ощущение, что они занимаются любовью втроем.

Ее спутника звали Андреем. Совершенно точно – он был неженат. Однажды Андрей ушел в турецкую баню, а Надя залезла в его портмоне, взглянула на штампы в паспорте. Печати загса заштатного уральского городка. Один – о браке. Другой, почти десятилетней давности, – о разводе.

– Еще из кармана выпали три или четыре сберкнижки, – вспоминает Надя. – Сейчас мало у кого такие остались, большинство перешло на пластиковые карты. Я не удержалась и залезла. У самой руки дрожат, я даже запуталась в количестве нулей – шесть, семь или восемь – короче, невообразимая какая-то цифра...

Все вклады были на одного предъявителя. Вернее, на предъявительницу.

Хозяйку миллионов тоже звали Надеждой.

• • •

– Уехать неизвестно куда и неизвестно с кем. И это я, трусиха, которая по вечерам за газетой вниз боится спуститься, – смеется Надя. – Впрочем, Андрей выглядел милым и не похожим на маньяка. Он никогда не экономил на пустяках. Можно сказать, мне сказочно повезло, если бы не одно "но" – он был ужасно ревнив, просто патологически...

Первый скандал Андрей закатил в тот день, когда они ехали с гидом в горах. Нет, он никак не показал, что взбешен и даже дал парню хорошие чаевые. А вот с ней перестал разговаривать.

– Ты пойдешь на вечеринку? – поинтересовалась Надя вечером, не замечая перемены в настроении.

– Я видел, ты хотела перепихнуться с этим козлом. Так в чем же дело? Я тебе помешал?

– С чего ты это взял? Зачем он мне? – Надя искренне не поняла упрек.

– Я все знаю, вы договорились удрать от меня. Мы вообще никуда не идем. – Андрей демонстративно завалился спать. Логические доводы по поводу того, что нищего "водилу" вряд ли пустят в их гостиницу, не произвели на него впечатления.

Дальше – больше. Он запретил ей улыбаться официантам в ресторанах и швейцарам на входе. Даже 16-летний мальчик, подрабатывающий спасателем в бассейне, и тот был на подозрении. "Ты специально поишь меня, чтобы ускользнуть к нему ночью", – заявлял Андрей, самозабвенно приканчивая третью бутылку.

– Зачем я оставалась с ним? Не знаю. У него были классные ягодицы и мускулистые ляжки. Никогда бы не поверила, что это единственная причина, по которой можно хотеть мужика. У меня, конечно, и прежде были настоящие романы. А тут ничего, кроме любования красивой внешностью. Да и в постели Андрей из категории "бывало и получше"...

В Сочи, как оказалось, он был уже не первый раз. Трезвый Андрей мало рассказывал о себе, зато пьяного пробирало на откровения и обиды.

– Года два назад, тоже здесь, я захотел приручить дельфина, – поведал как-то Андрей. – Он каждый день приплывал рано утром к берегу. Потом уплывал. Но завтра, в то же время, появлялся снова. Похоже, ему нравилось дразнить меня. Как и всем вам, женщинам...

– Слушай, а чем тебе так Сочи-то нравится? Отдыхал бы как все, на Канарах, – нарочно удивилась Надя, чтобы перевести разговор на другую тему.

– Это не объяснишь. За границей такие, как я, – "крейзи рашен", а здесь мы свои, делай что хочешь, – он задумался о чем-то. – К тому же Надежда любила эти места, особенно перед началом сезона, когда народа почти нет. У нее присказка была: "Ненавижу красивых мужчин, недолюбленных женщин и Сочи в бархатный сезон, когда яблоку некуда упасть..."

– Надежда – это жена?

И тогда Андрей рассказал Наде все о ее предшественнице и тезке.

• • •

С той, первой Надеждой Андрей столкнулся 15 августа 1999 года на улице.

Даже если бы захотел, Андрей не забыл бы этот день.

На перекрестке столкнулись три машины. Было много жертв, посреди дороги лежали три исковерканных трупа, а вокруг них собралась толпа зевак.

И в этот момент он увидел Надежду...

Впрочем, он еще не знал как ее зовут.

Девушка, как сомнамбула, брела через площадь. Андрей подумал, что у той шок и она просто не соображает, что происходит вокруг.

Подбежал, схватил за руку, попытался оттащить к машине.

– Пойдемте, я отвезу вас домой!

– Да отвяжись ты! – рванулась она в сторону.

И только усадив незнакомку в авто, он осознал: ей все это нравится.

Он повез ее в ресторан, не помнит в какой. Незнакомка с азартом листала меню, что-то заказала, ела с аппетитом. Наконец поднялась, вытерла жирные руки о скатерть: "Пошли, что ли?" Точно они уже тысячу раз вот так вместе приходили и уходили. По дороге к себе домой Андрей покосился в сторону спутницы – правильно ли понял?

Познакомились уже утром, за завтраком. "А поехали сейчас на аварию? Интересно, много ли погибших?" – и лениво потянулась за телевизионным пультом.

Тогда-то его осенило. Это не шок. Это стиль её жизни.

• ЛЮБОВЬ И РАЗЛУКА • ЛЮБОВЬ И РАЗЛУКА • ЛЮБОВЬ И РАЗЛУКА

Письмо 1

Не первый и не последний

Со мной случилась вот какая история. Меня полюбил парень, но я его не любила, и он мне не нравился. Он мне постоянно предлагал дружбу, но я от нее отказывалась (у него была подруга). Он постоянно говорил, что бросит ее и мы с ним будем дружить долго и счастливо. И чтоб начать со мной дружбу, он за мной бегал 9 месяцев. В декабре я стала с ним дружить. Сначала у нас все было нормально. Мы никогда не ссорились и не упрекали друг друга ни в чем (это продолжалось месяца полтора). Он стал мне нравится, а потом я в него влюбилась и начала ревновать ко всем своим подругам, но вида не показывала. Видимо, поэтому мы с ним поругались и он мне сказал, чтобы я поискала другого парня. Я просила его, чтобы он не бросал меня, потому что я очень его люблю. Мы снова стали встречаться, но это было уже не то. Мне казалось, что он просто мною пользовался. Он начал мне выговаривать, что я стою с подругами в подъезде, чтобы сидела дома и никуда не ходила без него, чтобы ждала его. Все это я выдержала лишь месяц.

Однажды моя подруга предложила мне познакомиться с ее друзьями. Я ответила, что должна сидеть и ждать своего Женю. Она ответила, что мой Женя гуляет с пацанами и девчонками и пьет с ними пиво, а я жду его, как преданная собака Жулька, но когда я от нее это услышала – моему гневу не было предела. Назло Жене я пошла гулять с подругой и вернулась домой поздно.

На следующий день Женя пришел ко мне и сказал, что ему не нужна подруга, которая шляется. Ему нужна такая, которая всегда бы дома ждала его. Я промолчала, потому что мне нечего ему было сказать. Я мучилась с ним еще полтора месяца. И мы расстались. Почему-то не могу забыть его. Когда я позвонила ему в последний раз, он сказал, чтобы больше я не звонила, так как у него есть другая. Вот такая вот со мной случилась история. Если честно, то он меня унижал, а забыть я его не могу до сих пор. Когда начинаю о нем вспоминать, у меня на глазах появляются слезы. Мама меня успокоила, что Женя у меня не первый и не последний.

Подскажите, пожалуйста, что мне делать, чтобы забыть про любовь к нему и вспоминать ее без боли в сердце.

P.S. Женя, если ты сейчас читаешь это письмо, и понял, кто его написал, откликнись, пожалуйста. Я очень сильно тебя люблю.

С уважением Катюха
Ангарск-36

Письмо 2

Я нашла девушку своей мечты

Здравствуй, "Свеча"!

Пишет вам девушка 17 лет из небезызвестного вам поселка, думаю, кому надо – поймет.

Дело в том, что я влюбилась в девушку. Раньше у меня такого не было. Был просто чисто-обывательский интерес к однополой любви, но чтобы я...?

Сначала мне эта девушка нравилась чисто внешне, поскольку она мне напоминала своим стилем одну мою любимую певицу. Но сейчас я хочу быть с ней, обнимать ее, целовать.

Когда я с парнем, обычно более активен в проявлении своих чувств он, а здесь мне самой хочется любить. Странно... Хоть мы с этой девчонкой и знакомы более, чем достаточно, но, я думаю, что она не замечает моих чувств, да и я не могу себе позволить более активно действовать, поскольку для всех окружающих меня я обычная, нормальная девчонка. Но эта девчонка 100 процентов – встречается с девушками.

Так вот через вашу газету я хочу сказать Стине (легко расшифровать), что я хочу быть с ней.

Стина, не сомневайся, я обращаюсь именно к тебе, и ты меня хорошо знаешь, я в тебя влюбилась и хочу с тобой встречаться. Наводка: мы обе любим г-жу Р-ву с одноименной группой, а ты еще – "Тату". Надеюсь, ты поймешь, кто я и дашь мне это знать. Жду от тебя активных действий, будь уверена – это именно я.

С любовью Она

P.S. Если ты поняла все, то дай мне знать об этом в рубрику "Дама ищет даму" или "Ищу друзей".

Моя любовь

Друг мой! Я уже не трушу
Распахнуть тебе всю душу.
Если ты не отвернешься,
Словно у ручья напьешься,
Говорливая струя –
Это Рая, это я...

Бережок мой тихий, скромный,
Для друзей приют укромный.
Тень берез и чащи хвойной,
Может, только быть пристойной.
Хоть есть горки и провалы,
Это лишь судьбы забавы.

Что ж, мой друг, садись, читай,
Попивая пиво ль, чай.
Я твой мир не нарушаю,
Я тебе себя вверяю.

Раиса Доновская

стерва!..

НЕ ПРЕДЛАГАТЬ

• • •

– Надежда меня сломала. Я раньше был совершенно нормальным. Предпочитал обычные ценности: жена, дети, выходной у телевизора, – рассказывал Андрей. – С первой семьей не вышло, детей не нажили, жена не могла. В начале 90-х я развелся и уехал в Москву, за деньгами. Какие-то женщины мелькали, конечно. Из тех, кому достаточно бутылки шампанского, коробки конфет и хотя бы пятнадцати минут внимания, чтобы ночью не спать в обнимку с кошкой...

Все изменилось, когда на горизонте возникла Надежда.

Она была тележурналисткой. Из той малой и сумасшедшей категории, которой не нравится разбирать чемоданы. Принято, что женщины могут писать о моде и звездах, в крайнем случае – о любви.

Надежда предпочитала войны и катастрофы. И чем больше трупов выдавала информлента, тем охотнее она летела к месту событий, тем нервнее и талантливее выходил ее репортаж.

А в городе она хирела и не находила себе места.

Все в ней было чересчур, с вывертом. Квартира в престижном районе, но обставлена исключительно экзотическими сувенирами из командировок и с "лампочкой Ильича" под потолком. "В лом купить люстру, я вообще-то ленивая", – потягивалась Надежда, словно кошка. – У меня была собака, я ее любила. Потом уехала надолго в Чечню, и некому было его покормить. А соседей просить не хотелось. Пёсик умер. От голода. Надо было бы сделать из него чучелко, но он так вонял". Андрея передергивало.

Как проститутки не целуются в губы, так Надежда никогда не приводила мужчин к себе. Для Андрея было сделано исключение. За это он купил люстру.

Через три месяца после знакомства, как раз к окончанию бархатного сезона, они уехали на Черное море.

В их первый приезд Сочи рябил от ее имени. Они ходили обедать в ресторан "Надежда" и отоваривались в одноименном ларьке. Жили в единственном пятизвездочном отеле с тем же названием. "Это в честь тебя", – ласково шептал он ей на ухо.

Та отмахивалась, как от осы, и передразнивала самозабвенно болтающую экскурсоводиху: "Эту виллу построил местный богач и назвал ее в честь своей жены, умершей от туберкулеза, – Надежды..."

Однажды они пошли на стриптиз. Выступал негр. Его тело, до блеска надраенное дешевым подсолнечным маслом, переливалось под софитами.

– Знаешь, как Анна Ахматова издевалась над своим будущим мужем? Она с томным видом произносила: "Я смертельно влюбилась. В негра из цирка. Если он захочет, я пойду с ним на край света". Пока, милый, до завтра, не жди, – Надежда соскользнула со стула и исчезла.

– Я – собака на сене, – рассмеялась она утром как ни в чем не бывало. – Живу в одном отеле, а тянет в другой. Хорошо там, где нас нет. Это так скучно – растрачивать себя на одного человека...

• • •

Рафтинг, каньонинг, сумасшедшая езда на снегоходах по горам, лошади – это ее журналистское хобби. А еще – сантехники, которые чинят краны, сосед-студент, даже альфонсы из ночных клубов. "Не люблю толстосумов. У них все силы ушли на зарабатывание миллионов, даже трахнуть не могут, – по-солдатски грубо философствовала Надежда. Андрей не возражал, как и не имел права ревновать открыто: ведь они сразу договорились – она ему совсем не принадлежала.

Классическая стерва. Без всяких комплексов по Фрейду.

Ее не насиловал папа. Не таскала за волосы мама. Не издевались одноклассники. И никогда не бросали любимые мужчины.

– Надежда все время смеялась, что не умею сидеть в седле. А я правда никогда конным спортом не увлекался, но тут решил доказать, что могу. Она успокаивала, мол, дадут спокойную конягу. Я почувствовал себя джигитом и слегка пришпорил, а конь понёс, с придурью оказался. Надежда легко обогнала оборзевшую лошадь и, ехидно ухмыляясь, поймала повод – прямо как у Некрасова, "на скаку остановила"... А потом ушла под ручку с конюхом.

Обо всем этом Андрей рассказал второй Наде, когда по пьяни приревновал ее к носильщику чемоданов и устроил драку на "ресепшн". Из отеля им пришлось срочно съехать. Протрезвев, Андрей долго извинялся, а к вечеру напился снова:

– Все бабы одинаковые. Надежда специально признавалась при мне в любви к другим мужчинам. Да знал я, что она никого не любит. Просто не способна. Однажды полетели с высокой скалы на параплане. Без инструктора, она была ведущей. Я парил и думал, как идиот: "Господи, ведь я ее люблю!" А Надежда смеялась: "Ну и рожа у тебя, Шарапов! Скулы от страха свело и расплющило". И вот тогда мне в первый раз захотелось отстегнуть страховочный ремень...

– Слушай, почему же ты ее бросил? – не выдержав потока пьяных откровений, взорвалась вторая Надя.

– Таких не бросают.

• • •

– Я хочу умереть, но чтобы все подумали, будто это несчастный случай, – сказал Андрей Наде №2, случайной своей попутчице, на высоте две тысячи метров, в их последнюю ночь в Красной Поляне.

На завтра был зафрахтован вертолет, на котором их поднимут на вершину горы. И оставят без проводника. Турпрограмма для миллионеров. Стоит кучу денег, но удовольствие дороже.

– Давай бросимся вниз со скалы? Красивая смерть. У меня у самого был знакомый, разозлился, уехал в горы и не вернулся. Если бы покончил с собой дома, в городе, жене не выплатили бы страховку, а так все шито-крыто. Но хочется, чтобы рядом находился близкий человек, который меня понимает.

– Наверное, Андрей был очень одинок, раз говорил такое, – утверждает Надя. – Ведь я ему никто – дорожное приключение на пять ночей. Я уже точно знала, что не возьму в аэропорту его номер телефона и не дам свой. Я устала все время слушать про другую женщину. В какой-то момент мне показалось, что та, моя стервозная тезка, от него тоже устала.

...Андрей первым догадался о том, что Надежда №1 беременна. После встречи Миллениума. "Пусть другие тащатся от Гаваев и острова Бали, а сегодня я люблю русские ёлочки", – зубами откупорила она бутылёк раздобытого в деревне самогона. Это тоже входило в программу праздника. Закусывали солеными огурцами. Но Андрею они не достались.

– Ты с ума сошёл! Какие дети, мне всего 28, – негодовала Надежда месяц спустя, собираясь на аборт.

...Это был его первый ребенок. Он готов был сделать что угодно, чтобы тот родился.

Андрей открыл на имя Надежды несколько счетов и вручил ей ворох сберкнижек – пластику она не доверяла, потому что забывала пин-код.

Суммы впечатлили. Надежда согласилась сохранить беременность. Даже приобретала ползунки, термосы для подогрева бутылочек, широкие платья. Вечерами с брезгливой обреченностью рассматривала картинки из книжки про роды. "Ну ладно, тоже новые ощущения", – бормотала она себе под нос.

– Я успокоился, гладил выпирающий животик и ждал, ждал, ждал, – вспоминал Андрей. – А закончилось все неожиданно. Я пришел домой, когда она, уже на четвертом месяце, нервно обзванивала клиники. "Вот гады, говорят, на таком сроке аборт не делают. Еле частника отыскала, почистит в лучшем виде". Надежда паковала вещи и словно ждала от меня сочувствия: "Слушай, я передумала, держи обратно свои деньги. Я столько насмотрелась на всякие трагедии, что не переживу, если с моим ребенком что-нибудь случится. В этой жизни я хочу отвечать только за себя".

• • •

– Я все ждала, когда Андрей скажет, что в конце-концов ту первую Надежду настигла кара за ее поступки. Иначе нарушатся законы жанра. Но он только вскользь заметил, что Надежда в полном порядке: по-прежнему фонтанирует идеями, меняет любовников и путешествует по миру. После аборта она к нему не вернулась. Андрей безумно страдал, начал пить и, словно восстанавливая хотя бы в мыслях их роман, каждый год в период межсезонья уезжает в Сочи и рискует жизнью. Слабак!

Я ушла из отеля, когда он уснул. Не захотела дожидаться, пока вертолет увезет меня плакать на скалы.

Я не жалею, что не отговорила его умирать. Вообще не думаю, что он покончил с собой. Скорее всего, ищет новую стерву.

Записала Лина Юрьева

ВСЕ ЛЮДИ ДЕЛАЮТ ЭТО

Игры головоломки

III ГЕЙМ

Внимание!

Продолжается двадцатая игра "Суперлото".

СУПЕРЛОТО (игра №.20)

Условия игры №20:

1. Игра проходит в четыре гейма. I гейм – 13 июня, II гейм – 20 июня, III гейм – 27 июня, IV гейм – 4 июля.

2. Необходимо вырезать из газеты купон и вписать в клеточки, обозначенные часть "А" и часть "В", любое число от 1 до 25, которое в обеих частях должно быть одинаковым. (То же самое вы должны проделать и в остальных геймах). Но в каждом гейме числа должны быть разными.

3. После четырех геймов у вас будет 4 купончика с частями "А" и "В". Все 4 части "А" нужно наклеить на один лист. Подписать фамилию, имя, отчество, номер и серию паспорта либо другого документа и отправить по адресу: ***Ангарск-30, газета "Свеча" – не позднее 8 июля (включительно) либо принести лично до 9 июля (включительно).***

4. 10 июля в 11 часов утра мы проведем розыгрыш. 11 июля опубликуем выигрышные номера.

Праздничный призовой фонд (в честь 10-летия газеты "Свеча"): за четыре угаданных числа приз 1000 рублей, 3 угаданных числа – 500 рублей, за 2 – 50 рублей, за 1 – 20 рублей.

СУПЕРЛОТО № 20 В ГАЗЕТЕ «СВЕЧА» — III ГЕЙМ 27 июня — ВПИШИТЕ ЧИСЛО — ЧАСТЬ А — ВЫСЛАТЬ В РЕДАКЦИЮ

СУПЕРЛОТО № 20 В ГАЗЕТЕ «СВЕЧА» — III ГЕЙМ 27 июня — ВПИШИТЕ ЧИСЛО — ЧАСТЬ В — ОСТАВИТЬ У СЕБЯ

Продолжается VI конкурс для читателей "Свечи"

"Проще простого,

или Как заработать деньги, сидя на диване"

Дорогие игроки! Не упустите свою удачу!

Условия викторины:

1. В конкурсе могут принять участие все желающие. Количество присланных от участников ответов не ограничено.

2. Конкурс проходит в три этапа (по принципу – от простого к сложному).

В каждом туре 10 вопросов и 4 варианта ответов на каждый из них. Тот ответ, который вы считаете правильным, следует подчеркнуть.

3. Вырезать купон и принести или прислать его по адресу: ***Ангарск-30, газета "Свеча", на конкурс "Проще простого".***

4. Отрывной талон оставляйте у себя.

Ответы на вопросы II тура VI конкурса должны прийти в редакцию не позднее среды, 3 июля. Их правильность вы сможете проверить в 28-м номере нашей газеты.

Ответы на вопросы I тура VI конкурса:

1. а) золовка; 2. в) теннис; 3. г) Юпитера; 4. б) рыболовная снасть; 5. б) Северного общества; 6. г) дровами; 7. в) Расина; 8. б) прямокрылых; 9. а) Фонс; 10. г) 4 раза.

Призовой фонд VI конкурса – 500 рублей. Если побеждает один игрок (верно ответивший на все вопросы трех туров), деньги полностью достаются ему. В случае победы двух, трех, четырех и т.д. игроков сумма делится между ними поровну.

Если же в финале викторины призеров не окажется, 500 рублей переходят в призовой фонд следующего конкурса "Проще простого", таким образом увеличивая его.

"Свеча" желает вам удачи!

"Проще простого,

или Как заработать деньги, сидя на диване"

конкурс №6

Тур 2

1. Какой науке с юности посвятила себя будущая "железная леди" Маргарет Тэтчер?
а) физика
б) химия
в) астрономия
г) математика.

2. Лирическая комедия с Катрин Денев в главной роли названа "Любимая..."
а) сестра
б) подруга
в) теща
г) мама.

3. Галлы – это
а) необычные насекомые
б) наросты на растениях
в) мелкие камешки
г) рифмованные строки.

4. В каком году ангарскому любительскому театру "Чудак" было присвоено звание народного?
а) в 1954 году
б) в 1959 году
в) в 1966 году
г) в 1970 году.

5. В какой день недели американцы празднуют День благодарения?
а) понедельник
б) вторник
в) четверг
г) пятница.

6. Андрей Боголюбский по отношению к грузинской царице Тамаре
а) муж
б) отец
в) кузен
г) свекр.

7. Как зовут бравого солдата Швейка?
а) Иосиф
б) Йозеф
в) Иоанн
г) Иван.

8. II Летние Олимпийские игры проходили в
а) Токио
б) Париже
в) Стокгольме
г) Берлине.

9. Исключите лишнее
а) гер
б) вар
в) ани
г) арк.

10. Подберите синоним к слову башибузук
а) обидчивый
б) болтливый
в) грубый
г) капризный.

Ваши данные

Ф.И.О. _____

Роспись_____ Число _____

ЭТОТ КУПОН высылается в редакцию

Мой вариант

1. а, б, в, г	6. а, б, в, г
2. а, б, в, г	7. а, б, в, г
3. а, б, в, г	8. а, б, в, г
4. а, б, в, г	9. а, б, в, г
5. а, б, в, г	10. а, б, в, г

ТУР 2

(правильный ответ выделить)

ОТРЫВНОЙ ТАЛОН остается у вас

Магические фигуры

Квадрат 3 на 3

Разместите цифры от 1 до 9 в квадрате 3 на 3 так, чтобы суммы чисел по вертикалям, горизонталям и диагоналям были одинаковы и равны 15.

Ответ на 5 стр.

• ЛОГИЧЕСКАЯ ЗАДАЧА

Стенные часы

В 6 часов стенные часы пробили 6 ударов. По карманным часам я заметил, что время, протекшее от первого удара до шестого, равнялось ровно 30 секундам. Если для того, чтобы пробить 6 раз, часам понадобилось 30 секунд, то сколько времени будет продолжаться бой часов в полдень или в полночь, когда часы бьют 12 раз?

Ответ на 12 стр.

• МИНИ-КРОССВОРД

По горизонтали: 1.Траурница как насекомое. 4.Бог врачевания в древнеримской мифологии. 8.Снасть для управления парусами. 10.Очень крутая иномарка. 11.Всемирная компьютерная сеть. 12.Сорное колючее растение с пунцовыми цветками. 14.Бразильский писатель. 15.Одно из мест, где сестра с братцем прятались от гусей-лебедей в русской сказке. 16.Мелкий лед на поверхности воды перед ледоставом. 17.Как в старину называли травянистое растение? 19.До 1797 года эта река на севере Италии впадала в реку По. 21.Река в Риме. 25.Печатная форма, служащая для воспроизведения иллюстраций. 26.Ветки для борьбы с листвой. 27.Аппарат для тренировки летчиков, космонавтов. 32.Жена Одиссея, символ супружеской любви и верности, мать Телемаха. 33.С 1958 года в России проводится... братьев Знаменских по легкой атлетике. 34.Река в Закавказье, истоки которой в Турции. 35.Высший орган судебной и политической власти в Древних Афинах. 36.Личный состав, обслуживающий поезд.

По вертикали: 1.Курс парусного судна. 2.Он из тех, кого неприятности находят буквально везде. 3.Шейное украшение с подвесками спереди. 5.Фруктовый прохладительный напиток. 6.Что раньше рвали на финише бегуны? 7.Река в США. 8.Мальчишка, паренек. 9.Первый космический турист. 12.Божество, творящее чудеса. 13.Цветок, олицетворяющий сентиментальную любовь. 16.Разногласие, разрешаемое судом. 18.Какое дерево изображено на гербе Ливана? 20.Альтернатива разобщению. 22.Наука, знающая о растениях все. 23.Чудо от Страдивари. 24.Легкое кресло на изогнутых полозьях. 28.Суетливый, слишком подвижный ребенок, непоседа. 29.Звено гусеницы танка. 30.У М.Горького он носил фамилию Гордеев. 31.Легендарный древнегреческий эпический поэт.

• ФОКУС • ФОКУС

Даты и фамилии

Приколите к стене лист бумаги, на котором крупно написаны фамилии знаменитых писателей и поэтов, даты рождения и смерти каждого из них.

А.С. Пушкин	1799–1837
Л.Н. Толстой	1828–1910
А.С. Грибоедов	1795–1829
М.Е. Салтыков-Щедрин	1826–1889
Н.В. Гоголь	1809–1852
М.Ю. Лермонтов	1814–1841
А.Н. Островский	1823–1886
Н.А. Некрасов	1821–1877
И.А. Гончаров	1812–1894
И.С. Тургенев	1818–1883
А.П. Чехов	1860–1904
А.М. Горький	1868–1936

Какая бы фамилия по этому списку ни была выбрана, вы можете ее отгадать после несложных вычислений.

Обращаясь к одному из зрителей, вы говорите:

"Запишите на листке бумаги фамилию одного из писателей, а рядом – дату его рождения или смерти. Отделите в этой дате две цифры слева и запишите их в стороне.

Написанное двузначное число умножьте на два, а к произведению прибавьте пять. Сумму умножьте на пять, к полученному числу припишите ноль и затем прибавьте число, выраженное двумя последними цифрами даты".

Когда все эти вычисления сделаны, вы спрашиваете, какой результат получился, и, услыхав ответ, называете выбранную фамилию.

Для любителей шашек

КОНЦОВКИ

№ 1

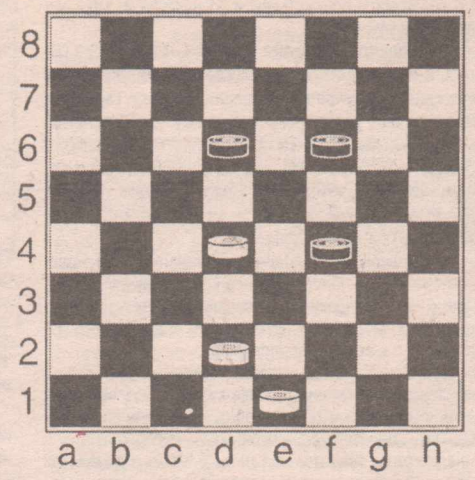

№ 2

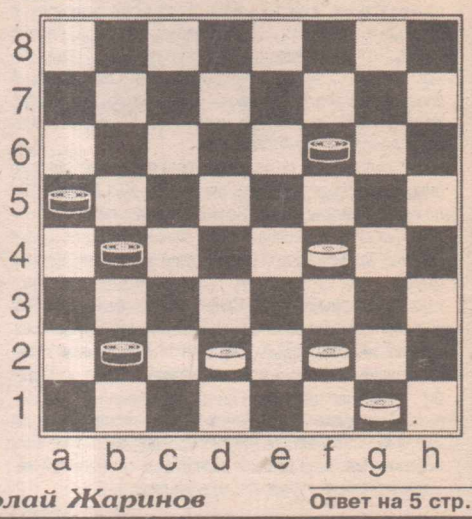

Ведущий — пенсионер Николай Жаринов

Ответ на 5 стр.

ГОРОСКОП

с 1 по 7 июля

ОВЕН. Все ваше внимание на предстоящей неделе будет обращено к тем событиям, которые принесут перемены в самое ближайшее ваше окружение. Вы можете быть перегружены информацией, но большого прока от нее сейчас пока нет. События только начинают разворачиваться. Дни будут отличаться некоторым напряжением и таинственностью.

ТЕЛЕЦ. Тельцам, которые любят основательность и стабильность, в эти дни придется нелегко. Слишком много текучки, встреч, разговоров. Кажется, что сама основа под ногами пришла в движение. Отчасти это в действительности так и есть. Грядут большие перемены. В течение долгого времени вопросы имущества, денег и общего состояния всего, что имеет для вас определенную ценность, будут главенствовать над всем остальным.

БЛИЗНЕЦЫ. В начале недели вы можете ощущать упадок сил и снижение общего тонуса. Поэтому стоит снизить нагрузки и действовать в сберегающем режиме. Отложите самые важные дела на несколько дней. Со вторника вопросы личных отношений, перестройки собственной манеры общения и поведения станут самыми яркими в течение полугода.

РАК. В начале недели вы можете чувствовать, как будто за вашей спиной начинают происходить странные процессы, на которые вы имеете минимум влияния. Именно по этой причине вам и не следует сейчас ввязываться в сомнительные предприятия. Внимательно слушайте свой внутренний голос.

ЛЕВ. Ваши надежды и мечты – это все, что занимает сейчас ваше внимание и мысли. Но пока видится как в тумане. Помочь в вашей проблеме может кто-то из близких друзей. Но сейчас только закладываются причины будущих событий. Поэтому не спешите. Дайте возможность происходящему более полно развернуть всю картину. В эти дни происходят события, которые меняют саму структуру ваших взаимоотношений с обществом в целом и дружеским окружением в частности.

ДЕВА. Вам предстоит оказаться на виду, и многие личные, сокровенные тайны станут достоянием общественности. Цели, которые еще не так давно вы ставили себе, – будут изменены. Но сейчас все только начинается, поэтому необходимо спокойно и вдумчиво относиться к новой информации. Предстоящие дни окажутся для вас непростыми, напряжение имеет скрытый, потенциальный характер.

ВЕСЫ. Вас снова могут одолеть мысли о дальних странствиях и перспективах. Но ожидать событий, о которых вы так мечтаете, стоит не раньше чем через несколько дней после начала недели, поэтому будьте терпеливы и не тратьте понапрасну времени на бесплодную тревогу. Те из вас, кто только размышляет о том, чтобы писать мемуары или философские эссе о смысле жизни, могут совершенно серьезно начать подобную деятельность. Это может продлиться почти полгода.

СКОРПИОН. Вы должны непременно гнать от себя все тревожные мысли и чувства. Повышается склонность к беспричинной тревожности и дискомфорту. Поэтому направьте свою энергию в мирное русло, занявшись чем-нибудь привычным и успокаивающим.

СТРЕЛЕЦ. На этой неделе вы только будете успевать получать шайбы в свои ворота. Инициатива сейчас на стороне партнеров, и в ваших отношениях грядут большие перемены. Поэтому вам стоит прислушаться внимательно к тому, что происходит в окружении, чтобы начать планировать собственные действия. Для Стрельцов вопросы партнерских взаимоотношений, супружеской жизни, постоянного вращения в обществе станут главными и животрепещущими на целых полгода вперед.

КОЗЕРОГ. Отнеситесь серьезно к тем контактам, особенно новым, которые будут происходить в ближайшие дни. Не давайте никаких обещаний и не берите на себя никаких обязательств. Сначала соберите дополнительную информацию, и только потом действуйте. Вопросы перемены работы, возможного длительного внимания к своему здоровью могут коснуться Козерогов в течение последующего полугодия. Конец недели более благоприятен для принятия важных решений.

ВОДОЛЕЙ. Начало недели не самое лучшее время для творческих полетов. Вы можете чувствовать скованность и нежелание следовать в том направлении, которое диктуется обстоятельствами. Но ничего не поделаешь – такова се ля ви, как говорят французы. Не забывайте о детях и их нуждах. Так или иначе, но тема детей и всего, что с ними связано, в течение следующих шести месяцев окажется для Водолеев весьма актуальной.

РЫБЫ. Жизнь обращает ваш взгляд на самые глубокие корни и традиции семьи и дома. Основное развитие событий впереди. Сейчас же вы можете чувствовать все происходящее вокруг более глубоко, чем обычно, и очень эмоционально воспринимать действительность. Все, что связано с семьей, домом и его атмосферой, становится наиважнейшим.

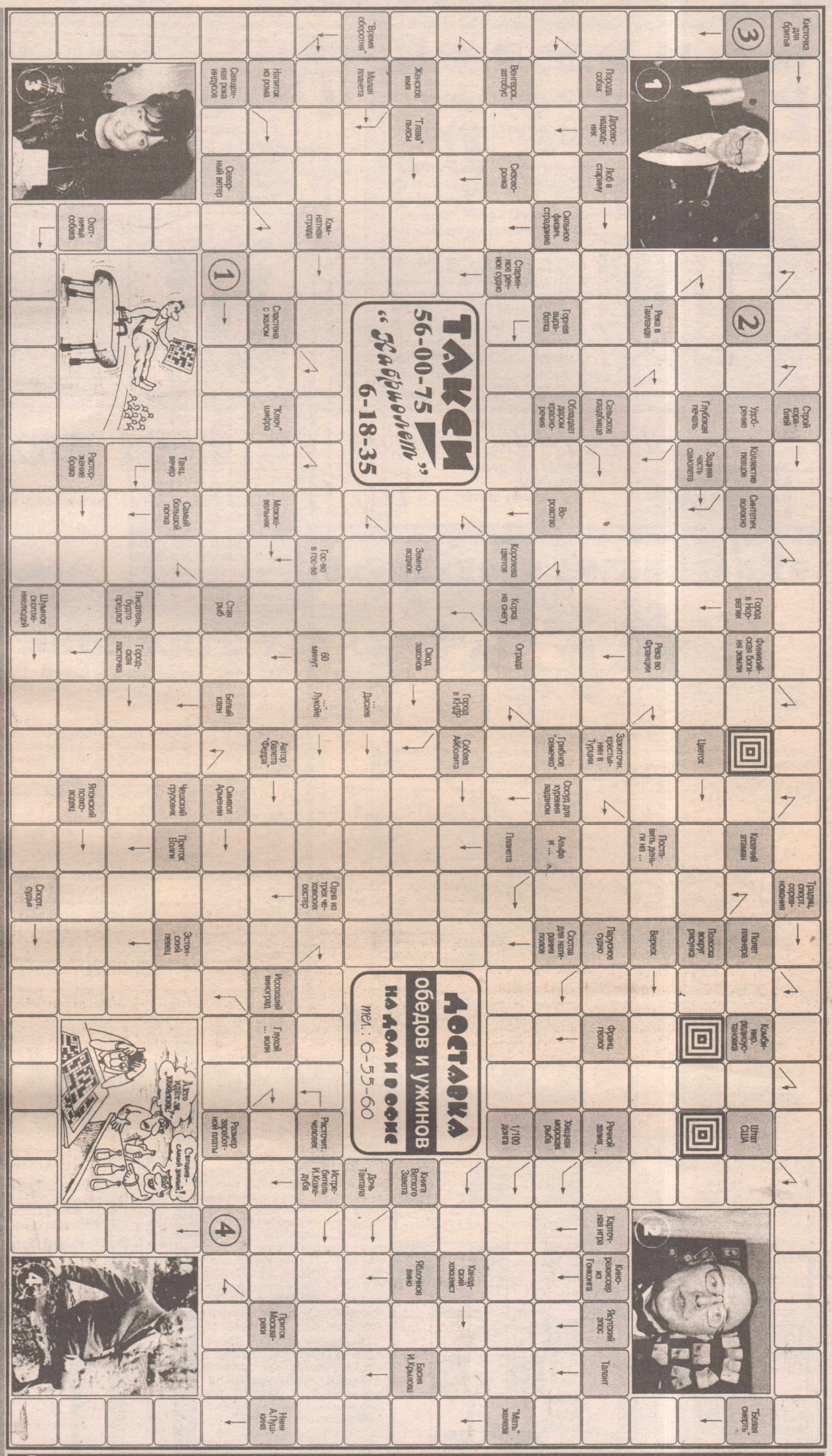

Ответы на сканворд прошлого номера

По горизонтали: Керлинг – Слаломист – Воскресенье – Аир – Пирог – Тюк – Лугано – Арк – "Остин" – Пони – Оратор – Акр – Торс – Кеды – Кон – Рапира – Гараж – Чек – Драма – Олива – Облако – Орша – "Рено" – Ги – Ока – Кол – Графит – Гель – Егор – Итака – Оттон – Баул – Хоккей – Сен – Туба – Тиара – Лава – Кама – Рото – Тодес – Кольцо – Ворона – Алан – Рифма – Ика – Обрубок – "Илиада" – Дата – Фристайл – Дакка – Слизень.

По вертикали: Биатлон – Бобслей – Рол – Гуля – Акела – Скол – Веди – Иванов – Ольха – Горлица – Кио – Гора – Ель – Пар – Жокей – Кий – Акинак – Коралл – Роте – Шпора – Од – Миф – Ад – Магарыч – Мода – Рис – Кабак – Сетка – Кратер – Ефанов – Уда – Скаредник – Торба – Ротатор – Отс – Обложка – Оскал – Ом – Картина – Ата – Единорог – До – Алиготе – Лель – Пи – Тиса – Иволга – Рак – Орда – Шуба – Анна – Налог.

ДЕТСКАЯ КОМНАТА

КОНКУРС

ДЛЯ БОЛЬШИХ и маленьких детей

Мяу! Мяу! Мур-р-р! Здравствуйте, любимые мои и девчонки, и мальчишки! От души рад новой встрече с вами. *Мяу!* И хочу напомнить (знаю-знаю, вы и так не забыли!), что **конкурс на лучшее поздравление газете "Свеча", посвященный ее 10-летнему юбилею, продолжается!** *Мяу!* С нетерпением ждем ваших интересных, оригинальных, талантливых работ. Давайте встретим праздник весело и красиво. *Мяу! Мур!*

До встречи, ребята!
Кот Фитиль

Дорогая газета "Свеча"!
Поздравляю тебя с днем рождения!
И в подарок дарю, как всегда,
Наилучшие поздравления!
Я желаю тебе в этот день
Неба чистого, яркого солнца,
Много радости, счастья, добра
И того, что ты хочешь сама!

Катюргина Наталья

С 10-летием, дорогая "Свеча"!

Любимая моя "Свеча"!
Поздравляю тебя
с твоим праздником – 10-летием!
Желаю счастья и добра,
Улыбок, солнца и тепла.
Пусть на земле распустятся цветы –
Такие прекрасные, как ты.
Все, что доброго есть на земле,
Я от чистого сердца желаю тебе.

С любовью и уважением
Алифанова Ольга, 11 лет,
6 "г" кл., шк. №20

Любимой "Свече"

С днем рождения
поздравляю,
Счастья, радости желаю.
Дорогой "Свече", любимой
Нам ничто не жалко в мире.
Всем редакторам "Свечи"
И тебе, Фитиль, желаю
Счастья, любви,
здоровья и,
конечно, удачи!
Всем пока!

Низицкая Софья,
3 "в" кл.

Шмель и одуванчик

Жужжа, кружа
В жупане жарком,
В дрожащем воздухе
Возник
Земле и солнышку
Подарком
И к желтому цветку
Приник.

ФРАГМЕНТЫ

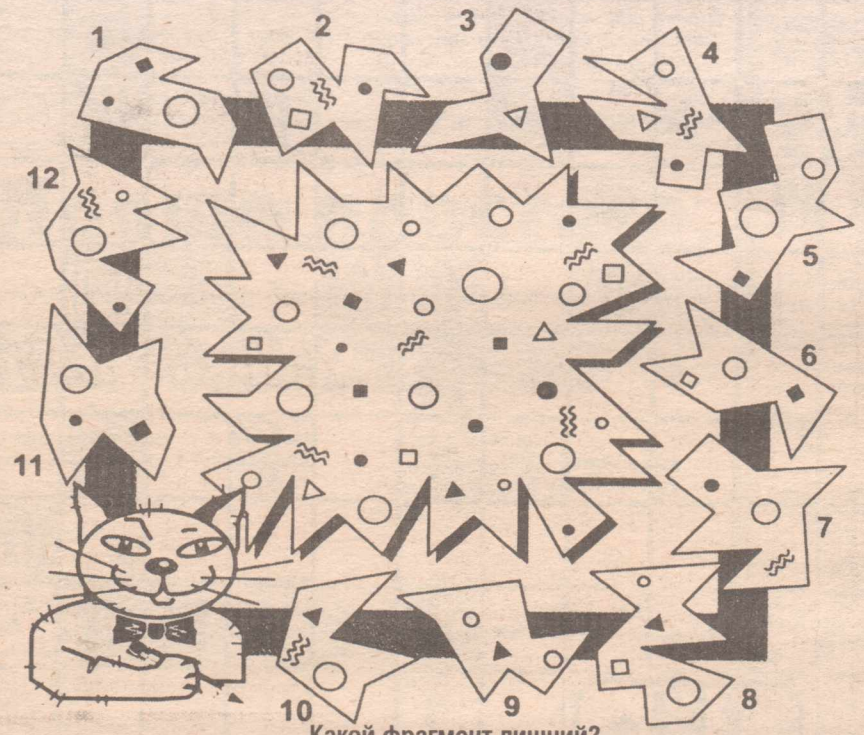

Какой фрагмент лишний?

С днем рождения!

•••

Светлану Картушенко (8 кл., 12 шк.)! Доченька, милая моя девочка, будь счастлива! Пусть удачами жизнь пополняется и мечты твои пусть сбываются. Оставайся всегда такой же доброй, отзывчивой и честной, какая ты есть сейчас. С любовью мама.

•••

Саша! Пусть в жизни будет все, что нужно, чем жизнь бывает хороша – здоровье, счастье, радость, дружба и вечно юная душа. Семья Сюткиных.

•••

Любимого сына **Колю Татаринцева** – с 4-летием! Желаем счастья и добра, улыбок, солнца и тепла. Расти здоровеньким, крепким и умным. Мы тебя любим. Твои мама и папа.

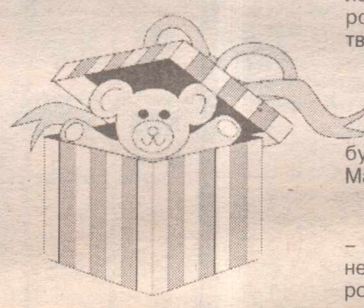

•••

Дорогого сыночка **Коленьку Татаринцева!** Желаем детских радостей и смеха и во всем тебе успеха. Крепко целуем. Твои мама и папа.

•••

Олю Еремичеву – с 12-летием! Счастья, удачи, здоровья. Пусть сбудутся все твои мечты. Одноклассница.

•••

Павла Павлова – с 8-летием! Расти, сынок, нам на радость. Пусть жизнь твоя будет счастливой. Целуем. Мама, папа.

•••

Катюшу Сыромятникову – с 5-летием! Солнышко мое ненаглядное, будь всегда здоровенькой, веселой, счастливой. Крепко целую. Твоя бабушка.

•••

Данила – с 14-летием! Оставайся всегда таким же, какой ты есть. Лена.

С днем рождения!

665830 г. Ангарск-30, газета «Свеча»

на 4 июля

Принимается только на купоне

Заполните и вырежьте купон. Укажите имя и фамилию, школу и класс, дату, с которой вы поздравляете именинника. Отправьте по указанному в купоне адресу.

Внимание! Бесплатные поздравления адресуются только детям и будут опубликованы в день, указанный на купоне.

Кроссворд

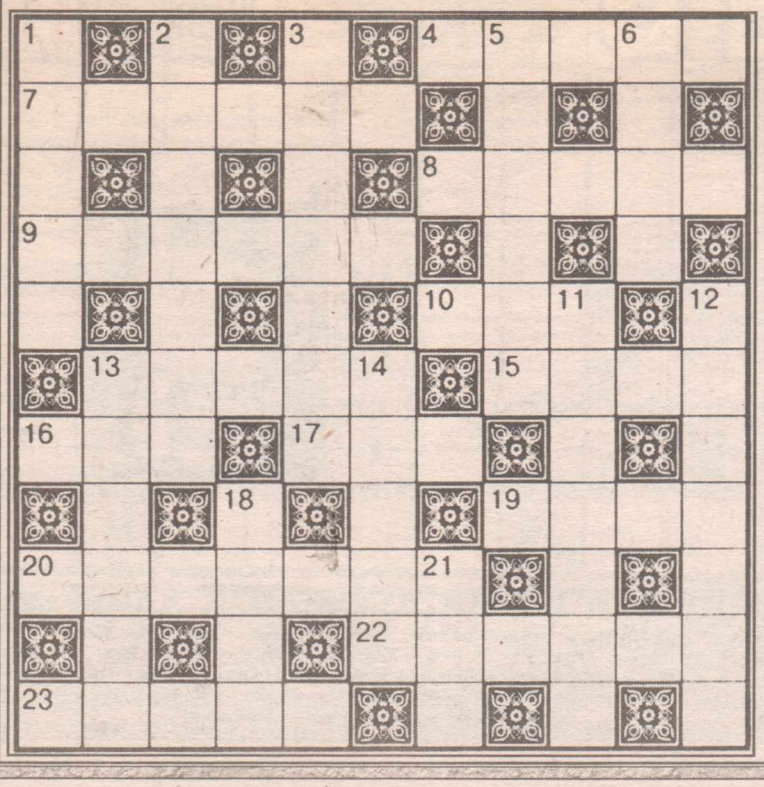

По горизонтали: 4. Пушкинский герой из сказки про скупого попа. 7. Остаток почти сгоревшей свечи. 8. Что играют актеры в театре? 9. Сухое печенье. 10. Виноградный напиток. 13. Сплетение цветов. 15. Шесть миллионов лет тому назад Средиземное ... можно было перейти вброд. 16. Партия игры. 17. Домашний дождик. 19. Что наклеивают на стены? 20. Часть книги, в которой связаны все страницы. 22. Русская мера длины. 23. Цирковая арена.

По вертикали: 1. Состязание в скорости. 2. Стоит в витрине магазина модной одежды. 3. Синдбад как путешественник. 5. Тетрадь для рисования. 6. Круг для легкоатлетического метания. 11. Что кладут наверх любимого бутерброда сказочного кота Матроскина? 12. Птица, питающаяся рыбой. 13. Куда должен попасть бомбардир, чтобы забить гол? 14. "Багажник" у грузовика. 18. Воздушное пирожное. 21. Друг куклы Барби.

Ответы на кроссворд прошлого номера

По горизонтали: 1. Свеча. 7. Лавина. 8. Крейсер. 9. Бинт. 10. Суриков. 15. Бочонок. 16. Вокзал. 17. Ворон. 18. Секрет. 19. Гараж.

По вертикали: 2. Ворчун. 3. Чайник. 4. Пар. 5. Филин. 6. Дарто. 7. Ледокол. 11. Борода. 12. Корова. 13. Хвост. 14. Скука. 15. Балет.

Пять фигурок

Найдите закономерность и дополните каждый ряд четвертой фигуркой. В результате в пустых клетках справа по вертикали можно будет прочесть "съедобное" слово.

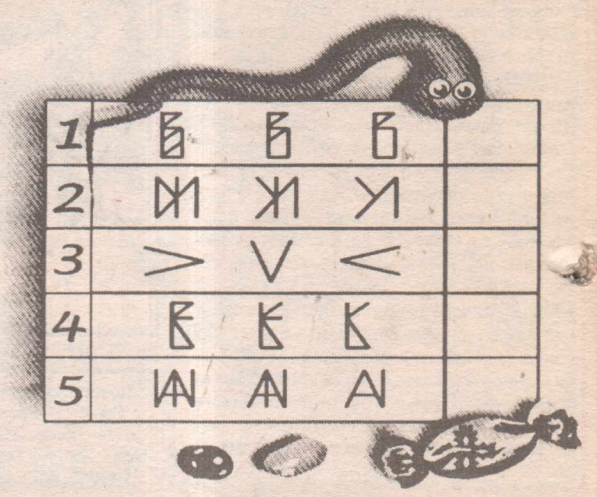

Точка, точка, два крючочка

Если соединить последовательно точки с координатами:

Контур А: (0, 4), (8, 4), (10, 3), (10, 0), (8, -2), (0, -2), (-2, 0), (-2, 3), (0, 4);

Контур Б: (0, 4), (0, 6), (2, 8), (6, 8), (8, 6), (8, 4);

Контур В: (0, 6), (-2, 8), (-2, 10), (1, 11), (2, 11), (1, 10), (-1, 9), (2, 8);

Контур Г: (6, 8), (9, 9), (7, 10), (6, 11), (7, 11), (10, 10), (10, 8), (8, 6);

Контур Д: (-1, 1), (1, 0), (7, 0), (9, 1)

и добавить несколько деталей, то получится корова – как на рисунке.

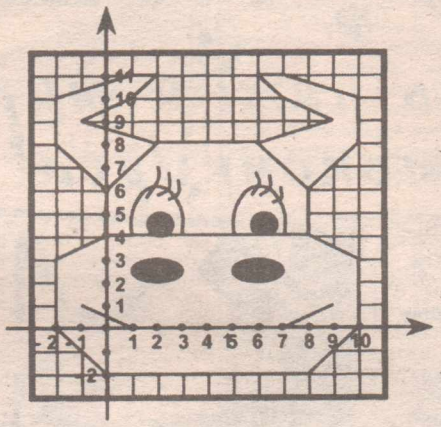

А что получится, если соединить такие точки:

Контур А: (9, -2), (-1, -2), (-2, -1), (-2, 0), (-1, 1), (6, 1);

Контур Б: (0, 1), (-1, 2), (-1, 3), (0, 4), (7, 4), (8, 3);

Контур В: (1, 4), (0, 5), (0, 6), (1, 7), (6, 7), (7, 6), (7, 5), (6, 4);

Контур Г: (2, 7), (1, 8), (1, 9), (2, 10), (5, 10), (6, 9), (6, 8), (5, 7);

Контур Д: (7, -2), (6, -1), (6, 1), (7, 3), (8, 4), (9, 3), (10, 1), (10, -1), (9, -2)?

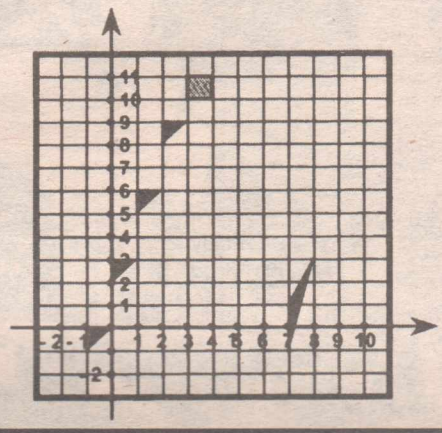

• УМЕЛЫЕ РУЧКИ • УМЕЛЫЕ РУЧКИ

Слепи свой остров

(Продолжение. Начало в № 22-26)

Громадные и могучие

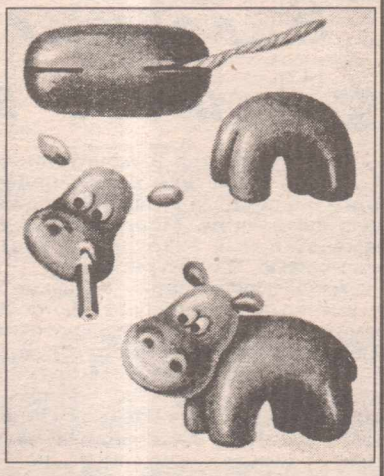

Есть животные огромные, сильные, на вид неуклюжие. У них толстое туловище и крепкие короткие ноги. Возьмем брусок пластилина, раскатаем в удлиненный довольно широкий цилиндр, с обеих сторон надрежем стекой и загнем вниз, чтобы получились две пары ног. Отдельно слепим головы и в каждой постараемся передать особенности конкретного животного. У носорога и бегемота морда вытянута вперед, уши маленькие; у слона голова круглее, есть длинный хобот и огромные уши. Если нет пластилина серого цвета, смешаем в комочке черный с белым или желтым.

Продолжение в следующем номере.

Погадаем на ромашке

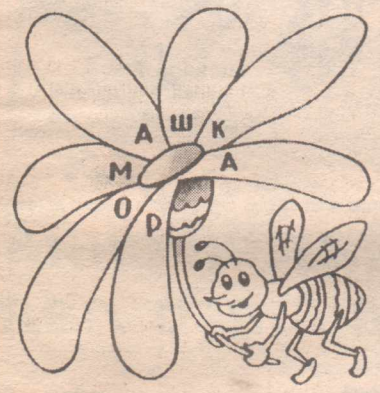

В каждый лепесток впишите название цветка, начинающееся с буквы, которую дарит ромашка.

Завяжите узел

Помогите Бескозыркину разобраться – какая из этих веревочек завяжется узлом, а какая – нет.

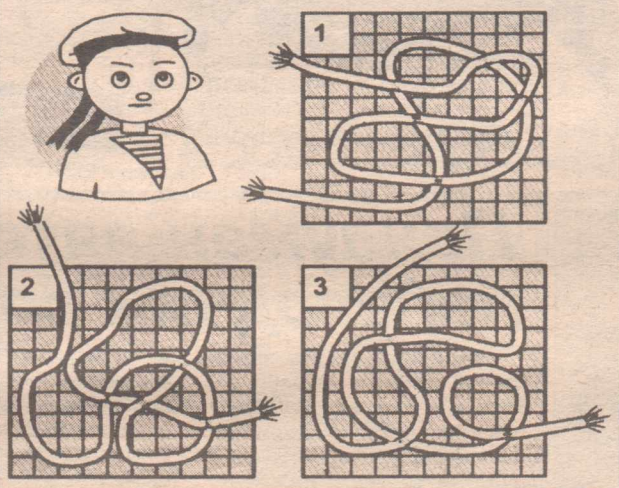

Дед Данила

Добрый дедушка Данила
Дома держит крокодила.
Друг зеленый – крокодил
Вдруг по Нилу загрустил.
Добрый дедушка Данила
Отпускает крокодила.
Дом Данилы на Дону.
Друг, давай ныряй в волну!
...Долго думал дед Данила:
Далеко ли плыть до Нила?
Другу вслед махал рукой –
До свиданья, дорогой!

Посчитай слова на "Д"

• ДЛЯ САМЫХ МАЛЕНЬКИХ • ДЛЯ САМЫХ МАЛЕНЬКИХ • ДЛЯ САМЫХ МАЛЕНЬКИХ

Небылицы

Вчера я в Африку летал,
А там – зима в разгаре,
В снежки с мартышками играл
В пустыне Калахари.

Учил кататься на коньках
Речного крокодила,
Удава надевал, как шарф,
Когда прохладно было.

Мне пел ночами носорог,
А лев с огромным рогом
Гонялся по округе всей
За певчим носорогом.

Пираний
в проруби ловил,
Уху варил в вулкане
И плавал наперегонки
С акулой в океане.

Летали в небе надо мной
Слоны, как стаи уток.
А тот, кто верит в это все,
Не понимает шуток.

КОМНАТА

ЛИКИ ЗВЕРЕЙ

МОРДА МЕСЯЦА

Завершается двадцать пятый тур нашего веселого фотоконкурса!

Привет, друзья – любители животных! Вот и настало время подводить итоги очередного тура конкурса на лучшую фотоморду. Морды нынче у всех замечательные – трудно выбрать самую-самую. Однако рискнем!

Уметь хорошо петь – большой талант, но умение позировать перед фотообъективом тоже требует немало способностей. Лапу правильно поднять, глаз прищурить, уши растопырить, хвостом махнуть или еще чем. В общем – искусство. Не знаем, как у нашего июньского победителя **Вини** (владелец **Дмитрий Александров**) дела обстоят с музыкальным слухом, но то, что умеет он фотогенично пасть раскрывать перед камерой, – это точно. За то и получает призовые 100 рублей.

На втором месте (75 рублей) пушистые питомцы **М.Ивановой**, а на третьем – сразу два ушастика 25-го тура – автор множества чудесных полотен **Джония** (владелец **Людмила Пономарева**) и симпатичная особа с хорошим аппетитом **Веста** (автор Игорь **Ермаков**). Их ожидает награда в 50 рублей.

Поощрительные награды (30 рублей) заслужили проказница **Алиса** (автор **Г.Чикишева**), детеныши "новорусских собак" – малыши-пинчеры (автор **Людмила Пономарева**) и романтичная **Люся** (автор **Егор Лемешев**).

Поздравляем и ждем в гости в редакцию газеты "Свеча" за призами и фотографиями. Желаем удачи!

Немецкая овчарка Долфо обвиняется в расизме

Чернокожая общественность требует усыпить полицейского пса

Собаки, как известно, видят мир в черно-белом цвете. Следовательно, и среди них могут быть расисты. Во всяком случае, так считает общественность городка Маккис Рок в штате Пенсильвания, обвиняющая в ненависти к негритянскому населению полицейскую овчарку Долфо и требующая усыпить пса.

Инцидент произошел в начале этого месяца, когда офицер полиции Шоун Бэргер пытался арестовать уличного торговца наркотиками. В пылу борьбы он случайно нажал кнопку пульта и открыл стоявшую в машине клетку с мечущимся в ярости Долфо.

Натасканный на поиск наркотиков и задержание их обладателей, пес кинулся в бой. Но атаковал по-

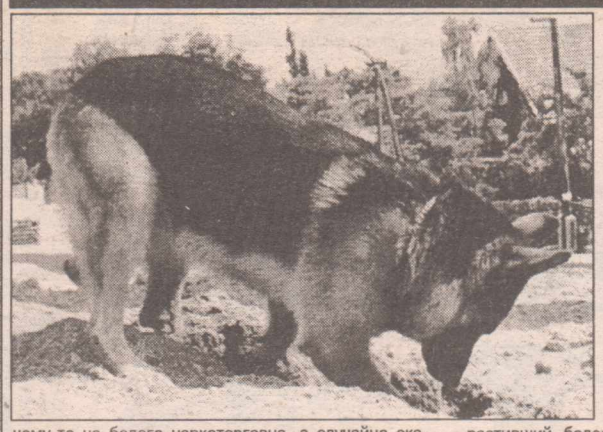

чему-то не белого наркоторговца, а случайно оказавшегося рядом чернокожего мальчишку. Он схватил девятилетнего подростка за ногу, повалил его на землю и протащил с десяток метров. В госпитале на лодыжку Джея Ливингстона наложили 15 швов.

Обсуждать происшествие собрался городской совет Маккис Рока. Его член Ванда Джонс Диксон сообщила, что в прошлом году шестеро человек уже жаловались на зверства Долфо. Трое из них имели отношение к наркотикам. Но трое утверждали, что испытали на себе остроту зубов овчарки лишь потому, что они чернокожие. Если пес таким образом научился отличать белых от афроамериканцев, заключила Диксон, он должен умереть.

Полиция встала горой на защиту своего клыкастого сотрудника. "Это чепуха – записывать собаку в расисты", – заявил шериф Роберт Мартино. Долфо – милый пес, он часто живет в семье Шоуна Бэргера, постоянно бывает в школах, куда его наставник заглядывает с проверками. Полицейские считают, что возбужденная потасовкой собака в данной ситуации попросту потеряла ориентацию.

Владелец школы служебного собаководства Том Треннеман, вырастивший более 600 четвероногих полицейских, считает, что собакой движет исключительно нюх: она не способна различать расы.

Однако профессор ветеринарной школы при университете Тафта Ник Додмэн утверждает, что собаки не только разбираются в расах, но и, подобно их хозяевам, склонны к расовым предрассудкам.

Пока пес томится в клетке и ждет окончания дискуссии, исход которой неожиданно стал для него вопросом жизни и смерти.

Влад Другов

Придуман автоматический переводчик собачьего лая

Люди потеряли последних друзей: собаки заговорили. Японские ученые создали специальный прибор, способный дешифровать лай и рычание и более или менее точно перевести их на человеческий язык. Устройство получилось достаточно компактным (по размерам оно сравнимо с карманным компьютером), а собачьи слова и выражения бегущей строкой выводятся на небольшом экране. Пока машина находится в стадии доработки, и ее лексикон не слишком богат. Например, она способна понять, счастлив пес или печален. Впрочем, электроника может осознать и более сложные выражения. Скажем, она готова сообщить хозяину, что его собака хочет поиграть или, напротив, ей все надоело. В общем, изобретение, безусловно, интересное, но пока его практическая ценность равна нулю. Ведь все описанные эмоции животные выражают достаточно ярко, и большинство людей может их понять без всяких дополнительных приспособлений. Другое дело, если конструкторы, как и обещают, не остановятся на достигнутом и смогут составить более полный словарь.

Лина Юрьева

Болезнь легче предупредить

Совсем недавно мы говорили о терапевтических болезнях четвероногих питомцев, которые обостряются летом. Но, кроме терапевтических, обостряются еще и хирургические. Сегодня о самых неприятных из них – венерических – рассказывает хирург Александр Свиридов.

Риск заражения венерическими заболеваниями высок для тех собак, которым уделяется мало внимания. Бывает, что собаку выпускают во двор на целый день, вечером она прибежит, полает возле двери, ее запустят, а потом и удивляются: где это наша собака заразилась? Можно даже заговориться со знакомыми и не заметить, как ваш любимец с кем-то повязался.

Определить в домашних условиях, больна собака или нет, практически невозможно. Она с аппетитом ест, спит, играет, но через полгода вы замечаете, что ее выделения с примесью крови, на половых органах появился отек. По мере развития болезни выделения крови увеличиваются. Последствия могут быть очень тяжелыми: уретра полностью перекрывается отеком, и собака не сможет мочиться. Без оперативного вмешательства собака может умереть от интоксикации.

Узнать, больна ли ваша собака, просто даже на ранней стадии: нужно сдать мазок на лабораторный анализ.

К сожалению, в клубах собаководов так называемая "плановая вязка" проходит, за очень небольшим исключением, без каких-либо анализов. А было уже неоднократно доказано, что если кобель при вязке был болен венерической болезнью, то у самки потомства с этой вязки не будет. Проблема на сегодняшний день очень актуальна.

Ну, а тем, кто по-настоящему заботится о здоровье своей собаки, я хочу посоветовать проверять любимца как минимум дважды в полгода.

Кенгуру спасут мир

Избавить атмосферу нашей планеты от так называемого "парникового эффекта" и связанного с ним глобального потепления помогут эти милые австралийские животные. Выяснилось, что львиную долю "парниковых газов" составляет газ метан, который вырабатывают кишечники домашних животных – коров, овец, свиней и проч. Желудок кенгуру в этом смысле уникален. Сумчатые, как выяснилось, не портят атмосферу. Газ метан нейтрализуется особыми бактериями, населяющими кенгуриный желудочно-кишечный тракт. Их-то и собираются поставить на службу цивилизации сделавшие сенсационное открытие австралийские ученые.

Влад Другов

Если друг потерялся вдруг

• Потерялась собака боксер (кобель, тигровый окрас, на правой передней лапе рана обработана йодом). Верните за вознаграждение. Адрес: 11 м/н-7-114.

• 10 мая в р-не 7, 7"А", 13 мр-нов потерялся гладкошерстный черный кот среднего размера, откликается на кличку Джери, может уйти в другие районы. Если кто что-либо знает о нем или у ваших соседей появился кот, просим сообщить за вознаграждение. Очень переживаем и ждем. Тел.: 53-04-16.

• 15 мая в 85 квартале пропала пушистая дымчатая кошка (глаза зеленые, откликается на кличку Ася). Просим вернуть по адресу: 85 кв-л-2-17.

• 21 мая в районе 15 мр-на потерялся черный кот, пушистый, на голове острижено – ранка после драки. Просим тех, кто видел, позвонить по тел.: 555-854.

• В районе 10 мр-на потерялся щенок курцхаара (кобель, возраст 1 год, был с ошейником). Тел.: 56-89-97.

• 1 июня в районе парка строителей потерялась собака породы питбуль (кобель, окрас темно-тигровый, грудь белая, уши купированные, в ошейнике). Просим вернуть за вознаграждение. Тел.: 53-73-06, 506-094. Пейджер: 56-46-46, аб. 2026.

• 8 июня в 11 часов в квартале 92/93 потерялся карликовый пинчер (окрас черный, с белой грудкой, подбородок седой, собака старая и серьезно больна). Просим вернуть. Тел.: 3-60-26.

• 13 июня в районе Сангородка потерялась такса (кобель, рыжий, 1 год). Просим вернуть за вознаграждение. Тел.: 59-80-55.

• Потерялся питбуль (девочка, светло-тигровый окрас, ошейник бежевый с шипами). Просим вернуть за вознаграждение или оплатим достоверную информацию о нахождении. Тел.: 52-63-81.

• В 17 мр-не потерялся светло-желтый пекинес, кобель. Верните за вознаграждение. Тел.: 550-709.

• Потерялся волнистый попугай голубого цвета. Дети очень скучают. Просим вернуть за вознаграждение. Тел.: 56-21-15 после 14 ч.

Пора по бабочкам

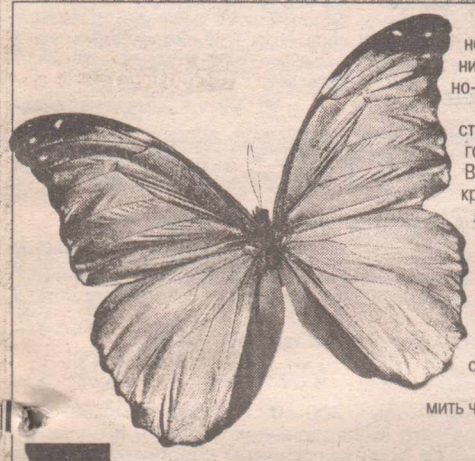

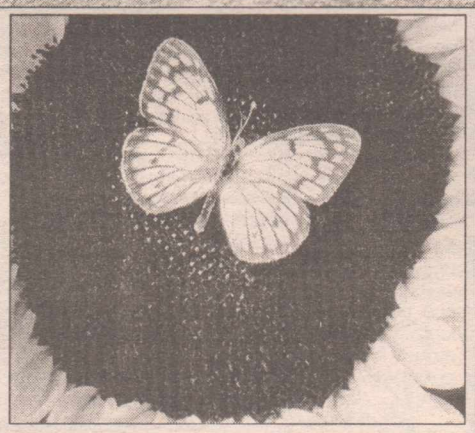

Отливающая синевой шевелюра жениха привлекает черно-бурую бабочку.

– Это адмирал – странник-одиночка, – говорит натуралист. – Видите, на крыльях красные полосы, как лампасы!

Бабочка тут же перелетает на выставленную хозяином ладонь. Выращенные в неволе насекомые не боятся людей.

– Хотите покормить чешуекрылых? – протягивает нам кусочки ананаса и банана Володя. – Бывает, гости на свадьбах с пьяных глаз суют бабочкам и селедку, и кусок колбасы... Не все красавицы питаются нектаром цветов – есть те, что сосут сок гниющих плодов, лакомятся навозом или потом животных...

Новое русское развлечение – салют из насекомых

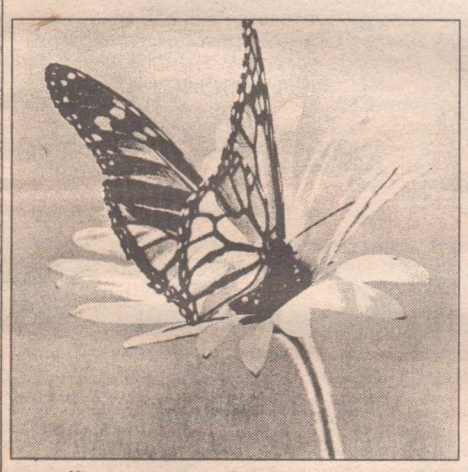

– У вас корпоративный праздник или свадьба?

– У шефа юбилей, хотим поздравить нестандартно...

– Для респектабельного мужчины нужно подобрать пурпур, малахит, бирюзу, мрамор, немного лимона и серебра, – объясняет молодой человек, ловко маневрируя среди лиан. – Шести контейнеров, думаю, будет достаточно.

Я задеваю за свисающую с потолка корзину и... начинаю голосить. Всю руку облепляют зеленовато-бурые червяки...

– Это же гусеницы – "промежуточная стадия" того самого "живого салюта", – говорит натуралист-бизнесмен, отправляя мерзких насекомых к копошащимся собратьям. – Биологию в школе проходила?

– Володя! – кричат со стороны входа в "джунгли" моему сопровождающему. – За свадебным заказом пришли.

Спешу следом за хозяином. В офисе нас ждет прилизанный гелем жених.

– Открывать контейнеры будете, дергая вот за это кольцо, – показывает на кругляш новобрачному Володя. – Пробуйте! В каждом ящике, как договорились, перламутровки красные, крапивницы, лимонницы, стеклянницы...

Из приоткрытой крышки выпархивает эфемерная красота: дюжина разноцветных бабочек.

– Живое конфетти! – выдыхает в восторге затянутый в костюм жених. – У Ленки крыша поедет... За окном снег с дождем, а у нас в спальне – радуга!

Довольный клиент упаковывает контейнеры с бабочками в сумку: за две дюжины "порхающих цветов" он выложил 300 долларов. А мы идем дальше смотреть хозяйство энтомолога Володи.

– Мини-ферма начиналась с домашнего инсектария, – объясняет натуралист.

Бабочек – 140 видов, но лишь десятую часть из них можно вырастить в неволе. Павлиний глаз, например, живет на побегах молодой морковки, укропа, петрушки и сельдерея. Гусеницы перламутровки обожают фиалки. Бражнику "мертвой голове" вообще соты подавай. В природе она по ночам "бражничает" – грабит пчел! Крепким хоботком проткнет соты и пьет мед. При этом жужжит по-пчелиному... Крапивнице все время нужна свежая крапива.

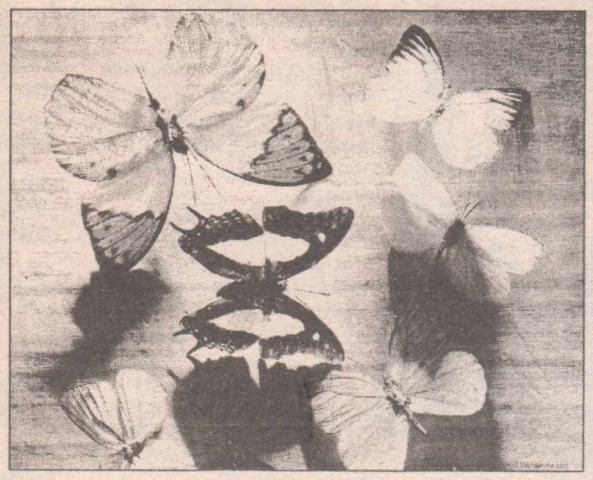

Гусеницам капустницы – соответственно, капустные листья. Конечно, есть виды – мешочницы, хохлатки, – которые вообще ничего не едят. Их вырастить проще, но и ценятся они меньше.

– Часть проклюнувшихся из коконов бабочек приходится отбраковывать, – говорит Владимир. – Например, у лимонницы самочка совсем блеклая, почти белая, – к ярко-желтым самцам она прилагается попросту "в нагрузку".

Самые красивые бабочки – это парусники: махаоны, поликсены, подалирии. Многие натуралисты их называют земными инопланетянами. Махаонов в природе ловить нельзя: эта бабочка охраняется законом. Аполлон – еще более редкая бабочка.

– Вот эту красавицу я своим клиентам обычно по имени не называю, – показывает на божественно красивую бабочку с черно-бархатистыми крыльями с белой каймой Володя. – Как начну в комплект предлагать траурницу – никто брать не хочет: считают, видно, дурной приметой. Деревенские жительницы ее иной раз называют живым компасом: утром ее сложенные над спинкой крылья направлены к востоку, в полдень – на юг, вечером – к западу...

– Думал, что уж бабочку-голубянку точно никто не вырастит на ферме, – говорит натуралист. – У ее гусениц интересная жизнь. Они "дружат" с муравьями. Живут в муравейниках, едят здесь тлей и даже муравьиные яйца. А муравьи "доят" этих гусениц: щекочут усиками и получают сладкую капельку из особой железки на их спинах. Недавно я по приглашению в Южную Англию съездил. Не поверите, там существует метод искусственного разведения большой голубой бабочки и муравьев внутри... скорлупы грецких орехов. В каждую половинку помещают муравейник в миниатюре и личинку бабочки. К осени хочу заказать оборудование...

Заказы бывают разные. Один предприниматель для встречи японской делегации просил приготовить несколько десятков стеклянниц с совершенно прозрачными крыльями, как стекло. Его фирма должна была подписать контракт на поставку каких-то особых линз для сверхчувствительных приборов. А однажды пришла бабушка божий одуванчик – заказать внучке на шестнадцатилетие шестнадцать монархов. Это очень редкая бабочка. Мы ее обычно одну-единственную на весь комплект предлагаем... куколки привозим из Голландии – со специализированной фермы. Это в Калифорнии, в естественной среде обитания, они зимуют, покрывая листья и ветки деревьев сплошной живой массой. Этих перелетных бабочек показывают туристам как особую достопримечательность. Не поверите, за каждый брошенный в монархов камень вам придется заплатить штраф в 500 долларов! Нам же с этим черно-оранжевым чудом с размахом крыльев до 8 см приходится нянчиться и нянчиться.

В Голландии дюжина бабочек стоит от 120 до 150 долларов, в Австрии за 6 бабочек достаточно заплатить 36 долларов. Меньше 24 штук обычно не заказывают. В Россию контейнеры с бабочками везут в основном из Малайзии. В тропиках яйцо может созреть за три дня. Стадия прожорливой личинки занимает 8 дней, стадия куколки – еще неделю. Взрослая бабочка появляется всего лишь через 18 дней после яйцекладки. В специальных контейнерах, куда не проникает свет и поддерживается прохладная температура, бабочки впадают в естественную спячку – ровно до того момента, пока клиент не откроет крышку...

Светлана Самоделова
"мк"

Собаки продлевают хозяевам жизнь

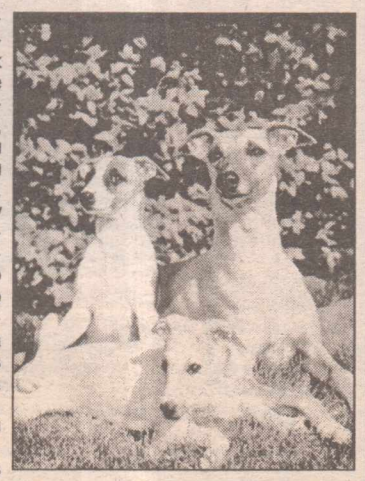

Оказывается, у владельцев собак значительно ниже содержание в крови холестерина, более устойчивая нервная система и живут они дольше. К такому выводу пришли европейские и американские ученые. Дело не в прогулках по парку – "собачники" проводят на свежем воздухе в среднем лишь на 18 минут больше, чем обладатели аквариумных рыбок. Весь секрет в том, что собака искренне любит своего хозяина (кошка лишь "уважает", и то не всегда). Только псина из всех домашних питомцев помогает человеку по-настоящему расслабиться. Особенно это важно для людей, сделавших карьеру, – у них не жизнь, а сплошные стрессы, постоянное ожидание предательства, подставы... И лишь на верную псину всегда можно положиться.

Юлия Корноухова

Умный пес спас жизнь мужчине, попавшему под машину

Дворняга по кличке Граф привела на место происшествия людей, которые и вызвали "скорую".

Жители четырехэтажек в первом микрорайоне станицы Калининской сегодня и не припомнят, когда к ним приблудился голодный пес черной масти. Но именно здесь, в этом дворе, Граф получил свою кличку и миску, в которой появлялась еда. Пес отрабатывал: провожал детвору до школы, хозяек – до рынка, охранял машины, присматривал за малышней.

В то утро Граф решил прогуляться до расположенной неподалеку библиотеки, где работают сразу три его кормилицы. Получив лакомый кусочек, отправился обратно. Но тут же вернулся.

– Не успели мы войти, как на улице раздался лай Графа, – рассказала одна из сотрудниц библиотеки Серафима Головко. – Мы подумали, что наш питомец выпрашивает еще чего-нибудь вкусненького, но он отказался от угощения и продолжал громко лаять. Он упрямо звал нас за собой.

Женщины пошли за собакой. Каково же было их удивление, когда на улице в двух шагах от библиотеки, прямо на проезжей части они увидели лежащего без сознания мужчину.

– Его, видимо, сбила машина, водитель которой скрылся с места происшествия, – продолжает Серафима Николаевна. – А наш График не смог пройти мимо. Медсестра "скорой помощи", которую мы вызвали, так и сказала: "Собака спасла мужчине жизнь. Если бы он полежал еще немного, мог бы погибнуть".

Пострадавшего отправили в хирургическое отделение. К счастью, травма оказалась несмертельной. Через неделю его выписали домой. Возможно, поправившись окончательно, он захочет поближе познакомиться со своим спасителем. А Граф, как и прежде, ходит по утрам в библиотеку. После недавних событий герою разрешается заходить и внутрь. Книжек, понятно, он не читает, зато любит вздремнуть часок-другой в тишине.

Лариса Зимина

У огородников пошла мода на огурцы с букетным расположением завязей. Такие имеют ряд преимуществ перед обычными огурцами и некоторые особенности выращивания.

Огурец в икебане

Что ж называется "букетом" у огурцов? Обычно в узлах на огуречных растениях образуется по 1-2, иногда до 3 завязей. У огурцов же с букетным (пучковым) расположением завязей в каждом узле может быть от 3-4 и до 8-10 завязей, что говорит о высокой потенциальной урожайности. Количество завязей в букете зависит от их расположения на растении и возраста самого растения. В нижних узлах располагаются, как правило, не очень большие букеты. Большее количество завязей образуется в узлах средней части и выше, еще больше их может быть на боковых побегах. Лучше всего букетный тип проявляется в начале плодоношения, когда растения уже хорошо развиты – что называется, в расцвете сил, и еще не появились признаки старения.

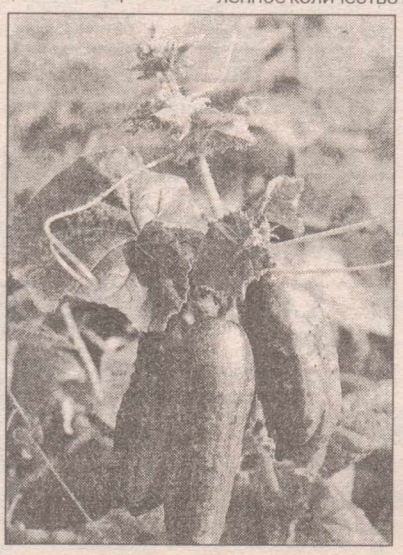

Интересно отметить, что цветки в букете раскрываются поочередно, с интервалом в 1-3 дня, иногда по нескольку в один день. Если учесть, что на растении много подобных узлов с букетами, между которыми тоже существует небольшой разрыв во времени цветения, то легко себе представить потом гирлянду из плодов разной стадии развития – до 20-30 штук одновременно. Плодоношение очень дружное. Конечно, не все завязи в букете развиваются в нормальный огурчик, но даже если завяжется 2-4 плода, хороший урожай уже обеспечен. У "букетов" есть как бы страховой запас завязей – если какая-то из-за плохих погодных условий или других причин не разовьется, ее подменит следующая.

При выращивании огурцов с букетным типом расположения завязей нужно помнить, что высокая потенциальная урожайность – это еще не гарантия огромного урожая. Растение огурца – сбалансированная система, которая сама регулирует нагрузку плодами. Это значит, что на растении может одновременно наливаться не бесконечно большое, а определенное количество плодов, которое растение способно выкормить. И вот тут ему надо помочь. Своевременная формировка позволит растению правильно распределить силы на налив плодов, а не на рост излишней вегетативной массы или цветение и завязывание излишних завязей, которые все равно отомрут. Очень важно вовремя собирать зеленцы.

Очень популярны "букетные" огурцы Кураж F1, Чижик F1 и Брейк F1.

Кураж F1 – для защищенного грунта с обильно образующимися на растении завязями. Гибрид партенокарпический, женского типа цветения, скороспелый, высокоурожайный. Плоды прекрасно подходят для потребления в свежем виде и для консервирования.

Чижик F1 можно выращивать в защищенном грунте и под временным пленочным укрытием. Гибрид скороспелый, партенокартический, женского типа цветения, высокоурожайный, устойчивый к заболеваниям.

Такого же типа цветения гибрид Брейк F1. Его также можно выращивать в защищенном грунте и под временным пленочным укрытием. Большое количество завязей – в каждом узле по 2-5 и больше – обуславливает высокую потенциальную урожайность. Плоды коротенькие (9-11 см), ярко-зеленые, бугорчатые, пригодны для потребления в свежем виде и для консервирования. Гибрид устойчив к основным заболеваниям огурца.

Анна Шамшина

Время пересадки свеклы

Существенным моментом при выращивании свеклы является прореживание. Первый раз разборку букетов мы проводим в фазе первой пары настоящих листьев (через 5–10 дней после появления всходов). В гнезде оставляем по одному растению. Между растениями в ряду должно быть 2–3 см. А вот второе прореживание проводим сейчас, в фазе 4–5 настоящих листьев, оставляя между растениями уже 4–6 см. Свекла хорошо переносит пересадку, поэтому растения, аккуратно вынутые при прореживании, можно пересадить на другое место. При этом новые ямки надо делать достаточно глубокими, чтобы корешки пересаживаемых растений не загибались. Затем хорошо поливаем растения, пока не приживутся. Пересаживать лучше в дождливую или пасмурную погоду. Если же это делаем в жару, то придется притенить растения, чтобы солнце не сожгло листья.

До середины августа делаем третью "разборку", оставляя расстояние между растениями 6–8 см. Прореживать лучше после полива или дождя.

При засушливой погоде полезны освежительные поливы свеклы малыми порциями.

Свекла хорошо отзывается на подкормку настоями птичьего помета, коровяка и растворами минеральных удобрений. В настоящее время свекле надо дать вторую подкормку (на 10 кв. м расходуют 200 г калийных и 100–150 г азотных удобрений). Желательно помнить о том, что в начале вегетации свекле больше потребуется азота, в конце – калия; фосфор же потребляется равномерно в течение всего периода. Относясь с заботой к растению, вы получите целый букет витаминов (B1, B2, PP, C), пектин, органические кислоты и минеральные соли. Чтобы вырастить овощи, требуется много физической, а главное – хорошо продуманной работы. Удачи вам!

Идея Николаева

Налёт "белых"

Лёт капустной белянки обычно начинается в конце мая. Нынче он наступил в июне. Белым-бело от этой бабочки в теплицах и на всех растениях в огороде. Только в пасмурную или дождливую погоду они прячутся в укромных местах.

Первое время они живут группами, выгрызая мякоть с нижней стороны листа. Гусеницы старших возрастов расползаются по всему растению и объедают листья, оставляя нетронутыми только толстые жилки.

Какие существуют меры борьбы против белянки?

Можно применить ручной сбор яиц и гусениц, пропалывать сорняки, опрыскивать растения настоем полыни, дерндробацилином с нормой расхода 40–60 г, энтобактерином –.20–60 г на 10 л воды. На капусте при высокой численности гусениц можно использовать 10%-ный карбофос.

Молодые огородные растения наиболее уязвимы и очень страдают от нападения вредителей.

Некоторые огородники защищают молодые растения капусты, применяя специальный воротничок, поскольку вредитель откладывает яйца в почву в непосредственной близости от растений. Листья поврежденной рассады ложатся на почву. В дальнейшем такие растения плохо формируют кочан или вовсе погибают. Защитный воротничок можно изготовить из плотной бумаги, вырезав кружок диаметром 8–10 см. От края до центра кружка делается сплошной надрез, через который воротничок надевается на стебель. Надо, чтобы воротничок плотно облегал стебель, поскольку вредитель без труда пролезет в щели и отложит яйца возле корневой шейки рассады. Воротнички можно снимать через 2–3 недели. Все это очень хлопотно, но иначе не обойтись, можно лишиться урожая.

Валентина Петрова

• СОВЕТЫ • СОВЕТЫ

Первая ягодка поспела

Самая ранняя у нас ягода – жимолость. Она одновременно является и самой ценной по количеству витаминов. Советуют есть ее свежей, а излишки – в банки.

Что можно из нее заготовить впрок?

Компот

На 1 л воды – 300-400 г сахара. Ягоды вымойте, очистите от плодоножек, уложите в банки (не плечики) и залейте сахарным сиропом. Простерилизуйте в кипящей воде пол-литровые банки – 3 мин., литровые – 5 мин., сразу закатайте, переверните и оставьте остывать.

Пюре

Подготовленные ягоды залейте небольшим количеством воды, поставьте на огонь, прогрейте до размягчения и горячими протрите через сито или дуршлаг. Добавьте сахар (на 1 кг пюре – 0,5 кг сахара), поставьте на маленький огонь, доведите до кипения и прогревайте минут десять. Чтобы пюре не пригорело, все время помешивайте.

Разложите горячим в горячие простерилизованные банки и закатайте.

Варенье

На 1 кг ягод – 1-1,2 кг сахара, 1 стакан воды. Ягоды вымойте, залейте сахарным сиропом, сваренным из воды и сахара, выстаивайте 5-6 часов. Поставьте на огонь, доведите до кипения, снимите пену, поварите 5 минут и снова снимите с огня. Повторите еще раз, остудите, разлейте по банкам и укупорьте пластмассовыми крышками.

Сырой джем

На 1 кг жимолости – 1,5 кг сахара. Подготовленные ягоды измельчите миксером (толкушкой, в мясорубке), засыпьте сахаром, размешайте, пока сахар почти не растворится. Разложите в стерильные банки и укупорьте пластмассовыми крышками.

Вместе они – сила

Опыт овощевода доказал, что немаловажное значение для успешного роста растений и получения хорошего урожая имеет то, какое растение выращивают на соседних грядках.

Часто одно растение способно защитить другое от болезней и вредителей, тем самым избавляя вас от применения токсичных химических средств защиты. Вот несколько примеров, подсказанных практикой.

Капуста в качестве друзей предпочитает лук, укроп, салат, сельдерей, картофель. А вот с земляникой, томатами, фасолью ее лучше не сажать.

Лилии, пионы, флоксы хорошо растут совместно, защищая друг друга от серой гнили.

Для лука и чеснока нежелательны в соседях только горох и фасоль.

У моркови покладистый характер. Она уживается со всеми овощными культурами. Но есть у нее и особые симпатии: лук, томаты, салат и горох.

Огурцы не выносят картофель и ароматические травы. Исключение составляет укроп. Дружен огурец с горохом, фасолью, капустой, редькой. Свёкла – желанный сосед для кустовой фасоли, лука, капусты, лука-порея, сои. На свеклу хорошо воздействует вьющаяся фасоль и белая горчица.

Проводя смешанные посевы, надо помнить, что некоторые виды растений выделяют вещества, отпугивающие насекомых, или же, наоборот, привлекают их.

Лук, чеснок, редька препятствуют появлению спор фитофторы и возбудителя сосудистого бактериоза капусты.

Многие огородники под картофельные кусты подсыпают загнившую луковую шелуху. Утверждают, что это способствует урожайности.

Малина, посаженная близко от яблони, защищает дерево от парши, а яблоня, в свою очередь, спасает малину от серой гнили.

Пастернак привлекает насекомых–энтомофагов, губящих гусениц капустной совки, капустницы и других бабочек.

Если рядом с флоксами и пионами посадить пеларгонию, то можно уберечь их от тли.

Петрушка, посаженная вокруг кустов земляники, отпугивает от нее улиток.

Томаты, посаженные между кустами крыжовника, отпугивают пилильщика и огневку, а яблоню спасают от плодожорки.

Запах сосновых смолистых щепок отпугивает вредных насекомых от земляники. Щепки втыкают в земляничные грядки возле каждого куста с начала бутонизации и до цветения.

Слизни не любят, если вокруг растений насыпаны сосновые или еловые иглы.

Поможет на грядках табак. Если табачную пыль смешать с древесной золой или гашеной известью, то можно избавиться от крестоцветных блошек, луковой мухи и капустной белянки. Эту смесь посыпайте вдоль рядов растений три-четыре раза в течение сезона с перерывами восемь-десять дней.

Черемуха, находящаяся рядом с томатами, защищает их от осенней огородной и луговой совок и других вредителей, посаженная у дома отпугивает мух.

Рядок чеснока через два рядка гладиолусов защищает эти цветы от фузариоза.

Шалфей, посаженный рядом с белокачанной капустой и морковью, защищает их от капустной совки и морковной мухи.

Шиповник, семенной лук и морковь, петрушка, сельдерей, хрен, привлекая полезных насекомых, способствуют защите от вредителей огородных культур.

Михаил Миланов

ПРОГРАММЫ TV

ПОНЕДЕЛЬНИК, 1 ИЮЛЯ

ОРТ
07.00 – Телеканал "Доброе утро"
10.00 – Новости
10.15 – "Семейные узы". Сериал
11.15 – Лоренцо Ламас в многосерийном боевике "Неудержимый"
[illegible] – "Царь горы"
[illegible] – "КОАПП"
[illegible] – Новости
13.15 – Сериал "Детективное агентство "Лунный свет"
14.15 – "Смехопанорама"
14.50 – "Ералаш"
15.00 – "Народ против"
16.00 – Новости
16.15 – Документальный сериал "Дикие штучки"
16.40 – Сериал "Сейчас или никогда"
17.40 – "Ералаш"
17.55 – "Большая стирка"
19.00 – Вечерние новости (с субтитрами)
19.15 – "Семейные узы". Сериал
20.25 – Нонна Мордюкова и Владимир Тихонов в фильме "Русское поле"
22.00 – "Время"
22.35 – "Слабое звено"
23.25 – "Независимое расследование"
00.00 – Документальный сериал "Закон джунглей"
01.00 – Ночное "Время"
01.20 – Церемония закрытия XXIV Московского международного кинофестиваля
02.20 – Боевик "16-й отдел" (до 03.20)

ТРК-ИРКУТСК
07.00 – "Семья для двоих". Телесериал
07.50 – "Компресс"

РТР
08.00 – "Вести"
08.10 – "Православный календарь"
08.15 – "Семейные новости"
08.25 – "Дежурная часть"
08.30 – "Афиша"
08.40 – "Дорожный патруль"

ТРК-ИРКУТСК
08.50 – "Компресс"

РТР
09.00 – "Вести"
09.10 – "Экспертиза РТР"
09.20 – "Национальный доход"
09.25 – "Вести – спорт"
09.30 – "Семейные новости"
09.40 – "Федерация"

ТРК-ИРКУТСК
09.50 – "Компресс"

РТР
10.00 – "Вести"
10.10 – "Дежурная часть"
10.15 – "Хронограф"
10.30 – "Дорожный патруль"
10.40 – "Экспертиза РТР"

ТРК-ИРКУТСК
10.50 – "Компресс"

РТР
11.00 – "Вести"
11.10 – "Вести недели"
12.05 – Ток-шоу Марии Ароновой "Рядом с тобой"
13.00 – "Вести"
13.20 – Александр Збруев и Ирина Понаровская в детективе "Меня это не касается"
15.10 – "В стране невыученных уроков". Мультфильм

ТРК-ИРКУТСК
15.30 – "Курьер"
15.40 – "Компресс"
15.50 – "Гиннесс-шоу"

РТР
16.00 – "Вести"
16.20 – "Вести – спорт"
16.25 – "Что хочет женщина". Ток-шоу с Кларой Новиковой и Еленой Яковлевой
17.10 – "Дикий ангел". Телесериал
18.10 – Комедийный сериал "Друзья-4"
18.35 – "Экспертиза РТР"
18.45 – "Афиша"
19.00 – "Вести"

ТРК-ИРКУТСК
19.20 – "Слово депутата". В.Е.Межевич
19.40 – "Компресс"
19.50 – "Музыкальный презент"
20.00 – "Мастер-класс". Профессиональный лицей № 1 г.Иркутска
20.20 – "Курьер"
20.45 – "Прогноз погоды"

РТР
20.50 – "Комиссар Рекс". Телесериал
21.50 – "Спокойной ночи, малыши!"
22.00 – "Вести"

ТРК-ИРКУТСК
22.35 – "Курьер"

РТР
22.55 – Авантюрно-криминальный сериал "Агентство НЛС"
23.55 – Дэвид Суше в детективе "Пуаро Агаты Кристи. Дама в вуали"
01.00 – "Вести – Подробности"
01.20 – "Вести – Москва"
01.30 – Александр Белявский, Зиновий Гердт, Юрий Визбор и Александр Митта в фильме "Июльский дождь"
03.15 – "Дежурная часть"

АКТИС и АИСТ
06.45 – "Утро на канале ТК "АКТИС"
07.00 – Музыкальный канал
07.40 – "Мир спорта глазами "Жиллетт"
08.00 – "МЭШ", Комедийный сериал
08.30 – "Метро"
08.45 – "Пауэр рейнджерс, или Могучие рейнджеры". Телесериал
09.10 – Мультсериалы "Приключения Папируса", "Вуншпунш", "Инспектор Гаджет"
10.30 – "24". Инф. программа
10.45 – Боевик "Закусочная на колесах"
13.00 – "Телемагазин"
13.30 – Док. фильм
14.30 – "24". Инф. программа
14.45 – "Очевидец" с Иваном Усачевым
15.15 – "Убойная сила". Телесериал
16.30 – Мультсериалы "Инспектор Гаджет", "Вуншпунш", "Приключения Папируса"
18.00 – "Пауэр рейнджерс, или Могучие рейнджеры". Телесериал
18.25 – "Рекламная обойма"
18.30 – "24". Инф. программа
18.50 – "Спектр"
19.55 – Док. фильм
20.50 – "Рекламная обойма"
20.55 – "Убойная сила". Телесериал
22.00 – "Рекламная обойма"
22.05 – "Симпсоны"
22.30 – "24". Инф. программа
23.00 – Драма "Звезда-80"
01.15 – "24". Инф. программа
01.30 – "Футбольный курьер"
02.05 – Ночной музыкальный канал

ТАКСИ «Южное»
545-025
8-я поездка бесплатно
БАНЯ НА МАТРОСОВА
Круглосуточно 51-20-60. Закупаем веники.

АСТ
06.15 – Х/ф "Трое в лодке, не считая собаки", 2 с.
07.20 – "Концерт по воскресеньям". С.Канада
08.40 – Театр. "На всякого мудреца довольно простоты", 2 с.
10.05 – "Неизвестная Россия". "Купола Задонска беспечальные..."
10.20 – "Заряд бодрости"
11.00 – "Аистенок"
11.15 – "АСТ-журнал"
11.40 – Х/ф "Цыган", 1 с.
13.20 – "Счастливого пути!"
13.35 – "Из жизни животных..."
13.50 – Х/ф "Отряд специального назначения", 1 с.
14.55 – Док. сериал "Последний миф"
15.20 – М/ф "Золотой мальчик", "Волчище - серый хвостище"
15.50 – Х/ф "Аляска Кид"
16.40 – "Телемагазин"
16.50 – "Если у вас ЧП..."
17.00 – "Аистенок"
17.15 – Мультсериал "Летающий дом"
17.45 – Х/ф "Приключения Шерлока Холмса и доктора Ватсона". "Собака Баскервилей", 2 с.
19.00 – "Счастливого пути!"
19.20 – "Мужские заботы"
19.50 – "Просто песня"
20.15 – "Из жизни животных..."
20.25 – "Телемагазин"
20.40 – Мультсериал "Летающий дом"
21.25 – Сериал "Джузеппе Верди". "Трудные годы"
22.50 – "Если у вас ЧП..."
23.00 – Док. фильм "Русский крест"
23.30 – Х/ф "Цыган", 1 с.
01.10 – Док. сериал "Последний миф"
01.40 – Х/ф "Отряд специального назначения", 1 с.
02.45 – "Классика. Избранное"
03.15 – Х/ф "Аляска Кид"
04.25 – "Мужские заботы"
04.50 – "Если у вас ЧП..."
05.00 – "Просто песня"
05.20 – Х/ф "Приключения Шерлока Холмса и доктора Ватсона". "Собака Баскервилей", 2 с.

СТВ
07.00 – Сборник мультфильмов
07.20 – "За окном"
07.25 – "Скорей бы вечер"
07.35 – Х/ф "Комодо–остров ужаса", США
09.45 – "За окном"
09.50 – "Скорей бы вечер"
09.55 – Боевик "Завтра не придет никогда", США
11.50 – Драма "Бич божий", СССР
13.25 – Комедия "Неисправимый", Франция
15.15 – Боевик "Универсальный агент", США
17.05 – Боевик "Рейд возмездия", США
19.00 – Новости СТВ
19.10 – "За окном"
19.15 – Приключения "Блуждающий гром", США
20.55 – "За окном"
21.00 – Мультфильм на ночь
21.20 – "Скорей бы вечер"
21.30 – Новости СТВ
21.50 – "За окном"
21.55 – "Скорей бы вечер"
22.05 – Х/ф "Поле битвы–Земля", США
00.15 – Новости СТВ
00.35 – "За окном"
00.40 – "Скорей бы вечер"
00.50 Х/ф "Комодо–остров ужаса", США
02.30 – "За окном"
02.35 – Окончание трансляции

СТС
07.00 – Музыка на СТС
07.15 – М/ф
07.40 – М/ф
08.30 – Мультсериал "Приключения Вуди и его друзей"
09.00 – Сериал "Беверли Хиллз 90210"
10.00 – Сериал "Маленькие Эйнштейны"
10.30 – Х/ф "Агент секретной службы"
12.30 – "Стильные штучки"
13.00 – Сериал "Частный детектив Магнум"
14.00 – "Давайте жить отлично"
14.30 – Сериал "Маленькие Эйнштейны"
15.00 – Мультсериал "Сказки Альфа"
15.30 – Мультсериал "Бэтмен"
16.00 – Мультсериал "Приключения Вуди и его друзей"
16.30 – Мультсериал "Битлджус"
17.00 – Сериал "Зена – королева воинов"
18.00 – "Первое свидание"
19.00 – Сериал "Зачарованные"
20.00 – Сериал "Шелковые сети"
21.00 – "Окна"
22.00 – Х/ф "Высшие мотивы"
00.30 – "Шоу-бизнес" с А.Чеховой
01.00 – Сериал "Путешествия в параллельные миры"
02.00 – Док. сериал "Неизвестный Пушкин"

НТВ
07.00, 07.30, 08,00, 08,30, 09.00, 09.30 – "Сегодня"
07.05, 07.35, 08.10, 08.35, 09.10, 09.35 – "Утро на НТВ"
09.50 – Сериал "Идеальная пара"
11.00 – "Сегодня"
11.25 – "Намедни" с Леонидом Парфеновым
12.40 – "Куклы"
13.00 – "Сегодня"
13.20 – Детектив "Приключения Шерлока Холмса и доктора Ватсона". "Собака Баскервилей", 1 с.
14.50 – "Вкусные истории"
15.00 – "Сегодня"
15.05 – Ток-шоу "Принцип "Домино"
16.40 – "Криминал"
17.00 – "Сегодня"
17.25 – Жан Рено в комедии "Пришельцы"
19.35 – "Криминал"
20.00 – "Сегодня"
20.25 – Сериал "Улицы разбитых фонарей", 7 с. "Инстинкт мотылька"
21.30 – Сериал "След оборотня"
22.40 – "Криминал"
23.00 – "Сегодня"
23.35 – "Скорая помощь-3", закл. серия
00.35 – Сериал ""Улицы разбитых фонарей"
01.35 – "О, счастливчик!" Азартная игра
02.15 – Триллер "Неестественный отбор"

ТВ-3
13.00 – "Победоносный голос верующего"
13.30 – Х/ф "Рейд возмездия"
15.30 – Х/ф "Поле битвы - Земля"
18.00 – Х/ф "Бес в ребро"
19.30 – Х/ф "Настя"
22.00 – Х/ф "Господа артисты"
00.00 – Х/ф "Практикантка"
01.55 – "Урожайная грядка"
02.00 – Х/ф "Глубокое погружение"
04.00 – Если хочешь быть здоров
04.30 – Х/ф "Неисправимый"

ВАГОНКА
т. 569-136, 569-141

ТВ-7
12.00 – "Движение"
13.45 – Новости спорта
14.00 – "7 раз отмерь!"
15.45 – Новости спорта
16.00 – "На дне..."
16.30 – "Веселые старты"
17.00 – Гандбол. Межконтинентальный Кубок
18.30 – "Музыкальный трек"
18.45 – Новости спорта
19.00 – "Дневной марафон"
20.30 – "Империя спорта"
22.00 – "Потрясающие каскадерские трюки"
22.25 – Х/ф "В поисках капитана Гранта", 1-я серия
23.30 – "На дне..."
00.00 – Футбол. Чемпионат России. ЦСКА – "Шинник". В перерыве – новости спорта
02.00 – "Назло рекордам"
02.30 – "Нокаут"
03.00 – "Семь дней спорта". Итоги недели
04.00 – Новости спорта
04.15 – "Спорт-выбор"
04.30 – Х/ф "Сватовство гусара"
05.45 – "Потрясающие каскадерские трюки"

ТНТ
06.00 – Сериал "Власть желания"
07.00 – Мультсериал "Кэнди-Кэнди"
07.30 – Сериал "Отважные"
08.00 – Сериал "Земля: Последний конфликт"
09.00 – Х/ф "Горец-3"
11.15 – "Из жизни женщины"
11.45 – "Телемагазин"
11.50 – "Сегоднячко" за неделю". Дайджест
12.50 – "Магазин на диване"
13.00 – Хит-парад на ТНТ
13.30 – "Телемагазин"
14.20 – "Магазин на диване"
14.30 – Мультсериалы "Динозаврики", "Кэнди-Кэнди"
15.30 – Док. сериал "Дикая Америка"
16.00 – Сериал "Солдат удачи ЛТД. Спецназ-2"
17.00 – Сериал "Лус-Мария"
18.00 – "Скрытой камерой"
18.30 – "Из жизни женщины"
19.00 – Мультсериал "Черепашки-ниндзя"
19.25 – Сериал "Одиссея"
20.30 – "Сегоднячко"
21.30 – Детектив "Уикэнд с убийцей"
23.35 – Музыка на ТНТ
23.50 – Мелодрама "Графиня"
01.50 – "Сегоднячко"
02.45 – Сериал "Солдат удачи ЛТД. Спецназ-2"

ТВЦ
11.00 – "Настроение"
14.00 – Смотрите на канале
14.05 – Сериал "Однажды у нас вырастут крылья"
15.00 – "Постскриптум"
16.00 – "События. Время московское"
16.15 – "Телемагазин"
16.30 – "Дата"
17.30 – Сериал "Глаза Элен"
18.30 – "Деловая Москва"
19.00 – "События. Время московское"
19.15 – Сериал "Инспектор Кестер"
20.30 – "Двойной портрет"
21.00 – "Регионы: прямая речь"
21.30 – Мультфильм "Тараканище"
21.45 – "Партнеры"
22.15 – "Материк"
23.00 – "События. Время московское"
23.15 – "Мода non-stop"
00.00 – Сериал "Без права на любовь"
00.50 – "Пять минут деловой Москвы"
01.05 – Боевик "Под маской беркута"
03.00 – "События. Время московское"
03.45 – "Времечко"
04.15 – Сериал "Комиссар Мулен"
05.05 – "События. Время московское"
05.25 – "Петровка, 38"
05.45 – "Телебукмекер"
06.00 – "Мир вокруг нас"

ВТОРНИК, 2 ИЮЛЯ

ОРТ
07.00 – Телеканал "Доброе утро"
10.00 – Новости
10.15 – "Семейные узы". Сериал
11.10 – Лоренцо Ламас в многосерийном боевике "Неудержимый"
12.05 – Дисней-клуб: "Любимчик"
12.30 – "Что да как"
12.45 – "Ералаш"
13.00 – Новости
13.15 – Сериал "Детективное агентство "Лунный свет"
[illegible] – "Независимое расследование"
[illegible] – "Народ против"
16.00 – Новости
16.15 – Документальный сериал "Дикие штучки"
16.40 – Сериал "Сейчас или никогда"
17.40 – "Ералаш"
17.55 – "Большая стирка"
19.00 – Вечерние новости (с субтитрами)
19.15 – "Семейные узы". Сериал
20.15 – Том Беренджер в боевике "Огонь на поражение"
22.00 – "Время"
22.35 – "Кто хочет стать миллионером?"
23.25 – "Ключ от ядерной кнопки". Док. фильм
00.05 – Сериал "Убойная служба"
01.00 – Ночное "Время"
01.30 – Боевик "16-й отдел"
02.30 – "Фирменный рецепт". Сериал (до 03.20)

ТРК-ИРКУТСК
07.00 – "Курьер"
07.20 – "Прогноз погоды"
07.30 – "Семья для двоих". Телесериал

РТР
08.00 – "Вести"
08.10 – "Православный календарь"
08.15 – "Семейные новости"
08.25 – "Дежурная часть"
08.30 – "Афиша"
08.40 – "Дорожный патруль"

ТРК-ИРКУТСК
08.50 – "Прогноз погоды"

РТР
09.00 – "Вести"
09.10 – "Экспертиза РТР"
09.20 – "Национальный доход"
09.25 – "Вести – спорт"
09.30 – "Семейные новости"
09.40 – "Афиша"

ТРК-ИРКУТСК
09.50 – "Прогноз погоды"

РТР
10.00 – "Вести"
10.10 – "Дежурная часть"
10.15 – "Колоссальное хозяйство"
10.30 – "Дорожный патруль"
10.40 – "Экспертиза РТР"

ТРК-ИРКУТСК
10.50 – "Прогноз погоды"

РТР
11.00 – "Вести"
11.10 – "Это – Голливуд". Док. сериал
12.00 – Ефим Копелян, Петр Вельяминов, Вадим Спиридонов, Тамара Семина и Ада Роговцева в телесериале "Вечный зов"
13.00 – "Вести"
13.20 – Александр Белявский в детективе "Свет в конце тоннеля"
15.15 – "Бедокуры", "Теремок". Мультфильмы

ТРК-ИРКУТСК
15.30 – "Курьер"
15.40 – "Пять из десяти". Телеигра для детей

РТР
16.00 – "Вести"
16.20 – "Вести – спорт"
16.25 – "Что хочет женщина". Ток-шоу с Кларой Новиковой и Еленой Яковлевой
17.10 – "Дикий ангел". Телесериал
18.10 – Комедийный сериал "Друзья-4"
18.35 – "Экспертиза РТР"
18.45 – "Афиша"
19.00 – "Вести"

ТРК-ИРКУТСК
19.20 – "Дар жизни". Док. фильм
19.40 – "Курорту "Ангара" – 70 лет"
19.50 – "Ползущая экспансия"
20.05 – "Внимание: железная дорога – опасная зона"
20.20 – "Курьер"
20.45 – "Прогноз погоды"

РТР
20.50 – "Комиссар Рекс". Телесериал
21.50 – "Спокойной ночи, малыши!"
22.00 – "Вести"

ТРК-ИРКУТСК
22.35 – "Курьер"

РТР
22.55 – Авантюрно-криминальный сериал "Агентство НЛС"
23.55 – Дэвид Суше в детективе "Пуаро Агаты Кристи. Ключ к разгадке"
01.00 – "Вести – Подробности"
01.20 – "Вести – Москва"
01.30 – Александр Михайлов и Юлия Силаева в детективе "Вопреки всему"
02.55 – Микки Рурк и Кристофер Уокен в фильме "Домосед"

АКТИС и АИСТ
Профилактические работы до 16.00
16.00 – "Спектр"
16.30 – Мультсериалы "Инспектор Гаджет", "Вуншпунш", "Приключения Папируса"
18.00 – "Пауэр рейнджерс, или Могучие рейнджеры". Телесериал
18.25 – "Рекламная обойма"
18.30 – "24". Инф. программа
18.50 – "Яго, темная страсть". Теленовелла
19.55 – "Секретные материалы". Телесериал
20.50 – "Рекламная обойма"
20.55 – "Убойная сила". Телесериал
23.00 – "Гриффины". Мультсериал
22.30 – "24". Инф. программа
23.00 – Триллер "Семя дьявола"
01.10 – "24". Инф. программа
01.25 – Мелодрама "Неукротимые"

АСТ
06.40 – Док. фильм "Русский крест"
07.05 – Сериал "Джузеппе Верди". "Трудные годы"
08.25 – "Классика. Избранное"
08.55 – "АСТ-журнал"
09.20 – Х/ф "Аляска Кид"
10.30 – "Просто песня"
10.50 – "Если у вас ЧП..."
11.00 – "Аистенок"
11.15 – "АСТ-журнал"
11.40 – Х/ф "Цыган", 2 с.
13.00 – "Счастливого пути!"
13.15 – "Антология поэзии". В.Брюсов
13.20 – "Галерея". В.Борисов-Мусатов
13.25 – Х/ф "Отряд специального назначения", 2 с.
14.40 – Док. сериал "Последний миф"
15.05 – М/ф "Волшебный магазин"
15.35 – Х/ф "Вечный зов", 1 с.
16.40 – "Телемагазин"
16.50 – "Если у вас ЧП..."
17.00 – "Аистенок"
17.15 – Мультсериал "Летающий дом"
17.45 – Х/ф "Приключения Шерлока Холмса и доктора Ватсона". "Сокровища Агры", 1 с.
19.00 – "Счастливого пути!"
19.20 – "Мужские заботы"
19.50 – "Просто песня"
20.15 – "Антология поэзии". В.Брюсов
20.20 – "Галерея". В.Борисов-Мусатов
20.25 – "Телемагазин"
20.40 – Мультсериал "Летающий дом"
21.25 – Сериал "Джузеппе Верди". "Небесная Аида"
22.50 – "Если у вас ЧП..."
23.00 – "История российской геологии в лицах". "Первый среди равных"
23.30 – Х/ф "Цыган", 2 с.
00.55 – Док. сериал "Последний миф"
01.25 – Х/ф "Отряд специального назначения", 2 с.
02.40 – "Вас приглашает Юлиан"
03.10 – Х/ф "Вечный зов", 1 с.
04.25 – "Мужские заботы"
04.50 – "Если у вас ЧП..."
05.00 – "Просто песня"
05.20 – Х/ф "Приключения Шерлока Холмса и доктора Ватсона". "Сокровища Агры", 1 с.

СТВ
06.45 – Сборник мультфильмов
06.55 – "Скорей бы вечер"
07.00 – Новости СТВ
07.20 – "За окном"
07.25 – Боевик "Бес в ребро"
08.50 – Неизвестная Африка
09.20 – Новости СТВ
09.40 – "За окном"
09.45 – "Скорей бы вечер"
09.55 – Боевик "Рейд возмездия", США
11.40 – Х/ф "Поле битвы–Земля"
13.50 – Комедия "Настя", Россия
15.30 – Комедия "Господа артисты", Россия
17.15 – Х/ф "Неисправимый", Франция
19.00 – Новости СТВ
19.10 – "За окном"
19.15 – Боевик "Бес в ребро"
20.45 – "За окном"
20.50 – "Знакомые лица". Актер Александр Лазарев
21.20 – "Скорей бы вечер"
21.30 – Новости СТВ
21.50 – "За окном"
21.55 – "Скорей бы вечер"
22.05 – Комедия "Практикантка", США
23.55 – Новости СТВ
00.15 – "За окном"
00.20 – "Скорей бы вечер"
00.30 – Х/ф "Глубокое погружение"
02.10 – "За окном"
02.15 – Окончание трансляции

СТС
18.00 – Сериал "Чудеса науки"
18.30 – "Полное мамаду!"
19.00 – Сериал "Зачарованные"
20.00 – Сериал "Шелковые сети"
21.00 – "Окна"
22.00 – Х/ф "Перекрестки миров"
00.05 – "Молодожены"
01.05 – Сериал "Путешествия в параллельные миры"
02.05 – Сериал "Чудеса науки"
02.30 – Док. сериал "Неизвестный Пушкин"

НТВ
07.00, 07.30, 08,00, 08,30, 09.00, 09.30 – "Сегодня"
07.05, 07.35, 08.10, 08.35, 09.10, 09.35 – "Утро на НТВ"
09.50 – "Полицейские. Врачебная тайна". Остросюжетный фильм
11.00 – "Сегодня"
11.25 – "Внимание, розыск!"
12.10 – В гостях у Елены Степаненко и Евгения Петросяна "Растительная жизнь" Павла Лобкова
12.50 – "Вкусные истории"
13.00 – "Сегодня"
13.20 – "Криминал"
13.30 – Детектив "Приключения Шерлока Холмса и доктора Ватсона". "Собака Баскервилей", 2 с.
15.00 – "Сегодня"
15.05 – Ток-шоу "Принцип "Домино"
16.40 – "Криминал"
17.00 – "Сегодня"
17.25 – Сериал "След оборотня"
18.35 – Боевик "Грязная работа"
19.40 – "Криминал"
20.00 – "Сегодня"
20.20 – Сериал "Улицы разбитых фонарей". "Обнесенные ветром"
21.30 – Сериал "След оборотня"
22.40 – "Криминал"
23.00 – "Сегодня"
23.30 – Сериал "Скорая помощь-4"
00.35 – Сериал "Улицы разбитых фонарей"
01.35 – "О, счастливчик!" Азартная игра
02.15 – Триллер "По ту сторону вуали"

ТВ-3
13.00 – "Победоносный голос верующего"
13.30 – Х/ф "Настя"
15.30 – Х/ф "Господа артисты"
17.30 – Х/ф "Практикантка"
19.30 – Х/ф "Ребенок к ноябрю"
21.50 – С благодарностью госпоже Любе
22.00 – Х/ф "Последний сентябрь"
00.00 – Х/ф "Неисправимый"
01.55 – "Урожайная грядка"
02.00 – Х/ф "Последний круиз"
03.55 – "Дамские штучки"
04.05 – "Встреча с ясновидящей сударыней Анной"
04.30 – Х/ф "Глубокое погружение"

ТВ-7
12.00 – "Движение"
13.45 – Новости спорта
14.00 – Футбол. Чемпионат России. ЦСКА – "Шинник"
15.45 – Новости спорта
16.00 – "На дне..."
16.30 – "Веселые старты"
17.00 – Автоспорт. Гонки из серии "ТОП-10". Передача из Германии
18.00 – "Планета Футбол"
18.30 – "Музыкальный трек"
18.45 – Новости спорта
19.00 – "Дневной марафон"
20.30 – "Семь дней спорта". Итоги недели
21.45 – Новости спорта
22.00 – "Потрясающие каскадерские трюки"
22.25 – Х/ф "В поисках капитана Гранта", 2-я серия
23.30 – "На дне..."
00.00 – Футбол. Чемпионат России. "Торпедо" – "Ростсельмаш". В перерыве – новости спорта
01.55 – "Это НБА"
02.30 – Автоспорт. Гонки из серии "ТОП-10". Передача из Германии
03.30 – "Спорт-выбор"
03.45 – Новости спорта
04.00 – Х/ф "Петля", 1-я серия
05.10 – "Потрясающие каскадерские трюки"

ТНТ
06.00 – Сериал "Власть желания
07.00 – Мультсериал "Кэнди-Кэнди"
07.30 – Сериал "Отважные"
08.00 – Сериал "Земля: Последний конфликт"
08.40 – "Русская усадьба"
09.00 – Х/ф "Уикэнд с убийцей"
10.55 – Мультфильм "Лев и Лео"
11.10 – "Из жизни женщины"
11.40 – "Телемагазин"
11.45 – Сериал "Одиссея"
12.50 – "Магазин на диване"
13.00 – Хит-парад на ТНТ
13.30 – "Телемагазин"
14.20 – "Магазин на диване"
14.30 – Мультсериалы "Динозаврики", "Кэнди-Кэнди"
15.30 – Док. сериал "Дикая Америка"
16.00 – Сериал "Солдат удачи ЛТД. Спецназ-2"
17.00 – Сериал "Лус-Мария"
18.00 – "Скрытой камерой"
18.30 – "Из жизни женщины"
19.00 – Мультсериал "Черепашки-ниндзя"
19.25 – Сериал "Одиссея"
20.30 – "Сегоднячко"
21.30 – Триллер "Смертельное прощание"
23.50 – Музыка на ТНТ
00.05 – Драма "Слезы неба"
02.20 – "Сегоднячко"
03.15 – Сериал "Солдат удачи ЛТД. Спецназ-2"

ТВЦ
11.00 – "Настроение"
13.50 – "Газетный дождь"
14.00 – Смотрите на канале
14.05 – Сериал "Однажды у нас вырастут крылья"
14.50 – "Момент истины"
15.40 – "Петровка, 38"
16.00 – "События. Время московское"
16.15 – "Телемагазин"
16.30 – "Дата"
17.30 – Сериал "Глаза Элен"
18.30 – "Деловая Москва"
19.00 – "События. Время московское"
19.15 – Сериал "Инспектор Деррик"
20.30 – Музыкальный серпантин
21.00 – "Регионы: прямая речь"
21.30 – "Я – мама"
21.55 – "Московские меценаты"
22.25 – "Прорыв"
23.00 – "События. Время московское"
23.15 – "Великая иллюзия"
00.00 – Сериал "Без права на любовь"
00.50 – "Пять минут деловой Москвы"
01.05 – "Лицом к городу"
02.10 – "Детектив-шоу"
03.00 – "События. Время московское"
03.45 – "Времечко"
04.15 – Сериал "Комиссар Мулен"
05.05 – "События. Время московское"
05.25 – "Петровка, 38"
05.45 – "Телебукмекер"
06.00 – Музыкальный фестиваль "Максидро[illegible]
06.55 – "Синий тролл[illegible]

СРЕДА, 3 ИЮЛЯ

ОРТ

07.00 – Телеканал "Доброе утро"
10.00 – Новости
10.15 – "Семейные узы". Сериал
11.10 – Лоренцо Ламас в многосерийном боевике "Неудержимый"
12.05 – Программа "100%"
12.30 – "Следствие ведет Колобков"
12.50 – "Ералаш"
13.00 – Новости
13.15 – Сериал "Детективное агентство "Лунный свет"
14.15 – "Ключ от ядерной кнопки". Документальный фильм
15.00 – "Народ против"
16.00 – Новости
16.15 – Документальный сериал "Дикие штучки"
16.45 – Сериал "Сейчас или никогда"
17.40 – "Ералаш"
17.55 – "Большая стирка"
19.00 – Вечерние новости (с субтитрами)
19.15 – "Семейные узы". Сериал
20.25 – Пьер Ришар в комедии "Налево от лифта"
22.00 – "Время"
22.35 – "Слабое звено". Игровое шоу
23.25 – "Форс-мажор"
00.00 – Комедийный сериал "Китайский городовой"
01.00 – Ночное "Время"
01.30 – Боевик "16-й отдел"
02.25 – "Фирменный рецепт". Сериал (до 03.15)

ТРК-ИРКУТСК

07.00 – "Курьер"
07.20 – "Прогноз погоды"
07.30 – "Семья для двоих". Телесериал

РТР

08.00 – "Вести"
08.10 – "Православный календарь"
08.15 – "Семейные новости"
08.25 – "Дежурная часть"
08.30 – "Афиша"
08.40 – "Дорожный патруль"

ТРК-ИРКУТСК

08.50 – "Прогноз погоды"

РТР

09.00 – "Вести"
09.10 – "Экспертиза РТР"
09.20 – "Национальный доход"
09.25 – "Вести – спорт"
09.30 – "Семейные новости"
09.40 – "Афиша"

ТРК-ИРКУТСК

09.50 – "Отдохнем!" По Ершовскому заливу

РТР

10.00 – "Вести"
10.10 – "Дежурная часть"
10.15 – "Москва – Минск"
10.30 – "Дорожный патруль"
10.40 – "Экспертиза РТР"

ТРК-ИРКУТСК

10.50 – "Прогноз погоды"

РТР

11.00 – "Вести"
11.10 – "Это – Голливуд". Док. сериал
12.00 – Ефим Копелян, Петр Вельяминов, Вадим Спиридонов, Тамара Семина и Ада Роговцева в телесериале "Вечный зов"
13.00 – "Вести"
13.20 – Владимир Осенев и Улдис Пуцитис в детективе "Ключи от рая"
15.15 – "Невиданная, неслыханная", "Гномы и горный король". Мультфильмы

ТРК-ИРКУТСК

15.30 – "Курьер"
15.40 – "Отдохнем!" По Ершовскому заливу

РТР

16.00 – "Вести"
16.20 – "Вести – спорт"
16.25 – "Что хочет женщина". Ток-шоу с Кларой Новиковой и Еленой Яковлевой
17.10 – "Дикий ангел". Телесериал
18.10 – Комедийный сериал "Друзья-4"
18.35 – "Экспертиза РТР"
18.45 – "Афиша"
19.00 – "Вести"

ТРК-ИРКУТСК

19.20 – "Иркутская государственная сельскохозяйственная академия представляет: зооветеринарный факультет"
19.30 – "Путешествие тирольцев по Байкалу"
19.45 – "Сибирский сад" с Людмилой Коробовой
20.00 – "Курс". Информационно-публицистическая программа ОАО "СУАЛ-холдинг"
20.20 – "Курьер"
20.45 – "Прогноз погоды"
20.50 – "Отдохнем!" По Ершовскому заливу

РТР

21.00 – "Комиссар Рекс". Телесериал
21.50 – "Спокойной ночи, малыши!"
22.00 – "Вести"

ТРК-ИРКУТСК

22.35 – "Курьер"

РТР

22.55 – Авантюрно-криминальный сериал "Агентство НЛС"
23.55 – Дэвид Суше в детективе "Пуаро Агаты Кристи. Что растет в твоем саду?"
01.00 – "Вести – Подробности"
01.20 – "Вести – Москва"
01.30 – Дон Джонсон и Сьюзен Сарандон в фильме "Танцы влюбленных"
03.30 – Футбол. Чемпионат России. "Торпедо-ЗИЛ" (Москва) – "Спартак" (Москва). Трансляция со стадиона "Торпедо"

АКТИС и АИСТ

06.45 – "Утро на канале ТК "АКТИС"
07.00 – Музыкальный канал
07.30 – "Удивительные истории". Телесериал
08.00 – "МЭШ". Комедийный сериал
08.30 – "Пауэр рейнджерс, или Могучие рейнджеры". Телесериал
09.00 – Мультсериалы "Приключения Папируса", "Вуншпунш", "Инспектор Гаджет"
10.30 – "24". Инф. программа
10.45 – Триллер "Семя дьявола"
13.00 – "Телемагазин"
13.30 – Док. фильм
13.30 – "24". Инф. программа
14.45 – "Очевидец" с Иваном Усачевым
15.15 – "Убойная сила". Телесериал
16.30 – Мультсериалы "Инспектор Гаджет", "Вуншпунш", "Приключения Папируса"
18.00 – "Пауэр рейнджерс, или Могучие рейнджеры". Телесериал
18.25 – "Рекламная обойма"
18.30 – "УВД Ангарска сообщает"
18.50 – "Яго, темная страсть". Теленовелла
19.55 – "Пароль - "Вечность". Телесериал
20.50 – "Рекламная обойма"
20.55 – "Убойная сила". Телесериал
22.00 – "Рекламная обойма"
22.05 – "Симпсоны"
22.30 – "24". Инф. программа
23.00 – Триллер "Опасность в доме"
01.15 – "24". Инф. программа
01.30 – Мелодрама "Анна и король Сиама"

АСТ

06.40 – "История российской геологии в лицах". "Первый среди равных"
07.05 – Сериал "Джузеппе Верди", 8 с. "Небесная Аида"
08.20 – "Вас приглашает Юлиан"
08.45 – "АСТ-журнал"
09.15 – Х/ф "Вечный зов", 1 с.
10.30 – "Просто песня"
10.50 – "Если у вас ЧП..."
11.00 – "Аистенок"
11.10 – "АСТ-журнал"
11.40 – Х/ф "Цыган", 3 с.
13.05 – "Счастливого пути!"
13.15 – "Детство в подарок"
13.30 – Х/ф "Отряд специального назначения", 3 с.
14.45 – Док. сериал "Последний миф"
15.10 – М/ф "День рождения"
15.30 – Х/ф "Вечный зов", 2 с.
16.40 – "Телемагазин"
16.50 – "Если у вас ЧП..."
17.00 – "Аистенок"
17.10 – Мультсериал "Летающий дом"
17.45 – Х/ф "Приключения Шерлока Холмса и доктора Ватсона". "Сокровища Агры", 2 с.
19.00 – "Счастливого пути!"
19.20 – "Мужские заботы"
19.50 – "Просто песня"
20.15 – "Детство в подарок"
20.30 – "Телемагазин"
20.40 – Мультсериал "Летающий дом"
21.25 – Сериал "Джузеппе Верди", 9 с. "Старый волшебник"
22.50 – "Если у вас ЧП..."
23.00 – "Крестьянская застава"
23.30 – Х/ф "Цыган", 3 с.
00.55 – Док. сериал "Последний миф"
01.20 – Х/ф "Отряд специального назначения", 3 с.
02.30 – "Хвалите имя Господне". Н.Сенчукова
03.05 – Х/ф "Вечный зов", 2 с.
04.25 – "Мужские заботы"
04.50 – "Если у вас ЧП..."
05.00 – "Просто песня"
05.20 – Х/ф "Приключения Шерлока Холмса и доктора Ватсона". "Сокровища Агры", 2 с.

СТВ

06.45 – Сборник мультфильмов
06.55 – "Скорей бы вечер"
07.00 – Новости СТВ
07.20 – "За окном"
07.25 – Х/ф "Глубокое погружение", США
09.20 – Новости СТВ
09.40 – "За окном"
09.45 – "Скорей бы вечер"
09.55 – Комедия "Настя", Россия
11.50 – Х/ф "Господа артисты", Россия
13.35 – Комедия "Практикантка", США
15.20 – Драма "Последний сентябрь", Великобритания
17.15 – Х/ф "Глубокое погружение", США
19.00 – Новости СТВ
19.10 – "За окном"
19.15 – Комедия "Ребенок к ноябрю", Россия
21.05 – "За окном"
21.10 – Мультфильм на ночь
21.20 – "Скорей бы вечер"
21.30 – Новости СТВ
21.50 – "За окном"
21.55 – "Скорей бы вечер"
22.05 – Комедия "Неисправимый", Франция

Соболь САЛОН МОД
Ателье "Соболь"
С 1 мая
СКИДКИ 30%
на пошив всех видов одежды
Адрес: 177 кв-л, д. 1, тел.: 54-50-70, без выходных

23.55 – Новости СТВ
00.15 – "За окном"
00.20 – "Скорей бы вечер"
00.30 – Боевик "Последний круиз", США
02.15 – "За окном"
02.20 – Окончание трансляции

СТС

07.00 – Музыка на СТС
07.15 – М/ф
07.40 – М/ф
08.00 – М/ф "В лесной чаще"
08.30 – Мультсериал "Приключения Вуди и его друзей"
09.00 – Сериал "Беверли Хиллз 90210"
10.00 – Сериал "Маленькие Эйнштейны"
10.30 – Х/ф "Перекрестки миров"
12.30 – М/ф "Янтарный замок"
13.00 – Сериал "Частный детектив Магнум"
14.00 – Сериал "Чарльз в ответе"
14.30 – Сериал "Маленькие Эйнштейны"
15.00 – Мультсериал "Сказки Альфа"
15.30 – Мультсериал "Бэтмен"
16.00 – Мультсериал "Приключения Вуди и его друзей"
16.30 – Мультсериал "Битлджус"

ТАКСИ «Ермак» 54-50-20
От 20 рублей по городу.
Постоянным пассажирам скидка 10%.

17.00 – Сериал "Зена – королева воинов"
18.00 – "Молодожены"
19.00 – Сериал "Зачарованные"
20.00 – Сериал "Шелковые сети"
21.00 – "Окна"
22.00 – Х/ф "Природный дар"
01.00 – Сериал "Путешествия в параллельные миры"
02.00 – "Стильные штучки"
02.30 – Док. сериал "Неизвестный Пушкин"

НТВ

07.00, 07.30, 08,00, 08,30, 09.00, 09.30 – "Сегодня"
07.05, 07.35, 08.10, 08.35, 09.10, 09.35 – "Утро на НТВ"
09.50 – "Полицейские. Ночной визитер". Остросюжетный фильм
11.00 – "Сегодня"
11.25 – "Криминальная Россия. Черная лента"
11.55 – "Квартирный вопрос. Гостиная в индийском стиле"
12.35 – Экологическая "Среда"
13.00 – "Сегодня"
13.20 – "Криминал"
13.30 – Детектив "Приключения Шерлока Холмса и доктора Ватсона". "Сокровища агры", 1 с.
15.00 – "Сегодня"
15.05 – Ток-шоу "Принцип "Домино"
16.40 – "Криминал"
17.00 – "Сегодня"
17.30 – Сериал "След оборотня"
18.40 – Боевик "Грязная работа"
19.40 – "Криминал"
20.00 – "Сегодня"
20.20 – Сериал "Улицы разбитых фонарей", 9 с. "Ля-ля-фа"
21.30 – Сериал "След оборотня"
22.40 – "Криминал"
23.00 – "Сегодня"
23.35 – Сериал "Скорая помощь-4"
00.35 – Сериал "Улицы разбитых фонарей"
01.40 – "О, счастливчик!" Азартная игра
02.15 – Триллер "Немного любви"

ТАКСИ 007, 08 528-700 52-89-89
Набираем водителей с личными а/м

ТВ-3

13.00 – "Победоносный голос верующего"
13.30 – Х/ф "Поезд в Голливуд"
15.30 – Х/ф "Последний подозреваемый"
17.30 – Х/ф "Паспорт"
19.30 – Х/ф "Заложница"
21.55 – "Клуб Дю" в Стар Гэлакси
22.00 – Х/ф "Исповедь содержанки"
00.00 – Х/ф "Ребенок к ноябрю"
01.55 – "Урожайная грядка"
02.00 – Х/ф "На переломе дня"
04.00 – "Если хочешь быть здоров"
04.30 – Х/ф "Последний круиз"

ТВ-7

12.00 – "Движение"
13.45 – Новости спорта
14.00 – Футбол. Чемпионат России. "Торпедо" – "Ростсельмаш"
15.45 – Новости спорта
16.00 – "На дне..."
16.30 – "Веселые старты"
17.00 – Автоспорт. Гонки из серии "Формула-3"
18.30 – "Музыкальный трек"
18.45 – Новости спорта
19.00 – "Дневной марафон"
20.30 – "Шоу футбольной Европы"
21.45 – Новости спорта
22.00 – "Потрясающие каскадерские трюки"
22.25 – Х/ф "В поисках капитана Гранта", 3-я серия
23.30 – "На дне..."
00.00 – "Профессионалы ринга"
01.00 – Новости спорта
01.15 – Мототриал. Этап чемпионата мира в закрытых помещениях
02.30 – Футбол. Обзор чемпионата России. 13 тур
03.30 – "Спорт-выбор"
03.45 – Новости спорта
04.00 – Х/ф "Петля", 2-я серия
05.10 – "Потрясающие каскадерские трюки"

ТНТ

06.00 – Сериал "Власть желания"
07.00 – Мультсериал "Кэнди-Кэнди"
07.30 – Сериал "Отважные"
08.00 – Сериал "Земля: Последний конфликт"
09.00 – Х/ф "Смертельное прощание"
11.10 – "Из жизни женщины"
11.40 – "Телемагазин"
11.45 – Сериал "Одиссея"
12.50 – "Магазин на диване"
13.00 – Хит-парад на ТНТ
13.30 – "Телемагазин"
14.20 – "Магазин на диване"
14.30 – Мультсериалы "Динозаврики", "Кэнди-Кэнди"
15.30 – Док. сериал "Дикая Америка"
16.00 – Сериал "Солдат удачи ЛТД. Спецназ-2"
17.00 – Сериал "Лус-Мария"
18.00 – "Скрытой камерой"
18.30 – "Из жизни женщины"
19.00 – Мультсериал "Черепашки-ниндзя"
19.25 – Сериал "Одиссея"
20.30 – "Сегоднячко"
21.30 – Комедия "Поменяться телами"
00.05 – Музыка на ТНТ
00.20 – Детектив "Преступные намерения"
02.40 – "Сегоднячко"
03.35 – Сериал "Солдат удачи ЛТД. Спецназ-2"

ТВЦ

11.00 – "Настроение"
13.50 – "Газетный дождь"
14.00 – Смотрите на канале
14.05 – Сериал "Однажды у нас вырастут крылья"
14.55 – Мультфильм "Синеглазка"
15.10 – "Секретные материалы: расследование ТВЦ"
15.40 – "Петровка, 38"
16.00 – "События. Время московское"
16.15 – Лето в красках. "Вемины"
16.20 – "Телемагазин"
16.30 – "Дата"
17.30 – Сериал "Глаза Элен"

ТАКСИ «ТРОЙКА» 3-73-73
Микроавтобусы
Набираем водителей
Самые низкие цены круглосуточно

18.30 – "Деловая Москва"
19.00 – "События. Время московское"
19.15 – Сериал "Инспектор Деррик"
20.20 – "Путь к себе"
20.30 – "Как вам это нравится?!"
21.00 – "Регионы: прямая речь"
21.30 – "Родительский день", часть 1
21.55 – "Московские меценаты"
22.25 – "Российские тайны: расследование ТВЦ"
23.00 – "События. Время московское"
23.15 – "Приглашает Борис Ноткин". С.Платонов
00.00 – Сериал "Без права на любовь"
00.40 – "Путь к себе"
00.50 – "Пять минут деловой Москвы"
01.05 – Комедия "Следующая остановка – страна чудес"
03.00 – "События. Время московское"
03.45 – "Времечко"
04.15 – Сериал "Комиссар Мулен"
05.05 – "События. Время московское"
05.25 – "Петровка, 38"
05.45 – "Телебукмекер"
06.00 – Музыкальный фестиваль "Максидром-2002"
06.55 – "Синий троллейбус"

Европейское качество
Доступные цены
КЕРАМА
КЕРАМИЧЕСКАЯ ПЛИТКА
Салон "КЕРАМА",
Ленинградский пр., д. 5, т.: 6-63-19

ЧЕТВЕРГ, 4 ИЮЛЯ

ОРТ

07.00 – Телеканал "Доброе утро"
10.00 – Новости
10.15 – "Семейные узы". Сериал
11.10 – Лоренцо Ламас в многосерийном боевике "Неудержимый"
12.05 – Дисней-клуб: "Переменка"
12.30 – "КОАПП"
12.50 – "Ералаш"
13.00 – Новости
13.15 – Сериал "Детективное агентство "Лунный свет"
14.15 – "Форс-мажор"
14.50 – "Ералаш"
15.00 – "Народ против"
16.00 – Новости
16.15 – Документальный сериал "Дикие штучки"
16.40 – Сериал "Сейчас или никогда"
17.35 – "Ералаш"
17.55 – "Большая стирка"
19.00 – Вечерние новости (с субтитрами)
19.20 – "Семейные узы". Сериал
20.15 – Смотри в оба в комедийном боевике "Опять засада!"
22.00 – "Время"
22.35 – "Русская рулетка"
23.25 – "Человек и закон"
00.00 – Новые "Секретные материалы" (заключительная серия)
01.00 – Ночное "Время"
01.30 – Боевик "16-й отдел"
02.30 – "Фирменный рецепт". Сериал (до 03.20)

ТРК-ИРКУТСК

07.00 – "Курьер"
07.20 – "Прогноз погоды"
07.30 – "Семья для двоих". Телесериал

РТР

08.00 – "Вести"
08.10 – "Православный календарь"
08.15 – "Семейные новости"
08.25 – "Дежурная часть"
08.30 – "Афиша"
08.40 – "Дорожный патруль"

ТРК-ИРКУТСК

08.50 – "Прогноз погоды"

РТР

09.00 – "Вести"
09.10 – "Экспертиза РТР"
09.20 – "Национальный доход"
09.25 – "Вести – спорт"
09.30 – "Семейные новости"
09.40 – "Афиша"

ТРК-ИРКУТСК

09.50 – "Вот это да!"

РТР

10.00 – "Вести"
10.10 – "Дежурная часть"
10.15 – "Открытая таможня"
10.30 – "Дорожный патруль"
10.40 – "Экспертиза РТР"

ТРК-ИРКУТСК

10.50 – "Прогноз погоды"

РТР

11.00 – "Вести"
11.10 – "Это – Голливуд". Док. сериал
12.00 – Ефим Копелян, Петр Вельяминов, Вадим Спиридонов, Тамара Семина и Ада Роговцева в телесериале "Вечный зов"
13.00 – "Вести"
13.20 – Мамука Кикалейшвили, Станислав Садальский и Всеволод Шиловский в комедии "Аферисты"
14.55 – "Архивные тайны". Док. сериал

ТРК-ИРКУТСК

15.30 – "Курьер"
15.40 – "Вот это да!"

РТР

16.00 – "Вести"
16.20 – "Вести – спорт"
16.25 – "Что хочет женщина". Ток-шоу с Кларой Новиковой и Еленой Яковлевой
17.10 – "Дикий ангел". Телесериал
18.10 – Комедийный сериал "Друзья-4"
18.35 – "Экспертиза РТР"
18.45 – "Афиша"
19.00 – "Вести"

ТРК-ИРКУТСК

19.20 – "Слово депутата". В.Б.Шуба
19.40 – "Регион 38"
19.50 – "Вот это да!"
20.00 – "Лесная перспектива"
20.20 – "Курьер"
20.45 – "Прогноз погоды"

РТР

20.50 – "Комиссар Рекс". Телесериал
21.50 – "Спокойной ночи, малыши!"
22.00 – "Вести"

ТРК-ИРКУТСК

22.35 – "Курьер"

РТР

22.55 – Авантюрно-криминальный сериал "Агентство НЛС"
23.55 – Дэвид Суше в детективе "Пуаро Агаты Кристи. Экспресс на Плимут"
01.00 – "Вести – Подробности"
01.20 – "Вести – Москва"
01.30 – Пенелопа Крус в фильме Педро Альмодовара "Все о моей матери"
03.25 – "Кинескоп" с Петром Шепотинником. "Российское кино на Московском международном кинофестивале"

АКТИС и АИСТ

06.45 – "Утро на канале ТК "АКТИС"
07.00 – Музыкальный канал
07.30 – "Агентство". Комедийный сериал
08.00 – "МЭШ". Комедийный сериал
08.30 – "Пауэр рейнджерс, или Могучие рейнджеры". Телесериал
09.00 – Мультсериалы "Приключения Папируса", "Вуншпунш", "Инспектор Гаджет"
10.30 – "24". Инф. программа
10.45 – Мелодрама "Джонни-Аполлон"
13.00 – "УВД Ангарска сообщает"
13.30 – Док. фильм
14.30 – "24". Инф. программа
14.45 – "Удивительные люди". Телесериал
15.15 – "Убойная сила". Телесериал
16.30 – Мультсериалы "Инспектор Гаджет", "Вуншпунш", "Приключения Папируса"
18.00 – "Пауэр рейнджерс, или Могучие рейнджеры". Телесериал
18.25 – "Рекламная обойма"
18.30 – "24". Инф. программа
18.50 – "Яго, темная страсть". Теленовелла
19.55 – "Семейное кино. "Путешествие к центру Земли"
20.50 – "Рекламная обойма"
20.55 – "Убойная сила". Телесериал
22.00 – "Рекламная обойма"
22.05 – "Симпсоны". Мультсериал
22.30 – "24". Инф. программа
23.00 – Детектив "Смерть за кулисами"
02.05 – "24". Инф. программа
02.20 – Фильм "Ночь нежна"

АСТ

06.40 – "Крестьянская застава"
07.05 – Сериал "Джузеппе Верди", 9 с. "Старый волшебник"
08.25 – "Хвалите имя Господне". Н.Сенчукова
08.50 – "АСТ-журнал"
09.15 – Х/ф "Вечный зов", 2 с.
10.30 – "Просто песня"
10.50 – "Если у вас ЧП..."
11.00 – "Аистенок"
11.15 – "АСТ-журнал"
11.40 – Х/ф "Цыган", 4 с.
13.05 – "Я Вас любил..."
13.20 – Х/ф "Отряд специального назначения", 4 с.
14.45 – Док. сериал "Последний миф"
15.10 – М/ф "Про козла"
15.25 – Х/ф "Вечный зов", 3 с.
16.45 – "Телемагазин"
16.55 – "Если у вас ЧП..."
17.00 – "Аистенок"
17.15 – Мультсериал "Летающий дом"
17.45 – Х/ф "Приключения Шерлока Холмса и доктора Ватсона". "XX век начинается", 1 с.
19.05 – "Счастливого пути!"
19.20 – "Мужские заботы"
19.50 – "Просто песня"
20.15 – "Я Вас любил..."
20.30 – "Телемагазин"
20.40 – Мультсериал "Летающий дом"
21.25 – Драма "Россия молодая", 1 с.
22.50 – "Если у вас ЧП..."
23.00 – "История российской геологии в лицах". "Социалистические недра"
23.25 – Х/ф "Цыган", 4 с.
01.00 – Док. сериал "Последний миф"
01.25 – Х/ф "Отряд специального назначения", 4 с.
02.45 – "Старые знакомые". Д.Харатьян
03.10 – Х/ф "Вечный зов", 3 с.
04.35 – "Мужские заботы"
05.00 – "Просто песня"
05.25 – Х/ф "Приключения Шерлока Холмса и доктора Ватсона". "XX век начинается", 1 с.

СТВ

06.45 – Сборник мультфильмов
06.55 – "Скорей бы вечер"
07.00 – Новости СТВ
07.20 – "За окном"
07.25 – Комедия "Последний круиз", США
09.20 – Новости СТВ
09.40 – "За окном"
09.45 – "Скорей бы вечер"
09.50 – Комедия "Поезд в Голливуд", Польша
11.40 – Драма "Последний сентябрь", Великобритания
13.35 – Комедия "Паспорт", СССР
15.30 – Х/ф "Исповедь содержанки"
17.15 – Боевик "Последний круиз", США
19.00 – Новости СТВ
19.10 – "За окном"
19.15 – Драма "Заложница", СССР
20.55 – "За окном"
21.05 – Программа "Server"
21.20 – "Скорей бы вечер"
21.30 – Новости СТВ
21.50 – "За окном"
21.55 – Программа "Server"
22.10 – "Скорей бы вечер"
22.20 – Комедия "Ребенок к ноябрю", Россия
00.10 – Новости СТВ
00.30 – "За окном"
00.35 – "Скорей бы вечер"
00.45 – Боевик "На переломе дня", США
02.30 – "За окном"
02.35 – Окончание трансляции.

СТС

07.00 – Музыка на СТС
07.15 – М/ф
07.40 – М/ф
08.30 – Мультсериал "Приключения Вуди и его друзей"
09.00 – Сериал "Беверли Хиллз 90210"
10.00 – Сериал "Маленькие Эйнштейны"
10.30 – Х/ф "Око войны"
12.30 – М/ф "Детство Ратибора"
13.00 – Сериал "Частный детектив Магнум"
14.00 – Сериал "Чарльз в ответе"
14.30 – Сериал "Маленькие Эйнштейны"
15.00 – Мультсериал "Сказки Альфа"
15.30 – Мультсериал "Бэтмен"
16.00 – Мультсериал "Приключения Вуди и его друзей"
16.30 – Мультсериал "Битлджус"
17.00 – Сериал "Зена – королева воинов"
18.00 – Сериал "Чудеса науки"
18.30 – "Филимонов и компания"
19.00 – Х/ф "Зачарованные"
20.00 – Сериал "Шелковые сети"
21.00 – "Окна"
22.00 – Х/ф "Темные лошадки"
00.30 – "Осторожно, модерн-2"
01.00 – Сериал "Путешествия в параллельные миры"
02.00 – "Магия моды"
02.30 – Док. сериал "Неизвестный Пушкин"

НТВ

07.00, 07.30, 08,00, 08,30, 09.00, 09.30 – "Сегодня"
07.05, 07.35, 08.10, 08.35, 09.10, 09.35 – "Утро на НТВ"
09.50 – "Полицейские. Ловля на живца". Остросюжетный фильм
11.00 – "Сегодня"
11.25 – "Чистосердечное признание"
11.55 – "Шоу Елены Степаненко". Юмор. программа
13.00 – "Сегодня"
13.20 – "Криминал"
13.30 – Детектив "Приключения Шерлока Холмса и доктора Ватсона". "Сокровища агры", 2с.
15.00 – "Сегодня"
15.05 – "Необыкновенные приключения африканцев в России". "Продолжение следует..." с Юлией Меньшовой
16.00 – Группа "Динамит" и "ATOMIC KIT-TEN" в музыкально-развлекательной программе "Пепси-Чарт"
16.40 – "Криминал"
17.00 – "Сегодня"
17.30 – Сериал "След оборотня"
18.40 – Боевик "Грязная работа"
19.40 – "Криминал"
20.00 – "Сегодня"
20.25 – Сериал ""Улицы разбитых фонарей", 10 с. "Лекарство от скуки"
21.30 – Сериал "След оборотня"
22.40 – "Криминал"
23.00 – "Сегодня"
23.35 – "Совершенно секретно"
00.30 – Сериал "Улицы разбитых фонарей"
01.35 – Кино не для всех. А.Митта "Гори, гори, моя звезда"

ТВ-3

13.00 – "Победоносный голос верующего"
13.30 – Х/ф "Дать сдачи"
15.30 – Х/ф "Заложница"
17.30 – Х/ф "Исповедь содержанки"
19.30 – Х/ф "Поезд в Голливуд"
22.00 – Х/ф "Квартет Гварнери"
23.55 – Центр "Гама". Репортажи жизни
00.00 – Х/ф "Мечта всех женщин"
01.55 – "Урожайная грядка"
02.00 – Х/ф "Под давлением"
04.00 – "Если хочешь быть здоров"
04.30 – Х/ф "На переломе дня"

ТВ-7

12.00 – "Движение"
13.45 – Новости спорта
14.00 – Футбол. Обзор чемпионата России. 13 тур
15.00 – "ГОЛмания"
15.45 – Новости спорта
16.00 – "На дне..."
16.30 – "Веселые старты"
17.00 – Мототриал. Этап чемпионата мира в закрытых помещениях
18.00 – "Это НБА"
18.45 – Новости спорта
19.00 – "Дневной марафон"
20.30 – "Нокаут"
20.00 – "Рыболов"
21.45 – Новости спорта
22.00 – "Потрясающие каскадерские трюки"
22.25 – Х/ф "В поисках капитана Гранта", 4-я серия
23.30 – "На дне..."
00.00 – "ГОЛмания"
00.30 – "Назло рекордам!?"
01.00 – Новости спорта
01.15 – "220 вольт". Мир экстрима
01.45 – "Планета Футбол"
02.30 – Мотоспорт. Суперкросс
03.30 – "Спорт-выбор"
03.45 – Новости спорта
04.00 – Х/ф "Петля", 3-я серия
05.10 – "Потрясающие каскадерские трюки"

ТНТ

06.00 – Сериал "Власть желания"
07.00 – Мультсериал "Кэнди-Кэнди"
07.30 – Сериал "Отважные"
08.00 – Сериал "Земля: Последний конфликт"
08.40 – "Ваши деньги"
09.00 – Х/ф "Поменяться телами"
11.20 – "Из жизни женщины"
11.50 – "Телемагазин"
11.55 – Сериал "Одиссея"
13.00 – "Магазин на диване"
13.10 – Хит-парад на ТНТ
13.30 – "Телемагазин"
14.20 – "Магазин на диване"
14.30 – Мультсериалы "Динозаврики", "Кэнди-Кэнди"
15.30 – Док. сериал "Дикая Америка"
16.00 – Сериал "Солдат удачи ЛТД. Спецназ-2"
17.00 – Сериал "Лус-Мария"
18.00 – "Скрытой камерой"
18.30 – "Из жизни женщины"
19.00 – Мультсериал "Черепашки-ниндзя"
19.25 – Сериал "Одиссея"
20.30 – "Сегоднячко"
21.30 – Х/ф "Шанхайский сюрприз"
23.55 – Музыка на ТНТ
00.10 – Триллер "Последний подозреваемый"
02.25 – "Сегоднячко"
03.20 – Сериал "Солдат удачи ЛТД. Спецназ-2"

ТВЦ

11.00 – "Настроение"
13.50 – "Газетный дождь"
14.00 – Смотрите на канале
14.05 – Сериал "Однажды у нас вырастут крылья"
14.55 – Мультфильм "Отважный Робин Гуд"
15.10 – "Квадратные метры"
15.25 – "Опасная зона"
15.40 – "Петровка, 38"
16.00 – "События. Время московское"
16.15 – "Телемагазин"
16.30 – "Дата"
17.25 – "Любимых повторяя имена". Концерт в Доме кино
18.30 – "Деловая Москва"
19.00 – "События. Время московское"
19.15 – Сериал "Инспектор Деррик"
20.20 – Экспо-новости
20.30 – "21-й кабинет"
21.00 – "Регионы: прямая речь"
21.30 – "Родительский день", часть 2
21.55 – "Московские меценаты"
22.25 – "Двойной портрет"
23.00 – "События. Время московское"
23.15 – "Антимония". Интерактивная игра
00.05 – Сериал "Без права на любовь"
00.40 – Экспо-новости
00.50 – "Пять минут деловой Москвы"
01.05 – Мелодрама "Напрасные клятвы"
03.00 – "События. Время московское"
03.45 – "Времечко"
04.15 – Сериал "Комиссар Мулен"
05.05 – "События. Время московское"
05.25 – "Петровка, 38"
05.45 – "Телебукмекер"
06.00 – Музыкальный фестиваль "Максидром-2002"
06.55 – "Синий троллейбус"

ПЯТНИЦА, 5 ИЮЛЯ

ОРТ

07.00 – Телеканал "Доброе утро"
10.00 – Новости
10.15 – "Семейные узы". Сериал
11.10 – Лоренцо Ламас в многосерийном боевике "Неудержимый"
12.05 – "Кошки-мышки". Мультсериал
12.30 – Яна Чурикова в программе "Объектив"
12.45 – "Ералаш"
13.00 – Новости
13.15 – Сериал "Детективное агентство "Лунный свет"
14.15 – "Человек и закон"
14.55 – "Ералаш"
15.00 – "Кто хочет стать миллионером?"
16.00 – Новости
16.15 – Документальный сериал "Дикие штучки"
16.40 – Сериал "Сейчас или никогда"
17.40 – "Ералаш"
17.55 – "Большая стирка"
19.00 – Вечерние новости (с субтитрами)
19.15 – "Семейные узы". Сериал
20.20 – Документальный детектив "Вооружена и очень опасна". Дело 2002 года
21.00 – "Поле чудес"
22.00 – "Время"
22.35 – Харрисон Форд и Мелани Гриффит в комедии "Деловая девушка"
00.35 – "Другое "Время"
01.20 – Александр Панкратов-Черный, Владимир Ильин и Наталья Гундарева в комедии "Альфонс"
02.50 – Ночной боевик "Список жертв" (до 04.35)

ТРК-ИРКУТСК

07.00 – "Курьер"
07.20 – "Прогноз погоды"
07.30 – "Семья для двоих". Телесериал

РТР

08.00 – "Вести"
08.10 – "Православный календарь"
08.15 – "Семейные новости"
08.25 – "Дежурная часть"
08.30 – "Афиша"
08.40 – "Дорожный патруль"

ТРК-ИРКУТСК

08.50 – "Прогноз погоды"

РТР

09.00 – "Вести"
09.10 – "Экспертиза РТР"
09.20 – "Национальный доход"
09.25 – "Вести – спорт"
09.30 – "Семейные новости"
09.40 – "Афиша"

ТРК-ИРКУТСК

09.50 – "Прогноз погоды"

РТР

10.00 – "Вести"
10.10 – "Дежурная часть"
10.15 – Программа "Мусульмане"
10.30 – "Дорожный патруль"
10.40 – "Экспертиза РТР"

ТРК-ИРКУТСК

10.50 – "Прогноз погоды"

РТР

11.00 – "Вести"
11.10 – "Это – Голливуд". Док. сериал
12.00 – Ефим Копелян, Петр Вельяминов, Вадим Спиридонов, Тамара Семина и Ада Роговцева в телесериале "Вечный зов"
13.00 – "Вести"
13.20 – Андрей Жигалов, Ирина Розанова, Сергей Баталов и Лев Борисов в комедии "Облако-рай"
14.45 – "Новая "Старая квартира"

ТРК-ИРКУТСК

15.30 – "Курьер"
15.40 – "Гиннесс-шоу"

РТР

16.00 – "Вести"
16.20 – "Вести – спорт"
16.25 – "Что хочет женщина". Ток-шоу с Кларой Новиковой и Еленой Яковлевой
17.10 – "Дикий ангел". Телесериал
18.10 – Комедийный сериал "Друзья-4"
18.35 – "Экспертиза РТР"
18.45 – "Афиша"
19.00 – "Вести"

ТРК-ИРКУТСК

19.20 – "Вернисаж".
19.40 – "Сайн байна, земля Гэсэра!"
20.00 – "Мотор". Программа для автомобилистов
20.20 – "Курьер"
20.45 – "Прогноз погоды"

РТР

20.50 – "Сказки о любви"
21.50 – "Спокойной ночи, малыши!"
22,00 – "Вести"

ТРК-ИРКУТСК

22.35 – "Курьер"

Такси "Элита"
реальные цены
53-02-53
7-я ПОЕЗДКА ПО ГОРОДУ БЕСПЛАТНО
Набираем водителей с л/а
Система скидок

РТР

22.55 – Альгис Матуленис и Лилита Озолиня в детективе "Двойной капкан"
01.40 – Марк Дакаскос в боевике "Убежище"
03.50 – "Горячая десятка"

АКТИС и АИСТ

06.45 – "Утро на канале ТК "АКТИС"
07.00 – Музыкальный канал
07.30 – "Военная тайна"
08.00 – "МЭШ". Комедийный сериал
08.30 – "Пауэр рейнджерс, или Могучие рейнджеры". Телесериал
09.00 – Мультсериалы "Приключения Папируса", "Вуншпунш", "Инспектор Гаджет"
10.30 – "24". Инф. программа
10.45 – Фильм "Знак Зорро"
13.00 – "Телемагазин"
13.30 – Док. фильм
14.30 – "24". Инф. программа
14.45 – Док. фильм
15.15 – "Убойная сила". Телесериал
16.30 – Мультсериалы "Инспектор Гаджет", "Вуншпунш", "Приключения Папируса"
18.00 – "Пауэр рейнджерс, или Могучие рейнджеры". Телесериал
18.25 – "Рекламная обойма"
18.30 – "24". Инф. программа
18.50 – "Яго, темная страсть". Теленовелла
19.55 – "Семейное кино. "Путешествие к центру Земли"
20.50 – "Рекламная обойма"
20.55 – "Убойная сила". Телесериал
22.00 – "Рекламная обойма"
22.05 – "Симпсоны". Мультсериал
22.30 – "24". Инф. программа
23.00 – Боевик "Побег с ускорением"
01.15 – "Метро"
01.30 – Драма "Награда доктора Шутца"

АСТ

06.40 – "История Российской геологии в лицах". "Социалистические недра"
07.10 – Драма "Россия молодая", 1 с.
08.20 – "Старые знакомые". Д.Харатьян
08.45 – "АСТ-журнал"
09.10 – Х/ф "Вечный зов", 3 с.
10.30 – "Просто песня"
10.50 – "Если у вас ЧП..."
11.00 – "Аистенок"
11.15 – "АСТ-журнал"
11.40 – Х/ф "Возвращение Будулая", 1 с.
13.00 – "Счастливого пути!"
13.15 – "Говорят дети"
13.30 – Х/ф "Отряд специального назначения", 5 с.
14.40 – Док. сериал "Последний миф"
15.05 – М/ф "Пес и кот", "Василек"
15.35 – Х/ф "Вечный зов", 4 с.
16.40 – "Телемагазин"
16.50 – "Если у вас ЧП..."
17.00 – "Аистенок"
17.15 – Мультсериал "Летающий дом"
17.45 – Х/ф "Приключения Шерлока Холмса и доктора Ватсона". "XX век начинается", 2 с.
19.00 – "Счастливого пути!"
19.20 – "Мужские заботы"
19.50 – "Просто песня"
20.15 – "Говорят дети"
20.30 – "Телемагазин"
20.40 – Мультсериал "Летающий дом"
21.25 – Драма "Россия молодая", 2 с.
22.35 – М/ф "Волшебное кольцо"
22.50 – "Если у вас ЧП..."
23.00 – "Страна моя"
23.30 – Х/ф "Возвращение Будулая", 1 с.
00.55 – Док. сериал "Последний миф"
01.25 – Х/ф "Отряд специального назначения", 5 с.
02.40 – "Джаз, и не только"
03.10 – Х/ф "Вечный зов", 4 с.
04.25 – "Мужские заботы"
04.50 – "Если у вас ЧП..."
05.00 – "Просто песня"
05.20 – Х/ф "Приключения Шерлока Холмса и доктора Ватсона". "XX век начинается", 2 с.

СТВ

06.45 – Сборник мультфильмов
06.55 – "Скорей бы вечер"
07.00 – Новости СТВ
07.20 – "За окном"
07.25 – Боевик "На переломе дня", США
09.20 – Новости СТВ
09.40 – "За окном"
09.45 – Программа "Server"
10.00 – "Скорей бы вечер"
10.05 – Х/ф "Дать сдачи", США
11.55 – Драма "Заложница", СССР
13.40 – Драма "Исповедь содержанки", Россия-Голландия
15.20 – Комедия "Поезд в Голливуд", Польша
17.10 – Боевик "На переломе дня", США
19.00 – Новости СТВ
19.10 – "За окном"
19.15 – Х/ф "Квартет Гварнери"
21.05 – "За окном"
21.10 – Мультфильм на ночь
21.20 – "Скорей бы вечер"
21.30 – Новости СТВ
21.50 – "За окном"
21.55 – "Скорей бы вечер"
22.05 – Комедия "Мечта всех женщин", Франция
23.55 – Новости СТВ
00.15 – "За окном"
00.20 – "Скорей бы вечер"
00.25 – Х/ф "Под давлением", США
02.10 – "За окном"
02.15 – Окончание трансляции

СТС

07.00 – Музыка на СТС
07.10 – М/ф

Сота
ангарск
напротив молокозавода, ул. Мира, 69 "А", "Диалог-Ангарск"
53-29-19, 53-76-68
http://sota-a.da.ru
Более 25 моделей телефонов GSM
Специальное предложение к дачному сезону: антенна стационарная, направленная - 2589 руб.
Подключение к сети GSM "Байкалвестком"

07.30 – Мультсериал "Тасманский дьявол"
08.00 – М/ф "Чудо-мельница"
08.30 – Мультсериал "Приключения Вуди и его друзей"
09.00 – Сериал "Беверли Хиллз 90210"
10.00 – Сериал "Маленькие Эйнштейны"
10.30 – Х/ф "Поля ненависти"
12.30 – М/ф "Лесная песнь"
13.00 – Сериал "Частный детектив Магнум"
14.00 – Сериал "Чарльз в ответе"
14.30 – Сериал "Маленькие Эйнштейны"
15.00 – Мультсериал "Тасманский дьявол"
15.30 – Мультсериал "Бэтмен"
16.00 – Мультсериал "Приключения Вуди и его друзей"
16.30 – Мультсериал "Битлджус"
17.00 – Сериал "Зена – королева воинов"
18.00 – Сериал "Чудеса науки"
18.30 – "Скрытая камера"
19.00 – Х/ф "Зачарованные"
20.00 – Сериал "Как в кино"
20.30 – "Город 95"
21.00 – "Окна"
22.00 – Х/ф "Человек эпохи Возрождения"
01.00 – "Добрый вечер" с И.Угольниковым
02.20 – Х/ф "Пэгги Сью вышла замуж"

ТАКСИ «Комфорт»
0-87
9-18-95
от 20 р. по городу круглосуточно
Набираем водителей с л/а

НТВ

07.00, 07.30, 08,00, 08,30, 09.00, 09.30 – "Сегодня"
07.05, 07.35, 08.10, 08.35, 09.10, 09.35 – "Утро на НТВ"
09.50 – "Полицейские. Долг или чувства". Остросюжетный фильм
11.00 – "Сегодня"
11.25 – "Совершенно секретно"
12.20 – "Служба спасения"
13.00 – "Сегодня"
13.20 – "Криминал"
13.30 – Детектив "Приключения Шерлока Холмса и доктора Ватсона", 10 с. "XX век начинается", 1 с.
15.00 – "Сегодня"
15.05 – Детектив "Приключения Шерлока Холмса и доктора Ватсона". "XX век начинается", 2 с.
16.40 – "Криминал"
17.00 – "Сегодня"
17.25 – Сериал "След оборотня"
18.40 – Боевик "Грязная работа"
19.40 – "Криминал"
20.00 – "Сегодня"
20.20 – Сериал "След оборотня", закл. с.
22.40 – "Криминал"
23.00 – "Сегодня"
23.35 – Комедия "Улетные шалопаи"
01.35 – "Все сразу!" "Ночные развлечения".
02.10 – Триллер "Кнопка мертвеца"
03.00 – "Кома"

ТВ-3

13.00 – "Победоносный голос верующего"
13.30 – Х/ф "Паспорт"
15.30 – Х/ф "Дать сдачи"
17.30 – Х/ф "Квартет Гварнери"
19.30 – Х/ф "Мечта всех женщин"
22.00 – Х/ф "Перемена участи"
00.00 – Х/ф "Верная неверность"
01.55 – "Урожайная грядка"
02.00 – Х/ф "Последний рубеж"
04.00 – "Мистические встречи с Лилианой"
04.30 – Х/ф "Под давлением"
06.25 – "Музыка на канале". Поет А.Зардинов
06.30 – "Офф-Роад Клуб"

ТВ-7

12.00 – "Движение"
13.45 – Новости спорта
14.00 – "ГОЛмания"
14.30 – "Рыболов"
15.00 – "Планета Футбол"
15.45 – Новости спорта
16.00 – "На дне..."
16.30 – "Веселые старты"
17.00 – Автоспорт. Гонки из серии "V-8 Star"
17.35 – Конный спорт. Конкур. Серия "Райдерс Тур"
18.30 – "Музыкальный трек"
18.45 – Новости спорта
19.00 – "Дневной марафон"
20.30 – "Профессионалы ринга"
21.45 – Новости спорта
22.00 – "Потрясающие каскадерские трюки"
22.25 – Х/ф "В поисках капитана Гранта", 5-я серия
23.30 – "На дне..."
00.00 – Футбол. Чемпионат России. "Локомотив" – "Уралан". В перерыве – новости спорта
02.00 – Волейбол. Мировая лига. Мужчины. Россия – Германия
03.45 – Новости спорта
04.00 – Автоспорт. Гонки из серии "V-8 Star"
04.30 – Х/ф "Ночные забавы"

ТНТ

06.00 – Сериал "Власть желания"
07.00 – Мультфильм "Приключения Рекса"
07.30 – Сериал "Отважные"
08.00 – Сериал "Земля: Последний конфликт"
08.40 – "С новосельем!"
09.00 – Х/ф "Шанхайский сюрприз"
11.15 – "Из жизни женщины"
11.45 – "Телемагазин"
11.50 – Сериал "Одиссея"
12.55 – "Магазин на диване"
13.05 – Хит-парад на ТНТ
13.30 – "Телемагазин"
14.20 – "Магазин на диване"
14.30 – Мультсериал "Динозаврики"
15.00 – "Хит-парад на ТНТ". Итоги
15.30 – Док. сериал "Дикая Америка"
16.00 – Сериал "Солдат удачи ЛТД. Спецназ-2"
17.00 – Сериал "Лус-Мария"
18.00 – "Скрытой камерой"

ИЗУМРУДНЫЙ ГОРОД 1С
КОМПЬЮТЕРЫ
Кредит. Доставка бесплатно.
56-88-32, 6-54-02

18.30 – "Из жизни женщины"
19.00 – Мультсериал "Черепашки-ниндзя"
19.25 – Сериал "Сирены"
20.30 – "Сегоднячко"
21.30 – Боевик "Право на жизнь-3"
00.20 – Музыка на ТНТ
00.35 – "Для тех, кому за полночь..."
02.40 – "Сегоднячко"
03.35 – Сериал "Солдат удачи ЛТД. Спецназ-2"

ТВЦ

11.00 – "Настроение"
13.50 – "Газетный дождь"
14.00 – Смотрите на канале
14.05 – Сериал "Однажды у нас вырастут крылья"
14.55 – Мультфильм "Лягушка-путешественница"
15.10 – "Российские тайны: расследование ТВЦ"

такси Ангара такси
САМЫЕ НИЗКИЕ ЦЕНЫ по городу
от 20 руб. круглосуточно
51-8888, 6-82-52

15.40 – "Петровка, 38"
16.00 – "События. Время московское"
16.15 – "Телемагазин"
16.30 – "Дата"
17.25 – "Цвети, моя Астана!" Концертная программа
18.30 – "Деловая Москва"
19.00 – "События. Время московское"
19.15 – Сериал "Инспектор Деррик"
20.30 – "Мир вокруг нас"
21.00 – "Регионы: прямая речь"
21.30 – "Игра в прятки"
21.45 – "Московские перекрестки" с О.Табаковым
22.20 – "Версты". Путешествие в Россию
23.00 – "События. Время московское"
23.15 – "Алфавит"
00.05 – Сериал "Без права на любовь"
00.50 – Пять минут деловой Москвы
01.05 – Х/ф "Опасная профессия"
03.00 – "События. Время московское"
03.45 – "Времечко"
04.15 – "Анастасия Волочкова: единая под множеством имен"
05.05 – "События. Время московское"
05.25 – "Петровка, 38"
05.45 – Х/ф "Закон"

САЛОН "PANASONIC"
телевизоры от 4700 р.
муз. центры от 1300 р.
видеомагнитофоны от 3200 р.
видеоплейеры от 2650 р.
большой выбор ВИДЕОКАМЕР от 8300 р.
автомагнитолы от 1800 р.
радиотелефоны от 1180 р.
телефоны от 265 р.
пульты ДУ
ГАРАНТИЯ НА ВСЕ ТОВАРЫ
Техника фирм Samsung, Orion, JVC, LG
Мы ждем вас без выходных:
· Магазин "Panasonic" (рядом с к/т "Победа", с 10 до 19 ч., тел: 52-70-23
· магазин «Золотой улей», пр. К.Маркса, дом 23, тел: 52-62-29.
БЕСПЛАТНАЯ ДОСТАВКА

СИБИРСКАЯ СТРОИТЕЛЬНАЯ АРТЕЛЬ
ФУНДАМЕНТЫ | СРУБЫ | ДАЧИ
БАНИ | КОТТЕДЖИ | 54-52-52
Купим круглый лес

1С ПАРТНЕР
ДЛЯ ВАС, БУХГАЛТЕРЫ!
5 ИЮЛЯ 2002 года
СЕМИНАР
"Практика налогового учета. Формирование базы переходного периода"
Справки по тел.: 54-33-40, 4-01-67

ПРИОБРЕТАЕМ, РЕАЛИЗУЕМ, МЕНЯЕМ
ЦЕПИ-ПРИВОДНЫЕ
Тел. в Иркутске: (3952) 171-323 38-06-09

"ФАРМГАРАНТ"
примет
БУХГАЛТЕРА
с высшим экономическим образованием, стаж работы не менее 3 лет, знание 1С Бухгалтерии, возраст до 30 лет
Тел.: 51-33-33

ТАКСИ
«Кабриолет»
56-00-75
6-18-35
от 25 р. по городу

ООО Финстар и Компания
за 5 мин.
Цифровые фотоуслуги Kodak
Фото на документы
• Широкий ассортимент фототоваров
• Печать фотографий на фотобумаге KODAK
• Изготовление портретов, календарей, виньеток и т.д.
• Печать с цифровых фотокамер и носителей
• Реставрация, фотомонтаж, термопечать
Kodak EXPRESS
Т.Д. "ЛОЛА"
6 м/р

НАРОДНЫЙ МАГАЗИН
ЮЖНЫЙ
предлагает для ремонта
Сантехника
Санфаянс
Чугунные ванны
Душевые кабины
Клей "Болларс"
Низкие цены, бесплатная доставка габаритного товара по городу, гарантийное обслуживание
НОВИНКА: керамическая плитка и бордюры
Тел.: 55-28-68, 55-62-72
СКИДКИ ОПТОВИКАМ И ПЕНСИОНЕРАМ!!!

ОКНА И ДВЕРИ
дерево, пластик
по европейской технологии
• остекление лоджий
• изготовление
• доставка
• монтаж
Высокое качество по выгодной цене
Тел.: 53-08-95, 35-6-72
ООО «Док-Сервис», лиц. №В00005

СУББОТА, 6 ИЮЛЯ

ОРТ

07.40 – Елена Санаева и Ролан Быков в комедии "Жил-был настройщик"
09.00 – Новости
09.10 – "Незнайка на Луне". Мультсериал (заключительная серия)
09.30 – "Ералаш"
09.50 – "Слово пастыря"
10.05 – Сериал "Собачье дело"
11.00 – Новости
11.10 – "Смехопанорама"
11.45 – "Смак"
12.05 – Премьера. "Смертельное оружие: русская версия"
12.35 – Сериал "Беглец"
13.25 – "Чтобы помнили..." Виталий Соломин
14.05 – Виталий Соломин и Леонид Филатов в боевике "Кто заплатит за удачу"
15.30 – Дисней-клуб: "Утиные истории"
16.00 – Новости (с субтитрами)
16.10 – Лариса Долина, Валерий Меладзе, группа "Премьер-министр" и другие на фестивале "Реальная музыка"
17.15 – Сергей Газаров и Любовь Полищук в остросюжетном фильме "Выигрыш одинокого коммерсанта"
19.00 – Вечерние новости (с субтитрами)
19.20 – Последняя "Большая стирка". Закрытие сезона. Церемония "Золотая прищепка"
21.00 – "Кто хочет стать миллионером?"
22.00 – "Время"
22.30 – Ричард Гир в боевике "Красный угол"
00.45 – Армен Джигарханян в детективе "Казино" (до 03.05)

ТРК-ИРКУТСК

07.00 – "Курьер"
07.20 – "Прогноз погоды"
07.30 – "Вся Россия".
07.45 – "Магия звука". Видеофильм о хоровой студии мальчиков Иркутского Дворца детского и юношеского творчества

РТР

08.20 – Игорь Ледогоров и Вия Артмане в военно-приключенческом фильме "Тройная проверка"
09.55 – Приключенческий сериал "Повелитель зверей"
10.40 – "Здоровье и жизнь"
11.15 – "Военная программа" Александра Сладкова
11.30 – "Золотой ключ"
11.50 – "Доброе утро, страна!"
12.25 – Александр Белявский, Елена Кондулайнен, Наталья Крачковская, Гарик Сукачев в комедийном сериале "Королева красоты, или Очень трудное детство"
12.50 – "Сто к одному". Телеигра
13.45 – Жан-Поль Бельмондо и Омар Шариф в детективе "Взломщики"
15.25 – Юрий Стыковский, Сергей Щербин и Игорь Письменный в телесериале "Комедийный коктейль"
16.00 – "Вести"
16.20 – Леонид Куравлев, Лариса Удовиченко и Георгий Вицин в комедии Леонида Гайдая "Опасно для жизни"

ТРК-ИРКУТСК

18.00 – "Гость Иркутска – Государственный камерный квартет имени А.П.Бородина"
18.25 – "Пять из десяти". Телеигра для детей
18.45 – "Счастливый конверт"

РТР

20.00 – "Моя семья"
20.55 – "Аншлаг"
22.00 – "Вести"
22.25 – "Зеркало"
23.00 – Антонио Бандерас и Квентин Тарантино в остросюжетном фильме Роберта Родригеса "Отчаянный"
01.05 – Дмитрий Харатьян, Марина Зудина, Лия Ахеджакова и Леонид Куравлев в фильме "Мордашка"
03.00 – Чемпионат мира по автогонкам в классе "Формула-1". Гран-при Великобритании. Квалификация. Трансляция из Сильверстоуна

АКТИС и АИСТ

08.00 – "Утро на канале ТК "АКТИС"
08.15 – Док. фильм
09.15 – "В гостях у Тофика"
09.30 – Мультсериалы "Секретные материалы псов-шпионов", "Тик-герой", "Джин-Джин из страны Пандаленд", "Гриффины"
12.00 – "Щедрое лото"
12.45 – "Мир спорта глазами "Жиллетт"
13.00 – "Пароль - "Вечность". Телесериал
14.00 – "Удивительные люди". Док. фильм
14.30 – "24". Инф. программа
14.45 – Мелодрама "Поздняя ягода"
16.35 – "Очевидец" с Иваном Усачевым
17.05 – "Рекламная обойма"
17.10 – "Маленькая политика". Ток-шоу
18.00 – "Черепашки ниндзя: новая мутация". Телесериал
18.55 – "Семейное кино. "Путешествие к центру Земли"
20.00 – "Рекламная обойма"
20.05 – "Военная тайна"
20.30 – Боевик "Женщина без имени"
22.45 – Фильм ужасов "Дракула-2000"
01.00 – "24". Инф. программа
01.15 – "Мутанты Икс". Телесериал
02.15 – Ночной музыкальный канал

АСТ

06.40 – "Страна моя"
07.05 – Драма "Россия молодая", 2 с.
08.20 – "Джаз, и не только"
08.45 – "АСТ-журнал"
09.10 – Х/ф "Вечный зов", 4 с.
10.30 – "Просто песня"
10.50 – "Если у вас ЧП..."
11.00 – М/ф "Баранкин, будь человеком", "Возвращение"
11.30 – "Молодые дарования". "Летняя творческая школа"
11.55 – Х/ф "Горя бояться – счастья не видать", 1 с.
13.05 – "Гербы России". г.Кронштадт
13.20 – "Азбука права"
13.45 – "Очевидное–невероятное. Век XXI". "Язык общения"
14.15 – "Из жизни животных..."
14.30 – Киноантология. "Гроза"
15.55 – "Просто 15"
16.50 – "Телемагазин"
17.00 – "Вместе"
17.25 – "Страна Фестивалия". "Проблемное кино"
17.50 – М/ф "Трое на острове"
18.10 – "Хвалите имя Господне". Н.Сенчукова
18.35 – Х/ф "Продавец воздуха", 1 с.

такси "Каприз"
514-999
914-33

19.30 – "Кумиры экрана". И.Скобцева и С.Бондарчук
20.00 – "Телемагазин"
20.10 – Док. фильм
21.15 – "Счастливого пути!"
21.35 – Х/ф "Старший сын", 1 с.
23.00 – "Азбука права"
23.25 – "Европа сегодня"
00.00 – "Дом актера". "Эскин, который построил Дом"
00.40 – "Гербы России". г.Кронштадт
01.00 – Х/ф "Благочестивая Марта", 1 с.
02.10 – М/ф "Это не про меня"
02.30 – "Старые знакомые". Д.Харатьян
02.55 – Детектив "Золотая мина", 1 с.
04.15 – "И зажигаем свечи". Н.Шацкая
04.30 – "Кумиры экрана". И.Скобцева и С.Бондарчук
05.00 – Док. фильм
05.45 – "Джаз, и не только"

СТВ

07.20 – Боевик "Под давлением", США
09.00 – Новости СТВ
09.20 – "За окном"
09.25 – "Скорей бы вечер"
09.30 – Комедия "Паспорт", СССР
11.20 – Новости СТВ
11.40 – "За окном"
11.45 – "Скорей бы вечер"
11.50 – Комедия "Дать сдачи", США
13.40 – Комедия "Мечта всех женщин", Франция
15.35 – Боевик "Квартет Гварнери", СССР
17.35 – Боевик "Под давлением", США
19.25 – "Неизвестная Африка"
19.50 – "За окном"
19.55 – "Скорей бы вечер"
20.05 – Программа "Server"
20.20 – "За окном"
20.30 – "Скорей бы вечер"
20.35 – Драма "Перемена участи", СССР
22.30 – "За окном"
22.35 – "Скорей бы вечер"
22.40 – Комедия "Верная неверность", Франция
00.25 – "За окном"
00.30 – "Скорей бы вечер"
00.35 – Х/ф "Последний рубеж"
02.20 – "За окном"
02.25 – Окончание трансляции

СТС

07.00 – Музыка на СТС
07.10 – М/ф
07.40 – М/ф
08.00 – Х/ф "Праздник непослушания"
09.30 – М/ф "Ореховый прутик"
10.00 – Сериал "Маленькие Эйнштейны"
10.30 – "Улица Сезам". "Джуниор"
11.00 – "Табалуга"
11.30 – Мультсериал "Пуччини"
12.00 – Мультсериал "Как дела у Мими?"
12.30 – Сериал "Чак Финн"
13.00 – Сериал "Охотники за древностями"
14.00 – Сериал "Горящая зона"
15.00 – Мировой рестлинг
16.00 – Сериал "Зена – королева воинов"
17.00 – "Первое свидание"
18.00 – Сериал "Московские окна"
19.00 – "Магия моды"
19.30 – "Осторожно, модерн-2"
20.00 – Х/ф "Ловушка для ангелов"
22.00 – Х/ф "Крестный отец из Гонконга"
00.30 – "Осторожно, модерн-2"
01.00 – Х/ф "Какая любовь, когда всем нужен только секс?"
03.00 – "Знай наших!"

НТВ

07.35 – "Голубое дерево"
09.00 – "Сегодня"
09.15 – Детское утро. "Сын полка"
10.30 – "Ох, уж эти дети!"
11.00 – "Сегодня"
11.20 – "Чистосердечное признание"
11.45 – Наталья Захарова. "Женский взгляд" Оксаны Пушкиной
12.25 – "Квартирный вопрос". "Три хозяйки на одной кухне"
13.00 – "Сегодня"
13.20 – А.Яковлева и М.Пуговкин в приключенческом фильме "Приказано взять живым"
15.05 – "Вкусные истории"
15.25 – "Путешествия натуралиста"
16.00 – "Своя игра"
17.00 – "Сегодня"
17.25 – "Подводный роддом". "Профессия-репортер"
17.55 – "Это страшное слово – измена". "Продолжение следует..." с Юлией Меньшовой
18.45 – "Ворота шамбалы". Сериал "Неизвестная планета"
19.45 – "Вы будете смеяться!" Юрий Гальцев
20.00 – "Сегодня"
20.30 – Амалия Мордвинова в детективе "Охота на Золушку"
21.35 – Д.Ажигирей и Н.Еременко-мл. в боевике "Удар лотоса"
23.45 – "Профессиональный бокс. Супербой. Оскар де Ла Хойя против Айка Квортея"
00.55 – Эротическая мелодрама "Креола"

ТВ-3

13.30 – Х/ф "Коварный план Сьюзен"
15.30 – Х/ф "Перемена участи"
17.30 – Х/ф "Верная неверность"
19.30 – Х/ф "Воры в законе"
21.30 – Студия "Модерн"
21.50 – Автоклуб "Кэмп"
22.00 – Х/ф "Аферисты"
23.45 – "Формула здоровья"
00.00 – Х/ф "Битва драконов"
02.00 – Х/ф "Жертвоприношение"
03.55 – "Встреча с ясновидящей Г. Вишневской"
04.05 – "Третий глаз"
04.30 – Х/ф "Последний рубеж"
06.25 – "Музыка на канале"
06.30 – Ночные шалости

ТВ-7

14.00 – Футбол. Чемпионат России. "Локомотив" – "Уралан"
15.45 – Новости спорта
16.00 – Мультфильм
16.30 – "Веселые старты"

Аэробика
Тренажёры
Сауна
ул. Крупской "Каприз", т. 9-14-33

17.00 – Фильм-сказка "Третий принц"
18.30 – "Музыкальный трек"
18.45 – Новости спорта
19.00 – Сериал "Гонки на выживание"
20.00 – "Планета Футбол"
20.30 – "Назло рекордам!?"
21.00 – Волейбол. Мировая лига. Мужчины. Россия – Германия. Трансляция из Казани
22.45 – Новости спорта
23.00 – "Формула любви"
00.45 – Новости спорта
01.00 – "Шоу футбольной Европы"
02.00 – Спортивные танцы. Чемпионат мира
04.05 – Новости спорта
04.20 – "220 вольт". Мир экстрима
05.00 – Концерт джаз-квартета "Фонограф"
05.30 – "Береги автомобиль!"

ТНТ

07.00 – Сериал "Первая волна"
08.00 – "Из жизни женщины"
08.30 – Мультсериал "Рэдволл"
09.00 – Сериал "Дикая Кэт"
09.30 – Док. сериал "Удивительные животные-3". "Животные-акробаты"
10.00 – Детектив "Возвращение Святого Луки"

ОАО "ВСФК"
Покупаем акции ЮКОС и другие
Ангарск, 8 мр-н, д. 10, оф. 3
т. 517-247, 56-21-65
Иркутск, ул.Российская, 12, т. 258-307

12.10 – "Сегоднячко" за неделю"
13.00 – "Медицинское обозрение"
13.30 – "Час Дискавери". "Небесная археология"
14.30 – "Кино, кино, кино"
15.00 – "Удивительные животные-3"
15.30 – Сериал "Дикая Кэт"
16.00 – Мультсериалы "Волшебный школьный автобус", "Рэдволл"
17.00 – Сериал "Первая волна"
18.00 – "Антология юмора" с М.Ашумовым
19.00 – "Советы от Тани"
19.25 – Сериал "Сирены"
20.30 – Сериал "Непридуманные истории"
21.00 – Мультсериал "Волшебный школьный автобус"
21.30 – Триллер "Принцип Домино"
23.55 – Мультсериал "Боб и Маргарет"
00.30 – Приключения "Борьба за выживание"
02.45 – Сериал "Непридуманные истории"
03.10 – "Сегоднячко" за неделю"

ТВЦ

12.30 – Смотрите на канале
12.35 – Док. сериал "Москва на все времена"
13.05 – "Отчего, почему?"
14.00 – Мультфильмы "Каштанка", "Таежная сказка"
14.45 – "Православная энциклопедия"
15.10 – "Как вам это нравится?!"
15.40 – "Телебукмекер"
16.00 – "События. Утренний рейс"
16.15 – "Городское собрание"
16.50 – Х/ф "Сказка про влюбленного маляра"
18.10 – Док. сериал "Мир дикой природы"
18.35 – "Денежный вопрос"
19.00 – "События. Время московское"
19.20 – "Антимония"
20.05 – Сериал "Жюли Леско"
22.00 – "Очевидное - невероятное"
22.30 – "Особая папка"
23.00 – Мультфильм "Терем-теремок"
23.15 – "Детектив-шоу"
00.00 – Сериал "Двое из Техаса"
01.00 – "Постскриптум с..."
01.55 – Прогноз погоды
02.00 – Боевик "Кровь за кровь"
03.55 – "События. Время московское"
04.05 – "Мода non-stop"
04.40 – Летние встречи в "Гостином дворе"
05.20 – Дневник Международного фестиваля искусств "Ялта-2002"
05.35 – Х/ф "Мэнсфилд парк"

Вооруженные профессионалы окажут услуги по ОХРАНЕ офисов, производственных объектов и СОПРОВОЖДЕНИЮ материальных ценностей
КАЧЕСТВО ГАРАНТИРУЕМ
Тел.: 56-21-62
ОХРАННОЕ ПРЕДПРИЯТИЕ «Антарес»

ВОСКРЕСЕНЬЕ, 7 ИЮЛЯ

ОРТ

07.45 – Евгений Леонов, Иннокентий Смоктуновский и Владимир Басов в фильме "Ехали в трамвае Ильф и Петров"
09.00 – Новости
09.10 – "Служу России!"
09.40 – Дисней-клуб: "Тимон и Пумба"
10.05 – Сериал "Собачье дело"
11.00 – Новости
11.10 – "Непутевые заметки"
11.30 – "Пока все дома"
12.05 – "КВН-2002"
14.15 – "Клуб путешественников"
15.00 – "Сами с усами"
15.30 – Дисней-клуб: "Микки Маус и его друзья"
16.00 – Новости (с субтитрами)
16.10 – Затерянный мир в фильме "Микрокосмос"
17.45 – Мафия бессмертна в фильме "Невероятные приключения итальянцев в России"
19.40 – Арнольд Шварценеггер в боевике "Конец света"
22.00 – "Времена"
23.05 – Фильм "Беспокойный свидетель"
00.55 – "На футболе" с Виктором Гусевым
01.20 – "Последний кадр". Концерт групп "Сплин" и "Би-2" (до 02.40)

ТРК-ИРКУТСК

06.50 – "Я вам больше не верю". Художественный фильм

РТР

08.20 – Фильм-сказка "Спящая красавица"
09.55 – Приключенческий сериал "Повелитель зверей"
10.50 – "Русское лото"
11.40 – "Всероссийская лотерея "ТВ Бинго Шоу"
12.20 – Александр Белявский, Елена Кондулайнен, Наталья Крачковская, Гарик Сукачев в комедийном сериале "Королева красоты, или Очень трудное детство"
12.45 – "Сам себе режиссер"
13.40 – "Городок". Дайджест. Развлекательная программа
14.10 – Александр Абдулов, Людмила Шагалова и Павел Кадочников в детективе "Сицилианская защита"
16.00 – "Вести"
16.20 – "Парламентский час"
17.05 – Диалоги о животных"
17.55 – Наталья Терехова и Роман Агеев в комедии "Золушка в сапогах"
18.55 – Дмитрий Харатьян, Андрей Мягков, Эммануил Виторган, Спартак Мишулин и Леонид Куравлев в комедии Леонида Гайдая "На Дерибасовской хорошая погода, или На Брайтон-Бич опять идут дожди"
20.50 – "Аншлаг"
22.00 – "Вести недели"
22.55 – Том Круз, Джек Николсон, Деми Мур и Кифер Сазерленд в фильме "Несколько хороших парней"
01.40 – Чемпионат мира по автогонкам в классе "Формула-1". Гран-при Великобритании. Трансляция из Сильверстоуна
03.20 – "Спорт за неделю"
04.20 – Кайл Маклахлен и Шерилин Фенн в сериале Дэвида Линча "Твин Пикс"

АКТИС и АИСТ

08.00 – "Утро на канале ТК "АКТИС"
08.15 – Док. фильм
09.15 – "В гостях у Тофика"
09.30 – Мультсериалы "Секретные материалы псов-шпионов", "Тик-герой", "Джин-Джин из страны Пандаленд", "Симпсоны"
12.00 – "Щедрый миг"
12.45 – "1/52". Спортивное обозрение
13.00 – "Мутанты Икс". Телесериал
14.00 – "Военная тайна"
14.30 – "24". Инф. программа
14.45 – Трагикомедия "Искренне Ваш..."
16.30 – "24". Истории
16.45 – "Очевидец" с Иваном Усачевым
17.25 – "Агентство". Комедийный сериал
18.00 – "Черепашки ниндзя: новая мутация". Телесериал
18.55 – "Семейное кино. "Путешествие к центру Земли"
20.00 – Док. фильм
20.25 – "Рекламная обойма"
20.30 – Мелодрама "Брак по-итальянски"
22.50 – Триллер "Китайский синдром"
01.30 – "24". Инф. программа
01.45 – "Секретные материалы". Телесериал
02.45 – "Удивительные истории". Телесериал
03.15 – Ночной музыкальный канал

АСТ

06.20 – Х/ф "Старший сын", 1 с.
07.40 – "Просто 15"
08.30 – Х/ф "Благочестивая Марта", 1 с.
09.50 – "И зажигаем свечи". Н.Шацкая
10.05 – "Гербы России". г.Кронштадт
10.20 – "Дом актера". "Эскин, который построил Дом"
11.00 – М/ф "В яранге горит огонь", "Впервые на арене"
11.30 – "Страна Фестивалия". "Проблемное кино"
12.00 – Х/ф "Горя бояться – счастья не видать", 2 с.
13.05 – "Граница"
13.20 – "Страна моя"
13.45 – "Кумиры экрана". Б.Токарев
14.10 – "Счастливого пути!"
14.35 – Киноантология. "Три товарища"
15.55 – "Концерт по воскресеньям". "Музыкальный салон. М.Биешу"
16.50 – "Телемагазин"
17.00 – "Крестьянская застава"
17.25 – "Молодые дарования". "Летняя творческая школа"
17.50 – М/ф "Летучий корабль"
18.10 – "Вас приглашает Юлиан"
18.40 – Х/ф "Продавец воздуха", 2 с.
19.30 – "Европа сегодня"
20.00 – "Телемагазин"
20.10 – Док. фильм "Мы любим тебя, Ролан!"
21.20 – "Из жизни животных..."
21.35 – Х/ф "Старший сын", 2 с.
23.00 – "Очевидное–невероятное. Век XXI". "Язык общения"
23.25 – "Вместе"
00.00 – "Заряд бодрости"
00.45 – "Граница"
00.55 – Х/ф "Благочестивая Марта", 2 с.
02.10 – М/ф "Непьющий воробей"
02.30 – "Джаз, и не только"
02.55 – Детектив "Золотая мина", 2 с.
04.15 – "И зажигаем свечи". Г.Гладков
04.30 – "Кинопанорама. Встречи". С. Параджанов
05.00 – Док. фильм "Мы любим тебя, Ролан!"
05.50 – "Классика. Избранное"

СТВ

07.20 – Х/ф "Последний рубеж", США
09.00 – Сборник мультфильмов
09.20 – "За окном"
09.25 – "Скорей бы вечер"
09.30 – Х/ф "Перемена участи", СССР
11.40 – "За окном"
11.45 – "Скорей бы вечер"
11.50 – Комедия "Коварный план Сьюзан", США
13.40 – Комедия "Верная неверность", Франция
15.30 – Боевик "Воры в законе", СССР
17.25 – Комедия "Аферисты", СССР
19.00 – "Знакомые лица". Актер Андрей Соколов
19.30 – "За окном"
19.35 – "Скорей бы вечер"
19.40 – Х/ф "Битва драконов", США
21.25 – "За окном"
21.30 – "Скорей бы вечер"
21.35 – Х/ф "Жертвоприношение", США
23.20 – "Скорей бы вечер"
23.25 – "За окном"
23.30 – Комедия "Коварный план Сьюзен", США
01.10 – "За окном"
01.15 – Окончание трансляции

СТС

07.00 – Х/ф "Маленькая мисс Маркер"
09.00 – М/ф
09.30 – М/ф
10.00 – Сериал "Маленькие Эйнштейны"
10.30 – "Улица Сезам". "Джуниор"
11.00 – Мультсериал "Флиппер и Лопака"
11.30 – Мультсериал "Ник и Перри"
12.00 – Мультсериал "Няня-мумия"
12.30 – Сериал "Чак Финн"
13.00 – Сериал "Охотники за древностями"
14.00 – Сериал "Горящая зона"
15.00 – "Давайте жить отлично"
15.30 – "Знай наших!"
16.00 – "Полное мамаду!"
16.30 – "Сделай мне смешно"
17.00 – "Молодожены"
17.30 – "Шоу-бизнес" с А.Чеховой
18.00 – Сериал "Московские окна"
19.00 – "Город 95"

НОВАЯ ТЕХНОЛОГИЯ
изготовления строительного материала
СТЕНОВЫЕ КАМНИ (пескоблоки)
для строительства коттеджей, гаражей, дач
Адрес: п.Майск, з-д средств автоматизации, тел.: 53-38-58, 55-50-46

19.30 – "Осторожно, модерн-2"
20.00 – Х/ф "Конфискаторы"
22.00 – Х/ф "Обман зрения"
00.30 – Х/ф "Дезертир"
02.10 – "Мировой рестлинг"
02.55 – Х/ф "Дом кошмаров"

НТВ

07.35 – "Голубое дерево"
09.00 – "Сегодня"
09.15 – Приключенческий фильм "Джульбарс"
10.25 – "На старт!" Воскресное развлекательное шоу
11.00 – "Сегодня"
11.15 – "Охота на Золушку". Детектив.
12.20 – Александр Белявский в программе Павла Лобкова "Растительная жизнь"
13.00 – "Сегодня"
13.20 – Приключенческий фильм "Всадник без головы"
15.20 – "Вкусные истории"
15.35 – "Все сразу!"
16.10 – "Своя игра"
17.00 – "Сегодня"
17.20 – "Как стать звездой". Ток-шоу "Принцип "Домино"
18.30 – "Дневник нимфетки". "Очная ставка"
19.00 – "Шоу Елены Степаненко". Юмор. программа
20.00 – "Сегодня"
20.20 – Сериал "Идеальная пара", 3 с. "Королева бензозаправки"
21.30 – Боевик "Кикбоксер. Возвращение"
23.20 – Владимир Ворошилов "Что, где, когда?" Лучшие игры
00.30 – Триллер "Черный дождь"
01.25 – Группа "Динамит" и "ATOMIC KIT-TEN" в музыкально-развлекательной программе "Пепси-Чарт"

ТВ-3

13.00 – "Жизнь в слове"
13.30 – Х/ф "Воры в законе"
15.30 – Х/ф "Аферисты"
17.15 – "Формула здоровья"
17.30 – Х/ф "Коварный план Сьюзен"
19.30 – Х/ф "Битва драконов"
21.30 – Аэроклуб "Джонатан Ливингстон"
21.40 – "С благодарностью госпоже Любе"
21.50 – "Если хочешь быть здоров"
22.00 – Х/ф "Свадебный подарок"
00.00 – Х/ф "Кушетка в Нью-Йорке"
01.55 – "Секреты долголетия"
02.00 – Х/ф "Человек, который плакал"
03.55 – "Местная власть"
04.05 – "Если хочешь быть здоров"
04.10 – "Четвертое измерение"
04.30 – Х/ф "Жертвоприношение"
06.25 – "Клубный патруль"

ТВ-7

14.00 – Волейбол. Мировая лига. Мужчины. Россия Германия
15.45 – Новости спорта
16.00 – Мультфильм
16.30 – "Кабум Казум"
17.00 – Фильм – детям "Шесть медведей и клоун Цибулка"
18.15 – Велогонка "Тур де Франс"
18.45 – Новости спорта
19.00 – Сериал "Гонки на выживание"
20.00 – "ГОЛмания"
20.30 – "Нокаут"
21.15 – Пляжный волейбол. Этап Гран-при
21.45 – Новости спорта
22.20 – Х/ф "Небесные ласточки"
23.00 – Мультфильм
00.45 – Новости спорта
01.00 – Футбол нового века. Японский репортаж
02.00 – "Империя спорта"
03.00 – Кикбоксинг. Турнир из серии Гран-при. Передача из Марселя
03.45 – Новости спорта
05.00 – Велогонка "Тур де Франс"

ТНТ

07.00 – Сериал "Первая волна"
08.00 – "Из жизни женщины"
08.30 – Мультсериал "Редволл"
09.00 – Сериал "Дикая Кэт", 2 серия
09.30 – Док. сериал "Фантастические существа"
10.00 – Х/ф "Принцип Домино"
12.15 – Ток-шоу "Страсти"
13.15 – "Встреча с ...". И. Пригожин
14.00 – Док. сериал "Чудеса кино"
14.30 – Мультсериал "Боб и Маргарет"
15.00 – Док. сериал "Фантастические существа"
15.30 – Сериал "Дикая Кэт"
16.00 – Мультсериалы "Волшебный школьный автобус", "Редволл"
17.00 – Сериал "Первая волна"
18.00 – Драма "Зовите меня О"
20.30 – Сериал "Непридуманные истории"
21.00 – Мультсериал "Волшебный школьный автобус"
21.30 – "Однажды вечером"
22.35 – Мультсериал "Боб и Маргарет"
23.10 – Триллер "Криминальные любовники"
01.15 – Сериал "Непридуманные истории"
01.40 – Док. сериал "Чудеса кино"
02.05 – "Страсти"

ТВЦ

12.25 – Смотрите на канале
12.30 – Док. сериал "Москва на все времена"
13.00 – "Отчего, почему?"
14.00 – Мультфильмы "Полет на луну", "Соломенный бычок"
14.45 – Музыкальный серпантин
15.15 – "Наш сад"
15.35 – "Лакомый кусочек"
16.00 – "Московская неделя"
16.25 – Мультфильм "Степа-моряк"
16.55 – Х/ф "Мы, двое мужчин"
18.25 – "Приглашает Борис Ноткин". Г.Павловский
19.00 – "События. Время московское"
19.15 – "21-й кабинет"
19.45 – "Любить Россию нелегко..." Римма Казакова
20.25 – "Большая музыка"
21.00 – Мультфильм "Как щенок учился плавать"
21.15 – Сериал "Чисто английское убийство"
23.20 – "Магия". Театральная программа
00.00 – Сериал "Двое из Техаса"
01.00 – "Момент истины"
01.55 – Прогноз погоды
02.00 – Х/ф "Яды, или Всемирная история отравлений"
04.15 – "События. Время московское"
04.25 – "Спортивный экспресс"
05.00 – Церемония открытия Международного фестиваля искусств "Ялта-2002"
05.55 – Комедия "Даже ангелы бьют справа"

МИР БЫТОВОЙ ТЕХНИКИ
У нас надежнее и дешевле!
ХОЛОДИЛЬНИКИ, СТИРАЛЬНЫЕ МАШИНЫ, ГАЗОВЫЕ ПЛИТЫ, ОБОГРЕВАТЕЛИ, ПЫЛЕСОСЫ, ВЫТЯЖКИ, МЕЛКАЯ БЫТОВАЯ ТЕХНИКА
Предъявителю купона скидка 3%
Предъявителю купона скидка 3%
СПЕЦИАЛЬНОЕ ПРЕДЛОЖЕНИЕ:
пузырьковые автоматические стиральные машины "DAEWOO" от 9000 р.
• ТД "Гефест", 12а мр-н
• ТД "Европа", ул.К.Маркса, 6, т. 52-62-44
• ТД "Пальмира", 76 кв-л, т. 52-69-16
• Торговый дом "Каскад", 29 мр-н
Единая справочная служба: 59-82-60.

Семейный альбом

Хочешь увидеть себя в газете и поздравить "Свечу" с 10-летием? Ответ однозначный – да! Присылай скорее свои самые прикольные, интересные и красивые фотографии – и город узнает тебя в лицо!

Ждем ваших снимков по адресу: ***Ангарск-30, газета "Свеча" или приносите их лично в редакцию (38 квартал, дом 14, остановка трамвая "Московская").*** Не забудьте указать на конверте: в рубрику "Семейный альбом". На обратной стороне снимков обязательно напишите имена и фамилии изображенных, также можете черкнуть несколько теплых слов о своей семье. По желанию свои снимки вы сможете забрать сразу после публикации. Дополнительная информация по телефону: 52-67-46.

Прославь себя – поздравь "Свечу"!

Наташа Рычкова. "В гости к нам пришел бабай!"

Алена Кармадонова. "Его любимый багаж"

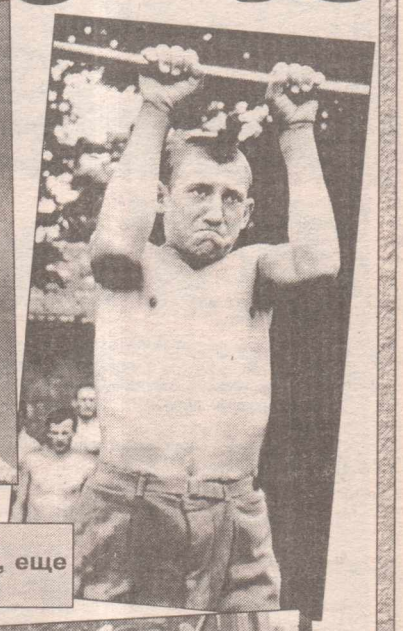

Илья Иванческо. "Эх, раз, еще раз, еще много-много раз!"

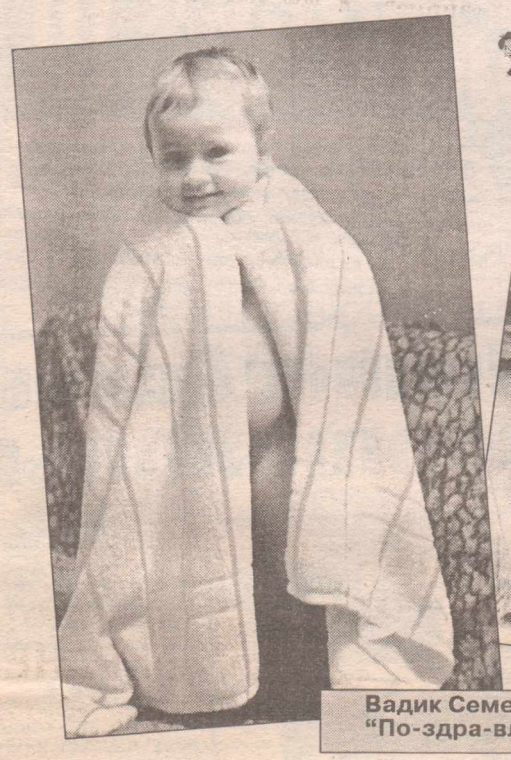

Вадик Семенов. "По-здра-вля-ю!"

Танюшка Егорова. "Иди на ручки, доченька!"

Женя Константинова и подруга Даша. "Нас танк и грязь боятся"

АЕСЯТЬ СВЕЧЕЙ

СВЕЧА - НАША С ТОБОЙ ГАЗЕТА!

Газета "Свеча" завершает подписку на II полугодие 2002 года

Каждый четверг – только для читателей газеты "Свеча":

- 48 страниц самой интересной и оперативной информации и рекламы.
- Четыре тысячи бесплатных объявлений.
- Пять еженедельных конкурсов.
- Гигант-кроссворд, сканворд, тест и гороскоп.
- Горячие новости – актуальные проблемы в материалах наших корреспондентов.
- Рубрика читательских писем "Любовь и разлука".
- Спортивные репортажи и новости для экстремальных в "Вездеходе".
- Самые свежие приколы на страницах "Юмор, шутки, анекдоты".
- Детские игры и интеллектуальные головоломки для умных и любознательных.
- Советы ангарским садоводам-огородникам и любителям животных.

Десять лет – с вами вместе!

Спешите! До конца подписки осталось 3 дня!

Стоимость подписки на газету "Свеча"
на 6 месяцев – 135 рублей
на 3 месяца – 67 рублей 50 копеек
на 1 месяц – 22 рубля 50 копеек
без учета стоимости почтовых услуг.
Наш индекс: 51520. Подписаться на газету "Свеча" можно во всех городских отделениях почтовой связи.

АБОНЕМЕНТ на газету **СВЕЧА** **51520** (индекс издания)

Количество комплектов

на 2 полугодие 2002 года

1	2	3	4	5	6	7	8	9	10	11	12

Куда _____ (почтовый индекс) _____ (адрес)

Кому _____ (фамилия, инициалы)

доставочная карточка

ПВ	место	литер

на газету **СВЕЧА** **51520** (индекс издания)

Стоимость		
подписки	___ руб. ___ коп.	Количество комплектов
переадресовки	___ руб. ___ коп.	

на 2 полугодие 2002 года

1	2	3	4	5	6	7	8	9	10	11	12

Куда _____ (почтовый индекс) _____ (адрес)

Кому _____ (фамилия, инициалы)

ЮМОР АНЕКДОТЫ ШУТКИ

Русская жизнь по-новому

###

Разговаривают двое новых русских:

– Слышь, Вован, дай сегодняшнюю газету.

– Тебе какую, братан?

– Да любую: мне посмотреть – какое сегодня число...

###

Во время осмотра старинного замка один из туристов, новый русский, случайно разбил вдребезги стоящую там вазу.

– Боже мой! – воскликнул экскурсовод. – Это была ваза XIV века!

Новый облегченно выдохнул:

– Тогда это пустяки! Я-то испугался, думал – новая!..

###

Новый русский повел сына в зоопарк, а потом зашел к директору зоопарка:

– Сколько стоит ваш зоопарк? Я бы с удовольствием купил его для своего сына!

– У меня идея получше. Сколько стоит ваш сын? Я бы с удовольствием купил его для своего зоопарка!..

###

Новый русский приезжает в супермаркет на "шестисотом". Минут через 20 он выходит и видит, что на месте его "мерса" стоит вконец убитый ушастый "Запорожец", на котором приколота записка: "Я был просто вынужден угнать вашу машину. Если не верите, попробуйте поездить на моей".

###

Разговаривают двое новых русских.

– Слушай, был я недавно в Брюсселе. Видел их знаменитого "Писающего мальчика". Ничего выдающегося...

– Да ладно тебе! Что ж ты от него хочешь – он же пацан еще!..

###

Идет новый русский мимо детской песочницы:

– Ну, че делаем, детки?

– Дядя, мы в куклы играем.

– О, в куклы! Кидаете, значит, друг дружку? Ну и че, типа, кто выигрывает?..

###

Приезжает новый русский в Туркменистан, ходит по Ашхабаду, экскурсовод ему рассказывает:

– Это памятники нашему великому Туркмен-баши. Это гостиницы, которые принадлежат Туркмен-баши. Это личный самолет Туркмен-баши. Это дворец-резиденция, где проживает и руководит страной Туркмен-баши. Это Университет имени Туркмен-баши. Эта книга "Рахнаме", которую написал Туркмен-баши. А это туркменский манат, на котором изображен Туркмен-баши.

Новый русский достает сотовый телефон и звонит другу в Москву:

– Слушай, братан, здесь один малый имеет то же, что и ты, но только он круче тебя оказался – на местных баксах его фотокарточка!

###

Новый русский отдыхает на Канарах. И вдруг встречает там знакомого прокурора:

– Не понял, типа, прокурор, на какие "бабки" отдыхаешь?

– На отпускные.

– Это какие же у тебя отпускные?!

– А это смотря кого отпустить!

###

Приходит новый русский в ресторан и заказывает:

– Бутылку водки и этого... как его... долбанного карася!

Приносят.

Через полчаса опять:

– Бутылку водки и этого долбанного карася!

Приносят.

Через 15 минут опять:

– Бутылку водки и долбанного карася!

Приходит официант:

– Вот тебе водка, вот тебе карась, долби его сам!..

###

Новый русский с любовницей, рядом его одежда, на ней лежит сотовый телефон-трубка. Когда им совсем хорошо, начинает звонить мобильник. Мужик матерится, прерывает действия, поднимает трубку, а там – его жена. Новый в непонятках:

– Опаньки, а как ты меня здесь нашла?!

###

Приходит бизнесмен домой, садится за стол, открывает записную книжку и делает в ней галочку:

– Так... долг перед банком погашен.

Жена:

– Коля, ты знаешь... я тебе сегодня изменила.

Бизнесмен делает вторую галочку:

– Супружеский долг – тоже!

###

Новый русский, собираясь жениться, идет к архитектору, чтобы спроектировать дом для своей будущей семьи, и говорит:

– Мне нужен круглый дом.

– Как круглый?

– Я сказал, круглый, весь круглый.

– А как же пол, потолок, мебель и все остальное?

– Ты че, не понял, урод? Я же ясно сказал: он должен быть ваще круглым!

– Но вы хоть можете сказать, зачем?

– Да теща, блин, говорит, типа, у вас и для меня найдется уголок...

СЛОВО КОМАНДИРА

• • •

– Вы десантник или каракуля на букву "х"?

• • •

– Женщины любят армию глазами, а мужчины, как говорят сексопатологи, ушами!

• • •

– Вы майор или кто? Брыкаетесь тут копытами, как пингвин!

• • •

– Выдернул кольцо – нет купола! Дернул за другое – стропы запутались! Все, дергай за самое дорогое – оно больше не понадобится!

• • •

– Задница у сержанта должна быть как у борзой, чтобы не развращать солдат при переползании!

• • •

– Узнаю, и если слово "клоака", которым меня дразните, от слова "клоун" – сгною!

• • •

– Покидать пост часовому запрещено, даже если приснилась теща.

• • •

– Значит, этот прапорщик гавкал на собак у пивной? Философ хренов!

• • •

– Гимнастерка – от слова "гимн", а не от украинского слова "гимно".

• • •

– С таким, как ты, в разведку не пойдешь, а за бутылкой – тем более!

Спортивные истории

• • •

Один лыжник стремительно обгоняет другого.

– Лыжню! – кричит обгоняющий.

– Лыжни, только не кричи! – соглашается обгоняемый.

• • •

Тренера африканской команды по лыжам спрашивают:

– Наверное, трудно было подобрать лыжную мазь?

– Мазь подобрали легко – трудно было лыжню мазать!

• • •

Конькобежец точит коньки.

– На таких острых и бежать-то невозможно! – говорит ему другой.

– Мне не бежать, а колбасу резать! – отвечает первый.

• • •

Биатлонист на стрельбище выстрелил – мимо. Выстрелил – мимо.

– Соберись! – кричит тренер. – Представь, что это твой злейший враг!

Биатлонист стремительно бросил ружье, снял лыжи и зарылся в снег.

• • •

Катится Колобок по тропинке и плачет.

– Чего плачешь? – спрашивают его.

– В лыжную секцию не принимают. А в футбольную сам не хочу!

• • •

Решили любители рыбалки бороться за то, чтобы рыбную ловлю признали олимпийским видом спорта. Устроили соревнования, пригласили экспертов из Международного олимпийского комитета.

– Ну что, – спрашивают их, – убедили экспертов в том, что рыбалка может быть олимпийским видом спорта?

– Почти, – говорят рыболовы. – Осталось только доказать, что водка – не допинг.

Милицейские протоколы

• • •

...Преступник бросил в меня кирпич. Пытаясь увернуться, я присел, и кирпич ударил меня по лбу.

• • •

...Я приковал наручниками пойманного преступника к своей машине и побежал за вторым. Тому удалось уйти. Когда я вернулся, первый преступник пропал. Он просто уехал на моей машине.

• • •

...В подъезде было темно. Я схватил предполагаемого преступника за руку и заломил ее за спину. Он закричал, и только тогда я понял, что этот голос принадлежит беременной женщине с ребенком.

• • •

...Преступник отстреливался до последнего патрона. Я лежал на земле и считал выстрелы. Когда у бандита кончились патроны, я вскочил и бросился вперед, но преступник съездил мне по физиономии разряженным пистолетом.

• • •

...Довожу до вашего сведения, что во время своего дежурства я никого не лапал. Задержанная проститутка Петрова пыталась вырваться и убежать, а я ощупывал ее тело в поисках более приличного для удержания места – ее талии.

• • •

...Задержанный предъявил мне мои же собственные документы, украденные у меня год тому назад. Я так обрадовался, что совсем не помню, почему дал ему в глаз.

• • •

...Отвлекая мое внимание от главного, цыганки оборонялись от ареста ногтями и зубами и, когда мое внимание было отвлечено окончательно, быстро ударили меня ногой ниже ремня.

Из мыслей любимых героев

• • •

– Ничто не ценится так высоко, как невысокая цена.

Садко

• • •

– Муру-мур!

Кот Матроскин

• • •

– Нельзя дважды утонуть даже в разных реках.

Герасим

• • •

– Такому бы носу да в другом бы месте вырасти.

Мальвина

• • •

– Белоснежка одна, а срок – каждому.

Семь гномов

• • •

– Тушеный заяц намного спокойнее живого.

Мазай

• • •

– Женщина выглядит на столько, на сколько ей хватает денег.

Баба-яга

• • •

– Плохой аккордеонистке грудь мешает.

Василиса Премудрая

• • •

Сотрясение мозга человека не украшает, но делает тише.

Дядя Стёпа

ДЕРЗОСТЬ В НАУКЕ

Стало известно, что газоэлектросварщик РЭУ №1 Ефим Немычачий выдвинут на соискание Нобелевской премии. "Как вы достигли таких высот в науке?" – был задан ему вопрос. "Как-как, каком кверху! Сам башкой подумай. Зарплату не дают – раз, халтуры почти никакой – два. Вот и крутись, как хочешь. А Нобелевская премия – хоть какие-то да деньги".

Триумф скульптора

После трех месяцев забвения скульптор Андрей Ухватов вновь обрел работу по специальности. Уж больно приглянулись столовой №3 его яркий талант и умелые руки. Андрей, ободренный народным признанием, за два часа изваял более тысячи пельменей, и все – изумительной художественной ценности.

ШУТКИ ЮМОР АНЕКДОТЫ

10 признаков лоха

1. Любая из встреченных вами цыганок знает все о вашей прошлой и будущей жизни и бросается вам на шею, как родному.

2. Агрессивно настроенные молодые люди хотят именно вам непременно съездить по физиономии.

3. Очередной милиционер вылавливает вас из многолюдной толпы и сообщает, что вы опять перешли улицу в неположенном месте.

4. Вы считаете, что все самодовольные люди, которые ездят на джипах, выиграли их в какую-нибудь государственную лотерею.

5. У вас всегда под рукой есть немного денег, которые вы с готовностью достаете из кармана по первому требованию дорожного инспектора, даже если у вас нет машины.

6. Вы интуитивно чувствуете, что на лотерейном лотке лежит билет с выигрышем в один миллион рублей, который только вы стопроцентно сможете вытащить из этой кучи.

7. В вашу квартиру все чаще заходят неместные люди, чтобы попросить стакан холодной воды и осмотреться.

8. Незнакомые люди при встрече с безумной радостью признают в вас старинных знакомых, долго обнимаются и говорят хорошие слова, после чего из карманов часто пропадают ценные вещи.

9. Вы постоянно ждете денежных переводов от людей с честными лицами, которым вы помогли купить билет на поезд. Они обязательно должны с вами расплатиться.

10. На улице к вам постоянно подходят прилично одетые молодые люди, честно сообщающие, что вы только что выиграли бесплатную путевку на Гавайские острова и вам остается только проследовать в их офис, где беспристрастный компьютер подтвердит ваш регистрационный номер.

Если вы утвердительно ответили на все поставленные вопросы, значит, вы лох стопроцентный. Поздравляем вас! Вы должны нам 200 долларов!

Если вы ответили хотя бы на один вопрос отрицательно, похоже, от вас ускользает предмет нашего разговора.

Если вы отрицательно ответили на все пункты, объяснитесь, с какой радости вы стали изучать тест, который для вас не предназначен? С вами что-то не так. Вам следует непременно посетить своего психоаналитика.

Недуг зуботехника

Вот уже много лет зуботехник Григорий Ширяло страдает тяжелейшей формой таксикомании. За изготовление зубных протезов он назначает такие таксы, что сам от этого балдеет.

Неграмотный пенсионер

Пенсионер Михаил Львович Рысаков дожил до седых волос, а эротику от порнографии отличать так и не научился. Из-за своей неграмотности он часто попадает впросак и называет порнографией все подряд, начиная от городского транспорта и кончая своей пенсией.

Телевизионный конкурс

Телекомпания "Чмо-ТВ" приглашает девушек 18-20 лет на конкурс телевизионных ведущих. Условия конкурса: умение вести в прямом эфире трактор К-700 с минимальным расходом времени и отлярки. Победительница получит водительские права и контракт на работу по освоению районов Крайнего Севера, о чем когда-нибудь будет сниматься фильм.

Честность учителя

Едва ли не самым первым в стране подал декларацию о доходах учитель географии Кузьма Захарович Тощий, хотя никто его об этом не просил. Ответом налоговой полиции стало письмо с теплыми словами по поводу его декларации и глубокими соболезнованиями по поводу его доходов.

Роковая недоверчивость

Полковник запаса Лошадюк никогда ничему не верил на слово. Только пощупав что-то собственными руками, он признавал реальность данного предмета или явления. В частности, он не верил, что электророзетка находится под напряжением в 220 вольт. Розетку-то он пощупал, а вот поверить уже не успел.

Из газет

"Вопрос понял, ответ думаю".

•••

"Шила в мешке не утаишь. Оно все равно всплывет".

•••

"Белый ужин". Дамы кормят кавалеров".

•••

"Самые красивые девушки появляются на пляже почему-то в последний день отпуска".

•••

"Ну путаны, блин, дают!"

•••

"Каждая пипетка мечтает стать клизмой".

•••

"Сто грамм могут быть и лишними, но никогда не помешают".

Бо-БоТВ

Больничное телевидение

07.00 – "Караул по-русски". Кто подаст судно лежачим больным?

08.00 – "Утренняя почка". Свежие новости трансплантологии.

09.00 – "Золотая лихорадка". Как и за сколько лечить новых русских?

10.00 – "Счастливый случай". Прямой репортаж о выходе большого инородного тела через прямую кишку.

11.00 – "У всех на устах". Герпес и его проявления.

12.00 – "Доктор Угол". Документальный фильм о врачах-уголовниках.

13.00 – "Женские истории". Репортаж из абортария.

14.00 – "Секретные материалы". Сериал о пломбировочных материалах импортного производства.

15.00 – "Пока все дома". Спешная выписка подлечившихся душевнобольных.

16.00 – "Колесо истории". Просроченные "колеса". Надо ли их употреблять?

17.00 – "Час пик". Особенности инъекций тупыми иглами.

18.00 – "Эти забавные животные". Лобковые вши.

19.00 – "Угадай мелодию". Музыкальный репертуар похоронных команд.

20.00 – "Вокруг того света". Рассказы реанимированных.

21.00 – "В поисках утраченного". Причины потери памяти.

22.00 – "До шестнадцати и старше". Возрастной анализ заболевших сифилисом.

23.00 – "Операция Ы". Восстановление разговорной речи у немых оперативным путем.

00.00 – "Слово пластыря".

00.05 – "Караул по-русски". Кто подаст судно лежачим больным? (Повторение дополненное и переполненное).

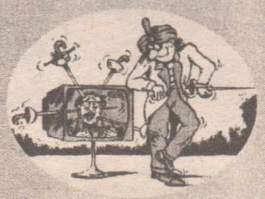

АНЕКДОТЫ

Женщина едет в такси, доезжает до нужного адреса и вдруг обнаруживает, что у нее нет денег.

Таксист молча разворачивает машину, везет пассажирку в лес, так же молча на поляночке достает из багажника простыню, расстилает на траве.

– Вы с ума сошли! – кричит опешившая женщина. – Как вам не стыдно? У меня трое детей!

– А у меня – двадцать кроликов! Рви траву, складывай на простыню!

•••

Просыпается мужик с дикого бодуна, подходит к зеркалу и начинает перечислять:

– Миша, Петя, Вася, Коля...

Из кухни жена:

– Федя, иди завтракать...

Мужик:

– Вспомнил! Федя!

•••

Мадам решила похудеть. Приходит к врачу, врач прописывает ей диету:

– В первый и второй день едите все, третий день – проскакиваете, ничего не едите. Должны похудеть на килограмм. На четвертый день придете ко мне.

На четвертый день мадам приходит к доктору – тощая! Похудела на 20 кило!

Врач:

– Как вам это удалось?

– Я сделала все, как вы сказали: в первый и второй день ела все, а на третий день чуть не скопытилась.

– Оттого что не ели?

– Оттого что скакала!

•••

Встречаются два мужика.

– Как жизнь?

– Кошмар! Я – без работы, жена болеет, сын – алкаш, внуки дебильные...

– Не дрейфь, жизнь – штука полосатая: сегодня полоса черная, а завтра белая...

Через пару недель встречаются вновь.

– Как жизнь?

– Помнишь, я тебе жаловался? Так вот – та полоса была белая!

•••

Две рыбки в аквариуме поссорились, сидят, отвернувшись друг от друга, по разным углам. Через час одна не выдерживает, подплывает к другой:

– Ну ладно, Бога нет. А кто же тогда, по-твоему, воду в аквариуме меняет?!

•••

Один "браток" говорит другому:

– Представляешь, брателло, идем вчера с Митяней, слышим: "Помогите! Убивают!"

– И че вы?

– Ну помогли. Убили.

•••

Поручик Ржевский недолюбливал женщин... Не успевал...

•••

На фабрике "Заря человечества" собрание.

Председатель профсоюза отчитывается о проделанной работе:

– Товарищи, наш профсоюз добился, чтобы рабочий день был сокращен до 5 часов.

Аплодисменты.

– Также, товарищи, мы добились трехдневной рабочей недели!

Овация.

– Но мы, товарищи, хотим, чтобы наши рабочие, что бы ни случилось, работали еще меньше – только по средам.

Гробовая тишина. Голос из зала:

– Это че, типа каждую среду?!

•••

Пьяный мужик долго изучает меню и наконец подзывает официанта и заказывает:

– Водочки и порцию ахвледиани!

– Могу принести только водки!

– Это еще почему?

– Извините, но Ахвледиани – это наш директор.

•••

Хоронит жена мужа, вся в слезах. Чтобы хоть как-то ее утешить, подходит к ней поп. Долго с ней разговаривает о вечном, а потом спрашивает:

– Вы помните последние слова вашего мужа?

– Конечно, помню: "Ты, дура, из этого ружья даже в слона не попадешь!"

•••

Идет партсобрание, на трибуне распинается секретарь партийной ячейки:

– На повестке дня – недостойное поведение коммуниста Васькина, который публично демонстрирует свою религиозность.

Васькин:

– Я в Бога не верил и не верю! Я – атеист!

– А почему же вы, когда из дома выходите, креститесь?

– Да не крещусь я! Просто проверяю – очки, брюки, кошелек, партбилет!

•••

– Официант! Мне, пожалуйста, хартенбраунгевратенштайзенгорбейстраут с колбаской!

– Извините, хартенбраунгевратенштайзенгорбейстраут – с чем?

•••

Поймал Герасим Каштанку и давай ее топить. А она вырывается, орет: "Идиот! Книжки читать надо! Чехова от Тургенева отличить не можешь!" Вот только Герасим глухонемой был...

•••

Как сообщили мировые информационные агентства, вчера в Голливуде были уничтожены пожаром все пленки с еще недоснятым и недомонтированным блокбастером "Терминатор-3". К счастью, многие россияне откликнулись на эту беду и передали в Голливуд давно купленные пиратские кассеты с этим фильмом.

•••

Мы вчера с дедушкой смеялись до потери пульса... И он выиграл!

•••

– Чего нельзя сделать в космосе?

– Повеситься!

Вопросы из сказок – ответы из жизни

– Почему Мальвина сбежала от Карабаса Барабаса? Он же такой представительный и богатый мужчина!

– Да потому, что у него одни куклы на уме!

***

– А ты знаешь, зачем Карлсон открыл на своей крыше магазин "Интим"?

– Знаю. Чтобы продавать прокладки с крылышками с предпродажной подготовкой.

***

– А почему эта метла у Бабы-Яги при полете так странно жужжит?

– Ей вместо метлы продали летающий вибратор!

***

– Как называется секс с женой после свадьбы?

– Сказка о потерянном времени.

***

– Что скажет ёжик Колобку, встретившись с ним в тумане?

– А тебе, лысый, я телефон не скажу!

***

– Что сказала бы толпа "голубых", услышав крик мальчика: "Король-то голый"?

– Они бы сказали: "Тс-с, противный! Сказка ведь только начинается..."

ВСЕ Объявления АНГАРСКА

РЕКЛАМНО ИНФОРМАЦИОННАЯ ГАЗЕТА

6-20-58
51-80-71
Доставка на дом
САХАР, МУКА 25/50 кг
СКИДКИ

ЛИДЕР-ПРОФИ
НИЗКИЕ ЦЕНЫ
• ПРОИЗВОДСТВО И УСТАНОВКА ОКОН И ДВЕРЕЙ ИЗ МАССИВА КАЧЕСТВЕННОЙ ДРЕВЕСИНЫ
• ОСТЕКЛЕНИЕ БАЛКОНОВ
• ОФИСНЫЕ ПЕРЕГОРОДКИ
Адрес: 20 кв-л, д.1, магазин «Байкал». Тел.: 52-23-86. Работаем с 10 до 19 ч. (обед с 14 до 15 ч.), в субботу с 10 до 14 ч.

РАБОТА!

Набираем кандидатов для обучения на должность менеджеров по продажам компьютерной техники. Продолжительность обучения 2 месяца. Во время обучения выплачивается зарплата 3 т.р. Успешно прошедших обучение принимаем на работу.
Условия работы:
полный рабочий день, 5-дневная рабочая неделя, выходные по скользящему графику, зарплата 6 т.р., перспектива служебного роста.
Требования к кандидатам:
юноши и девушки с высшим образованием, интерес к компьютерной технике, желание работать, обучаемость, умение общаться с людьми.
Для записи на собеседование необходимо заполнить анкету в офисе фирмы "Альфа-Маэстро" по адресу: 278 кв-л, дом 2, 3 этаж.
Телефон: 514-514.

цифровой КИНОТЕАТР Премьер
DOLBY DIGITAL SURROUND RF

29 июня у нас ДЕНЬ РОЖДЕНИЯ, а у вас ДЕНЬ СЮРПРИЗОВ! На всех сеансах – веселые конкурсы, розыгрыши и, конечно же, ПРИЗЫ (самые разнообразные, веселые, вкусные и полезные). Наш праздник станет вашим!

29 и 30 июня
14.00 - для всей семьи «ПОХОЖДЕНИЯ ИМПЕРАТОРА». Трудно управлять королевством, особенно если у тебя есть недруги. Смогут ли злые силы помешать императору Куско снова стать человеком?
16.00 – создатели хита "Мужчина по вызову" приготовили для вас новую восхитительную комедию с невероятным Робом Шнайдером "ЖИВОТНОЕ". Узнайте вместе с героем фильма, каково это – разбудить в себе зверя...

С 29 июня
18.30 - знаменитый Антонио БАНДЕРАС и лауреат премии Оскар Анжелина ЖОЛИ в самом чувственном эротическом триллере «СОБЛАЗН». Когда увлечение становится страстью, женщина – наваждением, когда разум срывается в бездну, любовь превращается в смертельный поединок.
20.30 - самая остроумная комедия года «В ПОИСКАХ ГАЛАКТИКИ». Судьба всей галактики оказалась в руках группы актеров, которые всего лишь снимались в телесериале, а теперь им придется доказать свой "звездный статус" в реальной схватке с космическими злодеями.

Стереозвук в формате "Dolby Digital Surround RF" и великолепное изображение на большом экране – вы окажетесь в центре фильма.
Проезд трамваями №5 и 6 и автобусами №4, 7, 8 до остановки «12 мр-н». Центр досуга детей и молодёжи.
Телефон: 6-11-82.

Деревообрабатывающий цех предлагает:
1. Доска обрезная и необрезная
2. Брус, шпала, половая доска
3. Вагонка, обналичка, плинтус
4. Брусок
5. Рамы на лоджии, окна, двери
На наших ценах можно заработать.
Покупаем круглый лес.
Тел.: 57-76-49

МАГЕЛЛАН
надежный способ сэкономить деньги и время
Бесплатная круглосуточная справочная служба 52-85-80

«Все объявления Ангарска»
Учредитель — ЧП (свидетельство 16851).
Главный редактор — Александр Сидоров.
Редактор — Инга Бочкарева.
Тел. в Ангарске: (3951) 52-24-91, тел./факс: (3951) 52-67-46.
Газета зарегистрирована в Министерстве Российской Федерации по делам печати, телерадиовещания и средств массовых коммуникаций Восточно-Сибирским территориальным управлением 29 мая 2000 г. под №13-0031.

ВНИМАНИЕ!
За содержание рекламы и объявлений, а также за достоверность адресов и телефонов отвечают авторы.

Предприятию требуются повар, диспетчер
Тел.: 6-55-60

Фирме такси ТРЕБУЮТСЯ водители, диспетчеры
Тел.: 6-18-35, 56-00-75

Конкурс социальных проектов НК «ЮКОС»

Предложите свое решение
насущных проблем вашего города, района.

Станьте партнером ЮКОСа в социальной программе!
Подайте свою заявку на участие в конкурсе социальных проектов!

Сегодня у вас есть реальный шанс самим изменить собственную жизнь и жизнь ваших земляков.

До 31 августа 2002 года каждый из вас может представить на конкурс свой проект, свою программу по улучшению общественной, культурной и спортивной жизни вашего города, района.

Конкурсная комиссия рассмотрит все предложенные проекты, оценит план ваших действий по их реализации и предполагаемые результаты.
Лучшие проекты будут профинансированы НК «ЮКОС».

Реализуете вы, финансирует «ЮКОС»!

Приоритетные направления конкурса
• Здоровый образ жизни
• Развитие досуга детей и молодежи
• Социальная поддержка незащищенных групп населения
• Наш дом, наш двор, наш город

По всем вопросам вы можете обратиться в центр поддержки конкурса в вашем городе по следующему адресу:
г. Ангарск, ул. Героев Краснодона, д. 15
(Ангарская школа предпринимателей), этаж 1, правое крыло
Телефон 52-71-79, discov@aport2000.ru
Региональный координатор – Терентьев Андрей Петрович
Прием по понедельникам, средам, пятницам с 16.00 до 19.00

В консультационном центре вам помогут разобраться в условиях конкурса, проконсультируют по поводу оформления заявки и предоставят дополнительные информационные материалы.

Конкурс проводится в два этапа, заявки на второй этап принимаются до **1 ноября** 2002 года.

ЮКОС

ВНИМАНИЕ! КАБЕЛЬ СВЯЗИ!

По территории Иркутской области проходят трассы междугородных кабельных линий Российской Федерации, обеспечивающие постоянную связь между различными регионами страны, ближнего и дальнего зарубежья.

На местности трассы кабелей связи РФ обозначены столбиками с предупредительными плакатами, на которых указан адрес и телефон кабельных участков технического узла магистральных связей и телевидения №2 (ТУСМ-2), обслуживающих эти кабельные линии.

Руководителям предприятий, имеющих землеройную технику, строительных организаций, дорожно-эксплуатационных участков, председателям садоводческих и гаражных кооперативов, сельскохозяйственных сообществ и т.п. необходимо перед производством любых земляных работ выяснить в земельных комитетах или отделах архитектуры и градостроительства вашего района, имеются ли на данном участке подземные кабели связи, обслуживаемые ТУСМ-2.

Если по земельному участку проходит подземный кабель связи, необходимо письменно согласовать предстоящие работы с руководством ТУСМ-2 с вызовом его представителя на место работ.

Повреждение линии и сооружений связи преследуется законом Российской Федерации.

Будьте осторожны при проведении земляных работ! Соблюдайте правила охраны подземных линий связи и условия производства земляных работ в охранной зоне кабеля связи РФ, утвержденные Постановлением Правительства Российской Федерации №578 от 9 июня 1995 года.

ПО ВСЕМ ВОПРОСАМ, КАСАЮЩИМСЯ ПРОВЕДЕНИЯ ЗЕМЛЯНЫХ РАБОТ ВБЛИЗИ ОХРАННЫХ ЗОН КАБЕЛЯ, ОБРАЩАЙТЕСЬ ПО АДРЕСУ: п.Мегет, ул.Ленина, 8. Телефон в Иркутске: 43-04-11, в Ангарске: 54-33-45.

АГЕНТСТВО НЕДВИЖИМОСТИ ВЕРНИСАЖ

ДВА ОФИСА:
"город"- ул. Ворошилова, 37а, тел.: 53-44-94
"квартал"- пр. Ленинградский, 4, тел.: 54-53-34

Комнаты

Ул.Восточная	47,4/14,3/7,1	140,0	1/2 2 хоз. торг
Ул.Восточная	44,0/23,0/7,8	155,0 т/у	1/3
Ул.Восточная	61,8/45,9/7,5	410,0	3/3 БТ, 3 комнаты
8 кв	-/14,4/-	140,0	2/3 3 хоз.
19 кв	-/19,5/-	140,0	1/2 2 хоз.
20 кв	-/14,2-/	150,0	1/2 3 хоз.
21 кв.	-/20,7/9,6	145,0 т/у	1/2 3 хоз.
21 кв	-/16,6/-	150,0 т/у	2/2 Б 3 хоз.
25 кв	-/29,1/5,7	215,0	1/2 смеж.комн., 2 хоз.
49 кв	-/18,0/-	143,0	1/2 3 хоз.
51 кв	-/21,4/-	160,0	1/4 3 хоз.
53 кв	-/14,7/-	130,0	1/2 3хоз.
58 кв	-/24,0/-	170,0	1/4 2хоз.
60 кв	-/13,7/-	162,0	1/3 2 хоз.
61 кв	-/21,0/-	160,0	1/2 3 хоз.
61 кв	-/14,5/-	138,0	1/2 3 хоз.
80 кв	74,2/18,6/8,6	170,0	1/4
107 кв	-/14,5-/	165,0	1/4 3 хоз.
13 м-н	-/10,2/-	130,0	1/5 4 хоз.
13 м-н	-/12,6/-	135,0	1/2 4 хоз.

1-комнатные хрущевки

72 кв	30,3/17,9/-	250,0	2/5 Б
72 кв	30,5/17,5/6,0	265,0	3/5 Б
72 кв	30,5/18,0/6,2	265,0 т/у	4/4 Б
84 кв	30,7/18,1/5,8	250,0	4/5
92 кв	31,0/19,0/6,2	235,0	2/5 Б
85 кв	32,7/12,8/7,0	230,0	9/9 Б
88 кв	30,9/18,0/6,0	240,0	3/4 Б
88 кв	-/18,2/6,0	270,0	4/4 Б
91 кв	30,5/17,8/6,2	230,0	3/5
92 кв	30,7/17,0/6,0	240,0	5/5 Б
93 кв	31,0/18,2/6,2	200,0	1/5
93 кв	31,0/18,2/6,1	240,0	4/5 Б
93 кв	30,5/18,0/6,5	240,0	5/5 БТ, хор.сост
94 кв	26,9/14,5/6,2	230,0	2/5 БТ
94 кв	30,4/16,2/6,1	240,0	3/5 БТ
94 кв	30,1/17,8/6,2	240,0	5/5 БТ
94 кв	31,6/18,6/6,0	250,0	8/9 БТ
95 кв	31,2/16,8/6,3	250,0	2/5 Б
95 кв	30,8/16,5/6,7	225,0	2/5 Б
95 кв	30,7/17,7/6,2	240,0	3/5 БТ
95 кв	31,0/18,0/6,5	230,0	5/5 Б хор.сост
102 кв	30,5/17,9/6,0	230,0	5/5 Б
178 кв	31,0/18,0/6,5	230,0	1/5
178 кв	30,8/17,9/6,5	250,0	4/5 Б
179 кв	30,7/17,8/6,3	250,0	4/5 Б
182 кв	31,0/17,9/6,5	280,0	2/4 БТ
182 кв	30,9/17,8/6,4	270,0	3/4 Б
182 кв	30,5/17,6/6,0	270,0	4/4 Б
188 кв	31,0/18,0/6,0	280,0	2/4 БТ
189 кв	30,6/17,7/6,5	265,0	4/5 Б
189 кв	30,5/18,0/6,0	240,0	4/5 Б
207/210 кв	31,0/18,0/6,2	270,0	1/5 Т
207/210 кв	30,8/18,1/6,0	240,0	2/5 Б
207/210 кв	30,5/17,6/6,0	260,0	3/5
210 кв	30,0/18,0/6,0	280,0	3/5 Б
6 м-н	31,1/18,2/6,3	210,0	1/5
6 м-н	31,1/18,2/6,0	210,0	1/5
6 м-н	31,3/18,4/6,5	245,0	3/5 Б
7 м-н	31,0/16,7/6,7	210,0 т/у	1/5
7 м-н	31,5/18,2/6,5	250,0	1/5
7 м-н	31,0/17,5/6,5	240,0	2/5 Б
7 м-н	31,9/16,8/7,5	225,0	3/5 Б
7 м-н	30,8/17,0/6,7	250,0	3/5 Б
7 м-н	31,03/16,9/6,9	230,0	3/5 Б т.т.
7 м-н	31,0/16,5/6,7	240,0	5/5 ББм Т
8 м-н	31,0/16,9/6,2	210,0	1/5 Т
8 м-н	31,0/16,96/6,0	230,0	2/5 БТ
8 м-н	30,6/17,8/6,0	230,0	4/5 Б
8 м-н	30,0/18,0/6,5	240,0	4/5 Б
8 м-н	31,0/18,0/6,5	240,0	4/5 БТ
8 м-н	31,3/17,0/6,3	220,0	5/5 Б
9 м-н	31,5/17,9/6,0	230,0	5/5 Б
10 м-н	30,9/16,7/6,9	250,0	3/5 Б
10 м-н	30,7/16,7/6,0	230,0	4/5 БТ
11 м-н	31,3/18,5/6,2	245,0	3/5 Б
11 м-н	31,2/18,6/6,7	240,0	6/9 Б
11 м-н	33,5/18,9/6,0	235,0	8/9 БТ
15 м-н	31,3/17,6/6,8	250,0	4/5 Б
15 м-н	30,1/18,0/6,2	240,0	5/5 Б

1-комнатные улучшенной

6 м-н	35,0/18,0/8,6	230,0	3/5 БТ
6а м-н	33,3/17,4/9,0	230,0	1/4
6а м-н	33,0/17,3/8,5	225,0	1/4
6а м-н	33,0/17,0/8,3	240,0	1/5 Т
6а м-н	33,1/17,0/8,1	240,0	1/5
6а м-н	39,0/17,0/9,0	210,0	1/5
6а м-н	39,7/17,5/9,0	270,0	1/5 ББ
6а м-н	34,7/16,6/7,2	245,0	2/5 Б
6а м-н	34,0/18,1/6,5	260,0	2/5 ББм, т.т.
6а м-н	32,5/17,2/9,0	270,0	2/5 Б
6а м-н	32,5/17,2/9,0	300,0	2/5 Б
6а м-н	32,5/17,2/9,0	240,0	2/5 Б
6а м-н	32,8/16,6/8,4	260,0	3/5 Б
6а м-н	33,2/16,8/8,8	260,0	3/5 Б
6а м-н	33,1/17,5/8,5	230,0	4/5 Б
6а м-н	33,0/17,0/9,0	270,0	5/5 БТ
6а м-н	32,3/17,1/9,0	300,0	5/5 Б
6а м-н	32,5/17,2/9,0	300,0	5/5 Б
6а м-н	33,1/16,8/9,0	255,0	5/5 БТ
7 м-н	33,0/17,0/8,8	220,0	1/5
7 м-н	33,9/17,2/6,5	270,0	2/5 БТ
7 м-н	33,2/16,9/7,3	260,0	3/5 БТ
7 м-н	33,1/16,9/9,0	270,0	4/5 БТ
7 м-н	37,4/18,0/9,0	350,0	5/9 Б
7 м-н	34,0/18,0/9,0	250,0	9/9 Б
7а м-н	33,0/17,0/8,8	250,0	2/5 Б
7а м-н	34,0/17,1/9,0	270,0	5/5 Б
8 м-н	34,3/18,0/8,0	240,0	1/5
9 м-н	33,2/16,0/8,8	250,0	1/5 Т
9 м-н	33,1/16,3/9,0	280,0	3/5 БТ
10 м-н	-/16,8/8,5	250,0	1/5 Л т.т.
10 м-н	34,9/17,7/7,5	270,0	2/5 БТ
11 м-н	33,5/18,9/6,0	235,0	8/9 БТ
11 м-н	32,5/16,5/8,8	260,0	9/9 Б т.т.
12а м-н	35,6/17,3/9,0	260,0	2/5 Б
12а м-н	34,3/17,7/9,0	310,0 т/у	3/5 Б
15 м-н	34,5/17,8/6,8	250,0	1/5 ЛТ
15 м-н	39,5/17,2/8,7	265,0 т/у	1/5
15 м-н	32,8/16,7/9,0	270,0	1/5
15 м-н	35,1/17,9/7,2	300,0	2/5 ББм
15а м-н	34,9/17,0/8,6	260,0	1/5
17 м-н	35,2/18,1/7,9	240,0	1/5
17 м-н	35,1/17,2/9,0	250,0	1/5 Б
17 м-н	30,6/17,5/9,0	250,0	1/5
17 м-н	34,7/18,1/6,9	250,0	1/5
17 м-н	35,7/17,8/7,2	260,0	1/5
17 м-н	33,5/17,1/9,0	245,0	2/5 Б срочно
17 м-н	33,2/16,7/9,0	280,0	2/5 Б
17 м-н	32,9/16,6/9,0	270,0	2/5 Б
17 м-н	34,7/18,0/7,5	260,0	2/5 Т
17 м-н	34,0/17,0/8,0	235,0	3/5
17 м-н	33,8/17,1/8,6	270,0	4/5 БТ док.готовы
17 м-н	35,2/18,2/7,2	280,0	5/5 ЛБм
17 м-н	34,7/17,9/7,5	280,0	5/5 Б
17 м-н	34,6/18,0/7,2	240,0	5/5
17а м-н	33,4/16,9/8,8	260,0	5/5 Б заст. Т
18 м-н	33,9/17,5/8,7	255,0	1/5 Т
18 м-н	33,6/17,0/8,6	250,0 т/у	1/5
18 м-н	33,6/16,9/8,4	260,0 т/у	1/5
18 м-н	33,0/16,8/9,0	250,0	1/5 Т
18 м-н	34,0/17,0/9,0	245,0	1/5
18 м-н	33,0/16,7/8,8	280,0	2/5 Б
18 м-н	32,8/16,9/8,4	290,0	2/5 Т
18 м-н	36,9/17,2/7,0	270,0	5/5 Б
18 м-н	34,5/17,9/7,0	280,0	5/5 ББм
18 м-н	33,7/17,2/7,5	270,0 т/у	5/5 Б
18 м-н	36,3/20,8/9,6	270,0	9/9 Б бм. Т
18 м-н	37,0/17,6/8,0	230,0	9/9 Б
19 м-н	33,4/18,2/9,0	250,0	1/5 Т
19 м-н	33,6/17,0/8,0	230,0	1/5
19 м-н	34,8/18,4/6,4	260,0	3/5
19 м-н	36,5/17,0/9,0	250,0	4/5 Л
19 м-н	34,0/17,0/9,0	280,0	4/5 БТ
19 м-н	33,3/17,0/8,6	250,0	5/5 Б
22 м-н	33,4/16,8/8,4	255,0	2/5 Б
22 м-н	34,5/18,1/6,8	270,0	4/5 БТ
22 м-н	34,8/17,9/8,8	280,0 т/у	5/5 Б
29 м-н	34,7/18,3/7,2	300,0	1/5 Б
29 м-н	33,8/17,1/7,2	260,0	5/5 Л
32 м-н	39,5/17,1/8,6	315,0	1/5 БТ
32 м-н	32,8/16,5/9,0	280,0	5/5 Б
32 м-н	32,8/16,6/8,4	270,0	5/5
33 м-н	33,1/16,7/8,4	285,0	1/5 Б заст.
33 м-н	33,1/16,8/9,0	280,0	1/5
33 м-н	34,0/17,3/8,6	320,0	3/5 БТ
33 м-н	33,1/16,9/8,4	300,0	5/5 Б
33 м-н	33,1/16,9/8,4	300,0	5/5 БТ
33 м-н	33,4/16,9/8,6	290,0	5/5 Б
84 кв	33,1/17,0/8,8	260,0	1/5 Т
84 кв	33,1/17,0/8,8	250,0	1/5 Т
85 кв	32,7/12,8/7,0	230,0	9/9 Б
92/93 кв	33,2/16,8/8,4	260,0	1/5 Б заст. Т
94 кв	31,6/18,6/6,0	270,0	8/9 БТ
95 кв	33,5/16,9/8,6	280,0	5/5 БТ
95 кв	35,7/18,6/7,2	260,0	5/5 Б
95 кв	35,0/18,0/8,6	250,0	5/5 ЛТ
95а кв	40,3/17,2/8,7	260,0	1/5 Т
192 кв	32,8/14,8/9,0	240,0	1/9 т.т.
206 кв	32,6/16,8/8,3	300,0	2/5 БТ
212 кв	32,5/13,0/7,5	250,0 т/у	1/9
212 кв	38,6/16,9/8,2	300,0	2/5 Б
212 кв	-/-/9,0	300,0	4/5 БТ
219 кв	34,6/16,6/8,3	230,0	1/5
219 кв	39,0/17,0/8,5	300,0	1/5
219 кв	32,6/16,5/8,3	250,0	5/5 Б
219 кв	33,3/16,7/8,8	290,0	5/5 БТ
219 кв	33,0/18,0/9,0	290,0	5/5 Б
225 кв	39,3/17,1/9,0	250,0	1/5
278 кв	34,8/18,9/6,2	260,0	3/5 Б
278 кв	33,4/18,7/7,2	240,0	3/5
278 кв	36,0/20,7/7,4	270,0	5/5 Б бм заст.
п.Китой	34,5/16,7/8,2	190,0	1/5

1-комнатные крупногабаритные

ул. Восточная	31,7/19,1/6,5	250,0	2/3, Б
1 кв	33,3/16,7/-	250,0	
80 кв	40,2/17,0/7,3	270,0	1/4 Т
106 кв	41,2/17,7/7,7	300,0	1/4
211 кв	36,8/19,2/8,3	320,0	4/4 БТ
Б кв	36,5/19,0/9,0	320,0	1/4
Саватеевка	39,6/19,5/9,0	115,0	3/3 БЛ

2-комнатные хрущевки

Л кв	44,1/28,6/6,7	280,0	3/5 Б
Л кв	44,4/28,6/6,3	300,0	5/5 Б
47 кв	44,6/30,0/6,0	290,0	2/4 Б
72 кв	41,4/26,5/6,5	270,0 т/у	1/3
72 кв	44,5/29,1/6,2	275,0	1/4
72 кв	44,2/29,9/6,3	298,0	2/4 БТ
82 кв	45,0/28,0/6,0	300,0	4/5 Б
84 кв	44,4/28,4/6,5	280,0	1/5 Т
84 кв	44,5/28,8/7,0	290,0	3/5 Б
85 кв	45,1/30,3/6,0	275,0	1/5 Т
85 кв	44,9/30,2/6,5	295,0	2/5 БТ
85 кв	45,0/29,8/6,3	280,0 т/у	3/5 БТ
85 кв	44,9/30,4/6,0	295,0	4/5 Б
85 кв	44,6/30,0/6,0	280,0 т/у	5/5 Б
86 кв	45,1/30,2/6,0	265,0	1/5
88 кв	40,6/25,0/6,0	270,0	1/4 Т
88 кв	44,5/29,6/6,1	260,0	1/4
88 кв	41,3/26,5/6,5	280,0 т/у	1/5 Т
88 кв	40,3/25,3/6,2	280,0	2/4 БТ
91 кв	41,6/26,4/6,5	270,0	1/5 Т
92 кв	45,2/30,3/6,5	255,0	1/5
92 кв	44,7/30,7/6,2	265,0	1/5 Т
92 кв	45,2/30,5/6,1	265,0	1/5
92 кв	39,0/30,0/6,0	300,0	4/5 БТ
92 кв	41,5/26,5/6,0	300,0	5/5 Б
92/93 кв	45,6/29,0/6,2	290,0 т/у	5/5 Б
92/93 кв	41,2/26,3/6,1	295,0	5/5 БТ
93 кв	45,0/30,2/6,2	275,0	1/5 Т
93 кв	41,8/26,6/6,3	285,0	2/5 Б
94 кв	45,0/31,0/6,3	300,0	3/5 Б
94 кв	41,6/26,7/6,0	310,0	4/5 БТ
94 кв	42,0/26,0/5,0	290,0	5/5 БТ
94 кв	43,0/26,4/6,3	280,0	5/5 Б
95 кв	41,5/26,8/6,1	270,0	1/5
95 кв	45,0/29,8/6,5	300,0	2/5 БТ
95 кв	45,1/28,8/6,5	285,0	3/5 Б
102 кв	45,0/30,1/6,0	310,0	3/5 Б
177 кв	44,5/28,6/6,9	300,0	1/5
177 кв	45,7/29,1/6,0	320,0	1/5 Т
178 кв	45,2/30,2/6,5	290,0	1/5 Т
178 кв	44,8/28,2/6,5	290,0	1/5
178 кв	41,7/26,8/6,0	350,0	2/5 БТ
178 кв	45,2/30,2/6,5	350,0	4/5 БТ
178 кв	41,0/25,0/6,0	320,0	4/4 Б
179 кв	45,0/30,0/6,5	330,0	2/5 БТ
179 кв	44,8/30,1/6,3	320,0	2/5 Б
179 кв	44,0/28,0/6,0	300,0	3/5 БТ
179 кв	42,0/26,0/6,0	320,0	3/5 БТ
179 кв	44,0/31,0/6,2	360,0	3/5 БТ
182 кв	45,2/30,1/6,2	300,0	1/4 Т
182 кв	45,1/30,1/6,1	310,0	1/5 Т
182 кв	41,4/26,6/6,0	340,0	3/4 БТ
188 кв	45,0/29,9/6,4	300,0	1/4
188 кв	44,5/29,5/6,5	330,0	4/4 Б
189 кв	44,8/29,8/6,0	280,0	1/5
189 кв	40,8/25,8/6,1	330,0	3/5 БТ
207 кв	44,0/29,9/6,0	330,0	3/5 Б
210 кв	44,8/28,6/6,5	300,00	1/5 Т, торг, документы готовы
210 кв	44,5/28,8/6,5	340,0	4/5 Б
210 кв	44,5/28,3/6,8	330,0	4/5 БТ
210 кв	44,5/28,8/6,5	330,0	5/5 БТ
210 кв	45,1/28,6/6,8	330,0	5/5 Б
212 кв	-/23,0/6,0	360,0	4/5 Б
212 кв	48,8/29,0/6,9	330,0	5/5 т.т.
277 кв	42,0/26,0/6,3	290,0	2/5 Б
6 м-н	48,0/29,1/9,2	350,0	3/5 ББмТ эксп.
6а м-н	47,1/27,3/6,7	350,0 т/у	5/5 Б эксп.
7 м-н	45,9/28,4/6,0	280,0	1/5
7 м-н	41,9/26,1/6,7	335,0	4/5 БТ
7 м-н	44,5/28,4/6,8	300,0	5/5 Б
8 м-н	42,1/26,2/6,0	280,0	1/5 Т
8 м-н	45,2/31,5/6,0	360,0	2/5 БТ
8 м-н	47,6/28,7/9,2	330,0	3/5 ББм эксп.
8 м-н	46,1/29,4/6,5	330,0	4/5 БТ
8 м-н	44,8/28,6/6,0	300,0	5/5 БТ
8 м-н	45,8/28,6/6,5	300,0 т/у	5/5 БТ
9 м-н	45,2/28,7/6,7	300,0 т/у	2/5 БТ
9 м-н	45,0/28,6/6,0	290,0 т/у	3/5 БТ
9 м-н	46,1/29,4/6,8	290,0	4/5 БТ
10 м-н	45,3/29,0/6,3	300,0	1/5 Т
10 м-н	41,4/25,7/6,2	300,0	2/5 Б
10 м-н	45,7/28,9/6,7	280,0	2/5 Б
10 м-н	45,0/28,0/6,0	290,0	4/5 Б т.т.
10 м-н	41,7/25,8/6,1	275,0	4/5 БТ
10 м-н	44,5/30,0/6,2	300,0 т/у	5/5 БТ
10 м-н	45,0/30,0/6,5	280,0 т/у	5/5 Б
11 м-н	45,0/30,6/6,0	310,0	3/5 Б
11 м-н	44,1/28,4/8,6	350,0	5/9 Т
12 м-н	45,0/28,7/6,7	330,0	2/5 Б
12 м-н	44,9/30,4/6,3	350,0	5/5 БТ евроремонт
13 м-н	45,6/29,1/6,9	265,0	1/5 Т
13 м-н	45,0/30,0/6,5	300,0	3/5 Б
13 м-н	45,0/24,4/6,7	330,0	4/5 БТ переплан.
13 м-н	45,0/29,0/6,2	300,0	4/5 БТ
13 м-н	42,0/26,0/6,5	12 т.у.е	5/5 Б
15 м-н	41,1/25,4/6,2	280,0	1/5
15 м-н	45,1/28,6/6,0	310,0	3/5 БТ
15 м-н	44,5/28,8/6,0	285,0	4/5 БТ
15а м-н	45,0/28,0/6,5	300,0	5/5 Б
17 м-н	45,0/27,3/7,8	330,0	5/5 Т
п.Китой	44,1/28,0/6,3	220,0	2/5 Б т.т.
Мегет	44,4/29,9/5,9	350,0	4/5 БТ

2-комнатные улучшенной

6 м-н	48,0/29,1/9,2	350,0	3/5 ББм Т эксп.
6а м-н	48,5/28,5/8,0	380,0	3/5 БТ
6а м-н	53,4/34,2/9,0	370,0	4/5 БТ
6а м-н	47,1/27,3/6,7	350,0 т/у	5/5 Б
6а м-н	50,7/30,7/-	450,0	5/5 БТ
6а м-н	50,5/29,5/9,0	350,0	5/5 БТ
7 м-н	52,1/30,5/8,1	20,0 т.у.е.	2/5 БТ, мебель, евроремонт
7 м-н	51,9/32,6/7,5	390,0	6/9 ББТ
7 м-н	54,2/34,3/7,1	380,0	8/9 ББТ
7 м-н	51/9/32,6/7,5	360,0	9/9 ЛТ
7а м-н	52,0/31,7/8,0	370,0	7/9 Б док.готовы
8 м-н	49,4/28,3/6,0	380,0	5/5 ББТ
9 м-н	52,5/32,0/7,2	360,0	1/9 ЛбмТ
9 м-н	50,0/29,2/8,6	480,0	3/5 БТ
11 м-н	50,0/28,0/8,5	370,0	2/9
11 м-н	43,7/28,8/6,0	360,0	4/9 ЛТ
11 м-н	40,4/28,4/8,6	350,0 т/у	5/9
12а м-н	47,4/28,3/6,7	370,0 т/у	1/5 ЛТ
12а м-н	50,9/30,9/8,5	450,0 т/у	2/5 БТ
12а м-н	69,3/39,5/9,2	20т.у.е.	4/5 БТ
12а м-н	52,2/32,7/7,5	390,0	8/9 БЛТ
12а м-н	51,5/32,4/7,2	400,0	9/9 ББ
12а м-н	51,5/32,4/7,0	350,0	9/9 ББ
15 м-н	-/30,8/8,0	380,0	5/5 БТ
15а м-н	52,9/33,4/7,0	380,0	9/9 ББ Т
17 м-н	44,6/26,8/-	370,0	1/5 ЛбМ
17 м-н	53,6/31,7/8,6	335,0	1/5
17 м-н	52,3/31,5/8,0	370,0	1/5 Т
17 м-н	53,9/36,8/7,2	410,0	1/5
17 м-н	58,9/42,0/7,2	400,0	2/5 Б
17 м-н	51,0/30,5/9,0	400,0	5/5 Б
17 м-н	43,5/27,5/7,6	360,0	5/5 Б
17 м-н	45,0/27,3/7,8	330,0	5/5 Т
17а м-н	51,3/30,8/8,6	400,0 т/у	5/5 БТ
17 м-н	47,6/27,1/75	350,0	9/9ЛбмТ
18 м-н	53,0/30,1/9,0	400,0	1/5 Л заст.
18 м-н	51,1/31,3/8,6	390,0	1/5 Т
18 м-н	50,9/30,4/8,4	400,0	1/5 Т
18 м-н	50,0/29,0/8,8	430,0	2/5 Б т.т.
18 м-н	53,0/30,0/9,0	500,0	5/5 ББТ
18 м-н	52,6/33,3/7,2	440,0	5/9 ББ т.т.
19 м-н	-/-/9,0	360,0	1/5 Т
19 м-н	52,6/32,9/7,2	380,0	9/9 ЛБ
22 м-н	50,8/29,1/8,9	420,0	4/5 БТ
29 м-н	50,0/26,5/9,4	350,0	9/10 БТ
29 м-н	49,0/28,0/8,0	300,0	10/10 Б
29 м-н	49,9/26,2/9,5	320,0	10/10 ЛбмТ
32 м-н	56,0/29,7/8,7	410,0	2/5 БТ
32 м-н	58,6/32,4/10,0	500,0	3/7 ББ
32 м-н	50,6/30,1/8,6	400,0	4/5 Б
32 м-н	51,1/29,0/9,0	430,0	4/5 БЛТ
33 м-н	53,1/34,1/9,0	400,0 т/у	1/5 ЛТ
33 м-н	51,7/32,5/7,2	380,0	1/9 Т
33 м-н	50,5/30,0/8,8	500,0	3/5 ББТ
33 м-н	50,1/28,/9,0	460,0	4/5 БТ
84 кв	51,5/29,7/10,2	450,0	5/5 ЛбмТ
95 кв	52,3/30,1/9,0	380,0	2/5 Б заст.
212 кв	53,5/33,8/7,0	450,0	3/9 БЛТ
212 кв	54,0/34,0/7,2	350,0	9/9 ББТ
225 кв	49,9/28,6/9,0	400,0	1/5 Т
278 кв	50,2/30,2/8,5	370,0	3/5 БТ
278 кв	49,8/27,/7,5	390,0	5/5 БЛ

2-комнатные крупногабаритные

1 кв	47,0/27,0/6,0	280,0	1/2
1 кв	43,0/28,0/6,0	300,0	2/2 Б
20 кв	56,6/31,0/9,7	380,0	2/3
21 кв	59,0/35,0/7,0	330,0 т/у	1/2
22 кв	58,6/36,2/7,9	330,0	2/2 Б
25 кв	47,9/28,6/6,0	310,0	1/2 Т
37 кв	63,5/38,3/7,5	450,0 т/у	1/2 Т
49 кв	62,0/38,0/8,0	400,0	2/2 Т
49 кв	60,8/38,2/8,0	400,0	2/2 Т
50 кв	62,3/39,1/7,8	500,0	1/2 Т
50 кв	60,5/37,9/7,1	430,0	1/2
50 кв	60,7/37,9/7,5	380,0	1/2 Т
50 кв	62,0/38,0/7,8	500,0	2/2 БТ
51 кв	62,0/39,0/8,3	360,0	1/2
53 кв	53,0/28,4/8,0	380,0	1/2 Т
55 кв	46,5/27,5/6,0	350,0	1/2 Т
55 кв	42,3/26,2/4,9	370,0	2/2 Б
55 кв	45,5/27,3/8,0	330,0	2/2 БТ
55 кв	47,3/28,0/6,0	390,0	2/2 БТ
55 кв	49,7/28,8/7,0	350,0	2/2 БТ
58 кв	55,0/31,0/-	500,0	2/4 Т
59 кв	55,7/30,0/8,0	350,0	1/2
59 кв	66,8/38,5/9,0	500,0	1/4 Т
59 кв	59,4/34,9/-	400,0	1/2 Т
60 кв	47,3/28,0/9,0	350,0 т/у	1/2 Т
60 кв	48,1/28,6/7,0	400,0	2/2 Б
60 кв	47,0/28,0/6,2	380,0	2/2 БТ
74 кв	57,8/36,3/7,5	520,0	2/4
74 кв	40,9/23,1/7,0	320,0	3/4
74 кв	62,0/-/-	920,0	4/4 Т евроремс., бассейн
74 кв	51,1/29,8/7,4	450,0	4/4 Т
75 кв	58,3/31,7/10,7	580,0	2/3 Т
76 кв	50,3/30,6/-	380,0 т/у	1/4 Т
76 кв	58,1/34,5/11,0	400,0 т/у	1/4 Т
76 кв	58,1/34,6/7,4	400,0	1/4 Т
76 кв	40,9/23,8/8,0	330,0 т/у	1/4 Т
77 кв	51,1/30,3/8,0	340,0	1/3
80 кв	55,7/32,0/8,5	400,0	1/4 Т
80 кв	55,0/32,0/8,7	450,0	1/4 Т
80 кв	58,0/31,2/7,9	500,0	3/4 БТ
81 кв	55,3/33,0/8,5	440,0 т/у	1/4 Т
89 кв	56,2/32,8/8,5	15,6т.у.е.	2/4 Т
106 кв	58,6/34,0/8,5	400,0	1/4 т.т.
106 кв	42,0/23,7/7,5	370,0	1/4 Т
106 кв	42,0/23,7/7,5	320,0	1/4 Т
106 кв	60,1/33,1/7,4	450,0	4/4 БТ
106 кв	59,2/32,1/8,1	550,0	4/4 БТ
106 кв	42,2/24,0/7,4	370,0 т/у	4/4 Т
107 кв	42,3/23,7/9,0	330,0	1/4 Т
107 кв	41,0/23,6/7,0	330,0	2/4
107 кв	59,2/32,2/7,5	480,0	3/4 БТ
211 кв	54,0/32,0/9,0	500,0	1/4 Т
211 кв	55,4/32,5/8,8	500,0	1/4
211 кв	61,2/32,8/9,0	550,0	3/4 БТ
А кв	56,0/32,6/8,6	500,0	1/4 Т
А кв	55,4/32,7/8,6	500,0	1/4 Т
А кв	55,4/32,4/8,6	30 т.у.е.	2/4 Т
А кв	54,0/32,0/8,8	550,0	3/4 БТ
Б кв	57,6/32,6/8,

Платные объявления

РЕКЛАМА • ОБЪЯВЛЕНИЯ

ПРОДАМ

• Мотоцикл "Урал" недорого. Тел.: 52-33-15. (47970)

• А/м ВАЗ-21063 91 г. вып. Тел.: 6-90-87. (47880)

• А/м "Т-Виста" 91 г. вып., недорого. Тел.: 51-21-02. (47882)

• А/м "Т-Королла" 97 г. вып., универсал, 4 ВД, АВС, МКП. Тел.: 513-126. (47883)

• Срочно а/м "Ниссан-Атлас", 2 т – 80 т. р. Возможна рассрочка. Тел.: 9-77-51 вечером. (47888)

• А/м "Хонда-Цивик" 88 г. вып. – 33 т. р. Тел.: 6-45-47 до 12.00, 56-46-46, аб. 5859. (14480)

ООО «Экран»
лицензия №280
РЕМОНТ
телевизоров, видео, IBM-компьютеров
Работаем без выходных.
Тел.: 54-39-61, 54-32-00.

• Срочно а/м ВАЗ-2121 92 г. вып., в хорошем состоянии. Тел.: 52-79-03. (47896)

• М/а "Таун-Айс" 87 г. вып., в России 1,5 года, отличное состояние – 2,6 т. у. е. Торг. Тел.: 6-86-55. (47898)

• А/м ВАЗ-2105 88 г. вып., хор. состояние, в одних руках. Цена 35 т. р. Тел.: 9-12-37, 54-55-56 после 8 ч. (47914)

• А/м "Т-Калдина" 96 г. вып., б/п, с/с, СД, люк, 4 ВД, АВС – 5,8 т. у. е. Торг. Тел.: 596-414. (47916)

• А/м "Тойота-Корона" 87 г. вып., двиг. 3А, V-1,5, Kenwod. Цена 40 т. р., торг. Тел.: 54-81-07. (47919)

• Срочно а/м "Тойота-Креста" 1989 г. вып., недорого. Тел.: 53-00-02 после 21 ч. (47920)

• А/м "Т-Целика" 93 г. вып. Или меняю на м/грузовик. Тел.: 56-93-90. (47922)

• А/м ВАЗ-2102 79 г. вып., капремонт кузова, подвески, агрегатов, новая резина – 30 т. р. Тел.: 52-70-49.

• А/м "Мазда-Люси" 1986 г. вып., V 2 л, АКП, цвет белый. Цена договорная. Тел.: 54-21-16.

• А/м "Опель-Вектра" 1991 г. вып., двигатель 2 л, полный эл. пакет, режимный автомат, бортовой компьютер. Тел.: 55-94-37 вечером, раб.: 55-91-56, Андрей.

• Трелевочник ТДТ-55А в хор. сост. Тел.: 53-37-88.

• А/м "Тойота-Карина", ноябрь 1992 г. вып., 3 мес. в РФ. Цена 3,7 т. у. е. Торг. Тел.: 530-617. (47924)

• А/м "Тойота-Спринтер" 95 г. вып. Тел.: 6-87-61. (47927)

• А/м "Т-Калдина" 95 г. вып., диз., мех., 4 ВД, п/с, б/п; "Т-Виста" 93 г. вып., 4 ВД; м/г "Исузу" 2-кабинн., длинн.; "Н-Террано" 97 г. вып. Тел.: 526-140. (47928)

Ангарск, п.Майск, РМЗ
Сертификат соответствия № 00005923
РЕМОНТ ХОЛОДИЛЬНИКОВ
Тел. дисп.: 6-04-55, 6-32-22
мастерская: 9-88-58
Импортное оборудование для ремонта на дому

ГАРАНТИЙНЫЙ И ПОСЛЕГАРАНТИЙНЫЙ РЕМОНТ ХОЛОДИЛЬНИКОВ «СТИНОЛ»
Тел. дисп.: 6-04-55,
мастерская: 9-88-58

• А/м "Т-Камри" 1988 г. вып., 4 ВД, 2 л, белый. Тел.: 9-51-81, 52-80-76. (47931)

• А/м ВАЗ-2108 87 г. вып., в хорошем состоянии – 40 т. р., торг. Тел.: 53-06-38. (47932)

• А/м "Тойота-Королла" 95 г. вып., белый, без пробега, V-1,5, привезен – июнь 2002 г. Тел.: 52-77-35. (47933)

Продам а/м ВАЗ-2106 2000 г. вып. Тел.: 633-02. (47944)

• А/м "Тойота-Принтер" 93 г. вып., темно-серый, дешево. Тел.: 55-81-19. (47947)

• М/автобус "Мицубиси-Делика" 1990 г. вып., линзованная, дизель. Торг. Тел.: 4-40-66.

• А/м "Тойота-Кариб" 1991 г. вып., в отл. сост. – 2800 у. е. Торг. Тел.: 55-13-77.

• А/м ВАЗ-2199 1994 г. вып., цвет белый, в отл. сост. Тел.: 6-94-91 вечером.

• А/м ВАЗ-21063 1993 г. вып. Тел.: 6-26-80.

• А/м "Москвич-2141" (пикап). Тел.: 52-81-53. (47952)

• А/м ВАЗ-21083 94 г. вып. Тел.: 52-27-11. (47953)

• А/м ВАЗ-2106 1996 г. вып. Тел.: 56-25-84. (47956)

• А/м "Москвич-2140" 1980 г. вып., в хор. сост., после капремонта, техосмотр. Тел.: 595-156.

• А/м "Тойота-Труено" 87 г. вып., механика, с/с, белый, за 30 т. р. Торг. Тел.: 51-81-01. (47958)

• А/м ГАЗ-2410 87 г. вып. – 40 т. р. Тел.: 53-70-17. (47960)

• А/м "Т-Корона" 94 г. вып. (цвет белый, б/п, АКП). Тел.: 52-79-34.

• А/м "Н-Сильвия" 90 г. вып. (с/с, люкс, жидкое табло), "Н-Санни" 90 г. вып. (АКП, с/с), ВАЗ-2105 88 г. вып. Пейджер: 56-46-46, аб. 2204.

• Грузовик "Ниссан-Атлас" 1987 г. вып. (бензин, объем 2 л, грузоподъемность 2 т, тент, цвет белый). Цена договорная. Тел.: 6-84-22 с 7.00 до 00.00. (47961)

• Срочно а/м "Тойота-Королла" 96 г. вып., "Тойота-Спринтер" 95 г. вып., универсал, объем 1,5 и 1,3, впрыск, автомат, салон простой, рессоры, цвет белый, без пробега. Цена 3700 у. е. Тел.: 56-13-84. (47965)

• А/м "Королла-100" 93 г. вып., в хор. сост. Тел.: 52-88-87. (47968)

• М/а "Тойота-Эмина" 1993 г. вып., б/п, мокик "Ямаха" – 200 у. е. Тел.: 55-05-26. (47969)

• А/м ВАЗ-21093 1995 г. вып. (белый, центр. замок, сигнализация) – 75 т. р. Тел.: 4-32-03. (47971)

• А/м "Н-Блюберд" 86 г. вып. (белый, автомат) – 35 т. р. Или меняю на а/м ВАЗ-04, -06, -07. Тел.: 51-20-15 после 21 ч.

• А/м "Москвич-2140" 1986 г. вып. Тел.: 55-07-98. (14543)

Продам мопеды из Японии б/п, от 350 у. е. Тел.: 51-53-60. (14547)

• А/м ВАЗ-21213 95 г. вып., УАЗ-452 "санитарка" 76 г. вып. Тел.: 51-39-65. (14548)

ГРУЗОПЕРЕВОЗКИ
56-13-23
ГАЗ-будка, ЗИЛ, «Газель», микрогрузовик, ЗИЛ-полуприцеп
Требуются водители

• А/м "Мазда-Фамилия" 91 г. вып. Тел.: 54-13-58. (14549)

• М/а "Т-Хайс", неисправен. Тел.: 55-78-05. (14550)

• А/м "Т-Кариб" 98 г. вып. Цена 6000 у. е. Тел.: 6-08-57. (14554)

• А/м "Ниссан-Блюберд" 87 г. вып., литые диски, "металлик". Варианты. Цена 40 т. р. Тел.: 59-50-87. (14561)

• А/м "Т-Камри" 92 г. вып. впрыск, 2 л, 4 ВД, АВС, АКП, СД, сигнал., с автозап. – 3500 у. е. Тел.: 6-09-19. (14564)

Продам КамАЗ тягач, рефрижератор, 84 г. вып. Тел.: 55-39-80 днем. (14567)

Продам а/м "Ниссан-АД" 92 г. вып. Тел.: 524-124, 6-05-51. (14571)

• А/м "Т-Камри" 1992 г. вып., б/п, 4 ВД, отл. сост. – 4000 у. е. Торг. Тел.: 659-63. (14575)

• М/г "Исузу" 95 г. вып., дизель, 2,5 л, 1,5 т, 4 ВД, б/п – 5 т. у. е. Тел.: 6-09-19. (14578)

• А/м "ММС-Галант" 1989 г. вып., турбодизель, в хор. сост. Тел.: 56-03-91. (14587)

• А/м "Газель" 1995 г. вып. Или обмен а/м. Тел.: 55-25-31, 55-27-61. (14589)

• А/м "Т-Чайзер" 93 г. вып. – 2800 у. е. Торг. Тел.: 51-68-41. (14591)

• М/г "ММС-Кантер" 84 г. вып., термобудка, 1,5 т, дизель, 3 л, в хор. сост. Тел.: 54-14-75, 54-68-10. (14593)

• А/м "Т-Марк-2" 93 г. вып., б/п. Тел.: 6-99-36. (14598)

• А/м "Ниссан-Лаурель" 95 г. вып., б/п. Тел.: 318-08. (47977)

• А/м ГАЗ-53 будка. Тел.: 52-64-62. (47979)

• МАЗ-54331 седельный тягач 88 г. вып. – 85 т. р. Тел.: 52-61-70. (47982)

• А/м ГАЗ-53 бензовоз, двигатель ВАЗ-08, V-1,5, 2000 г.вып. Тел.: 56-14-99, Игоря. (47983)

• А/м "Тойота-Спринтер" 93 г. вып. в аварийном состоянии. Тел.: 6-65-52. (47987)

• А/м "Тойота-Хайс" 92 г. вып., 12 месяцев, без пробега, отл. сост., дизель, роял-салон, 2 печки, 2 кондиционера, кофеварка, холодильник. Тел.: 51-24-80. (47992)

ГРУЗОПЕРЕВОЗКИ
ЗИЛ, ГАЗ, "Газель", м/г, грузчики
Тел.: 55-42-35, 55-32-75

ГРУЗОВЫЕ ПЕРЕВОЗКИ
ГАЗ (будка), «Газели», м/г
56-08-68

СЛУЖБА ГРУЗОВЫХ ПЕРЕВОЗОК «ТИТАН»
52-60-96
ГАЗ будка, ЗИЛ, «Газели», микрогрузовики

ГАЗ, "Газель", микрогрузовики, грузчики.
ПЕРЕВОЗКИ
53-53-29
ДВП, метлы, доставка

ГРУЗОВЫЕ ПЕРЕВОЗКИ
Японский грузовик 2,5 т, 4,5 метра, м/г, "Газель", ГАЗ, ЗИЛ: большой мебельный фургон, бортовой, КамАЗы: контейнер, бортовой + прицеп, бензовоз, полуприцеп. Услуги грузчиков.
51-26-96

ГРУЗОПЕРЕВОЗКИ «Атлант»
ЗИЛ, м/г 1,5, 2 т, "Газель", ГАЗ, фура - 5 т. Грузчики.
Постоянным клиентам скидка
56-98-51

ГРУЗОПЕРЕВОЗКИ
ГАЗ, ЗИЛ (бортовой, будка), КамАЗ, м/г. Услуги грузчиков
Постоянным клиентам - скидки.
532-035

ГРУЗОПЕРЕВОЗКИ
М/г 1,5, 2, 3т, ГАЗ-фургон, ЗИЛ бортовой, длинномер, эвакуатор. Грузчики.
Фургон-длинномер, 30 м³. Дальние рейсы.
6-19-12

БОЛЬШОЙ ВЫБОР А/М
ГРУЗОПЕРЕВОЗКИ
53-06-44
М/г, "Газель", ГАЗ бортовой, будка-длинномер 4,5 м, самосвал, кран, МАЗ. Услуги грузчиков.
Постоянным клиентам скидка.

ЧП "Дилижанс О"
ГАЗ (будка), ЗИЛ, "Газель", м/г до 2 т, ЗИЛ-самосвал (шлак, песок, навоз), м/г-рефрижератор (4 т, дальние расстояния)
3-73-84
Услуги бригады грузчиков

• А/м "Москвич-ИЖ-21251" комби 90 г. вып. Тел.: 53-53-26, 528-413. (47993)

• "ИЖ-2715" 94 г. вып. Тел.: 9-83-03. (47996)

• А/м ВАЗ-07 93 г. вып. Тел.: 51-20-77. (47997)

• М/г "Ниссан-Атлас" 94 г. вып., 1,5 т, с подъемником, или меняю с доплатой на л/а. Тел.: 51-56-71. (47999)

• А/м "Ниссан-Авенир" 94 г. вып., 1,6 л, МКП, 4 ВД, универсал, бензин – 3,1 т. у. е. Торг. Тел.: 51-48-22 вечером, 57-39-63 днем, Максима. (48001)

• Срочно а/м "Москвич-2141" 92 г. вып. (в отл. сост., двигатель, капремонт, на 80 бензин, магнитола, нов. стойки). Цена 35 т. р. Тел.: 56-46-46, аб. 6810. (48007)

• А/м "Сурф-Хай-Люкс" 1990 г. вып. Тел.: 54-48-33. (48010)

• А/м ВАЗ-21053 91 г. вып. Тел.: 52-81-22 после 19.00. (48011)

• А/м ВАЗ-21099, ноябрь 2000 г. вып., центр. замок, сигнализация, литье, магнитола "Сони". Тел.: 56-02-24. Пейджер: 2698. (48013)

Продам
грузовик "Hino"
1991 г. вып., б/п, спальник, "бабочка", будка, г/п 10-15 тонн, недорого.
Тел.: 554-586

• А/м ВАЗ-2106 1989 г. вып., белый. Цена 38 тыс. руб. Торг. Тел.: 55-86-86. (14604)

• А/м "Ниссан-Атлас" 90 г. вып. Тел.: 595-809. (14606)

• М/а "Н-Ларго" 90 г. вып., дизель, 4 ВД, МКП. Обмен. Тел.: 51-67-25. (14612)

• А/м "Сузуки-Эскудо" 93 г. вып., 3-дверный, 1,6 л, АКП. Тел.: 6-03-96, с 20 до 23 часов. (14615)

• МАЗ-полуприцеп. Варианты. Тел.: 53-58-39. (48014)

• Срочно капгараж в р-не УПП – 90 т. р. Тел.: 540-560. (14455)

• Капгараж в а/к "Тепличный". Тел.: 56-24-70 после 22.00. (47902)

• Добротный теплый гараж в а/к "Сигнал-2" (6х4, техэтаж). Раб. тел.: 53-37-98. (14605)

• 3-комн. благоустр. кв-ру на Байкале (брусовой дом, участок). Адрес: 17 м/н-5-96 или: ст. Выдрино, ул. Красных Партизан, 59, кв. 1. (14539)

Продается дом на берегу Байкала, пос. Утулик, баня, теплица, 20 соток земли, в двух уровнях. Тел.: 52-21-51 после 20.00. (47878)

• Дом в Одинске за 90 тыс. руб. Тел.: 53-03-58. (47895)

• Дом в д. Ст. Китой (2 эт., новый, постр., теплицы, вода, свет, 30 сот., насаждения). Тел.: 3-17-89.

• Дом на курорте Аршан (30 соток). Тел.: 6-69-28. (47957)

• Хорошую дачу с урожаем. Тел.: 56-88-81. (47923)

• Ухоженный участок (времянка, вода, теплица, все насаждения), трамвай, автобус №3. Тел.: 6-75-90, 51-17-50. (14545)

• Участок в Старом Китое. Тел.: 52-64-62. (47980)

Продам пиломатериал с доставкой. Покупаем лес-пиловочник. Тел.: 55-14-53. (46919)

• Двигатель ВАЗ-21084. Тел.: 56-21-60. (47884)

Продам павильон (18 кв. м, центр. рынок, пиво, улица). Тел.: 56-17-28. (47885)

Продам нежилое помещение в старой части города, 450 кв. м. Тел.: 55-08-11 с 8 до 10 ч. (47890)

• Стенку б/у, полированную, из трех шкафов, недорого. Тел.: 56-18-81. (47903)

Продам хол. прилавки. Тел.: 51-98-42. (47906)

Продаем брус, доску по 1500 руб. куб. м. Тел.: 51-14-91. (47913)

• Пентиум-III и пейджер. Тел.: 598-527. (47915)

• Обрезную доску из лиственницы. Тел.: 55-12-33.

• Двигатель УД-15 новый, двухцилиндровый, бензин, без документов (магнето лев. вращ. отсутств.). Обр.: г. Усолье, ул. Интернациональная, 36-98 после 19 час.

• Ванну акриловую новую, недорого. Тел.: 51-94-52. (47938)

Продаются сантехнические трубы: Ф 50, 40, 32 – черные, Ф 20, 25, 30 – оцинкованные, Ф 20 – нержавейка; сгоны, муфты, гайки, батареи и т. д. Все новое, в полцены. Тел.: 51-33-06. (47940)

• ТВ "Шарп" (диаг. 72 см, 100 Гц). Цена 20 т. р. Тел.: 52-55-44. (47943)

Продам новые мягкие уголки за 4 тыс. руб. Тел.: 633-02. (47945)

Продам пиломатериал. Принимаем заявки. Тел.: 51-56-73. (47946)

Продам женские шапки из нерпы. Тел.: 6-99-47. (47949)

• Коляску "зима–лето" (Польша). Тел.: 56-11-74.

• Срочно горный велосипед "Джер" б/у 3 мес. Тел.: 52-72-76. (47950)

• Радиотелефон "Сенао" (30 км), радиотелефон "Панасоник" (100 м), пейджер 4-строчный. Тел.: 9-72-52. (47951)

• Детскую коляску "зима–лето" х/б, б/у, в хор. сост. – 2 т. р. Тел.: 51-28-69.

Ремонт холодильников на дому
быстро, качественно, с гарантией
Тел.: 54-60-99

• Детскую кроватку (универсальная, Германия). Тел.: 55-82-79 после 8 часов. (47962)

Продам краскопульт "Вагнер", печь битумоварную 380 В, станок балансировочный. Тел.: 56-05-95. (47966)

Продам оцинкованную трубу. Пейджер: 56-46-46, аб. 6681, 6643. (47967)

• Трубы диам. 40 мм, сварочный трансформатор. Тел.: 55-26-71. (14535)

• Топливную аппаратуру к а/м "Тойота", двигатель СТ. Тел.: 55-39-25. (14540)

• Шлакоблоки, цемент. Доставка. Тел.: 54-74-24. (14552)

Продам пшеницу, ячмень, дробленку – 150 руб./мешок, картофель – 5,50 руб./кг. Доставка. Тел.: 9-10-35. (14553)

Продам катер "Амур" с телегой. Тел.: 55-39-80 днем. (14565)

Продам аренду магазина. Тел.: 53-26-55 после 20 ч. (14569)

• Новый мягкий уголок. Цена 3800 руб. Тел.: 51-81-18. (14572)

• Спальные мешки (х/б, синтепон) – 350 р. Тел.: 51-15-67. (14579)

• Сруб из кругляка 6х6 м под крышей. Недорого. Тел.: 510-571. (14584)

• Пентиум. Тел.: 528-413. (47995)

• Колонки S-90, автоколонки "Корвет". Тел.: 51-56-71. (48000)

Продам брус 150х150, 4 м. Цена 1600 р. Тел.: 53-73-91, 54-36-23. (48003)

Продам мини-пилораму "Locosol". Тел.: 53-73-91. (48004)

Продам киоск на центр. рынке. Тел.: 510-178. (48008)

ПРОИЗВОДСТВЕННЫЙ КООПЕРАТИВ
ПРОГРЕСС
ПО НИЗКИМ ЦЕНАМ
ПАМЯТНИКИ, ЦВЕТНИКИ, ВЕНКИ, ЦВЕТЫ, СТОЛБИКИ, надгробные и облицовочные ПЛИТЫ из мрамора и бетона
Благоустройство могильных площадок. БЕСПЛАТНО памятники и их установка участникам ВОВ.
Адрес: ул.Файзулина, 10 (106 кв-л, во дворе магазина "Карлен"),
т. 52-20-35

Продам пиломатериал. Тел.: 51-42-89. (48012)

• Недорого пейджер. Тел. поср.: 4-65-32 до 20 ч. (14610)

Продам новый мягкий уголок. Тел.: 6-91-77, 6-78-07. (14618)

• Бычка (8 месяцев), телку (1 год 3 мес.), овечку. Тел.: 56-02-24. (47934)

• Персидских котят, 400 руб. Адрес: 29-11-173. (47935)

• Щенка ротвейлера, привит. Адрес: 9 м/н-18-71. (14538)

Продам щенка кавказской овчарки. Тел.: 4-69-16. (14586)

КУПЛЮ

• ПВД высший сорт. Постоянно. Тел.: 8-903-911-3672. (14310)

• Недорого "ИЖ-Планету" любую, можно не на ходу. Тел.: 54-43-93 днем, 54-53-89 вечером. (47757)

Куплю плиты, кирпич. Тел.: 6-52-76. (47711)

• Мех сурка, ондатры, нерпы. Тел.: 524-124. (14444)

Магазин «ЧАЙКА» (82 кв-л, д.3)
СТРОЙМАТЕРИАЛЫ
от шурупа до кровли
И все самое необходимое для ремонта квартиры по доступным ценам
- напольные покрытия
- сантехника
- санфаянс
- обои
- инструменты
- лаки, краски
Пенсионерам скидка 5%
Тел.: 53-27-46
Сдаются торговые площади
Доставка бесплатно

Срочный ремонт ХОЛОДИЛЬНИКОВ
на дому у заказчика в любое время.
Гарантия, качество. Пенсионерам скидка.
Тел. дисп.: 55-50-96, 9-16-52

СТРОИТЕЛЬСТВО

Дизайн, перепланировка, кирпичная кладка, отделочные работы, стеновые панели, гипсокартон, подвесные потолки. Дачи, бани, дома, гаражи.
ДОГОВОРЫ, ГАРАНТИИ, КАЧЕСТВО, СРОКИ, НАДЕЖНОСТЬ.
Тел. диспетчера: 55-64-03

• Хорошую дачу. Тел.: 55-80-69. (14479)

Куплю фторопласт, нерж. электроды, баббит Б-83. Тел.: 6-29-76. (14494)

Куплю отечественные радиодетали, лампы ГУ, ГИ и др. Адрес: 177 кв-л, магазин "Галант". Тел.: 54-24-77.

• Шерстяные одеяла. Тел.: 55-16-91 в раб. время.
• Скорняжную машинку. Тел.: 56-90-67.

Куплю недостроенный капгараж (коробку). Тел.: 51-73-98. (47879)

Куплю фторопласт, сальник. Тел.: 56-46-46, аб. 2165. (47886)

• Козье молоко. Тел.: 52-79-73. (47893)
• Морозилку, весы. Тел.: 596-783. (47917)
• СИМ-карту. Тел.: 51-79-36. (47937)
• Капгараж. Тел.: 53-56-77. (47955)
• Гараж в "Майске", "Привокзальном". Тел.: 52-77-81. (47959)
• Недорого 2-комн. хрущ. в любом сост. Тел. поср.: 3-60-14.
• Холодильный шкаф, морозильный ларь, камеру б/у. Тел.: 55-41-59 вечером. (14544)
• А/м ВАЗ недорого, можно аварийный. Тел.: 51-56-84. (14555)
• 2-комн. кв-ру на две стороны, кроме 1 этажа, в 17, 18, 19, 22 мр-нах. Тел.: 51-03-08. (14556)
• Капгараж за 10 мр-ном. Обр.: 51-56-84. (14557)
• 2-, 3-комн. хрущевку в мр-нах. Тел.: 56-46-46, аб. 4524. (14559)

Куплю финки нерпы, сурка. Тел.: 524-124, 6-05-51. (14570)

• Капгараж в "Искре-2" – 50 т. р. Тел.: 51-68-41.
• Металлический гараж, вагончик, маятниковую пилу. Тел.: 57-44-44. (14599)

Куплю стеклоткань, стеклопластик, черное оцинкованное кровельное железо. Тел.: 56-98-51. (14600)

Куплю металлический лист, уголок. Тел.: 56-98-51. (14601)

Куплю кислор., ацет., углек. баллоны. Тел.: 547-017. (47988)

• Комплектующие ПК. Тел.: 528-413. (47994)
• Конденсаторы КМ. Тел.: 598-719. (14621)

МЕНЯЮ

• А/м "Т-Краун" 90 г. вып. на металлопрокат, трубу d 426, 219, 159, н/ж d 57, 32, лист н/ж 1, 2, 3, или продам. Тел.: 55-92-80. (14574)
• Капгараж в "Сигнале-2" (недалеко от сторожа, оштукатурен, свет, техэтаж, 4,5х6) на капгараж в "Моторе-1", "Маяке". Пейджер: 50-10-94, аб. 6431.
• 4-комн. квартиру (хрущевка, 11 м/н) на 2- и 1-комн. квартиры. Тел.: 6-27-71. (14542)
• 3-комн. неприват. кв-ру (42,3 кв. м, 4 эт.) на 2-комн. и 1-комн. (на 1 эт.) или на две 1-комн. улуч. планировки. Тел.: 6-38-04.
• 3-комн. хрущевку в Бийске Алтайского края на кв-ру в Ангарске. Тел. поср.: 6-01-68, 6-18-65. (47981)
• 2-комн. хрущевку (6 м/н, 5 этаж, балкон 6 м, тел., металл. дверь) на 3-, 4-комн. улуч. планировки, кроме 1 этажа, в мр-нах. Тел. поср.: 53-07-21. Пейджер: 56-46-46, аб. 4524. (14560)
• Ноутбук на компьютер не менее Пентиума-3. Варианты. Тел.: 55-84-67 вечером.

Металлические двери (с двухсторонней отделкой под дерево, с доставкой и установкой. В стоимость входят глазок, ручка, задвижка, замок) **решетки**
Тел. дисп.: 51-03-17, 3-61-14

РАЗНОЕ

Перевозки. Обр.: 6-29-76. (14311)

Ремонт телевизоров. Тел.: 3-13-49. (47652)

Ремонт телевизоров. Гарантия. Тел.: 517-034, 52-75-18. (47649)

Ремонт любых телевизоров. Недорого. Тел.: 3-13-87. (14111)

Ремонт любых телевизоров (до 180 руб.). Тел.: 53-59-66. (14112)

Ремонт телевизоров и видео, пультов. Тел.: 53-28-40. (14206)

Перевозки. Тел.: 517-005. (47942)

Ремонт кв-р, плитка. Тел.: 50-10-94, аб. 204-935. (47522)

Ремонт кв-р. Тел.: 53-70-28. (47555)

Перевозки. Тел.: 53-28-40. (14304)

Центр снижения веса предлагает эффективное снижение веса – 5 кг в месяц. Тел.: 8 (22) 404-804. (14338)

Фирме требуется сотрудник(ца) для работы в Ангарске. Тел.: 8 (22) 36-26-01 с 8 до 11 час. (14337)

Похудела на 36 кг. Комфортно. Дорого. Спросите как? Научу. Тел.: 52-56-34 до 13.00. (47973)

• Студенческий билет на имя Хантаева С.В. считать недействительным. (14452)
• Студенческий билет на имя Крец А.А. считать недействительным. (14460)
• Зачетную книжку АГТА на имя Кашицына А.В. считать недействительной. (47887)
• Военный билет на имя Зубкова М.С. считать недействительным. (47901)

Эл. сварка, установка замков, ремонт металл. дверей. Тел.: 6-09-04, 506-054. (4765)

Эл. монтаж. Тел.: 53-54-12. (47678)

Отдых на Малом море. Тел.: 52-52-16. (47742)

Монтаж эл. проводки. Тел.: 51-47-84, 3-47-54. (47777)

Ремонт кв-р. Тел.: 51-78-15. (14443)

СТРОЙ ЦЕНТР
г.Ангарск, ул.Файзулина, 10, тел.: (3951) 52-92-01

• Комплексный ремонт магазинов, офисов, квартир
• Перепланировка
• Дизайн

Перевозка ГСМ, 9 куб. м, по области. Тел.: 55-77-08. (14453)

Ветврач. Тел.: 4-78-13. (14496)

Перевозки. Обр.: 51-80-58. (14515)

Требуются штукатуры для ремонта квартиры, недорого. Тел.: 4-65-03. (47886)

Печать ЧП на имя Черноиванова А.А. считать недействительной. (47892)

Тамада, фото-, видеосъемка, диджей. Тел.: 53-81-81. (47894)

Новое лицо без хирургии. Дорого. Тел.: 52-56-34 до 13.00. (47974)

• Сниму 1-комн. кв-ру с мебелью, после ремонта, в 33, 22, 18, 17 мр-нах. Тел.: 56-99-11. (47889)
• Организации требуется специалист с образованием в области туризма и опытом работы не менее 3 лет. Тел.: 52-75-46 после 19 час.
• Найду любую информацию в Интернете, знакомства. Тел.: 55-84-67.
• Потерялся кот (черный, очень самостоятельный, ловит мышей, крыс, птиц, дерется). Вознаграждение. Тел.: 53-04-16.

ООО "Транс-континенталь", зарегистрированное постановлением мэра №249 от 03.02.2002 года, ликвидируется. Претензии предъявляются в течение трех месяцев. Тел.: 53-37-88. (47891)

Ремонт помещений, евроотделка. Тел.: 68-107. (47899)

Побочная работа для токарей. Тел.: 53-44-32, 6-01-92. (47900)

Требуются сварщики с опытом работы. Тел.: 56-92-44. (47904)

Сдаются площади. Тел.: 51-98-42. (47905)

Ремонт стен и потолков. Снятие краски. Тел.: 53-07-03. (47908)

Шпонирование, изменение дизайна старых дверей. Тел.: 53-07-03. (47909)

Карты Таро. Тел.: 54-20-64. (47910)

Работа. Тел.: 51-45-88. (47918)

Остеклим лоджии и балконы. Тел.: 51-66-64 вечером. (47925)

Профессиональная выездная фотосъемка + на документы. Тел.: 55-84-67.

ООО "Мир чудес"
ЛУЧШИЕ ИГРУШКИ ДЕТЯМ:
• конструкторы LEGO
• Хрюша, Степашка, Филя, Каркуша, Чебурашка, крокодил Гена поют и разговаривают
Ждем вас и вашего малыша в магазине "АРБАТ" в 12а мр-не (рядом с кафе "Континент"), т. 55-46-25.

Худеем вкусно. Дорого. Тел.: 56-29-32 до 12.00. (47975)

• Аттестат об основном общем образовании номер Б-3592727 школы №21, выданный 15.06.02 г. на имя Андреева Е.С., считать недействительным. (47911)
• Военный билет на имя Гулиева Эльхана Г. считать недействительным. (47929)
• Сниму комнату или кв-ру. Оплата ежемесячно. Тел.: 6-86-03. (47930)

Ремонт кв-р. Тел.: 52-90-09. (47926)

Арки. Сверлим бетон, кафель. Тел.: 534-862. (47936)

Перспективная работа для коммуникабельных людей старше 25 лет. Тел.: 51-94-52 с 9.00 до 12.00. (47939)

Реализуем пенопласт. Доставка. Тел.: 52-39-27 с 11.00 до 17,00. (47941)

Ремонт телевизоров, видеомагнитофонов. Тел.: 53-84-62. (47954)

Видеосъемка торжеств (свадьбы, юбилеи). Тел.: 54-46-05.

Требуется менеджер по работе с корпоративными клиентами. Инициативность, коммуникабельность. Тел.: 532-564.

Самосвал, перевозка пиломатериала. Тел.: 53-71-35. (47953)

Ремонт имп. и отеч. стиральных машин. Тел.: 56-19-42. (47964)

Худеем быстро. Дорого. Тел.: 52-64-23 до 13.00. (47976)

Сантехнические работы любой сложности. Требуются сварщики, сантехники. Продам оцинкованную трубу. Тел.: 525-178. Пейджер: 56-46-46, аб. 6681, 6643. (47968)

Сантехуслуги, замена труб. Тел.: 51-37-98. (47972)

• Студенческий билет АМГГЛП на имя Кошелевой Н.С. считать недействительным. (47948)
• Требуется сиделка от 40 лет для лежачей тяжелобольной женщины. Тел.: 544-744.
• Нашедших документы на имя Владимира Александровича Бабенко и Виктора Никитовича Попова просим вернуть за вознаграждение. Тел.: 54-79-33 вечером.
• Студ. билет на имя Вяткина Н.С. считать недействительным. (14536)

Перевозки. Тел.: 54-74-24. (14262)

Качественный РЕМОНТ теле-, видеоаппаратуры и стиральных машин импортного пр-ва
Тел.: 55-78-10

Косметический ремонт, потолки, обои, покрас. Тел.: 518-698. (14534)

Столярно-плотницкие работы. Тел.: 51-74-40. (14537)

Ремонт кв-р. Тел.: 558-332. (14541)

Делаю учеты по налогам. Декларирование. Тел.: 55-55-49. (14546)

Эл. проводка. Тел.: 6-91-97. (14551)

Массаж: лечебный, антицеллюлитный. Тел.: 528-163. (14558)

ООО «Новэк», лицензия №1
ЛОМБАРД
Выдаем краткосрочные кредиты под залог ювелирных изделий из золота, теле-, видеотехники и столового серебра
Пенсионерам и постоянным клиентам льготы

10 ЛЕТ БЕЗУПРЕЧНОЙ РАБОТЫ
• К/т «Победа», 2 эт., т. 52-20-09, с 10 до 19 ч., в субб. с 10 до 14 ч.
• ТД«Гефест», 12а мр-н, 2 эт., тел.: 55-56-04, с 10 до 19.30, БЕЗ ВЫХОДНЫХ
Реализуем ювелирные изделия из золота и бриллиантов на 50% ниже рыночной цены

Эл. проводка. Тел.: 648-62. (14563)

Сниму в аренду киоск, павильон, или куплю место. Тел.: 55-39-80. (14566)

Ремонт квартир. Недорого. Тел.: 50-10-94, аб. 205-463. (14568)

Шьем ушанки из меха заказчика. Тел.: 598-679. (14573)

• Потерялась такса (кобель, Джо-036). Тел.: 96-872. (14562)

Шью. Быстро, качественно, недорого. Тел.: 51-43-04. (14576)

Требуется водитель с личным микрогрузовиком от 1500 тонн. Тел.: 55-87-50. (47986)

Требуются продавцы в садоводство. Санкнижка обязательна. Тел. поср.: 54-65-58 вечером, с 20.00 до 22.00. (47989)

Установим, остеклим рамы на балконы, лоджии. Тел.: 55-31-39. (47990)

Изготовим, установим, остеклим рамы на балконы, лоджии. Тел.: 53-52-50. (47991)

Выполним ремстройработы. Тел.: 595-316. (47998)

Фирма «Ангарск-шина»
г.Ангарск (п.Майск), ул.Партизанская, 1, Институт биофизики, оф. 29 (напротив площадки техосмотра)
АВТОШИНЫ
отечественные и импортные легковые, грузовые
оптом и в розницу
БЕСПЛАТНЫЙ ШИНОМОНТАЖ
Тел.: 8 (21) 51-29-74

Сантехнические, сварочные работы. Требуются специалисты. Тел.: 55-53-14, 51-10-57. (14577)

Ремонт любых телевизоров, в/м. Гарантия. Тел.: 55-05-49. (14580)

Эл. проводка. Тел.: 6-25-07. (14581)

Сварочные и сантехнические работы. Тел.: 51-76-71. (14582)

Замена, перепланировка эл. проводки. Тел.: 51-32-24. (48002)

Выполняем сантехнические работы, монтируем отопление. Гарантия. Качество. Тел.: 55-55-28, 6-59-53 с 18 до 22 ч. (48005)

Требуются сварщики. Тел.: 52-27-88. (48006)

• Водитель с личным м/г ищет работу. Тел.: 52-61-22. (48009)

ФИРМА **ТРЭК**
Тел./факс: (3951) 51-29-74. г.Ангарск (п.Майск), ул.Партизанская, 1, Институт биофизики, оф. 29 (напротив площадки техосмотра). 11 мр-н, супермаркет «Юбилейный».
АВТОСИГНАЛИЗАЦИИ
дополнительное оборудование
АВТОМАГНИТОЛЫ
бесплатная сертифицированная установка
АВТОАКУСТИКА
гарантия

Ремонт швейных машин. Гарантия. Тел.: 51-13-75. (14583)

Сниму 2-комн. кв-ру с телефоном. Тел.: 56-03-91. (14585)

Сдам квартиру. Тел.: 54-85-94. (14588)

Требуется продавец стройматериалов (ЧП, санкнижка) в ТЦ "Ангарский". Тел.: 55-03-11. (14590)

Ремонт кв-р. Тел.: 51-50-36. (14597)

На постоянную работу требуются водитель, экспедитор, токарь. Тел.: 57-44-44. (14602)

Кладу плитку, кирпич, строим бани, дачи. Тел.: 52-90-83. (47978)

Изготовим оконные блоки и двери. Ремонт столярных изделий. Найму работника. Тел.: 52-92-78. (47984)

Фирма приглашает на работу торгового представителя. Опыт работы. Тел.: 55-87-50. (47985)

• Сниму дачу, дом в деревне. Тел.: 55-98-91 вечером. (14613)

Дышим правильно и худеем! Присоединяйтесь. Тел.: 4-34-02. (14603)

Сантехнические и сварочные работы. Тел.: 55-48-16. (14607)

Арки. Сверлим бетон и кафель. Навеска. Тел.: 515-755. (14614)

Ремонт кв-р, офисов, кафель, гипсокартон. Тел.: 55-66-08. (15616)

Ремонт кв-р. Тел.: 559-661. (14617)

Бухгалтерская отчетность. Все виды. Сведения для пенсионного фонда. Тел.: 4-76-81. (14619)

Сдается магазин (продукты). Тел.: 51-73-88 вечером. (14620)

Набираем водителей на маршрутки. Тел.: 55-24-32, 54-41-09. (48015)

• Найму плотника-столяра. При себе иметь паспорт. Адрес: с. Одинск, ул. Батароева, 18. (48016)

ОБЪЯВЛЕНИЯ • РЕКЛАМА

агентство Суворов

АДРЕСА:
1) 18 мр-н, д. 4, кв. 254/255, тел.: 55-34-44, 55-36-90, обмен и аренда - 55-65-19;
2) 89 кв-л, д. 2, тел.: 53-31-53, 53-31-41, обмен и аренда - 53-31-70.
Лицензия №47 от 15 июля 1997 г.

Район	Тип	Этаж	Площадь	Цена (т.р.)	Примечания
2-КОМНАТНЫЕ					
207 кв.	Хр.	3/5	42,3/28,1/6	350	с/у совм., балкон, м. дверь
207 кв.	Хр.	5/5	45/28,8/6,8	320	тел., с/у совм., балкон, м.дверь
210 кв.	Хр.	5/5	44,5/28,5/6	315	тел., с/у совм., балкон, м. дверь
210 кв.	Хр.	4/5	44,8/28,7/6,5	340	тел., с/у совм., балкон, м. дверь
210 кв.	Хр.	4/5	44,5/28,3/6,8	330	тел., с/у совм., балкон, м. дверь
210 кв.	Хр.	5/5	45,1/28,6/6,8	330	с/у совм., балкон, м. дверь
210 кв.	Хр.	2/5	45,1/28,7/6,8	355	тел., с/у совм., балкон, м. дверь, решетки, сигнализация
277 кв.	Хр.	2/5	28,4/6	300	с/у разд,балкон
п.Савватеевка	Хр.	2/3	39,6/28/6	190	с/у совм.
10 мр.	Ташк.	4/5	48,8/28,8/12	320	с/у совм., балкон 6 м
6а м/н	Ул.	1/5	48,7/27,9/9	350	тел., с/у разд.,лоджия, м.дверь, решетки
6а м/н	Ул.	5/5	29,6/9	360 т/у	тел., с/у разд., балкон, м.дверь, на 2 стор.
6а м/н	Эксп.	5/5	47,1/27,3/6,7	350 т/у	с/у разд., балкон 6 м, 2-я дверь
7 м/н	Ул.	8/9	52,1/33,0/7,5	380	тел., с/у разд., 2 балкона, м. дверь
7 м/н	Ул.	2/9	52,9/33,5/7	690	тел., с/у разд., балкон, лоджия, м.д верь, с мебелью
7 м/н	Эксп.	2/5	52,2/30,6/8,1	400	тел., с/у разд., балкон 6м, м.дверь, угл.
7 м/н	Ул.	5/5	52,9/31,4/9,2	390	тел., с/у разд., балкон
7а м/н	Ул.	7/9	50/32,5/7,5	380 т/у	тел., с/у разд, балкон, лоджия, м.дверь
7 м/н	Ул.	8/9	53,3/34/7	380 т/у	тел., с/у разд., балкон, м. дверь
7 м/н	Ул.	2/5	55/30/7,5	20 у.е.	тел., с/у разд.,балкон, м. дверь,реш., еврооконо, кухня итал.
7 м/н	Ул.	6/9	51,9/32,4/7	450	с/у разд., 2 балкона, м дверь
7 м/н	Ул.	9/9	29/7	360	тел., с/у разд., 2 балкона, м. дверь
8 м/н	Ул.	5/5	49,4/28,3/8,6	400	тел., с/у разд, балкон, м.дверь
9 м/н	Ул.	2/9	52,7/32,9/7,5	380	тел., с/у разд, лоджия, м. дверь
9 м/н	Ул.	1/9	52,5/32/7	360	тел., с/у разд, лоджия 6м, м.дверь, угл.
9 м/н	Ул.	8/9	51,4/32,9/6,9	340	тел., с/у разд, балкон, м.дверь
9 м/н	Ул.	2/5	50/29,5/8,6	390	тел., с/у разд, балкон,м.дверь, реш., на 2 ст.
9 м/н	Ул.	2/9	51,3/31,7/7,5	380	с/у разд, балкон, 2-я дверь
9 м/н	Ул.	3/5	50,1/29,6/9	450	тел., с/у разд., 2 балкона, м.дверь
10 м/н	Ул.	2/9	54,7/34,8/7	430 т/у	тел., с/у разд., 2 балкона, м. дверь
11 м/н	Ул.	7/9	44,7/28,4/8,6	360	с/у разд., балкон, м. дверь
11 м/н	Эксп.	9/9	51,5/29,6/8	290	с/у разд, 2-я дверь
12а м/н	Ул.	2/5	50,9/30,2/8,5	450 т/у	тел., с/у разд., балкон, м. дверь
13 м/н	Ул.	1/5	50,4/31,6/6	380т/у	тел., с/у разд., лоджия, м.дверь, решетки
17 м/н	Ул.	2/5	51/29,4/9	400 т/у	с/у разд., балкон, 2-я дверь
17 м/н	Ул.	2/5	54,8/37,6/7	350	с/у совм.
17 м/н	Ул.	2/5	52/32,8/8,6	430	тел., с/у разд., балкон, м. дверь, углов.
17а м/н	Ул.	1/5	51/30,9/9	360	с/у разд., м.дверь, решетки, угловая
17 м/н	Ул.	3/5	43,7/26,9/8	340	с/у совм.
17м/н	Ул.	5/5	51,6/31/8,8	395	тел., с/у разд., балкон, м.дверь
17а м/н	Ул.	1/5	55,8/34,8/9	340 т/у	с/у разд.
17 м/н	Ул.	3/5	29,4/9	460	с/у разд., балкон 6 м., лоджия, м. дверь
17 м/н	Ул.	3/5	54,8/37,6/6,8	410 т/у	тел., с/у совм., м.дверь, комн. смеж.
17 м/н	Ул.	5/5	43,8/27,5/7,6	360 т/у	тел., с/у совм., балкон, м. дверь
17а м/н	Ул.	5/5	51,3/30,8/8,5	400	тел., с/у разд., балкон, м.дверь
17а м/н	Ул.	1/5	44,6/26,8/6	350 т/у	с/у разд., лоджия
18 м/н	Ул.	2/5	50/29,4/9	430	с/у разд., балкон, м.дверь, реш., на 2 ст.
18 м/н	Ул.	4/5	51,9/29,7/9	450	тел., с/у разд., балкон, м.дверь, на 2 стор.
18 м/н	Ул.	5/5	52/30/9	500	тел., с/у разд., 2 балкона, м.дверь, на 2 ст.
18 м/н	Ул.	4/5	43,4/27,7/7,5	340	с/у совм., балкон 6 м., 2-я дверь
18 м/н	Ул.	5/9	52,6/33,3/6,9	430	с/у разд., 2 балкона, м.дверь
19 м/н	Ул.	5/9	52,3/33,1	410	тел., с/у разд., балкон, лоджия, м.дверь
22 м/н	Ул.	5/5	65,2/35,1/12,3	700 т/у	с/у разд., балкон
29 м/н	Ул.	1/10	49,4/26,3/8,9	310 т/у	с/у разд., балкон 6м, м.дверь, реш.
29 м/н	Ул.	10/10	49,9/26,2/9,5	320	тел., с/у разд., лоджия
29 м/н	Ул.	5/5	49,9/29,6/7,6	400	тел., с/у разд., лоджия , м. дверь
29 м/н	Ул.	8/10	50,4/26,8/9	330	с/у разд., лоджия 6м, м.дверь
29 м/н	Ул.	3/5	50,4/26,7/9	390	тел., с/у разд., балкон 6 м
29 м/н	Ул.	7/10	47,9/28,1/10	400	тел., с/у разд., лоджия, м.дверь
29 м/н	Ул.	4/5	50,6/31,5/9	380	с/у разд., балкон
29 м/н	Ул.	7/10	49,8/26,4/9	440	с/у разд., балкон 6м
29 м/н	Ул.	2/10	49,6/26,5/9	440	с/у разд., балкон 6м
29 м/н	Ул.	2/10	49,8/26,5/9	440	с/у разд., балкон 6м
29 м/н	Ул.	3/10	50,0/26,5/9	440	с/у разд., балкон 6м
29 м/н	Ул.	6/10	49,9/26,6/9	440	с/у разд., балкон 6м
29 м/н	Ул.	6/10	49,8/26,8/9	440	с/у разд., балкон 6м
29 м/н	Ул.	8/10	49,6/26,4/9	425	с/у разд., балкон 6м
29 м/н	Ул.	9/10	50,0/26,8/9	410	с/у разд., балкон 6м
29 м/н	Ул.	10/10	49,7/26,6/9	410	с/у разд., балкон 6м
32 м/н	Ул.	3/7	58,6/32,4/10,5	500 т/у	тел., с/у разд.,2 балкона (6м+3м), м.дверь
32 м/н	Ул.	2/5	50/29,3/8,8	430	с/у разд., 2 балкона
33 м/н	Ул.	7/7(9)	52,5/32,7/7,2	430 т/у	с/у разд., 2 балкона, м. дверь
84 кв.	Ул.	1/5	48,7/29,5/8,2	370	с/у разд., м.дверь, реш.
85 кв.	Эксп.	1/9	42,3/26,7/6	270	тел., с/у разд., м. дверь, решетки
92/93 кв.	Эксп.	4/5	44,8/27,8/5,5	350 т/у	тел., с/у разд., балкон, м. дверь
192 кв.	Ул.	4/9	52,7/33,4/7,5	450 т/у	тел., с/у разд, 2 балкона, м. дверь
212 кв.	Ул.	6/10	51,9/32,5/7,5	450	с/у разд., 2 балкона, м. дверь
212 кв.	Ул.	6/9	52,1/33,4/6,9	430 т/у	тел., с/у разд.,балкон, лоджия, м. дверь
225 кв.	Ул.	1/5	49,9/28,6/9	400 т/у	тел., с/у разд., м. дверь
225 кв.	Ул.	3/5	28,8/9	450	тел., с/у разд., 2 балкона, м. дверь
277 кв.	Ул.	5/5	31,4/8,5	360	с/у разд., лоджия 6м, угловая
278 кв.	Ул.	3/5	56,8/31,3/7,5	370	тел., с/у разд.,балкон, 2 двери
278 кв.	Ул.	3/5	50,6/31,5/7,5	380	тел., с/у разд., лоджия 6м, м. дверь, решетки
278 кв.	Ул.	2/5	50,5/29,5/8	390	тел., с/у разд., балкон, м. дверь, решетки
1 кв.	Кр.	1/2	66,1/36/10,4	400 т/у	тел., с/у разд, м.дверь, решетки, на 2 ст.
1 кв.	Кр.	2/2	42,9/27,7/5,4	290	с/у разд., балкон, м.дверь
2 кв.	Кр.	2/2	49,2/30,5/7	350	с/у разд., лоджия
18 кв.	Кр.	1/2	49,3/28,9/9	300	тел., с/у разд., м. дверь, решетки
23 кв.	Кр.	1/2	45/30/6	270	с/у разд., м. дверь, решетки
25 кв.	Кр.	2/2	45,7/27,8/6	300	с/у разд, балкон
30 кв.	Кр.	1/2	44,9/30/6	280	с/у разд., м. дверь, решетки
34 кв.	Кр.	2/2	47,9/28,6/6,3	400	тел., с/у разд., 2 балкона, м.дверь
34 кв.	Кр.	1/2	32,3/7	310 т/у	с/у разд.
34 кв.	Кр.	1/2	44,1/26,1/6	300	тел., с/у разд., м. дверь, решетки
35 кв.	Кр.	1/2	28,7/6	290 т/у	с/у разд., м. дверь, решетки
37 кв.	Кр.	1/2	63,5/38,3/8,5	450т/у	тел., с/у совм., м. дверь, решетки
47 кв.	Кр.	1/2	62,5/38,6/9	380	тел., с/у разд.,м. дверь, решетки
49 кв.	Кр.	2/2	61,7/38,5/7,6	380	тел., с/у разд., м.дверь
49 кв.	Кр.	1/2	60,9/37,8/8	330 т/у	тел., с/у разд., м.дверь, решетки
50 кв.	Кр.	2/2	39,6/7,5	450	тел., с/у разд, балкон, м.дверь
50 кв.	Кр.	1/2	60,7/37,9/7,5	380	тел., с/у разд., м.дверь, решетки
50 кв.	Кр.	2/2	62/38,7/7	500	тел., с/у разд.
50 кв.	Кр.	2/2	61,4/38/8	450 т/у	тел., с/у разд.
51 кв.	Кр.	1/2	62/38,7/7,6	400 т/у	тел., с/у разд., м.дверь, решетки
53 кв.	Кр.	1/2	47,8/28,5/6	330	тел., с/у разд., мансарда, м.дверь, решетки
53 кв.	Кр.	1/2	44,8/28/5,5	290 т/у	с/у разд., м.дверь, решетки
55 кв.	Кр.	2/2	47,4/28,4/6	400 т/у	тел., с/у разд, балкон, м.дверь
55 кв.	Кр.	2/2	47,8/29/7,1	450 т/у	тел., с/у разд., балкон, м.дверь, решетки
58 кв.	Кр.	2/4	54,9/32,7/5,7	420 т/у	тел., с/у разд., 2-я дверь
58 кв.	Кр.	2/3	57,8/30,1/9,8	450	тел., с/у разд., м. дверь, на 2 стороны
59 кв.	Кр.	1/3	30/8	350 т/у	с/у разд., решетки, на 2 стороны
59 кв.	Кр.	1/2	54/36,1/8	370	с/у разд.
59 кв.	Кр.	1/2	59,4/34,9/6,6	400 т/у	тел., с/у разд., м. дверь, решетки
60 кв.	Кр.	1/2	47,3/28/8,5	350 т/у	тел., с/у разд., м. дверь, решетки
60 кв.	Кр.	2/2	46,8/28/6	500	тел., с/у разд., балкон, м.дверь
73 кв.	Кр.	2/3	50,1/30,1/7	430	тел., с/у разд.
74 кв.	Кр.	2/4	31,9/9	430 т/у	тел., с/у разд., м.дверь
74 кв.	Кр.	4/4	59,3/38,5/8,1	900	с/у совм., м. дверь,евро окно, перепланировка
74 кв.	Кр.	2/4	41,5/23,2/7,5	320	тел., с/у совм., м.дверь
74 кв.	Кр.	4/4	51,1/29,8/7,4	450	тел., с/у разд., м. дверь
75 кв.	Кр.	3/3	60,5/32,7/10	600 т/у	тел., с/у совм., балкон, м. дверь
76 кв.	Кр.	3/4	60,3/33,1/9	550	тел., с/у совм., сиги., перепланир., балкон, м. дверь
76 кв.	Кр.	1/4	30,6/7	380	тел., с/у разд., м. дверь, решетки, угл.
76 кв.	Кр.	1/4	40,9/23,6/7,9	330 т/у	тел., с/у совм., м.дверь
77 кв.	Кр.	2/3	54/31,7/8	400	тел., с/у разд.
77 кв.	Кр.	3/4	49/29,4/6	360	тел., с/у разд., м.дверь
81 кв.	Кр.	1/4	33/9	460	тел., с/у совм., м.дверь, решетки
89 кв.	Кр.	2/4	56,2/32,8/8,5	470	тел., с/у разд.,м. дверь, на 2 стороны
89 кв.	Кр.	1/4	31,6/9	400 т/у	с/у совм., м. дверь, решетки
89 кв.	Кр.	4/4	55,3/32,8/8,4	600	тел., с/у разд., балкон, м. дверь
89 кв.	Кр.	1/4	56/32,5/9	430	тел., с/у разд., м. дверь, решетки, на 2 стороны
100 кв.	Кр.	1/2	46,2/28,3/8	280	тел., с/у разд., м. дверь, решетки
106 кв.	Кр.	1/4	41,9/23,2/7,5	320	тел., с/у совм., угловая
106 кв.	Кр.	4/4	59,2/32,1/8,1	570	тел., с/у разд.,балкон,м. дверь, решетки
106 кв.	Кр.	4/4	42,2/24/7,4	350 т/у	тел., с/у совм., м. дверь
106 кв.	Кр.	2/4	24,4/7,5	350	с/у совм.
107 кв.	Кр.	1/3	48,6/29,5/6	370	с/у разд., м.дверь, решетки
107 кв.	Кр.	3/4	53,6/35,4/7,5	460	с/у разд., м.дверь
107 кв.	Кр.	2/4	42,4/23,7/7,6	330 т/у	с/у совм.
211 кв.	Кр.	3/4	61,2/32,8/9	550	тел., с/у разд., балкон
211 кв.	Кр.	1/4	54,9/32,3	480	с/у разд., решетки
211 кв.	Кр.	1/4	55,7/32,8/9	460 т/у	с/у разд., м.дверь, на 2 стороны
А кв.	Кр.	4/4	31,8/9	550	тел., с/у разд., балкон, 2-я дверь
А кв.	Кр.	1/4	55,6/32,9/8,5	500	тел., с/у разд., м. дверь, решетки, на 2 стороны
А кв.	Кр.	4/4	57,2/33,5/9	580	тел., с/у разд., м.дверь
А кв.	Ер.	4/4	55,4/32,9/9	580	тел., с/у разд., балкон, м.дверь, на 2 стороны
Б кв.	Кр.	4/4	32,7/9	580	тел., с/у разд., балкон, м.дверь
Б кв.	Кр.	2/4	53,1/31/8,4	550	тел., с/у разд., на 2 стороны
Б кв.	Кр.	1/4	55,5/32,5/9	480	тел., с/у разд., м.дверь, решетки
Ул. Восточная	Кр.	3/3	47,5/26,7/7,5	310	тел., с/у разд., балкон, 2-я дверь, на 2 стороны
ул. Иркутская	Кр.	3/3	52,6/34,4/8	300	тел., с/у разд., балкон, м. дверь
ул. Иркутская	Кр.	1/3	47,6/27,5/6,9	280	с/у разд., м. дверь, решетки
п.Цементный	Кр.	2/2	44,3/27,6/7	170	с/у совм., балкон, м. дв., решетки
3-КОМНАТНЫЕ					
6 м/н	Ташк.	4/5	58,5/38,4/9	420	тел., с/у разд., балкон, м.дверь
6 м/н	Хр.	5/5	56,2/37,2/6,1	370	тел., с/у разд., балкон
8 м/н	Хр.	3/5	57,4/36,5/6	420	тел., с/у разд., балкон, м.дверь
8 м/н	Хр.	1/5	58,3/41,9/6,3	340 т/у	тел., с/у совм.
8 м/н	Хр.	2/5	59,5/43/6	370	с/у совм., балкон
8 м/н	Ташк	2/5	60,5/37/8,4	420 т/у	тел., с/у разд., балкон, м. дверь
8 м/н	Хр.	4/5	56,8/37,7/6	390	тел., с/у разд., балкон, 2 двери
8 м/н	Хр.	5/5	55/36,7/6	350 т/у	тел., с/у разд., балкон, м. дверь
9 м/н	Ташк	4/5	57,7/37,2/9	390	с/у разд., балкон, м.дверь
9 м/н	Хр.	4/5	49,1/34,6/6,6	330	тел., с/у совм., балкон, м.дверь
9 м/н	Хр.	4/5	54,2/37,1/6	380	тел., с/у разд., балкон, перепл-ка
9 м/н	Хр.	1/5	59,4/43,2/6	380 т/у	тел., с/у разд., м. дверь, решетки
10 м/н	Хр.	3/5	54,7/37,1/6	360	тел., с/у разд., балкон, м.дверь
10 м/н	Хр.	5/5	49,1/34,5/6	330	с/у совм., балкон, м.дверь
10 м/н	Хр.	1/5	49/34,9/6	320	тел., с/у совм., решетки, м.дверь
10 м/н	Хр.	1/5	49,5/34,5/6	290	с/у совм., решетки, м.дверь
12 м/н	Хр.	2/5	55,0/36,8/5,9	370	с/у совм, балкон
12 м/н	Хр.	4/5	49,4/35/6,5	330	тел., с/у совм., балкон, м.дверь
12 м/н	Хр.	1/5	49,6/37,6/6	320	тел., с/у совм., решетки
12 м/н	Хр.	2/5	55,1/36,8/6,5	380	тел., с/у совм., балкон
12 м/н	Хр.	5/5	55,3/36,6/6	360	тел., с/у разд., балкон, м.дверь, решетки
13 м/н	Хр.	4/5	54,8/36,9/6	370	с/у разд., балкон
13 м/н	Хр.	5/5	56/37,3/6	380	тел., с/у разд., балкон, м.дверь
13 м/н	Хр.	3/5	37,3/6	380 т/у	тел., с/у совм., балкон, 2-я дверь
13 м/н	Хр.	5/5	55,5/37,2/5,5	380	тел., с/у разд., балкон
15 м/н	Хр.	1/5	57,6/39,6/6	350 т/у	тел., с/у совм., балкон, решетки, м.дверь
15 м/н	Хр.	2/5	55,7/36,9/6	380 т/у	тел., с/у разд., балкон, м. дверь, решетки
15 м/н	Хр.	5/5	49,1/34,7/6	320	с/у совм., балкон, м. дверь
15а м/н	Хр.	5/5	58/38,6/6	390	тел., с/у разд., балкон
84 кв.	Хр.	2/5	58,3/42,5/6	380	тел., с/у совм., балкон, м.дверь
84 кв.	Хр.	5/5	49,5/34,9/6	320	с/у совм., балкон
84 кв.	Хр.	4/5	54,8/37,1/5,2	360 т/у	тел., с/у разд., балкон, м. дверь
85 кв.	Хр.	3/5	56,2/38,5/6,1	380 т/у	с/у совм., балкон, м.дверь
85 кв.	Хр.	3/5	54,2/37,2/6,5	340	тел., с/у совм., балкон
85 кв.	Хр.	4/5	57,7/37,2/6	390	тел., с/у совм., балкон
92/93кв.	Хр.	5/5	57,4/39,6/6,9	400	с/у совм., балкон, м.дверь
92/93кв.	Хр.	3/5	55,2/37,1	385	тел., с/у разд., балкон, м. дверь
94кв.	Хр.	1/5	58,6/42,3/6,1	360т/у	тел., с/у совм., м. дверь, решетки
94 кв.	Хр.	4/5	58,9/42,1/6,3	430	тел., с/у совм., балкон, м.дверь
94 кв.	Хр.	5/5	55,4/37/6	380 т/у	тел., с/у совм., балкон, м. дверь
94кв.	Хр.	3/5	58,4/41,9/6	420	тел., с/у совм., балкон, м.дверь, решетки
95 кв.	Хр.	2/5	58,4/41,4/6	410	тел., с/у совм., балкон, м.дверь
95 кв.	Хр.	4/5	58/42,1/6	355	тел., с/у совм., балкон, м. дверь
95 кв.	Хр.	4/5	58,6/41,7/6,2	370	тел., с/у совм., балкон, м. дверь
95кв.	Ташк.	5/5	59,9/41,3/6,7	380	тел., с/у совм., лоджия, м.дверь
102 кв.	Хр.	3/5	48,3/33,9/6	320	с/у совм., балкон, м.дверь, решетки
102 кв.	Хр.	5/5	47,7/33,7/6,5	350	тел., с/у совм., балкон, угловая
177кв.	Хр.	1/5	54,9/37,3/6	350	с/у разд.
Л кв.	Хр.	4/5	48,5/34/6	300	тел., с/у совм., балкон, м. дверь
179 кв.	Хр.	2/5	59,3/42,7/6	450	тел., с/у совм., балкон, м. дверь
189 кв.	Хр.	5/5	58,4/42/6,2	395	тел., с/у совм., балкон, м. дверь
189 кв.	Хр.	3/5	42,2/6	430	тел., с/у совм., балкон, 2-я дверь
207 кв.	Хр.	5/5	55,2/37,9/6	400	тел., с/у разд., балкон
210 кв.	Хр.	5/5	54,9/36,5/6	420	тел., с/у разд., балкон, м. дверь
6а м/н	Ул.	1/9	79,2/42/10	500	тел., с/у разд., лоджия 6м, м.дверь, торц.
6а м/н	Ул.	1/5	69,9/47,8/9	450	тел., с/у разд., м.дверь, решетки
6а м/н	Ул.	3/5	40,2/9	650	тел., с/у разд., лоджия, балкон, м.дверь
6а м/н	Ул.	3/4	46,8/9	450	с/у разд., лоджия 12м, балкон 6м, м.дв.
6а м/н	Ул.	3/5	70/37,5/8,4	450	с/у разд., балкон, лоджия, на 2 стор.
6а м/н	Ул.	2/4	69,4/47,4/9	450	тел., с/у разд., 2 балкона, м.дверь, реш.
6а м/н	Ул.	2/4	65/42,7/8,6	550	тел., с/у разд., лоджия застек., 2 двери
6а м/н	Ул.	4/4	65/42,4/9	570	тел., с/у разд., лоджия, балкон, м.дверь
6а м/н	Ул.	3/5	67,8/42/9	470	тел., с/у разд., лоджия, балкон, м.дверь
6а м/н	Ул.	4/4	48/9	470	тел., с/у разд , 2 балкона, м.дверь
6а м/н	Ул.	2/5	64,7/42,7/9	480	тел., с/у разд., балк., лоджия, м. дверь, реш. (с кухней 500т.р)
6а м/н	Ул.	3/4	65/42,7/8,5	400	с/у разд., лоджия, м.дверь
6а м/н	Эксп.	4/5	67,1/37,6/10,5	650 т/у	тел., с/у разд., 2 балк., м.дв., сигн., сан.техн., потолки, перепл.
6 м/н	Эксп.	1/5	68,5/44,7/8	430	тел., с/у разд., м.дверь, решетки
6а м/н	Эксп.	2/5	70,7/45,3/8	480	тел., с/у разд., балкон, м.дверь
7 м/н	Ул.	2/5	53,9/41,3/8,4	550	тел., с/у разд., балкон, лоджия, м.дверь, решетки
7 м/н	Ул.	1/5	48/9,3	500	тел., с/у разд., м.дверь, решетки
7 м/н	Ул.	3/5	63,9/41,3/9	600т/у	с/у разд., лоджия, м. дверь
7а м/н	Ул.	2/5	87,8/50,4/13	800	тел., с/у разд., балкон 6м, лоджия, м.дверь, сигнализация
7а м/н	Ул.	3/5	88/52,0/15	750	тел., с/у разд., 3 балкона, м.дверь
7а м/н	Ул.	4/9	62,5/39,8/9	550	тел., с/у разд., балкон 12м, м.дверь
7 м/н	Ул.	5/5	60/39,5/9	550 т/у	тел., с/у разд.,балкон, лоджия, м.дверь
7 м/н	Ул.	4/9	62,6/40/9	430	тел., с/у разд., на 2 стороны, м.дверь
7 м/н	Эксп.	1/5	67,7/37,1/10,1	450	с/у разд., м.дверь, решетки
7 м/н	Ул.	1/5	69,4/43,7/11,1	460 т/у	тел., с/у разд., м.дверь, решетки
7 м/н	Ул.	5/9	39,8/9	450	тел., с/у разд., балкон, лоджия 12м
7а м/н	Ул.	2/9	64,4/40,8/9	600	тел., с/у разд.,лоджия, м.дверь, на 2 ст.
7а м/н	Ул.	4/5	45,7/9	700	тел., с/у разд., балкон, лоджия, м. дверь, решетки
7 м/н	Ул.	1/5	67,5/37,4/10,4	400	тел., с/у разд., м.дверь, решетки
7а м/н	Ул.	8/9	64,1/40,6/9	500	с/у разд., балкон, лоджия, на 2 стор.
7 м/н	Эксп.	3/5	68,3/37,7/14	600	тел., с/у разд.,2 балкона, м.дверь
7 м/н	Ул.	2/5	65,1/43,1/8,6	550	тел., с/у разд., балкон 6м., лоджия 3м
8 м/н	Ул.	7/9	62,8/40,5/7,5	430	тел., с/у разд.,2 балкона (12м+3м), м.дв.
8 м/н	Ул.	5/5	58,2/38,8/7,6	450	тел., с/у разд., балкон, м.дверь, лоджия
8 м/н	Ул.	1/5	70,3/47,8/8,7	410	тел., с/у разд., 2-я дверь, решетки
9 м/н	Ул.	5/5	58,4/40/7,4	500	тел., с/у разд., балкон 6м, лоджия
9 м/н	Ул.	9/9	62,6/39,9/9	390	с/у разд., балкон 6м, м.дверь
9 м/н	Ул.	4/9	62,7/40/8,3	530 т/у	с/у разд., лоджия 6м, м.дверь
9 м/н	Ул.	5/9	62/40/9	450	с/у разд., на 2 стороны
9 м/н	Ул.	4/5	58,4/38,2/8	450	тел., с/у разд.,балкон 6м, лоджия, м.дв.
9 м/н	Ул.	2/9	66,6/40/8,8	530	с/у разд., лоджия, м.дверь
10 м/н	Эксп.	1/5	62/43,7/7,2	400 т/у	тел., с/у совм., м.дверь, решетки
10 м/н	Ул.	2/5	62,3/38/11,4	550	тел., с/у разд.,балкон 6м, м.дв.
10 м/н	Эксп.	1/5	68,5/42,2/10,1	480 т/у	тел., с/у разд., балкон, решетки, 2 двери
11 м/н	Ул.	9/9	58,5/40,5/5,8	390	тел., с/у разд., балкон, м.дверь
11 м/н	Ул.	8/9	60,3/44,3/6,7	400	тел., с/у разд., балкон, торцевая
11 м/н	Ул.	7/10	56,8/40,2/5,9	380	тел., с/у разд., балкон, м.дверь
12а м/н	Ул.	1/5	56,9/36,3/9	510	тел., с/у разд., лоджия, м.дверь, решетки, на 2 стороны
12а м/н	Ул.	6/9	61,8/39,7/7,5	670	с/у разд., балкон, лоджия 10м, м.дверь
12а м/н	Ул.	1/6	72,2/48,8/12	550	с/у совм, м. дверь, кирп.дом
12а м/н	Ул.	1/5	68,3/41,2/9	450	тел., с/у разд., балкон, м. дверь, решетки
12а м/н	Ул.	1/5	57,4/36,7/9	450	тел., с/у разд., лоджия, м. дверь, решет.
12а м/н	Ул.	5/5	64,7/42,1/9	600	тел., с/у разд., балкон, лоджия, м.дверь
12а м/н	Ул.	3/5	64/43,8/8,6	600	тел., с/у разд., лоджия, м. дверь
12а м/н	Ул.	1/5	57,8/37,1/9	500	тел., с/у разд., лоджия, 2 м. дверь, реш.
12а м/н	Ул.	8/9	62,1/39,7/8	460	с/у разд., балкон, лоджия, м.дверь
12а м/н	Ул.	3/5	64,7/42,2/9	590	тел., с/у разд., лоджия, м. дверь
12а м/н	Ул.	5/5	84,6/46,9/20,8	33 у.е.	тел., с/у совм., балкон 6м., м.дв., ремонт (с мебелью 40 у.е.)
12а м/н	Ул.	2/5	64,2/43/9	530	с/у разд., лоджия
12а м/н	Ул.	4/5	58,1/40,8/7	550т/у	тел., с/у разд., лоджия, м. дверь
13 м/н	Ул.	4/9	64,5/41,3/9	550	тел., с/у разд., балкон, лоджия, м. дверь
15а м/н	Ул.	3/5	58,5/41,1/7	530	тел., с/у разд., лоджия, м.дверь
15 м/н	Ул.	5/5	57,7/38,2/6,9	430	тел., с/у разд., лоджия, м.дверь
15 м/н	Ул.	4-5/5	71,8/43,7/8,3	680	тел., 2 с/у, 2 балкона, м.дверь, решетки
15а м/н	Эксп.	5/5	65,3/36,0/10,1	450	с/у разд., 2 балкона, м.дверь
15 м/н	Ул.	4/9	62,8/39,8/8,1	550	тел., с/у разд., балкон 12м, лоджия, м.дверь
15 м/н	Ул.	3/5	58,1/37,3/9	550	тел., с/у разд., балкон, лоджия, м.дверь
15 м/н	Ул.	5/5	65,8/41,2/9	540	тел., с/у разд., балкон, лоджия, м.дверь
17а м/н	Ул.	2/5	59/36/9	450	тел., с/у разд., лоджия, 2-я дверь
17 м/н	Ул.	2/5	37,6/9	500	тел., с/у разд., балкон, лоджия, м.дверь
17 м/н	Ул.	5/5	42,7/9	600	тел., с/у разд., лоджия, 2-я дверь, торц.
17 м/н	Ул.	5/5	58,7/40,7/7,2	550	с/у разд., лоджия, балкон 6м, м.дверь
17а м/н	Ул.	1/5	58/37,5/9

Недвижимость

агентство Суворов

Лицензия №47 от 15 июля 1997 г.

29 м/н	Ул.	5/5	66,3/41,9/8	500	тел., с/у разд., балкон,м.дверь, сигнализ.
29 м/н	Ул.	4/5	65,7/39,3/10,2	650	тел., с/у разд., балкон 6,5м, м.дверь
32 м/н	Ул.	8/10	62,4/40,2/8	550 т/у	с/у разд., балкон (3м+6,5м)
32 м/н	Ул.	1/5	63,7/42,1/9	540 т/у	с/у разд., лоджия, м.дверь, решетки
32 м/н	Ул.	3/7	65,4/40/11	600 т/у	тел., с/у разд., балкон, лоджия 12м, м.дв.
33 м/н	Ул.	2/5	68,1/46,9/8,6	600 т/у	с/у разд., балкон, м.дверь
33 м/н	Ул.	2/5	69,9/47,9/9	700	с/у разд., балкон, лоджия, м. дверь
33 м/н	Ул.	5/5	49,1/9	700	с/у разд., балкон, лоджия
84 кв.	Ул.	6/9	67,5/44,3/8,4	500	с/у разд., балкон, м.дверь
95а кв.	Ул.	1/5	66,2/39,7/8,2	490 т/у	тел., с/у разд.,балкон 6м, м.дв., решетки
95 кв.	Ул.	4/5	68/47,1/9	550	тел., с/у разд., 2 балкона, м.дверь, на 2 стороны
95 кв.	Ул.	2/5	41/9	520	с/у разд., балкон 6м, м.дв., на 2 ст.
95 кв.	Ул.	2/5	66,1/43,9/9,2	550	тел., с/у разд.,балкон, лоджия, м.дверь
177 кв.	Ул.	2/5	64,0/42/8,8	700	тел., с/у разд.,балкон, лоджия, м.дверь, решетки
178 кв.	Ул.	5/5	69,9/48,2/9	850	тел., с/у разд., 2 балкона, на 2 стор.
212 кв.	Эксп.	1/5	8	440	тел., с/у разд., м.дверь, решетки
212 кв.	Ул.	7/9	62,6/40,1/9	650т/у	тел., с/у разд.,балкон 6м, лоджия, м.дв.
212 кв.	Эксп.	1/5	69,5/44,8/8,2	500	тел., с/у разд., м.дверь
212 кв.	Ул.	9/9	62,2/39,9/8,1	550 т/у	тел., с/у разд., балкон 12м, лоджия, м. дверь
212 кв.	Ул.	7/9	64,8/41,4/8,3	600	тел., с/у разд., балкон 12м
212 кв.	Ул.	4/10	62,5/41/8	610	тел., с/у разд., балкон 6м, м.дверь
212 кв.	Эксп.	2/5	69,6/44,9/7,8	650	тел., с/у разд., балкон
212 кв.	Эксп.	4/5	60,4/38,6/8	550	тел., с/у разд., балкон, м.дверь
219 кв.	Ул.	1/5	65,3/43,1/9	590 т/у	тел., с/у разд., балкон, лоджия, м.дверь
278 кв.	Ул.	3/5	64/39,8/9	550	с/у разд., балкон 6м, м.дверь
Ул. Зеленая	Ул.	7	105/68/16	35 у.е.	тел., с/у совм., лоджия, м.дверь, реш., сан.техн., гараж
Ул. Зеленая	Ул.	2/2	105,1/61,9/15	55 у.е.	тел., с/у совм., балкон, м.дверь, евроокно, гараж
Пос. Китой	Ул.	4/5	61,7/38,1/9,2	380	с/у разд., балкон
12а мр.	Ул.	4/5	64,3/42,1/8,4	580 т/у	тел., с/у разд., балкон 6 м, лоджия, м.дв.
1 кв.	Кр.	2/2	79,5/47,4/9,5	530	тел., с/у разд., балкон, м.дверь
18 кв.	Кр.	2/2	62/44,7/7,5	380	с/у разд, балкон 9 м., м. дверь
24 кв.	Кр.	2/3	61/45,5/6	380	тел., с/у разд., балкон, м.дверь
26 кв.	Кр.	1/2	78,7/50,1/12	420	тел., с/у разд., решетки
30 кв.	Кр.	1/2	63,4/44,1/5,3	390	тел., с/у разд., м. дверь
35 кв.	Кр.	1/2	60,1/43,3/6,5	400	тел., с/у разд., решетки, м. дверь
35 кв.	Кр.	2/2	74,8/48,7/5,3	490	тел., с/у разд., балкон, м.дверь
37 кв.	Кр.	2/2	95/58,5/8	560	тел., с/у совм., м.дверь
53 кв.	Кр.	1/2	58,9/38,9/6	450	тел., с/у разд., балкон, мансарда, м. дверь, решетки
55 кв.	Кр.	1/2	58,7/41,8/6	450 т/у	тел., с/у разд., решетки, м.дверь, угл.
55 кв.	Кр.	2/4	79/50,1/11,1	650	тел., с/у разд., м. дверь
58 кв.	Кр.	2/2	75,0/49,4/8,5	750 т/у	тел., с/у разд., балкон, м.дверь
58 кв.	Кр.	2/2	79,6/52,8/9,5	30 у. е.	тел., с/у совм.,балкон, м.дв., реш.,сигн., ремонт, астр.меб.
58 кв.	Кр.	2/3	87,5/54,8/8	700 т/у	тел., с/у разд.
58 кв.	Кр.	2/2	73,8/47,9/8,5	600	тел., с/у разд., балкон, м. дверь, угл., перепланировка
58 кв.	Кр.	2/3	81/52/10	710	тел., с/у разд., на 2 стороны
58 кв.	Кр.	2/4	67,2/12	1100	тел., с/у разд., м. дверь, кирп. дом
59 кв.	Кр.	2/2	78,6/52,8/9,4	700	тел., с/у разд., балкон, 2-я дверь, угл.
59 кв.	Кр.	2/3	8,6/50,8/7	750 т/у	тел., с/у разд., м. дверь
59 кв.	Кр.	1/2	69,7/46,4/6,8	470	тел., с/у разд., угловая
59 кв.	Кр.	1/2	74,2/49/7,9	500	с/у разд., м.дверь, решетки, угловая
59 кв.	Кр.	1/2	80/53,3/9,8	600 т/у	тел., с/у разд., м. дверь, решетки
60 кв.	Кр.	1/2	57,1/37,6/7	450	с/у разд, лоджия, м.дверь, решетки
60 кв.	Кр.	2/2	60,2/43,3/5,6	560 т/у	тел., с/у разд., балкон, 2-я дверь
61 кв.	Кр.	1/2	78/53/9	600 т/у	с/у разд.
73 кв.	Кр.	1/4	87/52,4	750	тел., с/у разд., м.дверь, решетки, сигн., перепланировка
73 кв.	Кр.	3/4	73,9/46,6/8,5	680	тел., с/у разд.,2 балкона, м. дверь
73 кв.	Кр.	3/4	77,3/48,3/8	700	тел., с/у разд., балкон, м.дверь, на 2 стороны
73 кв.	Кр.	4/4	77,2/47,7/7,9	680 т/у	с/у разд., 2 балкона
74 кв.	Кр.	2/4	61/8,5	800	тел., с/у разд., м.дверь, на 2 стороны
74 кв.	Кр.	1/4	76,1/48/8	550	тел., с/у разд., м.дверь, решетки, на 2 стороны
74 кв.	Кр.	3/4	73,7/47/8	600	тел., с/у разд.
74 кв.	Кр.	1/4	72,9/46,3/7,6	580 т/у	тел., с/у разд., м.дверь, решетки
74 кв.	Кр.	3/4	72,2/45,5/8	680 т/у	тел., с/у разд., балкон, м.дверь
75 кв.	Кр.	3/3	80,7/48/12	750	тел., с/у разд., балкон, м.дверь, на 2 ст.
75 кв.	Кр.	3/4	83,8/55,8/10	850	тел., с/у разд., 2 балкона, 2-я дверь, на 2 стороны
75 кв.	Кр.	2/4	85/55,3/11,8	800	тел., с/у разд.
76 кв.	Кр.	2/4	87,3/53,2/7,8	900	тел., с/у разд., м.дверь
76 кв.	Кр.	4/4	74,8/47,3/7,5	630	тел., с/у разд., балкон, м.дверь
76 кв.	Кр.	2/4	90,8/56,2/11,8	60 у.е.	тел., с/у совм., м.дверь (без мебели - 45у.е.)
76 кв.	Кр.	3/4	75,0/47,5/7,8	650	тел., с/у разд., балкон, м.дверь
81 кв.	Кр.	2/4	76,7/53,1/9	35 у.е.	тел., с/у совм., м. дверь
81 кв.	Кр.	2/4	76,1/52,7/8,4	750	тел., с/у разд., м.дверь
81 кв.	Кр.	1/4	77,7/53,8/8,5	650	тел., с/у разд., м.дверь, решетки
89 кв.	Кр	2/4	77/52/9	800 т/у	тел., с/у разд., 2-я дверь
89 кв.	Кр.	4/4	77,7/53,7/8,7	900	тел., с/у разд., балкон, м. дверь
89 кв.	Кр.	4/4	74,5/51,4/9	770	тел., с/у разд., м. дверь
89 кв.	Кр.	2/4	77,5/54,4/9	900	тел., с/у разд., м. дверь, сигнализ.
100 кв.	Кр.	1/2	59,1/40,5/6	500	тел., с/у совм., м. дверь, решетки
106 кв.	Кр.	3/4	74,1/47,4/8,5	670 т/у	тел., с/у разд., балкон, м. дверь
106 кв.	Кр.	4/4	65/42,5/6	670 т/у	тел., с/у разд., 2 балкона
106 кв.	Кр.	3/4	77,9/49,3/9	800	тел., с/у разд., балкон, м. дверь
106 кв.	Кр.	1/4	46,7/8	490 т/у	с/у разд.
107 кв.	Кр.	1/4	748/9	450	с/у разд., м. дверь
107 кв.	Кр.	3/4	78/48,2/7,9	720	тел., с/у разд., балкон, м.дверь
211 кв.	Кр.	1/4	51,6/8,5	700	тел., с/у разд., 2-я дверь
211 кв.	Кр.	4/4	76,9/52,8/8,8	900	тел., с/у разд., балкон, м. дверь
211 кв.	Кр.	3/4	71,6/51,6/8,8	820	тел., с/у разд., балкон, м.дверь, торц.
А кв.	Кр.	3/4	74/51/8,7	800	с/у разд, балкон, торцевая
А кв.	Кр.	4/4	76,4/53,3	850	тел., с/у разд., балкон
А кв.	Кр.	1/4	77/53,7/9	720 т/у	с/у разд, 2-я дверь
А кв.	Кр.	1/4	77,8/52,1/9	750	тел., с/у разд., м. дверь
А кв.	Кр.	1/4	75,7/51,1/9	750	тел., с/у разд., м. дверь, решетки
Б кв.	Кр.	4/4	75,4/52,4/8,3	870	тел., с/у разд., балкон
Б кв.	Кр.	1/4	93,1/58,1/12	800	тел., с/у разд., м. дверь, решетки
Б кв.	Кр.	4/4	74,3/50,7/9	780	тел., с/у разд., балкон, м.дверь
Б кв.	Кр.	1/4	92,5/57/11,6	1060	тел., с/у разд.
Ул. Зеленая	Кр.	1/2	105,4/68,0/15	35 у.е.	тел., с/у совм., лоджия, м. дверь, решетки, сан.техн.,гараж
Цем.пос.	Кр.	1/2	80,6/54,5/12	300	с/у разд, м.дверь, на 2 стороны
Ул. Восточная	Кр.	2/3	64,7/43,5/8	420	с/у разд.
38 кв.	Кр.	1/2	74,5/51,4/8	500	с/у разд., м. дв., решетки
4- КОМНАТНЫЕ					
21 кв.	Кр.	3/3	101,9/70,2/10,6	30 у.е.	тел., с/у разд., м. дверь
52 кв.	Кр.	3/3	107,8/73,3/11,7	750 т/у	тел., с/у разд., 2-я дверь, кирп. дом
55 кв.	Кр.	2/3	95,1/67,6/12	700	тел., с/у разд., 2-я дверь, кирп. дом
58 кв.	Кр.	3/3	96,6/66,7/10,7	800 т/у	тел., с/у разд., 2 балкона, м.дверь
58 кв.	Кр.	3/4	99/66,4/10	65 у.е.	тел., с/у совм., еврорем., евроокно, переплан., мебель, сигн.,м.дв.
73 кв.	Кр.	2/4	85,5/62,2/8	930	тел., с/у разд., м. дверь
6 м/н	Хр.	3/5	58,7/42,1/6	380	тел., с/у разд., балкон, 2-я дверь
6 м/н	Ташк	1/5	62/43,8	460 т/у	тел., с/у разд., сигнал-ция, 2-я дверь
6 м/н	Хр.	3/5	58,4/42/6	450	тел., с/у разд., балкон, м.дверь
10 м/н	Ташк	1/5	62/42,2/10	380	тел., с/у разд., м.дверь, решетки
11 м/н	Хр.	5/5	60,7/42,8/7,1	480	тел., с/у совм., балкон, м. дверь
13 м/н	Хр.	1/5	59,1/42,5/6	350 т/у	тел., с/у разд., м.дверь, решетки
13 м/н	Хр.	4/5	58,1/45,0/6	350	тел., с/у разд., балкон, м.дверь
15 м/н	Хр.	3/5	59,6/43/6	440	с/у разд., балкон, м. дверь
84 кв.	Хр.	3/5	57,9/42,1/5,5	430	тел., с/у разд., балкон
84 кв.	Хр.	3/5	58/42/6	400	тел., с/у разд, балкон
92/93 кв.	Хр.	5/5	58,6/42,9/6	380	тел., с/у разд, балкон, м.дверь
92/93 кв.	Хр.	4/5	59,8/42,9/13,9	480 т/у	тел., с/у совм., балкон, м. дверь
94 кв.	Хр.	2/5	59,8/42,9/6	460	тел., с/у разд., балкон, м.дверь
177 кв.	Хр.	2/5	59,6/43,3/5,4	500	тел., с/у разд., балкон, м.дверь, решетки
177 кв.	Хр.	2/5	43,1/6	500	тел., с/у совм., балкон, м. дверь
п. Мегет	Хр.	5/5	64,2/46,4/8,3	400	с/у разд., балкон
6а м/н	Эксп.	1/5	89,4/54,5/11	800	тел., с/у разд.,м. дверь, решетки
6 м/н	Ул.	5-6/6	166/71,1/20,7	1500	тел., 2 с/у, 2 ванны, 4 балкона, м.дв., мансарда
7 м/н	Ул.	1/9	54,1/8	500 т/у	с/у разд., балкон, лоджия
7 м/н	Ул.	1/9	96,7/68,1	600	тел., с/у разд., лоджия 6м, на 2 стор.
8 м/н	Ул.	5/5	76/48,6/9	600	тел., с/у разд.,балкон,лоджия,м.дверь
9 м/н	Ул	1/9	70/54/8	650 т/у	тел., с/у разд., балкон, м. дверь
9 м/н	Эксп.	1/5	77,3/52,2/9	450	тел., с/у разд., м. дверь, решетки
10 м/н	ул.	1/5	84,5/54,7/8,1	610	тел., с/у разд., балкон, м.дверь, на 2 стор., 2 лоджии, реш.
17а м/н	Ул.	3/5	77,5/49,5	730	тел., с/у разд., балкон, лоджия, на 2 стороны
17 м/н	Ул.	5/5	75,7/50,3/8,9	650	тел., с/у разд., балкон, лоджия, м.дверь
17а м/н	Ул.	1/5	68,1/9,0	650	тел., с/у разд, лоджия 6м, м.дверь
17а м/н	Ул.	5/5	76/50,1/9,0	600	тел., с/у разд, балкон, лоджия, м.дверь
17а м/н	Ул.	4/5	104,3/79/9	750	тел., с/у разд, балкон, м.дверь
17 м/н	Ул.	3/5	86,5/60,8/9	750 т/у	тел., с/у разд, лоджия 6м, м.дверь
17 м/н	Ул.	4/5	49,4/9.	700	тел., с/у разд, балкон, лоджия, м.дверь
17а м/н	Ул.	4/5	75,7/49,9/9	610	тел., с/у разд, лоджия, м.дверь
17 м/н	Ул.	1/5	74,1/51,2/9	600	тел., с/у разд, лоджия, м.дверь,решетки
18 м/н	Ул.	5/5	77,8/56/9	550	тел., с/у разд., м.дверь, на 3 стороны
18 м/н	Ул.	5/5	47,3/9	800	тел., с/у разд., балкон, на 2 стороны
22 м/н	Ул.	2/5	75,1/50,1/9	750	тел., с/у разд., балкон, лоджия, м. дверь, решетки
22 м/н	Ул.	2/5	87,9/61,5/8,6	900	тел., с/у разд., балкон, м.дверь
22 м/н	Ул.	3/5	107,6/67,6/13,0	57у.е.	тел., с/у разд., 2 балкона, м.дв., еврорем.,евроокно, перепл.
32 м/н	Ул.	1/10	77,2/52,9/8,1	700 т/у	с/у разд., балкон 12м, м.дверь, решетки, торцевая
51 кв.	Ул.	1/4	153,4/67,7/52,1	200 у.е.	2 тел., 3 с/у, еврорем., мебель, быт. техника, м.дв., кирп. дом
95 кв.	Ул.	5/5	71,4/47,7/9,5	600	с/у разд., балкон
206 кв.	Ул.	2/5	72/55,2/8,5	700	тел., с/у разд., на 2 стороны
278 кв.	Ул.	4/5	92,6/62,4/9,5	900	тел., с/у разд., 2 балкона, м.дверь
12а мр.	Ул.	2/5	88/51,9/9	700	тел., с/у разд., лоджия, м. дв.
5- КОМНАТНЫЕ					
12а м/н	Ул.	1/9	100,6/67,9/9	750	тел., с/у разд., лоджия 12м, балкон, решетки, м.дверь, торц.
13 м/н	Хр.	4/5	102/63,2/8,1	750 т/у	тел., 2 с/у, 2 балкона, м.дверь
17 м/н	Ул.	1/5	118/95,5/9	700	тел., с/у разд., лоджия, решетки, м.дверь
29 м/н	Ул.	5/5	122,3/82,2/16,5	650	тел., с/у разд., лоджия 7м, м.дверь, на 2 стороны
29 м/н	Ул.	5/9	48,5+ 66,8/28+ 44,3/9	900	тел., с/у разд., 2 балкона, м. дверь, на 2 стороны
29 м/н	Ул.	4/5	121,8/82,8/16,2	700	тел., с/у разд., балкон 6м, м.дверь, дом кирпичный
29 м/н	Ул.	4/10	120,4/92,1/9	560	с/у разд., 2 балкона, 2-я дверь
29 м/н	Ул.	3/10	120,4/92,1/10	800	тел., с/у разд., 2 балкона (по 6м), 2-я дверь
29 м/н	Ул.	1/9	100,1/68,3/9	800	тел., с/у разд., 2 лоджии, м. дверь, решетки
51 кв.	Кр.	2/4	153,8/90,4/12,1	85 у.е.	тел., с/у разд., м. дверь, решетки, на 2 стороны
95 кв.	Ул.	4-5/5	105,1/67,1/9	750	тел., 2с/у, 2 балкона (по 6,5м), м.дверь
7- КОМНАТНЫЕ					
21 кв.	Кр.	3/3	160/103/10	900 т/у	тел., 2 с/у разд., 2 балкона, м.дверь
КОТТЕДЖИ					
209 кв.	6 комн	1-2/2	114/70/6+11	900	тел., с/у совм., веранда 12м, м. дверь
209 кв.	3 ком.	1-2/2	33/7	850	тел., с/у совм., веранда, угловой
Ул. Зеленая	Коттедж	1/2	104,8/61,2/15	900	тел., с/у разд., лоджия, м.дверь, решетки, гараж

Бесплатные объявления

КУПОН БЕСПЛАТНОГО ОБЪЯВЛЕНИЯ В ГАЗЕТУ «СВЕЧА»

☐ куплю
☐ продам
☐ меняю
☐ разное

Печатается в порядке очередности. В одном купоне должно быть только одно объявление

Высылать по адресу: **Ангарск-30, газета «Свеча»,** или принести по адресам **в Ангарске:**
1) 38 кв-л, 14 д. (ост. трам. «Московская»);
2) к/т «Родина» (центр. вход).

ПРОДАМ

АВТОМОБИЛИ

• "Т-Королла" 93 г.в. (4 ВД, с/с, 1,6 л, белый, АКП, литье, хор. резина, сеткой 14.06), за 3700 у.е. Тел.: 52-66-50.

• М/а "Т-Таун-Айс" 91 г.в. (привезен в янв. 2002 г., дизель, 2 л, 4 ВД, холодильник, турботаймер). Тел.: 9-18-83.

• "Т-Ипсум" 96 г.в. (2 аэрбэга, СД, АВС, лыжи, сонары, серо-зеленый). Тел.: 55-90-74.

• "Тойота-Марк-2" 93 г.в. (цветной, с/с, АКП, б/п). Тел.: 55-90-63.

• "Хонда-Рафага" 93 г.в. (б/п, литье, спойлер, люк, салон велюр-кожа, круиз-контроль, 2 л), за 5600 у.е., торг. Тел.: 54-43-62. Пейджер: 5595.

• "Тойота-Королла" 94 г.в. (автомат, АКП, сигн., "снежная королева"). Тел.: 54-43-62. Пейджер: 56-46-46, аб. 5595.

• "Тойота-Корона" 94 г.в. (сигн., автозапуск, R-15, круиз-контроль, салон велюр, противоуг.), за 5000 у.е., торг. Тел.: 54-43-62. Пейджер: 56-46-46, аб. 5595.

• "Тойота-Королла" 95 г.в. (б/п, автомат, белый). Тел.: 54-77-83, после 23 час.

• М/а "Мазда-Бонго-Брауни" 86 г.в. (9 мест, пассажир., кат. "В", длинный вариант, г/п до 1 т, в хор. сост.), за 55 т.р. Раб. тел.: 56-03-28. Дом. тел.: 4-09-11.

• М/а (длинномер, для перевозки негабаритных грузов). Тел. поср.: 52-28-41.

• М/а УАЗ-22069 98 г.в. Тел.: 52-51-76, после 19 час.

• "Т-Сурф" 93 г.в., ВАЗ-2107 2000 г.в. Тел.: 52-48-69, 51-22-41.

• М/а "Н-Ванетт" 90 г.в. (двиг. А-15, бензин, 1,5 л, с/с, АКП, 2 ВД, 5-дв., конд., магн., пассажир., 9 мест, кат. "В", резина на 14), недорого. Тел.: 53-42-67.

• ВАЗ-21011 78 г.в.; "Хонда-Цивик-Ферио" 92 г.в. Тел.: 51-68-39.

• М/а "Ниссан" 90 г.в., (грузопасс., дизель). Тел. поср.: 52-28-41.

• "Т-Виста" 96 г.в. (SV-41, 2 л, 2 под. без-ти, АВС, сигн. с автозапуском, литье, панель под дерево, АКП, серебристый, пробег 2,5 т. по Ангарску, в отл. сост.), за 6000 у.е. Тел.: 54-13-25.

• "Дэу-Леманс" 91 г.в. (левый руль, МКП, ГУР, эл. пакет, 1,5 л). Тел.: 52-86-92.

• "Мицубиси-Фусо" 91 г.в. (турбодизель, 7 л, 415 л.с., г/п 6 т, камера заднего вида, эл. обогрев топл. баков и двиг., спальник, горный тормоз), за 9000 у.е., торг. Тел.: 4-48-06.

• Мотоцикл "Днепр" 95 г.в. (красный), недорого. Тел. поср.: 4-59-52.

• "Хонда-Цивик" 89 г.в. (черный, МКП, 1,5 л, эл. пакет, в хор. сост.), за 50 т.р. Или меняю на гараж в кв-ле, 17 мр-не. Тел.: 4-84-15, после 20 час.

• "Т-Калдина" 96 г.в. (1,8 л, АКП, с/с, 2 подушки без-ти, АВС, в РФ с сент. 2001 г.). Обмен на м/г. Тел. раб.: 52-21-18, Павел.

• ВАЗ-21099 99 г.в. Тел.: 56-29-21, вечером.

• "Т-Чайзер" 93 г.в. (б/п, 2 л, АКП, черный, в отл. сост., растаможен 16.05.02 г., привезен сеткой). Тел.: 4-47-13, 54-71-44.

• ЗИЛ-130 92 г.в., борт. Тел.: 8-903-911-3672. Адрес: автостоянка "Фортуна" в Иркутске.

• "ММС-Галант" 91 г.в. (МКП, 2 л, климат-контроль, эл. пакет, метла, в хор. сост.), за 55 т.р., торг. Тел.: 55-76-93, после 20 час.

• "Т-Корона" 95 г.в.; "Т-Корона" 92 г.в., б/п; "Н-Цефиро" 95 г.в., б/п; "ММС-Шариот" 92 г.в., б/п. Тел.: 53-80-70, 53-78-23.

• ВАЗ-21011 79 г.в. Тел.: 53-28-01.

• "Москвич"-427, недорого. Тел.: 4-93-72, 4-05-67.

• "Ниссан-Террано" 94 г.в. (ТД-27, новая панель, 2-цветный); ЗИЛ-131-лесовоз. Недорого, обмен. Тел.: 55-14-53.

• М/г "Ниссан-Атлас" 95 г.в. (б/п, 1,5 т, дизель, бортовой), за 5000 у.е., торг. Тел.: 9-53-80, вечером.

• "Т-Камри", дек. 92 г.в. (сигн., ц. замок, АКП, 2 л, с/с, полный эл. пакет, 2-цветный). Тел. поср.: 52-38-71.

• ВАЗ-21011 78 г.в. (в хор. сост., негнилой, светло-синий), за 27 т.р. Или обмен, кроме а/м. Тел. поср.: 3-68-89, вечером.

• "Т-Корона" 94 г.в. (АКП, 1,8 л, с/с, ионизатор, 6 мес. в РФ, резина M + S, "Бриджстоун", новая). Тел.: 56-22-27.

• М/а "Мицубиси-Делика" 91 г.в. (литье, новая резина, пассаж., 2 печки, кенгурин, дизель, люк, "зеленый хамелеон", с/с), за 4500 у.е., торг. Тел.: 9-19-59, 51-44-93.

ООО "АБИС"
Туры в Японию
за автомобилями от 450 у.е.
Принимаем заказы на автомобили
Таиланд, Анталия и другое!
тел./факс: 55-19-57

• "Т-Королла"-100 92 г.в. (белый, 1,6 л, 4 ВД, АКП), за 2500 у.е. Тел.: 6-79-70, до 22 час.

• "Хонда-Цивик" 88 г.в. (темно-серый, 4-дв., МКП, 1,5 л, магн., техосмотр, в хор. сост.), за 42 т.р. Тел.: 6-32-00.

• Мотоцикл "Восход"-3М 91 г.в. (в хор. сост., документы), за 4,5 т.р., торг. Тел.: 52-77-80, до 18 час.

• "Ниссан-Цефиро" 97 г.в. (универсал, б/п, все навороты, привезен сеткой). Тел.: 51-05-98.

• ВАЗ-053 2000 г.в. Тел.: 55-11-14.

• М/г "Мазда-Титан" 88 г.в. (дизель, 1,5 т, борт). Тел.: 53-53-29.

ВЕЛОСИПЕДЫ для взрослых, детские, подростковые
"Урал 2Т-электрон", "Дружба-4М-электрон", "Тайга-245", "Partner-351", "Poulan-2250" БЕНЗОПИЛЫ
ГЕНЕРАТОРНЫЕ УСТАНОВКИ дизельные, бензиновые, газовые от 0,9 до 880 кВА
СТАНКИ ДЕРЕВООБРАБАТЫВАЮЩИЕ И ЭЛЕКТРОБЕНЗОИНСТРУМЕНТ в полном ассортименте
ВЕЛОМОБИЛИ САМОКАТЫ
Адреса: ТД «Север», 2 этаж, отдел «Электробензоинструменты», тел.: 53-58-58
Торговый дом "Люкс", квартал 212, д. 15 (здание худ. центра "Люкс")

• "Т-Марк-2" 93 г.в. (с/с, АКП, 2,5 л, литье на 17, б/п, сетка), за 5300 у.е., торг; "Т-Корона-Премио" 97 г.в. (2 л, брызговики, зад. дворник, новая резина, G-салон, АКП, треб. ремонт), за 5600 у.е. Тел.: 54-67-14.

• ГАЗ-3110 2001 г.в. ("баклажан", 5-ст. КП, бензин 76). Тел.: 55-07-88.

• ВАЗ-2103 81 г.в. (двиг. заменен в 98 г., светло-бежевый). Тел.: 52-82-86.

• ВАЗ-2106 97 г.в. (пробег 30 т.км, в отл. сост.); мотоцикл "Урал-Турист" (пробег 10 т.км, в отл. сост.). Тел.: 56-21-24.

• ГАЗ-3110, дек. 97 г.в. (серый, А-92, 5-ст. КП, пробег 55 т.км). Тел.: 51-98-75, после 18 час..

• М/а "Т-Лит-Айс" 88 г.в. (пассажир., серый металлик, АКП, в хор. сост.), за 2500 у.е., торг. Обмен. Адрес: 10 мр-н-31-40.

• "Т-Эмина-Эстима" 93 г.в. (б/п, сетка, дизель, 2,2 л, 2 ВД, в отл. сост.), за 5600 у.е. Тел.: 4-47-13.

• "Т-Калдина" 94 г.в. (рессоры, АКП, серо-синий, ц. замок), за 4500 у.е., торг. Тел.: 54-73-61.

• Срочно м/г "Ниссан-Атлас" 89 г.в. (бензин, бортовой, тент, неиспр. двиг.), недорого. Тел.: 51-81-27, 59-80-43.

• "Ниссан-Террано" 92 г.в. (бензин), за 3800 у.е. Тел.: 52-61-07.

• "Рено-Эспейс" 96 г.в. на з/ч. Тел.: 55-84-17. Адрес: 12а-15-167.

• Трелевочник ТДТ-55а, в хор. сост. Тел.: 53-37-88.

• "Т-Церес" 94 г.в. (б/п, привезен сеткой, 1,6 л, с/с, АКП, зад. дворник, синий металлик, в отл. сост.). Срочно. Тел.: 516-880, 56-19-73, после 20 час.

• УАЗ-31514 95 г.в. (пробег 45 т.км, в хор. сост.). Тел.: 54-79-16.

• ВАЗ-2108 90 г.в. (двиг. 21083, в отл. сост.), за 55 т.р., торг. Тел.: 51-87-38, 6-13-42.

• ВАЗ-21093 95 г.в. (сиреневый металлик). Тел.: 51-33-56.

• "Королла"-универсал 97 г.в. (МКП, 1,5 л, б/п, белый). Тел.: 6-56-14, после 21 час.

• ГАЗ-3110, ноябрь 99 г.в. Тел.: 6-73-61.

• "Т-Краун" 85 г.в. (2 л, в хор. сост.), за 45 т.р., торг. Тел. поср.: 52-89-01, после 19 час.

• "Исудзу-Форвард" 89 г.в. (5 т, фургон, 6,5 л), за 7000 у.е. Обмен. Тел.: 51-59-59.

• Автобус "Ниссан-Цивилиан" 87 г.в. (18 мест), за 5800 у.е. Тел.: 51-59-59.

• "ММС-Фусо" 90 г.в. (5 т, фургон, 7,5 л), за 6800 у.е. Тел.: 51-59-59.

• "Хонда-Сити" 85 г.в. Или меняю на авар. ВАЗ. Тел.: 3-63-46.

АВТОЗАПЧАСТИ б/у из Японии
Низкие цены
Широкий ассортимент
Ангарск, 211 кв-л, д.7, магазин «Бабр», тел.: 4-31-57; Иркутск, ул.Старокузьмихинская, 58, т. 46-49-52

• ВАЗ-2109 88 г.в. (в хор. сост., "вишня"), за 53 т.р., торг. Тел.: 56-04-88.

• "Марк-2" 93 г.в. ("снежная королева", компакт-диски, АКП, 2,5 л, литье), за 5200 у.е., торг. Тел.: 52-80-73.

• "Волга"-2410 88 г.в. Тел.: 52-72-77.

• "Карина-ЕД" 87 г.в., в хор. сост., за 33 т.р. Срочно. Тел.: 53-40-69.

• "Хонда-Домани" 94 г.в. (б/п, 1,6 л, с/с). Тел.: 51-51-11.

• "Волга"-31029 93 г.в. (в хор. сост., бежевый). Или меняю на кирпич, пиломатериал. Тел.: 53-53-57.

• "Т-Марк-2" 90 г.в. (2 л, АКП, жидкое табло, спойлер, широкий боковой молдинг, сигн., ионизатор, в хор. сост.), за 2300 у.е. Тел.: 56-01-98.

• "Дайхатсу-Шарада" 89 г.в. (АКП, эл. пакет, магн., ц. замок), за 50 т.р. Тел.: 53-06-02.

• Мотоцикл "ИЖ-Планета-Спорт" (небольшой пробег, в отл. сост.). Тел.: 9-44-53.

РЕКЛАМА • ОБЪЯВЛЕНИЯ

• ЗИЛ-130, борт. Тел.: 55-27-51, вечером.

• "Т-Калдина" 93 г.в. (2 л, с/с, АВС, спойлер, литье, в РФ 1 г., небольшой пробег, в отл. сост.), за 4900 у.е. Тел.: 51-99-36, вечером. Пейджер: 56-46-46, аб. 4884.

• ВАЗ-2106 95 г.в. (пробег 40 т.км, в хор. сост.). Тел.: 6-28-70, 6-52-75.

• УАЗ 93 г.в. (борт., тент, в хор. сост.), за 43 т.р. Тел.: 51-73-15, 6-75-78.

• М/а "Ныса-522" 82 г.в., недорого. Тел. раб.: 57-79-31, днем. Тел. дом.: 51-73-35, вечером.

• ГАЗ-5201 90 г.в. (будка, в хор. сост.). Тел. раб.: 57-79-31, днем. Тел. дом.: 51-73-35, вечером.

• ВАЗ-2121 90 г.в., недорого. Тел.: 55-02-23.

• ВАЗ-21063 93 г.в.; ВАЗ-21053 94 г.в., в авар. сост. Тел.: 54-79-38.

• ВАЗ-2106 90 г.в., за 50 т.р. Тел.: 9-53-86.

• ГАЗ-69, з/ч. Тел.: 35-777.

• ГАЗ-31029 97 г.в. (серый, в отл. сост., литье, "Пионер", подкрылки, АИ-80, пробег 63 т.км, карб. солекс). Тел.: 56-21-99.

• "Т-Труено" 92 г.в. (1,6 л, с/с, коробка), за 3000 у.е. Тел.: 6-53-35.

• М/а "Таун-Айс" 93 г.в. (4 ВД, с/с, 2 люка, 2 печки, дизель, в отл. сост.), за 4300 у.е., торг. Тел.: 51-65-91.

• "Мерседес"-250 84 г.в. (на ходу), за 48 т.р. Тел.: 51-65-91.

• "Москвич"-412 (капремонт двиг. в 2001 г., треб. космет. ремонт), за 7 т.р., торг. Пейджер: 56-46-46, аб. 6755.

• М/а "Т-Лит-Айс" (пассажир., бензин, серебристый). Тел.: 51-40-48, после 18 час.

• М/г "ММС-Кантер" (термобудка, 1,5 т), за 50 т.р. Тел.: 54-14-75, 54-68-10.

• М/а "Ниссан-Ларго" 89 г.в. (треб. небольшой ремонт), за 1600 у.е. Тел.: 52-79-50, 6-20-10.

• "Т-Корона" (универсал повышенной вместимости, 1,5 л, АКП, 0,5 т), за 60 т.р. Тел.: 6-72-83.

• "Т-Креста" 86 г.в. (двиг. контракт., космет. ремонт, ионизатор, пылесос), за 20 т.р. Тел.: 55-60-80, с 21 до 23 час.

• Мотоцикл "Хонда-VFR-400R" 90 г.в. (супербайк, в хор. сост.), за 1500 у.е., торг. Тел.: 55-60-80, с 21 до 23 час.

• Мопед "Дельта" 95 г.в., в отл. сост., за 4 т.р. Тел.: 55-05-48.

• "Т-Спринтер" 89 г.в., недорого. Тел.: 6-31-86.

• "Ниссан-Скайлайн" 88 г.в. (белый, литье, двиг. RB-20, треб. замена воздушного расходомера), за 36 т.р. Тел. поср.: 6-03-14, до 19 час.

• Мотоцикл "ИЖ-Юпитер"-5 89 г.в. (в отл. сост., с 97 г. б/п), за 6,5 т.р. Адрес: 12а мр-н-2-424, вечером.

• ВАЗ-2107 92 г.в. (белый, 1,5 л, 5-ст. КП, в отл. сост., пробег 7 т.км), за 80 т.р. Тел.: 55-67-60, с 18 до 21 час.

• ВАЗ-2101 71 г.в. (итальянская сборка, автоприцеп, з/ч). Тел.: 51-86-57, вечером.

• "Т-Камри" 96 г.в. (6 мес. в РФ, 1,8 л, АКП, титановые диски, новая резина), за 7000 у.е. Тел.: 51-86-57, вечером.

Рембаза "ФЕРМЕР"

возле автокооператива "Майск-1", тел.: 52-46-57

РЕМОНТ

• двигателей, ходовой, автопластмасс, сварочные работы

• тракторов Т-40, Т-25, МТЗ-80/82 двиг. Д-240, ДТ-75 СМД-14-20, А-41, А-01

• ВАЗ-21060 96 г.в., белый. Тел.: 56-28-67, после 18 час.

• "Москвич"-2140 80 г.в. (на з/ч, с документами), за 25 т.р. Тел.: 55-66-19.

• "Т-Кроун" 90 г.в. Или меняю на трубу НЖ-d57, 32 или d-426. Тел.: 55-92-80.

• "ММС-Лансер" 91 г.в. (черный, литье, с/с, АКП, спойлер, 1,5 л, климат-контроль), за 75 т.р., торг. Варианты обмена. Тел.: 55-72-60, вечером.

• ВАЗ-21061, дек. 94 г.в., в отл. сост., за 58 т.р., торг. Тел.: 55-93-48.

• М/г "Исудзу-Эльф" 90 г.в. (2 т, дизель, 3V, аппарель, б/п), за 3700 у.е., торг. Тел.: 9-19-84.

• ВАЗ-21093 95 г.в. (литье), за 82 т.р., торг. Тел.: 59-83-70.

• "Т-Королла-Церес" 92 г.в. (режим. АКП, 1,6 л, спойлер, метла), за 3400 у.е., торг. Обмен. Тел.: 59-83-70.

• "Т-Марк-2" 88 г.в. (черностоечный, 1 г. в СНГ лимитед с/с, двиг. 1G, 2 л, АКП, ионизатор, зад. дворник, акустика "Пионер", СД, литье на 15, белый), за 55 т.р., торг. Обмен. Тел.: 51-39-65.

• "Урал" 84 г.в. (зеленый, в нераб. сост., нужен правый карб.), за 3 т.р. Тел.: 3-17-77. Пейджер: 56-46-46, аб.5238, Сергей.

• М/а "Т-Лит-Айс" 87 г.в. (серебристый, пассажир., 2Y). Тел.: 51-40-48, после 18 час.

• "Таврия" 93 г.в. Тел.: 56-06-84, после 20 час.

• КамАЗ-5410 92 г.в. (лесовоз-полуприцеп, в хор. сост.), за 350 т.р., торг. Тел.: 55-25-64.

• Мотоцикл "ИЖ-Ю"-5 (с коляской). Тел.: 6-61-54.

• "Таврия" 93 г.в., в хор. сост. Тел.: 6-95-73.

• М/а "Т-Мастер-Айс-Сурф" 90 г.в. (2 л, 2 ВД, аквариум, сигн., магн., бензин, впрыск, АКП), за 90 т.р. Или меняю на "Т"-универсал. Тел.: 56-95-96.

• "Т-Королла" 90 г.в. (серый металлик, 1,5 л, АКП, гранд-салон, с/с, сигн., ионизатор, новая резина, диски, в отл. сост.), за 2500 у.е. Тел.: 54-67-35, после 20 час.

• "Мазда-Капелла" на з/ч (двиг., АКП, дверь и др., дизель). Тел.: 56-22-02, 3-63-44.

• "Мазда-Кронос" 92 г.в. (б/п, с/с, V-образная шестерка, 1,8 л, синий металлик, АКП). Тел.: 55-55-49.

• "Сааб-Скания"-900i 89 г.в. (б/п, из Японии, передний привод, подогрев сидений, люк, АКП, с/с, синий). Тел.: 55-55-49.

• "Москвич"-412, на ходу. Тел.: 53-56-16, вечером.

• ВАЗ-2109 94 г.в. (вишневый, 1,3 л, пробег 111 т.км, 5-ст. КП), недорого. Тел.: 59-84-82, после 21 час.

• РАФ. Тел.: 55-79-56.

• ЗИЛ-130, будка. Тел.: 556-739.

• ВАЗ-2115 2000 г.в. (сигн., тонировка, литье, ц. замок, с/подъемники). Тел.: 55-13-79.

• "Хонда-Прелюд" 93 г.в., красный. Тел.: 55-56-87.

• ВАЗ-21011 77 г.в. (белый, техосмотр). Тел.: 55-22-91.

• ВАЗ-21053 88 г.в. (в отл. сост.). Тел.: 54-44-30.

• ВАЗ-21051 86 г.в. (белый, в хор. сост., 1 хоз.), за 36 т.р. Тел.: 6-18-31.

• ВАЗ-21011 80 г.в., за 26 т.р., торг. Тел.: 56-92-97.

• "Т-Карибб" 91 г.в. (б/п, 4 ВД, в отл. сост.), за 3500 у.е., торг. Тел.: 3-60-83.

• ВАЗ-21043 99 г.в. Тел.: 52-49-14.

• "Ниссан-Скайлайн" 86 г.в. (белый, СА-18, АКП), за 1100 у.е. Тел.: 555-056, вечером.

Запчасти из Японии в наличии и на заказ

Ремонт автомобилей
Развал-схождение
А/к «Сигнал», тел.: 51-08-08

• Мокик "Ямаха" 86 г.в. (бордовый металлик, после капремонта), за 12 т.р. Тел. поср.: 6-03-14, до 19 час.

• "Ниссан-Патрол" 93 г.в. (5 дв., в хор. сост.). Тел.: 51-63-26.

• Мотоцикл "Планета" (в эксплуат. немного, в хор. сост., с коляской), за 12,5 т.р. Тел.: 51-41-14, после 21 час.

• ВАЗ-21093 99 г.в. Тел.: 55-55-51.

• М/а "Т-Лит-Айс" 87 г.в. (пассажир., бензин, серебристый). Тел.: 51-40-48, после 18 час.

• ВАЗ-21011 80 г.в., за 26 т.р., торг. Тел.: 56-92-97.

• ВАЗ-2121 89 г.в. ("олива", в хор. сост.), за 56 т.р. Тел.: 4-90-10.

• "Т-Спринтер" 85 г.в., недорого. Тел.: 3-69-36.

• М/а "Ниссан" 86 г.в. (грузопасс., бензин, левый руль), недорого. Тел.: 6-53-13.

• М/а "Таун-Айс" 86 г.в. (пассажир., бензин, двиг. 2У, АКП, серый металлик, 2 люка, 2 печки, в хор. сост.), за 2000 у.е. Тел.: 55-29-68, после 19 час.

• КамАЗ-5410 86 г.в. (с полуприцепом, в хор. сост.), за 220 т.р. Тел.: 4-99-74, 54-86-49.

• "Т-Чайзер" 89 г.в. (дизель, в хор. сост.), недорого. Тел.: 6-71-17.

• "Москвич"-21412 93 г.в. (белый, пробег 73 т.км, в хор. сост.), за 42 т.р., торг. Тел.: 56-04-50.

• "ИЖ"-21251 86 г.в. (комби, "зеленая липа", АИ-80, пробег 76 т.км, в хор. сост.). Тел.: 56-04-50.

• "Т-Калдина" 94 г.в. (дизель, 2 л, 4 ВД, рессоры, в РФ 1 г.), недорого. Тел.: 51-73-38.

• Мотоцикл "Урал" 91 г.в. (одиночка, люлька), за 7 т.р. Тел.: 55-23-30.

• "Т-Виста" 94 г.в. (SV-30, 1,8 л, "перламутр", сигн., в РФ 8 мес., АКП), за 3600 у.е., торг. Тел. сот.: 596-874.

• "Ниссан-Скайлайн" 86 г.в. (белый, СА-18, АКП), за 1100 у.е. Тел.: 555-056, вечером.

• "Т-Карина" 93 г.в. (1,8 л, режим. АКП, синий металлик, б/п). Тел.: 51-10-16.

• ВАЗ-21061 94 г.в. ("сафари"). Тел.: 51-51-91.

• Срочно ВАЗ-21063 90 г.в. ("сафари"), недорого. Адрес: кв-л "Б", д. 12 (общ. 1), комн. 59.

• Автобус КАВЗ-685 92 г.в. (после капремонта, в хор. сост.). Обмен. Адрес: 15 мр-н, автостоянка. Тел.: 55-12-17.

• "ММС-Этерна" 90 г.в. (1,8 л, АКП, белый). Тел.: 59-89-27.

• Н-Санни" 90 г.в. (1,5 л, цепь, нужна замена правого пер. крыла и двери). Тел.: 4-93-95.

• "Т-Корона" 93 г.в. (2 л, АКП, "мурена", новая резина). Тел.: 55-17-63, вечером.

• "Т-Виста" 91 г.в. (небольшой пробег, новая резина, сигн., 2-цветный, в отл. сост., МКП). Тел.: 56-26-68.

• "Ниссан-Ванетт" 86 г.в. (двиг. 90 г., г/п, 7 мест). Или меняю на ГАЗ, ВАЗ. Тел.: 6-79-75.

• ГАЗ-21. Тел.: 511-200.

• "Таврия" 90 г.в., за 18,5 т.р., торг. Пейджер: 56-46-46, аб. 8045.

• "Субару-Легаси" 90 г.в. (1,8 л, универсал). Тел.: 52-35-86.

ООО «Терминал-А» тел.: 56-04-64

АВТО

- МАСЛА Mobil, ELF, MANNOL, Schell
- ФИЛЬТРЫ VIC масляные, воздушные, топливные
- СВЕЧИ NGK, DENSO
- КОЛОДКИ Nisshinbo, Nippon
- Ремни ГРМ Gates
- САЛЬНИКИ Paven, Musashi
- ТЕРМОСТАТЫ, ЛАМПОЧКИ
- РЕМКОМПЛЕКТЫ, ПРОКЛАДКИ
- АВТОХИМИЯ, АКСЕССУАРЫ

Замена масла БЕСПЛАТНО

Адреса: • 84 кв-л, магазин "Авто" • отдел в "Универмаге" на ул. Чайковского

АГЕНТСТВО «ВИРАЖ» г.Ангарск, 8 мр-н, д.93. Тел.: 51-64-[illegible]1

Выборка автотранспорта в продаже

ВАЗ-2106	92	1,5	бежевый	43 т.р.
ВАЗ-2105	86	1,2	белый	36 т.р.
ВАЗ-21063	93	1,7	черный	50 т.р.
ВАЗ-2106	99	1,5	зелено-голубой	75 т.р.
ВАЗ-21083	97	1,5	синий	85 т.р.
РАФ-22031	87	2,5	белый	50 т.р.
ГАЗ-3307	92	120 л.с.	голубой	34 т.р.
ГАЗ-31029	94	2,0	черный	70 т.р.
ГАЗ-330210 ("Газель")	99	2,5	белая ночь	85 т.р.
ГАЗ-3110	99	2,3	белый	95 т.р.
ГАЗ-3110	99	2,3	белый	140 т.р.
ГАЗ-3110	00	2,0	синий металлик	135 т.р.
ГАЗ-3110	00	2,5	белый	117 т.р.
"Москвич-21412"	93	1,5	белый	40 т.р.
УАЗ-22069	98	2,8	белая ночь	80 т.р.
"Т-Чайзер"	89	2,0	белый	2,5 т.у.е.
"Т-Карибб"	89	1,6	серо-синий	70 т.р.
"Т-Марк-2"	89	2,0	белый	2,5 т.у.е.
"Т-Марк-2"	90	2,0	белый	2 т.у.е.
"Т-Корона"	89	1,5	темно-серый	50 т.р.
"Т-Корона"	95	1,8	белый	4,5 т.у.е.
"Т-Виста"	94	1,8	серо-синий	3,8 т.у.е.
"Т-Калдина"	94	2,0	белый	3,5 т.у.е.
"Т-Карина"	96	1,5	белый	4,8 т.у.е.
"Т-Камри"	96	1,8	золот.-серебр.	7 т.у.е.
"Т-Камри-Грация"	97	2,2	серебристый	9,5 т.у.е.
"Т-Королла"	98	2,2	сине-зеленый	5,8 т.у.е.
"Ниссан-Блюберд"	92	1,8	серо-голубой	3,3 т.у.е.
"Н-Блюберд"	92	2,0	зелено-голубой	3,5 т.у.е.
"Н-Цефиро"	96	2,0	белый	7 т.у.е.
"Мицубиси-Делика" (м/а)	90	2,5	зелено-синий	3,5 т.у.е.
"М-Шариот"	93	2,0	светло-серый	4,5 т.у.е.
"М-Либеро"	95	1,8	синий	4,2 т.у.е.
"Пежо-305"	84	2,0	темно-синий	20 т.р.
"Дайхатсу-Шарада"	89	1,3	белый	55 т.р.
"Опель-Вектра"	91	2,0	серо-корич.	4 т.у.е.
"Хонда-Домани"	92	1,6	синий	3,4 т.у.е.
"Джими-GMS" (джип)	94	4,3	черный	12 т.у.е.
"Ауди А6"-универсал	98	1,8	серебристый	16,5 т.у.е.
"Мерседес-Бенц Е280"	98	2,8	серебристый	27 т.у.е.

Услуги при покупке — 3%

• "ММС-Этерна" 85 г.в. (темно-синий, с/с), недорого. Тел. поср.: 51-27-05. Тел. раб.: 508-753.

• ВАЗ-21053, дек. 96 г.в. (в отл. сост., сигн.), за 70 т.р., торг. Тел.: 55-36-95, 51-55-64, Людмила.

• "Т-Краун" 88 г.в. Тел.: 51-13-76, 59-66-94.

• ВАЗ-2101 83 г.в., в хор. сост. Тел.: 513-999.

• Мотоцикл "Ява"-350-8, в хор. сост. Тел.: 53-35-53.

• ВАЗ-21053 94 г.в. (1,5 л, "вишня"), за 50 т.р. Тел.: 6-16-39.

• ГАЗ-21 63 г.в., за 15 т.р., торг. Пейджер: 56-46-46, аб. 5891.

• ВАЗ-2107 92 г.в., за 53 т.р., торг. Тел.: 59-83-20.

• ВАЗ-21099 99 г.в., зеленый. Адрес: 55 кв-л-20-3.

• ВАЗ-21099 99 г.в. Тел.: 59-67-83.

• "Ауди"-100 85 г.в. (литье, люк, ц. замок, в хор. сост.). Тел.: 53-84-62.

• "Ниву" 87 г.в., недорого. Тел.: 56-12-64.

• ВАЗ-21063 92 г.в. (в хор. сост.). Тел.: 6-12-14, с 14 до 16 час. Пейджер: 56-46-46, аб. 2854.

• ВАЗ-21103 99 г.в. (полный эл. пакет), за 130 т.р.; "Т-Камри" 93 г.в., с/с, за 3700 у.е. Тел.: 55-40-26.

• ВАЗ-21093 99 г.в. (ярко-белый, сигн., ц. замок, СД "Кенвуд", антикорр., литье, чехлы, спойлер). Тел.: 52-64-06.

DISCOVERY SOUND

АВТОСИГНАЛИЗАЦИИ "MONGOOSE" "PANTERA" "MAGIC SISTEMS"

АВТО CD-ЧЕЙНДЖЕРЫ CD-РЕСИВЕРЫ МАГНИТОЛЫ АКУСТИКА

кредит

Истинное качество звука и совершенные системы охраны

ПРОФЕССИОНАЛЬНАЯ УСТАНОВКА БЕЗ ВЫХОДНЫХ

Ангарские ворота, магазин «АвтоГАЗзапчасть». Тел.: 52-86-76

• ВАЗ-21013 81 г.в. Тел.: 52-63-95.

• "Хонда-Домани" 95 г.в. (б/п, синий, 1,5 л, МКП, литье, с/с, в/с), за 4100 у.е. Тел.: 6-34-59.

• "Т-Краун" 90 г.в. (3 л). Или меняю на м/г, м/а. Тел.: 6-35-73.

• "М"-21406 85 г.в. (треб. мелк. ремонт), за 15 т.р. Тел. поср.: 54-52-78.

• ГАЗ-31029 96 г.в. (АИ-76, белый, литье, в хор. сост.). Тел.: 55-16-25.

• "Н-Пульсар" 97 г.в. (МКП). Или меняю на ВАЗ-099, 15. Варианты. Тел.: 6-40-51.

• ГАЗ-66 93 г.в. (будка, в хор. сост.), за 45 т.р., торг. Варианты обмена. Тел.: 51-39-65. Адрес: п. Китой, ул. Советская, 4-22.

• "Т-Марк-2" 87 г.в. (черностоечник, двиг. 1G, в хор. сост.), за 40 т.р. Тел.: 57-78-87, с 12 до 13 час.

• М/а "Т-Таун-Айс" 91 г.в. (2СТ, 4 ВД, холод., эл. шторы, аквариум). Варианты. Тел.: 516-882.

• ВАЗ-011 (треб. покраски и сборки). Адрес: "Майск-3", боксы №2, 357.

• "Ниссан-Прессия" 92 г.в. (серый металлик, 1,8 л, с/с, сигн., пробег минимальный, в отл. сост.), за 3100 у.е. Тел.: 53-35-32, после 18 час.

• ВАЗ-21011 80 г.в. (двиг. 04, в хор. сост.), за 28 т.р. Адрес: 85 кв-л-15-34.

• Мотороллер "Муравей" (в норм. сост., не на ходу, с документами). Адрес: 15-13-79.

• "ММС-Делика" 90 г.в. (турбодизель, 2,5 л, 4 ВД). Тел.: 51-48-46.

• Срочно "Т-Карина" 90 г.в. (универсал). Обмен. Тел.: 56-20-79, вечером.

• Автобус КАВЗ 87 г.в. (з/ч), за 30 т.р. Адрес: ул. Ворошилова, 42, Виктор.

• ВАЗ-21099 94 г.в. (белый, в отл. сост.). Тел.: 6-94-91, после 20 час.

• "Москвич"-2140 80 г.в. (треб. ремонт кузова, на ходу), за 8 т.р., з/ч. Тел.: 52-90-62, вечером.

• ВАЗ-21011 79 г.в. (в хор. сост., двиг. после капремонта, негнилой), за 23 т.р., торг. Тел.: 54-70-43, 54-65-00, вечером.

• "Т-Марк-2" 93 г.в. (спойлер, литье, СД, темно-серый металлик, 2,5 л, в отл. сост.), за 5500 у.е., торг. Тел.: 4-89-48.

• "Газель" 99 г.в. (борт., тент), за 90 т.р. Тел.: 51-33-95, с 18 до 23 час.

• "Урал"-375 (хор. резина), за 70 т.р., торг. Тел.: 51-33-95, с 18 до 23 час.

• М/а "Т-Мастер-Сурф" (по з/ч, лобовой удар, двиг. 3Y). Тел.: 6-32-31.

• "ММС-Галант" 88 г.в. (кузов Е-33А, 2 л, литье на 14, эл. пакет, эл. люк), за 1800 у.е., торг. Тел.: 54-56-49, 55-36-91, после 18 час.

• "Ниссан-Атлас" 90 г.в. (1,5 т, белый, будка, двиг. ТД-27, магн., колесо 15х13, конд.). Тел.: 52-74-70, до 10 час. и после 21 час.

• "Ниссан-Цефиро" 94 г.в. (темно-синий металлик, с/с, сигн., автозапуск, климат-контроль, эл. сиденье). Тел.: 52-74-70, до 10 и после 21 час.

• "Т-Калдина" 95 г.в. (рессоры, дизель, 2 л, белый, с/с, б/п). Тел.: 52-74-70, до 10 и после 21 час.

• "Форд" 95 г.в. (АКП, 2 л, Германия). Тел.: 52-74-74.

• "Т-Марк-2" 93 г.в. (2,5 л), за 5300 у.е.; "Т-Терцел" 97 г.в. (черный), за 3900 у.е.; "Т-Корона-Премио" 97 г.в. (2 л, авар.), за 5300 у.е., торг. Пейджер: 56-46-46, аб. 4689.

• М/а "Мазда-Бонго" 91 г.в. (МКП, 4 ВД, бензин), за 4000 у.е., торг. Тел.: 6-43-86, 57-78-53.

• БМВ-528 82 г.в. (серебристый, в хор. сост.), за 45 т.р., торг. Тел. поср.: 3-71-52.

• ГАЗ-3110 2000 г.в. ("баклажан", 150 л.с., ГУР, тонировка, ц. замок, литье, с/подъемники). Тел.: 6-57-25.

• "Москвич"-2140 88 г.в., недорого. Тел.: 53-74-14.

• ВАЗ-2106 97 г.в. (пробег 30 т.км); мотоцикл "Урал-Турист" (пробег 10 т.км). Все в отл. сост. Тел.: 56-21-24.

• ГАЗ-66, будка. Тел. раб.: 9-57-26, Елена Николаевна.

• "ММС-Этерна" 90 г.в. (АКП, 2 л, эл. пакет, с/с, метла, магн. "Мицубиси"), за 60 т.р. Или меняю на ВАЗ. Пейджер: 50-10-94, аб. 7666.

• "Дэу-Леманс" 89 г.в. (МКП, белый, на ходу), за 32 т.р. Тел. в Иркутске: 38-62-10, 35-59-14.

• Мотоцикл "Урал" 80 г.в., на ходу, за 5 т.р. Тел.: 54-69-77.

• ГАЗ-31029 92 г.в. (5-ст. КП, капремонт двиг.). Тел.: 6-34-38, после 18 час.

• ЗИЛ-131 (в хор. сост., на ходу). Адрес: 84 кв-л, 19-40.

• ГАЗ-3110 2000 г.в. (белый, пробег 30 т.км). Тел.: 51-31-56, после 18 час.

• "ММС-Делика" 89 г.в. Обмен. Тел.: 51-10-22, 6-71-72, после 18 час.

• ВАЗ-2108 87 г.в. (в хор. сост.), за 45 т.р., торг. Тел.: 53-06-38.

• "ММС-Этерна-Сава" 90 г.в. (с/с, 1,8 л, МКП, 4 ВД, литье). Пейджер: 50-10-94, аб. 205-494.

• "Субару-Легаси" 91 г.в. (с/с, спойлер, литье, СД, климат-контроль, красный). Тел.: 52-30-31, вечером. Тел. сот.: 595-053.

• "Т-Марк-2" 89 г.в. (с/с, спойлер, литье, сигн., пейджер, "Пионер", белый). Тел.: 52-30-31, вечером. Тел. сот.: 59-55-12.

• "Ниссан-Блюберд" 92 г.в. (с/с, сигн. с автозап., литье на 14). Обмен на "Кроун" 90-91 г.в, "Корона" 92 г.в. Тел.: 54-24-39, после 18 час.

• "Москвич"-412-ИЭ 88 г.в., за 16 т.р., торг. Тел.: 55-04-61, после 20 час.

ИЗГОТОВИМ И УСТАНОВИМ

МЕТАЛЛИЧЕСКИЕ ДВЕРИ, РЕШЕТКИ за 24 часа

Купим уголок, лист, электроды

Тел.: 6-86-21

• ВАЗ-2101 80 г.в., в хор. сост. Адрес: пос. 15, 1-1 (авт. № 5, ост. "Дивизион").

• Мопед "Дельта", на ходу. Адрес: 1-я Комсомольская, 27.

• ВАЗ-21074 97 г.в. ("вишня", 1,6 л, сигн.); "Рэд-Скорпио" (квадросистема "Пионер"). Тел.: 53-36-93.

• М/г "Газель-Фермер" 98 г.в. (2 кабины, тент, г/п 1,5 т, А-80, 5-ст. КП, пробег 75 т.км.), за 100 т.р., торг. Обмен с вашей доплатой. Тел.: 55-93-91.

• "ММС-Паджеро" 92 г.в. (лев. руль, дизель, в хор. сост.), за 7600 у.е.; м/а "Т-Таун-Айс" 92 г.в. (4 ВД, 5-дв., дизель, неиспр.). Тел.: 52-79-79.

• ВАЗ-2106 93 г.вы. (1,7 л, двиг. 2002 г.); "ИЖ"-2125-комби 82 г.в.; ВАЗ-01 79 г.в. Тел.: 52-79-79.

• КАВЗ-53 86 г.в. (в хор. сост., капремонт в мае 2002 г.). Тел.: 53-22-78, 52-27-42, вечером, Захарова.

• "Т-Карина" 92 г.в. (синий, 1,5 л, АКП, сигн.), за 88 т.р. Тел.: 52-36-21.

• ВАЗ-2121 "Нива" 87 г.в., за 45 т.р., торг. Тел.: 55-14-03.

• М/г "Ниссан-Атлас" 90 г.в. (1,5 т, бензин). Тел.: 55-29-67, после 20 час., Оля, Алик.

• "Ауди"-200 86 г.в. (2,2 л, пер. привод, капремонт двиг., новые стойки "Монро"), за 30 т.р. Тел. поср.: 52-47-77, с 19 до 21 час.

• ВАЗ-2101 79 г.в. (после капремонта, негнилой, в хор. сост.), за 24 т.р. Тел.: 51-37-36.

• "Т-Марк-2" 93 г.в. (темно-серый металлик, литье на 15, СД, спойлер, 2,5 л, в отл. сост.), за 5500 у.е., торг. Тел.: 4-89-48.

• ВАЗ-21011 75 г.в. (в испр. сост., техосмотр до 2003 г.). Тел.: 57-73-61, с 8 до 16 час., Андрей.

• "Ниссан-Прерия" 88 г.в. (в хор. сост.). Или меняю на "Марк-2" 87 г.в., м/а (МКП). Тел.: 52-63-53, с 10 до 18 час., Андрей.

• "Т-Церес" 94 г.в. (б/п, в отл. сост., АКП, с/с, 1,66 л, зад. дворник, радиоключ, синий металлик). Срочно. Тел.: 516-850, 56-19-73, после 20 час.

• "Хонда-Аккорд" 86 г.в. (белый, 1,8 л, МКП, слепой, класс "Волги", в хор. сост., музыка), за 40 т.р. Тел.: 55-76-77. Пейджер: 56-46-46, аб. 2657.

• ВАЗ-21093 95 г.в. (магн. JVC, квадросистема JVL, в отл. сост., "сафари", сигн.), за 80 т.р. Тел.: 53-59-03. Тел. раб.: 56-06-16. Пейджер: 56-46-46, аб. 5651.

• "Т-Королла", ноябрь 91 г.в. (4 ВД, 2 л, дизель, МКП, сигн., в РФ с сент. 2001 г., в отл. сост.), за 2900 у.е., торг. Тел.: 54-80-28, 54-65-70.

• Срочно ГАЗ-2401 84 г.в.; ДВС 93 г.в. (90 л.с., сиденья от "Т-Кроун" с эл. приводами, велюр. салон в круговую, аналогов нет), за 43 т.р., торг. Адрес: 82-20-61, после 18 час.

• М/а "Т-Лит-Айс" 93 г.в. (б/п, сетка, 2 л, бензин, с/с, эл. пакет, АКП, 2 печки, 2 конд., тонировка, темно-серый металлик, в идеал. сост.). Тел.: 6-87-28.

• УАЗ-31602 2001 г.в. (впрыск, двиг. ЗМЗ-409, 5-ст. КП, СД-ресивер, сигн., эл. подогрев, "баклажан", в отл. сост.). Тел. сот.: 8-902-5-125-500. Пейджер: 56-88-33, аб. 63-500.

• ГАЗ-31029 95 г.в. (пробег 60 т.км, бензин А-80, с прицепом). Тел.: 54-27-98.

• "Москвич"-2140 86 г.в., за 25 т.р. Тел.: 6-14-22.

• ВАЗ-21093 94 г.в., за 70 т.р.; м/а "Ниссан-Ларго" 93 г.в. (4 ВД, дизель), за 4600 у.е. Тел.: 4-44-83.

• "Т-Спринтер" 93 г.в. (МКП, 1,5 л, ц. замок, новая резина, сигн., музыка, полный эл. пакет, белый). Тел.: 51-80-76, вечером.

• М/г "Т-Дюна" 88 г.в. (дизель, термос-будка, двиг. 2L, в норм. сост.), за 2200 у.е., торг. Обмен на л/а, м/а. Адрес: 77-А-26.

• "Королла" 96 г.в. (привезен 24.05.02). Тел.: 538-111.

• УАЗ-39629-санитарка 99 г.в. (люксовый, пробег 45 т.км). Тел. поср.: 56-13-97.

• "Т-Корона" 93 г.в. (б/п, АКП, золотистый). Пейджер: 56-46-46, аб. 6685.

• "Т-Королла" 95 г.в. и 96 г.в. (б/п). Тел.: 538-111.

• "Т-Камри" 91 г.в. (дизель, в отл. сост.), за 3000 у.е., торг. Тел.: 51-70-31.

ЗАПЧАСТИ

• Комплект стёкол к а/м ГАЗ-3110. Тел.: 55-90-74.

• Рулевую рейку от "Honda-Vigor" 86 г.вып. Тел.: 9-73-25 вечером.

• Двигатель 1JZ на з/ч, недорого. Прокладку головки, помпу (новые, Япония). Штампованные диски на 14, 5 отверстий. Тел.: 6-21-23 после 20 час.

• А/резину "Дунлоп" 31х10,5, R-15, недорого. Тел.: 55-77-72.

• З/ч на а/м "Москвич-412" (б/у, в хор. сост.). Тел.: 55-78-43.

• Литые диски на 15 ("Марк", "Креста", "Чайзер"), универсальные, цена 200 у.е. Тел.: 4-47-13.

• З/ч от а/м "Тойота-Корона" 89 г.вып., кузов АТ-170, двигатель 5А, МКП. Тел.: 56-93-25, спросить Андрея.

• Двигатель 4S 90 г.вып., в разобранном сост., с документами. Смотреть: 17 м/р-н, магазин "Трапеза".

• Коляску от мотоцикла "Урал", без покрышки, по сходной цене. Адрес: ул.Парковая, 6 (за ДК "Энергетик").

• Кузов "Марк-II" 94 г.вып., целиком или по з/ч, задние крылья, лонжероны, передние лонжероны, крышку, пороги. Тел.: 6-03-14 до 19 час.

• На а/м "Мазда-Персона" 91 г.вып. кузовные детали, бампер 2106 задний,

АВТОСИГНАЛИЗАЦИИ от 700 рублей

АВТОМАГНИТОЛЫ АВТОАКУСТИКА

СИСТЕМЫ С ЗАПУСКОМ И ТАЙМЕРОМ ОТ 1620 Р.

СУПЕРСИСТЕМА «СТАЛКЕР» НЕ ИМЕЕТ АНАЛОГОВ

Беззащитность — самое невыносимое чувство...

ГАРАНТИЯ 3 ГОДА

АВТОСИГНАЛИЗАЦИИ MAGIC SYSTEMS

Адрес: ул.К.Маркса, 75, «АвтоВАЗсервис», 2 эт., тел.: 53-08-28

Уважаемые жители и гости г.Ангарска!

15 июня вновь открыт

РЫНОК В 17А МР-НЕ

с ассортиментом продовольственных и непродовольственных товаров

Часы работы: с 9 до 20 без выходных

Ждем вас!
Наши цены вас приятно удивят!

Администрация рынка

новый за 600 руб., кузовные детали на а/м "Марк-II", крышу, задние крылья, пер. лонжероны. Тел.: 6-03-14.

• Для ВАЗ-01–07 новый карданный вал в сборе. Тел.: 4-42-41.

• З/ч на а/м "Москвич-412": коробку передач, корзину сцепления. Тел.: 6-56-14 после 21 час.

• Прицеп "Скиф" туристический за 10 тыс. руб., швертбот "Финн" за 10 тыс. руб., велосипед "Кама" б/у за 500 руб. Тел.: 56-17-52.

• "Скиф-2М" с большой прихожей, кухонным блоком, эхолот, термобудку к грузовому а/м. Тел.: 54-38-07, 53-06-91.

• Дверь правую к а/м ВАЗ-08 за 700 руб., полку багажника к а/м "Нива" (новая) за 800 руб. Тел.: 52-27-11 после 18 час.

• Нержавеющий глушитель на а/м, с установкой. Тел.: 6-77-14 утром или вечером.

• Двигатель ВАЗ-2101 (установка, гарантия), видеоплейер "Самсунг". Тел.: 6-13-60.

• Прицеп к легковому а/м в хор. сост., недорого. Тел.: 52-78-66.

• Новые з/ч для бытовых холодильников. Тел. поср.: 4-78-31 после 17 час.

• Литые диски с резиной "Екогама" 205x60, R-15, 4 шт., и один штампованный "Бриджстоун" 195x70, R-15 к а/м "Нива", ГАЗ-3110. Тел.: 4-46-13.

• Задний мост для а/м ГАЗ-3110, или обменяю на КПП 5-ступ. для а/м ГАЗ-3110. Тел.: 56-21-99.

• К а/м "Москвич-2140": задний мост, рессоры, стартер, генератор, радиатор, бензобак, заднее стекло, задние фонари. Тел.: 51-10-80.

• Автомобильный прицеп б/у, недорого. Тел.: 54-53-84 вечером.

• Брезент для тента на а/м. Тел.: 54-23-89.

• З/ч от а/м "Тойота-Корона" 89 г.вып., кузов АТ-170, двиг. 6А МКП. Тел.: 56-93-25, спросить Андрея.

• Двигатель 3А, МКП, приводы от а/м "Тойота-Корона", кузов АТ-170. Тел.: 56-93-25, спросить Андрея.

• Заднюю правую дверь для а/м ВАЗ-05–07. Тел.: 51-85-13.

• Диски литьё джиповские R-15, комплект. Тел. раб.: 53-27-70, дом.: 55-37-38, спросить Михаила.

• Двигатель 21-213 б/у, 1,7 л, с навесным оборудованием, в норм. сост., недорого. Тел.: 56-95-96.

• З/ч от а/м "Москвич-412": полуоси, колодки, лобовое стекло триплекс, недорого. Тел.: 6-74-86.

• З/ч от а/м "Хонда-Цивик-Шатл" 89 г.вып.: рулевую рейку, двигатель, кардан, задние полуоси, бампер задний, передний, панель, сиденья, электронику, недорого. Тел.: 6-74-86.

• Авторезину 175x70, R-14, и 185x70, R-14, диски R-14, 4 отв., недорого. Тел.: 6-74-81, спросить Володю.

• З/ч к а/м ГАЗ-53: редуктор за 500 руб., коробку за 600 руб., переднюю подвеску за 800 руб., 2 колеса (220x508), или обменяю А-80, Аи-92. Адрес: п.Китой, ул.Трактовая, 44.

• З/ч к а/м ГАЗ-24, недорого. Тел.: 55-30-33.

• Эл. генератор для грузового а/м, недорого. Цепь к пиле "Дружба" (новая), недорого. Тел.: 55-90-54.

• Автокраску МЛ-137 (бело-серая, 2 банки по 2 кг), глушитель (новый) М-412, трамблер 412 (новый), капот 412, защиту поддона н/ж от М-412, приемник "Урал-авто"; фары противотуманные (ФРГ). Тел.: 6-86-61.

• Коробку КПП для М-407 (б/у), переднюю подвеску 412 (б/у) в сборе, на з/ч; редуктор заднего моста М-412 (б/у), хвостовик-планетарку М-412 (новый), крыло правое 2140 (б/у). Тел.: 6-86-61.

• Тельфер грузоподъемн. 1 т, 3,2 т (выполнен во взрывобезопасном исполнении, Болгария, новый). Генератор автомобильный 55 ампер. Тел.: 55-60-53.

ООО "Дамвер"

• **ОКНА и ДВЕРИ из металлопластика**
• **профиль фирм "Rehau" и "Gealan"**

Остекление балконов и лоджий

т. 54-29-54 (Ангарск)
т. 24-37-37 (Иркутск)

• Блок управления зажиганием для а/м "Москвич", "Волга", "Жигули". Помпу М-412, трамблер, вакуумный усилитель и др. Тел.: 55-60-53.

• Двигатель СА-18 86 г.вып., с документами, V-1,8 куб.м. Бензопилу "Урал-2" (электрон., новая). Маслонасос НШ-50У-3Л. Тел.: 55-60-53.

• Двигатель ВАЗ-06, бетономешалку испр., растворомешалку неиспр. Тел.: 51-45-68 после 21 час., спросить Сергея.

• З/ч на а/м "Тойота-Камри" SV-20. Тел.: 6-89-73.

• Турбины к дизельным двигателям. Тел.: 51-07-23 вечером.

• Вод. помпу для двиг. RB-20 и 2С; стартер 1S; насос ГУР для VG-20 и катушку зажигания VG-20. Тел.: 61-811 после 20 час.

• Фонари с кронштейнами для стенда развал-схождения (с документами). Тел.: 61-811 после 20 час.

• Летнюю японскую резину (175x70x13) или обменяю на зимнюю. Защиту на ВАЗ-09. Тел.: 54-75-98.

• Прицеп большой к легковому а/м (колеса в нише кузова, амортизатор на пружинах), цена 8 тыс. руб., торг. Колесо от японского грузовика (новое, R-13). Тел.: 55-12-62.

• З/ч от двигателя 2L: помпу, головку, ТНВД, стартер, генератор, форсунки и др. З/ч на м/а "Тойота-Хайс". Диски R-13, 4 отв. (2 шт., новые, Япония). Тел.: 6-12-18.

• З/ч к М-2140. Лодку резиновую, цена 2500 руб., торг. Пейджер: 56-46-46 для аб. 8045.

• З/ч к мотоциклу "Урал" (новые): покрышки, карбюратор (2 шт.), колеса, стоп-сигнал, головки, поршень, кольца и др. Тел.: 4-91-37.

• З/ч от а/м ВАЗ-2101. Тел.: 9-51-31.

• Фары "Королла-100", "Спринтер-100", "Корона-190", "Краун-131" (30-145L), головки по з/ч Z-20, RB-20. Пейджер: 501-094 для аб. 205109.

• Дверь-01, цена 500 руб., капот-01, цена 400 руб., капот-06, цена 400 руб., крышку багажника-01, цена 300 руб., все б/у. Тел.: 53-42-35.

• З/ч (все новое): втор. вал в сб. к а/м ГАЗ-24, главн. пару КПП к а/м М-2141, втор. и пер. валы в сб. к а/м М-2141, недорого. Тел.: 51-20-65 с 10 до 18 час., 55-43-87 вечером.

ОБЪЕМНЫЕ АлКон

КОНСТРУКЦИИ ИЗ АЛЮМИНИЕВОГО ПРОФИЛЯ

Витрины Прилавки
Стеллажи Бутики

по индивидуальным заказам

Ангарск, ул.Коминтерна (9 мр-н), школа искусств №3, т. 51-93-68.

• Пружину переднюю для дизельной "Калдины" за 700 руб., брелок к а/м сигнализации "MS" за 200 руб., стойки (б/у) СТ-190 передние, компрессор для шин за 300 руб. Тел.: 55-07-45.

• Автомагнитолу "Pioneer" KEH 3450 (4x30, съемная панель, в отл. сост.) и 4 колонки Alpine (90W), недорого. Тел.: 54-19-68.

• А/магнитолу "Сони" и колонки "Пионер" за 4000 руб. Тел.: 6-53-50.

• К а/м "Москвич-2141": диск колесный, болты крепления дисков, кран отопителя, декоративный колпак с крепежом, сальник-1701033; к а/м "Жигули": замок капота, насос омывателя, автовентилятор. Тел.: 55-19-39.

• Головки блока ЗИЛ-130 (2 шт., немного б/у), коленвал ЗИЛ-130, расточен, коренные 0,25 шатунные вкладыши под 0,05, колодки тормозные на а/м МАЗ, передние, 4 шт., новые. Тел.: 53-56-81, спросить Володю.

• Комплект сидений ГАЗ-2410 за 1 тыс. руб., фару ГАЗ-2410 за 200 руб., фару ВАЗ-2107 за 400 руб., стекла задние трапеция на а/м ВАЗ-2104–02. Тел.: 55-33-65.

• З/ч (б/у) к мотоциклу "Урал", КПП, генератор, колеса, гл. передачу и др., КПП к мотоциклу "Днепр" за 1 тыс. руб., цепи к б/п "Тайга" (новые), по 100 руб. Тел.: 595-521 вечером.

• Мотор, колеса, коляску, каски, подшипники и др. к мотоциклу "Днепр-11". Тел.: 51-66-55.

Иркутский государственный технический университет

Институт экономики

ИнЭк ИрГТУ

Структурное подразделение ИрГТУ, реализующее образовательные программы университета по следующим специальностям:

- **ЮРИСПРУДЕНЦИЯ**
- **ФИНАНСЫ И КРЕДИТ**
- **БУХГАЛТЕРСКИЙ УЧЕТ, АНАЛИЗ И АУДИТ**
- **ЭКОНОМИКА И УПРАВЛЕНИЕ НА ПРЕДПРИЯТИИ**
- **ПРИКЛАДНАЯ ИНФОРМАТИКА В ЭКОНОМИКЕ**

Обучение ведется по дневной и заочно-ускоренной форме. Льготы по оплате. Военная кафедра. Государственный диплом.

г.Ангарск, Ленинградский пр., 6, (учебный центр ОАО «АНХК»), корпус Б, каб. 313. Тел.: 6-39-20.

• Кузов 2140 с документами. Тел.: 56-96-95.

• З/ч к а/м "Ниссан-Санни" 87 г.вып., Е-15, 4ВД; з/ч к а/м "Ниссан-Лаурель": ТНВД-RD-28; турбину 1G, коляску, масляный насос, поршни, головку блока, радиатор от "Мерседеса-190". Тел.: 51-30-21.

• Аккумулятор "Панасоник" (б/у), резину "Бриджстоун" (летняя, 4 шт., R 13, 175x65). Тел.: 6-34-59.

• Два колеса ГАЗ-66, подходят на 157 (новые, с дисками); радиатор на а/м ГАЗ-52, -53; запаску "Москвича". Тел.: 51-39-65. Адрес: п.Китой, ул.Советская, 4-22.

• А/прицеп (не на ходу, без документов), тележку газосварочн. Адрес: а/к "Майск-3", боксы №2, 357.

• А/прицеп г/п 450 кг ММ-3, к легковому а/м (новый, с госномерами). Ящик металл. для эл. сборки (50x60 см, 1 шт.). Тел.: 51-25-74.

• Блок двигателя 2С с поршневой и с документами, 95 г.вып. Тел.: 577-604 в раб. время.

• Ж/б плиты. Бампер передний на а/м ВАЗ-2108, недорого. Стекла БМВ-318 83-87 г.вып., стойки задние. Тел.: 511-657, 562-079 вечером.

• З/ч на а/м ВАЗ-053, жестянку "Мазда-Капелла" 85 г.вып., с документами или по з/ч. Адрес: ул.Ворошилова, 42, спросить Виктора.

• З/ч к а/м "Форд-Темпо". Тел.: 52-74-74.

• Стартер СТ-142 (КамАЗ, немного б/у), генератор 14В 90А (ЛАЗ, ЛиАЗ, ПАЗ, ЗИЛ), недорого. Тел.: 9-53-68 после 19 час.

• Зарядное устройство ВСА-5, капкан на медведя, цена 50 руб., баллон кислородный, цена 300 руб. Тел.: 52-24-65 с 9 до 17 час., спросить Елену Геннадьевну.

• МКП, поршни для ММС. Тел.: 56-96-79.

• Бескамерные шины, финские Nokia (4 шт., почти новые, зимние). Тел.: 4-60-47.

• Для а/м ВАЗ-01–07: новый карданный вал в сборе. Тел.: 4-42-41.

• Автомобильную радиостанцию "Dragon" (240 каналов), пневматический пистолет "А-101". Тел.: 52-30-31 вечером, сотовый: 59-55-12.

• Процессор к а/м "Ниссан-Скайлайн" или "Сильвия" к двигателю СА-18 Твинкам N65 Mec-Do14. Адрес: п.Китой, ул.Гагарина, 22.

• Два двиг. 7М, один с документами, АКП от двигат. 7М, мокик "Хонда-Дио" 93 г.вып., в хор. сост. Тел.: 6-91-52.

• Вакуум-усилитель с главным тормозным цилиндром к а/м "Кама"; правую переднюю дверь к а/м "Москвич-2141", недорого. Тел.: 53-78-84.

• Колеса 220x508 (новые, 5 шт.) по 1 тыс. руб., КПП ГАЗ-53 с раздаткой (б/у), КПП ГАЗ-51 (б/у), рессоры ГАЗ-51 (б/у, 4 шт.). Тел.: 51-26-21 после 19 час.

• Резину (Япония) на 14 и на 13, комплектами. Пейджер: 56-46-46 для аб. 6685.

ГАРАЖИ

• Железный гараж (6x3, разборный, железо "тройка"). Тел.: 517-124 вечером.

• Кап. гараж, недорого. Тел.: 6-22-79 с 10 до 17 час.

• Гараж в а/к "Ангарский", или обменяю на а/м. Тел.: 52-61-54.

• Кап. гараж в а/к "Старт" (подвал, тепло) в р-не 17 м/р-на. Тел.: 51-50-37 после 18 час.

• Кап. гараж за УПП (ост. трамвая "Байкальск", 3,5x6 м, свет, тепло, подвал, см. яма). Тел. поср.: 52-42-75 вечером.

• Кап. гараж в а/к "Виадук" (тепло), цена 20 тыс. руб. Тел.: 54-86-17.

• Кап. гараж в р-не "шанхайки" (новый, высокие ворота), или обменяю на а/м. Тел.: 524-998.

• Кап. гараж в а/к "Объединенный" за а/к 1948 (есть всё), или обменяю на а/м. Тел.: 524-998.

• Кап. гараж в а/к "Мотор-2" (3,5x9, свет, тепло, подвал, яма), дорого. Тел.: 4-99-00, спросить Максима.

• Металл. гараж (4x7, высота 2,5 м) в 10 м/р-не, или обменяю (аудио-, телеаппаратура). Тел.: 51-73-15, 6-75-78.

• Кап. гараж за магазином "1000 мелочей", дорого. Тел.: 53-29-16.

• Гараж за к/т "Октябрь", возле а/к "Байкал", цена 55 тыс. руб., без торга. Тел.: 3-60-83.

• Металл. гараж за 10 м/р-ном, неохраняемый, можно на вывоз. Тел.: 6-41-70.

• Металл. гараж в а/к "Автомото" (охрана, погреб) в 91 кв-ле. Тел.: 53-35-53.

• Гараж в а/к "Стартер" (3 эт., свет, тепло, новые ворота). Тел.: 52-64-06.

• Кап. гараж в а/к "Привокзальный-3". Тел.: 54-19-59.

• Кап. гараж в а/к "Свеча" (6x4, рядом со сторожем). Тел.: 56-22-52 после 19 час.

• Жел. гараж за 91 кв-лом. На з/ч а/м "Москвич-403", недорого. Стойки задние на БМВ (Германия, Boche). Тел.: 56-20-79 вечером.

• Металл. гараж (разборный, с полом, 3x5x2, металл 5 мм). Тел.: 6-16-08.

• Гараж в а/к "Ангарский" (11,5x6,0, 66 кв.м, свет, тепло, тех. этаж). Насос глубинный 2 л ЭЦВ8-40-60, 40 куб. м/час, Н-60 м N-11кВт, 380В, 3 фазы, L-1570 мм, d 200 мм. Тел.: 52-79-83.

ДОМА, ДАЧИ, КВАРТИРЫ, УЧАСТКИ

• Дом с участком на живописном берегу р. Белая (28 соток, баня, теплица, подсобные помещения, кирпичный подвал и т.д.). Тел.: 52-67-46, 52-24-91, Александр.

• Дачу в с/о "Прибрежное" (в р-не Майска). Тел.: 9-18-83.

• Участок в с/о "Таежное" (15 соток, насаждения). Тел.: 54-85-06.

• Дом в д. Ивановка (86 кв.м, 30 соток, скважина). Тел.: 54-45-71.

• Домик в д. Архиреевка (30 соток, колодец, свет). Тел.: 6-10-03.

• Дачу в с/о "Ольхон" (в р-не Савватеевки, 14 соток, дом из гипсоблока, насаждения); дачу в с/о "Нива" (5 соток, все постройки, насаждения). Тел.: 4-90-63.

• Дом в с. Бельск (2-эт., 200 кв.м, на берегу р. Белой, гараж, отопл., 20 соток). Или меняю на кв-ру в Ангарске, Усолье. Тел.: 54-52-99.

• Дачу в с/о "Маяк" (возле Ангарской птицефабрики, 10 соток, брусовый дом 54 кв.м, теплица, лет. кухня). Раб. тел.: 50-10-68, с 8 до 17 час. Любовь Анатольевна.

• Участок в Ст. Ясачной (10 соток, скважина, огорожен, насыпь под домик, насаждения). Тел.: 4-76-39.

• 3-комн. ул.пл. (32 мр-н), за 500 т.р., торг. Тел. в Иркутске: 39-49-14.

• Дачу (дом, гараж, баня, недалеко от р. Китой). Тел.: 56-97-36, с 20 до 22 час.

• 1-комн. хрущ. (86 кв-л, 5 эт., ж/д, реш., в отл. сост.), за 235 т.р. Тел. поср.: 6-36-83.

• Дачу в Ст. Ясачной (рядом ост., 10 соток, дом и баня из бруса, скважина, насаждения, проводят свет). Тел.: 560-951, до 22 час.

• Участок в Ст. Китое (15 соток, вагончик, свет, рядом река). Тел.: 55-08-63, вечером.

• 3-комн. кв-ру (81 кв-л, тел., 1 эт.). Или меняю на 3-комн. крупногаб. кв-ру (выше эт., в центре) + доплата. Варианты. Тел.: 57-77-66.

• 3-комн. крупногаб. кв-ру. Или меняю на дом. Адрес: 38-11-8, с 17 до 19 час.

• Участок в с. Раздолье (большой, 2 сруба - 6x6, 3x4), недорого. Или меняю. Адрес: с. Раздолье, ул. Долгополова, Федорова Нина.

• 1/2 дома в п. Тюменск (6x6, из бруса, без отделки, подвал 6x6, хоз. постройки, 15 соток, прописка, сенокос 2 га). Или меняю на иномарку, жилплощадь. Варианты. Тел.: 54-09-59.

• Участок в Ст. Ясачной (10 соток, недостр. баня, парник, насаждения, вода). Тел.: 55-47-03.

ПОКУПАЕМ АКЦИИ

НК «ЮКОС», ГМК «НорНикель», ОАО «Суал»

Адрес: 7 мр-н, ул.Зурабова, 3, бывший профилакторий «Химик». Тел.: 56-92-92

• Дачу в с/о "Сосновый Бор" (на берегу Китоя, насаждения, не топило). Тел.: 4-41-14, после 18 час.

• Дачу (в черте города, насаждения, дом 5x6, баня, теплицы, беседка, 10 соток). Или меняю. Тел.: 9-75-15, после 21 час.

• Срочно дом в Тальянах (с мебелью, хоз. постройки, 15 соток, вода в доме, баня), за 70 т.р., торг. Адрес: п. Тальяны, ул. Лесная, 5.

• Усадьбу в с. Сосновка Усольского р-на (ул. Победы, 1). Тел.: (8-243) 9-83-70.

• 4-комн. крупногаб. кв-ру (108/74/12, 3 эт., тел.). Или меняю на 1-, 2-комн. + доплата. Тел.: 51-25-96, после 19 час.

• Сруб бани в с/о "Белок" (3x4), шлакоблок на дом, каркас на теплицу. Тел.: 55-40-01.

• Участок в Ст. Китое (20 соток). Тел.: 52-75-96, 509-146.

• Дом (3-комн., гараж, баня, лет. кухня, стайки, вода, теплица, парник, насаждения, 25 соток). Адрес: с. Б.-Жилкино, ул. Центральная, 49.

• Коттедж в Ст. Ясачной (2-эт., кирпич., 200 кв.м, 30 соток, баня, на берегу). Тел.: 56-29-51, с 12 до 22 час.

• 5-комн. кв-ру в Иркутске (109 кв.м, 1 эт., под магазин, офис). Тел. в Иркутске: 43-36-70. Тел. в Ангарске: 61-3-61.

• Участок на острове (12 соток, 2 теплицы, времянка). Тел.: 52-59-70.

• 3-комн. ул.пл. кв-ру (новая, 1 эт., 32 мр-н, 65,4/39,6/11,5), за 530 т.р. Тел.: 54-68-46, 51-99-36. Пейджер: 56-46-46, аб. 4884.

Салон "Этуаль"

МАНИКЮР
наращивание ногтей
профессиональный макияж, боди-арт

т. 530-624

• 3-комн.ул.пл. (33 мр-н, 3 эт., 48,7/69,2/9, два балк., тел.), за 670 т.р. Тел.: 54-68-46, 51-99-36. Пейджер: 56-46-46, аб. 4884.

• Дом (ст. Отрадная, Краснодарский край, 120 кв.м, 50 соток, газ. отопление, подвал). Тел.: 51-31-85.

• 3-комн. хрущ. (84 кв-л, 4 эт., тел., балк., дв.дв., 55/37/5, с/у разд.). Тел.: 53-29-16.

• Участок в с/о "Железобетонщик". Тел.: 51-07-76.

• Участок в с/о "Багульник" (8 соток, приват., свет, водопровод, гараж, насаждения, ст. Тельма). Тел.: 59-83-14.

• Домик-бытовку (3x5, на лодочной станции, в 11 р-не), недорого. Тел.: 555-854.

• 1-комн. хрущ. (15 мр-н, 5 эт., приват., тел., ж/д, реш., солн., неугловая), за 230 т.р., торг. Тел.: 53-54-26.

• Участок в Ст. Ясачной (20 соток, прописка). Тел.: 55-25-39.

• Дом в п. Мишелевка (жилой, надв. постройки, 12 соток, насаждения, колодец, дрова на 3 года, лет. водопровод), за 60 т.р. Тел.: 51-68-64.

ФвикС® СИСТЕМЫ ИЗ АЛЮМИНИЯ

- **Раздвижные лоджии, балконы.**
- **Двери алюминиевые.**
- **Офисные перегородки.**
- **Пластиковые окна.**
- **Защитные жалюзи.**

Ангарск, 215 кв-л, тел.: 54-79-40, 54-43-48

• Дачу в с/о "Ясачная" (кирпич. дом, гараж, баня, 6 соток), недорого. Тел.: 55-30-06.

• Дачу в "Ясной Поляне" (насаждения, в отл. сост.). Тел.: 56-88-81.

• Домик (на снос, 3,5x3,5, под шифером, из круглого леса, пол и потолок из строганых плах, новый), недорого. Тел.: 6-84-93.

• Дачу в с/о "Березка" (за Суховской, насаждения). Тел.: 3-68-76.

• Участок в с/о "Широкая Падь" (13 соток, строит. вагон, насаждения, вода). Тел.: 55-47-45.

• Участок в "Архиреевке-4" (6 соток, разработан, огорожен, домик, не топило). Адрес: 7 мр-н-5/5а-46, Кадрова Ирина Андреевна.

• Дом в п. Тельма (10 соток). Тел.: 6-21-94.

• 4-комн. ул.пл. (8 мр-н, 4 эт., тел., сигн., лодж., балк., ж/д). Варианты. Тел.: 51-64-27.

• Дом (недостр., кирпич., 30-й объект). Срочно. Тел.: 55-26-91.

• Дачу на о. Ясачный (дом 3x4, теплица, насаждения). Тел.: 51-03-66.

• Дачу в "Сосновом Бору-9" (не топило, новые постройки, вода, тепло, свет, насаждения), недорого. Тел.: 3-18-98.

• Срочно участок в с/о "Еланское" (8,2 сотки, насаждения, домик, парники, теплицы). Тел.: 54-53-94.

• Срочно 2-комн. хрущ. (2 эт., 15 мр-н). Тел. поср.: 51-58-41.

• Дом в п. Ново-Снежный (на Байкале, баня, лет. кухня, насаждения, 26 соток), за 70 т.р. Тел.: 6-41-10, после 20 час.

• Дом в с/о "Ясная Поляна". Тел.: 51-94-64, вечером.

• Комнату в г. Канск (в 2-комн. кв-ре, в центре, тел.). Или меняю на Ангарск. Тел.: 59-89-27.

• Дом в п. Тельма (6x9, баня, гараж, бойлер. отопл., 8 соток). Или меняю на кв-ру + доплата. Тел.: 55-46-84, вечером.

• Срочно 3-комн. кв-ру (2 эт., тел., ж/д). Тел.: 53-72-07.

• Участок в с/о "Еланское" (12 соток, удобрен, разработан, свет, вода, посажен картофель). Тел.: 52-79-86.

• Дачу (за старым китойским мостом, дом 2-эт., гараж, баня 2-эт., стайка, большая теплица, беседка, лет. кухня, 9 соток, насаждения), за 120 т.р. Тел.: 52-63-40.

• Дом. Адрес: п. Северный, ул. Неверова, 5.

• 4-комн. благоустр. кв-ру в Черемхово (2 эт., ж/д). Тел. в Черемхово: 3-51-26.

УСЛУГИ ЭКСКАВАТОРА «Петушок»

Строительство гаражей, кладка, штукатурка, электропроводка

Тел.: 9-51-00, 580-001

• Дом в д. Ст. Китой (кирпич., большой гараж, баня, 15 соток). Или меняю на кв-ру. Тел.: 4-85-26.

• Дом в д. Ивановка (новый, прописка, вода и туалет в доме, отделан вагонкой, теплый, гараж на 2 а/м, баня). Или меняю на кв-ру. Тел.: 53-57-04.

• Дачу в Ст. Ясачной (дом 168 кв.м, вода, гараж на 2 а/м, баня 6x8, 12 соток, отопл., проводят свет, прописка). Тел.: 56-26-77, вечером.

• Сад (14 соток) + участок (12 соток) в р-не Подсочки. Тел.: 59-84-25.

• Дом в п. Кирова (неблагоустр., 10 соток, постройки). Или меняю на кв-ру. Варианты. Тел.: 54-58-27.

• Сруб (7x10, из бруса 20x20, б/у, в хор. сост.), за 10 т.р.; баню (из осины, 3x4, под шифером), за 5 т.р. Адрес: 277-20-61.

• Участок в с/о "Русские Березы" (разработан., 9 соток). Адрес: п. Северный, ул. Нахимовская, 32, после 18 час.

• 2-комн. кв-ру (35 кв-л, 1 эт., реш., ж/д). Тел.: 523-723.

• 1-комн. хрущ. (7 мр-н, 3 эт., приват., неугловая). Пейджер: 56-46-46, аб. 6562.

• Участок в с. Биликтуй (кап. фундамент под дом, гараж, баню, кирпич. подвал 3x3). Или меняю на капгараж. Тел.: 52-36-21.

• Дачу и участок в п. Китой (6 + 8 соток, в жилом секторе, постройки, насаждения, не топило, прописка). Адрес: п. Китой, ул. Партизанская, 48-4 и ул. Пирогова, 10.

• Дом в Раздолье (25 соток, насаждения, водопровод, теплица, парники, надв. постройки, не топило). Тел.: 96-6-96.

• Усадьбу на о. Ясачный (6,4 + 3 сотки, дом - фин. проект, брус, 7x10, 2-эт., 5-комн., камин, балк., флигель 4x5, подвал кирпич. 2x3, баня 4x5, гараж 3x6, фундаменты ж/б, кровля под шифером, 3 мет. теплицы под стеклом - 5x11, 4x9, 3x6, мет. забор, бак 3 куб.м, скважина). Тел.: 55-65-19, до 18 час.; 53-03-06, после 18 час., в будние дни.

• Дачу (насаждения, дом 2-эт., брусовой, баня 6x4 из бруса, обита вагонкой, вода, свет, гараж, теплица). Тел.: 513-220.

АГЕНТСТВО НЕДВИЖИМОСТИ САКУРА

206 кв-л, д.3,
«Салон красоты», 2 эт.
Тел.: 54-33-32
www.sakura.da.ru

КВАРТИРЫ В СВОБОДНОЙ ПРОДАЖЕ

Комнаты				
23 кв.	2\2	-17,0	150,0	3 хоз.
33 кв.	1\2	-14,2	160,0	2 хоз., ж.дв.
50 кв.	1\2	-21,5	150,0	3 хоз.
76 кв.	1\4	-21,4	150,0	3 хоз., реш.
107 кв.	1\4	-17,6	170,0	3 хоз.
20 кв.	1\2	-14,7	150,0	3 хоз.
25 кв.	1\2	-29,1	215,0	3 хоз., 2 комнаты
1-комнатные квартиры				
7 м\р	1\5	33,8\16,8\8,5	210,0	
7 м\р	2\5	31,0\17,5\6,0	240,0	Б,Т, ж.дв.
7 м\р	3\5	31,9\16,9\7,0	225,0	Б, ж.дв.
7 м\р	5\5	32,0\16,5.6,7	330,0	Б,Т, ж.дв.
8 м\р	4\5	30,0\18,0\6,0	240,0	Б,ж.д.
10 м\р	1\5	31,8\17,3\6,0	215,0	ж.д., реш.
11 м\р	6\9	31,2.18,6.6,0	240,0	Б,ж.д.,кирп.дом
85 кв.	4\5	30,7\17,9\6,0	250,0	Б,ж.д.
93 кв.	1\5	31,0\18,0\6,0	205,0	реш., дв.дв.
93 кв.	5\5	30,0\17,9\6,3	230,0	Б, дв.дв.
94 кв.	6\9	28,8\13,9\7,2	220,0	эксп.,Б,Т
95 кв.	3\5	30,7\17,7\6,0	230,0	Б, Т, ж.дв.
95 кв.	4\5	30,6\18,0\6,4	215,0	Б, дв.дв.
182 кв.	2\4	31,9\17,4\6,0	270,0	Б,Т,ж.д., хор.сост.
182 кв.	4\4	31,0\18,0\6,3	270,0	Б,ж.д.,
210 кв.	1\5	30,6\18,0\6,2	270,0	д.д.
Л кв.	1\5	32,2\17,7.6,8	200,0	ж.дв,реш.
Иркутск	1\5	36,4\17,0\6,0	400,0	реш., ж.дв.
6а м\р	3\5	33,0\17,0\8,0	260,0	ул.,Б,Т,ж.д.
6а м\р	4\5	32,8\16,9\9,0	250,0	ул.,Б.
6а м\р	4\5	32,8\16,6\8,4	230,0	ул.,Б,Т
6а м\р	5\5	34,3\17,5\8,5	260,0	ул.,Б.
7 м\р	9\9	37,5\18,0\8,5	260,0	ул.,Б.
7а м\р	1\5	39,9\17,4\9,0	250,0	ул.,Т,ж.д.
9 м\р	3\5	33,1\16,3\9,0	280,0	ул.Б,Т,ж.д.
9 м\р	9\9	35,1\19,0\9,0	260,0	ул.Б,Т,ж.д.
12а м\р	3\5	34,3\17,7\7,9	300,0	ул., Б,ж.дв.
12а м\р	5\5	33,0\16,9\9,0	270,0	ул., Б
15 м\р	1\5	32,8\16,6\8,7	250,0	ул, ж.дв.
15 м\р	1\5	34,9\17,0\8,6	260,0	ул, реш., ж.дв.
17 м\р	2\5	33,0\17,0\8,5	260,0	ул., Б,Т,ж.д.
17 м\р	2\5	32,0\18,0\6,0	240,0	ул.,торг
17 м\р	2\5	34,7\18,0\7,5	260,0	ул., Т, реш., ж.д.
17 м\р	3\5	34,4\17,7\9,0	240,0	ул.,ж.д.
17 м\р	3\5	34,4\17,7\8,7	280,0	ул.
17 м\р	4\5	33,8\17,1\9,0	270,0	ул., Б,Т, ж.дв.
17а м\р	3\5	35,1\18,1\8,0	250,0	ул.,ж.д.
18 м\р	1\5	33,9\17,5\8,7	230,0	ул., ж.дв.,реш.
18 м\р	1\5	34,6\18,0\7,7	275,0	ул.,Б,ж.дв.
18 м\р	1\5	34,6\16,8\8,4	280,0	ул.,Т, ж.дв.,реш.
18 м\р	2\5	34,5\18,0\7,2	280,0	ул.,Л,Т, ж.дв.
18 м\р	4\5	34,1\17,3\8,6	260,0	ул.,Б,ж.д.
18 м\р	9\9	35,1\18,0\9,0	225,0	ул.,Б,ж.д.
19 м\р	1\5	35,0\16,9\9,0	235,0	ул., реш., ж.дв., на 2 стор.
19 м\р	2\5	32,9\17,0\9,0	260,0	ул.
22 м\р	1\5	40,0\	350,0	ул.,Б,Т,переплан.,еврорем.
22 м\р	2\5	34,6\17,9\7,6	300,0	ул.,Т,ж.д.
29 м\р	3\5	34,3\16,0\9,2	300,0	ул.,Б,ж.д.
32 м\р	3\5	32,7\16,8\8,3	310,0	ул.,Б,Т,ж.д.
33 м\р	5\5	33,1\16,9\8,8	300,0	ул.,Б,ж.д.
84 кв.	1\5	33,1\17,1\8,9	230,0	ул.,Т,ж.д.,реш.
85 кв.	1\9	30,2\15,5\8,5	260,0	ул.,Л,ж.д.,реш.
92\93 кв.	1\5	34,6\18,0\7,8	255,0	ул.,Т,Б,ж.д.,реш.
95 кв.	2\5	33,2\16,8\8,5	265,0	Б,Т,д.д.,реш.
177 кв.	5\5	33,0\17,0\8,4	280,0	ул.,Б,ж.д.,.
192 кв.	1\9	32,8\14,8\9,0	240,0	ул.,ж.д.,реш.
206 кв.	4\5	33,4\17,1\9,0	310,0	ул.,реш.,ж.д.
219 кв.	4\5	33,8\17,7\9,0	300,0	ул.,ж.д.,Б.
219 кв.	5\5	33,0\18,0\9,0	290,0	ул.,Б,ж.д.,реш.
277 кв.	1\5	34,9\18,0\8,0	230,0	ул.,ж.д.,реш.
278 кв.	1\5	34,4\17,0\6,5	250,0	эксп.,ж.д.,реш.
278 кв.	1\5	33,4\17,5\9,0	280,0	ул.,Т,ж.д.,реш.
278 кв.	3\5	34,8\18,9\6,2	260,0	эксп.,Б,ж.д.
73 кв.	1\4	40,8\18,1\9,2	280,0	кр.
2-комнатные квартиры				
7 м\р	5\5	44,5\28,4\6,6	300,0	Б.
8 м\р	2\5	45,2\31,5\6,0	360,0	Б,Т,ж.д.,перепл.
8 м\р	5\5	45,8\28,6\6,0	290,0	Б,Т,ж.д.
9 м\р	1\5	45,0\28,7\6,0	260,0	реш.,дв.дв.
10 м\р	2\5	44,7\28,4\6,7	290,0	Б,Т,ж.д.
10 м\р	2\5	41,4\25,7\6,0	300,0	Б,реш.,ж.д.
10 м\р	4\5	44,8\28,6\6,0	290,0	Б,Т.
11 м\р	1\5	45,1\30,5\6,0	260,0	
12 м\р	2\5	44,6\30,0\6,0	290,0	Б,Т.
12 м\р	3\5	44,7\28,3\6,2	290,0	Б,Т,ж.дв.
12 м\р	5\5	44,5\30,4\6,3	350,0	Б,Т,переплан.,еврорем.
15 м\р	1\5	45,5\28,8\6,0	280,0	реш.,ж.д.
15 м\р	4\5	45,0\28,0\6,6	285,0	Б,Т,ж.дв., после ремонта
72 кв.	1\5	41,4\26,5\6,0	270,0	ж.д.,реш.
72 кв.	2\4	44,5\30,4\6,3	290,0	Б,Т,ж.д.,реш.
82 кв.	5\5	42,0\26,0\6,0	280,0	Т,Б,ж.д.,реш.
88 кв.	1\4	41,5\26,5\6,0	275,0	ж.дв., реш
92 кв.	1\5	45,1\30,5\6,2	250,0	ж.д.,реш.
92 кв.	1\5	45,0\30,0\6,8	275,0	ж.д.,реш.
92 кв.	2\5	45,0\30,0\6,0	300,0	Б,ж.д.
92\93 кв.	5\5	45,6\29,9\6,0	300,0	Б,Т,ж.д.
94 кв.	5\5	42,3\26,0\6,0	285,0	Б,Т,ж.д.
177 кв.	1\5	45,7\29,1\6,9	305,0	Т
179 кв.	2\5	44,8\30,1\6,3	320,0	Б,Т,ж.дв.
179 кв.	3\5	41,8\26,0\6,1	350,0	Б,Т,ж.дв.
182 кв.	1\4	44,7\30,0\6,0	290,0	реш., ж.д.
182 кв.	1\4	41,5\26,5\6,2	330,0	Т, реш., ж.д.
188 кв.	1\4	44,9\30,2\6,4	330,0	Т,реш., ж.д.
188 кв.	2\4	45,0\30,1\6,0	390,0	Б
188 кв.	3\4	40,9\26,2\5,9	320,0	Б, дв.дв.
189 кв.	4\5	42,0\26,0\6,2	310,0	Б
207 кв.	4\5	45,0\28,0\6,0	330,0	Б,Т,ж.д.
207 кв.	5\5	45,0\28,8\6,0	320,0	Б,Т,дв.д.
210 кв.	4\5	44,3\28,9\6,5	330,0	Б,Т.
210 кв.	5\5	44,5\28,3\6,8	330,0	Б,ж.д.
212 кв.	5\5	48,8\29,0\6,9	320,0	эксп.,ком.разд.,ж.д.
п.Китой	1\5	44,6\28,9\6,7	210,0	
п.Китой	2\5	44,1\30,0\6,0	230,0	Б,Т
Иркутск	2\5	50,0\36,0\6,0	800,0	Б,Т,ж.дв,реш.
6а м\р	5\5	50.4\29,6\9,0	350,0	ул.,Б,Т, ж.дв.
6а м\р	5\5	50,7\30,7\9,0	400,0	ул.,Б, Т,ж.дв.
8 м\р	5\5	51,0\31,0\8,6	390,0	ул.,Б,,ж.д.,торг
11 м\р	9\9	45,0\27,0\9,0	350,0	ул., Б,,дв.д.
12а м\р	2\5	50,9\30,2\8,5	450,0	ул,Б,Т,реш,дв.дв.
15а м\р	9\9	52,9\34,0\7,0	360,0	ул.,ЛБ,Т,ж.д.
17 м\р	1\5	51,0\30,0\9,0	360,0	ул.,ж.д.,реш
17 м\р	3\5	54,9\38,1\6,7	360,0	эксп.,,ж.д.
17 м\р	5\5	51,5\31,0\9,0	360,0	эксп.,,ж.д.
17 м\р	5\5	50,4\29,4\9,0	400,0	ул.,Б,Т,
18 м\р	5\9	52,6\33,3\7,5	440,0	ул., 2Б, ж.дв.
18 м\р	5\5	49,9\28,9\9,0	500,0	ул., 2Б,Т, ж.дв.
19 м\р	1\5	54,0\33,0\9,0	340,0	ул.,Т,ж.д.,реш.
32 м\р	2\5	50,0\29,3\8,8	430,0	ул, 2Б
32 м\р	3\7	55,6\32,4\10,3	500,0	ул.,2Б,новая
33 м\р	1\7	52,2\32,6\7,0	380,0	ул., реш., ж.дв.
85 кв.	7\9	52,5\33,4\7,5	380,0	ул, Б, ж.дв.
91 кв.	5\5	52,0\29,8\8,0	390,0	ул, Б, Т, ж.дв.
177 кв.	4\9	53,2\33,8\7,0	430,0	ул.,2Л,ж.д.
212 кв.	5\9	53,1\33,7\7,5	500,0	ул.,2Б, дв.дв.
225 кв.	1\5	51,0\28,6\9,0	400,0	ул.,ж.д.
Половина	4\5	50,1\30,0\8,5	100,0	Б,ж.д.
50 кв.	1\2	60,0\38,0\10,0	380,0	кр.,Т.
55 кв.	1\2	46,9\28,6\6,0	350,0	кр.,реш.,ж.д.
59 кв.	1\2	59,4\34,9\6,5	400,0	кр.,Т.ж.д., реш.
60 кв.	1\2	47,3\28,0\8,7	350,0	кр.,реш.,ж.д.
74 кв.	2\4	41,0\23,9\7,2	340,0	кр.,ж.д.
75 кв.	3\3	60,5\32,7\10,0	600,0	кр.Б,Т,ж.д.,ремонт
80 кв.	1\4	57,0\33,6\9,0	430,0	кр.
80 кв.	1\4	57,0\33,6\9,0	430,0	кр.
81 кв.	3\4	58,0\31,2\7,9	500,0	кр.,Б,Т,ж.дв.
89 кв.	4\4	57,0\32,7\9,9	550,0	кр.,Б
106 кв.	1\4	41,9\23,2\7,5	320,0	кр.,Т
211 кв.	1\4	55,3\32,4\10,0	460,0	кр.,Т,ж.д.
211 кв.	3\4	61,2\32,8\9,0	550,0	кр.,Б,Т
А кв.	1\4	55,0\32,4\8,6	450,0	кр.,Т,ж.д.,реш.
А кв.	4\4	55,0\32,6\8,6	550,0	кр.Б,Т,
Б кв.	1\4	61,8\39,3\10,0	630,0	кр.,Т,ж.д.,реш.
Б кв.	1\4	55,5\32,5\8,6	500,0	кр.,Т, реш.,ж.дв.
Б кв.	4\4	56,5\32,7\8,6	550,0	кр.Б,Т,,ж.д.
Улан-Удэ	4\4	53,8\33,4\8,1	330,0	Б,Т
Иркутская	1\3	49,8\27,6\6,9	260,0	ж.дв, реш.
3-комнатные квартиры				
8 м\р	2\5	60,5\37,0\8,5	420,0	Б,Т,ж.дв.
8 м\р	5\5	58,1\42,0\6,3	370,0	Б,Т.
10 м\р	1\5	50,0\34,9\6,0	290,0	ж.д.,реш
11 м\р	5\5	58,5\41,7\6,5	340,0	Б
12 м\р	5\5	55,0\37,0\6,0	300,0	Б,Т,ж.дв.
12 м\р	5\5	55,3\37,0\6,2	360,0	Б,Т,ж.дв,реш..
13 м\р	5\5	55,6\37,5\6,0	380,0	Б,Т,ж.д.
84 кв.	3\5	55,3\37,5\5,8	370,0	Б,Т,ж.д.
91 кв.	1\5	55,2\37,0\7,0	320,0	ж.д.,реш.
93 кв.	1\5	55,3\37,7\6,5	330,0	Т,ж.д.,реш.
94 кв.	5\5	55,1\37,4\5,3	340,0	Б,ж.д.
179 кв.	3\5	58,9\41,4\6,1	440,0	Б,ж.д.
207 кв.	2\5	54,9\37,2\5,6	360,0	Б.
207 кв.	5\5	55,6\37,8\6,0	420,0	Б,Т,дв.дв..
210 кв.	2\5	54,6\37,3\5,5	420,0	Б,дв.д..
7 м\р	3\9	66,4\40,4\8,5	500,0	ул., Т,ж.дв., торг.
7а м\р	8\9	62,0\40,2\9,0	500,0	ул.,Л,Б.
11 м\р	1\9	59,4\44,0\8,0	450,0	ул.,Л,Т,ж.д.,реш
11 м\р	7\9	56,8\40,2\5,9	360,0	эксп.,Б,Т,ж.д.
12а м\р	4\5	58,8\40,8\7,0	550,0	ул.,Л,Т,ж.д.
12а м\р	4\5	68,0\47,0\9,0	630,0	ул.,Б,Т,ж.д.
13 м\р	4\9	64,3\42,0\8,0	540,0	ул.,Л,Б,Т,ж.дв,пульт.
15 м\р	3\5	58,1\37,3\8,7	530,0	ул.,Л,Б,ж.д.
17 м\р	3\5	59,9\38,8\9,0	450,0	ул.,Л
17 м\р	5\5	77,0\52,0\9,0	670,0	ул.,Л,Т,ж.д.,реш.
29 м\р	8\10	68,5\42,9\9,0	550,0	ул.,Л,новая
29 м\р	10\10	67,3\42,4\8,8	500,0	ул.,Б.
32 м\р	1\7	65,4\40,0\11,5	530,0	ул,новая.
32 м\р	3\7	65,4\39,6\11,0	630,0	ул.ЛБ,реш.,ж.д.
32 м\р	6\7	65,0\40,1\10,5	650,0	ул.ЛБ,ж.д.
32 м\р	5\5	64,3\42,7\8,8	630,0	ул.,2Б,Т,ж.дв.
32 м\р	8\9	62,4\40,0\8,0	500,0	ул.Б.
33 м\р	7\7	62,0\39,8\8,7	560,0	ул.,ЛБ,Т
95 кв.	2\5	86,5\50,3\14,8	25т.у.е.	ул.3Б,Т.
206 кв.	3\5	64,8\42,9\8,8	23т.у.е.	ул.ЛБ,ж.дв.
212 кв.	4\10	62,4\41,2\8,2	630,0	ул.,Б,Т.
212 кв.	9\9	70,0\40,0\8,0	550,0	ул.,Б,2Л,Т.
219 кв.	1\5	63,0\43,0\9,0	590,0	ул.,Б,Л,Т.
219 кв.	3\5	64,3\42,4\9,0	630,0	ул.,Б,Т,ж.дв.
п.Китой	4\4	61,0\ \10,0		
26 кв.	1\2	78,8\50,5\12,0	430,0	кр.,Т.
38 кв.	1\2	74,0\52,0\8,0	530,0	кр.,Т,ж.д,реш..
55 кв.	1\2	60,0\42,0\6,0	450,0	кр.,Т,ж.д.,реш.
55 кв.	2\2	62,0\43,6\7,0	490,0	кр,Б,Т,дв.дв.
58 кв.	2\2	79,3\52,8\9,8	900,0	кр.,Т,Б.,ж.д.,евроремонт
73 кв.	3\4	78,0\49,0\8,0	670,0	кр.,Б,Т,ж.дв.
77 кв.	2\4	78,0\55,0\9,0	700,0	кр.,Т,ж.д.
81 кв.	2\4	77,0\49,0\8,6	30т.у.е.	кр.,Т.
81 кв.	3\4	77,2\54,1\8,6	900,0	кр,Б,Т,ж.дв.
89 кв.	4\4	74,5\57,4\9,0	750,0	кр.,Т,ж.д..
106 кв.	2\4	77,9\49,3\7,4	650,0	кр.,ж.д.
106 кв.	3\4	74,1\47,4\7,7	650,0	кр.,Б,Т,ж.д.
Б кв.	1\4	76,6\53,2\8,6	650,0	кр,Т,ж.дв.
Б кв.	4\4	75,4\52,4\8,6	900,0	кр.,Т,Б
4-комнатные квартиры				
6 м\р	3\5	58,0\43,2\6,0	430,0	Б,Т
13 м\р	1\5	59,1\42,5\6,0	350,0	Т.
177 кв.	1\5	61,9\42,8\8,7	550,0	Т,реш.,ж.д.
17 м\р	3\5	86,5\60,8\9,0	750,0	ул.,Б,Т.
17 м\р	5\5	77,1\50,0\9,0	650,0	ул.,Л,Т,ж.д,сигн.
84 кв.	6\9	78,0\58,6\12,0	500,0	Б,дв.дв.
95 кв.	5\5	71,0\47,7\9,2	600,0	ул.,Б.
1 кв.	1\4	108,0\68,0\14,0	530,0	кр.,Т,гараж.
77 кв.	4\4	102,5\68,0\10,0	950,0	кр.,Б,Т,новая.
5-комнатные квартиры				
9 м\р	1\9	93,0\64,0\9,0	650,0	ул.,2 с\у.
ДОМА (г.Ангарск)				
п.Байкальск		161,0\98,0	2000,0	кирпич,центр.,гараж, выг.яма,6 соток.
п.Байкальск			$ 80.0	кирпич,центр.,гараж, баня,6 соток.
п.Байкальск		111.0\32.0	$ 40.0	пекарня-магазин,
п.Байкальск		72,0\	850,0	шл.-зал.,центр.,баня, гараж,6соток.
п.Байкальск		80,0\60,0	1000,0	шл.-зал.,центр.,выг.яма, 6 соток.
п.Северный		59,5\41,9	800,0	шл.-лит.,центр.,гараж, 6 сот.
п.Северный		685,9\311,0	80т у.е.	кирпич, центр., гараж, 45,5 соток.
ДОМА (иногородние)				
с\т Нефтехимик		170,0\	700,0	брус,колонка,баня,гараж.
п.Тельма		\80,0	300,0	панельный,центр.,гараж, баня,Т,20 соток.
д.С.Ясачная		200,0\	1200,0	блок\кирпич.,колонка, бойлер,выг.яма,баня, гараж,45 соток.
д.Эуй		201,0\94,8\	600,0	кирп.\брус,свахина,бойлер, гараж,27 соток.
д.Эуй		70,0\24,3\	120,0	бревно,колодец,печное, баня,20 соток.

СТАБИЛЬНО. НАДЕЖНО. ПРОФЕССИОНАЛЬНО.

ОБЪЯВЛЕНИЯ • РЕКЛАМА

ДЛЯ ДОМА, ДЛЯ СЕМЬИ

• Коляску "зима–лето" б/у, сост. нормальное, недорого. Тел.: 51-48-22 вечером.

• Коляску "зима" (ГДР, в хор. сост., удобная в обращении, высокие широкие колеса, съемный короб, приятной расцветки) – 1 т. р. Раб. тел.: 57-22-98, Шевцова, до 16.30.

• Коляску "лето" "Аленка" (темно-синяя, с рисунком) – 1500 р. Адрес: 6-22-35 после 18 ч.

• Коляски "зима–лето" и "лето" (отл. сост., приятная расцветка), недорого, велосипед с 1 года до 3 лет. Тел.: 6-24-05.

• Срочно коляску "зима–лето" (новая, "трансформер", 3 полож., Польша, без короба, со столиком, очень красивая, совр.) – 3 т. р. Торг. Тел.: 52-86-56.

• Коляску (б/у, Германия), матрасик на детскую кроватку, кофту вязаную (рукав клеш, Италия) – 250 р., пиджак с кож. вставками, р-р 46–48 – 400 р. Тел.: 524-416.

• Коляску "трость" (х/б, цвет темно-зеленый, 2 полож. спинки, высокая, Россия–Китай, в отл. сост.) – 1700 р. Тел.: 52-42-63.

• Коляску "зима–лето" красивую – 1800 р. Тел.: 4-87-29.

• Коляску "зима–лето" (х/б, короб съемный, большие широкие колеса, ручка регулируется) – 2,8 т. р. Тел.: 51-50-73.

• Коляску "лето" (Польша, цвет синий, 3 полож., ручка перекидывается, в отл. сост.) – 1500 р. Тел.: 6-11-48.

• Коляску "зима–лето" (Польша, б/у, колеса средние, х/б, 3 полож.). Адрес: 9 м/н-89-28.

• Коляски "лето" и "зима–лето". Тел.: 6-34-80.

• Коляску "зима" (б/у, ГДР, съемный короб, большие колеса, светлая, удобная, красивая). Тел.: 55-43-98.

• Коляску "зима–лето" (б/у, Польша, съемный короб, 3 полож. спинки, колеса средние, х/б, расцветка светлая, нейтральная, как для девочки, так и для мальчика, очень симпатичная) – 2 т. р. Тел.: 515-842.

• Коляску "зима" (Россия, в отл. сост., цвет синий, б/у 5 мес.) – 1300 р. Торг. Тел.: 51-00-13.

• Коляску "зима–лето" (Польша, б/у, в хор. сост., цвет синий, с желтыми мишками) – 1800 р. Тел.: 9-70-95.

• Коляску "лето" б/у, в хор. сост. Тел.: 6-61-89 до 17 ч.

• Коляску "зима–лето" (Польша, в хор. сост., цвет зеленый, с кошками, короб съемный, 3 полож.) – 1800 р. Тел.: 59-80-85.

• Коляску "зима–лето", "лето" в отл. сост., хорошая проходимость, приятная расцветка. Тел.: 6-41-78.

• Коляску "зима–лето" и "лето" (б/у, в отл. сост.), детские вещи и обувь до 1,5 лет. Тел.: 9-79-69.

• Коляску "зима" (Россия, колеса белые, б/у 4 мес.) – 2 т. р. Тел.: 54-16-40.

• Коляску "зима" б/у, недорого. Тел.: 51-66-07.

• Коляску "зима–лето" (темно-синяя, со слонятами, короб снимается, б/у 2 мес., колеса средние) – 2800 р. Торг. Одеяло детское на синтепоне, б/у 1 мес. – 150 р. Тел.: 56-13-95.

• Манеж – 350 р., торг; коляску (Италия, ручка перекидыв., 3 полож., корзина, на амортизаторах, синяя) – 3 т. р. Адрес: 10 м/н-32-40, с 12 до 22 ч.

• Коляску "зима–лето" (Польша, х/б, темно-синяя, с флажками, б/у 1 год, короб съемный) – 2,5 т. р. Адрес: 188-6-34 после 18 ч.

• Коляску "зима" (Россия, цвет синий, б/у, в хор. сост., съемный короб, большие колеса). Или поменяю на "лето". Тел.: 560-391.

• Срочно коляску (б/у, цвет синий, в отл. сост.). Тел.: 56-03-91.

• Коляску "зима–лето" (Польша, цвет зеленый, с мишками, колеса тракторные, ручка регулируется, 3 полож. спинки, съемный короб, металл. сетка внизу, б/у 3 мес., в отл. сост.) – 3 т. р. Торг. Тел.: 59-80-99.

• Коляску "зима–лето" (х/б, Польша, в отл. сост., большие колеса, съемный короб, 3 полож., дождевик, цвет темно-зеленый, с мишками). Тел.: 52-20-58 после 18 ч., Женю.

• Коляску "зима" (красная, б/у, колеса большие), дешево. Тел.: 6-97-44.

• Коляску "зима–лето" (Польша, б/у, в хор. сост.). Тел.: 52-73-66.

• Летнюю прогулочную коляску (КНР, 3 полож., ручка перекидывается, качалка, ходунки, столик, б/у 5 мес., в хор. сост., х/б) – 2500 р. Тел.: 51-43-07.

• Коляску "зима–лето" (б/у, в хор. сост., Польша, съемный короб – 2,4 т. р.; плащ женский (кожа крэк, темно-синий, отделан искусств. каракулем, р-р 46, б/у, в хор. сост.), пальто деми (синее, с песцом, б/у 1 сезон). Тел.: 52-83-15.

• Коляску "зима" (отеч., б/у), дешево. Тел.: 51-34-42.

• Коляску "зима–лето" (Польша, б/у), недорого. Тел.: 556-127.

• 3-конф. эл. плиту недорого. Тел.: 6-39-60 вечером, 52-24-91 днем.

• Книгу Леонида Беспрозванного "Мой алфавит". Раб. тел.: 52-20-21, Аллу, 53-79-84 после 20 ч.

• Учебники за 8 кл.: химия (Г.Е.Рудзитис, Ф.Г.Фельдман) – 40 р., алгебра (Н.Я.Виленкин) – 40 р., граждановедение (Я.В.Соколов, А.С.Прутиенков) – 40 р., история России VIII-XV вв. (Л.А.Кацва, А.Л.Юрганов) – 30 р., "Устное народное поэтическое творчество". Древнерусская литература. Русская литература XVIII века (В.М.Юрганов, И.А.Покровская, О.Ю.Юрьева) – 40 р. Тел.: 52-66-50.

• Книгу "Родничок" (таблицы и правила по русскому языку и математике, 1-3 кл.). Тел.: 52-66-50.

• Атлас по истории средних веков – 5 р., атлас "Отечественная история" (с древних времен до конца XVIII века) – 10 р., контурные карты "История Древнего мира" – 15 р. Тел.: 52-66-50.

• Люстру Чижевского (аппарат для очистки воздуха и получения общего оздоровительного эффекта). Тел.: 53-58-64.

• Новую кофеварку "Тефаль" или меняю на утюг той же фирмы, или подобной. Проигрыватель "Сонет-208С" с колонками – 1200 р. Торг. Сообщения оставить по тел.: 54-68-43 после 18 ч.

• Печь газовую 2-конф. новую – 2 т. р. Тел. поср.: 55-36-65.

• Мебель б/у, стенку (5 секций), диван, кресла, шв. машину и пр. Адрес: 278-3-21. Тел.: 9-10-07.

• Стенку в детскую (3 секции), письменный стол, электроды, стекло синее рифленое, заднее стекло от "М-412", машину дров, самовывоз. Все недорого. Адрес: 7 "А" м/н-3-201 вечером.

• ТВ "KV-Siko" б/у, ч/б, диаг. 37 см, в раб. сост. Тел.: 444-04.

• Металл. кровать полуторараспальную (спинки на колесиках, б/у, в отл. сост.), стир. машину "Волга" б/у. Тел.: 444-04.

• Диван раздвижной с боковых сторон, кровать односпальную, сервант. Все б/у. Тел.: 51-30-77.

SECOND HAND
"Второе дыхание"
Качественная одежда для работы, отдыха, дома
Адрес: 189 кв-л, д. 15, магазин "Саянский" (ост. авт. ДК «Современник»)

• Книжный шкаф, Большую Советскую энциклопедию, подписные и другие издания. Тел.: 52-63-03.

• Оверлок. Тел.: 51-47-59.

• Имп. подростковый велосипед (б/у 1 сезон) – 1200 р., велосипед "Урал". Оба в отл. сост. Тел.: 515-663.

• Велосипед детский 3-колесный, от 1 года до 3 лет, имп., цвет сине-желтый. Тел.: 52-80-73.

• Пианино "Ленинград" б/у. Тел.: 52-26-41.

• Шифоньер темный неполир. с антресолью, б/у – 700 р. Тел.: 52-27-11.

• Тумбу под ТВ, колонки "Амфитон" 70 Вт, недорого. Тел.: 52-27-11.

• Стол-книжку, тумбу. Все б/у. Тел.: 364-47.

• Книжные полки (3 шт., для дачи), 4 плафона. Тел.: 3-64-47.

• Школьный стол (Корея), детскую стенку, роликовые коньки на мальчика, люстры 5-рожковые, под бронзу. Тел.: 6-52-75.

• Стол письменный, стол журнальный, тумбу под ТВ, новое, недорого. Тел.: 52-27-11 после 18 ч.

• Стол письменный неполир., цвет "светлый орех" – 1400 р. Тел.: 52-27-11 после 18 ч.

• Матрац ватный полуторараспальный, подушки перовые, палатку 2-местную, отеч., в хор. сост.; запчасти, резонатор к а/м ВАЗ 1,5 новый. Все недорого. Тел.: 522-442.

• Холодильник 2-камерный "Ока-6" – 2300 р. Тел.: 56-46-46, аб. 2685.

• Холодильник б/у, в хор. сост., недорого. Тел.: 51-33-07.

• Трехколесный велосипед б/у, в хор. сост. Костюм на 2 года, брюки вельветовые б/у, недорого. Тел.: 3-60-25.

• Мягкий уголок (обивка флок-велюр, б/у), шубку детскую (коричн., р-р 26). Тел.: 3-60-25.

• Цв. ТВ "Голдстар" (диаг. 54 см, в хор. сост.) – 4500 р. Торг. Тел.: 56-46-46, аб. 6755.

• Радиотелефон дальней связи 60–128 км "Саньо-358" (две трубки, 4 зарядных, новый) – 9 т. р. Тел.: 56-92-44.

• Шкаф плательный 3-створчатый, б/у, полир. – 1 т. р. Тел.: 56-92-44.

• Жур. стол полир. – 700 р. Тел.: 56-92-44.

• Пианино "Лирика" в хор. сост. – 1500 р. Торг. Обр.: 10 м/н-39-93 с 19 до 00 ч., Аню.

• Кух. угловой диван, стол и два стула песочного цвета, в отл. сост. Тел.: 6-37-80, 55-37-21, 56-88-38.

• Имп. стенку – 10 т. р. Торг. Тел.: 4-87-29.

• Имп. стенку с мягким уголком – 15 т. р. Тел. поср.: 4-87-29.

• Шкаф плательный из шпона, большой, удобный, б/у, в хор. сост. – 1500 р., кровать детскую от 3 до 6 лет, с матрацем – 200 р. Тел.: 56-88-47.

• Детскую кровать (Польша, люлька, балдахин, пеленальный стол), детскую ванну. Тел.: 56-20-06.

• Бобинный магнитофон в хор. сост. "Сатурн-202", недорого. Тел.: 51-98-45.

• В/камеру "Сони" (маленькая кассета, в отл. сост.) – 6 т. р. Обр.: 51-58-45.

• Цв. п/п ТВ "Рубин" (диаг. 61 см, в хор. сост.) – 1500 р. Пейджер: 56-

ОБЪЯВЛЕНИЯ • РЕКЛАМА

Ангарский механико-технологический техникум легкой промышленности продолжает набор студентов на 2002-2003 учебный год по следующим специальностям:

Дневное отделение
- технология швейных изделий (база 9 и 11 кл.)
- моделирование и конструирование швейных изделий (база 11 кл.)
- экономика и бухгалтерский учет (база 9 кл. на коммерческой основе, база 11 кл. на бюджетной и комм. основе)
- автоматизированные системы обработки информации и управления (база 11 кл. на бюджетной и комм. основе)

СПРАВКИ ПО ТЕЛ.: 6-49-91, 6-08-64.

Заочное отделение (база 11 классов)
- технология швейных изделий
- моделирование и конструирование швейных изделий
- экономика и бухгалтерский учет
- коммерция
- менеджмент
- автоматизированные системы обработки информации и управления

ОБУЧЕНИЕ ВЕДЕТСЯ НА БЮДЖЕТНОЙ И КОММЕРЧЕСКОЙ ОСНОВЕ

СПРАВКИ ПО ТЕЛ.: 6-04-21, 6-08-64.

• И/п "Сони Плэйстэйшн" + 16 дисков + карта памяти. Тел.: 51-54-35.

• Подушки на диван недорого. Тел.: 53-74-30.

• Новый мягкий уголок (объемный, высокие спинки, мягкие подлокотники, совр. дизайн). Тел.: 53-74-30.

• Приставку "Денди" с картриджами – 200 р. Обр.: 33-5-225 после 19 ч.

• Холодильник "ЗИЛ" (квадратный, б/у, в хор. раб. сост.). Тел.: 55-31-95.

• Сервант с антресолью (цвет "орех", б/у). Адрес: 210-2-15.

• Кровать односпальную, цвет "орех", б/у – 800 р., столик на колесах из нерж. – 250 р. Адрес: 18 м/н-11-33.

• Ковер (п/ш, 2х3, в отл. сост.), чайный сервиз "Мадонна" (Япония, 24 предмета), недорого. Тел.: 55-0000.

• Спальный гарнитур "Офелия" (цвет "орех", неполир., 9 предметов), кухню (Чехия, угловая, 14 предметов), немного б/у, недорого. Тел.: 55-0000.

• Уголок отдыха (Румыния), мебель для холла (Чехия), два кресла-кровати (Чехия), кровать двухспальную (ОАЭ) б/у, недорого. Тел.: 55-0000.

• Компьютер "Сега" "Genesis" без джойстиков, с кассетами – 500 р. Тел.: 51-62-36.

• Усилитель "Бриг-006", эквалайзер "Прибой-014", колонки "Союз 50АС", автомагнитолу "Пионер". Тел.: 51-09-44.

• Шкаф зеркальный 2-дверный, с хор. ... антресолью, два выдвижных ящика (светлый орех, полир., б/у), ТВ ч/б, п/п, диаг. 61 см, б/у. Тел.: 51-74-62.

• Муз. центр "Кенвуд" фирмы "Сони", 2-кассетная дека, 3-дисковый, тюнер, таймер и т.д., в отл. сост. – 7500 р., новый эл. насос ЦГА-12,5 куб. м, р 5,0 кг/кв. см для агрессивных сред. Тел.: 3-63-44.

Покупаем акции НК "ЮКОС"
Самые высокие цены
Площадь Ленина, библиотека ДК нефтехимиков, 2 эт.

• Столы (натур. дерево, 110х70, коричневые, 500 р.), торговое оборудование (2 витрины белые, 1,2 м, высокие, тумбы, в хор. сост.). Тел.: 55-55-49, 6-67-49.

• Раковину от кух. гарнитура (новая, 50х60). Тел.: 59-89-33.

• Морозильную камеру (6 полок, б/у, требуется замена мотора). Тел.: 59-89-33.

• Диван "Диана" новый – 4,5 т. р. Торг. Тел.: 55-41-88, 59-80-99.

• Новый детский стол-стульчик. Тел.: 555-634.

• Стул детский б/у. Тел.: 532-353.

• ТВ "Чайка-280Д" п/п, цветной – 1,5 т. р. Тел.: 6-11-05.

• Кровать 2-спальную (2 матраца) – 900 р. Обр.: п. Китой, ул. Трактовая, 44.

• Стенку "Аниш" 4-секционную, нат. цв., кух. гарнитур. Тел.: 51-17-06.

• И/п "Сега Мега Драйв-2" в комплекте, на гарантии – 600 р. Тел.: 4-32-86 после 16 ч.

• Шторы плотные красные, шторы кухонные б/у, недорого. Летнюю одежду для дачи б/у, в хор. сост., 10–20 р. Тел.: 55-65-41.

• Стир. машину "Исеть-9" немного б/у, эл. привод новый к шв. машине, надувную 2-местную лодку б/у, для дачи кресла б/у, 2 шт. Тел.: 6-86-61.

• Эл. самовар, стабилизатор напряжения для ТВ, ТВ цветной "Фотон" (диаг. 61 см), ТЦ-311 (б/у, с д/у, подсел кинескоп), рабочие ботинки (в-в 45), костюм х/б, телогрейку (р-р 56). Тел.: 6-86-61.

• Цв. ТВ "Темп-280" Д-1 1992 г. вып., рабочий – 2 т. р. Тел.: 54-29-59.

• Стир. машину "Сибирь" с центрифугой, б/у, в раб. сост. – 1 т. р. Адрес: 17 м/н-6-44.

• Большую красивую говорящую куклу – 350 р. Тел.: 51-51-09.

• Велосипед детский, имп., яркий, на 3–6 лет, со съемными колесами – 700 р. Адрес: 15 м/н-19-95.

• Детскую кроватку в хор. сост., с матрацем, высота регулируется – 500 р. Адрес: 15 м/н-19-95.

• Новый детский стол-стульчик. Тел.: 55-56-34.

• Телефон дальнего радиуса действия "Харвест" НТ 38 254/380 Мгц. Тел.: 53-51-74.

• Люстру с кругом (5 плафонов, новая). Кровать железную, сетка, на дачу. Все недорого. Тел.: 56-95-84.

• Две коричн. колонки "Амфитон" 35АС-018 мощные. Тел.: 59-88-94.

• Бачок и унитаз серого цвета, Ангарского керам. з-да, б/у, хор. сост. В/магнитофон на запчасти. Тел.: 55-69-08.

Сделай правильный выбор!
БЕСПЛАТНАЯ ДОСТАВКА
ПИВО, СОКИ, МИНЕРАЛЬНАЯ ВОДА, НАПИТКИ, ТАБАЧНЫЕ ИЗДЕЛИЯ
База "Сатурн", т. 57-62-18, 57-53-18
Склад №2, аб. 275.
Пейджер: 56-46-46, аб. 4079.
ОПТ

• Морозильную камеру новую и пружинные матрацы. Тел.: 6-09-92 с 19 ч.

• Мягкий уголок и мягкий диван-кровать (книжка). Все велюровой обивки, оригинальной расцветки, совр. дизайн. Все новое, недорого. Тел.: 55-59-24 с 17 до 23 ч.

• Детский велосипед "Мишка" в хор. сост. – 500 р. Тел.: 53-00-99 вечером.

• Многофункциональный телефон "Русь-26" с определителем номера, 10 будильниками, автодозвоном, памятью, более 40 функций. Тел.: 53-28-40.

• Радиотелефоны "Панасоник" и "Дженерал Электрик" (до 100 метров). Тел.: 53-28-40.

• Детскую кровать с белыми спинками для ребенка с 3 лет. Красивый детский велосипед, почти новый, регулируется по высоте. Тел.: 54-35-63.

• Кух. гарнитур большой, газ. плиту 4-конф., шифоньер 2-тумбовый, кровать двухспальную с покрывалом и подушками (все в комлекте с кроватью). Вешалки настенные для прихожей, с ящиками под обувь. Тел.: 54-35-63.

• Качели детские дер., новые, недорого. Тел.: 56-23-86.

• Палас б/у – 200 р. Тел.: 55-08-80.

• Кух. мебель: стол рабочий, два навесных шкафа, сушилка. Тел.: 54-52-53.

• Новый мягкий уголок (объемный, совр. дизайн, приятная расцветка). Недорого, с доставкой. Тел.: 55-08-30, 51-89-82.

• Кроватку детскую с матрасиком – 350 р., детскую ванночку – 100 р., травяной матрасик на детскую кроватку – 90 р. Адрес: 106 кв-л-11-31.

• Цв. п/п ТВ "Рубин" в хор. сост. Цена по договору. Пейджер: 56-46-46, аб. 4642.

• Холодильники "Орск-3" и "Саратов" б/у, в хор. раб. состоянии, на дачу, дешево. Тел.: 55-51-07.

Скидка 20%
действует до 1 августа
на зимние женские сапоги
Магазин «Визит», 11 мр-н.
Магазин «Алекс-9», 188 кв-л, 2 эт.
Магазин «Надежда», 1 эт.

• Стир. машину б/у, с центрифугой, в раб. сост. – 1 т. р. Адрес: 17 м/н-6-44.

• Детский велосипед от 3 до 6 лет, яркой расцветки, в отл. сост., имп. – 800 р. Торг. Адрес: 15 "А" м/н-37-98 после 19 ч.

• Полуторраспальную дер. кровать с пружинным матрацем, цвет головок ореховый, шпон, б/у, в хор. сост. – 1500 р. Торг. Адрес: 15 "А" м/н-37-98 после 19 ч.

• Кровать полуторраспальную в отл. сост. Тел.: 55-90-19.

• Срочно диван (почти новый, б/у 2 мес., совр. дизайн, цвет коричн., Москва) – 9500 р. Торг. Тел.: 515-247 вечером, 95-070 днем.

• Софу (80х190), жур. столик. Все б/у, в хор. сост., дешево. Тел.: 51-98-09.

Срок изготовления до 3 дней.
Крупным заказчикам самые льготные условия.
ЖАЛЮЗИ ОТ ПРОИЗВОДИТЕЛЯ
Гост. «Саяны», оф. 321, 326.
Тел.: 523-543

• Кух. гарнитур, люстру-вентилятор, вытяжку "Турбо". Обр.: 56-26-39.

• Стенку "Байкал" (6 секций, "орех", новая), недорого. Тел. поср.: 55-85-07.

• Две новые кровати с дер. спинками, с панцирной сеткой, односпальные, по 300 р. Тел.: 55-12-62.

• Срочно и/п "Сони Плэйстэйшн" (3 джойстика, 2 карты памяти, 30 дисков, документы) – 4500 р. Тел.: 56-94-71.

• Компакт + унитаз белый – 580 р. Возможна доставка, установка. Тел.: 53-05-98.

• Морозильную камеру "Бирюса" б/у, в отл. сост. – 2,5 т. р. Торг. Обр.: 6 м/н-2/2"А"-59.

• Спальный гарнитур б/у, в отл. сост. Два плательных шкафа с антресолью, туалетный стол с антрес., кровать двухспальную, две прикроватные тумбочки. Тел.: 56-18-02.

• Диванные подушки (новые, 50х50, цвет серый, коричн. и др., с рюшами) – 180 р. за штуку. Адрес: 15-15-4.

• Стенку для детской, шкаф 3-створчатый, темный, тумбу, комод. Тел.: 6-40-01.

• Велосипеды: спортивный (переделанный под горный, 15 скоростей, прямой руль, переключатели скоростей на руле) – 2 т. р., спортивный. Оба в отл. сост. Тел.: 51-56-63.

• Гармонь (б/у, в хор. сост.). Тел.: 51-66-07.

• Столик журнальный (110х60, стекло, новый), фритюрницу, кран-кегу, видеокамеру "Хитачи". Тел.: 53-26-55.

• Новый 3-колесный велосипед с управлением. Тел.: 51-45-37.

• Кух. угловой диван, стол и два табурета бежевого цвета, в отл. сост. Тел.: 6-37-80, 55-37-21, 56-88-38.

• Радиотелефоны дальнего радиуса действия "Сенао-868" – 650 у. е., "Мовеком" ВД-999 – 350 у. е., сотовый стандарт GSM "Эриксон" Т20е – 4300 р. без подключения. Тел.: 511-337 вечером.

• Катушечный магнитофон "Орбита-107" стерео + ПДУ, кассетный магнитофон "Комета-226" стерео, автомагнитолу "Хитачи" из а/м "Ниссан". Тел.: 6-37-29, Александр.

• Срочно стенку "Байкал" в прекрасном сост., из трех секций. Тел.: 51-13-76, 59-66-94.

МАГАЗИН "ЕВРОСАНТ"
ИСПАНСКАЯ КЕРАМИЧЕСКАЯ ПЛИТКА
на любой вкус!
САНТЕХНИКА
прямые поставки
Ангарск, 19 мр-н, д. 5, ост. тр. "Енисейская", тел. 55-56-13.

• Велосипед "Урал" б/у, в отл. сост. – 700 р. Тел.: 53-33-05.

• Мягкий уголок "Диана-2" б/у 1 год – 9 т. р. Тел.: 53-33-05.

• Холодильник "Бирюса", "Юрюзань" б/у, газ. плиту б/у, ТВ "Электрон" (б/у, цветной, пал-секам), электропрялку "Метелица". Адрес: 55 кв-л-20-3.

• Вязальную машину "Нева-5", пряжу недорого. Тел.: 52-59-52.

• Письменный стол, таллинскую стенку, люстру, кух. стол-тумбу. Все б/у, дешево. Тел.: 55-80-56.

• Газ. плиту "Индезит", микроволновую печь "Фунай", гладильную машину "Калинка", бак нерж. на 30 литров. Тел.: 51-26-67.

• Срочно спальный гарнитур б/у, две кровати, шифоньер, тумбочку, трельяж. Тел.: 53-72-07.

• Кассетную деку "Яуза" – 500 р., усилитель "Одиссей" – 1100 р., колонки S-60 – 300 р. Торг. Тел. поср.: 53-73-39.

• Новый мягкий уголок (совр. дизайн, объемная форма, высокие подголовники, мягкие подлокотники). Тел.: 53-07-03, 52-36-36.

• Табуретки дер., неокрашенные, дешево. Обр.: суббота, воскресенье на колхозном рынке, с 11 до 14 ч.

• Для дачи железную печь, 4-конф. газ. печь, три бочки под воду – 200 л. Тел.: 53-46-80.

• Имп. ТВ б/у – 4 т. р. Торг. Тел.: 6-35-73.

• Детскую кроватку с матрацем (светлая, большая, для ребенка до 5 лет, б/у) – 1100 р. Тел.: 52-80-56.

• Детский стульчик (высокий, металл., в хор. сост., на колесиках) – 350 р. Тел.: 54-44-27.

• ТВ "Фунай" – 3 т. р. Тел.: 55-72-70.

• Холодильник "Орск-3" б/у, в хор. сост. Портативную газ. плиту 2-конф., новую. Тел.: 53-51-19 вечером.

• Морозильную камеру. Тел.: 52-86-69.

• ТВ "Сони" (диаг. 61 см, в отл. сост.). Тел.: 52-86-69.

• Немецкий ковер. Тел.: 52-86-69.

• Радиоприемник "Альпинист", кипятильник на ведро воды, телефонный аппарат, мясорубку, кастрюлю алюминиевую (квадратная, 18 литров), одеяло ватное двухспальное, подушки. Тел.: 54-05-81.

• Тумбу под ТВ – 2500 р., пальто кожаное (р-р 46–48) – 1500 р., овощерезку новую, книги худож., хлебницу, столовый набор, палас, зеркало 40х50, шв. машину "Подольск". Тел.: 54-05-81.

• Шв. машину пр-ва Подольск, "Мальва", без эл. двигателя, на запчасти – 300 р. Тел.: 54-05-81.

• Кух. уголок для большой кухни. Адрес: 18 кв-л-19-1.

• Факс "Панасоник-67" с автоответчиком – 5500 р. Тел.: 53-48-29.

• Двухкассетную деку "Вилма-210" (небольшой ремонт автостопа) – 2 т. р., усилитель "Одиссей-001" Hi-Fi, колонки "Вега"-104АС по 100 Вт за 2500 р. Или все меняю на хорошее видео. Тел.: 53-35-32 после 18 ч.

• Полки полиров., застекленные, 3 шт., по 200 р. за шт. Тел.: 53-35-32 после 18 ч.

• Стир. машину "Сибирь" в хор. сост., недорого. Тел.: 4-62-33.

• Новые перовые подушки с наволочками за 180 р., усилитель к ТВ (50 Гц) за 100 р., хорошее обезболивающее лекарство трамадол в амп. по 2 мл. Тел.: 51-46-23.

• Детский велосипед на ребенка 4–7 лет, в хор. сост. – 500 р. Тел.: 51-46-23.

• Газ. 4-конф. плиту б/у. Тел.: 51-26-00.

• Кровати (Румыния, полуторраспальные, новые, цвет черный). Тел.: 53-35-53.

• Велосипед спортивный в отл. сост., на ходу – 1 т. р. Тел.: 51-05-59.

• Велосипед "Урал" на ходу, в хор. сост. – 800 р., хоккейные коньки "Сальво", р-р 41, в хор. сост. – 1 т. р. Торг. Тел.: 51-05-59.

• 2-конф. газ. плиту-чемодан на ножках, новую, без баллона. Тел.: 6-24-07.

• Б/у дер. полуторраспальную кровать (темная, в хор. сост.). Тел.: 52-58-80.

• Цв. ТВ "Фотон" (п/п, диаг. 61 см, в хор. сост.) – 500 р. Торг. Адрес: 85-10-25 вечером. Тел.: 9-74-56.

• ТВ "Амкон", магнитофон "Илеть" б/у. Тел.: 52-64-05.

• Шв. машину "Зингер-974" и приставку "Сега Мега Драйв-2". Тел.: 52-90-02.

• Холодильник "Бирюса-6" однокамерный, карнизы металл. 3 м, плиту газ. 2-конф. Все б/у. Тел.: 6-68-00.

• Полуторраспальную кровать (Ю.Корея, с прикроватной тумбой и двумя подсветками, мало б/у). Цена договорная. Тел.: 53-23-94 с 17 до 20 ч.

• Газ. плиту "Омга" 2-конф., в хор. сост., недорого. Тел.: 51-84-10.

• Белый капроновый тюль (3 м, высота 2,9 м, новый, расшит белым шелком) – 850 р., шелк искусств. (голубой, 5 м, шир. 1,1 м) – 150 р., шелк персикового цвета, 2 м – 50 р. Тел.: 6-89-78.

• Стол письменный. Тел.: 6-83-71.

• Полку под ТВ на колесиках – 300 р., центрифугу "Сента" – 400 р. Тел.: 6-07-56.

• Катушечный магнитофон "Юпитер-203-1" с катушками, радиопроигрыватель "Вега-300" с пластинками. Все недорого. Тел.: 6-07-56.

• Люстру 3-рожковую, плафоны белые матовые, светильник на кухню потолочный, белый корпус с серым стеклом, на пружине. Тел.: 55-64-03.

• Два кресла мягкие, спинка не очень высокая, подлокотники обшиты тканью, сверху дер., б/у, в отл. сост. Тел.: 55-64-03.

• Велосипед типа "Школьник", 2-колесный велосипед на ребенка от 3 до 5 лет. Оба по 700 р. Торг. Тел.: 56-13-95.

• Б/у холодильник "Саратов" (маленький, сост. хорошее) – 800 р., женские полусапожки деми (р-р 37, новые, каблучок, черные) – 1200 р. Тел. поср.: 55-74-81.

• Стенку б/у красивую, трюмо, мягкий уголок б/у, холодильник "Бирюса" б/у, кух. гарнитур белый б/у. Все дешево. Тел.: 54-78-52 вечером.

• Скорняжку. Тел.: 56-96-79.

• Цветы: калатея, фикусы, кливия, кофе, бромелия, каланхоэ, гипоэстес. Тел.: 55-11-05.

• Стол кух. раскладной. Два кресла пластмассовые, цвет коричн. Тел.: 55-91-10.

• Стенку (б/у, светлая, 5 секций, в хор. сост.), недорого. Обр.: п. Китой, ул. Советская, 6-74.

• Двухкамерный холодильник "Бирюса" б/у – 2600 р. Тел.: 54-18-15.

• Стир. машину "Волга" б/у – 200 р., стир. машину "Белка-10М" б/у – 850 р. Тел.: 4-47-04.

• Детскую железную дорогу в отл. сост. (большая, на батарейках), коньки "Динамо", б/у немного. Тел.: 4-44-04.

НОВЫЙ ОТДЕЛ
Белье женское и мужское
от российских производителей
Есть большие размеры!
Предъявителю купона скидка 3%
Магазин "Олимпиада" (левое крыло)

• Пианино "Элегия" (цвет коричн., в хор. сост.) – 7 т. р. Тел. в Усолье: 4-34-47 вечером.

• Мягкий уголок (б/у, объемный, мягкие подлокотники) – 5 т. р. Обр.: 182 кв-л-16-1 после 17 ч.

• Стенку "Байкал" (неполир., темная, в хор. сост.) – 5 т. р. Обр.: 219-МЖК-1-95.

• Велосипед для ребенка 4–7 лет, б/у, в хор. сост., яркий. Тел.: 53-80-23, 52-61-59.

• Шв. машинку "Зингер". Тел.: 3-17-30.

• Стол письменный б/у, в хор. сост. – 1 т. р. Обр.: 15 м/н-28-9 вечером.

• Детский новый велосипед "Конек-горбунок" для ребенка с 3 до 6 лет, регулируется по росту, руль и сиденье – 1 т. р. Или меняю на б/у "Урал". Обр.: 52-62-87.

• Срочно стенку (полир., Прибалтика, б/у) – 3,5 т. р., кух. гарнитур (Польша, 7 предметов, б/у 2 года), стир. машину "Белка" на запчасти. Тел.: 6-24-54, 52-48-65.

• Усилитель "Микрон У-002" 2х100 Вт + колонки 2х145 Вт – 2,5 т. р. Тел.: 56-04-43.

• Ковер 2х3, ярко-красный, недорого. Тел. поср.: 6-51-25.

• Эл. печку "Мулинекс" (духовка, настольная, легкая в переноске, красивая, белая, гриль, печет все, размораживает). Тел.: 55-49-93, 6-02-09.

новое поступление
свадебных платьев
11 мр-н, д. 7/7а, 6 эт.
ТЦ "Баргузин", 3 эт.,
тел.: 56-02-11
Аквамарин

• Диван маленький, раскладывается вперед. Тел.: 978-78.

• Палас 3х2,5 недорого, стол-тумбу в хор. сост., диван-кровать. Обр.: Ангарск-14, поселок 15-й, д. 1, кв. 3 (автобус №5).

• Детскую кровать-манеж (имп., матрац, сетка от мух, хорошо стирается). Тел.: 53-78-28.

• Дет. кроватку (2 полож., светлая, на колесиках, с матрасиком) – 500 р., коляску "лето" (Россия, 2 полож.) – 300 р. Тел.: 6-55-87.

• И/п "Сони Плэйстэйшн" (17 дисков, джойстики, карта памяти, документы, все в отл. сост.) – 3800 р. Тел.: 52-42-42.

• Новый фабричный мягкий уголок "Консул" (мебельная фабрика "Фаворит", г. Красноярск, большой, широкий, очень удобный диван с высокой спинкой и мягкими пышными подлокотниками, кресла объемные, удобные, мягкие, на гарантии). Недорого. Тел.: 53-78-84.

• Новый набор мягкой мебели (диван + 2 кресла), очень шикарный, совр. уголок, недорого. Гарантия. Тел.: 52-47-23.

• Мягкий уголок. Тел.: 52-51-28.

ЭМАЛИРОВКА
КРАСИВЫЕ ВАННЫ
Приятные цены. Гарантия 12 мес.
Тел.: 537-396

• Недорого стенку б/у из трех шкафов. Мебель для дачи: две односпальные дер. кровати, плательный шкаф, шкаф для белья, шкаф книжный. Тел.: 9-55-44.

• Два пылесоса "Урал" б/у, в отл. сост. Тел.: 6-42-72 вечером.

• Учебники: география (2 кл., Казаков), естествознание (2 кл., Дмитриева), математика (2 кл., Аргинская), математика (1 кл., Аргинская), русский язык (3 кл., Полякова). Обр.: п. Китой, ул. Советская, 1-73.

• Учебники: естествознание (3 кл., Товпинец), литература (7 кл., Коровина), английский язык (7 кл., Кузовлев). Узнать: п. Китой, ул. Советская, 1-73 (возле магазина "Универсам".

• Учебники для 9 кл.: география, обществоведение (новые), недорого. Решебник по алгебре недорого. Хрестоматию по литературе (9 кл.), учебники для 8, 9 кл., "Дрофа", новые. Тел.: 54-66-22, Машу.

• Учебники: Россия (Левандовский, Щетинов, 10-11), граждановедение (Соколов, Прутченков), МиР (Сороко-Цюпа, 11 кл.), ОБЖ (С.Миронов, Фролов), английский язык (Кузовлев В.), алгебра (7 кл., Алимов). Узнать: 6 м/н-7-99.

• Учебники: география (8 кл., Раковская), ОБЖ (8 кл., Смирнов), новая история (7 кл., 1500–1800 гг., Юдовская), английский (ч. 6, Кузовлев), литература (8 кл., Беленький). Тел.: 51-84-66, Катю.

• Журналы "Бурда" с 2000 по 2002 годы. Цена одного журнала 80 р. Продам всю подписку. Тел.: 59-80-34 вечером.

• Школьные учебники-решебники за 6–7–8 классы. Тел.: 55-32-18.

• Учебники для 6 кл.: история средних веков, география, математика; русский язык (5 кл.), родная речь (3 кл., 2 часть), история (3 кл.). Тел.: 55-22-46.

• Учебники за 7 кл.: новая история (Юдовская, 1500–1800 гг.) – 30 р., счастливый английский-2 (Кузовлев) – 25 р., география (Каринская) – 47 р. Тел.: 55-99-22.

• Решебник за 7 кл.: алгебра (Алимов), русский язык (Бабайцева), физика (Перышкин), геометрия (Атанасян) – 40 р., решебник за 5 кл.: русский (Бабайцева), математика (Виленкин) – 30 р. Тел.: 55-99-22.

• Учебники за 10 кл.: физика, сборник задач по физике (10–11 кл.), 9 кл.: русский язык (изложение), география (8–9 кл.), физика (Кикоин), русский язык (практика, 8–9 кл.), химия (9 кл.). В хор. сост. Тел.: 55-67-39.

• Учебники: английский язык (6 кл., А.Старков), математика (6 кл., Н.Виленкин), родная речь (3 кл., Голованова), немецко-русский словарь. Тел.: 55-65-41.

• Современные детективы В.Платовой, Н.Александровой, А.Воронина. Журналы по радиотехнике, электронике за 1982–92 гг., недорого. Тел.: 6-86-61.

• Библию изд. сер. XIX в. на древнерусском языке. Тел.: 51-08-34.

• Учебники за 9–11 кл. и различную литературу по физике и математике для поступающих в вузы. Все б/у, в отл. сост., дешево. Тел.: 55-63-60.

• Учебники: история России 17–19 вв., 10 кл., Н.И.Павленко; Россия 19–20 вв., П.Н.Зырянов; физика 10 кл., А.К.Кикоин; география 10 кл., Ю.Н.Гладкий; общ. биология 10–11 кл.; русская литература 9 кл., М.Г. Качурин; российская цивилизация 10–11 кл., И.Н.Ионов; химия 11 кл., Г.Е.Рудзитис; основы культурологии. Тел.: 55-63-60.

ОБЪЯВЛЕНИЯ • РЕКЛАМА

• Учебники с 8 по 11 кл.: химия, история, ОБЖ, английский язык, география, русский язык, а также сборники заданий и ответов по литературе и алгебре. Тел.: 51-09-29.

• Учебник природоведения, 5 кл., А.Плешаков – 75 р. Адрес: 17 м/н-6-44.

• Учебники: хрестоматия истории России с древних времен и до наших дней (новый) – 100 р., биология человека (9 кл., б/у) – 30 р., готовимся к экзаменам по химии (школа и вуз, новый) – 50 р., алгебра, сборник заданий (9 кл., б/у) – 30 р., сборник задач по химии (б/у, Хомченко) – 30 р. Адрес: 15-15-4.

• Учебники: английский язык для начинающих, недорого. Тел.: 54-66-22, Катю.

• Учебники за 7 кл.: английский язык (Кузовлев), рабочая тетрадь по английскому (Кузовлев), ОБЖ (Смирнов), история Отечества (6–7 кл., Преображенский, Рыбакова), биология (7–8 кл., Никишов, Шарова). Обр.: 18 кв-л-19-1.

• Учебники за 8 кл.: английский язык (Кузовлев), рабочая тетрадь по английскому языку, книга для чтения по английскому языку. Обр.: 18 кв-л-19-1.

• Учебники за 8 кл.: ОБЖ (Смирнов), алгебра (Алимов), новая история 1640–1870 (Юдовская), география (Баринова), природа России. Обр.: 18 кв-л-19-1.

• Учебники за 8 кл.: сборник задач по физике (7–8 кл., Лукашик), граждановедение (Соколов, Прудченко). Обр.: 18 кв-л-19-1.

• Учебники: естествознание (5 кл.) – 50 р., математика (6 кл., б/у) – 30 р., история России (6–7 кл.) – 40 р., новая история (7 кл.) – 40 р., рабочая тетрадь по истории Отечества – 20 р. Атласы в хор. сост. – 5 р. Тел.: 54-84-81, Анну.

Купим акции ОАО «ЮКОС» ДОРОГО
Тел.: 999-368, 551-404
в любое время, включая субб. и воскр.
Адрес: ул.Восточная, 14, здание «Оргстройпроект» (сотый ящик), около автостанции.

• Учебники: немецкий язык (9 кл., О.В.Каплина, новый) – 50 р., граждановедение (9 кл., Я.В.Соколов, А.С.Прутченков, новый) – 48 р., биология человека (9 кл., А.С.Батуева, новый) – 50 р., английский язык-4 (Афанасьева, Михеева, в хор. сост.) – 48 р., литература (6 кл., Ладыгин, Тренина, в хор. сост.) – 40 р., домашний репетитор "Секреты стилистики" (Д.Э.Розенталь, И.Б.Голуб, новый) – 35 р., рабочие тетради: химия (8 кл., 2 часть, новый – 10 р., граждановедение (9 кл., к учебнику Соколова и Прутченкова, новый) – 13 р. Тел.: 6-28-61 вечером, Аню.

• Книги: русская литература XVIII века (О.Ю.Юрьева, в хор. сост.) – 43 р., русская литература XIX века (О.Ю.Юрьева, новая) – 43 р. За пару книг – 75 р., "300 вопросов и ответов о мифологии" (Н.Н.Иванов, новая) – 35 р., атлас железных дорог СССР (188 стр., новый) – 95 р. Тел.: 6-28-61 вечером, Аню.

• Дипломную работу юриста (высшее образование, готовая, оценка "отлично"), плодоносящий лимон или меняю на "Каму" в отл. сост., машину-самокат от 1 года до 4 лет. Тел.: 55-04-17.

• Книги: история Отечества (6 кл., А.А.Преображенский), биология (7–8 кл., А.И.Никишов), граждановедение (8 кл., Я.В.Соколов), основы безопасности жизнедеятельности (7 кл., 8 кл. и 9 кл.), новая история 1640–1870 гг. (9 кл., В.О.Пунский), Россия в XX веке (10–11 кл., А.А.Левандовский), мир в XX веке (11 кл., О.С.Сороко-Цюпа), сборник задач по физике (7–8 кл., решения и ответы, В.И.Лукашик), геометрия (7–11 кл., решения и ответы, А.В.Погорелов), геометрия (7 кл., решение задач по учебнику А.В.Погорелова), рабочая тетрадь по истории Отечества (6 кл., 7 кл., В.В.Артемов). Почти новые, б/у 1 год, недорого. Тел.: 9-16-07.

• Учебники: от 20 до 40 р.: русский язык (1 кл., А.В.Полякова), естествознание (1 кл., Н.Я.Дмитриева., И.П.Товпин), живое слово (1 кл., Романовская), естествознание (1 кл., Н.Я.Дмитриева), естествознание (5 кл.), азбука, букварь. Адрес: 15-9-35.

• Учебники: история Отечества (6–7 кл., Преображенская), история Древнего мира (5 кл., Вигасин), география мат. и океан. (7 кл., Коринская), решебник по алгебре (7 кл., Мордкович). Цены до 45 р. Тел.: 54-25-50.

• Книги для среднего школьного возраста: "Повесть о настоящем человеке" и др. Тел.: 6-86-68.

• Ранец б/у из кожзаменителя, коричн. – 100 р., учебники: по географии (10 кл.), счастливый английский-2 (практика, 7–9 кл., Клементьева), выполненные домашние задания по английскому языку (7 кл., Полухина). Тел.: 56-23-42.

• Учебники: английский язык (6 кл., Кузовлев) – 60 р., в мире литературы (6 кл., Кутузов) – 50 р., история средних веков (6 кл., Агибалова) – 40 р., история Отечества (6 кл., Преображенский, новый) – 80 р. Тел.: 3-12-96.

• Часы настенные б/у – 100 р., кастрюлю 7 л – 90 р., ванночку б/у – 100 р., ведро пластмассовое б/у – 40 р., поварешку, чашки, вилки, ситейник, дешево. Тел.: 56-17-63.

• Белое трюмо совр. дизайна с полукруглым зеркалом. Тел.: 52-55-15.

• Книги: "6000 типовых проводок", "Новый план счетов, применение". Орехи кедровые. Тел.: 6-53-96 вечером.

• Муз. центр "Айва" CD, тюнер, 2-кассетный, Hi-Fi, караоке, AC 50 трехполосная система – 4 т. р. Тел.: 4-94-54.

• Шв. машину "Чайка-142М" (шьет все виды тканей, кожу) – 2 т. р. Тел.: 52-45-73.

• Трехдверный шифоньер с антресолью. Тел.: 51-29-77.

• Газ. 2-конф. плиту – 300 р., тисы гаражные – 300 р., эл. счетчик – 150 р., бухту колючей проволоки – 400 р. Тел.: 54-29-24.

• Мягкий уголок б/у – 1500 р. Торг. Тел.: 6-16-44.

• Керам. компакт-бачок с унитазом, можно по отдельности. Возможна установка. Тел.: 4-77-77, 515-719.

• Спальный гарнитур (темная полир., 6 предметов, б/у, в отл. сост.). Тел.: 51-04-49 вечером.

МЕБЕЛЬ из Европы
Доставка до подъезда и сборка бесплатно
Адрес: ул.Московская, 29, тел.: 52-34-83

• Телефон "Эриксон-LX700" "Фора Лидер" подключен. Тел.: 52-38-27 после 20 ч.

• Спальный полиров. гарнитур (под "орех", двухспальная кровать, трехтумбовый шифоньер с антресолью и т. д., б/у, в хор. сост.). Прихожую (имп., длина 2 м 40 см). Адрес: 278-8-50. Тел.: 52-45-43.

• Шифоньер (светлая полировка, трехтумбовый, на ножках) – 1100 р. Торг. Восьмирожковую люстру (стекло). Тел.: 52-45-43.

• Большое китайское дерево роза в шестигранном ящике, на колесиках, для учреждения – 1 т. р. Тел.: 52-45-43.

• Шв. машину "Подольск" (ручная, в чемодане) – 800 р. Тел.: 53-44-66, 52-45-43.

• Подростковый диван (компактный, снизу с выдвижным ящиком, на роликах, под постельное белье, почти новый) – 1500 р. Тел.: 6-99-56, 55-17-83.

• Диван-софу – 3 т. р., два кресла по 600 р., машинку стир. б/у 1,5 года, стенку "Байкал" 4-секционную, в хор. сост. – 6 т. р. Тел.: 6-29-94, Люду.

• И/п "Сега Дримкаст" (2 джойстика, карта памяти, выход в Интернет, 20 дисков, б/у 1 мес., на гарантии) – 6 т. р. Адрес: 17 м/н-21-68, Сергей.

• Полутораспальные дер. кровати с пружинными матрацами, головки – ореховый шпон – 1500 р. Обр.: 55-35-90.

• На дачу 2-конф. газ. плиту, сервант на ножках, стол обеденный, недорого. Тел.: 6-71-63 после 18 ч.

• Мягкий уголок и мягкий диван-кровать, книжка (все велюровой обивки, оригинальной расцветки, совр. дизайн, на колесиках, новое). Недорого, возможна доставка. Тел.: 55-59-24.

• Телевизор, в/магнитофон, стир. машину-полуавтомат (Япония), муз. центр "Сони". Тел.: 6-22-46.

• Люстру новую (Россия). Тел.: 533-185.

• В/камеру "Сони" в отл. сост., 16 мм – 6 т. р. Тел.: 52-46-11.

• Офисную мебель (2 стола и шкаф, цвет светло-серый). Тел.: 528-120.

• Машинку швейную "Подольск" (в тумбе, ножная, с эл. приводом, в отл. сост.), недорого. Тел.: 51-04-09.

• Спальный гарнитур (темная полир., Германия, нат. шпон, 2 шкафа с антрес., 2 кровати с матрацами, 2 тумбочки, трельяж, пуфик, б/у, в хор. сост.), можно отдельно. Тел.: 51-04-09.

• Гостиную (Румыния, полиров., нат. шпон, из 4 секций, со стенкой стол обеденный, большой, стулья, журн. стол, б/у, в отл. сост.), можно отдельно. Тел.: 51-04-09.

• Стир. машину "Сибирь" б/у, в раб. сост., стирка, отжим – 500 р. Тел.: 56-00-57.

• Диван недорого. Тел.: 3-64-64.

• Балалайку. Тел.: 661-33.

• Мягкий уголок (Франция). Тел.: 55-90-74.

• Письменный 2-тумбовый стол б/у, недорого. Тел.: 52-51-47.

• Письменный стол б/у, недорого. Тел.: 51-47-19.

ПРОДАМ ДРУГОЕ

• Щенков амер. коккер-спаниеля (палевые, с отл. родосл., 2 мес.). Тел.: 54-22-67.

• Щенка шарпея (девочка, 4 мес., родосл., клеймо, прививка). Тел.: 545-264.

• Щенков малого (среднего) пуделя. Тел.: 53-42-31.

• Щенков боксера (элитные). Тел.: 51-47-34.

• Щенков немецкой овчарки. Тел.: 51-35-89.

• Щенков кавказской и немецкой овчарок (племенные, из питомника "Русский волкодав"). Или меняем на доски и сетку Рабица. Тел.: 52-76-36.

ЭЛИТ ЛАЙН
ПЛАСТИКОВЫЕ ОКНА, ДВЕРИ, ЖАЛЮЗИ
Гарантия. Низкие цены.
Тел.: 530-970

• Англ. коккер-спаниели (черные, клеймо, привиты, с родосл., от чемпионов России, помощь в выращивании). Тел.: 55-87-85.

• Поросенка (6 мес., породистый); пейджер "Нек" (4-строчный, "Вессотел"), за 1400 руб.; гирю, 24 кг, за 150 руб.; перчатки бокс., КНР, за 200 руб.; портупею кож., черная, за 150 руб.; коляску "зималето", за 1000 руб. Тел.: 53-59-00.

• Щенков шарпея. Тел.: 6-76-86.

• Персидских котят, 1,5 мес. Тел.: 54-29-46.

• Персидских котят (вязки, консультации). Тел.: 6-30-07.

• Клубных щенков той-терьера. Тел.: 6-09-56.

• Рыбок; аквариумы; зелень. Тел.: 55-11-14.

• Персидских котят. Тел.: 52-66-18.

• Щенка американского коккер-спаниеля (подрощен, привит, из питомника, девочка, черная, отл. родосл.). Тел.: 51-15-96.

АНГАРСКИЙ ФИЛИАЛ Иркутского государственного университета
объявляет набор **НА ФАКУЛЬТЕТ ПСИХОЛОГИИ**
Классическое образование в классическом университете!

Формы обучения:	Прием на дневную форму обучения ведется:
• дневная • заочная (для лиц со средним или высшим образованием)	• по свободному конкурсу • по целевому набору • на контрактной основе с полной компенсацией затрат на обучение

Прием документов начинается с 25 июня.
Адрес: ул.Фестивальная, 10, каб. 4 (кв-л "А", "Гармония"), тел.: 54-80-51

• Щенков ирландского сеттера (с хор. родосл., клеймо, 2 мес.). Тел.: 51-74-83.

• Щенков стаффтерьера (тигровые). Тел.: 6-24-07.

• Щенка той-терьера (девочка, 1 мес.). Тел.: 6-47-00.

• Щенков франц. бульдога (1,5 мес., от чемпионов, белые, родосл. РКФ). Тел.: 52-56-19.

• Аквариумных рыбок гуппи, по 5 руб. Адрес: 15 мр-н-28-129, после 18 час.

• Пчел (подготовленные к медосбору, 4 семьи). Тел.: 4-09-29, с/о "Расцвет", уч. №500.

• Пчелосемьи (в двух корпусных ульях). Тел.: 54-52-17.

• Проектную документацию на 2-этажный коттедж (гараж, сауна, бассейн, камин, зимний сад), за 1-1,5 тыс. у.е. Тел.: 55-37-49.

• Место на "шанхайке" (продуктовые ряды, с оборудованием). Тел.: 56-14-25.

• Бочки 212 л из-под раст. масла, зеленые, по 280 руб.; канистры пластм. 20 л, желтые, из-под раст. масла, по 100 руб.; бочки со съемным верхом, по 180 руб.; абразивный круг 400x203x40, за 400 руб. Тел.: 538-195.

• Ружье помповое "Мойсберг" (США, 12 калибр, в отл. сост.). Тел.: 4-89-48.

• Сотовый телефон "Филипс" SAVVY DB (новый, виброзвонок, расчет биоритмов, АОН, будильник, без подключения). Тел.: 54-42-49.

• Пром. швейную машину 1022-М. Тел.: 52-70-38.

• Стеновые панели для стр-ва коттеджа, гаражей 320x270x0,35, 13 шт., по 3500 руб., и 240x270x0,35, 11 шт., по 3000 руб. Торг. Или меняю на пиломатериал. Адрес: п. Северный, ул. Менделеева, 1. Тел. поср.: 54-65-71.

• Эл. котел для отопления (гарантия 2 года). Тел.: 56-46-46, аб. 2750.

• Пром. мясорубку, МИМ-250, 380В, 1,1 кВт, новая, недорого. Тел.: 55-73-16, вечером.

• Кабину в ТЦ "Медео", недорого. Тел.: 56-91-52.

• Компьютер 486-DX-2-66 (RAM 16 Мб, HDD 357 Мб, СД-РОМ 16Х, модем, монитор 14, клавиатура, колонки, мышь). Тел.: 54-72-95.

• Витрины-кубы. Тел.: 53-84-02.

• Клавиатуру + 3SD на "Дримкаст" (все в отл. сост.), за 750 руб. Тел.: 56-10-39.

• Действующее производство мет. дверей и решеток (с оборуд., и инструментом). Тел.: 54-38-07, 53-06-91.

• Торговое оборудование "Орвикс" (витрины, прилавки); стеновые панели. Тел.: 54-38-07, 53-06-91.

• Газовый баллон, 50 л, за 150 руб. Тел.: 52-72-77.

• Иглы швейные, в наборах, ручные в фабр. уп. "Ассорти" (25 игл); кинопроектор "Русь" в футляре, новый; куклу (большая, в упак., новая), за 350 руб.; трость тонкая (дюраль, для людей с ослабленным зрением, новая). Тел.: 51-97-77.

• Лодку "Воронеж" с новым двигателем "Вихрь-25". Тел.: 9-80-84.

• Газорез. комплект (баллоны пропан. и кислород., редукторы, шланги и резаки). Тел.: 9-80-84.

• Холодильные прилавки (б/у, в хор. сост.). Тел.: 53-05-82, в раб. время.

• Стекло тепличное (500 кв. м), по 83 руб. Тел.: 52-27-11, после 18 час.

• Торговый павильон (без места и отделки), за 50 тыс. руб. Торг. Тел.: 551-507.

• Пивную кегу "Иркутскпищепром". Тел.: 6-13-61.

• Торговую палатку. Тел.: 52-62-47.

• Мониторы 14 и 15. Тел.: 512-406, Андрей.

• Компьютер Пентиум-2 (с монитором). Тел.: 52-59-70.

• Весы до 500 кг; пух козий (ангорка); проигрыватель "Вега" (с пластинками); компрессор для кеги. Тел.: 54-16-81.

МУКА Доставка
6-25-07 ОКОРОЧКА
56-18-36 САХАР

• Пропановый баллон 50 л, пустой, за 600 руб.; водяной насос "Агидель", б/у, за 900 руб.; зарядное устр-во "Жигули", за 500 руб.; бензопилу "Дружба", за 2500 руб.; бинокль 7x50, за 1000 руб. Тел.: 51-26-32.

• Аквариум на 70 л (водоросли, грунт, рыбки), за 500 руб. Тел.: 4-91-84, вечером.

• Холодильные прилавки. Тел.: 51-98-42.

• Кассовый аппарат "Миника-1101Ф" (с паспортом); витрины-кубы, б/у. Адрес: 19 мр-н-3-102, вечером.

• Бочки из-под бензина. Тел.: 51-40-48.

• Лыжи "Гермина Классик 2100" (с ботинками р. 40-41). Или меняю на велосипед "Кама" (в хор. сост.). Адрес: 17-6-4, после 17 час.

• Роликовые коньки (р. 38, б/у, в хор. сост., с наколенниками), за 250 руб.; учебники: история отечества, 6-7 кл., за 50 руб.; русская речь, 5-7 кл.; за 45 руб.; сборник задач по физике, 7-8 кл., за 45 руб. Тел.: 51-46-90.

• Торговые весы; вязальную машинку "Дончанка"; посуду для дачи. Тел. поср.: 53-06-44.

• Картриджи для "Сеги", по 60 руб. Тел.: 4-32-86, после 16 час.

• Ф/а "Полароид" (в отл. сост.), недорого. Тел.: 4-32-86, после 16 час.

• Стационарный сверлильный станок (220В), за 1600 руб. Тел.: 6-59-21.

• Балконные рамы; неразработанный участок, 12 соток в с/о "Селена". Тел.: 6-65-40.

• Бинокль "Таск" (новый, 15-кратный, Россия), за 1800 руб. Тел.: 55-67-60, с 18 до 21 час.

• Плитку тротуарную и кафельную. Тел.: 54-23-89.

• Решетки для лоджии, по 500 руб.; рамы и двери, б/у, по 50-100 руб. трубы нерж. диам. 57 и 45 мм; коптилку для мяса, за 300 руб. Тел.: 55-07-45.

• Ванну мет., 170 см; мойку нерж., без тумбы. Тел.: 546-404.

• Палатку (2-слойная, 3-местная, новая, Китай), за 2000 руб. Тел.: 6-09-19.

БайкалПласт Гостиница "Саяны", оф. 306
ОКНА ВСЕГДА пластиковые окна/жалюзи
Тел.: 522-373, 529-140

• Мягкий уголок (бежевый, ковровая обивка, красивый) – 7,5 т. р. Мини-стенку-горку (черно-серебристый цвет, длина 1,6 м, высота 2,1 м, одна секция) – 7 т. р. Торг. Тел.: 53-54-07.

• Цветы: кротон, авокадо, мирт, спатифиллум, роза, маранта, гипохтес, хойя, эвкалипт, бересклет, кофе, бегония королевская, целозия, бильбергия. Цветы большие, можно в офис. Адрес: 85-93-49.

• Мягкий уголок (большой, флок, в отл. сост.), сервант. Тел.: 6-59-67.

• ТВ "Самсунг-Проган-2" (диаг. 64 см, ПДУ, экранное меню, телетекст) – 12 т. р., в/магнитофон "Самсунг" (б/у 1 год, ПДУ) – 3 т. р. Все в отл. сост. Все вместе за 14 т. р. Тел.: 54-05-90, Вадима.

Изготовим и установим
ДВЕРИ "сейфовские" на квартиры, РЕШЕТКИ на окна, ВОРОТА на гаражи
тел.: 9-80-60, 9-86-96

• Кух. уголок новый, недорого. Тел.: 52-47-98.

• Фотоувеличитель УПА-603 с автоматической фокусировкой, термос с сифоном (2,5 л, КНР, красивый). Тел.: 53-00-05.

• Красивый новый мягкий уголок, новый кух. уголок. Тел.: 55-23-83.

• Красивый новый мягкий уголок, новый кух. уголок. Тел.: 56-13-23.

• Книги разные. Тел.: 6-73-88, Романа.

• Срочно в/плейер "Орион" пишущий, караоке, немного б/у, в идеальном сост. – 3 т. р. Торг. Тел.: 55-84-67.

• Детский спортивный велосипед новый (на 5–10 лет), дешевле, чем в магазине. Тел.: 4-48-06.

• Вязальную машину "Тойота-586" (трехниточная, с двумя каретками). Тел.: 52-50-56.

• 4-конф. отеч. газ. плиту в хор. сост., недорого. Тел.: 51-94-32 после 20 ч.

• Пластмассовые горшки и кашпо для цветов по московским ценам. Тел.: 52-45-32 после 21 ч.

• Котят (мать русская голубая, в родосл. есть персы, отец – сибирский кот), по 25 руб. Тел.: 56-24-58.

• Щенков русского спаниеля (без родосл.), за 500 руб.; персидских котят, за 400 руб. Тел.: 51-82-13.

• Щенков карликового пинчера, по 600 руб. Тел.: 6-34-92.

• Дойных коз. Тел.: 55-27-51, вечером.

• Щенка амер. стаффтерьера (3 мес., отл. родосл., от крупных родителей), недорого. Тел.: 55-15-60, 555-201.

• Щенка среднего пуделя (кобель, черный, 4 мес.), за 100 руб. Тел.: 55-10-28, днем.

• Щенка той-терьера (от маленьких родителей, девочка); котят персидских (внеплановая вязка). Тел.: 56-99-05.

• Волнистых попугайчиков (1,5 мес., зеленые с желтой маской, можно научить говорить). Адрес: 6 мр-н-7-99, после 18 час.

• Черного терьера (1,5 года, не линяет, клеймо), за 1000 руб. Тел.: 55-86-26.

• Щенков бульмастифа (отец – чемпион России, мать– победитель класса, рыжие). Тел.: 51-62-36.

• Персидских котят (с родосл., от чемпионов и интерчемпионов, окрас разный), недорого. Тел.: 51-62-36.

• Щенка добермана (кобель, 4 мес., привит, уши купированы). Тел.: 51-91-48.

• Щенков франц. бульдога, недорого. Тел.: 55-40-24.

• Крольчат (1,5 и 3,5 мес.), недорого. Тел.: 9-69-82, 9-69-58, до 16.30, 54-63-05, после 20 час.

• Хомячков. Тел.: 55-76-38.

• Хомячка (ручной, 1 мес.). Тел.: 51-46-90.

• Щенка пуделя (черный, мальчик), недорого. Тел.: 51-66-52.

• Щенка восточно-сибирской лайки (1,5 мес., черно-белый, от рабочих родителей, кобель, только охотникам). Тел.: 55-58-16.

• Щенков немецкой легавой – курцхаар (от рабочей собаки, с родосл.). Тел.: 55-17-72.

• Щенков ротвейлера, 1,5 мес. Адрес: 18 мр-н-5-69.

• Двух козочек (3 мес., от молочной козы), по 1500 руб. Тел.: 4-78-13, вечером.

• Персидского котенка (7 мес., кремовый). Тел.: 52-74-57.

• Щенков таксы (рыжие). Тел.: 6-57-50, после 19 час.

• Персидских котят. Тел.: 52-86-69.

• Щенка таксы (девочка, 4 мес., привита, черная). Тел.: 3-68-67, 51-74-83.

• Мет. дверь, недорого; кроссовки (р. 38, в отл. сост.). Тел.: 55-23-83.

• Оверлок "Текстима" (имп., в отл. сост., 5-ниточный). Тел.: 6-45-75, днем, 3-12-05, после 20 час.

• Ост. павильон (6 мр-н); коттедж в п. Тюменск; картофель. Тел.: 532-580, вечером.

• Стеновые панели; участок под дачу; картофель; киоск. Тел.: 53-25-80, вечером.

• Саржу (13 м, черная, неатласная, новая), по 10 руб.; (шерсть костюмную (цвет пепельный, 2,5 м, шир. 150 см). Адрес: п. Китой, ул. Советская, 1-73.

• Бак цинковый (б/у, в отл. сост., 30 л); тяпки, б/у, 3 шт.; лопату штыковую, б/у; вилы кованые, б/у. Адрес: п. Китой, ул. Советская, 1-73.

• Стекло 5 мм, 47x38, 8 шт.; 72x39, 4 шт.. Возможен бартер. Адрес: п. Китой, ул. Советская, 1-73.

• Бачок нагнетательный для закачивания масла (30 л, гидравлический). Тел.: 51-46-89.

• Детскую железную дорогу (в отл. сост.); коньки "Динамо", р. 41-42. Тел.: 444-04.

• Водяной насос "Кама", за 450 руб.; одеяла; подушки; пуховик для дачи. Все недорого. Тел.: 52-63-03.

• Зарядное устр-во для сотового телефона "Эриксон" (DF 318, 388, батарею, новая), недорого. Пейджер: 56-46-46, аб. 5359.

ЗАБАЙКАЛЬСКАЯ МИНЕРАЛЬНАЯ ВОДА

"ШИВАНДА"
Na Mg Ca Fe K HCO_3
"ДАРАСУН"
ОАО "ПРОДТОВАРЫ" г. Ангарск
Тел. (395-1)54-06-37; (395-1)54-34-39

ПЛАНЕТА МЕБЕЛЬ
СОБСТВЕННОЕ ПРОИЗВОДСТВО
• мягкой мебели
• корпусной мебели
• мебели на металлическом каркасе (стулья, кровати, торговое оборудование)
Пенсионерам скидка 3% • Кредит 3-4 месяца • Бесплатная доставка до подъезда
СЕТЬ МАГАЗИНОВ "Планета-Мебель" (офис: 53-09-21)
• 212 кв-л, ателье "Люкс", т. 54-20-98
• к/т "Победа", т. 52-36-23
• ул.Ворошилова, 43 (92 кв-л), т. 53-09-21

ОБЪЯВЛЕНИЯ

• Брезент (новый, дл. 10,5 м, шир. 80 см). Тел.: 56-88-81.

• Кислородные шланги. Тел.: 56-88-81.

• Банную печь из нерж., б/у. Или меняю на дрова. Тел.: 55-47-45.

• Сварочный аппарат ВДУ-301-43, 380В; топливную аппаратуру 4УТНМ МТЗ-80; переднюю балку Т-25. Тел.: 54-39-34.

• Лист оцинк. 1х2 м; лестницу алюм., 5 м; стол-верстак 50х150 см; фанеру многослойную, простая; ДВП – большие листы; стекло рифленое, дверное 60х120. Тел.: 55-33-65.

• Аппарат для изготовления сахарной ваты. Тел.: 55-47-65.

• Входную межкомнатную дверь в кв-ру ул.пл., недорого. Тел.: 54-34-33.

СРОЧНЫЙ РЕМОНТ ЛЮБЫХ
ХОЛОДИЛЬНИКОВ
на дому, в удобное для клиента время. Низкие цены. Гарантия.
Тел.: 51-98-42
Срочно сниму гараж в р-не 84, 85, 94 кв-лов.

• Лекарство реаферон ЕС, по 3000 ед. серия 06,07, по 480 руб. за коробку (3 коробки). Адрес: 11-1/2-25, с 8 до 22 час.

• Пиш. машинку "Ятрань", за 750 руб.; краску красно-коричневую для строит. работ, по 25 руб. за 1 кг. Тел.: 54-59-38, с 20 до 22 час.

• Дощечку обшивочную 8х70 см. Тел.: 9-19-84.

• Прибор для нанесения защитного покрытия на документы (ламинар). Тел.: 59-89-53.

• Бочки из-под бензина. Тел.: 51-40-48.

• Коньки хоккейные "Бауэр" (р. 37, б/у), за 1000 руб. Тел.: 4-65-26, вечером.

• Эл. счетчик 3х380/220В, 3х5А 50HZ; двигатель асинхронный 0,75 кВ, 380В, 1425 об./мин. Тел.: 6-21-29.

• Стеновые ж/б панели с окнами и без (для строит. дома, 14 шт.), по 3500 руб. Тел.: 55-22-45.

• Селерон-400 (128 Мб, 10 Гб, видео 16 Мб, модем, звук, колонки, монитор). Тел.: 53-51-03.

• Кассовый аппарат "Миника-110" 2000 г.в. Тел.: 6-17-86.

• Стационарный сверлильный станок, 220В, за 1500 руб. Тел.: 6-59-21.

• Удочку телескоп. 18 м, б/у, за 250 руб.; сапоги-болотники, р. 39, за 150 руб.; принадлежности для аквариума (воздух, грунт, градусник, кормушка), за 300 руб. Адрес: 18 мр-н-11-33.

ООО "ГАЛС-информ"
9-72-66
56-96-66
Компьютеры
- Комплектующие
- Расходные материалы
- Вызов специалиста, консультации
- Ремонт, настройка, модернизация
Невысокие цены, кредит!!!
Ленинградский пр-кт 3а

• Сотовый телефон "Эриксон" LX700 ("Фора-лидер", гарантия), за 2000 руб. Тел.: 595-521, вечером.

• Колодки (формовки, новые и б/у). Тел.: 51-07-48.

• Радиодетали, недорого. Тел.: 55-32-18.

• Диоды силовые с радиаторами Д-161-320-12, Д-171-320-10, В-2-50. Тел.: 59-89-53.

• Надувную лодку на 240 кг; спиннинговые катушки. Тел.: 59-89-53.

• Клетку для птиц и домашних зверьков. Тел.: 59-89-53.

• Гипсоблоки, 60 шт., по 9 руб. Тел.: 54-65-33.

• Витрины темные, 3 шт., по 2500 руб. Тел.: 59-83-83.

ЛОМБАРД
ООО «Малахитовая шкатулка» (лицензия №3)
Выдаем кредиты под залог ювелирных изделий, аудио-, видео-, бытовой и оргтехники; автомобилей под 8%.
САМЫЕ НИЗКИЕ ПРОЦЕНТНЫЕ СТАВКИ! (от 8 до 21%)
Адрес: салон-магазин «Этюд», ост. тр. «Горгаз», тел. 9-19-34, с 10 до 19 ч., без выходных.

• Стремянку; таль мех., 1,5 т; оконную раму в баню; сейф для ружья. Тел.: 51-09-44.

• Эл. рубанок (новый, шир. ножей 70 мм), за 2500 руб.; ТВ "Фотон" (цветной, 61ТЦ-311Д, п/п, нераб. кинескоп, на з/ч). Тел.: 3-63-44.

• Компьютер "Поиск" (монитор, два блока памяти, блок питания), за 500 руб. Тел.: 56-89-97.

• Кабинку в маг. "Октябрьский" (1 эт., продукты). Тел.: 6-39-02, днем, 6-43-06, вечером.

• Пистолет газобаллонный, модульный, модель МР 651 К (с докум., в коробке, кобура кож., светлая), за 1600 руб. Или меняю на пейджер. Тел.: 55-67-39.

• Эл. сварочный аппарат бытовой 220/180В с кабелем и щитком. Тел.: 55-18-66.

• Барную дер. стойку, за 2000 руб. Тел.: 6-11-05.

• Холодильники-прилавки, 2 шт., б/у весы 6 кг. Тел.: 55-39-02.

• Насос садовый из нерж. Тел.: 55-72-45, после 17 час.

• Печь для бани из нерж. Тел.: 55-72-45, после 17 час.

• Кирпич облиц. (2000 шт.). Тел.: 55-72-45, после 17 час.

• Пневматич. пистолет "Аникс" (2 обоймы, документы), за 1300 руб. Тел.: 55-30-33.

• Лодку "Прогресс-4"; два лодочных мотора "Вихрь-25"; домик на лодочной станции в 11 р-не. Тел.: 51-07-80.

• А/м радиостанцию; оборудование для "такси". Тел.: 55-79-56.

• Лебедку авиац. БЛ-47м (г/п 500 кг, дл. троса 15 м). Тел.: 51-42-43.

Поступление НУТРИЕВЫХ, МУТОНОВЫХ ШУБ
Цены от 5 т.р.
Кредит 4 месяца
Скидки
Рынок "шанхайка", 2 эт., каб. 251.

• Сотовый телефон "Моторола т3888" (GSM, 900/1800, "Байкалвестком", на балансе 300 руб., чехол, заряд. устр-во, гарантия, новый), за 3500 руб. Тел.: 610-07, Анатолий.

• Компьютер 486 (программы, игры, матричный принтер "Стар NX-1500", в хор. сост.), недорого. Тел.: 9-77-85.

• Лодку резиновую (с транцем "Орион-25", г/п 800 кг); лодочные моторы "Вихрь-25". Тел.: 6-26-62.

• Насос молочный (нерж., новый, 380В); наружную мет. дверь в крупногаб. кв-ру (2255х875, без замка); нагрев. элемент Р-1 и 1,5 кВт для эл. плит. Тел.: 6-86-61.

• Набор плотницкого эл. инструмента 3 фазы, 220В; эл. рубанок 100 мм ручной; дрель реверс., большая тихоходная, циркулярку ручную (обезьянка); 3-ф. рубильник, разъемы. Тел.: 6-86-61.

• Вагончик строит. (для организаций под бытовое помещ., 3х7 м, ЗКТО), за 30 тыс. руб. Тел.: 55-60-53.

• А/м рацию "Мегаджет" (40 каналов); станок сверлильный (380В, пром. сверла, 3-18 мм). Тел.: 55-60-53.

• Плиты (размер разный); перемычки; балки; изделия для фундамента; санкабину; стеновые панели; лотки и др.; плиту ворот; дорожные плиты. Тел.: 56-43-00, утром, вечером.

• Антикварную шкатулку, за 4000 руб. Тел.: 51-92-96.

• Дер. двери (разные); сетку Рабица; газ. плиты 4- и 2-конф.; бассейн на дачу. Тел.: 6-65-67.

• Рации а/м "Алан-78" (200 каналов, антенна), за 2200 руб.; "Алан 78 Плюс" (антенна и усилитель), за 3200 руб.; базовую антенну (5/8), за 1500 руб. Тел.: 56-46-46, аб. 6685.

• Компьютеры Селерон-766 (128 Мб, монитор, модем, видео и др.). Тел.: 666-25.

• Пейджер "Филипс" (1-строчный, без докум.), за 2000 руб. Торг. Тел.: 6-56-93.

• Оконные блоки (остекл., окрашен., 108,5х161, 7 шт., 128х169, 3 шт.). Тел.: 53-51-74.

• Селерон 400 (10 Гб, 128 Мб, видео 16 Мб, модем, звук, монитор). Тел.: 53-51-03.

• Торговые прилавки (2 шт., г. Рига), за 3000 руб. Тел.: 4-76-29, после 18 час.

• Витрину-кубик 3х2. Обращаться: в маг. "Заря" (отд. аудиокассеты), Люба.

• Мет. лист (1,5, 740х1250, 540х1770); уголок-самогиб 45х45; полосу 40х900; лак НЦ по дереву; туалет садовый; бассейн дер. (1,3 куб. м); балясины, "Маяк-203". Тел.: 55-09-73.

• Дет. молочные смеси: "Винни" (годен до 12.09.02), по 50 руб.; "Нестожен", по 50 руб. (до 09.03); "Нан" (с 6 мес., с бифидобактериями, до 04.03), по 100 руб.; комплект для новорожденной, за 150 руб. Тел.: 51-78-90.

• Зарядное устр-во для сотового "Эриксон"-А1018 (кобура, съемная панель, прищепка), недорого. Тел.: 56-91-14, вечером.

• Бухту проволоки (600 кг, вязальная, 6,5 мм); шкаф жарочный; кипятильник, 50 л. Тел.: 56-46-46, аб. 2871.

• Мет. дверь в кв-ру ул.пл. (с замком). Тел.: 55-22-46.

• ПК AMD (133, 32 Мб, 1,6 Гб, монитор, звук, видео и др.), за 6000 руб., торг; ТВ "Электрон" (цветной), за 1500 руб., торг; два аккордеона; газ. плиту (4). Тел.: 4-02-01.

• Вагончик северного типа (8х3 м, пар. отопл., 2 комн. и коридор). Тел.: 6-89-73.

• Мед. аппарат "Сним-1" (для разработки атрофированных мышц, эл. токи). Тел.: 9-19-16.

• Компьютер Пентиум-2 (450 Мгц, видео 2 Мб, ОЗУ, 64 Мб, винт 1,2 Гб, звук, монитор, флопик, клавиат., мышь), за 9000 руб. Тел.: 54-74-96.

• Монитор SVGA , за 1400 руб. Тел.: 54-74-96.

• Плиты П-образные, б/у, 4х1,2 м. Тел.: 55-96-79, раб.: 57-73-25.

• Бочки 200 л, по 200 руб.; канистры 1 л, по 3 руб. Тел.: 54-666-9.

• Пропан. баллон с газом, за 700 руб.; эл. двигатель (380В, 1,5-2 кВт), за 500 руб. Тел.: 55-12-62.

• Пентиум-200 ММХ (32 Мб, видео 4 Мб, СД-РОМ, клавиат., мышь. и др.). Тел.: 516-288.

• Гаражные дер. ворота (б/у, с коробом, обиты железом, 228х295), за 1200 руб. Адрес: 15 мр-н-26-149.

• Ванну чугунную, 1,5 м. Тел.: 6-51-05.

• АСД №2. Тел.: 4-78-13, вечером.

• Бензопилу "Дружба"; мотонасос (очень мощный, водяной, в хор. сост.), недорого. Тел.: 4-78-13, 54-04-05.

• Сотовый телефон "Эриксон LX700" ("Фора-лидер", городской номер). Тел.: 51-72-23.

• Перфоратор (без насадок, в отл. сост., новый, Чехия), за 3000 руб. Тел.: 51-65-88, после 20 час.

• Р-3; сист. блок; ТВ-тюнер (новый с пультом); ксерокс "Канон FC-230"; принтер лазерный; принтер цветной струйный; модем профессиональный; клавиат.; мышь; колонки и др. Все б/у, в отл. сост. Тел.: 52-47-23.

• Компьютер Селерон 566 (128 Мб, 40 Гб и др.), за 15500 руб. Торг. Пейджер: 56-46-46, аб. 8045.

• Сотовый телефон "Моторола Т2288" ("Байкалвестком", кож. чехол, запас. батареи, гарантия), за 3000 руб. Тел.: 55-67-74.

• Бензопилу "Дружба", новая, недорого. Тел.: 4-91-37.

• Помпу (компрессор) для аквариума "Атман"; ИП "Сега Мегадрайв-2" (без картриджей, 1 джойстик, конвертер, в/ч антенный кабель, блок питания). Тел.: 6-37-29, Александр.

• Бутыли 20 л; банки стеклянные 0,5, 1, 2, 3 л. Тел.: 53-33-92, после 19 час.

• Бочку олифы, 50 л, за 600 руб. Тел.: 6-16-39.

• Инвалидную коляску. Тел.: 53-33-41.

• Электронную записную книжку SF8000 на англ. языке с книжкой, недорого. Тел.: 6-84-51, Алексей.

• Компьютер "Поиск" (монитор, 2 блока памяти, блок питания), за 500 руб. Тел.: 56-89-97.

• Алюм. лист 0,5 мм, 80х105 см, по 45 руб. Тел.: 53-03-06, после 18 час. в раб. дни.

Детский туристический центр школы искусств №4
ЭКСПРЕСС-тур
Лиц. ТД №0004330, регистр. №38-ар-03918 от 09.04.02
набирает группу детей
в сопровождении опытных преподавателей в детский оздоровительный лагерь в г.Анапа.
Предлагаем молодежный и семейный отдых: черноморское побережье, Байкал, Турция, Испания, Италия, Мальта, Таиланд, Франция, Кипр и многое другое
Ангарск, 12а мр-н, школа искусств №4, т. 55-19-61, 55-94-39, 55-20-37

• Сотовый телефон "Панасоник-CD50" (стандарт "GSM ", "Байкалвестком", гарантия, в отл. сост., чехол). Тел.: 55-94-95.

• Пейджер (новый, 4-строчный, оплачен за 2 мес., гарантия 6 мес., договор переоформлять не надо), за 1400 руб. Адрес: 82-19-12, Андрей.

• Л/м "Ветерок-12", б/у, 2 шт., недорого; бензопилу "Тайга", б/у, за 2000 руб.; Торг. Адрес: 37-5-6.

• Тиски большие слесарные, за 500 руб.; диод ВК-200, 6 шт., по 100 руб.; рамы со стеклом 220х65 см, б/у, 16 шт. Адрес: 37-5-6.

• Фуганок, новый; бочку мет.; домкрат винтовой, 1,5-2 т, 5 т; насос ножной; трамвайки, 2 шт.; канистры алюм., 2 шт., бухту сварочной проволоки, 2 мм. Тел.: 6-87-19.

• Газосварку (баллоны, шланги, редуктор, горелка), за 3000 руб.; швейную пром. машину 25 А кл., петельная. Тел.: 6-86-09.

• Чугунные радиаторы (батареи), недорого. Или меняю на цвет. ТВ. Тел.: 552-845, пейджер: 56-46-46, 5457.

• Компрессор для покраски а/м; сварочные шланги с резаком и редукторами; сварочный аппарат. Тел.: 54-31-19.

• Системный блок Р-3-550 (видео 32 Мб, память 64 Мб, винт 30 Гб, СД-РОМ, модем, звук, клавиат., мышь, коврик, гарантия 6 мес.), за 15 тыс. руб. Тел.: 54-44-27.

• Раковину в ванну (б/у, желтая), за 70 руб.; бачок (3 ведра, с краником, б/у), за 150 руб.; жаровню (овальная), за 200 руб.; эл. чайник (3 л, новый, нерж.), за 450 руб. Тел.: 6-89-78.

• Байдарку пластиковую, новую. Тел.: 52-87-77, 51-25-50.

• Собачий пух (длинноволокнистый), по 150 руб. за 100 г. Тел.: 52-84-72.

• Эл. трансформатор 220-380В; эл. рубанок 220-380В; эл. кабели в двойной рез. изоляции 220-380В 3х1, 4х1. Тел.: 51-25-74.

• Кресло офисное (из никелиров. труб, черная обшивка); кресла на колесах (коричн. обшивка); двери межкомн. 2х0,6, 08, 2 шт. Тел.: 51-25-74.

• Костюм брезентовый для сварщиков, р. 52; костюм прорезиненный, р. 52. Тел.: 51-25-74.

• Батареи отопл. стальные; вентили чугунные 15, 20, 25; сгоны стальные, 20, 25, в компл. Тел.: 51-25-74.

• Обмедненную свар. проволоку, бухта; тисы; овощной контейнер на колесах. Все недорого. Обращаться: Майск-3, боксы №2, 357.

• Пропановый баллон 50 л, пустой, за 600 руб.; водяной эл. насос "Агидель", б/у, за 900 руб.; зарядное устр-во "Жигули", за 500 руб.; бензопилу "Дружба", за 2500 руб.; бинокль 7х50, за 1000 руб. Тел.: 51-26-32.

• Дер. оконные блоки (2 шт., новые, 180х120 см), за 3000 руб. Тел.: 52-58-80.

• Ванну чугунную (б/у, в отл. сост.), за 400 руб.; насос "Агидель", новый, за 1000 руб.; керам. плитку (голубая, 15х15). Тел.: 54-14-51, 54-84-71.

• Монитор; в/карты 1 и 2 Мб; флопик; память FPM (для 486, 4Мб, 8 шт.); дискету IOMEGA. Или меняю. E-mail: Z22222Z@mail.ru

• Картриджи на "Сегу" (разные); два пистолета, за 400 руб. Тел.: 54-29-81, вечером.

• Ворота гаражные (дер., новые, без коробки, 260х310х8), за 3000 руб. Тел.: 52-74-74.

Учебный центр РИКЦ«Кран-Парк»
заканчивает комплектование групп для обучения по специальностям:
монтажник кранового оборудования, слесарь-ремонтник, машинист крана, слесарь, электросварщик
ВОЗМОЖНО ТРУДОУСТРОЙСТВО
Адрес: 4-й пос., конечная авт. №7, здание РИКЦ "Кран-Парк", оф. 212, 218, т. 54-42-68, 54-04-87

• Снегоуборочную насадку к мотоблоку МБ-1, недорого. Или меняю. Тел.: 51-44-81.

• Металл. рельсы, арматуру, уголок, пластинки. Адрес: п. Северный, ул. Неверова, 5.

• Краску оранжевую водополимерную (типа гуаши), по 4 руб. за 100 г. Тел. поср.: 55-06-09, с 20 до 21 час.

• Коньки роликовые, р. 38-39, новые, за 250 руб. Тел.: 55-87-28, с 19 до 22 час.

• Сотовый телефон "Эриксон-700" ("Северная Корона", новый), за 3000 руб. Тел.: 545-112.

• Оконные блоки, недорого. Тел.: 6-70-66.

• Стеллаж-горку, б/у, за 200 руб.; прилавки, б/у, за 250 руб.; лампочки 40 ватт, 24 вольт, по 1-20 руб. Или меняю на любой товар. Тел.: 55-94-63, вечером, 9-41-75, днем (вахта).

• Стропы-паук (2х2,5 м, с крюками, можно без них); карбюратор К-131 на ГАЗ или УАЗ, новый, за 500 руб. Тел.: 52-24-65, с 9 до 17 час., Елена Геннадьевна.

• Листы пищевой нерж. 1х2 м, толщ. 0,6 мм. Тел.: 52-24-65, с 9 до 17 час., Елена Геннадьевна.

• Бочки под ГСМ, 200 л, по 250 руб. Тел.: 55-47-31.

• Двери входные, новые, 3 шт.; межкомн., 2 шт.; арку (массив., матовый лак, фурн., обналичка), за 2500-5000 руб. Тел.: 54-67-76, раб.: 55-95-39, Андрей.

• Плитка ПХВ 30х30 см, синяя, новая, по 1,30 руб. Тел.: 54-68-88, после 18 час.

• Лазерные очки-тренажеры, новые, недорого. Тел.: 9-16-07.

• Ролики (р. 39-40, синие, б/у, в хор. сост.), за 500 руб. Тел.: 9-16-07.

• Балластный реостат, за 1500 руб.; пониж. трансформатор 220/36Вт, за 1500 руб. Тел.: 54-47-62.

• Сотовый телефон "Эриксон LX-700" (кож. чехол, зап. аккумулятор, зарядное для а/м). Тел.: 52-30-31, вечером, сот.: 59-55-12.

• Нитки для пошива обуви, валенок (в больших бобинах, черные и белые, диам. 30 см), недорого. Тел. поср.: 65-125.

• Двигатель асинхр. (380В, тип А02-54-4/2к, 1470 об./мин., 6,1 килов., 2,925 об. мин., 15 кВ, б/у). Адрес: п. Китой, ул. Гагарина, 22.

• Редукторы на баллоны кислородные и углекислотные. Адрес: п. Китой, ул. Гагарина, 22.

• Эл. счетчик САЧУ-И672М (3-фазный, 380В, 5А, с трансформаторами тока 100/5А, 3 шт.). Тел.: 52-48-96.

• Круг алмазный шлифовальный мелкозернистый D-200 мм, тол. 4 мм, посадочный диам. 32 мм, 2 шт. Тел.: 52-48-96.

• Чугунные муфтовые вентили Ду 15-40, новые, недорого. Тел.: 52-56-05, вечером.

Воздушное оформление торжеств
Адрес: 11 мр-н, д. 7/7а, 6 эт., тел.: 56-02-11
Аквамарин
Кому важен престиж, кто любит красоту

• Торговый европавильон (32 кв.м, без места). Пейджер: 56-46-46, аб. 6562.

• Торговые столы, б/у, недорого. Тел.: 438-71, 541-959.

• Струйный "Эпсон 680" (в отл. сост.), недорого. Тел.: 522-243, в раб. время.

• Емкость под ГСМ (400 л). Тел.: 52-49-84.

• Гаражные мет. ворота, недорого. Тел.: 52-49-84.

• Унитаз с компакт-бочком (новый, отеч.), недорого. Тел.: 51-94-32, после 20 час.

• Акустич. концертную гитару (Корея, вручную доведена до идеального строя и звучания, медные струны, девятка, D'addario), недорого. Пейджер: 501-094, аб. 8497.

• Коллекцию старинных монет (с 1822 г.). Тел.: 55-28-35, вечером.

• Катер-водомет (корпус пластиковый, тримаран, двигатель ГАЗ). Тел.: 54-82-25.

• Вязальную машину "Тойота-586" (3-ниточная, с двумя каретками). Тел.: 52-50-56.

• Сотовый телефон "Моторола" ТР7389 (новый, голосовой набор, диктофон, все навороты). Тел.: 524-937, вечером.

• Акриловое стекло (молочное) 2х2 м, за 2000 руб.; оргстекло 1,5х2 (толщ. 5 мм), за 2100 руб.; стеклоткань в рул. Тел.: 533-473.

• Компьютер 486, за 3000 руб.; Пентиум-1, за 4500 руб. Тел.: 533-473.

• Миди-клавиатуру (в отл. сост., комплект, в упак.), за 4000 руб. Торг. Тел.: 6-75-71.

• Доски 150х25, по 6 м, 11 куб. м; брусок 40х110, по 6 м, 3 куб. м, недорого. Тел.: 6-27-06, вечером.

МУКА Доставка на дом
ОКОРОЧКА
САХАР
Тел.: 6-42-31, 51-23-27

• Пром. сверлильный станок; кабель; тумбочку. Тел.: 533-473, 532-043.

• Оконные блоки с рамами 2100х1450, 2 шт., 1500х1450, 1 шт., недорого. Тел.: 55-80-81.

• Двери межкомнатные; дверь входную, дер. (б/у, в хор. сост.). Тел.: 54-70-45.

• Слуховой аппарат. Тел.: 52-30-57.

• Бально-театральное платье на девочку 8-10 лет (новое, красивое). Тел.: 55-22-90.

• Эл. гитару (эксклюзив, выполнена на заказ, в отл. сост., с кейсом), недорого. Пейджер: 56-46-46, аб. 6101.

• Бензопилу "Дружба", за 2500 руб.; стиральную машину "Белка", за 400 руб.; холодильник "Орск-2", за 1500 руб.; письменный стол; диван. Тел.: 4-90-63.

9 ЛЕТ НА ИРКУТСКОМ РЫНКЕ
САВА АГРОТЕХЦЕНТР
искусственные водоемы AL-KO
для дач, коттеджей, офисов, магазинов (Германия)
• электронасосы "Невка - 1", "Агидель"
• бетономешалки (Германия)
• строительные, садовые тачки (Россия, Германия)
• шланги армированные диам. 15-20 мм (высокое давление)
• плоскорезы
• садово-огородный инвентарь
г. Ангарск, ТЦ "Ангарский", зал 3, пав. 12, тел.: (8-21) 57-53-18 *232.
204-49
Товар подлежит сертификации

ОБЪЯВЛЕНИЯ • РЕКЛАМА

• Мобильный телефон "Сименс С35i" (кож. чехол, все навороты, "Байкалвестком", на счету 450 руб., гарантия, б/у 3 мес.), за 5000 руб. Тел.: 8-902-512-41-48.

• ИП "Панасоник 3DO (FZ-10)" (2 джойстика, 10 дисков), за 2700 руб. Тел.: 31-999.

• Ботинки лыжные "Соломон" (б/у, в хор. сост., р. 44, классические), за 90 у.е. Торг. Адрес: 95-1-27.

• Оконный блок застекленный (б/у, 1300х1430, 2100х1430); двойную балк. дверь с блоком, б/у, недорого. Тел.: 54-10-08.

• Детский велосипед (с 1 до 3 лет, "розовый заяц"). Тел.: 55-09-20.

• Мех рыси, белки (выделанный). Тел.: 54-11-36.

• Мет. дверь (стандартная, двойная), недорого. Тел.: 55-09-20, Алексей, Татьяна.

• Бензопилу "Дружба-4", новая. Тел.: 51-00-66, после 17 час.

• Люстру 5-рожковую, новая, за 450 руб. Тел.: 56-89-02.

• Отопительную систему (радиаторы, белые, 20-секц., медные трубы, со всеми принадлежн.), за 18 тыс. руб. Тел.: 56-27-49.

• Учебник по менеджменту (Виханский О.С., Наумов А.И.), за 90 руб. Торг. Тел.: 6-73-88 (в субб., воскр.), раб.: 54-56-01, Роман.

• Дыхательный тренажер (не по методам Фролова, Бутейко, йога), за 300 руб. Тел.: 9-13-24.

• Торговую площадь. Тел.: 4-84-15.

• CD-диск "Интернет для начинающих". Тел.: 52-88-91.

КУПЛЮ

• Импортные ТВ (неисправные); съемную панель к а/м "Pioneer Ken 8250". Тел.: 51-20-15, в раб. время.

• Торговую палатку. Тел.: 6-28-53, 56-25-49.

• Коленвал новый, головку блока на ЗИЛ. Тел.: 514-444.

• Топливную аппаратуру на КамАЗ или ЯМЗ-236, -238, новую. Тел.: 514-444.

• Место под кап. гараж. Тел. поср.: 55-96-44.

• Фотоаппараты, объективы, вспышки, фотопринадлежности. Недорого. Тел.: 51-34-09.

• 1-комн. кв-ру "хрущевку" (кроме 1 этажа). Тел. поср.: 52-28-41.

ИЗГОТОВИМ И УСТАНОВИМ
МЕТАЛЛИЧЕСКИЕ ДВЕРИ
ЭЛЕКТРОСВАРКА, УСТАНОВКА ЗАМКОВ
быстро и качественно
Тел.: 51-40-84, 51-40-61

• Рубашку (р-р 38) и туфли (р-р 25) для спортивных бальных танцев на мальчика 11 лет, в хор. сост. Тел.: 55-94-95.

• Электротостер, электромиксер импорт. пр-ва. Тел.: 51-71-77.

• 2-местную детскую коляску для погодок (лежа + сидя). Тел.: 54-69-63.

• Накладку для кормления грудью (старого образца). Тел.: 6-96-36.

• А/м "Тойота" с неисправным двигателем не ранее 90 г.вып. Тел.: 51-44-32 с 18 до 20 час.

• Лодку "Казанка" в хор. сост., недорого. Тел.: 51-44-32.

• Головку блока, коленвал (новое) на а/м ЗИЛ. Тел.: 51-44-44.

• Вагончик-бытовку, недорого. Тел.: 55-80-81.

• 3-комн. крупногаб. кв-ру в кв-лах 55, 58, 59, 106, 107, 89, 74. Тел.: 57-86-57 с 10 до 18 час.

• 3-комн. кв-ру ул. план. с телефоном, в "квартале". Тел.: 51-10-25.

• Велосипед "Кама" в хор. сост. Тел.: 53-28-76.

• Велосипед "Кама", недорого. Тел.: 6-64-55.

• 1-комн. кв-ру. Тел. поср.: 56-97-62.

• Квартиру. Тел.: 54-00-69 вечером.

• Головку левого цилиндра "Урал М-6736" 77 г.вып. Тел.: 55-67-03.

• Кап. гараж в микрорайонах, кроме 17 м/р-на. Тел.: 55-17-63 вечером.

• Дом в п.Северном или Байкальске. Тел. поср.: 56-08-68.

• Телевизор импорт. или отечеств., можно неисправный, и видеомагнитофон. Тел.: 62-246.

• 2-комн. кв-ру в р-не ц.рынка, в рассрочку. Тел.: 95-583.

• Нихром (d 1,7-2,0). Тел.: 52-34-28 днем.

• Набивку сальниковую, электроды МР и УОНИЙ, паронит, фторопласт, болванки, круги, листы. Ленту фун. Тел.: 6-17-04 с 8 до 11 и с 21 до 23 час.

ТРЕБУЮТСЯ
1. Профессиональный секретарь до 30 лет
2. Продавец на рынок ДСК (знание ПК, опыт работы)
3. Продавцы в табачные киоски
Тел.: 544-393

• Кап. гараж в Юго-Западном районе. Тел.: 550-882.

• Строительный пистолет-фен. Тел. 52-61-54.

• Детский 2-колесный велосипед на 6-8 лет, можно б/у. Тел.: 51-84-07, 9-68-36.

• Принтер. Тел.: 50-10-94 для аб. 6-00-96.

• Кап. гараж в микрорайонах. Тел.: 51-85-29.

• Техническую бутылку по 60 коп. Волейбольную сетку. Тел.: 53-81-95.

• Одежду для беременной. Тел.: 8-902-5606624, 59-83-16.

• Подшипники не б/у и не ржавые. Тел.: 55-62-75.

• Кап. гараж в микрорайонах, в пределах 35 тыс. руб. Тел.: 50-60-40.

• Струю кабарги, желчь медвежью. Невыделанный мех соболя. Рога изюбра, лося. Тел.: 55-48-95.

• ЗИЛ-131 автопогрузчик. Тел.: 51-56-73.

• Кожу натур., тонкую, недорого. Тел.: 52-72-52.

• Пудру алюминиевую. Ванну небольшую, недорого. Тел.: 52-72-52.

• Срочно! Комнату, недорого. Тел.: 56-91-25.

• Коляску детскую в любом сост. Тел.: 6-41-78.

• Редуктор на 27-литровый газовый баллон, в раб. сост. Тел.: 555-854.

• Запчасти к спортивному велосипеду "Турист". Тел.: 55-68-67.

• Велосипед "Кама" в любом сост., не дороже 500 руб. Пейджер: 50-10-94 для аб. 205633. Тел.: 51-56-63.

• Коляску "зима-лето", "лето", недорого. Тел.: 9-79-69.

• Диван для дачи, недорого. Тел.: 52-37-06, 55-88-02.

• Литьё на 13, недорого. Тел.: 54-75-98.

• И/п "Сега", можно с джойстиком,

Покупаем акции
ОАО ЮКОС
ВЫСОКИЕ ЦЕНЫ
Тел.: 532-187
Включая субб., воскр.
Адрес: ул.Жаднова, 2, 93 кв-л, за маг. «Универмаг», здание фирмы «ТАИС»

недорого. Тел.: 51-66-89.

• Отечеств. цветной полупроводниковый ТВ с пультом д/у, на запчасти, недорого. Пейджер: 56-46-46 для аб. 4642 (сообщение с пометкой "Продам").

• Велосипед "Кама" в хор. сост., недорого. Тел.: 59-80-85.

• Детскую коляску в любом сост. Тел.: 51-92-96.

• Велосипед "Кама". Тел.: 55-05-48.

• Пейджер "Миллениум" 4-строчный, в отл. сост., студенческий тариф, за 800-1200 руб. Тел.: 518-135, спросить Артёма.

• Запорожец "горбатый" ЗАЗ-965. Тел.: 6-80-81.

• Гараж, желательно недостроенный, в р-не 15, 17 м/р-нов, недорого. Тел.: 59-82-61.

• Американского коккер-спаниеля. Учебники за 10 и 11 кл. Тел.: 555-171.

• Журналы мод с выкройками, недорого. Тел.: 6-58-21.

• Колодки жен.: "кубанки", "боярки", шляпы, "Кассандра" (б/у), недорого. Тел.: 55-84-20, 524-124, 6-05-51.

• Скейт. Тел.: 51-84-66, спросить Катю.

• А/м ГАЗ-21, -24, в хор. сост., в пределах 15-18 тыс. руб. Тел.: 53-56-81, спросить Володю.

• Стремянку (б/у) за 250 руб. Тел.:

Салон "Франция"
Огромный ассортимент женского БЕЛЬЯ российских и зарубежных производителей
цена от 45 руб.
Адрес: магазин "Олимпиада", правое крыло

53-09-60, 55-39-38.

• Гараж в а/к "Сирена", "Восход", дорого. Тел.: 55-63-06, 54-52-58.

• Телевизор импорт., б/у, недорого. Тел.: 55-01-28, спросить Виталю.

• Уголок для стяжки, стальной. Стеллаж для книг (б/у). Велосипед "Урал" (б/у), все в хор. сост., недорого. Тел.: 56-01-40.

• Учебники за 6 кл.: ОБЖ (Смирнов), математика (Петерсон), технология д/девочек (Симоненко), история России (Рыбаков), раб. тетрадь по биологии (Сонин), недорого. Тел.: 6-40-99.

• Дверь металл. в "хрущевку", недорого. Тел.: 55-18-66.

• Велосипед "Кама", недорого. Тел.: 55-22-46.

• Плиты перекрытия. Тел.: 55-62-62, 55-93-78.

• Кровать 1-спальную с матрацем, цена 700 руб., ковёр (2х3, искусств.), цена 1000 руб. Тел.: 51-00-55, 59-83-83.

• Коляску (б/у), в хор. сост., недорого. Тел.: 6-34-80.

• Кух. гарнитур с мойкой, или мойку отдельно, б/у, недорого. Тел.: 6-45-11.

• 3-комн. кв-ру ближе к "кварталу", или обменяю 1-комн. кв-ру на 3-комн. кв-ру. Тел.: 55-58-54.

• Шлакоблоки, кирпич, можно б/у, недорого. Цемент, недорого. Тел.: 61-811 после 20 час.

• Неисправный насос "Агидель", на запчасти. Тел.: 4-08-64.

• Багажник к а/м "Жигули". Тел.: 6-39-13 днем, 54-62-54 вечером.

• Пропановый, кислородный, ацетиленовый, углекислотный баллоны. Тел.: 54-70-17.

• Детский спорт. уголок. Велосипед для ребенка 5 лет. Тел.: 547-017.

• Дачу, участок в р-не п.Северный, Сангородка. Тел.: 52-21-86, адрес: общ. №6, комн. 9, спросить Олю или Олега.

• Детскую коляску в любом сост. Детскую кроватку, недорого. Тел.: 624-05.

• Горный велосипед, недорого. Тел.: 532-021.

• Автошины 185/70х14, недорого. Тел.: 532-021.

• Сотовый телефон, недорого. Тел.: 532-021.

• TV импорт. (d 37 или 54) в хор. сост., недорого. Тел.: 444-04.

• Датчики вакуумные ПТП-2 и ПМИ-2, для установки по тонированию витринных стекол и зеркал. Тел.: 56-26-77 вечером.

• Холодильник, недорого. Тел.: 6-45-75 днем, 3-12-05 после 20 час.

• Спорт. велосипед. Тел.: 56-10-39.

• А/м "Таврия" в рассрочку. Варианты. Тел.: 444-04.

• Велосипед "Кама" в хор. сост., недорого. Тел.: 51-35-82 вечером.

• Место под кап. гараж или недостроенный гараж. Пейджер: 501-094 для аб. 205109.

• Раздатку к а/м ГАЗ-69. Тел.: 9-50-31 после 19 час.

• Шары для бильярда (d 60 мм), кий. Тел.: 51-11-20, 52-59-36.

• Мех ондатры, нерпы. Тел.: 9-78-78.

• Большой оконный блок (б/у, в хор. сост., не гнилой, из "хрущевки", без балконной двери). Тел.: 51-40-37 после 19 час.

• Велосипед "Кама" б/у, в хор. сост. Тел.: 9-16-07.

• Телефон с автоответчиком, можно с определителем номера, немного б/у, недорого. Тел.: 9-16-07.

• Вентили чугунные и бронзовые Ду-15-32; вентили Ру 16, 25, 40, 63 (сталь); ЗКС. Тел.: 55-39-64.

• Велосипед "Кама" в хор. сост., недорого. Пластмассовую боковину для заднего сиденья (лев. сторона) ВАЗ-2109. Тел.: 55-04-17.

• Костюм муж. (р-р 52-54/5), недорого. Тел.: 56-03-54 после 19 час.

• А/м ЛуАЗ с небольшим пробегом. Тел.: 54-79-16.

• Клей ПВА. Тел.: 569-679.

• Отечеств. радиодетали, содержащие драг. металлы, дорого. Тел.: 54-24-77.

• Лампы: ГУ, ГМИ, ГС, Гк, ГМ. Магнетроны, разрядники: РР2 – РР173. Клистроны: от К11 до К352, Ку314, дорого. Тел.: 54-24-77.

• Гараж в 84 кв-ле. Тел.: 56-15-14 после 18 час.

• Велосипед "Кама" или "Аист" в хор. сост. Тел.: 56-13-95.

СТЕКЛО тепличное
130х50 - 45 р./лист, 130х40 - 36 р./лист
СТЕКЛО ОКОННОЕ
Тел.: 52-67-26
4 мм, 90 р./м²

• Телевизор б/у (d 72-74) за 2 тыс. руб. Видеомагнитофон, недорого. Зеркальное панно. Тел.: 3-14-54 вечером.

• Фары противотуманные, небольшого р-ра, недорого. Литьё на 13 на "Жигули", пластмассовую защиту левой стойки и крыла. Тел.: 55-04-17 вечером.

• А/м "Тойота" в пределах 20 тыс. руб. Пейджер: 56-46-46 для 4689.

• 1-, 2-комн. кв-ру в 95, 84 кварталах, или в 29 м/р-не, 1 этаж не предлагать. Тел.: 560-590.

• Клей столярный, недорого. Тел.: 51-44-81.

• А/м "Запорожец" ("горбатый"). Тел.: 54-40-78.

• Соковыжималку отечественную для овощей и цитрусовых. Тел.: 53-44-99 вечером.

• 2-комн. кв-ру в 10 м/р-не, 1 и 5 этажи не предлагать. Рассмотрю все варианты. Тел.: 6-02-55.

• Балку под двигатель 1G-GE, модель кузова EGX-81. Адрес: ул.Ворошилова, 42, спросить Виктора.

• Сварочный аппарат 220 В, недорого. Тел.: 51-16-57, 56-20-79 вечером.

• Задвижки, баббит-83. Тел.: 56-20-79, 51-16-57 вечером.

• Кап. гараж в а/к "Турист". Тел.: 53-38-95.

• Тринатрий 10-20 кг. Пульт д/у к ТВ "Фунай" (модель ТВ 2000А МК7, б/у), все недорого. Тел.: 51-46-23.

• 1-комн. благоустр. кв-ру в Усолье в пределах 80 тыс. руб. Тел. поср. в Ангарске: 6-35-73.

• 1-комн. кв-ру на 2-3 этаже, в поселке городского типа, недалеко от Ангарска, недорого. Тел. поср.: 53-06-44.

• Чертежную линейку "Ленинград" или подобную нового образца. Тел.: 59-89-33.

• Коляску б/у, в хор. сост. Столовое серебро. Статуэтки лошадей и собак. Ковёр (пр-ва Китай, б/у, с выпуклым рисунком). Компакт-бачок импорт. Газ. печь импорт. Раковину. Столик стеклянный (любой). Тел.: 524-416.

РАЗНОЕ

• Набор и распечатка текстов. Быстро и качественно. Тел.: 52-31-35.

• За короткий срок по спец. методике опытный педагог научит читать или повысит технику чтения. Обучаю с 4 лет и старше. Тел.: 6-22-46.

• Квалифицированный медработник делает инъекции у вас на дому. Адрес: 6-40-32. Тел.: 51-94-34, 56-21-75.

• Услуги репетитора по английскому языку для студентов, учащихся, начинающих. Тел.: 519-823.

• Набор и распечатка текстов на ПК. Тел.: 55-64-03.

• Предлагаю услуги по выполнению бухгалтерских отчетов на дому по ЧП и других форм деятельности. Тел.: 432-54.

• Ответственная девушка на период летних каникул будет няней вашему ребенку от 2 до 7 лет. С 18 часов можно с мамой. Цены умеренные. Тел.: 55-87-28 с 19 до 22 ч.

МЕБЕЛЬНЫЙ САЛОН «Ивушка»
МЕБЕЛЬ НА ЗАКАЗ
угловые диваны
мини-диваны
мягкие уголки
мягкие кухонные уголки
Большой выбор импортной мебельной ткани
КРЕДИТ Доставка до подъезда бесплатно.
Адрес: 19 кв-л, д. 8, ост. тр. "Техучилище" Тел.: 51-33-48

• Репетиторство по русскому языку. Подготовлю к поступлению в вуз. Тел.: 52-56-71.

• Педагог с в/о. За 1 месяц научу читать, повышу скорость, технику чтения, подготовлю к школе. Развиваю логику, память, речь. Репетиторство начальных классов. Занимаюсь с детьми от 4 лет и старше. Тел.: 3-64-42.

• Набор и распечатка любых текстов. Быстро. Недорого. Тел.: 54-16-83.

• Девушка 16 лет посидит с вашим малышом. Совсем недорого. Тел.: 53-30-15, Александру.

• Репетитор. Если у вашего ребенка проблемы с математикой (5–11 кл.), звоните по тел.: 52-77-97.

• Курсовые, рефераты, контрольные работы и задачи по экономическим наукам. Оформление на компьютере, распечатка. Быстро, качественно. Тел.: 52-60-51.

ДОСТАВКА
п/пленка (25, 50, 100 м)
сахар, мука (в/с и 1 с)
окорока
корма
зерно
Тел.: 6-98-50

• Репетиторство по математике и физике (5–11 кл.), подготовка в вуз, техникум, решение контрольных работ. Тел. дисп.: 56-19-42.

• Уроки английского языка. Индивидуальные занятия. Доступное изложение и закрепление грамматики (1 час – от 60 руб.). Адрес: 84-8-39. Тел.: 6-42-47.

• Черчу чертежи. Тел.: 55-16-24.

• Репетиторство по русскому языку. Тел.: 54-65-58.

• Молодые девушки помогут пожилым людям по уходу за ними за плату. Недорого. Тел.: 51-31-34, Настю.

• Две молодые девушки 17 лет окажут вам услуги домработницы. Или любую другую работу на летнее время. Тел.: 51-31-34, Настя.

• Репетиторство по русскому языку и литературе. Подготовка в вузы. Тел.: 56-03-59.

• Репетиторство по химии. Тел.: 52-63-80.

• Набор и распечатка текстов на ПК. Курсовые, рефераты для студентов первых курсов экономического факультета. Тел.: 6-91-41.

• Решаю контрольные по физике, математике, математике в экономике, теоретической механике. Тел.: 52-69-81.

• Химия. Физика. Интенсивный курс подготовки в вуз, техникум, колледж, репетиторство (8–11 кл.), контрольные работы студентов и их консультирование. Тел.: 52-71-71.

СТЕКЛО
Резка бесплатно. Доставка. Установка. Розница. Опт.
ИЗГОТАВЛИВАЕМ АКВАРИУМЫ
• Магазин «На Крупской»
• 18 мр-н, д.1, по ул.Социалистической
• 9 мр-н, д.84, напротив к/т «Родина»
Тел.: 56-26-32, 56-04-89

• Сканирование текстов и графики. Распечатка текстов с дискеты. Поиск информации в Интернете, запись CD (большая база данных фильмов в Мпег 4). Настройка и диагностика ПК. Консультации при покупке ПК. Тел.: 52-73-86.

• Математика. Репетиторство, курсовые. Качество гарантирую, недорого. Тел.: 55-30-82.

• Курсовые и рефераты: набор, оформление, распечатка текстов на компьютере без использования Интернета. Услуги e-mail. Быстро, качественно, недорого. Тел.: 55-14-09, 55-76-42.

• Репетиторство по английскому языку. Тел.: 55-22-43 вечером.

• Ремонт, реставрация, пошив одежды, вшиваю замки. Шью постельное белье, подклады, фетры для шапок. Низкие цены. Тел.: 6-58-21.

• Математика, физика, теоретическая механика, информатика, английский, немецкий, французский. Решение и разбор контрольных работ. Тел.: 6-29-17.

• Набор, распечатка, поиск по темам по Интернету. Рефераты, курсовые, дипломные. Русско-английский переводчик. Тел.: 6-47-43.

• Английский язык. Репетиторство, перевод, контрольные работы. Тел.: 55-97-65.

• Контрольные работы по высшей математике. Быстро, качественно. Тел.: 51-58-12, 6-05-90, Ольгу.

• Мою окна недорого. Тел.: 59-82-61.

• Шью женскую одежду. Тел.: 51-00-50 вечером.

• Русский язык. Качественная подготовка в вузы, тестирование, сочинение, устные экзамены. Тел.: 51-42-82.

• Переводы с/на английский, набор на компьютере, распечатка на принтере. Быстро, качественно, недорого. Тел.: 51-00-71.

• Шью формовки из материала заказчика. Тел.: 51-07-48.

• Отчеты по практике юристам, менеджерам, дипломы, курсовые, рефераты по юридическим предметам и истории. Тел.: 555-225, Марину.

• Английский, французский языки. Контрольные работы, переводы. Разумные цены. Тел.: 55-94-72.

• Веду учет по налогам, декларации. Тел.: 55-55-49.

• Немецкий язык. Выполним любую работу. Гарантия, качество. Тел.: 55-08-80.

• Быстро и недорого наберем, отсканируем, распечатаем любой текст. Настройка и диагностика компьютера. Тел.: 51-74-97.

• Для учащихся и студентов: большой выбор сочинений, рефератов, курсовых и дипломов по всем предметам. Поиск информации в Интернете. Тел.: 51-74-97.

ВМК Военно-мемориальная компания
бесплатно изготавливает надгробные памятники из мрамора за счет средств, выделяемых правительством Российской Федерации для погибших (умерших) после 1 января 1993 года участников и инвалидов ВОВ, сотрудников силовых структур.
Адрес: Ангарск, ул.К.Маркса, 71 (в здании МСУ-76). Тел.: 53-04-24.

• Мою окна, ищу работу домработницы. Тел.: 51-19-17.

• Вяжу на спицах и на машине вещи любой сложности из вашей пряжи. Быстро и качественно. Есть много журналов. Можно фантазировать. Тел.: 55-59-80.

• Предлагаю услуги няни (пед. образ., опыт работы, обучение чтению). Тел.: 55-98-48.

• Набор и распечатка любых текстов на ПК. Распечатка на цветном и ч/б принтере в любом количестве. Быстро и качественно. Тел.: 51-71-27.

• Пошив женской одежды (журналы, оверлок, опыт). Тел.: 55-84-16 с 18 до 21 ч., Ольгу.

• Шью детскую одежду, вяжу, реставрирую. Тел.: 56-89-02.

• Набор и распечатка текстов на ПК, графические работы, а также оказываю различные компьютерные услуги. Тел.: 3-73-90 после 18 ч.

• Набор, распечатка на компьютере, сканирование. Студентам – рефераты, курсовые, дипломы (готовые) по всем предметам. Быстро, недорого. Тел.: 556-999.

• Предоставлю услуги по написанию рефератов, курсовых, дипломных за короткий срок (текст печатный, рукописный). Тел.: 9-17-71.

• Набор, распечатка текстов любой сложности (немецкий, французский языки). Сканирование фотографий и схем, диагностика ПК, услуги электронной почты. Обр.: 55-35-90.

• Дипломные, курсовые, печатные работы (сканирование, набор, оформление, распечатка). Быстро и качественно. Тел.: 55-31-25.

• Набор и распечатка текстов на ПК. Тел.: 53-34-31.

• Решение контрольных работ по высшей математике. Тел.: 55-89-27

• Пошив и ремонт одежды на любой сезон. Шью кожу. Имею опыт работы. Приходите, не пожалеете. Адрес: 15-5/5"А"-155. Тел. поср.: 51-14-61.

ПФ «МЕБЕЛЬ КОМПЛЕКТ» ИЗГОТАВЛИВАЕТ
СПЕЦИАЛИЗИРОВАННУЮ
ОПТ
МЕБЕЛЬ
для ШКОЛ, МЕДУЧРЕЖДЕНИЙ И ЧАСТНЫХ ЛИЦ
Цены производителя!
Тел.: (3951) 54-67-85

Объявления

ПРОИЗВОДСТВЕННОЕ ПРЕДПРИЯТИЕ
в минимальные сроки изготовит и установит
ГАРАЖНЫЕ ВОРОТА и МЕТАЛЛИЧЕСКИЕ ДВЕРИ ВЫСОКОГО КАЧЕСТВА
Низкие цены. Пенсионерам скидка.
Тел.: 59-81-64

• Печатные работы на компьютере. Готовые курсовые, рефераты из Интернета. Тел.: 9-19-43 днем, 55-75-89 вечером.

• Репетиторство по математике (5–11 кл., техникум, вуз), решение контрольных работ. Тел.: 52-79-94.

• Выполняю контрольные работы по высшей математике. Репетиторство. Тел.: 6-71-90.

• Перешиваю любые шапки старых моделей на современные: мягкие береты, "патиссоны", "боярки", "Кассандры", женские и мужские ушанки, "зайцы" и т. д. Принимаем оптовые заказы (кроме сурка). Адрес: 15 м/н-6-86.

• Шью быстро, качественно и недорого платья, блузки, юбки, брюки и др. Тел.: 53-55-40.

Общество с ограниченной ответственностью "Клайд",
зарегистрированное постановлением мэра Ангарского муниципального образования №3616 от 09.10.1997 г., ликвидируется.
Кредиторам в течение двух месяцев обращаться по адресу:
665820, Ангарск, ул. 40 лет Октября, 119-20.

• Шьем из материала заказчика (сурок, нерпа, ондатра) формовки, ушанки, финки, женские формы. Оптовые партии на заказ. Качество, порядочность. Тел.: 515-527.

• Пошив и реставрация головных уборов из любого меха заказчика. Пошив горжеток, чистка меха. Тел.: 54-62-20.

• Курсовые, рефераты, доклады, контрольные. Пейджер: 56-46-46, аб. 5244.

• Выполняем чертежи по начертательной геометрии, черчению. Тел.: 52-30-57.

• Пошив дамской одежды. Каталоги Европы, США. Высокая технология. Срочность, опыт, гарантия. Тел.: 54-06-28.

• Выполняю курсовые, рефераты, недорого. Тел.: 55-99-92, Андрей.

• Репетиторство по математике. Тел.: 3-71-44.

• Репетиторство по английскому языку. Тел.: 6-61-31.

МЕБЕЛЬ от производителя
Диваны от 2440
Мягкие уголки от 4750
Обеденные группы 3900
Шкафы-купе от 5000
Спальни, детские, кухни любой комплектации
Стулья металлокаркасные от 250
Изготавливаем любую корпусную мебель, детали на заказ.
Кредит 3 месяца. Бесплатная доставка. Пенсионерам скидка.
Магазин «Золушка», 73 кв-л, д.1, ост. «Швейная фабрика». Тел.: 52-32-05.

• Ищу высокооплачиваемую работу (мужчина, 27 лет, в/о эконом., опыт работы более 3 лет, знание 1С:Торговля, работаю). Сетевой маркетинг, распространение не предлагать. Тел.: 6-73-88, Романа.

• Четверо серьезных мужчин без в/п ищут работу по ремонту квартир. Умеем все. Тел.: 6-67-43.

• Ищу работу агронома-химика. Тел.: 6-47-66.

• Ищу работу печника. Тел.: 9-72-64.

• Ищу работу диспетчера на домашнем телефоне (два номера). Тел.: 59-80-68.

• Ищу работу диспетчера на домашнем телефоне. Обр.: 54-31-52.

• Ищу работу диспетчера на домашнем телефоне. Тел.: 55-64-03.

• Женщина в возрасте ищет работу буфетчицы или продавца в хорошем коллективе. Писать: Ангарск-30, 038.

• Ищу работу по сборке любой мебели – от офисной до кухонной в удобное время. Тел.: 52-24-65, Елену Геннадьевну, с 9 до 17 ч.

• Профессиональный телохранитель возьмет под охрану женщину (стаж с 1993 года, служба в ГРУ и спецподразделениях РФ). Подробности при встрече. Писать: Ангарск-30, 0966643.

• Молодой человек (21 год) ищет дополнительную работу посменно, 4 через 4 дня. Тел.: 4-44-04.

Дайте старой ФОТОГРАФИИ вторую жизнь
- Пересъемка старых фотографий (реставрация, осветление, убираем трещины и т.д.)
- Увеличение одного человека из общей
- Компьютерная фотография с вашим изображением
- Пересъемка полароидных фотографий
- Вызов фотографа к месту съемки (свадьбы, юбилеи, панихиды)
- Изготовление цветного снимка из черно-белого
- Любые виды фотосъемок
- Выездная документальная съемка для инвалидов.

Тел.: 55-84-67, пейджер: 56-46-46, аб. 5450

• Девушка (21 год) ищет работу с 16 ч. Тел.: 4-44-04.

• Ищу работу бетонщика. Тел.: 54-66-22, Мишу.

• Ищу работу диспетчера на домашнем телефоне. Рассмотрю любые предложения. Тел.: 53-06-44.

• Ищу работу водителя. Имеется м/а. Тел.: 56-11-82.

• Срочно ищу постоянную работу на личном м/автобусе "Делика". Тел.: 3-41-04.

• Ищу работу плотника-столяра в вечернее время и выходные дни. Тел.: 55-39-25 после 18 ч.

• Опытный бухгалтер ищет высокооплачиваемую работу (в/о, стаж; знание 1С:Бухгалтерия, баланс, отчетность). Можно совместительство на дому. Тел.: 55-62-48.

• Мужчина 38 лет ищет работу сторожа. Тел.: 511-917.

• Ищу работу печника. Тел.: 56-23-81.

• Лицензированный охранник возьмется охранять квартиры, дачи, дома, коттеджи за время вашего отсутствия, отпуска, командировки. Круглосуточно. Тел.: 51-81-58.

• Ищу работу сторожа. Тел.: 55-87-78, Дмитрий.

• Опытный бухгалтер ищет работу на дому. Выполняю балансы предприятий, по необходимости восстановлю складской учет, выполню дипломные работы по бух. учету. Тел.: 51-16-21.

• Ищу работу печника. Тел.: 53-51-61.

• Ищу работу плотника в вечернее, выходное время. Тел.: 6-91-40 после 21 ч.

• Опытный бухгалтер ищет высокооплачиваемую работу (в/о, стаж, знание 1С:Бухгалтерия, самостоятельный баланс, отчетность). Можно совместительство на дому. Тел.: 55-62-48.

• Ищу работу (в/о эконом., опыт работы бухгалтером, экономистом). Сетевой маркетинг и электронный бизнес не предлагать. Тел.: 515-885.

ИЗГОТОВЛЕНИЕ ГАРАЖНЫХ ВОРОТ, МЕТАЛЛИЧЕСКИХ ДВЕРЕЙ
Пенсионерам скидки.
Тел.: 9-34-70

• Молодой человек 26 лет ищет дополнительную хорошо оплачиваемую работу в вечерне-ночное время. Писать: 665801, Ангарск-1, 25 01 527283.

• Молодая девушка-студентка 19 лет ищет квартиру или комнату с хозяйкой. Недорого. Тел.: 6-56-67, Дану.

• Сдам в аренду гараж под легковой а/м в ГСК-1. Тел.: 53-20-35.

• Сдам в аренду 2-комн. квартиру только семейным (в 92/93 кв-ле, с телефоном, за новым универмагом, 2 эт., солнечная сторона, металл. дверь, решетки на окнах, балкон) на длительный срок. Оплата за полгода вперед. Тел.: 51-64-53.

• Сдам в аренду капгараж на длительный срок в а/к "Жигули" (находится за бывшим к/т "Октябрь", свет, тепло, охрана, имеется кран с водой в боксе). Оплата поквартально. Тел.: 51-64-53.

• Сдам капгараж в ГСК-3 , сектор "Б" (большой, подойдет для м/автобуса, мини-грузовика, ворота 2,5 м, в отл. сост., подвал, техэтаж, отопление, свет. Оплата 2 т. р. в квартал. Тел. поср.: 6-28-50 после 19 ч.

• Сдам в аренду 2-комн. благоустр. квартиру в п. Мегет с телефоном, без мебели, на полгода. Оплата вперед. Тел.: 3-43-16.

• Сдам в аренду 1-комн. квартиру в 8 мр-не (2 эт., реш., ж/д, нужен ремонт, в счет оплаты). Тел. поср.: 56-03-54 после 19 ч.

• Сдам 2-комн. кв-ру в квартале "А" (3 эт., ж/д). Оплата поквартально – 2 т. р. в месяц. Тел.: 4-08-01.

• Сдается 1-комн. кв-ра в 92/93 квартале, ост. "Трансагентство", на год и более, без мебели, 3 этаж. Оплата только за год вперед – 15 т. р. Тел.: 629-89.

• Сдам 1-комн. кв-ру (улуч. планировка, 2 эт., тел., без мебели). Оплата ежемесячно. Тел.: 56-18-59 после 19 ч.

Металлические ДВЕРИ с двухсторонней отделкой под дерево
ДОСТАВКА И УСТАНОВКА (в стоимость входят глазок, ручка, задвижка, замок)
Тел.: 51-86-55, 6-69-92

• Сдам в аренду 1-комн. квартиру (улуч. пл., 4 эт., 6 "А" м/н) одинокой женщине. Тел.: 51-66-52.

• Сдам гараж в ГСК-2. Тел.: 55-64-65.

• Сдам в аренду капгараж в "Сигнале-1" возле сторожа. Оплата 500 р. в месяц. Тел.: 55-12-17.

• Сдам в аренду большой капгараж. Оплата поквартально. Тел.: 55-95-24.

• Сдам в аренду гараж в а/к "Привокзальный-4" (свет, тепло, смотровая яма). Тел.: 51-99-27.

• Сдам в аренду капгараж в ГСК-1 на длительный срок. Тел.: 59-84-67, 51-60-59.

• Сдам меблир. комнату в 2-комн. квартире. Адрес: 7-23-26.

• Сдам в аренду гараж в а/к "Сирена-2". Тел.: 55-63-06, 54-52-58.

• Сдам в аренду комнату (2 хоз., 1 эт., район центр. рынка). Оплата поквартально – 600 р. в месяц. Тел.: 55-22-45.

• Сдам комнату с телефоном. Обр.: 7 м/н-23-22.

• Сдам гараж в 17 мр-не. Тел.: 55-25-85.

• Сдам в аренду капгараж в ГСК-3 (свет, тепло, яма). Тел.: 56-97-33.

• Сдам в аренду гараж в а/к "Сигнал" (свет, тепло, охрана). Тел.: 4-62-22.

• Сдаю комнату. Оплата поквартально, вперед. Тел. поср.: 6-08-55.

• Сдам комнату (277 кв-л, 11 кв. м, улуч. пл., 1 эт., на 3 хоз., кухня 10,5 кв. м, сост. квартиры очень хорошее) на неопределенный срок. Цена 750 р. в месяц. Тел.: 54-04-99.

• Сдам гараж в а/к "Стартер" на летний период. Оплата поквартально – 600 р. в месяц. Тел.: 4-08-01.

• Сдам две комнаты в 3-комн. квартире без хозяев, в р-не центрального рынка. Оплата 1500 р. помесячно. Частично меблир., ж/д, без телефона. Тел. в Иркутске: 219-171, Виталия.

• Сдаю 2-комн. кв-ру в центре 74 квартала – 1500 р. в месяц. Тел. в Иркутске: 149-889.

• Сниму помещение с морозильным оборудованием на длительный срок. Тел.: 53-00-05.

• Сниму кв-ру. Чистоту, порядок, своевременную оплату гарантирую. Тел.: 57-77-01 до 18 ч.

Производственное предприятие изготовит и установит
МЕТАЛЛИЧЕСКИЕ ДВЕРИ и ГАРАЖНЫЕ ВОРОТА
высокого качества, в минимальные сроки, по низким ценам. Пенсионерам скидка.
телефон 569-147

• Сниму комнату (можно с хозяйкой). Тел.: 95-583.

• Срочно молодая семья с ребенком снимет 1-комн. кв-ру на длительный срок. Оплата ежемесячно. Недорого. Тел.: 53-25-36, Татьяну.

• Семья снимет квартиру с телефоном. Тел.: 55-00-24.

• Семья из трех человек снимет 2-комн. квартиру на длительный срок. Тел.: 52-62-88.

• Молодая семья из трех человек снимет квартиру в 7, 7 "А", 12, 12 "А", 13 мр-нах, частично меблир., желат. с телефоном. Оплата ежемесячно, недорого. Тел.: 56-04-87, Лену.

• Срочно снимем 1-комн. квартиру с телефоном. Оплата ежемесячно. Порядок и чистоту гарантируем. Рассмотрим все варианты. Тел.: 56-05-97 после 20 ч.

• Семья снимет 2-комн. квартиру с телефоном в р-не квартала на длительный срок (не менее 3 лет). Возможен мелкий ремонт. Порядок, чистоту, своевременную оплату гарантирую. Тел.: 56-29-11, с 9 до 18 ч., 54-70-43 вечером и в воскресенье.

• Молодая семья срочно снимет 1-комн. квартиру на длительный срок. Оплата ежемесячно. Тел.: 51-47-21 до 20 ч.

• Срочно снимем 1-, 2-комн. кв-ру в квартале, недорого. Оплата ежемесячно или поквартально. Чистоту, своевременную оплату и мелкий ремонт гарантируем. Тел.: 4-49-97 после 19 ч.

• Сниму 1-комн. квартиру в квартале с телефоном. Тел.: 54-64-18.

Наращивание ногтей (гель, шелк, акрил)
С 1 ИЮНЯ - СКИДКА 15%
Ателье "Элегант", 3 эт., парикмахерская.
Тел.: 55-39-42, 51-68-33

• Сниму в аренду торговое место или кабинку (промтовары). Рассмотрю любые предложения. Тел. поср.: 53-06-44.

• Сниму комнату на 2 хозяина, желательно в мр-нах. Оплату и порядок гарантирую. Тел.: 56-93-19.

• Сниму квартиру в квартале. Тел.: 54-75-58, Галя.

• Сниму 1-комн. квартиру на длительный срок. Оплата помесячно. Порядок, своевременную оплату гарантирую. Тел.: 53-56-20.

• Сниму 1-комн. кв-ру в квартале с телефоном. Тел.: 54-64-18.

• Сниму небольшой дом с последующим выкупом. Тел.: 6-61-29, Свету.

• Срочно семья снимет 1-, 2-комн. кв-ру. Оплата ежемесячно. Тел.: 53-52-07.

• Семья снимет 2-комн. кв-ру на год и более, желательно в 12, 12 "А", 13, 9, 10, 11 мр-нах. Оплата помесячно или поквартально. Тел.: 3-64-25, 55-99-11.

• Офицер РА, 27 лет, хочет снять 1-комн. квартиру в мр-нах, можно без мебели, на длительный срок. Оплата поквартально. Чистоту и порядочность гарантирую. Тел. поср.: 6-12-21.

• Снимем 2-комн. кв-ру в 11, 12, 12 "А" мр-нах, на год и более. Тел.: 6-46-90.

• Порядочный молодой человек снимет 1-комн. меблир. квартиру, желательно с телефоном, в р-не квартала, с помесячной оплатой. Чистоту и порядок гарантирую. Тел.: 54-33-77.

• Сниму 1-комн. кв-ру улуч. пл. после капремонта с телефоном, с хорошей мебелью, 2-3 эт., в 17, 18, 19, 22, 33 мр-нах, сроком на 1 год и более. Оплата 2 т. р. в месяц, поквартально. Тел.: 56-99-11 после 22 ч.

• Семья снимет 1-комн. квартиру или комнату на длительный срок, желательно с ежемесячной оплатой. Тел.: 6-18-48.

• Семья из 3 чел. снимет квартиру. Тел.: 51-68-86.

• Молодая семья снимет квартиру. Порядок гарантируем. Тел.: 6-05-22 вечером.

• 10 мая в р-не 7, 7"А", 13 мр-нов потерялся гладкошерстный черный кот среднего размера, откликается на кличку Джери, может уйти в другие районы. Если кто что-либо знает о нем или у ваших соседей появился кот, просим сообщить за вознаграждение. Очень переживаем и ждем. Тел.: 53-04-16.

• Отдам в хорошие добрые руки полуторамесячных котят. Тел.: 53-24-53.

• Самые красивые, самые хорошенькие, умненькие, беленькие котята. Тел.: 53-07-43, 53-00-05.

• Отдам симпатичных котят в добрые руки. Тел.: 54-30-41.

• Симпатичные персидские котята ждут своих хозяев. Тел.: 56-24-58.

• Красавчик, умный, игривый черный котик ждет любящих хозяев. Тел.: 53-37-34.

• Умные игривые котята ждут любящих хозяев. Тел.: 53-37-34.

• Отдам только в добрые руки игривого, ласкового, умного котенка (мальчик, окрас черно-белый). Тел.: 9-75-64.

• 21.05.02 г. в районе 15 мр-на потерялся черный кот, весь пушистый, на голове острижено – ранка после драки. Просим тех, кто видел, позвонить по тел.: 555-854.

• В районе 10 мр-на потерялся щенок курцхаара (кобель, возраст 1 год, был с ошейником). Тел.: 56-89-97.

• Питбуль ищет подругу для продолжения рода (окрас рыжий, без родословной). Тел.: 52-79-81.

• Сиамские котята, приученные к туалету и еде. Тел.: 54-60-57.

• Отдам сиамских котят и кота 6 мес. (серый, в черных крапинках) в хорошие руки. Тел.: 54-84-71, 4-57-56.

• Очаровательный белый котенок ждет хороших хозяев. Тел.: 56-90-20.

• Отдам очень красивых трехцветных кошечек в хорошие руки (возраст 2 месяца, в еде неприхотливы, к туалету приучены). Тел.: 52-87-59.

• Отдам котят в хорошие руки. Тел.: 52-81-99.

• Отдам в хорошие любящие руки пушистых сибирских котят. Тел.: 4-68-48.

• Хомячок (самка, окрас розовый) ищет друга для разведения потомства, желательно такого же окраса или однотонного (белого, цвета топленого молока). Тел.: 6-12-00 утром.

• Отдам в добрые руки симпатичных котят (2 месяца). Тел.: 51-17-32 вечером.

• Отдам в хорошие руки очаровательную игривую кошечку (2 мес.; к туалету приучена). Тел.: 557-775.

п/пленка (100, 150, 200 мкр)
сахар, мука (50, 25 кг)
окорока, с/х корма
доставка
Требуется грузчик
Тел.: 54-74-66

• Симпатичные котята ищут своих хозяев. Тел.: 51-72-36 после 17 ч.

• Отдам щенка пуделя (мальчик, до 1 мес., черный). Тел.: 51-66-52.

• Котика (черно-белый носик, лапки белые, возраст 6 мес., воспитанный, здоровенький, ласковый, умный, можно для дачи) отдам в добрые руки. Тел.: 55-90-54.

• Кобель таксы (1,5 года) ищет подругу. Тел.: 54-43-12.

• Крупный питбуль ищет любую невесту. Тел.: 9-19-84.

• Восточно-европейская овчарка (мальчик, 3 года) ждет подругу. Тел.: 516-288.

• Студенческий билет на имя Цевиной Елены Владимировны №3266 от 30.10.2000 г. считать недействительным.

• Утерянную зачетную книжку №219 Ангарского политехнического колледжа на имя Корнеевой Елены Николаевны считать недействительной.

• Угнанную а/м "Карина" Р 526 К в а/к "Восход" вернуть за вознаграждение. Тел.: 54-62-00.

• Утерянное удостоверение ветерана военной службы 0№600942 и пенсионное удостоверение №161406 (дуб.) на имя Романова Сергея Евгеньевича считать недействительными.

• Удостоверение почетного донора Альтовских Сергея Геннадьевича считать недействительным.

• Свидетельство (аттестат) ПУ №35 на имя Кузнецова В.Г. считать недействительным.

• Водительское удостоверение АГГ 294590 на имя Дударева О.В. считать недействительным.

Шоу-группа "Альянс"
ПРОВОДИМ: свадьбы, юбилеи
ПРЕКРАСНАЯ ПРОГРАММА, НЕПОВТОРИМЫЙ ТАМАДА, СОЛИСТЫ И АТТРАКЦИОНЫ
Мы превзойдем ваши ожидания!
Тел.: 51-58-87 с 10 до 20 ч.

• Военный билет на имя Дударева О.В. считать недействительным.

• Военный билет на имя Астахова Александра Витальевича считать недействительным.

• Аттестат об окончании 9 классов на имя Трубариной Алены Николаевны считать недействительным.

• Утерянный аттестат №0228117 на имя Автухова Д.П. считать недействительным.

• Нашедшего 12.06.02 г. сотовый телефон "Эриксон" модель 10185 прошу вернуть за вознаграждение. Тел.: 6-88-24.

• Утерянный студенческий билет на имя Мезенцева Ильи Викторовича считать недействительным.

День рожденья только раз в году
Тел.: 56-02-11
Аквамарин клоуны, шары, торты, открытки, игры и сюрпризы

• Утерянный паспорт серии 2598 №11355 на имя Дойниковой Анастасии Геннадьевны считать недействительным.

• Утерянное свидетельство о рождении №32484 на имя Дойниковой Анастасии Геннадьевны считать недействительным.

• Требуется сиделка от 40 лет для лежачей тяжелобольной женщины. Тел.: 544-744.

• Ищу токаря по дереву. Тел.: 51-44-81.

• Возьму водителя на автобус КАВЗ. Адрес: ул. Ворошилова, 42, Виктора.

• Собираю вещи для Дома ребенка и Дома престарелых. Тел.: 52-91-40, Наталья.

АДРЕС ХОРОШЕГО НАСТРОЕНИЯ
Все виды праздничных услуг
"Карнавал" т. 51-36-11

• Требуется репетитор по русскому языку (начальная школа). Тел.: 52-81-67 вечером.

• Требуется продавец. Торговля промтоварами. ЧП обязательно. Тел.: 53-06-44.

• Срочно нужна сиделка для пожилой женщины на полный рабочий день. Оплата по договору. Тел.: 533-777 в любое время до 21 ч.

• Молодая семья возьмет опекунство над пожилой женщиной с жильем. Тел.: 4-44-04.

• Люди добрые! Многодетная семья просит срочной помощи в прописке без права на жилплощадь. Помогите. Тел.: 52-51-91, Ольгу. Адрес: 107-5-24 с 19 до 22 ч.

• Ищу партнера в сфере Интернет-бизнеса. Тел.: 515-054, с 14.00 до 14.30.

• Нужен работник или бригада со своим материалом, чтобы покрыть гараж, за умеренную цену. Тел.: 555-225, Марину.

• Найму сиделку для пожилой женщины с 10 до 20 ч. Тел.: 533-777 после 20 ч.

Пошив и ремонт всех видов одежды
Быстро!!!
Реставрация меховых и кожаных изделий
Замена подклада и замков "молния"
Недорого!
Ателье "Элегант"
тел.: 51-68-33

• Выражаю благодарность классному руководителю Русаковой Е.П., всем учителям ОСОШ-7, а также директору школы Калиберда А.К. От родительницы 11 "А" кл. Козыревой М.Е.

• Требуется мастер. Пошив подкладов для ушанок (4 руб. за подклад). Тел. в Иркутске: 27-92-75, 25-16-08.

• Фирме требуются 2 сотрудника с в/о, от 30 лет. Тел.: 54-13-09 с 8 до 9 ч.

• Нужен опытный часовщик, который сможет починить 40-летние часы с кукушкой. Тел.: 55-78-43.

• Требуется столяр-плотник в мебельный цех. Тел.: 6-40-10.

• Дрова бесплатно, сомовывоз из Байкальска. Тел.: 51-40-59.

• Если не жалко, подарите попугая нимфа-корелла (самца) вместе с клеткой. Тел.: 977-72.

• Перепишу у вас аудиозаписи: "Комбинация", М.Шуфутинский, А.Вишня, Staesi Q 87 г. Видео: к/ф "Выше радуги". Тел.: 53-81-95, Костя.

• Собираю вещи для Дома ребенка: одежду, обувь, игрушки, книжки, карандаши, белые нитки, пуговицы, бутылочки, посуду, обои, краску разных цветов, кроватки, коляски, манежи, ходунки, стульчики, велосипеды. Тел.: 3-60-10, Ирину.

• Ангарский Дом ребенка с благодарностью примет от жителей города б/у кроватки и коляски для малышей, а также строительные материалы (обои, лаки, краски и т. д.) для ремонта старого корпуса в 47 квартале. Тел. Дома ребенка: 52-34-74.

ВПЕРВЫЕ В НАШЕМ ГОРОДЕ!
Московский институт самовосстановления человека
проводит курсы по восстановлению здоровья
Занятия проводят сотрудники института, ученики академика М.С.Норбекова, автора книг "Мой путь к здоровью", "Опыт дурака, или Ключ к прозрению".
Десятидневный учебно-оздоровительный курс поможет вам восстановить здоровье, снять очки, научиться достигать поставленной цели в жизни. Для детей от 7 до 14 лет проводится отдельный курс по восстановлению здоровья.
Первое занятие состоится в ДК "Строитель" 1 июля в 18 ч.
Стоимость первого занятия 30 рублей.
ТОЛЬКО САМ ЧЕЛОВЕК МОЖЕТ СПРАВИТЬСЯ СО СВОИМИ ПРОБЛЕМАМИ. ПРИХОДИТЕ, ВАС НАУЧАТ, КАК!

ОБЪЯВЛЕНИЯ • РЕКЛАМА

МЕНЯЮ

• 5-комн. (неприват., 3 эт., 2 балк., 82 кв-л, 98 кв.м) на 2-комн. (можно в Китое) и 1-комн. в городе. Адрес: 82-19-5, после 17 час.

• 4-комн. ул.пл. (78 кв.м, 17 мр-н, 1 эт., лодж., ж/д, реш.) на 2-комн. ул. пл. в 17 мр-не и 1-комн. хрущ. Тел.: 51-06-70.

• 4-комн. ул.пл. (8 мр-н) на 3-комн. ул.пл. в 6а, 8, 9, 7, 13 мр-нах + 1-комн. Или продам. Варианты: Тел.: 51-64-27.

• 4-комн. ул.пл. (17 мр-н, 4 эт., л/б, тел.) на 3- и 1-комн. Или на дом. Варианты. Тел.: 51-00-88, после 18 час.

• 4-комн. хрущ. (9 мр-н, 5 эт., 43/59) на 2-комн. + комната. Адрес: 94-25-6.

• 4-комн. хрущ. на 2-комн. хрущ. + доплата (комната). Варианты. Тел.: 55-32-99.

• 4-комн. + дача на 2-комн. ул.пл. + 1-комн. Или 2-комн. + дача на две 1-комн. Тел.: 6-09-92, после 19 час.

• 3-комн. крупногаб. (74 кв-л, 4 эт., 78/48/7,5) на 3-комн. хрущ. (в центре) + 1-комн. хрущ. Или на три 1-комн. (все не на 1 эт.). Тел.: 4-33-28.

• 3-комн. хрущ. (93 кв-л, 5 эт., тел.) на 2-комн. хрущ. в центре (кроме 1 эт.) + доплата. Тел.: 52-55-75.

• 3-комн. ташкент. (6 мр-н, 58,5/38,4/8,6, тел.) на 2-комн. крупногаб. (ул.пл.), с тел. Кроме 1 и 5 эт. Тел.: 51-11-09.

• 3-комн. крупногаб. (центр, 4 эт., угловая, 51 кв.м) на 2- и 3-комн. хрущевки. Кроме 1 эт. Тел. раб.: 9-82-68, до 17 час.

Продам бутик под продтовары
в магазине "Ангара"
Оплата по договоренности
Кредит на 3 месяца
Тел.: 54-51-57 в раб. дни.

• 3-комн. ташкент. (95 кв-л, 3 эт., тел., лодж., 41,5 кв.м) на две 1-комн. Или на 1-комн. и 2-комн. Тел.: 6-72-34.

• 3-комн. крупногаб. на 2- и 1-комн. Или продам. Варианты. Тел.: 52-68-39, вечером, 6-27-36, днем.

• 3-комн. в Михайловке (3 эт., дв.дв., балк.) на 1-, 2-комн. в Ангарске. Варианты. Тел. 56-04-33.

• 3-комн. крупногаб. (74 кв-л, 4 эт.) на 2-комн. ул.пл. и 1-комн. хрущ. Тел.: 52-61-57.

• 3-комн. хрущ. (85 кв-л, в хор. сост., тел.) на две 1-комн. Тел.: 52-50-56, 6-48-39.

• 3-комн. ул.пл. (6а мр-н, 3 эт., б/л, 65/42/9, на обе стороны) на 2- и 1-комн. хрущевки. Или на 2-комн. хрущ. + доплата. Варианты. Тел.: 6-31-12, после 18 час.

• 3-комн. ул.пл. (2 эт., балк., тел., на 3 стороны) на 3-комн. хрущ. (кроме 1 эт.) + комната. Тел.: 51-66-90.

ШКАФЫ-КУПЕ и ПРИХОЖИЕ
по размерам заказчика
т. 56-97-52

• 3-комн. хрущ. (1 эт., 13 мр-н, неприват., 48,6/34) на 1-комн. + комната. Или на две комнаты + комната. Тел.: 52-80-44, вечером.

• 3-комн. ул.пл. (17 мр-н, 1 эт., лодж., 85,5/63,8/8,6) на две 2-комн. хрущ. Или на 3-комн. хрущ. + 1-комн. ул.пл. Варианты. Тел.: 51-55-48.

• 3-комн. хрущ. (10 мр-н, 3 эт., солн., балк. 6 м, общ. 59,5 кв.м, несмежная, с/у разд., ж/д, кухня 6,3 кв.м) на 2-комн. хрущ. в 10, 15 мр-нах (ближе к рынку "Сказка"). Кроме 1 эт. Тел.: 55-86-20, Александру Дмитриевну.

• 3-комн. крупногаб. (77/49/11, 2/2 эт., балк., 3 кладовки) на 2- и 1-комн. Кроме 1 и 5 эт. Или две комнаты в этой кв-ре (28,6/47,4) на 2-комн. Адрес: 51-6-11, тел. поср.: 3-19-05, вечером.

• 3-комн. + капгараж + садовый участок на 2- и 1-комн. Или хороший дом в Китое, Мегете. За хороший вариант – доплата. Тел. 6-30-38.

• 3-комн. ул.пл. (1 эт., 37,3 кв.м, лодж.) на две 1-комн. Адрес: 17 мр-н-21-88.

СДАМ В АРЕНДУ
помещение на АЗС под рембокс и т.д.
Есть свет, вода
Тел.: 6-26-48, вечером

• 3-комн. ул.пл. (84 кв-л, 1 эт., тел., кирп. дом., на две стороны, дв. дв., лодж. застекл.) на две 2-комн. хрущ. (с тел.) + доплата. Тел.: 6-85-05.

• 3-комн. крупногаб. (58 кв-л) на 2-комн. и 1-комн. (комната). Тел.: 6-87-09, 502-213.

• 3-комн. (212 кв-л) на 2-комн. + 1-комн. в квартале. Или на 2-комн. в кв-лах "А", "Б", 211. Или 2-комн. ул.пл. в квартале. Тел.: 54-66-55.

• 3-комн. крупногаб. (34 кв-л, 2 эт., 67/46/8,5, ж/д, комн. и с/у разд.) на благоустр. дом в Северном, Байкальске. Тел.: 6-86-55.

• 3-комн. крупногаб. (76 кв-л, 2/4 эт., 87,3/53,2/7,8, тел.) на 2-комн. крупногаб. + 1-комн. + доплата. Варианты. Тел. поср.: 56-01-54.

• 3-комн. ул.пл. (10 мр-н, 4/9 эт., 62,7/40,3, б/л застекл., тел.) на 2- и 1-комн. Тел.: 55-45-83.

• 3-комн. крупногаб. (1 эт., 49 кв-л, 83/53/9, тел., дом после капремонта) на 3-комн. хрущ. + комната. Тел.: 52-65-98.

• 3-комн. крупногаб. (34 кв-л, 2 эт., 67/46/8,5, комн. и с/у разд., ж/д) на благоустр. дом в Северном, Байкальске. Тел.: 6-86-55.

• 3-комн. крупногаб. (80,7/55,3/7, 1 эт.) на 2- и 1-комн. Или на 1-комн. + две комнаты (в разных р-нах) + доплата. Варианты. Тел.: 56-89-97.

• 3-комн. крупногаб. (80 кв-л, рядом со шк.№27, 72/49/8, 1 эт., тел., ж/д) на 2-комн. крупногаб. (ул.пл.) + 1-комн. хрущ. Варианты. Тел.: 52-91-45.

ЮРИДИЧЕСКИЕ УСЛУГИ
• Регистрация юридических лиц
• Представительство в судах
• Правовое сопровождение предпринимательской деятельности
• Консультации для граждан
Гост. "Саяны", оф. 335, т. 52-86-51

• 3-комн. крупногаб. (73 кв.м, 2 эт., 58 кв-л) на 2-комн. крупногаб. (тел., р-н рынка, кроме 1 эт.). Тел.: 524-833, с 9 до 18 час.

• 3-комн. крупногаб. (51 кв-л, 2 эт., балк., тел., 78/47) на 2-комн. крупногаб. (2 эт., тел.) + 1-комн. ул.пл. (хрущ.). Варианты. Тел.: 52-79-81.

• 3-комн. крупногаб. (2 эт., балк., 78,7/9, р-н рынка) на 2-комн. в р-не рынка и 1-комн. Тел.: 51-16-50.

• 3-комн. крупногаб. (61 кв-л, 80/48/10,5, балк., тел., ж/д) на 2-комн. Тел.: 52-47-77.

• 3-комн. крупногаб. (53,4/78,9, тел., ж/д, реш., с/у разд., 1 эт.) на 3-комн. хрущ. + 1-комн. Варианты. Тел.: 52-90-57.

• 3-комн. крупногаб. в Тальянах (баня, стайка, хоз. постройки, огород, все насажд.) на квартиру в Ангарске. Раб. тел.: 54-56-95.

• 3-комн. крупногаб. (58 кв-л, 2/2 эт., 85/56/11, балк., тел.) на две 2-комн. Варианты. Тел.: 52-63-81.

ОТДЫХ на турбазе в Выдрино
питание, баня, бильярд, шашлыки
Требуется повар 40-50 лет
Тел. в Ангарске: 6-19-72 (Юлию), в Выдрино: 8-(301-38)-93-4-60

• 3-комн. ул.пл. (11 мр-н, 60/44, неприват., тел., балк., солн.) на 2-комн. + доплата. Тел.: 515-935, 657-83.

• 3-комн. ул.пл. (2 эт., б/л, тел., 64,7/42,7/9) на 2-комн. ул.пл. + 1-комн. хрущ. (комната). Варианты. Тел.: 51-66-90.

• 3-комн. ул.пл. (10 мр-н, 5 эт., 2 лодж., 68,4/42,2/10,1) на 2-комн. и 1-комн. Варианты. Тел.: 55-84-12.

• 3-комн. ул.пл. на 2- и 1-комн. Варианты. Тел.: 56-88-81.

• 3-комн. ул.пл. (балк., лодж., тел., 5 эт., 19 мр-н) на 2-комн. (с тел.) + 1-комн. Тел.: 55-92-96.

• 3-комн. ул.пл. (тел., 1 эт., две лодж.) на 2-комн. ул.пл. (с тел.) + комната (доплата). Или на 3-комн. хрущ. + комната. Варианты. Тел.: 55-61-70, Алла Вениаминовна.

БРУС в ассортименте
ДОСКА обрезная и необрезная, 4 м
На пейджер: 56-46-46, аб. 2715

• 3-комн. ул.пл. (64/40/12, 4 эт., тел., кирп. дом, балк. 17 м) на 2-комн. ул.пл. и 1-комн. хрущ. Или на 2-комн. ул.пл. + доплата. Тел.: 55-95-24.

• 3-комн. ул.пл. (29 мр-н, 5 эт., тел., лодж., реш., ж/д, 39,8/12,6) на 2-комн. хрущ. + 1-комн. ул.пл. (с тел.). Тел.: 51-46-89.

• 3-комн. хрущ. (10 мр-н, 4 эт., 37,8, с/у разд., ж/д, неприват.) на две 1-комн., можно 1 эт. Тел.: 51-40-53.

• 3-комн. хрущ. (92 кв-л, 1 эт., ж/д) на две 1-комн. Варианты. Тел.: 59-81-93.

• 3-комн. хрущ. (приват., 7 мр-н, 4 эт., балк., тел., с/у разд., ж/д, 3 кладовки) + дача в с/о "Кристалл" (на горке, приват., 2-эт. дом, теплый, гараж, подвал, баня, теплица застекл., свет, вода) на 2- и 1-комн. (с тел.). Тел.: 6-35-55, Точилов В.А.

• 3-комн. хрущ. (92/93 кв-л, 1 эт., тел.) на 2-комн. хрущ. + 1-комн. (комната). Тел.: 53-25-19, вечером, 51-70-74.

• 3-комн. хрущ. (4 эт., ж/д, тел., 43,3 кв.м) на 2-комн. (не менее 30 кв.м, с тел.) + комната (доплата). Тел.: 528-901, вечером.

• 3-комн. хрущ. (7 мр-н, 2 эт., ж/д, балк., 45,6 кв.м) + комната (21 кв.м, 2 эт.,

ЗАО "Ангарский керамический завод"
требуются на постоянную работу:
• маркетолог (высшее спец. обр., опыт работы 3 года)
• менеджер по продвижению товара (мужчина до 40 лет с личным а/м, высшее спец. обр., опыт работы 3 года)
Обращаться в ОК: 9-41-30

ЕВРОРЕМОНТ
перепланировка
ГКЛ, ГВЛ, плитка, арки
Тел.: 3-71-90 после 18 ч.

балк., ж/д, 3 хоз.) на 2- и 1-комн. Или комната + доплата на 1-комн. Тел.: 51-37-11, после 18 час.

• 3-комн. хрущ. (91 кв-л, 4 эт., тел., солн., после ремонта, 55,4/38) на 2-комн. хрущ. + доплата. Тел.: 3-47-54.

• 3-комн. хрущ. (84 кв-л, 43,6 кв.м, тел., 5 эт.) + комната (3 хоз., 18 кв-л, 14,4 кв.м, 1 эт.) на 2- и 1-комн. (с тел.). Тел.: 6-25-28.

• 3-комн. хрущ. (88 кв-л, 3 эт., 41,7 кв.м, тел.) на две 1-комн. Или на 2- и 1-комн. Варианты. Тел.: 3-16-24.

• 3-комн. хрущ. (34/48, угловая, приват., 86 кв-л, 2 эт., тел.) на 2-комн. хрущ. (2-3 эт., тел.) + доплата. Или 1-комн. крупногаб. (2-3 эт., тел., центр. газ) + доплата. Тел.: 53-58-53.

• 3-комн. (42/58, 4 эт., тел.) на 2-комн. + доплата. Варианты. Тел.: 6-40-01.

• 3-комн. (квартал, 42,8 кв.м, перепланир., ж/д, реш.) на 2-комн. ул.пл. в квартале. Или на 2-комн. в 177 кв-ле (с большой кухней, дома №3, 6, кроме 1 эт.). Тел.: 57-58-46, 4-99-28.

ТЕЛЕВИЗОРЫ б/у, от 1000 р. и другая бытовая техника
Магазин "Грот", 211 кв-л, дом 2, тел.: 4-38-09

• 3-комн. (8 мр-н) на две 1-комн. Тел.: 54-42-02.

• 3-комн. ул.пл. (7 мр-н, 5 эт., 47,5/72/9, балк., лодж., ж/д, тел.) на 2-комн. ул.пл. + комната (доплата). Или на две 1-комн. + комната (доплата). Или на 3-комн. хрущ. + комната (доплата). Тел.: 56-95-58.

• 3-комн. в г. Волчанске, Свердловской обл. (2 эт., дв.дв., с/у разд.) на квартиру в 4 пос. Или дом. Тел.: 6-63-91, или: г. Волчанск, Свердловской обл., ул. Маяковского, 17-6.

• 3-комн. в Усолье (61 кв.м) на 1-, 2-комн. в Ангарске. Тел. поср.: 56-04-84.

• 3-комн. в п. Михайловка (ст. Половина) на 1-комн. (комнату) в Ангарске. Адрес: 102-3-81, после 17 час., Кузнецова Елена Николаевна.

• 3-комн. эксперимент. (5 эт., солн., с/у разд., 2 балк., ж/д, реш., тел.) на две 1-комн. (одну с тел.). Тел.: 56-13-95.

Прошу вернуть утерянный украинский паспорт на имя Полицака Петра Павловича. Тел.: 6-92-13.

• 3-комн. (19 мр-н, 3 эт., тел., лодж.) на две 1-комн. Или на 2- и 1-комн. Тел.: 558-573.

• 2-комн. крупногаб. (60/32) на 1-комн. ул.пл. и 1-комн. хрущ. Адрес: 106-3-17.

• 2-комн. полублагоустр. в п. Тельма (41,8 кв.м, 2 эт., балк., огород, подвал, стайка, недалеко пруд и церковь) на жилье в Ангарске, 4 пос. Или продам. Раб. тел.: 52-24-91, с 9 до 17 час. (кроме выходных), Галя.

• 2-комн. хрущ. (1 эт., тел., центр) + доплата на 3-комн. крупногаб. в центре. Тел.: 52-55-75.

• 2-комн. в 4-м пос. на 1-, 2-комн. в Юго-Зап. р-не. Тел.: 54-30-41.

• 2-комн. хрущ. в Усть-Илимске на 1-комн. в Ангарске. Тел.: 9-15-12.

• 2-комн. в Братске (43/28, 3 эт., в кирп. доме) на 2-комн. в Ангарске. Тел.: 52-51-76, после 19 час.

• 2-комн. крупногаб. (19 кв-л, 2 эт., тел., солн.) на 1-комн. + доплата. Тел.: 6-32-36, вечером.

Изготовим и установим
металлические двери и решетки
кредит
Тел.: 55-64-03

• 2-комн. ул.пл. (1 эт., реш., лодж. застекл., дв. дв., 84 кв-л) + наша доплата на равноценную в 17, 18, 19, 22 мр-нах. Тел.: 51-01-32.

• 2-комн. крупногаб. в Улан-Удэ на квартиру в Ангарске. Тел.: 54-52-99.

• 2-комн. крупногаб. (59 кв-л) + 1-комн. хрущ. на 3-комн. крупногаб. (центр, не менее 80 кв.м, кроме 1 эт.). Тел. поср.: 52-28-41.

• 2-комн. хрущ. (3 эт., солн., ж/д, застекл. балк., 84 кв-л) на 3-комн. хрущ. Тел. поср.: 55-17-15.

• 2-комн. крупногаб. (106 кв-л, 60,1/33, тел., сигнализ., балк., 5 эт.) на 3-комн. в 75-107 кв-лах. Тел.: 52-28-46, 51-76-87.

• 2-комн. хрущ. (92 кв-л, комн. разд., тел., 3 эт., ж/д) + доплата (гараж в а/к "Привокзальный", 4х9) на дом в Северном. Варианты. Тел. поср.: 6-81-85.

• 2-комн. ул.пл. (212 кв-л, 3/9 эт., 53,5/33,8/7, б/л, тел.) на 3-комн. ул.пл. в квартале. Кроме 1 и 5 эт. Тел.: 54-47-46.

• 2-комн. хрущ. (комн. разд., неугл., солн., 1 эт., внутри 15 мр-на, все рядом) на японский грузовик с краном. Раб. тел.: 52-21-18, Павел.

• 2-комн. хрущ. и 1-комн. на 3-комн. ул.пл. или 4-комн. хрущ. в квартале. Или 2-комн. крупногаб. на 3-комн. ул.пл. в квартале. Тел.: 4-83-92.

• 2-комн. в Братске + дача + капгараж на 3-комн. в Ангарске. Тел.: 53-01-06.

• 2-комн. хрущ. (92/93 кв-л, 3 эт., тел.) и 1-комн. хрущ. (8 мр-н, 3 эт., тел.) на 3-комн. ул.пл. (не менее 45 кв.м). Тел.: 53-34-31.

• 2-комн. ул.пл. (7 мр-н, 3 эт., комнаты на две стороны, с/у разд., балк.) на две 1-комн. хрущ. Тел. поср.: 3-71-21.

• 2-комн. в Братске (центр. р-н) на квартиру в Ангарске. Тел.: 52-88-51, с 19 до 21 час.

Преприятию **ТРЕБУЮТСЯ**
водитель-продавец, установщик автоэлектрооборудования
Тел.: 51-29-74

• 2-комн. крупногаб. (центр, 1 эт., высоко) на 2-комн. хрущ. + доплата. Тел.: 52-70-38.

• 2-комн. крупногаб. (76 кв-л, за шк. №10, 1 эт., солн., 32,8/59,9) на 1-комн. + доплата. Или продам. Тел.: 51-40-59.

• 2-комн. хрущ. (6 мр-н, 2 эт., тел.) на равноценную в 15, 17 мр-нах. Кроме 1 эт. Тел.: 6-23-79.

• 2-комн. крупногаб. (кв-л "А", 3 эт.) на 3-комн. крупногаб. в кварталах "А", "Б" на 3-4 эт. Тел.: 4-08-01.

• 2-комн. крупногаб. (63,5/38,5/9, ж/д, тел., сигнализ., ремонт) + доплата на 3-комн. ул.пл. в 8-22 мр-нах (2-4 эт.). Или продам. Тел.: 52-79-10.

• 2-комн. ул.пл. (2 эт., тел., 34,8 кв.м, 10 мр-н) на равноценную в другом р-не. Тел.: 55-64-15.

• 2-комн. ул.пл. (17 мр-н, 5 эт., тел., балк., общ. 51 кв.м) на две 1-комн. хрущ. Тел.: 51-06-31.

• 2-комн. ул.пл. (неприват., 7 мр-н, 2 эт., 29,8/50,8/9, балк., реш., ж/д, на две стороны) на две жилплощади (одна неприват.). Тел.: 56-95-58.

Аквариумные рыбки
АКВАРИУМЫ
ОБОРУДОВАНИЕ
ЖИВЫЕ КОРМА
ТД "Медео" каб. №6

• 2-комн. ул.пл. (5/5 эт., тел., 67,1/36,1/13,5, б/л) на 2-комн. хрущ. (с тел., кроме 1 эт.). Тел.: 51-82-70, с 19 до 22 час.

• 2-комн. хрущ. (177 кв-л, 5 эт., тел., реш., ж/д, в отл. сост.) на 4-комн. хрущ. в квартале. Кроме 1 эт. Тел.: 54-34-18.

• 2-комн. хрущ. (3 эт., тел., 11 мр-н) на 1-комн. в 11, 12, 12а мр-нах + доплата. Тел.: 6-88-35.

• 2-комн. хрущ. (8 мр-н, 4 эт., капремонт) на 2-комн. ул.пл. (крупногаб.), кроме 1 эт. Тел.: 6-55-48.

• 2-комн. хрущ. на 1-комн. + комната (9-10 кв.м). Тел.: 53-31-95, вечером.

• 2-комн. хрущ. (85 кв-л, 1 эт.) на 1-комн. хрущ. + доплата. Тел.: 51-63-00, вечером.

ПЕРЕТЯЖКА МЯГКОЙ МЕБЕЛИ
без головной боли
Качество! т. 6-29-76

• 2-комн. хрущ. (82 кв-л, 4/5 эт., 45/30,3/6,2, балк., солн.) + 2-комн. ташкент. (8 мр-н, 3/5 эт., 48/29/9,3, лодж.) на 3-комн. крупногаб. в центре. Кроме 1 эт. Тел.: 52-71-48.

• 2-комн. хрущ. (11 мр-н, тел., 1 эт., реш., ж/д) на 1-комн. + доплата. Тел.: 51-35-82, вечером.

• 2-комн. хрущ. (93 кв-л, 1 эт., реш., тел.) + доплата на 2-комн. в 6а, 8, 9, 10, 12а, 13 мр-нах. Кроме 1 эт. Тел.: 9-53-05.

• 2-комн. (12 мр-н, 5 эт.) + 1-комн. ул.пл. (6а мр-н, 3 эт.) на 3-комн. ул.пл. Тел.: 6-96-77.

• 2-комн. в Кавалерово Приморского края + 2-комн. в Ангарске на 3-комн. в Ангарске. Варианты. Тел.: 55-57-96, 54-66-80.

Изготовим и установим **металлические двери и решетки**
Цены низкие. Пенсионерам скидки.
Тел.: 9-72-90

• 2-комн. ул.пл. в Зиме (4 эт., тел., ж/д) на 1-комн. в Ангарске + доплата. Адрес: г. Зима-93, ул. Ангарская, 6-11, Светлана.

• 2-комн. (1 эт., тел., реш., ремонт) на 2-комн. выше эт. Тел.: 9-51-31.

• 2-комн. благоустр. в Мегете (4 эт., тел., ж/д, с/у разд., общ. 44,4 кв.м, приват.) на 2-комн. в Ангарске. Варианты. Тел.: 3-43-16.

• 2-комн. (18 мр-н, 4 эт., без балк., 51,5/31/8,6, угл., тел.) на 3-комн. ул.пл. в 17, 18, 19, 22, 15 мр-нах (кроме 1 эт.) + доплата. Тел.: 55-13-90.

• 2-комн. (30/45, р-н ФЗО) на 2-комн. хрущ. Кроме 1 эт. Варианты. Тел. поср.: 55-34-50.

• 2-комн. (12а мр-н, лодж. застекл. с выходом на участок) на две 1-комн. Тел.: 51-16-21.

• 2-комн. хрущевку, 3 эт., тел., в 85 кв-ле + а/м "Т-Королла" 93 г. вып. на 3-комн. кв-ру, кроме 1 и 5 эт., варианты. Тел.: 6-00-79.

Предприятие изготовит **металлические двери, ворота, решетки** различных уровней сложности
Телефоны: 56-98-51 57-44-44
Выполним объем работ на листогибочном прессе

• 1-комн. хрущ. (приват., 6 мр-н, 3 эт., ж/д, не угл., теплая, рядом остановки) с доплатой на 2-комн. хрущ. (приват.). Кроме 1 и 5 эт. Тел.: 53-26-48, вечером.

• 1-комн. (12а мр-н) + доплата на 2-комн. в р-не рынка. Или продам. Тел.: 51-26-72.

• 1-комн. эксперимент. (7 мр-н, 3 эт., балк., реш., дв.дв.) на 2-комн. хрущ. Тел. раб.: 9-82-68, 4-89-97.

• 1-комн. ул.пл. (6а мр-н, дом за маг. "Чиполлино", 4 эт.) на 2-комн. хрущ. в мр-нах. Адрес: 6а-21-42.

• 1-комн. ул.пл. (15 мр-н, 4 эт.) на 1-комн. ул.пл. в 32, 7, 8, 13, 7а, 29 мр-нах. Кроме 1 эт. Тел.: 55-45-92.

• 1-комн. ул.пл. в Усть-Илимске на квартиру в Ангарске. Тел.: 6-86-68.

• 1-комн. ул.пл. (12а мр-н, 4 эт.) + а/м "Тойота-Спринтер" 93 г.в. на 2-комн. ул.пл. (крупногаб.). Кроме 1 эт. Тел.: 52-74-58.

САНТЕХРАБОТЫ любой сложности
ЗАМЕНА ТРУБ
Требуются сварщики, сантехники.
Продаем оцинкованную трубу.
Тел.: 525-178, на пейджер: 56-46-46, аб. 6681, 6643

• 1-комн. хрущ. (3 эт., 34,5/18,5/9, балк., ж/д) на жилплощадь в гг. Грачевка, Ипатово, Благодарное, Ставрополь Краснодарского кр. Или продам. Тел.: 9-18-51.

• 1-комн. хрущ. (92 кв-л, 1 эт.) на 2-комн. Тел. поср.: 51-39-46, с 10 до 21 час.

• 1-комн. хрущ. (15 мр-н, 5 эт., тел., ж/д, реш., окна во двор, приват., солн.) на 2-комн. в городе. Или продам за 230 тыс. руб. Торг. Тел.: 53-54-26.

• 1-комн. хрущ. на 2-комн. хрущ. (несмежную) в 10, 11, 15 мр-нах. Тел. поср.: 56-12-11, с 9 до 17 час., в раб. дни, Лена.

• 1-комн. хрущ. (8 мр-н, 4 эт., тел.) на 2-комн. + доплата. Тел.: 51-70-74, 53-25-19, вечером.

• 1-комн. хрущ. (7 мр-н, 3 эт., приват., неугл.) на 2-комн. в мр-нах. Кроме 1 эт. Тел.: 6-32-22, пейджер: 56-46-46, аб. 6562.

• 1-комн. хрущ. (тел.) + доплата на 4-комн. хрущ. Тел.: 56-91-25.

• Комнату (3 хоз., 19 кв.м, 89 кв-л) + доплата на 1-комн. в центре. Тел.: 53-03-90.

• Два участка в Китое (не затопляло, рядом, по 8 соток, на одном 3 теплицы, насажд., времянка, на обоих земля

Лицензия ТД 0010886, МЭРТ

БРОНИРОВАНИЕ И ПРОДАЖА АВИАБИЛЕТОВ
НА ВСЕ НАПРАВЛЕНИЯ
• ЧАРТЕРНЫЕ РЕЙСЫ КАЖДУЮ НЕДЕЛЮ В АНТАЛИЮ, АЛАНИЮ, СИДЕ, КЕМЕР
• РЕГУЛЯРНЫЕ РЕЙСЫ В КИТАЙ
• ОТДЫХ НА БАЙКАЛЕ
• ВСЯ ЕВРОПА
Ангарск, м/р 12А, ТД "Гефест"
тел.: 519–370, 519–371
2959-8W

Объявления • Реклама

ТЦ "Каскад" приглашает за покупками!

- Бытовая, аудио- и видеотехника
- часы и канцтовары
- одежда женская и мужская, детская и спортивная
- обувь
- подарки и сувениры
- сантехника
- косметика и бытовая химия
- книги

ТЦ "Каскад" расположен в 29 мр-не, д. 19, работает с 10 до 20 ч., проезд авт. №4,7, тр. №5, 6 до ост. "Узел связи".

удобрена, второй – под картошку) на а/м ВАЗ-04, -09 или "Волга". Тел.: 55-72-55, Люда, Вася.

• Хороший дом на квартиру. Тел. поср.: 3-71-44, после 19 час.

• Дом в Северном на 2-, 3-комн. крупногаб. в центре. Кроме 1 эт. Тел.: 51-32-46, 52-53-39.

• Дом в д. Касьяновка Черемховского р-на (45 соток, баня, летняя кухня, гараж, надв. постройки, теплица и др.) на жилплощадь в Ангарске. Тел.: 55-00-24.

• Дачу в Северном (24 сотки) на а/м или капгараж. Тел.: 56-46-46, аб. 4805, раб.: 58-40, 57-78-18, в раб. время,

• Квартиру в Усолье (110 кв.м, рядом озеро) на 3-комн. в Ангарске (в старых кв-лах), Иркутске. Или продам. Адрес: Усолье-Сиб., пр. Красных Партизан, 14-17.

• Дом в Зиминском р-не (5 соток, постройки) + 1/2 дома на квартиру в Ангарске. Помогу с переездом, оплачу долг по квартплате. Тел.: 56-04-01.

• Дом в Тельме на квартиру в Ангарске. Тел.: 9-51-31.

• Участок под плановую застройку в Китое (8 соток, жилье, документы, не затопляло) на комнату. Адрес: Китой, ул. Партизанская, 7, вечером.

• Дом в Тулунском р-не (8х12, гараж, а/м, хоз-во, все постройки, насажд.) на квартиру в Ангарске. Тел.: 55-48-83.

• Благоустроенный дом в городе на квартиры. Варианты. Адрес: Байкальск, ул. Крупской, 5.

СРОЧНЫЙ РЕМОНТ ЛЮБЫХ ХОЛОДИЛЬНИКОВ
Без выходных.
Пенсионерам скидки. Гарантия.
Тел.: 3-60-10

• Усадьбу в д. Ходарей (30 соток, два дома, баня, гараж из блоков, хоз. постройки, летняя кухня, мет. теплица под стеклом, водоколонка, не затопляло) на 1-комн. в Ангарске. Тел.: 4-42-12.

• Плановый дом в Китое (все постройки, 40 соток, рядом с 5-эт. домами) на квартиру в Ангарске. Тел.: 54-68-10.

• Капгараж в "Сигнале-2" (недалеко от сторожа, оштукатурен, свет, техэтаж, 4,5х6) на капгараж в "Моторе-1", "Маяке". Пейджер: 50-10-94, аб. 64-31.

• Гараж в а/к "Волна" (6х9) на гараж в а/к "Турист". Тел.: 52-82-17.

• Капгараж в а/к "Стартер" (напротив "шанхайки") + доплата на комнату. Варианты. Тел.: 52-39-55.

СРОЧНЫЙ РЕМОНТ ХОЛОДИЛЬНИКОВ и холодильного оборудования
Гарантия качества, без выходных
Тел.: 6-81-72

• Гараж за к/т "Октябрь" на а/м ВАЗ-09, 04, 06 не ранее 96 г.в., варианты Тел.: 360-83.

• Капгараж в а/к "Искра-2" + а/м ВАЗ-2101 на ГАЗ-3109. Тел.: 53-40-84.

• А/м УАЗ-31514 93 г.в. (воен. мост, мет. верх, мягкие сид.) на "санитарку", м/а или японский м/г. Или продам. Тел.: 51-88-47.

• А/м "Тойота-Краун" 90 г.в. на трубу d-426 или трубу нж d-57, 32. Или продам. Тел.: 55-92-80.

• А/м ВАЗ-2109 88 г.в. (в хор. сост., "вишня") на а/м ВАЗ-2106, 05, 07 (в хор. сост.). Тел.: 56-04-88.

• А/м "Тойота-Калдина" 94 г.в. (суперсалон, сигнализ., в РФ 1 год) на квартиру. Возможна доплата. Тел.: 532-021.

• А/м "Тойота-Краун" 88 г.в. на капгараж. Варианты. Тел.: 51-13-76, 59-66-94.

• М/г "Газель-Фермер" 98 г.в. (2 кабины, тент, г/п 1500 кг, А-80, 5-ст. КПП, пробег 75000) на м/а или легк. а/м + доплата. Или продам за 100 тыс. руб. Тел.: 55-93-91.

Ты отчаялась стать стройной?
Вес вышел из-под контроля?
РЕЗУЛЬТАТ ПРЕВЗОЙДЕТ ВСЕ ОЖИДАНИЯ!
ДОРОГО
Тел.: 52-56-34, до 13 ч.

• Минивэн "Ниссан-Прерия" 88 г.в. (в РФ с 97 г., АКП) на а/м "Марк-2" 87 г.в. или иномарку с МКП не позднее 87 г.в. Тел.: 52-63-53, Андрей. Или: Ангарск-30, док. 0966643.

• А/м "Ниссан-АД" 91 г.в. (в хор. сост.) на а/м ВАЗ-08, 09 с доплатой. Тел.: 51-31-52.

• А/м ЗИЛ-130 92 г.в., бортовой, на легк. а/м. Возможна доплата. Тел.: 8-903-911-3672.

• Чугунные радиаторы (батареи) на цв. ТВ. Варианты. Тел.: 552-845. Пейджер: 56-46-46, аб. 5457.

• Фигурные жен. коньки (белые, р. 39) на швейную машинку "Чайка" (с зигзагом, с эл. приводом, в раб. сост.). Тел.: 97-772.

• Фигурные коньки (р. 38, белые, в хор. сост.) на фигурные коньки р. 39. Тел.: 55-24-42.

ЕВРОРЕМОНТ любой сложности
Плиточные работы, перепланировка.
Тел.: 52-53-54 с 8 до 18 ч.

ПОЗДРАВЛЯЮ

• Поздравить с праздником хочу **свою любимую "Свечу"**! Исполнилось ей 10 лет, в Ангарске лучше ее нет. Пусть она дальше процветает, 100-летний юбилей справляет. И пусть я буду с бородою – ей оставаться молодою. Пока горит моя "Свеча", не будет меркнуть свет. Она светла и горяча и лучше ее нет. Сережа Андреев и его мама.

• Поздравляю свою дочь **Катюшу** с окончанием школы и выражаю благодарность директору школы Калиберда А.К., кл. рук. Русаковой Е.А., а также учителям ОСОШ-7 в связи с 30-летием школы. Желаю здоровья, радости, успехов. С уважением родительница Козырева М.Ф.

• **Петрову Людмилу Вадимовну** – с днем рождения! От души и с наилучшими пожеланиями. Василий.

• Поздравляю **гимназию №1, а особенно выпускников 9-х, 11-х классов** с выходом на каникулы и удачной сдачей экзаменов! Желаю вам отличного настроения и хорошо повеселиться на долгожданных каникулах. Ваша Моргана.

• **Всех учащихся** с окончанием сдачи экзаменов! Надеюсь, что все сдали на "отлично"! Желаю вам удачи, хороших и веселых каникул, интересного общения, верных друзей, отличного здоровья. Моргана.

• **Бородина Игоря Васильевича** – с днем рождения! Желаем, чтоб жизнь улыбалась, дарила цветы, чтоб в счастье купался, сбывались мечты. Желаем счастья и добра, желаем жизни полной. Желаем в жизни все успеть и не стареть, а молодеть. Лена и Алена.

• Моего любимого друга **Ванечку** – с днем рождения! Желаю тебе крепкого здоровья, отличного настроения, хороших друзей. Пусть почаще исполняются желания. Целую тебя, солнышко. Наташа.

• Дорогая наша **Викуля** (1 кл., 14 шк.)! Ты уже идешь в школу осенью. Мы рады тебя поздравить с днем рождения! Ты у нас умненькая девочка, и мы уверены, что будешь учебные годы заканчивать с грамотами, как Женя. Здоровьица тебе, наша ласточка, успехов в учебе, дружного коллектива в классе, любимой первой учительницы. И обязательно развивай свои таланты в эстетическом плане ("художка" и др.). А в день рождения жди много подарков от всех нас. Любящие тебя мама, баба, деда, тетя Люда, Дядя Вася и братишки.

• **Игоря и Наталью** – с днем свадьбы! Желаем вашей семье здоровья, большой любви, дружбы и согласия. Будьте счастливы. Кашубины.

• **Игоря и Наталью** от всего сердца поздравляем с днем свадьбы! Желаем счастья. Пройдут года, но пусть ваше чувство будет так же сильно и чисто, как сильно и чисто оно сейчас. Кашубины.

• **Игоря и Наталью** – с днем свадьбы! Желаем, чтобы вы точно также отмечали золотую свадьбу, чтобы жили душа в душу. Юрий, Нина, Алексей и Ольга.

• **Игоря и Наташу** – с днем свадьбы! Пусть этот день будет незабываемым. Любите и берегите друг друга. С наилучшими пожеланиями Кашубины.

• **Мандрик Марию** – с днем рождения! В этот радостный день мы хотим пожелать тебе: что задумано, пусть исполнится, все хорошее пусть запомнится. Пусть глаза твои счастьем светятся, люди добрые в жизни встретятся. Пусть здоровье будет до старости. Мы желаем тебе только радости. С любовью подруги.

• **Долгих Татьяну** – с днем рождения! Пусть в день рождения будет все так, как хочешь ты. Пусть ожиданья не обманут. А все прекрасные мечты твоей действительностью станут. С любовью подруги.

• Дорогую подругу **Стасюк Веронику** – с 15-летием! Желаем крепкого здоровья, гостей за праздничным столом. Пусть будет жизнь твоя согрета любовью, радостью, теплом. С любовью подруги.

ПЕРЕТЯЖКА и РЕМОНТ МЯГКОЙ МЕБЕЛИ
Пенсионерам скидка
Качество гарантируем
от 3-5 дней
т. 649-89

• Любимого племянника **Коновалова Алексея Николаевича** – с днем рождения! Желаем здоровья, счастья, долгих лет жизни. Семья Лысовых.

• **Шушковского Сергея**, любимого папулю и мужа – с днем рождения! Спасибо тебе за заботу о нас, за твои золотые руки. Счастья тебе, удачи, всего самого хорошего. Катерина, Любовь.

• **Чернышову Надежду Николаевну** – с днем варенья! Будь всегда приветливой, будь всегда кокетливой, милой, обаятельной и очень привлекательной. Будь, как ласточка, свободной, будь красива, как звезда. Будь судьбой своей довольна, любимая дочка моя. Самая угарная твоя мамулечка Стоцкая Людмила Николаевна.

• **Надюшка** (ПУ-30, гр. 212"А"), ты наша июньская красавица. Будем откровенны – ты нам очень нравишься тем, что не волнуешься в самый трудный час, трезво и уверенно выручаешь нас. Счастья и стабильности мы тебе желаем, с днем рожденья искренно, дружно поздравляем. Вся твоя шпана: Пупсик, Лучик, Махнатик, Женя, Малыш, Леха, Дюша, Леха, Серый, Юля, Ангелочек, Бабочка, т. Люда С.М., Памэла Андэрсон, а также Макс 2002 г.

СРОЧНЫЙ РЕМОНТ ХОЛОДИЛЬНИКОВ
ЛЮБЫХ ВИДОВ
Низкие цены. Гарантия качества.
Профессиональный подход.
Без выходных. Пенсионерам скидки.
Тел.: 53-06-44

• Клевая девчонка по имени **Надюшка** (ПУ-30, гр. 212"А")! С днем варенья! Желаем тебе большого счастья, огромной любви. Ты, Надюха, не форси, узких юбок не носи. Это все напрасно, ты и так прекрасна. И тебя по уши любит твой Макс 2002 г. Только не говори, что тебе исполнилось 15 лет, мы уже это знаем. Твои клевые друзья: Леха, Женя, Леха, Андрей, Саня, Вано, Пупсик, Малыш, Лучик, Махнатик, Ангел, тетя Люда С.М., Бабочка, Памэла Андэрсон и также Макс 2002 г.

• Дорогого **Максима** (ПУ-30, гр. 14/14"А") – с защитой диплома! Будь всегда веселым. Будь всегда любимым. Будь всегда хорошим, добрым, славным, милым. Чаще улыбайся и не будь унылым. С горем не встречайся, будь всегда счастливым. Знакомая Саша, ПУ-30, 2 курс.

• **Попову Ию Вениаминовну** – с днем рождения! Пусть в этот день забудутся печали, и солнце улыбнется только для тебя. Желаем мы тебе здоровья, счастья на долгие года. Дочь Лена, Сергей, Маждалина, Эмма, Джулия.

• **Шарпинскую Юлию Сергеевну** – с днем рождения! Пусть будет жизнь подобна раю. Пусть исполнятся мечты. Ты лучше всех, я это знаю. Теперь об этом знаешь ты. Семья Парфеновых.

• Мою милую **Светочку** – с днем рождения! Желаю тебе счастья. И спасибо тебе за терпение со мной. Твой Андрей В.

• **Свету Склифус** – с днем рождения! Желаем оставаться такой же прекрасной, нежной и чуткой. Вся семья: дочь, сын и муж (Андрей Величкин).

КУПОН ДЛЯ ПУБЛИКАЦИИ БЕСПЛАТНОГО ПОЗДРАВЛЕНИЯ в газете «Свеча»

_____
_____
_____
_____
_____
_____

☐ с днем рождения
☐ с днем свадьбы
☐ с праздником
☐ другое

Высылать по адресу: **1) Ангарск-30, газета «Свеча»**, или принести по адресам **в Ангарске:** 1) 38 кв-л, 14 д. (ост. трам. «Московская»); 2) к/т «Родина» (центр. вход).
Публикуются только разборчиво написанные объявления.

Печатается в порядке очередности. В одном купоне должно быть только одно поздравление

• Заботливую маму, очаровательную женщину и просто хорошего человека **Жанну Дронову** – с днем рождения! Счастья тебе, подружка. Я.

• Поздравляю с днем рождения **Жанну Дронову**! Милая девочка, желаю любви тебе, здоровья, терпения. Угадай, кто поздравил?

• **Катюху** – с днем варенья! На твои 16 лет соберутся все друзья, чтоб в полный рост оттянуться. Дай собравшимся друзьям слово, что на днюхе будет все клёво! Мы тебя обожаем. Твои Мэл и Тася.

• Дорогую, любимую мамочку **Жанну** – с днем рождения! Люблю тебя, мамуля. Ты у меня самая лучшая. Твой сынок Ерофей

• **Инну Ивановну**, любимую бабушку и маму – с днем рождения! Не гляди уныло, не жалей, что было, не гадай, что будет. Береги, что есть. Лариса, Марина.

• Дорогую и любимую мамочку и бабушку **Дыдыкину Надежду Михайловну** – с днем рождения! Крепкого тебе здоровья, сил, удачи, долголетия и семейного счастья. Дети и внуки.

• Дорогую и любимую мамочку и бабушку **Малкину Ольгу Кузьминичну** – с днем рождения! Крепкого здоровья, сил, удачи, долголетия и семейного счастья. Саша, Марина, Анна, Настя, Андрей.

• Дорогую мамочку и крестную мамочку **Петрову Жанну** – с днем рождения! Мы желаем тебе найти достойного мужчину, счастья, здоровья, любви. Люба, Надя.

• **Жанну** с "семерки" – с днем рождения! Пусть твоя нынешняя жизнь будет удачливей прошлой. Здоровья тебе и благополучия. Друзья.

• **Лёша Горбунов**, поздравляю тебя с нашим праздником – 20 июня и дарю тебе это стихотворение. Я помадой ярко-красной все подъезды изрисую: "Леша, я тебя люблю, без тебя всегда тоскую". Незаметно время мчится, вот два месяца проходит. Дружба наша вечно длится, радость с нами вместе бродит. Стала я спокойной, доброй, техникум не забываю и сдавать все чертежи за двоих я успеваю. С Алькою сидим за книгой, Лёха сильно нам мешает и, к экзаменам готовясь, то смеется, то чихает. В день рожденья всей толпою мы на Ангаре гуляли, плавали на острова, отдыхали, загорали. Веслами гребли на лодке, сети с рыбой доставали и в золе пекли картошку, до икоты хохотали. В тихой заводи лягушки песни нам свои дарили, чайки жирные летали и о чем-то говорили. Мелким камушком друг другу на речном песке писали, и о чем шептали волны – мы пока еще не знали. Жарким днем по бездорожью мы на великах катили и с тоскою вспоминали, как мопедами пылили. Я ругалась, материлась, на ухабах подлетая, он в ответ мне лишь смеялся, но, конечно, помогая. Подносил мне, улыбаясь, полевых цветов букеты. Зной полдневный исчезал и казался мир весь светлым. Преподнес совсем нежданно мне букет прекрасных роз – символ чувств и примиренья, воплощенья моих грез. Наташа Порубова.

• Дорогую мамочку **Тишкину Зинаиду Кунубаевну** – с юбилеем! Пусть в этот праздничный денек для тебя сильнее солнце греет. И все печали за порог пусть унесет попутный ветер. Твоя младшая дочка. Таня.

• Любимую мамочку **Тишкину З.К.** – с 50-летием! Милая, добрая, нежная, славная! Сколько исполнилось – это не главное. В жизни желаем быть самой счастливой, всеми любимой, веселой, красивой. Дочки Наташа, Таня, муж Юра.

• **Лещиковых Ольгу Юрьевну и Александра Николаевича** поздравляем с 15-летием совместной жизни. Пусть годы летят за годами. О том, что прошло, не нужно грустить. А тем, кто когда-то обидел, всем сердцем обиду прости. Не расходуйте нервы напрасно, здоровье не купишь нигде. Пусть жизнь ваша будет прекрасна, здоровье и счастья навек! Мама, папа, теща и тесть Богдановы.

ТОДЕКС
ТОРГОВОЕ ОБОРУДОВАНИЕ
ИЗ АЛЮМИНИЕВОГО ПРОФИЛЯ ИНТЕРСИСТЕМА Joker
ОФИСНЫЕ ПЕРЕГОРОДКИ РАЗДВИЖНЫЕ ДВЕРИ
ДЛЯ ЛЮБЫХ ТИПОВ МАГАЗИНОВ
Магазин "ГАЛАНТ" (2 эт.), 177 кв-л т.54-51-57

СРОЧНЫЙ РЕМОНТ ХОЛОДИЛЬНИКОВ
На дому. Гарантия. Качество.
Пенсионерам скидка.
Тел.: 56-19-42

ТУРИСТИЧЕСКАЯ ФИРМА «Бай-Хай» предлагает:
• ТУРЫ ВЫХОДНОГО ДНЯ
• ОТДЫХ на Байкале, в Крыму, Сочи, С.-Петербурге, Китае
Недорого!
Магазин «Силуэт», тел.: 54-31-93

Столярный цех
На наших ценах вы экономите!
РАМЫ НА ЛОДЖИИ, ОКНА, ДВЕРИ, БРУСОК ТЕПЛИЧНЫЙ, ЛЮБЫЕ СТОЛЯРНЫЕ РАБОТЫ НА ЗАКАЗ
Адрес: ПТУ-37 (возле автостанции), вход со двора, т. 54-83-15

Волховец-Байкал
МЕЖКОМНАТНЫЕ ДВЕРИ
из массива хвойных пород, шпонированные сосной, дубом, красным деревом
Магазин "Люкс", 212 кв-л, т. 620-41

МЕБЕЛЬ ОТ ПРОИЗВОДИТЕЛЯ
"Люкс", 212 кв-л, тел.: 54-20-98
• мягкая мебель
• обеденные группы
• кухонные уголки
• корпусная мебель
• кухни
КОМПЛЕКТАЦИЯ ПО ЖЕЛАНИЮ КЛИЕНТА. ИЗГОТОВЛЕНИЕ НА ЗАКАЗ. ГАРАНТИЯ 18 МЕС. КРЕДИТ. БЕСПЛАТНАЯ ДОСТАВКА, СБОРКА СКИДКИ
МЕБЕЛЬ НА МЕТАЛЛОКАРКАСЕ от 200 р.

ШКАФЫ-КУПЕ
ТОДЕКС
• ВСТРОЕННАЯ МЕБЕЛЬ
• МЕЖКОМНАТНЫЕ РАЗДВИЖНЫЕ ДВЕРИ
по вашим размерам
Магазин «Универмаг», ул.Чайковского, тел.: 54-51-57

РЕКЛАМА • ЛИЧНО

ДАМЫ

• Хотела бы познакомиться с настоящим во всех отношениях высоким мужчиной. Я – привлекательная стройная женщина (35-164-58). Думаю, что заинтересую и внешне, и внутренне. Ангарск-25, 1750.

• Привлекательная стройная женщина (34-165-59) ждет знакомства с высоким мужчиной, который сможет сделать ее жизнь интересней. Ангарск-25, 546072.

• Стройная симпатичная женщина (35-165-60, есть сын 7 лет) с серьезными намерениями познакомится с интересным мужчиной. Есть телефон. Ангарск-25, 61810596.

• Молодая женщина 34 лет желает познакомиться с молодым человеком приятной внешности от 28 до 37 лет. Напишите свои координаты, номер телефона или назначьте встречу. Судимых и пьющих прошу не писать. О себе: блондинка, привлекательная, порядочная, без в/п, с в/о, без детей, замужем не была. Ангарск-32, 010128.

• Женщина приятной полноты (51-170-70) познакомится с мужчиной. Есть квартира, телефон. Пьющих, судимых прошу не писать. Ангарск-35, 640681.

• Ищу активного любовника для постоянных встреч, который поможет мне снять квартиру. Я молодая, симпатичная, видная (20-180-75, 105-75-110). Все остальные подробности при встрече, которую можно назначить каждый день с 9 до 9.30 в районе универмага или отделения связи №13, рядом с кинотеатром "Мир". Есть телефон. Ангарск-13, 1044131.

• Для серьезных отношений познакомлюсь с порядочным мужчиной до 55 лет, с в/п в меру. О себе: 46-160-60, свободна, в жилье стеснена. Пьющих, судимых прошу не беспокоиться. Желателен телефон. Ангарск-12, 647620.

• Только для серьезных отношений познакомлюсь с одиноким господином. Вам за 38 лет, вы энергичны, с юмором, любите жизнь, желательно с хорошим а/м. Не разочарую. Отвечу на телефон. Ангарск-36, 005162.

• Отзовись, порядочный, серьезный, работающий мужчина, который недавно пережил весь ад развода, но который все еще верит в любовь, честен перед своей совестью, желающий встретить свою половинку и прожить вместе долгие годы. Вам за 40 лет, ростом не ниже 170 см. Мне 35 лет, рост 160 см, общительная, жизнерадостная, симпатичная. Отвечу на номер телефона. Наличие а/м желательно. Ангарск-38, 31515.

• Одинокая женщина в возрасте 51 года, жилищно и материально обеспечена, есть машина и гараж, желает познакомиться с мужчиной своего возраста, независимого ни от кого, ростом не ниже 170 см. Пьющих, судимых и приспособленцев прошу не беспокоиться. Я ищу друга жизни, чтобы понимать и доверять друг другу, и для совместной жизни. Ангарск-35, 503053.

• Девушка (21-162) ищет мужчину-любовника-друга 35-50 лет, для встреч, дружбы, любви. Желательна небольшая материальная поддержка. Ангарск-30, 25 03 037423.

• Одинокая симпатичная девушка (19-172) желает познакомиться с парнем от 21 до 25 лет, с ч/ю и в/п в меру. Желательно фото, верну. Ангарск-27, 005247.

• Для нечастых встреч и приятного общения познакомлюсь с порядочным женатым мужчиной до 45 лет, высоким. О себе: 34-173-76, замужем, приятной внешности. Ангарск-38, 759501.

• Познакомлюсь для встреч на разной территории, но только по взаимному притяжению. Приятная белокурая дама (42-167-73). Жду ваш телефон. Ангарск-30, 002379.

• Познакомлюсь с самостоятельным мужчиной до 60 лет. Пьющих и судимых прошу не писать. О себе: вдова, 58-160-70. Ангарск-24, 502625.

• Блондинка (51 год) познакомится с мужчиной – другом, помощником на даче. Подробности при встрече. Из УК, приспособленцев прошу не писать. Ангарск-32, 685830.

• Познакомлюсь с самостоятельным мужчиной 50-58 лет, для серьезных отношений. О себе: 50-160-65, независимая, в/п в меру. Приспособленцев прошу не писать. Ангарск-32, 147389.

• Требуется серьезный, самостоятельный мужчина от 25 лет, ростом от 175 см, спокойный, добрый, любящий детей, так как у меня есть дочь 4 лет. Мне 24 года, рост 170 см, полная. Из УК, наркоманов, приспособленцев прошу не писать. Ангарск-13, 62.

• Познакомлюсь с самостоятельным мужчиной до 35 лет, который любит детей, дом, имеет ч/ю, с в/п в меру. Мне 23 года, дочери 4 года. Я спокойная, полная, добрая. Одноразовых, озабоченных, из УК и наркоманов прошу не писать. Ангарск-25, 621.

• Как хорошо у меня дома: прохлада от кондиционера, чисто, уютно и я в отпуске целое лето. Я добропорядочная приятная дама (53-170-76), жду высокого, интеллигентного мужчину с а/м. Желателен ваш телефон. Ангарск-25, 14021.

• Миниатюрная женщина (39-156-56) познакомиться с серьезным самостоятельным мужчиной от 35 до 45 лет, пока для встреч, а там как Богу и судьбе будет угодно. Ангарск-22, 947.

• Мне 43 года (161-71), Дева. Познакомлюсь с мужчиной, близким по возрасту, непьющим или пьющим в меру, для дружбы, возможно большего, все зависит от вас. Ангарск-26, 358393.

• Желаю познакомиться с интересным молодым человеком для дружбы и общения. О себе: 21-168, симпатичная. Желателен телефон. Ангарск-19, 25 00 467996.

• Познакомлюсь с одиноким душой и телом состоятельным мужчиной до 48 лет, интересным в общении, добрым и отзывчивым, без проблем в сексе. О себе: привлекательная, обаятельная (38-158), свободная. Ангарск-30, 661403.

• Ищу спутника жизни – серьезного, порядочного, близкого по возрасту мужчину. Мне 46 лет (170-64), есть квартира, дача. Ангарск-19, 179210.

• Женщина приятной внешности (43-158) познакомится с надежным мужчиной, близким по возрасту, для серьезных отношений. Жилищно и материально независима. Ангарск-26, 667164.

• Молодая привлекательная женщина (37-165-52) для серьезных отношений познакомится с самостоятельным серьезным мужчиной. Материально и жилищно независима. Ангарск-26, 25 00 359647.

• Вдова (61 год) хотела бы встретить мужчину своего возраста, желательно вдовца. О себе: 61-156-58, подробности при встрече. Телефон ускорит встречу. Ангарск-25, 680736.

• Стройная, высокая, симпатичная, стервозная блондинка 35 лет желает познакомиться с порядочным, состоятельным кавалером для общения у меня только днем. Материальная поддержка желательна. Не люблю лысых, рыжих, "беременных". Ангарск-30, 5204409.

• Хочу встретить мужчину, способного стать другом, любовником, имеющим доброе сердце, а/м и место для встреч. О себе: 40-168-65, блондинка. Отвечу на письмо. Телефон ускорит встречу. Ангарск-16, 544923.

• Познакомлюсь с порядочным, самостоятельным, одиноким мужчиной до 50 лет, для серьезных отношений. О себе: 47 лет, приятной внешности, работаю. Из УК прошу не писать. Отвечу на телефон или письмо. Ангарск-24, 25 00 417228.

• Познакомлюсь с порядочным, серьезным мужчиной до 50 лет, желательно с а/м, для совместного времяпрепровождения. О себе: одинокая, симпатичная, стройная. Телефон ускорит встречу. Из УК прошу не беспокоиться. Ангарск-24, 25 01 728855.

• Для серьезных отношений познакомлюсь с мужчиной от 33 до 45 лет, жилищно и материально независимым. Мне 34 года (168-53), мед. работник, привлекательная, домоседка, есть дочь. Судимых прошу не писать. Ангарск-6, 635425, Светлане.

• Устать можно и от семейной жизни, а не только от одиночества, особенно когда нет взаимопонимания. А мне всего лишь 50 (170-65) и так хочется встретить друга, близкого по возрасту, для общения, без взаимных обязательств. Ангарск-8, 466579.

• Симпатичная женщина познакомится с мужчиной для дружеских отношений. Увлечения: книги, театр, музыка. О себе: 42-160-55. Ангарск-8, 727623.

• Две девушки хотят познакомиться для серьезных отношений с двумя молодыми людьми. О себе: 19-172 и 19-173. В письме назначьте встречу. Ангарск-24, 224.

• Познакомлюсь с добрым, порядочным, одиноким мужчиной, близким по возрасту, без проблем, знающим во всем меру, с серьезными намерениями. Я нормальная, симпатичная женщина (51-163-69), без в/п, без проблем, общительная, люблю домашний уют, отдых на даче, природе. Пьющих и судимых прошу не писать. Телефон ускорит встречу. Ангарск-24, 848739.

• Познакомлюсь с нормальным, добрым, одиноким мужчиной до 57 лет, знающим во всем меру, которому, как и мне, нужны семейное тепло, уют. Я привлекательная женщина (51-162), работаю, без жилищных проблем, без в/п, общительная, хорошая хозяйка, люблю домашний уют, природу. Телефон ускорит встречу. Альфонсов прошу не беспокоиться. Ангарск-31, 2166.

• Приятной внешности женщина (50-161-70), вдова, работает, без в/п, без проблем, независимая, общительная, нежадная, любит жизнь, природу. Приглашает к знакомству порядочного, одинокого, близкого по возрасту мужчину, с в/п в меру, без проблем, с доброй душой, отзывчивым сердцем и серьезными намерениями. Приспособленцев прошу не писать. Телефон ускорит встречу. Ангарск-31, 14348.

• Для серьезных отношений приглашаю к знакомству порядочного, одинокого мужчину до 58 лет, знающего во всем меру, без жилищных проблем, доброго, умного, нежного. Я симпатичная порядочная женщина (51-162-71), работаю, без в/п, люблю домашний уют, природу. Пьющих и приспособленцев прошу не писать. Телефон ускорит встречу. Ангарск-24, 40812.

• Молодая женщина желает познакомиться. Хотелось бы получить содержательное письмо. Отвечу всем. Ангарск-16, 985324.

• Симпатичная несвободная дама (39-162-62) одарит вниманием и нежностью такого же мужчину. Ангарск-36, 1052.

• Интересная современная леди (38-164-63) откликнется на письмо серьезного мужчины для хороших встреч у вас. Ангарск-41, 691945.

• Привлекательная, симпатичная (40-165-64). Для длительных дружеских встреч нужен один надежный постоянный друг. Если вы женаты, это очень нормально. Ангарск-26, 278386.

• Предлагаю пока дружбу мужчине с ребенком 3-10 лет, способному содержать семью. В дальнейшем могут быть серьезные отношения, если ребенок найдет во мне подругу и наставницу. О себе: 30 лет, с в/о, спортивная. Ангарск-30, 60N02.

• Познакомлюсь для переписки и дружбы с парнем 16-18 лет, без в/п, с ч/ю. О себе: 16 лет, все при себе, без в/п. Катя. Ангарск-29, 25 01 575459.

• Интересная, привлекательная, одинокая женщина (48-170) с ч/ю, чистоплотная, хозяйка, ищет порядочного высокого мужчину 50-55 лет, для встреч, с авто. Есть квартира, телефон. Отвечу на ваш телефон. Ангарск-36, 600920.

• Нежная, приятной внешности женщина (47-169), стройная, одинокая, с ч/ю, познакомится с интересным мужчиной 48-53 лет, с ч/ю, ростом не ниже 175 см, с авто, для хороших интимных встреч. Телефон обязателен. У меня квартира, телефон. Ангарск-36, 157.

• Познакомлюсь с мужчиной до 40 лет, в меру порядочным, для серьезных отношений. О себе: 27-172, полненькая, имею сына 10 лет, работаю, в жилье стеснена. Ангарск-31, 2183889.

• Ищу друга доброго, порядочного, буду уделять внимание и любовь, доброта сама приложится. О себе: 67-164, средней красоты. Телефон ускорит встречу. Ангарск-29, 175314.

• Познакомлюсь с мужчиной для совместной жизни на оставшиеся годы, в меру пьющим, порядочным и верным. О себе: 66-165-80, добрая душой, порядочная, скромная и справедливая. Ангарск-34, 560433.

• Симпатичная девушка (19-167-57) хочет познакомиться с молодым человеком до 25 лет, для дружбы и интима. Твое семейное положение значения не имеет (но все же указывай). Желательны фото и номер телефона. Лена. Ангарск-32, 18664.

• Милая одинокая Львица (19-181-64) желает познакомиться с состоятельным мужчиной до 35 лет, с в/о, ч/ю, а/м. В людях ценю честность и порядочность. Желательно фото, верну. Ангарск-27, 3056892.

• Молодая женщина, стройная шатенка (28-162), приглашает к знакомству мужчину от 25 до 35 лет, без в/п, обладающего умом, силой и чувством меры. Ангарск-25, 5387514.

• Я пленница свободы. Ты можешь снять оковы с моих нежных рук, если умен, нежен, добр и сексуален, тебе от 25 до 37 лет, ростом от 175 см, без вредных привычек. Ангарск-13, 25 02 987291.

• Привлекательная, стройная, веселая, зеленоглазая девушка (19-179), хочет познакомиться с симпатичным молодым человеком от 19 до 23 лет, не ниже 180 см. Телефон ускорит встречу. Жду. Ангарск-16, 25 98 117656.

• Две красивые девчонки хотят познакомиться с красивыми и умными парнями. Если вам от 19 до 23 лет, ростом не ниже 180 см, пишите обязательно, телефон и фото ускорят встречу. Мы ждем очень! Ангарск-16, 25 98 117656.

• Ищу любовника, друга, чтобы любить, помогать друг другу. О себе: полненькая брюнетка, симпатичная (35-172-78), есть телефон. Ангарск-34, 594462.

• Познакомлюсь с одиноким мужчиной. Мне 36 лет (164-60), разведена. Подробности по телефону или при встрече. Ангарск-32, 9783.

• Познакомлюсь с мужчиной. О себе: 31 год, стройная, есть сын 5 лет, телефон. Ангарск-26, 8421.

• Мне 25 лет (175-60), симпатичная, с в/о, абсолютно без в/п, добрая, люблю домашний уют, интересы разносторонние. Прошу не писать судимых и с в/п. Ангарск-35, 2011592.

• Привлекательная женщина (40-160-60) ищет мужчину для общения на вашей территории. Есть телефон. Ангарск-29, 9099557.

• Буду рада знакомству с мужчиной для дружбы и более. Есть телефон. О себе: 40-160-57. Ангарск-36, 586.

• В жизни случается так, что когда парень с девушкой встречаются, у них все хорошо, романтика, но когда они становятся мужем и женой, все проходит и наступают будни. А хочется праздника, хочется незабываемых встреч, внимания, даже подарков, наконец. Хотелось бы встретить такого мужчину, с которым можно было бы почувствовать себя женщиной и почувствовать всю полноту жизни. Возможно, даже влюбиться и жить этим чувством, но ничего не меняя. Я рада буду познакомиться с вами, если вы окажетесь старше меня, а мне 35 лет, но выгляжу моложе, неполная. Ангарск-27, 25 01 908591.

КАВАЛЕРЫ

• Симпатичный юноша (20-180), брюнет, без в/п, желает познакомиться с девушкой. Желателен номер телефона. Ангарск-16, 036578.

• Для серьезных отношений познакомлюсь с молодой женщиной до 30 лет (б/п – строго) и без инвалидности. Я инвалид I гр. по травме, 36 лет, работаю дома. Очень скучно одному. Ангарск-32, 190244.

• Мужчина чуть за 50, вдовец, желает познакомиться, мечтает встретить верную подругу, спутницу. Отсутствие в/п, крупных размеров или наличие излишней скромности не помеха. Ответная любовь, помощь по хозяйству, "личное такси" и спокойная жизнь на первые 10 лет гарантируются. Ангарск-38, 213570.

• Верный, надежный парень познакомится с верной, хорошей девушкой для создания семьи. О себе: 21-177-75, работаю. Телефон ускорит встречу. Ангарск-13, 0060371.

• Мне 26 лет (180-80), осталось до свободы 8 мес. Хочу найти свою вторую половину, создать хорошую семью. Отвечу всем. Ангарск-14, УК 272/15-8, Лазареву Александру.

• Познакомлюсь с женщиной, которая хочет секса. Подробности при встрече. О себе: 34-175, образование высшее, работаю в ФСНП. Ангарск-30, 0966643.

• Иркутянин (35-183-77), без материальных и жилищных проблем, для серьезных отношений желает познакомиться с красивой стройной женщиной-би. От вас номер телефона и, желательно, фото. Ангарск-30, 656119.

• Работа и свободное время проходят, в основном, в мужском обществе. Хотелось бы познакомиться с симпатичной, стройной, сексуальной женщиной 30-40 лет, для дружбы и интимных отношений. О себе: разведен, 41-177-70, с в/о. Телефон ускорит встречу. Ангарск-12, 020440.

• Ищу девушку, женщину для занятий совместным о/с. Мне 33 года (175-72). Ангарск-29, 2226785.

КУПОН для подачи бесплатного объявления о знакомстве в газету «СВЕЧА»

высылается по адресу: Ангарск-30, редакция газеты «Свеча»

Текст: _____

Адрес до востребования: _____

ОТМЕТЬТЕ РУБРИКУ:
- дамы, кавалеры;
- дама ищет даму;
- кавалер ищет кавалера;
- ищу друзей;
- сообщения

Адрес в купоне должен состоять из номера почтового отделения и номера вашего документа. Чтобы связаться с автором объявления, нужно написать ЕМУ, а не в редакцию.

• Мужчина 37 лет (177-75) желает познакомиться с женщиной-би, для встреч. Ангарск-19, 015605.

• Жду письма от стройной, одинокой, без проблем женщины до 34 лет, можно с ребенком, которая хочет создать семью, иметь детей. О себе: 37-175-70, порядочен, был женат. Ангарск-24, 4211381.

• Ищу стройную одинокую девушку, женщину до 34 лет, для стабильных отношений и создания семьи. О себе: 37-175-70, разведен, вашему ребенку буду рад. Ангарск-16, 086397.

• Молодой человек 25 лет (195-105), без в/п, спортивного телосложения, желает познакомиться со стройной, можно замужней дамой 30-35 лет, для интимных отношений. Есть авто. Ангарск-25, 363046.

• Парень (28-180) познакомится со стройной симпатичной девушкой для приятного общения. Ангарск-19, 683628.

• Мне 33 года, весельчак и душа компании, есть легковой а/м. Для нечастых незабываемых встреч на вашей территории хочу познакомиться с высокой сексуальной леди без комплексов. Ангарск-30, 218004.

• Молодой человек познакомится со "скромной" девчонкой, возраст значения не имеет, для дружбы и общения. Если у вас имеется ч/ю, душевные качества, тогда улыбнись мне, солнышко. Ангарск-24, 0031469.

• Преуспевающий бизнесмен, симпатичный молодой джентльмен (30-185-75) хочет стать тайным покровителем для высокой стройной леди 18-20 лет. Ангарск-33, 505468.

• Общительный мужчина 43 лет желает познакомиться для длительных приятных встреч с женщиной до 40 лет. Есть жилплощадь и авто, а также есть холостой друг, желающий завязать семейные узы, тоже без проблем. Отвечу на телефон. Ангарск-35, 010969.

• Молодой парень, проходящий срочную службу, приглашает к знакомству симпатичную блондинку. О себе: 20-180-84. От вас обязательно фото. Ангарск-16, в/ч 41033, Р.О., Воробьеву.

• Два молодых солдата желают познакомиться с двумя очаровательными девушками для приятного времяпрепровождения. От вас желательны фото и телефон. О нас: 19-182 и 20-180. Ангарск-16, в/ч 41033, Р.О., Александру и Ивану.

• Для нечастых встреч на моей территории познакомлюсь с девушкой, не обделенной симпатией, неполной, до 28 лет. Семейное положение значения не имеет. О себе: 22-182-70, без в/п. Желателен номер телефона. Ангарск-32, 85723.

• Познакомлюсь для переписки с женщиной или девушкой от 30 до 40 лет, возможен брак. О себе: 32-170-70, Рак, люблю в людях искренность, честность. Пишите, милые дамы. Котик. Ангарск-9, ИК 272/7, 7 отр.

• Буду рад знакомству с нежной, ласковой, надежной хозяюшкой, для дружбы и общения. Возможны серьезные отношения. О себе: 32-172-85, ж/о, работаю, есть телефон. Ангарск-24, 013274.

• Молодой симпатичный парень (24-170) познакомится с девушкой для серьезных отношений. Работаю, заочно учусь, без в/п. Ты симпатичная, желательно рабочей профессии, не склонная к полноте. Ангарск-30, 2502.

• Здоровый мужик, 40-180-84 (желающие проверить, чего не пишете?), познакомится с девушкой до 30 лет. Дачницы, "кгбшницы", Ирины, зря не пишите. Ангарск-36, 502352.

• Мне 30 лет, рост 175 см, без в/п. Познакомлюсь с женщиной от 25 до 35 лет, без в/п, не склонной к полноте, романтичной, ребенок не помеха. Фото (верну) и номер телефона желательны. Остальное при встрече. Ангарск-32, 003586.

• Два симпатичных молодых человека хотят познакомиться с привлекательными девушками от 19 до 26 лет. О себе: Коля (22-179, брюнет) и Андрей (20-169, брюнет). Пишите, ответим всем. От вас чистый конверт. Адрес: 665601, Вихоревка, УК 272/27, 2 отр., 20 пал.

• Познакомлюсь с девушкой 20-27 лет, для серьезных отношений. О себе: 25-186-76, Рак, в/п в меру, серьезный, с ч/ю, люблю природу, увлечения разные, работаю. Ваш телефон. Ангарск-24, 711320.

• Любовь или какие-либо обязательства не навязываю, поэтому возраст, объем груди и талии не имеет значения. Ищу женщину-друга. О себе: 30 лет, нормальный, Рак. Ангарск-14, УК 272/15, 4 отр., Осмольскому С.С.

• Для создания семьи познакомлюсь с симпатичной женщиной до 32 лет, без в/п, желательно без детей. О себе: симпатичный (35-172), не пью, жилищно обеспечен. Отвечу на телефон. Ангарск-16, 690045.

• Очень надеюсь, что кто-нибудь откликнется. Смириться можно со всем, но не с отсутствием женщины. О себе: 32 года (175-70), Близнецы. Потрясающий. Ангарск-9, УК 272/7, 12 отр., Сивакову Игорю Робертовичу.

• Милые женщины! Очень хочу познакомиться с простой симпатичной женщиной с хорошей фигурой, для длительных отношений. Возраст значения не имеет. Мне 30 лет (176-70), Женя. Ангарск-25, 072530.

• Познакомлюсь с женщиной до 53 лет, для нечастых приятных встреч с отдыхом на природе. О себе: 57-170-70. Ангарск-33, 25 97 036980.

• Одинок 6 лет. Познакомлюсь с женщиной, близкой по возрасту, для дружбы и общения, с в/п в меру. Мне 47 лет (175-70). От вас номер телефона. Ангарск-12, 908672.

• Молодой человек 24 лет (188-78), с в/п в меру, работает, с ч/ю, серьезный, одинок, интересы разные, любит природу, познакомится с простой, симпатичной девушкой от 20 лет, без в/п. От вас номер телефона. Жду. Ангарск-24, 711320.

• Женатый мужчина познакомится с приятной общительной женщиной для встреч на ее территории. О себе: 43-180, работаю с/т. Отвечу на искреннее письмо или номер телефона. Ангарск-21, 5619.

• Два парня (30-175-70 и 31-185-95) познакомятся с двумя прелестными созданиями для интимных встреч в дневное время. Вам от 25 до 40 лет, чистоплотность и ч/ю обязательны. Встречи желательны на вашей территории. Есть а/м. Ангарск-33, 668931.

• Нужна женщина, любящая разнообразие в интиме и экспериментировать. Мне 37 лет (173-80). Ангарск-30, 644279.

• Мне 26 лет (176-74), глаза зелено-голубые, шатен, по гороскопу Овен. Буду рад познакомиться с девушкой до 30 лет, веселой и жизнерадостной. Ангарск, УК 272/7, Наймушину Виталию Николаевичу.

• Нам от 36 до 38 лет. Ищем не красавиц, а тех, которые будут ценить искренность, честность в отношениях и поступках, благородство в жизни. Нужен друг на всю жизнь, а не для развлечений. Ангарск-9, УК 272/7, 12 отр., Пустовитову Владимиру, Климову Валерию и Лихачеву Сергею.

• У вас есть тайные желания, я умею выслушать и понять, в сексе комплексов нет. Мне 37 лет (173-80). Ангарск-30, 644279.

• Одинокий мужчина (50-165-60) желает познакомиться с женщиной, близкой по возрасту, которая поймет и не упрекнет в прошлом. Останусь с ней до конца. Мне осталось 5 месяцев. Ангарск-9, ИК 272/7, 14 отр., Баязитову Марату Хамитовичу.

• Два клоуна не без вредных привычек хотели бы встретиться с двумя девушками. О нас: 26-185 и 26-189, очень любим шутить и ухаживать. Пока. Ангарск-24, 506632.

• Деревенский парень 26 лет, инвалид 2 гр., курит, добрый, хозяйственный, познакомится с девушкой-инвалидом 2-3 гр., до 28 лет, для дружбы, а может, и брака. Мегет, 25 01 904618.

• Для нечастых встреч на моей территории познакомлюсь с девушкой, не склонной к полноте. О себе: [illegible]-180-80, без в/п, есть телефон. Прошу замужних и наркоманок не беспокоиться. Ангарск-26, 1298.

• Ты хочешь набраться опыта? Я – повысить квалификацию (может оказаться и наоборот). Без претензий и обязательств. Мне 21 год (181-68). Ангарск-27, 1917174.

• Маркиз признается в любви отвязной фетиш. 22-183-70. Грамотен. Ангарск-27, 6808141.

• Мужчина (52-167-67) без в/п, познакомится для серьезных отношений с женщиной без в/п, не старше 50 лет, по гороскопу Телец – Весы. Вы без проблем, у меня квартира. Телефон ускорит встречу. Александр. Ангарск-27, 946245.

• Познакомлюсь с материально обеспеченной женщиной до 50 лет, для редких встреч. Ангарск-27, 598928.

• Симпатичный мужчина (35-170-70) познакомится с одинокой девушкой, женщиной, для встреч. Ангарск-29, 45441.

• Познакомлюсь с симпатичной девушкой. Небольшая материальная помощь. Ангарск-27, 25 02 991362.

КАВАЛЕР ИЩЕТ КАВАЛЕРА

• Хотелось бы попробовать мужского тела! Ты универсал. Я: 30-170-60, впервые. В письме подробнее о себе, как это будет происходить, место и время встречи. Стас. Ангарск-25, 497.

• Без особых взаимных обязательств молодой парень 20 лет познакомится с парнем, мужчиной до 35 лет для дружбы и интимных отношений. Ангарск-30, 52561.

• Ищу умного, доброго, с ч/ю партнера для воплощения в реальность всех желаний и фантазий. Мне за 40 (167-60). Ангарск-30, 25 03 122862.

• Ты гуляешь по городу и невольно засматриваешься на мужчин. Но, естественно, не можешь подойти, потому что не поймут. Через газету знакомиться как-то не очень, а других способов почти нет. Тебе 20-27 лет, серьезный, симпатичный. Желательно подробное письмо с фото. Ангарск-26, 022957.

ОБЪЯВЛЕНИЯ

АМА ИЩЕТ АМУ

• Девчонки, я вас всех люблю, кра-ивых и не очень, молодых и в возрасте, росто стесняюсь знакомиться на улице, поэтому приходится писать в газету. ишите! Ангарск-35, 1382556.

• М 26-155-45. Умею доставить настоящее наслаждение и огромное довольствие. Ищу тебя, единственная. Возраст, семейное положение значения е имеют. Ангарск-1, 25 01 527283.

• Ты засматриваешься на проходящих мимо девушек? Тебя преследуют навязчивые фантазии? Ты не пробовала, но очень хочешь? Значит, мы похожи. Мне 20 лет, и я мечтаю лишь о тебе. Пиши. Желателен тел. Лена. Ангарск-32, 075-725-452-86.

ИЩУ ДРУЗЕЙ

• Ищем друзей, занимающихся духовным самосовершенствованием. Ангарск-30, серия АЯ, № 4357.

• Мне 68 лет, одинокая. Ищу женщину для совместного проживания на моей территории. Ангарск-41, 597980.

• Два парня хотят познакомиться с двумя симпатичными девушками 16-18 лет. О себе: Костя (19-176-70), Слава (20-170-81). Ждем вас в воскресенье у к/т "Родина" в 20 час. У вас "Свеча".

• Две классные девчонки хотят познакомиться с парнями 14-15 лет. О себе: Ира (14-160), Настя (13-157). Ждем вас в пятницу, в 15 час., у ДК "Энергетик", у в/д.

• Молодой парень (25-160), инвалид 3 группы, без в/п, ищет друзей для переписки. Ангарск-8, 25 00 502801.

• Спаси меня, мой друг, серьезно, а от кого – сама не знаю. Спаси! Иначе будет поздно, сама в себе я умираю. Мне 17-165-56, брюнетка, с ч/ю. Тебе 17-18 лет. Назначай встречу через эту рубрику. Или пиши: Ангарск-30, 6362, Бездна.

• Огромный и пушистый приветик всем ангарчанам! Если вам скучно и не с кем поговорить, то я к вашим услугам. Пол и возраст значения нет имеют. Пишите мне письма или назначайте встречу. Бездна. Ангарск-30, 6362.

• Привет, парни! Лето в разгаре. Вы интересные, прикольные, в общем, нормальные пацаны 15 и более лет, и вам надоело быть без девчонок? Так в чем дело? Какой базар? Мы: Аня и Юля, ч/ю, немного самокритичные. Встретимся в субботу у фонтана, возле "Современника". У вас с собой хорошее настроение, ч/ю, в меру в/п, немного денег (у нас тоже будут), а главное – в руках "Свеча". Будем ждать. Аня и Юля.

• Познакомлюсь с девушкой 16-18 лет для дружбы, любви и прочего. Встретимся в субботу в 20 час. возле фонтана, в Парке строителей.

• Если в Ангарске есть человек, который может понять, как плохо 15-летней девчонке летними ночами (да и днями тоже) быть одной, напиши мне. Вики. Ангарск-6, 25 03 046637.

• Как обычно – "симпатичная девушка желает познакомиться"... И так далее. Пиши, поболтаем, а может, и не только. Сандра. Ангарск-6.

• Внимание! Ищу людей, самостоятельно занимающихся изучением системы ДЭИР (Д. Верещагин), 1-2 курс ступень). Объединимся? Ангарск-35, 77341.

• Друг лета (16-172), мне 16 лет, Наташа. Очень заинтересовало твое сообщение. Встретимся у входа в маг. "Весна" (85 кв-л) в субботу, в 16 час. У тебя – пакет.

• Жизнь – это любовь, любовь – это ты! Откликнись, тот самый "ты", который мне нужен. Сначала встреча, потом дружба, потом любовь (может быть). Если тебе от 13 и старше (165-180), приходи в пятницу к ресторану "Белые ночи" (19 мр-н) в 15 час. Мне 13-165, общительная, с ч/ю. У тебя – "Свеча". Мишка.

• Две девушки 19 лет хотели бы познакомиться с парнями ростом не ниже 175 см. Ангарск-24, 232.

• Две милые девчонки познакомятся с двумя симпатичными пацанами. Ты – Таня (14-160) и Женя (14-168). Кого заинтересовали – пишите в эту рубрику.

• Привет городу Ангарску! Эй, пацаны, вы в городе есть? Тогда откликнитесь! Вас ищет одинокая половина 15 лет. О себе: славная, люблю рок, есть гитара ч/ю. Откликнитесь в эту рубрику. Киска. Ангарск-26, 25 02 930348.

• Вот и лето наступило, а мы опять одни. Ищем друзей. О себе: Маша (13-160), Таня (13-160). Кого заинтересовало это объявление – пишите в эту рубрику.

• Ищем единственных и неповторимых парней. Вам 14-16 лет, рост 160-172 см. О нас: 14-159 и 15-165, стройные, симпатичные. Лохов, извращенцев, наркоманов и т.п. просим не волновать. Если вы с ч/ю, в/п в меру, то назначайте встречу через "Сообщения". Аля Лина.

• Друг лета, который очень любит болтать, давай пока общаться по переписке. После я подумаю, встречаться или нет. Но ты не скучай. Кстати, неплохо написал. Как тебя зовут? Киса. Ангарск-26, 25 02 930348.

• Я – клевая девчонка (14-162), без в/п, с ч/ю (люблю шутки и посмеяться). Тебе 14-15 лет, без в/п, но с ч/ю, некурящий (не переношу запах дыма). Свеча. Ангарск-26, 25 00 358556.

• Мы – две классные девчонки. Ищем двух пацанов с ч/ю. О себе 14-170, с ч/ю. Вам 14-15 лет, рост 170 (не выше). Встретимся в четверг, в 16 час., у к/т "Родина" (на балконе).

• Милашки, вы нас заинтересовали. Нам по 17 лет, рост 176, 180 см, без в/п, с ч/ю. Давайте встретимся в воскресенье возле "Пальмиры" в 18 час., после выхода "Свечи". Фикссатор и Нея.

• Привет, Друг лета! Я именно то солнышко, которое ты ищешь. Давай встретимся у к/т "Родина" в пятницу (28.06), в 15 час. У меня и у тебя – мороженое. Лилия. Ангарск-33, 25 02 046126.

• Парень, который Друг лета! Давай встретимся в субботу (после выхода газеты) в 15 час. у маг. "Пальмира" (у входа). У тебя в руках "Свеча". Подруга Лета.

• Кирилл (рост 163), привет! Давай встретимся у маг. "Центральный" около киоска "Спортлото" в пятницу, после выхода газеты, в 15 час. У тебя в руках бутылка чего-нибудь. Незнакомка.

• Неня, который хочет найти вторую половинку. О себе: Маша (15-170). Давай встретимся в пятницу в 15 час. у сгоревшего к/т в парке.

• Наташа, меня зовут Таня. Мне 15 лет, с ч/ю, рост 165 см. Я тоже зеленоглазая, веселая девчонка. Давай встретимся на балконе к/т "Родина", после выхода объявления, в 17 час.

СООБЩЕНИЯ

• Молодой человек, мы с вами случайно встретились в Доме книги на Чайковского. Это было давно. Вы – блондин. Мы разговаривали, потом еще раз встретились у "Олимпиады". Тогда я вам сказала неправду, и мы расстались. Если можете, то напишите мне. Ангарск-32, 314.

• Привет неформалам и всем поклонникам такой музыки, как рок. Салют Декстеру, Фирзе, Фанату и Злобному Гоблину. Охотник.

• А ты все ждешь меня в ночи, слезами душу наполняя и изливая их в тиши. Безмолвным всхлипом все зовя меня, такого странного, чужого. "Забудь. Прощай!" Что в сердце рана? С тех пор осталась ты одна. Когда же ты найдешь другого, чтоб жизнь казалась в острых красках? А ты ответишь: "Никогда!" И на губах железа запах. И в благородстве уходя... Вербаум.

• Светлана С., если ты хочешь дать мне на растерзание свои стихи – дерзай. А если не дашь, то я не огорчусь. И еще, ты написала в сообщении "только делай пометку", я не понял, какую делать пометку? И вообще, мне нравятся твои стихи. А за стихи я дарю три колокольчика (это цветы). Пусть звенят колокольчики звонкие, пусть шумят своим звоном. И тебе желаю быть всегда такой радостной. Дымка, я тебе написал черной-пречерной ручкой, какие группы надо было купить. Дымка, где ты потерялась? Ни слуху ни духу от тебя. Напиши на мой сайт – буду ждать. Казенный Демон. Ангарск-25, 25 00 266870.

• Завядший цветок! Чтобы ты не грустила, Демон с рогами решил тебе написать. Если ты завянешь, то я тебя полью. И тут же расцветут твои лепестки. Будь всегда красивой, нежной и ласковой. Целую нежно ручку я твою, чтобы ты всегда цвела. Я за тобой всегда наблюдаю. Казенный Демон. Ангарск-25, 25 00 266870.

• Белая, если тебе приятно, когда тебя поздравляют, то тогда Демон разгонит все тучи своими рогами, и на дворе расцветет все живое. Поздравляю тебя с летом! Будь всегда красивой, ласковой и доброй. Не забывай меня. Вырежу сердце из бумаги и подарю тебе, а что там написал, не скажу, отгадай сама. Казенный Демон. Ангарск-25, 25 00 266870.

• Завядший цветок, мой ник "Казенный Демон", а не "Казенный дом". В следующий раз будешь писать мне сообщение, прочитай мой ник. Завядший цветок, ты написала, что польщена и взаимно целуешь меня. Но не написала, куда именно целуешь. Солнце взошло и на улице светло, а тьма испарилась неизвестно куда. И лежит на бетоне цветок, я его дарю тебе, чтобы на душе стало веселей. Отгадай, какой тебе цветок я подарил? Пиши, буду ждать ответа. Извини, если что не так. Передаю привет Дымке, Белой, Злу, Вакууму, Светлане С., Завядшему цветку и самым-пресамым нефорным прикольным девчонкам дарю красивое слово – "металл". Казенный Демон. Ангарск-25, 25 00 266870.

• Смерть, спасибо тебе за понимание. Прямо-таки бальзам на душу. Както в одном из сообов ты писал, что любишь песни со скрытым смыслом. Может, поведаешь, в чем он заключается для тебя? Закат. Ангарск-29, 25 01 642048.

• Два парня, ехавшие в автобусе №7 12.06. около 18.30 час., которые вышли на ост. "Ярославна", вы понравились двум девушкам, стоявшим рядом. Нужно срочно встретиться. Ангарск-24, 0002477.

• Огромный привет Диме Гнеушеву, Жене Артеменко, Жене Савчуку, Антону и Артему Савчукам, Пломбиру, Мише Свисту, Паше Балакиреву, Пете Мещерякову. Ира. Ангарск-38.

• Ваня, звонивший Насте в декабре 2001 года, откликнись! Надеюсь, ты меня не забыл? Позвони мне. Я хочу коечто сказать. Настя.

• Дима Г., может, ты изменишь свое отношение ко мне? Ведь все так хорошо начиналось. Позвони мне. Ира С.

• Толпа! Объясните же нам, кто знает и разбирается, если рэперы – люди, которые читают рэп, пишут телеги, носят штаны с проймой в коленях и большим количеством карманов, гопники – люди, которые слушают попсу, а рокеры – люди, которые слушают, играют и поют рок, то кто же такие неформалы и скинхеды? Зуна и Токсика.

• Накали мою душу страстью горячих желаний. Распали мое тело силой развязанных рук. Я тебя растворю. Я тебя украду у страданий. Я станцую с тобой под сердец одуряющий стук. Будь смелее, не прячь от меня сокровенных фантазий. Я тебя проведу в мир иной, где неведом запрет. Этой ночью при свете луны мы сольемся в экстазе. И для наших сердец никогда не наступит рассвет. Та, которая пьют луну и игры на грани. Приветствую всех, кто рожден Тьмой и во имя Тьмы. Авэ... Ангарск-24, 005102.

• Реальность развалилась на куски. Пылает болью порванная вена. И душу – в ад, и голову – в тиски. Сознанье исказила перемена. Призывно светит огненный туннель. Оставлю боль и растворюсь в полете. И на губах нирваны карамель. И пред глазами огненные соты... Звучат шаги, мерцает белый свет. Зачем ты посетил мое сознание? Ты мне твердишь про грех и про рассвет. Забудь. Мне не нужны твои признания. Оставь меня в пылающем аду. Мой дом в огне, мне не нужно прощение. Я за тобой, безгрешным, не пойду. О, не пугай убийцу Божьим мщением. Та, которая любит луну. Ангарск-24, 005102.

• Доктору Подонку. Ой, блин... какая гадость! Как ты мог про меня такое подумать, мой аналитико-критический террорист? Когда я писала про братские отношения, я лишь имела в виду, что мы с ним состоим в одном братстве. Ну, не виновата я, не виновата, что в "великом и могучем" не нашлось места такому понятию, как брато-сестринство, с вытекающими отсюда брато-сестринскими отношениями. Это немцам повезло, у них есть "ды гэшвистэр". А я все-таки не немка (черт, а я ведь опять перед тобой оправдываюсь, возможно, это действие все приближающейся буквы "ю"). Так что если ревность ушла от тебя лишь из-за предположения о том, что я мужчина, можешь звать ее обратно. Уж лучше она, чем эти гнусные подозрения. Целую тебя страстно. Все такая же Торнадо.

• 1.02. в 23 часа молодой человек в военной форме довозил девушку до 95 кв-ла. Если сможете, то напишите мне. Ангарск-16, 25 03 138867.

• Рыжая, я рада за тебя, что ты встретила "кое-кого", но мне пока попадаются одни подобия Дримакуса. Лок Догг, ты и правда думаешь, что все вокруг придурки? А ты один такой умный? Не смеши! Белая.

• МС М Желтый, спасибо за привет! "Рамштайн"– это супер! Шрек, ты действительно думаешь, что нормальные девчонки вымирают? А может, просто парни хотят от девчонок только одного (я не обобщаю)? Белая.

• В Средней Азии протекает река Аму-Дарья. Долгое время считалось, что она впадает в Каспийское море и, значит, по ней возможно проложить торговый путь в Бухару, а оттуда в Индию. При Петре I была организована первая географическая экспедиция к Каспийскому морю с целью определения действительного устья этой реки. В 1938 году на берегу Аму-Дарьи археологи обнаружили необычную по форме крепость-храм Кой-Крылган-Какла, засыпанную тяжелыми барханными песками. Крепость оказалась памятником погребального культа, связанного с обрядом, отражавшим представления зароастрийцев о загробной жизни. В древнем Хорезме было распространено учение пророка Заратустры. Дина.

• Народ! Среди вас есть люди, увлеченные историей древних цивилизаций? Лучшие пожелания передаю составителям рубрики. Дина.

• В минуты размышлений о вечном душа рвется сквозь пелену ненужных желаний к спокойствию и тихой сосредоточенности. Дина.

• На небе холодном звезды горят, в зловещей тьме деревья шумят, я сброшу с себя жизни кольцо, увижу я смерти зловещей лицо, умру, улечу, растворюсь в пустоте и буду лежать в ночной темноте... Передаю приветы Химере, Безобразной Эльзе, Казенному Демону и всем, кто ценит рок. Горящая Стрела.

• Привет, Зоя Гинны! Извини, что никогда не можешь застать меня дома. Обещаю, что скоро зайду. У меня все хорошо. Надеюсь, что у тебя тоже. Икс-Файл.

• Привет, сообщенцы! Ну как экзамены? Надеюсь, что так же здорово, как у меня. Ну да ладно! Хватит хвастаться. Фиксссатор, тебе привет! Расскажи, если не секрет, откуда ты приехал? Ты уже знаешь Ангарск? Добро пожаловать. Пока. Моргана. А-31, 25 01 641256.

• С первого пожатия руки как переменилось все на свете! Обручи катают старички, ревматизмом мучаются дети. По Севану ходят поезда, в светлый полдень зажигают свечи, рыбам опротивела вода, я люблю тебя, как сумасшедший. Дримакус.

• В этом мире неверном не будь дураком, полагаться не вздумай на тех, кто кругом. Трезвым оком взгляни на ближайшего друга – друг, возможно, окажется злейшим врагом. Дримакус.

• Жаль, что никогда не сбудется моя мечта. Хотел быть с девушкой, которая чтоб и по-французски умела, и на фортепиано, и в кухне, и вообще везде, где я захочу. Дримакус.

• Просто небо встречает светом твои неяркие глаза. Но ты задумалась об этом: "Ну почему светлей нельзя?" Ты не тревожься, я отвечу: "Оно не сказочный туман". Ведь небо подарило встречу, а не какой-нибудь обман. Благодари его за это, ведь для простого чудеса – дарить душе кусочки света, любовью заполнять глаза. От простого ты не ждешь сюрпризов, но когда они приходят, ты ими дорожишь и удивляешься, как будто свершилось чудо. Так что думайте об этом, цените это. Экзотик.

• Моргана, детка, ты гоняешь. Вообще-то я – парень. Будь внимательней. Я зол. Ловите привет Безумная, Натурель, Дождик и все остальные – самые клевые пиплы этой рубрики. Экзотик.

• Раечка П. (шк.№15), ты самая красивая и прекрасная девушка. Всегда оставайся такой же. Но не своди с ума всех подряд. Мы тебя любим и ждем к нам в гости всегда. Твои друзья-однополчане.

• Лунная ночь, давай встретимся в пятницу, только обязательно приходи. Буду ждать возле ТД "Гефест" в 17 час. Надень что-нибудь с надписью Земы, "Би-2", "Мумий Тролля" или что-то в этом духе. Жду. Долголетие Н.

• Азот, ты считаешь, что удивил меня сообщением об Эросе? Зря. Эрос решил, что ему нужно в жизни, и я не буду мешать. А, может, ты и есть он? Стиль сообов похож. Алеша (Эрос), не прячься за масками, любовь моя. Коралл.

• Алкин, привет! Я хочу с тобой познакомиться. Расскажи немного о себе. Сколько тебе лет и чем занимаешься? А может, ты назначишь мне встречу? Корпс.

• Любовь – сильная страсть, потому что она атакует сразу голову, сердце и тело. Змейка.

• Любимая, дорогая наша мамулечка! Мы тебя все сильно любим. Твои любимые дети Женя, Жанна, Бармалей.

• Мои любимые дети Женя К., Жанна К., Андрей К., дайте мне спокойно пожить на свете. Ваша любимая мама Марина К.

• Олегу З. (7 мр-н). Мой ласковый и нежный зверь, я так люблю тебя, поверь. Ты сам подписался, что мой. Твоя девочка Маринка.

• Догг, найдется одна-единственная, и ты из непобедимого превратишься в побежденного. Так что живи и радуйся. Олма.

• Здоровки усем! Догг (т.е. Лок Догг), я тебе хочу посочувствовать. Сочувствую. Перемывают те косточки, Догги, и не хотят понимать, что тебе на них н/п. Эх! Добей танцем, напиши ответик-приветик. И еще. Носи кепку набок, тебе так больше идет. Олма.

• Я не хочу разводить тупой базар ни о чем. Просто отдыхайте в теплой ванне! Мерзкие, потные малолетки Лилу (177 кв-л) и ее прихвостни. Я – самая настоящая Лилу. Просто завалите свою пасть.

• Эй, Лилу (177 кв-л) и остальные! Что, какие-то проблемы? Раз вы такие обозленные, может, какая-то потребность или неудовлетворенность? Сообщенцы, не терпите этих овечек. Самая истинная Лилу.

• Мы любим Децла. Рэп – это вся наша жизнь. Ц. и Сет, если вы не понимаете рэп, то слушайте свою попсу и старых бородатых рокеров. Радикал, ты что, в натуре думаешь, что Каста круче Чтеца? БФД.

• Пилу (А-30), ты что, вообще страх потеряла? Короче, набиваем тебе стрелу в субботу в 17 час. И кого ты там потной овцой обозвала? На себя посмотри. Воняет, когда сообы читаешь. Лилу, Рэя.

• Передаю привет Лилу, Теме, Ване, Климу, Догме, Крепс, Инкогнито, Светлане С. Лилу, ну что, ищем новую компашку или что? Марго.

• Кирилл, который хочет познакомиться с девчонкой. О себе: рост 165, в меру в/п, с ч/ю, 14 лет. Если заинтересовался, приходи с другом в пятницу в 17 час. Я буду не одна. У нас – "Фанта". Марго.

• Фирза, ты что, решила повыгребываться? Пишешь тут песни "Пропаганды". Да и как ты посмела Инкогнито назвать лошадью? Марго.

• Нуки, привет! Пишу тебе сообщение насчет "Лимп Бизкит". Я тоже одержима этой группой, но только я начинающая. Так что просветишь меня, Лайс. Ангарск-34, 680749. Ангарск-31, 20081971.

• Убитому Шаману. Какой же ангел не умеет петь? Какой же черт так дико не хохочет? Когда-то давно ты уже уходил из сообов. Что-то заставило тебя вернуться? А теперь вот опять хочешь исчезнуть. Твое непостоянство свидетельствует о свободолюбии, именно потому ты так боишься "глупую старуху", которая может лишить тебя свободы. Но так ли она глупа? И сможет ли она лишить тебя свободы (это я об осознанном сновидении)? Конечно же, мы незнакомы. И о тебе я знаю лишь из "Сообщений". Да из писем "Любовь и разлука". Быть ясновидящей не обязательно, достаточно проницательности, которая на сей раз мне навредила. Но разве не схожи некоторые люди между собой? Или ты думаешь, что ты в своем роде уникален? Кажется, своим стихом я попала в твое уязвимое место. Вообще-то я всегда выделялась среди других меткостью стрельбы, даже если не очень старалась. Было время... Кстати, я тоже подумывала уйти (что это со всеми?), оставляя место для других. Но спешу выразить тебе признательность за то, что оценил по достоинству мои стихи. Хотя я сама их оцениваю не очень высоко. Но что я значу без них? Пронзительно и звонко вновь струна звучит, изматывая душу и корежа. Но как взять ноту, нужную сейчас, чтоб успокоить разум, сердце, душу? Светлана С.

• Ну до чего все мелкое, пустое... Взгляну в окно – там небо голубое, да только вот не радует оно. С досадой закрываю я окно. Мне хочется, чтоб ливень заплясал, чтоб вздрогнули от грома небеса. Душа со мраком ночи вдруг сольется, а сердце, может, снова встрепенется. Пока же все мне так невыносимо. Я чувствую – теряю силу. Светлана С.

• Вспахали все поле? Посадят картошку? Но чем же картошка хуже цветов? Цветет так красиво – все розово-бело, а выкопать клубни – и ужин готов. Что толку с ромашек? Срывать лепесточки, да, томно вздыхая, их будешь считать? Картошку почистишь, порежешь, пожаришь, наешься от пуза – и можно мечтать. Светлана С.

• Багряных лепестков смущает свежесть. И еле уловимый аромат. Какой букет чудесный, что за прелесть! Он видом внешним радует мой взгляд. Но как же больно, как шипы остры. А я лишь розу в руки взять хотела... как прописные истины стары, объяты холодом душа моя и тело. Светлана С.

• ..."Спасите наши души!", – кричала я во сне. "Спасите наши души, ведь мы сгорим в огне!" Никто призыв не слышит, нигде не виден он. Лишь только ветер свищет над ставнями окон. Отсюда все порезы, отсюда все кресты. Могилы есть отрезок сей жизненной глуши. Энн (Тьма), тебе нужна печатная инф. о концерте Земы? Или впечатления очевидца? Есть и то и другое. Наша. Мегет-54, 945205.

• Красный мак, почему ты одиночка? Никто не понимает. Да неужели у тебя больше сдвигов, чем у любого другого? Не верю! Обещаю – я пойму. Расскажи, что в тебе. С уважением Наша. Мегет-54, 945205.

• Моргана, да в чем вопрос? Мы – лучше Америки. Оле-оле-оле-Россия-чемпион! Патриоты, я вас люблю! Респект! А скинхеды – лохи, ублюдки, лжепатриоты. Наша.

• Апокалипсис, хватит на мозги капать. Ты реально оцени, где ты и где Бог. Бог – это всего лишь творение твоей веры. У каждого свой апокалипсис. А у тебя – бзик! Наша.

• Девушки – зеленоглазая и голубоглазая – вас ждет письмо на почте. 25 98 117656.

• Игла кожу царапает, сейчас кровь моя тихо закапает. Сейчас полечу за тобой, а зачем – не понятно. Просто хочется сделать тебе приятно. Я исчезаю, счет времени теряю, что-то кричу, куда-то лечу. Я уже ничего не хочу. Давай отсюда уйдем, пока можем уйти. Давай убежим. Я хочу нас спасти. Но ты возьмешь за руки и к окну подведешь, героин с подоконника уберешь: "Смотри, это мир, – ты прошепчешь, хрипя. – В нем зла даже больше, чем делаю я. Там войны, там брат убивает брата. Там смерть, там страна разврата. А в этой квартире я делаю так, чтоб позабыть весь этот бешеный мрак". МСКЭШ.

• Кто я теперь в этом мире? Меня прогибает ветер. Я лишь цветная картина на черно-белой планете, я живу теперь лишь часами, когда загибаюсь от боли. Когда иногда вечерами мы колемся вместе с тобою. Что я теперь в этой жизни? Я тень от закрытых окон, я лишена всякой мысли, я знаю, что делаю плохо... МСКЭШ.

• Смерть, ты меня просто бесишь! Такое чувство, что ты сам не понимаешь, что пишешь. То ты сын Сатаны, то вдруг из тебя исходят слова типа "любите жизнь, любите друг друга" и т.п. Что это, Смерть? Или ты состоишь из двух половин, которые по очереди раскрывают рот, да и то невпопад? МСКЭШ.

• Я пущу струйкой крови твои слова. Заплету в косы вены наши с тобой, но не знаю, как ты поймешь такую любовь. Надоело пить твои сны, лучше дай утонуть мне в твоих глазах. И не надо мне говорить: "Давай вернемся назад". Ал,- напиши свой адрес, хочу поговорить. МСКЭШ.

• Филин, мне показалось, или ты действительно что-то пропищал в мой адрес? Так вот, иди отдохни, а то от перегрева у тебя мозги запотели. А насчет моих стихов – я никого ни к чему не обязываю. Прочитал – подумал, не нравится – забыл. И все. Так что не напрягайся. Мне просто плевать на тебя и таких, как ты. МСКЭШ.

• Где находятся наши души, когда наступает вечер? Когда закрывают двери и окна, когда задувают свечи. Они столкнутся в небе и звездами станут седыми, все от того, что в жизни друг другу они чужие. МСКЭШ.

• Давай закроем окно, чтоб стало чуть-чуть теплей. Чтоб было всегда светло от наших душ – твоей и моей. Чтоб в нашем мире с тобой не было бы горя и зла. И чтобы с закатом дня наша любовь не ушла. Ты нужен моим глазам, чтоб видеть радость твоих. И жизнью нашей живу одною, живу на двоих, давай закроем окно, окно из несбывшихся снов. МСКЭШ.

• Галина, написавшая аб. 2204062 и назначившая встречу 29.05. в 19 час. возле гостиницы, ваше письмо получил 30.05. Поэтому не пришел. Давайте встретимся в пятницу, после выхода объявления. Место и время встречи – то же. Аб. 2204062.

• Музяру выдвигая, колбасится диджей. Сегодня выходной, на танцполе все о'кей. Сегодня отдыхаю, разминаю перепонки, бутылку осушая, я тусуюсь у колонки. Мощный тембр песню глушит. Посторонние звуки тушит. Прибавили звук, в руках лопнула тара. Я пивом подавился от этого кошмара. Запутался в шнурах я, бас рвет мои уши. Никто меня не слышит, волна звука меня душит. Инфразвук по мозгам не хуже печатки. Свет светомузыки бьет по сетчатке. Уши в кровь, мозги всмятку. Я получаю звуковую разрядку. Армагеддон внутри, глаза из орбит. В лучах светомузыки я музыкой убит. Музяру выдвигая, колбасится ди-жей. Музыка все громче, на танцполе все о'кей. Всем привет и поздравляю тех, у кого на этой неделе день рождения! МС М Желтый. Ангарск-25, 685012.

• Рэспект моей любимой 20-й школе. А именно 9 е классу. Я вас всех люблю и буду скучать! А также всем рэперам!

• Йоу! Яло, поздравляю тебя с днюхой! И еще хочу передать приветики Шейди, Алене, Кристине, Слим, Мэл, Инкогнито, Шкоде, Вэлл, Онли, Висте, ну и всем тем, кто меня знает. Рада.

• Передаю привет Итти, Алекс, Некс, Кисе, Яло, Кате, Кристине, Бик, Юле, Том Хаусу и Сане – вам отдельный. Я вас всех очень сильно люблю. Всегда ваша Дека.

• Йоу! Райфер, поздравляем тебя с днюхой! Желаем тебе всего самого-самого. Яло, с прошедшей тебя днюхой. Всем, кто нас знает, – йоу! Всегда ваши Дека и Нэкс.

• Если бы знала, кого повстречала в этой безлунной ночи. Бесом, а может быть, ангелом стала, когда потеряла ключи – от жизни, от мира, от счастья, от горя, от этой безумной тоски. Девушка в белом, босая, по морю бежала. Стучали виски. И кровь уж не грела, а лишь отдавалась болью, как стук колес. Девушка в белом уже растворялась в море печали и слез. Если бы знала, кого повстречала в этой безумной войне. Но девушка в белом только молчала и улыбалась мне. Когда же последние слезы пропали, девушка черной нечаянно стала: тоскою в ней душу убили. Если бы знала, кого повстречала, кого разгадала она. Возможно бы, так уже не тосковала по ней эта злая война. Скажите, что делать, когда повстречаешь девушку в белом – печаль? Когда ты души в человеке не чаешь, а он отвечает: "Мне жаль. С тобой было счастье, с тобой был я нежен, но счастье не вечно, пойми". И вот на прощанье он дарит подснежник, а дальше... себя лишь вини. За то, что была ты чуть менее сладкой и нежной, чем он бы хотел. За то, что смотрел на других он украдкой. Любил только так, как умел. Любил он одну, и другую, и третью. А ты... ты четвертой была. А он и тебя своей сладкою сетью опутал, но ты не одна. Да, не одна ты склонишься в печали. Оглянись, посмотри вокруг. Встречала ты девушку в белом наряде, когда покидал тебя друг? Но посмотрите – она ведь уходит, так прогони ее прочь! И пусть уж других твой любимый находит, пусть он уходит в ночь. Ты заглуши чем-нибудь свое горе. Другую любовь повстречаешь ты вскоре. Маленькая Леди. Ангарск-24, 005396.

• Привет всем! Вы меня забыли? Привет Марине, Рифуне, Свете, Свете, Свете, Марине, Нинуле-мамуле, Ватке, Насте и всем, кто меня знает. Бизнес.

• Девчонка, которая хотела встретиться в субботу, 25.05, возле памятника Ленину, тебе 15-160, ты была со "Свечой". Если к тебе никто не подошел, давай встретимся возле входа в "Пальмиру" в субботу, в 15 час. Фиксссатор.

• Вот бы где-нибудь в доме светил огонек. Вот бы кто-нибудь ждал меня там, вдалеке. Я бы спрятал клыки и улегся у ног. Я б тихонько притронулся к детской щеке. Я бы верно служил, и хранил, и берег. Просто так – за любовь улыбнувшихся мне... Монрезор. №6. Док. 25 97 052537.

• Увы, любовь! Для женщин искони нет ничего прекрасней и опасней. На эту карту ставят жизнь они, что страсти обманувшейся ненастий? Как горестны ее пустые дни. А месть любви прыжка пантер ужасней. Страшна их месть! Но, уверяю вас, они страдают сами, муча нас. Монрезор. №6. Док. 25 97 052537.

• Голубая полоска заката меж огнем полыхающих туч, повторялся ли миг тот когда-то, несравним ни с чем и летуч? Потемнела полоска, растаяв, потускнела, погасла заря. На ночлег собираются стаи в вечереющем свете огня. И окутали сумерки землю, в голубеющем небе повис серп луны, молодой он и бледный, удивленно глядит сверху вниз. Светлана С.

В этот раз легко было работать с сообщениями Вербаума, Экзотика, Долголетия Н., Коралла, Корпса, Светланы С., Наши, Маленькой Леди. Лидируют Казенный Демон, Зуна и Токсика, ТКЛЛ, Белая, Дина, Горящая Стрела, Дримакус, БФД, МСКЭШ, МС М Желтый.

Мы поздравляем всех выпускников с окончанием школы, а также именинников этой недели. Желаем успехов! Оставайтесь с нами. Редакция.

ТЕСТЫ КРОССВОРДЫ ГОРОСКОП

ГИГАНТ-КРОССВОРД

Ответы на гигант-кроссворд – в следующем номере

По горизонтали:

1.Конные ипподромные состязания. 4.Быстролетающая птица. 6.Стукач-надомник. 11.Пропущенное место в поле при пахоте, посеве, косьбе. 13.Заявка на исполнение. 16.Священная гора японцев. 17.Лихой хлопец кавказской национальности. 18.Рыба, объект спортивного рыболовства. 19.Сооружение для летающих лыжников. 22.Детская зимняя повозка. 23.Провокатор морской болезни. 24.Участок местности для испытания боевых гусеничных машин. 27.Застекленный шкафчик для посуды. 28.Ограничитель размеров ринга. 29.Двойная звезда в созвездии Большой Медведицы. 31. "Дедушка русского флота", принадлежавший Петру I. 33.Шахматный ход. 36.Спортивный трофей. 38.Подставка для уличных фонарей. 40.Борьба, которая вошла в Олимпийские игры 1964 года. 41.Полный набор посуды. 42.Соус для хот-догов. 43.Лабораторный сосуд. 48.Куда уложил парашют русский изобретатель Глеб Котельников? 49.Детское учреждение. 50.Основан в Москве по инициативе М.Ломоносова. 51.Гардеробная бабочка. 52.Металл, имеющий самую низкую точку плавления. 53.Капитан пиратов, чьи сокровища были спрятаны на острове. 55.Дерево Ливана. 56.Участник крыловского квартета. 58.Советский летчик в сталинские времена. 60.Овощной корнеплод. 61.Кровососущее двукрылое насекомое. 64.Ствол дерева между корнем и кроной. 65.Центральная часть Лондона. 66.Сицилианская "печка". 67.Песня Э.Колмановского. 68.Водоем для содержания и разведения животных. 70.Музыкальный индивидуализм. 71.Бесстрашная покорительница горных вершин. 75.Действие помещика по отношению к крепостному. 77.Любитель объедков с царского стола в мире животных. 81.Телосложение, общий склад фигуры. 82.Русский народный танец с дробным притоптыванием. 84.И плащ католического монаха, и популярная настольная игра "рыбаков". 85.Родственное пчеле насекомое. 90.Дипломатический представитель высшего ранга. 91.Крепкий, сильный молодой мужчина. 92.Часы с очень точным ходом. 93. "Мать – отвори! Я странник бедный,/Я твой ...! Твой младший сын" (Лермонтов). 94.Свернутые обои. 95.Западный пионер. 97.Кругляш для пинг-понга. 99.Страна сказочных чудес. 102.Сосуд для молока. 104.Внутренняя опорная часть предмета. 106.Дитя, маленький ребенок. 107.Одно из первых живых существ, поднявшееся в небо на воздушном шаре вместе с уткой и петухом. 109.Аукцион, на котором майку Пеле продали за 250 тысяч евро. 110.Из него на Кубе делают сахар. 111.Шульженко в детстве. 112.Красное "море" для балтийской кильки. 113.Съедобный гриб, чешуйчатая рядовка. 114.Французский художник, живописавший экзотику Океании. 115.Парадный вход в рай.

По вертикали:

1.Переносный знак. 2.Русский языческий праздник. 3.Сапоги из мягкой кожи. 4.Усатая аквариумная рыба. 5.Национальный герой чешского народа, полководец. 6.Планка для рамок и карнизов. 7.Очертание и разрез губ. 8.Французская киноактриса, ныне активно выступающая в защиту животных. 9.Магазин. 10.Азербайджанский город, хорошо известный многим россиянам благодаря одноименному портвейну. 11.Трудноискоренимый сорняк. 12.Южное плодовое дерево. 13.Ключевое место работы. 14.Хлопчатобумажная ткань. 15.Футбольная команда из города-героя. 20. "Костяной калькулятор". 21.Богослужебный обряд в православии. 25.Просьба избирателей к своим депутатам. 26.Что скрывается за финишным спуртом? 29. "Новый поворот, и ... ревет" (песен.). 30.Инструмент скульптора. 31.Широкое низкое ведро. 32.Косметическая мазь. 33.Цепкохвостая обезьяна. 34.Вращающаяся часть в машинах. 35.В цирке – клоунский номер. 36.Популярный исполнитель песни "Владимирский централ". 37.Какой стиль плавания человек "позаимствовал" у медведя? 38.Главная церковь в городе. 39.Ругань. 44.Родная страна для гроссмейстера Ананда. 45. "Потрошитель" арестантов. 46.Профессиональный советник. 47.Короткий обрубок дерева. 53.Конец дистанции. 54. "Пробка" в кровеносном сосуде. 55.Плод пальмы. 57.Русский бейсбол. 58.Знаменитый бразильский автогонщик. 59.Предмет в художественной гимнастике. 62.Смертельная угроза шахматному ферзю. 63.Место, где скрывается зверь. 68.Александрийская колонна. 69.В чем сварился царь в сказке про Конька-Горбунка? 70.Народный "ар". 72.Придорожный "тюфяк". 73.Брутто минус тара. 74.Пискливый вампир. 76.Особенность английской погоды. 77.Карточный жулик. 78.Писатель, выпустивший на "волю" старика Хоттабыча. 79. "Гербовая птица". 80.Из чего лепят бабу с морковкой вместо носа? 83.Напиток для вампира. 84.Строго научное питание. 86.Дорога над дорогой. 87.Самый большой женский грех. 88.Ряд небольших гор, цепь холмов. 89.Продолговатый витой белый хлеб. 95.Футболист ЦСК и сборной России. 96.Бесполезность, суетность. 97.Выдвижной киль на малых парусных судах. 98.Канава для стока воды, идущая вдоль дорожного полотна. 99.Нация как общность людей. 100.Цель при разгадывании кроссворда. 101.Оздоровитель для масляных красок. 102.Рабочая лошадь – тяжеловоз крупной породы. 103. "Императорская" опера А.Рубинштейна. 104.Чеховская "лошадиная фамилия". 105.Псевдоним белки. 108.Старуха-колдунья в славянской мифологии. 109.Большая сумма денег.

Ответы на гигант-кроссворд прошлого номера

По горизонтали: 1.Песня. 4.Солод. 6.Ломоносов. 11.Полюс. 13.Бланк. 16.Сердолик. 17.Прыжок. 18.Катран. 19.Барельеф. 22.Ходка. 23.Атака. 24.Ярославна. 27.Азарт. 28.Краса. 29.Конец. 31.Порка. 33.Велосипед. 36.Шипов. 38.Франк. 40. "Скифы". 41.Оселок. 42. "Деньги". 43.Яхонт. 48.Фурия. 49.Стоп. 50.Трюкачество. 51.Саид. 52.Авель. 53.Замок. 55.Трон. 56.Факт. 58.Каток. 60.Сатирик. 61.Материк. 64.Абель. 65.Овод. 66.Ящик. 67.Ермак. 68.Клодт. 70.Тмин. 71.Транспортир. 75.Оцеп. 77.Посол. 81.Принц. 82.Рушник. 84.Фабула. 85.Добро. 90.Роток. 91.Центр. 92.Аппендикс. 93.Мочка. 94.Гонка. 95.Комар. 97.Мохер. 99.Каллиграф. 102.Бирюк. 104.Пресс. 106.Ласточка. 107.Одарка. 109.Краска. 110.Пластина. 111.Апачи. 112.Отвар. 113.Транспорт. 114.Сурик. 115.Кража.

По вертикали: 1.Посох. 2.Середина. 3.Ягода. 4.Слива. 5.Дырка. 6.Лыжня. 7.Мак. 8.Нахал. 9.Сок. 10.Вятка. 11.Прага. 12.Старт. 13.Блеск. 14.Альманах. 15.Кофта. 20.Сайра. 21.Масло. 25.Облик. 26.Выпад. 29.Калиф. 30.Цикля. 31.Пафос. 32.Асса. 33.Велюр. 34.Силач. 35.Денев. 36.Шуга. 37.Выход. 38.Фанта. 39.Кисть. 44.Прима. 45.Подосиновик. 46. "Барабанщица". 47.Черта. 53.Зайка. 54.Кладь. 55.Трико. 57.Треск. 58.Клише. 59.Кусок. 62.Герой. 63.Смысл. 68.Кефир. 69.Турок. 70.Танец. 72.Рента. 73.Пекин. 74.Ирбис. 76.Проба. 77.Порог. 78.Лунка. 79.Буер. 80.Шлем. 83.Купол. 84.Флиер. 86.Стамеска. 87.Сноха. 88.Очерк. 89.Ангелина. 95.Калка. 96.Рионы. 97.Мокко. 98.Радар. 99.Карат. 100.Искус. 101.Франт. 102.Бекас. 103.Кулак. 104.Песок. 105.Слава. 108.Ама. 109.Кию.

Умеете ли вы выбирать подарки?

ТЕСТ

1. Выбираете ли вы подарок с расчетом, чтобы он пригодился и вам?
Да
Иногда
Нет

2. Долго ли вы обдумываете, что выбрать в качестве подарка?
Да
Иногда
Нет

3. Думаете ли вы над практичностью подарка при его покупке?
Да
Иногда
Нет

4. Должен ли подарок быть одним большим, а не состоять из нескольких маленьких?
Да
Иногда
Нет

5. Дарите ли вы подарок от души, а не для того, чтобы отделаться?
Да
Не всегда
Нет

6. Являются ли качество и цена подарка решающими при выборе?
Да
Иногда
Нет

7. Заставляют ли дорогие подарки чувствовать себя обязанным?
Да
Не принимаете это во внимание
Нет

8. Обговариваете ли вы подарок с тем, кому он будет предназначен?
Да
Иногда
Нет

9. Покупаете ли вы подарок со смыслом, как напоминание о себе?
Да
Иногда
Нет

10. Налагают ли подарки какие-нибудь обязательства на того, кому они предназначаются?
Да
Не всегда
Нет

Результаты:

Если в ваших ответах больше галочек возле «нет», то вы цените и уважаете традиции. Вы покупаете и дарите практичные и конкретные подарки, полагаясь на качество. Вы не стремитесь превзойти всех. На вас могут положиться друзья и родные.

Почти всегда вы обводили средний ответ? Это значит, что ваша основная мечта – сделать счастливыми всех окружающих. Вы стараетесь понять и помочь всем друзьям. Вы не ждете благодарности или ответных поступков. И ваши подарки – это выражение Ваших чувств и любви. Вот только окружающие вряд ли оценят ваше бескорыстие...

Да, да, да – ваши непременные утвердительные ответы при тестировании означают, что ваш основной принцип при выборе подарка - быть лучше других. Вы стараетесь покупать необычные, интересные и затейливые подарки, которые приятно получать и наслаждаться.

Газета «Свеча»
Учредитель — ЧП
(свидетельство № 16851),
Редактор — Александр Сидоров.

Газета зарегистрирована в Восточно-Сибирской региональной инспекции под № И-0007. Подписной индекс — 51520. Отпечатана в типографии Иркутского Дома печати. Иркутск, ул. Советская, 109. Тираж [redacted] Заказ 817 Подписано в печать 17.00.

В газете использованы материалы информационного агентства Телеинформ.

P.S. За достоверность фактов, использованных материалов, за содержание объявлений, рекламы, адресов и телефонов отвечают авторы. При перепечатке ссылка на газету «СВЕЧА» обязательна.