ТАКСИ «Гефест»
516-500, 564-600
7-я поездка по городу бесплатно
Набираем водителей с личными а/м

ТАКСИ Сибирь
529-229
от 20 рублей по городу

ИЗГОТОВЛЕНИЕ
ПРОЕКТИРОВАНИЕ • ДОСТАВКА • МОНТАЖ
ТОРГОВОЕ оборудование
Детали интерьера
Орвикс®
г.Иркутск: (3952) 22-50-63, 22-50-64
г.Ангарск: (3951) 54-79-40, 54-43-48

Акцизный склад
ООО "Ангарскинвестстрой"
ВИНО, ВОДКА
Водка в ассорт. - от 34 руб. ("Кедр", Братск, "Салют", "Исток", "Веда", "Ливиз")
Вино, шампанское (6 видов)
Доставка, отсрочка, самые низкие цены, полный пакет документов, услуги по штрих-кодированию марок.
Адрес: Московский тракт, 1, (около входа справа), тел.: 57-84-79
Лицензия Б 067236

ТАКСИ
5-11111

такси «Надежное»
Цены низкие
52-76-76

14.02.2002–21.02.2002 ...не меркнет свет, пока горит Цена 6 рублей

СВЕЧА

АНГАРСКАЯ ГОРОДСКАЯ ЕЖЕНЕДЕЛЬНАЯ ГАЗЕТА
Информационно - рекламный выпуск №7 (691) Распространяется в розницу и по подписке

Смерть таксиста в Ангарске не осталась безнаказанной

Это произошло осенью позапрошлого года. Ранним сентябрьским утром в поселке Байкальск был обнаружен труп неизвестного мужчины с огнестрельными ранениями. У погибшего отсутствовали документы, что затрудняло установление личности. Однако благодаря взаимодействию ангарской и усольской милиции преступление было раскрыто по горячим следам.

В середине сентября некто Андрей Кожин приехал из Бодайбо в село Решеты. Здесь познакомился с ранее судимым за кражу Владимиром Родиным. Вскоре они уже были в небольшом бурятском городке Каменск. Здесь Кожин у кого-то купил самодельный однозарядный пистолет. Неработающие приятели мечтали при помощи оружия "завалить" кого-нибудь и добыть денег, в которых крайне нуждались. Этот план удалось осуществить уже в Иркутске.

24 сентября за стаканом спиртного Кожин решительно сказал: "Ничего страшного не будет, если хлопнем пару тачек и заберем хотя бы рублей пять". И друзья вышли на охоту. В половине одиннадцатого им удалось тормознуть иномарку. За рулем "Тойоты" находился 38-летний водитель Сергей, рядом – его несовершеннолетний сын Игорь. За обещанные триста рублей они согласились довезти незнакомцев до Ангарска.

И вот позади огни большого города, Московский тракт, и легковушка колесит по темным улицам Ангарска. Короткое путешествие, казалось, близилось к концу. Оставалось только найти нужный дом. Один из пассажиров, показывая дорогу, поругивал себя за то, что забыл адрес своих родственников. Другой уже держал за спиной водителя пистолет и ждал удобного момента.

И такой момент наступил, как только автомобиль оказался в Байкальске, в погруженном во тьму Кольском переулке. Пассажиры попросили остановиться около дома "родственников". Кожин вышел из кабины, но вскоре вернулся и сказал, что хозяева ушли в ресторан. Нужно съездить туда. Это недалеко.

Автомобиль стал медленно разворачиваться. И тут внезапно прозвучал выстрел. Стрелял Кожин. Тяжелораненый водитель и его сын выскочили из машины и бросились бежать. С криком: "Стой, стрелять буду!" за ними гнался Кожин. Пробежав несколько метров, обессиленный таксист упал. Кожин догнал подростка, ударил его рукояткой пистолета по спине. Затем подтащил сына к лежавшему отцу, зарядил пистолет и хладнокровно добил раненого выстрелом в голову. Проверил карманы погибшего, забрал документы и 150 рублей.

– А ты боялся, что не получится, – обращаясь к своему приятелю, произнес убийца, усаживаясь за руль автомобиля. Предстояла поездка в Усолье. Перепуганного подростка забрали с собой. Дорогой Кожин инструктировал его:

– Если остановят гаишники, скажешь, что я твой брат, и покажешь водительские права отца. И не бойся. Убивать мы тебя не будем. Наоборот, дадим тысячу баксов и отпустим. А в отца твоего стрелял из газового пистолета. Ничего с ним не случилось.

Около трех часов ночи наряд усольской милиции обратил внимание на подозрительную иномарку. Погоня длилась недолго. Один из преступников был задержан сразу, другой – чуть позже ангарскими оперативниками.

При обыске в автомобиле был найден заряженный пистолет. Для кого предназначалась пуля, можно только догадываться...

• • •

Последнюю точку в этой истории поставил областной суд. В конце января нынешнего года подельники приговорены к 32 с половиной годам лишения свободы на двоих.

Александр Москаль

такси «Байкал»
006
56-9999
Предъявителю купона скидка 10%
Требуются водители с л/а

ТАКСИ
0-63, 6-26-80
из "квартала" - 0063
6-я поездка бесплатно

Такси «Пегас»
544-844
В нашем а/м вы застрахованы
Набираем водителей с а/м

Магазин "Автосалон"
29 мр-н, д. 15А, т. 6-50-00
с 10 до 18 ч.
ПРЕДЛАГАЕТ:
Оформление справок, счетов и транзитных номеров на все виды авто-, мототранспорта

Салон «Ремикс»
ЖАЛЮЗИ
Гарантия качества.
Ангарск, 278 кв-л (ост. «Горгаз»), д. 2, оф. 2, эт. 2, тел.: 9-19-53

ТАКСИ «Круиз»
8-я поездка по городу бесплатно
ДОСТАВКА ПРОДУКТОВ, МЕДИКАМЕНТОВ, ЛЮБЫЕ КУРЬЕРСКИЕ УСЛУГИ
564-564
564-500
35-800
35-885
Ждем водителей с личными а/м

ТАКСИ «Кабриолет»
ГРУЗОПЕРЕВОЗКИ
ТЕЛ.: 56 00-75, 6-18-35

Мебель-сервис
НОВИНКИ
• мягкая мебель (Москва, С.-Петербург)
• спальные гарнитуры
• стенки от 10500 р. (Дания, Германия)
• детские комнаты
• шкафы-купе, прихожие
Беспроцентный кредит 2 месяца
Иркутск: салон "Мебель на Шевцова" (слева от "Города мастеров"), тел.: (8-22) 20-22-81. Ангарск: 182 кв-л, маг. «Рассвет», 2 эт., т. 54-11-80

Фирма «Пальчики оближешь»
Обеды, ужины
с 10 утра до 2 ночи
тел.: 6-55-60

НОВОСТИ ■ СОБЫТИЯ ■ ФАКТЫ

"БОСТОН" АНГАРЧАНКА ПРИОБРЕЛА ПО ПОДДЕЛЬНОМУ ЧЕКУ

Хитрую науку мошенничества, похоже, ангарчане осваивают с завидным успехом. К счастью, не всегда их "фокусы" остаются безнаказанными.

4 февраля в магазине "Гренада" в 12 микрорайоне был приобретен музыкальный центр "Бостон" по цене 7 тысяч рублей. Так в чем же трюк? Да в том, что завладела им покупательница, предъявив продавцу... поддельный чек. Только после того, как женщина ушла из магазина с дорогой вещью, сотрудники "Гренады" обнаружили, что обмануты. Они сразу же заявили о мошеннице в милицию. По "горячим" следам была задержана 39-летняя жительница 6 микрорайона. До конца расследования дела она отпущена на подписку о невыезде из города.

Сергей Еврошин

Наркоточки в Ангарске "умирают", но их не становится меньше

С разницей в три дня в Ангарске были арестованы две наркоточки. 4 февраля в доме №1 6а микрорайона за попытку продажи героина с поличным была задержана 36-летняя ангарчанка. При обыске у нее было обнаружено 15 граммов этого белого порошка. В настоящее время торговка находится в камере изолятора УВД.

Лишение свободы сроком до семи лет грозит 53-летнему жителю квартала №1 дома 16г. Ранее судимый ангарчанин, зарабатывающий на хлеб продажей гашиша, был арестован 7 февраля. В квартире наркосбытчика найдено 110 граммов зелья, а это – прямая дорога за колючую проволоку.

Евгений Константинов

По подозрению в убийстве 30-летнего жителя Ангарска задержаны четверо усольчан

"Ушел из дома и не вернулся" – эти страшные слова звучат как приговор. Но покуда неизвестность не уступит место ужасающим фактам, в сердцах близких людей теплится надежда...

Четыре дня самостоятельно искали родственники 30-летнего ангарчанина, жителя 10 микрорайона, который 14 января ушел из дома и не вернулся. После тщетных попыток найти молодого человека они заявили о его пропаже в милицию. И только несколько дней назад сотрудники уголовного розыска Ангарска смогли прояснить ситуацию. Как оказалось, мужчина уехал в Усолье-Сибирское к знакомым. Там в одном из домов он и нашел свою смерть...

Застолье, пьяная гульба, ссора... Ангарчанина убили молотком и бросили недалеко от пруда (рядом со стадионом "Химик"). По подозрению в совершении преступления задержаны четверо усольчан, в том числе 19-летняя женщина. Все задержанные арестованы.

Константин Евтушенко

В Ангарске закрыты два нелегальных "ломбарда"

Успешная операция по изъятию бытовой техники у возможных скупщиков краденого была проведена несколько дней назад оперативниками ангарского угро отделения милиции №2. В двух расположенных по соседству квартирах обнаружено более 70 единиц различной бытовой техники: телевизоров, магнитофонов, фотоаппаратов, пультов дистанционного управления, кофеварок, кофемолок, утюгов и т.д. Есть версия, что все это сдано в обмен на наркотики и деньги. Если ваш дом был подвергнут грабительскому нападению, вследствие чего вы лишились ценных вещей, вполне вероятно, что вам удастся их вернуть. Для этого вы должны обратиться в ОМ №2 в 205 квартале (кабинет №214) и для подтверждения права владения предметами бытовой техники предъявить технические паспорта, гарантийные талоны, а также подтвердить факт подачи заявления в милицию. Контактный телефон: **4-39-14**.

Евгений Константинов

История о том, как ангарчанин Марат Брутилцев на шесть лет раскрутился

Это произошло вечером 9 мая прошлого года. Любители выпить и закусить, ободренные таким поводом, как День Победы, к тому времени уже повторно сбегали в магазин. Теплый ветерок ласкал лица прохожих и, как опытный альфонс, знакомился с содержимым карманов. Пустые пивные бутылки осенними листьями усыпали парки и скверы.

Марат Брутилцев и Андрей Петров в тот день в полной мере испытали на себе бодрящее воздействие алкоголя. С группой патрульно-постовой службы с ветерком доставил Брутилцева и Петрова в отделение. Здесь Брутилцев показал себя во всей "красе". Стоит заметить, что Марат не любил милицию, как бухгалтер – день выдачи зарплаты, поэтому общение с людьми в форме у него всегда происходило в наэлектризованной атмосфере. На этот раз ненависть вкупе со спиртным довела его до безумия. Объектом его агрессии стал старший сержант Шилов. Сперва Брутилцев обзывал его "ментом" и "мусором" и угрожал расправой. Шилов на это никак не реагировал. Тогда Марат пнул его по ноге и ударил кулаком, порвав губу. Разъяренного дебошира оттащили Петров и один из милиционеров. Но на этом Брутилцев не успокоился. Когда дежурный инспектор повел его в камеру, Марат схватился за пистолет, находившийся у того в кобуре, и попытался его выхватить. На помощь милиционеру бросились два его сослуживца. Брутилцев боролся, как раненый лев, и даже порвал все тому же Шилову брюки по шву. Все же с ним удалось справиться и водворить в камеру.

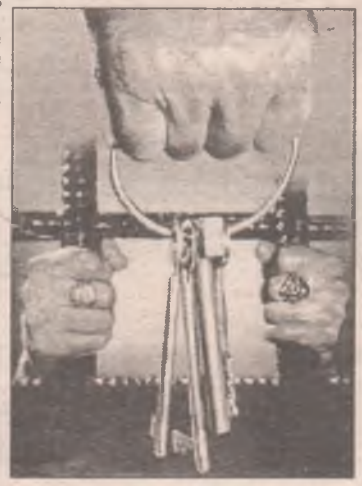

Следствие по данному преступлению продолжалось более полугода. Завершилось все для Марата весьма плачевно – судебная коллегия приговорила его по четырем статьям к шести годам и двум месяцам лишения свободы в исправительной колонии общего режима.

Сергей Тюнёв

P.S.: все имена действующих лиц изменены

С начала 2002 года от отравления спиртосодержащими суррогатами в Ангарске умерли 76 человек

Только в феврале из оборота изъято почти четыре тонны отравы. Возбуждено 16 уголовных дел за незаконную продажу спирта и этилсодержащих жидкостей. Штрафы подпольщикам превысили сумму в полтора миллиона рублей. Однако бутлегерам неймется.

На прошлой неделе силами торговой группы муниципальной милиции, ОБЭП и отдела защиты прав потребителей был проведен рейд по изъятию суррогата спиртных напитков. Из-под полы смесью спирта, воды и химических веществ торговали в одном из киосков 95 квартала, в ларьке в поселке Китой, в павильоне напротив 22 микрорайона и в Мегете, рядом с автобусной остановкой. Химический анализ смеси, проведенный экспертами-криминалистами, подтвердил, что спирта в ней всего 25-27 процентов, остальное – абсорбенты, смолы и фракции опасных для здоровья и жизни жидкостей.

Константин Евтушенко

• ПОЖАРЫ • ПОЖАРЫ • ПОЖАРЫ

ГОРЯТ СКЛАДЫ, ГОРЯТ КВАРТИРЫ

Огненная стихия не дремлет - малейшая оплошность, небрежность в обращении с пламенным монстром, и она готова вырваться наружу с разрушающей силой. Каждый новый звонок в пожарную часть города возвещает об еще одной трагедии людей.

• • •

...9 февраля, 14.00. Пожарные машины с воем пронеслись по улицам Ангарска в сторону поселка Новый - там горели склады ЖЭУ - 11. Когда пожарные прибыли на место, спасать уже было нечего. Пламя быстро охватило постройки и нещадно жгло имущество коммунального хозяйства. Сотрудникам пожарной охраны осталось только затушить очаг возгорания и определить нанесенный ущерб. Причина субботнего пожара та же - неосторожное обращение с огнем.

• • •

Ранним утром 11 февраля тревожный звонок о возгорании квартиры поступил от жителей 15-го дома 84 квартала. Из окон второго этажа валил густой дым. Огонь жадно набросился на стены и мебель сильно задымленной квартиры, ее хозяина, 43-летнего инвалида второй группы, через несколько минут нашли лежащим без сознания на полу, рядом - брошенные окурки. В состоянии комы (диагноз - отравление угарным газом) пострадавший доставлен в больницу скорой помощи.

Вера Инёшина
Алексей Литвинов

• РОЗЫСК • РОЗЫСК • РОЗЫСК • РОЗЫСК

Их ищет ангарская милиция

Что для страны Ангарск? Небольшая провинция, капля в огромном море индустрии. И все же та площадь, что занимают 280 тысяч человек, может показаться огромной.

Каждый день в городе пропадают люди, каждый день сотрудники УВД объявляют новый розыск. Люди, словно иголка в стоге сена, без следа растворяются среди кварталов и микрорайонов, в пригородных лесах и промышленных районах, оставляя о себе лишь память – добрую или плохую – в сердцах друзей и родных.

• Ушел из дома и не вернулся Петров Сергей Анатольевич, 1951 года рождения, рост 180 см, среднего телосложения, волосы темно-русые, глаза карие. В последний раз пропавшего видели в ночь с 1 на 2 февраля 2002 года в 73 квартале. Был одет в черные джинсы, нутриевую шапку и полупальто темно-коричневого цвета.

• 7 октября 2001 года в 35 квартале возле дома №13 найден труп неизвестного мужчины – на вид лет 60, рост 160 см, волосы, усы и борода седые, нос искривлен влево, многие зубы отсутствуют. Был одет в темно-серый пиджак, вельветовые брюки, сапоги-дутыши. Среди особых примет можно выделить татуировки: у основания большого пальца правой кисти женское имя "Галя", на правом плече наколка в виде факела, чуть ниже – кандалы, на левом плече – два голубя, под ними – восход солнца.

• За совершение преступления разыскивается

Копылова Тамара Васильевна, 1959 г.р., без постоянного места жительства и рода занятий.

• За совершение преступлений разыскивается Габеев Виктор Александрович, 1967 г.р., и уроженец Челябинска Ердаков Сергей Юрьевич, 1963 г.р. (принимает наркотические вещества, не имеет постоянного места жительства).

• В начале октября прошлого года обнаружен труп 45-50-летнего мужчины, рост 168 см, волосы темно-русые. Из одежды имел белую футболку и трико синего цвета. На левом предплечье татуировка "Аня".

• • •

Всех, располагающих какой-либо информацией о личности или местонахождении этих людей, просят позвонить в милицию по телефону: **53-40-63.**

Вера Инёшина,
по материалам группы розыска УВД Ангарска

ЛАДА — КЛЮЧ К ДОРОГАМ РОССИИ

Продаем автомобили В КРЕДИТ!

Модель	Цвет	Цена
ВАЗ-21047	мурена, белый	125500
ВАЗ-21070	белый	122000
ВАЗ-21074	белый, балтика	124000
ВАЗ-21093	опал, папирус	149500
ВАЗ-21099	снежная королева, чароит	161500
ВАЗ-21120	плакучая ива	177000
ВАЗ-21213	балтика	155000
ИЖ-2126-030	гранат, баклажан, балтика	104000
ИЖ-2717-230	мурена, балтика, гранат	104000
Москвич-2141	сафари, белый, синий	93450
ГАЗ-322132	снежно-белый	232500
ГАЗ-33023	белый	174000
ГАЗ-3110-101 инж.	черный, белый	162000
Автоприцеп	синий	11500
Мини-яхта	бело-голубой	8-12 т.р. 20 т.р.

Фирма «Автомобили»

Официальный дилер АО "АвтоВАЗ"

Доставка ж/д транспортом.

Предпродажная подготовка. Гарантия 1 год.

Ангарск, 17/17а мр-н, тел.: 54-38-90.

Открытое письмо

Депутату городской Думы АМО Бондареву В.П. Прокурору г. Ангарска Войкину В.С.

Обращаются к вам жители Юго-Западного района (дома 9 и 17 квартала "Б") г. Ангарска.

Мы являемся абонентами многоканальной телесистемы "Астра", услуги которой нам предоставляет ОАО "Телекомпания "АКТИС" по заключенным с нею договорам. Техническое обслуживание, количество каналов и качество телевещания нас вполне устраивало.

Но 1 ноября 2001 года пришли работники завода РТА, отключили нас от кабельных сетей и подключили к своей антенне. После этого телевизор стало невозможно смотреть – сплошные помехи. Свои действия работники завода объяснили тем, что им поступило распоряжение от руководства завода. Никаких предварительных объявлений или извещений через средства массовой информации завод РТА не делал. А во время отключения нас от телесистемы "Астра" работники завода ходили по квартирам с чистыми бланками договоров и предлагали жильцам заключить новые договоры с заводом РТА. Кроме этого, чтобы изображение было нормальным и не было помех, работники РТА предложили нам за свой счет поменять телевизоры на новые, а заодно и внутриквартирную телевизионную проводку.

После отключения нас от телесистемы "Астра" мы обратились к руководству ТК "АКТИС" о восстановлении телевещания. Но когда механики телекомпании пришли производить подключение, работники ЖЭТ-2 по распоряжению своего руководства не допустили их к оборудованию.

Подобные ситуации повторялись неоднократно вплоть до 8 января, когда было проведено последнее отключение.

Считаем, что данные действия нарушают наши законные права потребителей, не позволяя нам пользоваться услугами того предприятия, которое нас устраивает и с которым уже заключен договор.

Мы не желаем смотреть телевидение с постоянными помехами.

Законодательство гарантирует нам право выбора организации, предприятия, с которыми мы можем заключить договор. Так как у нас заключены договоры с ТК "АКТИС" на трансляцию телепередач по многоканальной телесистеме "Астра", никто не имеет права принуждать нас заключать другой договор, и мы будем добиваться справедливости.

Просим вас разобраться в сложившейся ситуации и принять меры для восстановления наших гражданских и потребительских прав.

Жители квартала "Б" (всего 16 подписей).

Разводы в Ангарске вошли в моду

Люди встречаются, люди влюбляются, женятся... и разводятся. Причем разводятся в Ангарске чаще, чем сходятся. Об этом красноречиво свидетельствуют данные, предоставленные редакции нашей газеты заведующей отделом загс администрации АМО Татьяной Гордовой. В январе в городе и районе зарегистрировано 189 разводов (сравните: за аналогичный период 2001 года их зафиксировано в два раза меньше – 94). Браком же сочетались в минувший месяц лишь 85 пар. В январе на свет появились 219 маленьких ангарчан. Ушли из жизни 335 человек.

Анна Акопова

• ПРОМЫШЛЕННОСТЬ • ПРОМЫШЛЕННОСТЬ

В минувший вторник, 12 февраля, на пресс-конференции АНХК руководство компании подвело итоги деятельности предприятия за 2001 год. И хотя минувший год легким не назовешь, его результаты оправдали ожидания - они наглядно демонстрируют улучшение всех технико-экономических показателей комбината.

Ангарская нефтехимическая компания набирает промышленные обороты

ЮКОС в Ангарске: итоги работы за 2001 год

Самым важным обстоятельством явилось то, что у АНХК появился один постоянный поставщик сырья. Знание объемов поставок нефти на каждый месяц позволило четко планировать деятельность компании. В результате безвозвратные потери нефти и нефтепродуктов значительно снизились и не достигли плановых (0,2 процента ниже плана).

Выход светлых нефтепродуктов в 2001 году составил 64,58 процента, что на 3,8 процента больше, чем в прошлом году. Глубина переработки нефти возросла на 3,63 процента и достигла 74,28 процента. Объем переработанной нефти составил 7,2 млн. тонн. В прошедшем году была сохранена стратегия компании на достижение качественных, а не количественных показателей. Напомним, что в предыдущие годы при прежних собственниках компания была ориентирована на загрузку мощностей любой ценой, что негативно сказывалось на качестве продукции и рынках сбыта.

В 2001 году значительно увеличены налоговые отчисления. Объем налогов, выплаченных предприятием в бюджеты всех уровней, составил 4,408 млрд. рублей, что в 2,2 раза больше, чем в 2000 году.

По сравнению с прошлым годом выросли объемы производства высокооктановых бензинов, а именно 95-го и 92-го. Прекращено производство этилированных бензинов. Объем производства масел по сравнению с прошлым годом перевыполнен на 40 процентов, увеличился выпуск дизтоплива, метанола-ректификата, аминов.

Более 10 млн. долларов составили в 2001 году инвестиции в производственные проекты. В их числе модернизация блока каталитического крекинга ГК-3, строительство эстакады налива и парка резервуаров, финансирование работ по защите реки Ангары, приобретение пожарной техники, покупка фирменной одежды, развитие инфраструктуры и некоторые другие.

В текущем году планируется автоматизировать процесс оформления документов на всех пунктах отгрузки, осуществить реформирование предприятий нефтепродуктового обеспечения (НПО), продолжить приобретение собственного подвижного состава. Все эти инвестиционные и организационные проекты направлены на достижение одной цели - максимальное удовлетворение требований потребителей продукции, производимой на ОАО "АНХК", расширение клиентской базы и географии поставок.

В 2001 году с ОАО "АНХК" на внутренний рынок отгружено 3 805,6 тыс. тонн нефтепродуктов, 386,5 тыс. тонн продукции химии и нефтехимии. Удалось значительно увеличить объёмы поставок в Якутию (559 тыс. тонн нефтепродуктов).

Совершенствование социальной сферы АНХК рассматривалось руководством компании как одно из приоритетных направлений деятельности. Всего за год на социальные программы направлено более 1,7 млн. долларов – эти средства направлены на материальную помощь для неработающих пенсионеров, выплату жилищных ссуд молодым работникам и поддержку молодых семей АНХК, оплату подарков к Новому году, благотворительность и другие программы.

Минувший год стал переломным для Ангарской нефтехимической компании. Смена собственника и интеграция комбината в один из крупнейших в стране нефтяных холдингов позволила вывести его на стабильную и ритмичную работу.

Оксана Есенина

ПОЗДРАВЛЯЕМ ЮБИЛЯРОВ

Есть в Ангарске женщина, которую с праздниками обязательно лично поздравляют первые люди города. Притом не только нынешние (мэр, вице-мэр, все заместители), но и находящиеся "в отставке": Владимир Непомнящий, председатель горисполкома 84-89 годов Анатолий Буб, по телефону – ныне иркутянин, председатель горисполкома с 1976 по 1984 гг. Лев Платонов. Букеты, сувениры, звонки в праздники – дань уважения за помощь в будни. Ида Васильевна Лоскутова – бессменный секретарь глав администрации нашего города; в приемной на втором этаже исполкома она трудится почти три десятка лет.

Бессменный секретарь

Сменяли друг друга назначаемые председатели и выборные мэры (Новокшенов на ее памяти – уже седьмой), а незаменимый секретарь оставался. Секретарь, который ни разу за 29 лет не опоздал и ни разу не забыл ни об одном порученном звонке или деле.

Родом Ида Васильевна из Приморья. В Ангарск приехала к человеку, с которым до этого пять лет переписывалась. Трудилась на цемзаводе. Там-то ее и заприметил тогдашний председатель горисполкома Павел Маркович Громович. Звал. Отказывалась: "Не тот я человек, чтобы с места на место бегать". После рождения сына согласилась – слишком уж далеко приходилось добираться до цемзавода. Дату своего прихода в администрацию помнит назубок: 11 июня 1973 года. Сперва (пока место было занято) работала секретарем первого зама председателя горисполкома Ивана Николаевича Мосина, потом – у Громовича, Платонова, Буба, Копытько, Шевцова, Непомнящего и Новокшенова.

"Руководители менялись, – говорит Ида Васильевна, – а мне кажется, что я продолжаю работать с одним и тем же. Мне со всеми работалось легко. Вот вроде бы уже и годы, и заботы – я в 40 лет овдовела и дочку с сыном поднимала одна, обоим дала высшее образование – а я по-прежнему каждый день иду на работу, как на праздник, в 7.45 всегда уже здесь".

Внешне все не слишком изменилось. 25 лет Ида Васильевна просидела за одним и тем же столом: мебель в приемной впервые сменили только четыре года назад, в кабинете мэра – в прошлом году. Исчез со стены провисевший долгие годы над столом председателя портрет Ленина, читающего "Правду" ("Красивый был портрет, мне очень нравился"). При нынешнем мэре в кабинете появился российский триколор ("Раньше флаг у нас был только на здании администрации"), компьютер, небольшой портрет Путина на стене и фото отца – Виктора Федоровича Новокшенова – на рабочем столе.

По воспоминаниям Иды Васильевны, легче всего работалось примерно году в 80-м: может быть, потому, что мелких предприятий столько (а их сейчас зарегистрировано в АМО более 5000) не было. Были крупные предприятия, сами содержавшие и свое жилье, и свой соцкультбыт. "Сравнивать сложно, но тогда как-то управлялись: в плановом отделе у нас было 2 человека, в отделе, на смену которому пришел предпринимательский, – 3 человека. Нагрузки было меньше, работалось как-то попроще. В то время мы выезжали на сельхозработы – с таким энтузиазмом! Я всегда кем-то себя заменяла и обязательно ездила на сельхозработы –с радостью. А сейчас настрой другой. Профсоюз в администрации есть, традиции сохранились, помощь, премии, поздравления пенсионеров и именинников есть, а настрой уже не тот".

Были времена, когда у председателя горисполкома были только 1-2 заместителя. Нынешнее распределение ролей (заместитель по ЖКХ, по социальной сфере, по экономике и др.) заведено при Александре Терентьевиче Шевцове. Планерки, на которых собираются мэр и все заместители, раньше проводились не так часто. Сейчас (этот порядок заведен уже нынешней администрацией) это ежеутреннее мероприятие. На чай, кофе, сахар и печенье замы "сбрасываются" сами, задача Иды Васильевны – только вскипятить к 8.45 чайник. Еще одна задача – составить и согласовать план-график встреч мэра. На средний рабочий день запланированных встреч приходится шесть-семь. И – беспрестанно звенящий телефон: "Выслушиваю, советую, к кому обратиться, помогаю разобраться, уговариваю. Здесь чего только не услышишь – и маты, и благодарности. Часто люди не знают, куда звонить, требуют: "Дайте мне мэра! Почему он не выделяет нам деньги?" Еще одна забота Иды Васильевны – переадресовать часть посетителей к тем, кто непосредственно решает важные для них вопросы. "Все стараются попасть на прием именно к мэру – а я как могу ограждаю, чтобы он больше занимался производством".

– Столько лет просидев в главной приемной города, вы чувствуете себя влиятельным человеком?

– Влиятельным ли, не знаю, но уважаемым – да. По телефону меня часто благодарят за доброту и отзывчивость.

– Бывает ли, что через вас пытаются сформировать у мэра определенный взгляд на какую-то проблему?

– Нет, разве что когда нужно срочно подписать какое-то решение или постановление – просят меня.

– Успевает ли мэр прочитать все документы, которые приносят ему на подпись?

– Пока не дочитает до конца – не подпишет. Если есть время в перерывах между встречами – подписывает здесь; нет – берет почту домой и смотрит ее дома, утром приносит готовую.

– В какие моменты сильнее всего волнуетесь за начальство?

– Очень переживаю, когда в область едут на защиту бюджета, желаю удачи; обязательно, когда возвращаются, спрошу: "Ну как съездили?" Это же наш город, мы тут живем, как иначе.

– Какие радости есть в вашей работе?

– Радости? Когда в администрации все хорошо, когда в городском бюджете деньги есть, когда эти деньги распределяются по бюджетным организациям – люди меньше плачутся по телефону и меньше сердятся.

– Вам есть с кем сравнивать. Что вам нравится в вашем нынешнем начальнике?

– Если к нему обращаются за помощью в том, в чем он помочь не может, он не обещает, но при этом старается помочь. От него ведь тоже не вес зависит. Не обещает – но делает, пытается. Я не люблю, когда сначала много наобещают, а потом выполнить не могут.

– В кабинете мэра всегда было разрешено курить?

– От хозяина кабинета зависело. Не курили Владимир Александрович Непомнящий, Платонов Лев Анатольевич, Буб Анатолий Адамович, кажется, Копытько. Александр Терентьевич Шевцов курил, Павел Маркович Громович немножко баловался, Виктор Викторович курит.

– Как правило, одним из элементов кабинета большого начальника является бар с "представительскими" алкогольными напитками. В кабинете мэра бар существует?

– Бара у него нет. У нас есть холодильник – в тамбуре между приемной и его кабинетом; там всегда есть минеральная и обычная питьевая вода, ничего крепче.

– Ида Васильевна, первые несколько месяцев работы каждого нового председателя или мэра – тяжелые месяцы?

– Да. Не могу сказать за них, но напряженность чувствуется. Любой пришедший человек переживает за то, как дальше пойдут дела, а вместе с ним и ты переживаешь.

– За кого вы "болели" на прошлых выборах?

– С кем работаешь, того не предаешь. Коль уж с ним столько лет вместе проработал, помогал... Сколько у меня председателей было, я с каждым... в общем, была за него. И сейчас переживаю. Кто придет? Какой? Новый человек? Я считаю, что четыре года и для мэра, и для Думы – это малый срок. Если уж дают шанс человеку – надо или шесть, или восемь лет. Руководители, вы же видите, приходят: раньше, когда направляли, он где-то в партии опыта набирался. А сейчас – должность выборная. Вот, допустим, Виктор Викторович уже много сделал, но и недоделки есть. Их бы сейчас закончить – а тут перевыборы. Может быть, как раз этого отрезка – год-два – и не хватает.

– Чего же вы желаете тому, кто будет работать в соседнем с вашим кабинете после 7 апреля?

– Здоровья, чтобы были силы реализовать все намеченное.

С Идой Васильевной Лоскутовой беседовала Анна Каплан

С ЛУПОЙ ПО НЯТКЕ

• ПЕРЕД ВЫБОРОМ • ПЕРЕД ВЫБОРОМ

Мэром можешь ты не стать, но засветиться ты обязан

Выдался у дяди Вани свободный денек, и решил он прогуляться по городу, по магазинам прошвырнуться, на витрины поглазеть. Шел, шел и забрел в солидное серое здание, проскользнул мимо дремлющего милиционера, потолкался по коридорам среди серьезных, деловито снующих людей.

Наконец оказался на третьем этаже, перед порогом последнего, углового кабинета. "Избирательная комиссия Ангарского муниципального образования" – прочитал дядя Ваня и робко открыл двери. В кабинете были еще более серьезные люди, чем в коридорах.

– Слушаем вас, товарищ.

– Я, это самое, короче говоря, в мэры хочу.

– А может, пока в депутаты Думы попробуете? А то у нас на одно место мэра уже целая горсть выдвиженцев, а на тринадцать депутатских – всего щепотка.

– Не, по мне лучше мягкое кресло городской головы, а своих стульев и дома хватает.

Похоже, не устали ангарчане от большой политики и новую предвыборную кампанию встретили радостно и активно. Многие по-некрасовски твердо решили: мэром можешь ты не стать, но засветиться ты обязан! Тем более что уведомить избирком о своем выдвижении не просто, а очень просто. Достаточно, чтобы желающего поддержала инициативная группа из нескольких человек; хотя бы из трех. А можно ограничится и самовыдвижением, что не запрещено законом. И – галопом по городу.

В короткое время необходимо собрать в свою поддержку как минимум 3929 подписей, но не более 4518. Это 2–2,3 процента от числа граждан, имеющих право голоса. А таких в Ангарске и районе 196439. Правда, эти цифры постоянно меняются: кто-то приезжает в город, кто-то покидает его, а кто-то повзрослеет до 18 лет. К подписным листам организаторы выборов отнесутся очень серьезно. Каждая подпись будет тщательно проверена. И если чей-то автограф покажется сомнительным, ответственные люди могут нагрянуть к подписанту для сверки, несмотря на то, что эта работа довольно трудоемкая. Теоретически зарегистрироваться кандидатами в мэры могут 45–50 человек. Аккуратно относятся члены избиркома и к денежным средствам – счет идет с точностью до копейки. Сумма, необходимая на проведение выборов, составляет 3 миллиона 651 тысячу 73 рубля 54 копейки.

Всему этому учит опыт губернаторских выборов, по окончании которых поступило 238 жалоб – целых пять томов.

Да, нынешние выборы в Ангарске – это не Олимпийские игры и не чемпионат мира по футболу. Это гораздо круче!

...Из серого дома дядя Ваня вышел уже Иваном Ивановичем, гордым и важным.

Александр Москаль

TARIO.net
СЕТЬ ПЕРЕДАЧИ РЕЧЕВОЙ ИНФОРМАЦИИ

Вы экономите деньги на звонках? Это **УДОБНО И ПРАКТИЧНО.** Купите карту TARIO net и звоните по междугородней и международной связи с домашнего и служебного телефонов даже без подключения к "8".

Справки по телефону в Ангарске: 57-77-05

Недорогая связь со всем миром. Россией и СНГ

Братск - 2,8 р.	Москва - 5,5 р.	Тбилиси - 10,5 р.
Владивосток - 5 р.	Новосибирск - 4 р.	Израиль - 14,5 р.
Краснодар - 5,3 р.	Ростов-на-Дону - 5,3 р.	Китай - 18 р.
Красноярск - 4 р.	Баку - 10,5 р.	New York - 10,5 р.

Ночью и в выходные дешевле

О социальной стипендии студентам очного обучения

Материальная поддержка в виде государственных социальных стипендий (дополнительно к академическим) будет теперь оказываться некоторым категориям студентов образовательных учреждений высшего и среднего профессионального образования.

Право на получение такой стипендии имеют дети-сироты и дети, оставшиеся без попечения родителей; студенты, признанные в установленном порядке инвалидами 1 и 2 групп; пострадавшие в результате аварии на Чернобыльской АЭС и других радиационных катастроф; являющиеся инвалидами и ветеранами боевых действий.

Чтобы стать получателем социальной стипендии, необходимо предоставить в образовательное учреждение справку, выданную ангарским Управлением социальной защиты населения. Приказом №16 от 18 января 2002 года начальником УСЗН Вениамином Минченко утвержден порядок выдачи справок, в котором определен перечень документов для каждой категории студентов. Эти документы нужно предъявить в орган соцзащиты.

Выдача справок производится в кабинете 412 УСЗН (понедельник, вторник, среда с 9 до 18 часов, обед с 13 до 14 часов).

Анна Акопова

Соображения в год Лошади

Ах, Лошадь! Сколько в тебе стати!
Пригожа ты и хороша.
С тобою люди, словно братья,
С тобой в полет парит душа.
В год Лошади мечтам бы сбыться!
Дают кобылы нам урок,
Как не халтурить, не лениться,
Работу делать точно в срок.
Скакун арабский, конь орловский,
Они и в силе, и в красе.
А говорил ведь Маяковский:
Немного лошади мы все.
Лошадки цирковые пылки.
Тяжеловозы – ё-моё!
И быстроногие кобылки
Так украшают бытиё.
У лошадей свои породы.
Свой Аполлон есть, свой Атлант.
Вошли в историю народов

И Буцефал, и Росинант.
В галопе лошадь без раскачки,
Чтоб не остаться на бобах.
И нам бы побеждать на скачках,
Быть первыми на всех бегах.
Дает нам конь ориентиры,
Без них не провести и дня.
Ну где еще найдем мы в мире
Купанье красного коня?
Нам, ясно, не прожить без пойла.
Что было раньше? Что сейчас?
Коммунистическое стойло?
Демократический Пегас?
Через плечо три раза плюнем,
Чтоб действовать наверняка:
И скакунов избрать бы в Думу,
И в мэры выбрать рысака.

Леонид Куприн
Фото Николая Грабовского

Ответ на задание "Шашки" (14 стр.)

Ответ № 1:
1. ab4 cd6
2. bc5 d:b4
3. ab2 ba3
4. bc3 ed2
5. cb4X.

Ответ № 2:
1. fe3 cd2
2. ef4 g:e3
3. gf4X.

Ответ на мини-кроссворд (14 стр.)

По горизонтали: 1.Цитра. 3.Уголь. 6.Тяпка. 11.Простуда. 12.Креветка. 13. "Темпест". 14.Гном. 16.Чаша. 19.Кукиш. 20.Рвань. 21.Нанду. 23.Инжир. 25.Явка. 26.Айни. 28.Эрмитаж. 33.Муравьед. 34.Сосулька. 35.Радио. 36.Скука. 37.Драма.

По вертикали: 1.Цапля. 2.Тростник. 4.Грамм. 5.Лакме. 7. "Петрушка". 8.Асана. 9.Фунт. 10.Шест. 15.Мушмула. 16.Черника. 17.Окунь. 18.Пьеро. 22.Новгород. 24.Жениться. 27.Лемур. 28.Эльф. 29. "Медик". 30.Тесак. 31.Жест. 32.Гаага.

Федор Устюжанин

БЕЗВЕСТНЫЕ СТРОИТЕЛИ

Очерки об Ангарске

Продолжение.
Начало в №55 (588)

2.

У Михаила Александровича голова по форме – как у артиста Ролана Быкова, и улыбка такая же.

– Вам, Федор Тимофеевич, предстоит почетная работа. Выполните ее – и в городе появится новое научно-исследовательское учреждение. Будет оно хорошо работать – наши школы прославятся, как липецкие.

Куда клонит дипломатичный заведующий – понять трудно, но явно хочет предложить мне то, что ему не нравится.

– Попрямей, Михаил Александрович.

– Можно и прямей. В Минпросе создается Всесоюзное педагогическое общество. Отделения будут во всех областях, городах и районах. Вот Устав новорожденного общества. Изучите его и создайте таковое у нас.

– А зачем оно? – заикнулся я.

– Педагогический опыт обобщать и распространять... Змановский велел (второй секретарь горкома партии). Мария Михайловна Ткаченко (заведующая отделом пропаганды и агитации) поставила на контроль. Вот и ориентируйтесь.

Долго думать и раскачиваться еще политотдел отучил. Собрал руководителей предметных методических объединений. Зачитал устав. Первым заговорил Гультяев:

– Значит, без какого-то общества мы обобщать свой опыт не можем. А методобъединения зачем? Зачем методические уголки, доклады на педсоветах, на предметных объединениях?

– Но это внутри школы.

– А учительские конференции? А городские предметные объединения? Мы сколько вам докладов представили? Разве это не обобщение опыта, не распространение?

– Легче будет публиковать статьи в журналах.

– Разве сейчас кто-либо мешает публиковаться?

Я и сам был такого мнения, но раз Змановский велел, значит – надо.

– Вот что, товарищи методисты, я думаю, дискутировать долго нам нет смысла. Проведите в школах собрания коллективов, выберите делегатов на городскую конференцию – и 20 числа к 9.00 их в педкабинет.

– Как скажете.

Через неделю совет Ангарского отделения Всесоюзного педобщества был избран. Поскольку мне это надо было больше всех, меня избрали председателем, заместителем – Гультяева, казначеем – Поркову, секретарем – Кириевского.

Слева направо: Ефим Иванович Чупанов, учитель русского языка и литературы, А.Н.Гультяев и И.С.Булатов (лаборант).

3.

С кадрами учителей в школе колонии особого режима было очень трудно: женщинам там не разрешали работать. Учителя-мужчины в городе – на вес золота. Была и третья причина – антипедагогическая. Звонишь иному учителю:

– Николай Николаевич, работа есть, полная нагрузка, 25 процентов к зарплате.

– Где это?

– В колонии особого режима.

– С такой грязью возиться? Ни за что!

– Извините, но у нас с вами специальность такая – воспитывать.

– Уголовников воспитывать? Я рядом сидеть с ними брезгую.

Обзвонил всех, кого знаю и кто значится в списках гороно. Осталось позвонить Гультяеву. Этот, думаю, и подавно не пойдет, такой интеллигентный, лощеный. В 26-й у него прекрасный кабинет, директор Тактамышев – лучший в городе. Но это последний шанс.

– Алло! Андрей Николаевич? День добрый!.. Как семья? Как жена? Как дети? Как здоровье?

– Жена – всего одна, дети – в самом расцвете, здоровье – коровье. Подход у вас превосходный. У партработников научились? Говорите, что надо.

– Пойдете к нам физиком работать?

– Кабинет есть?

– Есть, но плохой.

– Учеников много?

– Сколько вовлечете в обучение, столько и будет.

– Учителей слушаются?

– Всякое бывает.

– Согласен. Пойду.

4.

— Здравствуйте! Садитесь, пожалуйста! Прошу вас, – так начал первый урок Андрей Николаевич.

Слева направо: А.Н.Гультяев, учитель физики; Н.Гурманский, учитель географии; А.И.Зайцев, начальник цеха термоизоляции.

– Какой вежливый: "пожалуйста", "прошу вас", – передразнил Кварацхелия.

– Меня зовут Андреем Николаевичем, фамилия – Гультяев, – и он записал это на доске красивым чертежным почерком. – Год рождения – 1921, образование – высшее, педстаж – двадцать лет, женат, двое детей, национальность – еврей.

– Жид, значит? – съязвил Дипломат.

– Хоть горшком называйте, лишь бы в печь не ставили.

– Статья? Срок?

– Статья – общенародная, срок – благородный: до пенсии. Еще что интересует из биографии? Ничто? Вот и хорошо! Возникнут вопросы – отвечу, не утаю... На первый случай сделаю перекличку. На следующих уроках на это время тратить не будем.

Он читал список – ученики вставали и отвечали: "Я" или "Здесь".

– Давайте договоримся, как мне с вами разговаривать – с подходом или без подхода?

– Как это понять?

– С капризными – ласково, осторожно, как бы не обидеть, с нормальными – прямо, откровенно.

– Вы что, нас за дураков считаете? Говорите прямо, – возмутился "возвращенец" Гареев, получивший второй срок, теперь за хулиганство.

– А оценки как ставить – по узаконенным нормам или исходя из характера?

– Что за фокус, гражданин учитель? – развел руками Кварацхелия.

– Никаких фокусов. Есть ученики, которые любят, чтобы у них были только хорошие оценки независимо от знаний. Если таким поставят "тройку" или "двойку", они очень сердятся на учителя. А учителю разве трудно пропустить одну-две ошибки, и пожалуйста – "четвёрка".

– Гражданин учитель, это будет обман. Гороно – дурите, пожалуйста, а нас не надо: нам знаний надо.

– Кому как. Мне, например, наплевать на знания – мне хорошую характеристику надо от начальника отряда, а ему бумажку подавай с пятёрками, – признался Дипломат.

– Ну, и как решим?

– Ставьте честно, объективно, кто что заслужил, – объявил свое мнение Гареев и отстучал по столу заключительное "па" цыганской пляски. – Будет видно, кто есть кто.

– Вот и отлично. Я со своей стороны сделаю все, чтобы у вас были хорошие знания. На экзаменах даже помогу.

На перемене в курилке все говорили только о новом учителе:

– Формалист почище Григорьева.

– Шибко правильный.

– Фрайер! Себя обставляет: вдруг гороно проверять будет. Оправдается, мол, такие тупые ученики и были.

– Не болтайте! Правильно он говорит: оценка должна быть объективной, а не липовой. Вот ты семь классов закончил, а сам таблицу умножения не знаешь. Что тебе твои липовые "тройки" дали? – это опять Гареев, любивший высказывать правильные мысли и делать заключения.

Я волновался, к чему приведет такое начало.

Продолжение следует.

• ВАШЕ ЗДОРОВЬЕ

Грипп атакует ангарчан

В последние десять дней устрашающее слово "грипп" стало звучать особенно часто. И неудивительно: вирусы, вызывающие это высокоинфекционное заболевание, уже проникли в нашу область и, в частности, в Ангарск. По данным сотрудников городского ЦГСЭН, за минувшую неделю зарегистрировано 1350 случаев острых ре-

спираторных заболеваний, из которых 53 случая – грипп. 50 процентов от всех заболевших – дети до 14 лет. По сравнению с предыдущей неделей процент заболеваемости увеличился в 1,2 раза. В связи с этим 6 февраля специалистами отдела здравоохранения администрации АМО и Ангарского центра санэпиднадзора подписан приказ "О введении карантинных мероприятий в период подъема заболеваемости гриппом и ОРЗ", в котором предписано задействовать соответствующие комплексные планы всем лечебным учреждениям города.

Как, наверное, известно всем и каждому, самый надежный способ "не подхватить" грипп – это своевременно сделать прививку. Но в данный момент говорить о специфической профилактике нет смысла: антитела нарабатываются минимум 3-4 недели после введения вакцины.

О том, как ангарчане позаботились о своем здоровье, убедительнее всего говорят цифры. Общий процент привитых от гриппа осенью 2001 года составил 15,5 процента. А это совсем маленькая иммунная прослойка, следовательно, угроза перерастания единичных случаев заболевания в эпидемию очень велика.

Но, как говорится, "махать кулаками" уже поздно. Гораздо полезнее подумать, что же делать сейчас, дабы уберечь себя и свою семью от нежеланного "гостя". Учитывая простоту и легкость передачи вируса от больного к здоровому, высокую восприимчивость человеческого организма заболеванию, а также его короткий инкубационный период (от 12 до 36 часов), примите к сведению следующие рекомендации:

• Возьмите за правило перед выходом из дома смазывать нос оксолиновой мазью или пиносолом, а возвращаясь – промывать нос и полоскать горло раствором пищевой соды (1 чайная ложка на стакан воды).

• Если в одном помещении с вами находится больной с диагнозом грипп, ОРЗ или ОРВИ – обязательно пользуйтесь марлевой повязкой (стирайте и проглаживайте ее каждые три часа). Чаще проветривайте помещение и проводите влажную уборку.

• Принимайте поливитамины, включите в свой рацион клюкву, бруснику, облепиху, смородину, отвар шиповника.

• Запаситесь лекарственными препаратами, помогающими организму защититься от гриппа: ремантадином, дибазолом, интерфероном, иммуналом, йодантипирином.

Но самолечением не занимайтесь: при первых же признаках заболевания обратитесь к врачу. Помните: не так страшен грипп, как его последствия.

Подготовила Жанна Смольчук

Материалы предоставлены заведующей отделением медицинской профилактики ВФД "Здоровье" Галиной Микрюковой

Я тебя породила, я тебя и убью!

Домой Андрюшка добрался уже затемно. "Пусть думают, что в школе задержали, может, поволнуются", – потоптавшись две минуты возле закрытого подъезда, он скрылся в соседнем дворе, нырнул в какой-то подвал. А через некоторое время сидел уже на узком безлюдном тротуаре центральной улицы города, вытянув ноги на проезжую часть. Водители разогнавшихся в ночи автомобилей, заметив Андрюшку в свете своих фар, резко брали левей, отпуская ядовитое "пьянь!"

Они даже не догадывались, как ему сейчас хорошо. Прикрыв глаза, мальчишка видел цветные сны. Все чаще и чаще теперь героин спасал его от пьяных материнских истерик и тяжелого кулака отчима.

Домой он так и не пошел – ни в эту ночь, ни в долгие холодные другие, в школе тоже перестал появляться. Поначалу – не хотел, потом – боялся родительского гнева. Школьные уроки сменились более интересными, хотя и небезопасными занятиями – вместе с 14-летней Женькой Аюповой он исследовал комбинатовские трубы и колодцы. Там и оставался ночевать, лишь изредка вспоминая свою прежнюю "домашнюю" жизнь.

Женька тоже попала на улицу не от хорошей жизни дома. Когда мать вышла вновь замуж, ее новый супруг отказался брать к себе в квартиру приемную дочь. Женька обиделась и поклялась, что никогда не будет жить с отчимом под одной крышей. История ее колодезных скитаний хорошо известна в комиссии по делам несовершеннолетних. "Наша модель", – говорят о ней инспектора ПДН. Женька действительно красавица – тонкие черты лица, густые темные волосы, выразительные глаза, взгляд которых меняется в зависимости от обстоятельств: то лукавые, то наивные, то лучистые, то печальные. Что и говорить – большая актриса! Жизнь лучше любого театрала научила ее мастерству обмана и притворства. А еще Женька – токсикоманка со стажем. Когда время от времени она появляется в отделении милиции, от нее несет тошнотворным запахом бензина, ацетона и еще Бог знает какой гадостью. Охотно рассказывая о себе, Женька то и дело подносит к лицу рукав своей одежды и жадно вдыхает ноздрями химический "аромат". Ее большие темные глаза стекленеют и становятся мутными. Лечиться от своей привычки нюхать "дурь" "краса колодцев" отказывается наотрез, от жизни в приюте – тоже.

Когда говорят о проблеме жестокого обращения с детьми, прежде всего имеют в виду факты физических издевательств над малолетними. Женьку Аюпову дома не били. С ней поступили еще более жестоко – ее мать знает о нынешней судьбе дочери, но что-либо менять в своей счастливой семейной жизни не желает. Ей о Женьке проще забыть.

А вот второклассника Игоря А. из 72 квартала в родных стенах били нещадно. Отчим не просто бил его – он убивал. Хлестал цепями, травил собаками. Игореха боялся кричать слишком громко, он скулил, звал мать, а она захлебывалась водкой и падала замертво под стол. Когда школьные врачи увидели тело ребенка, они были в ужасе – сплошь синяки и ссадины. Итогом этого медосмотра стало заявление в комиссию по делам несовершеннолетних. Мальчика отобрали у родителей, он находится в больнице, сейчас опеку над ним оформляет бабушка.

Для 14-летнего Рустама А. спасителями явились его соседи. Долгое время, после смерти жены, за закрытыми дверями своей квартиры житель 19 микрорайона зверски издевался над собственным сыном. Хотя сказать "зверски" будет неправильно. В мире животных птицы, млекопитающие и земноводные убивают себе подобных, а тем более свое потомство, только в случае крайнего голода. Подчиняясь закону естественного отбора, они делают это быстро и без глумления. Человек – иначе. Он способен мучить и изгаляться над родным отпрыском, получая садистское удовольствие.

Не выдержав криков и плача ребенка за стеной, соседи однажды попросту украли Рустама у его отца и отвели в милицию. Там мальчик сам написал заявление на своего родителя и просьбу поселить его в интернат.

Специалист комиссии по делам несовершеннолетних Екатерина Заостровская обращается ко всем ребятам, страдающим от насилия дома, с просьбой не переживать в одиночестве свою беду, не терпеть избиение и голод от родных людей, а смелей пользоваться помощью нужных людей. Можно прийти в отделы милиции, занимающиеся работой с несовершеннолетними, или обратиться прямо **в комиссию (здание городской администрации, 1 этаж, кабинет №1. Телефон: 52-33-18).** Нужно постараться защитить себя, пока не случилось большой беды.

...14-летняя Катя зарабатывала себе на жизнь проституцией. Мать не сильно волновало неблаговидное занятие дочери, а вот известие о сифилисе привело ее в ярость. Захлопнув дверь, она оставила Катю жить на улице. Через некоторое время после этого, в августе 2001 года, порубленное на куски тело девочки нашли в 4-м поселке. Предположительный мотив убийства – мужская расплата за заражение венерической болезнью. Благоприятствующее обстоятельство для совершения преступления – беспризорность подростка.

Эти кошмары тянут на сюжеты киношных триллеров, но почему-то являются фрагментами нашей жизни. Невыдуманные истории детских несчастий. Их в комиссии по делам несовершеннолетних – сотни. Есть ли среди них примеры счастливой развязки? После минутного раздумья Екатерина Заостровская вспоминает о Пашке Орловском. "Хороший мальчишка, умный такой, голова у него светлая, – говорит она, – но поначалу намаялись мы с ним немало. Когда мать ребятишек Орловских лишили родительских прав, все Пашкины братья разъехались по детским домам, а сам он – ни в какую. Этот беглец прошел огонь, воду и медные трубы, как в прямом, так и в переносном смысле. После того как Пашка сбежал из приюта "Лёвушка", он жил в колодцах, там его однажды даже подожгли. Ловим, уговариваем, ведем в приют, а он через два дня – вновь в колодце, и так много раз. И вот вдруг в конце 2000 года Пашка сам пришел в социально-реабилитационный центр (в 15 микрорайоне), сдался, так сказать, добровольно. Стал учиться, помогать воспитателям, затем перевелся в училище №35 и сейчас живет в общежитии. Отзывы о нем – только хорошие. Вот такой он – Пашка Орловский. К сожалению, таких единицы. Жизнь детей, не нужных матерям, редко бывает счастливой".

С каждым годом в Ангарске растет количество уголовных дел, возбуждаемых по фактам жестокого обращения с детьми. В 2001 году в городе выявлено 11 подобных случаев, по 10 из них заведены уголовные дела, однако вскоре двоих подозреваемых амнистировали, 8 дел было прекращено. Специалистам комиссии по делам несовершеннолетних удалось изъять пострадавших детей от родителей-изуверов, но ни одно из дел о жестоком обращении с малолетними, рассматриваемых в прошлом году, до суда так и не дошло.

Вера Инёшина
Фото Дениса Чирикова

Эй, вы, там, наверху!..

Соседи нам даны за грехи наши. Особенно соседи сверху. Эти счастливые люди имеют массу поводов для застолья. В такие дни потолок вашей квартиры превращается в пол танцзала, на котором репетируют чечёточники-любители. Соседи способны вытянуть из вас все жилы игрой на гитаре, они могут часами наяривать на пианино. Их изобретательности нет предела. А вы все чаще мечтаете об уютной звуконепроницаемой комнате в психушке и с нездоровым интересом зачитываетесь детективными романами.

Но самым изощрённым способом, который может довести до белого каления любого, являются затопления. Последствия этого безобразия могут быть различны – от потёков, отслоения краски и обоев, размытых потолков до повреждения электропроводки, мебели, ковров, бытовой техники и так далее. В этом случае не стоит хвататься за голову. Лучше скоренько, по "горячим", а вернее, еще мокрым следам составить акт, в котором подробно описываются все повреждения. Для оформления подобной бумаги нужно пригласить сотрудников жилищно-эксплуатационной организации, обслуживающей ваш дом. Идеально, если кто-то из членов семьи квартиры сверху будет присутствовать при составлении акта и поставит свою подпись, подтверждая факт увиденного. Если же виновник произошедшего отказывается дать "автограф", в акте об этом делается специальная пометка. На основании этого документа составляется дефектная ведомость, а затем просчитывается смета ремонтно-восстановительных работ.

После чего вы этаким фраером заявляетесь к соседям и ненавязчиво предлагаете оплатить ремонт. Если в ответ на это они советуют вам "отдыхать в тёплой ванне", то есть намекают, что денег вы не увидите, как рождественский гусь рассвета, – обращайтесь в суд. Только не забудьте о возмещении морального ущерба.

В случае же, когда вы сами устроили кому-то "дождливое утро" – следует только уповать на то, что сие бедствие случилось по вине работников ЖЭКа. Возможно, они установили вам бракованную деталь или произвели некачественный ремонт сантехники. Подтверждением тому может быть зафиксированный вызов либо квитанция об оплате их услуг. При таком раскладе возместить ущерб соседям и вам обязан ЖЭК.

Сергей Тюнёв
Фото автора

Лучший подарок – свобода

Рождество наконец докатилось и до воспитанников ангарской колонии для несовершеннолетних. В минувшую пятницу, 8 февраля, в рамках благотворительной программы им были вручены праздничные наборы.

С некоторым опозданием ребята получили конверты, ручки, тетради, календари, а также целый пакет сладостей – печенье, конфеты, вафли, шоколад.

Акция "Рождество за решеткой" носила статус всероссийской и одновременно проходила в десятках городов страны. В Иркутской области ее организаторами выступили общественное объединение "Гражданская информационная инициатива" при поддержке Фонда гражданских свобод. Несовершеннолетние подростки Иркутска и Ангарска, содержащиеся под стражей в следственных изоляторах или отбывающие наказание в воспитательных колониях, получили 540 подарочных наборов.

Рождественская акция имеет глубоко гуманный смысл и, кроме раздачи сладостей и канцелярских принадлежностей, включает в себя программу по защите прав подростков.

Главным же событием 2002 года в жизни ГУИН Иркутской области можно назвать крупномасштабную амнистию, которая уже в ближайшие дни февраля позволит обрести свободу 80 процентам воспитанников ангарской колонии для несовершеннолетних.

Вера Инёшина

С ЛИНЕЙКИ ПО ЛИНЕЙКЕ

СПОРТИВНЫЕ НОВОСТИ

100 лет туризма в Прибайкалье

Если посмотреть на современную (туристическую) карту Саян, Хамар-Дабана, то в глаза бросаются десятки вершин, более сотни перевалов, имеющих имена, параметры, категории. И уже трудно разобрать, каким вершинам, перевалам дали имена исследователи 19-го века Обручев В.А., Перетолчин С.П., Чекановский А.Л., каким – трудяги-топографы, а каким – энтузиасты-туристы.

Безгранично интересный, богатый и неизведанный край – Восточная Сибирь – манил к себе всегда. На просторах Прибайкалья трудились в разное время многие известные ученые и путешественники. Не они ли зародили в наших земляках неуемную страсть к путешествиям? Судя по всему, позади остался 100-летний юбилей самодеятельного туризма в Прибайкалье. Конечно, масштаб и успехи туристов были довольно скромны, но и они внесли свою лепту в освоение нашего края. Еще в начале века на заседаниях Восточно-Сибирского отделения Российского географического общества наряду с отчетами исследователей заслушивались и сообщения ходоков-энтузиастов. Группы энтузиастов

совершали походы и экскурсии, открывали для широкого круга обывателей, потенциальных туристов, наш край.

Приведу лишь один пример: экскурсии учеников иркутской гимназии, совершенные в 1901 году, были изданы даже отдельной книгой в 212 (!) страниц с фотографиями и картой. Ими были посещены Черемховские копи, Усольский солеваренный завод, фарфоровая фабрика и др.

Все же как бы ни напоминали эти слова пафос комсомольско-коммунистических агиток, значительный толчок к развитию туризма был сделан после установления Советской власти в 20-х годах.

В том же году в Иркутске по инициативе Окружного комитета комсомола было организовано Иркутское отделение Всесоюзного общества пролетарских туристов. При окружкоме комсомола уже существовало туристское бюро. Секции туризма создаются и в коллективах физкультуры. Еще ранее центральный комсомольский орган "Комсомольская правда" выдвинула задачу организации и пропаганды массового пролетарского туризма как одну из задач

культурно-массовой работы комсомола. И комсомол со свойственным ему задором и напором включился в это дело.

В середине 20-х годов появляется многочисленная литература по туризму, из которой наиболее популярной стала брошюра "Пролетарский туризм в Прибайкалье", изданная в 1929г. В числе авторов ее были известный исследователь (и турист!) профессор Петри Б.Э., молодой А.Окладников.

Куда же направляли свои стопы родоначальники народного туризма, как они представляли его себе? Как и сегодня, маршруты их пролегали по Байкалу, Саянам, Хамар-Дабану, Тунке. Активно исхаживались окрестности Иркутска – долины Иркута, Каи, Олхи. Группы туристов ходили из Иркутска на Байкал: и по левому берегу Ангары – по проселочной дороге, которая шла вдоль железнодорожного полотна, и по правому берегу – Амурскому тракту.

Вообще, если отвлечься от коротких небольших экскурсий краеведческого характера, можно сказать, походы совершались весьма серьезные и продолжительные. Сейчас в такие походы уже вряд ли кто соберется. По разным причинам. Приведу ряд примеров, какие маршруты пользовались популярностью для массового туризма.

– Из с. Лиственичного горной тропой в с. Голоустное, затем вверх по р. Голоустной, через перевал в верховья р.Ушаковки и далее в Пивовариху и Иркутск.

– Со станции Култук до Шаманского мыса (Слюдянка), затем по шоссейной дороге в с. Тибельти, после которого открывается Торская степь. Пересекая Торскую степь, доходили до Иркута и на пароме попадали в казачье село Гужиры, ну а там – с. Тунка, Аршан, Тибельти.

Большой интерес для туристов представляла Тункинская долина. Наиболее подготовленные туристы поднимались на Мунку-Сардык, посещали озеро Ильчир. Пути их пролегали даже в Монголию – на озеро Косогол (Хубсугул). Кстати, для этого надо было всего лишь взять в Мондах разовое разрешение (на короткий срок) у начальника пограничного поста и перейти границу.

Горные походы не были популярны, и совершать их, углубляясь в сердце Саян, Хамар-Дабан, покорять такие вершины, как Мунку-Сардык, позволяли себе немногочисленные хорошо подготовленные туристы. Из самых трудных и продолжительных можно отметить маршрут по Саянам: Нижнеудинск

– Алыгджер – р. Уда – р.Бирюса – Нижнеудинск. Он был рассчитан на один месяц! В такие походы нанимали вьючных лошадей.

В осеннюю пору интересным считался поход на гору Камар (нынешний Комаринский хребет, а тогда писали именно через "а"), где еще в те времена были промысловые кедровники. Здесь можно было ради удовольствия набить немного орехов.

Совершались и водные походы. В отличие от нынешнего времени спортивного интереса к походам, как правило, не было. Поэтому сплавы совершались по спокойным рекам или их участкам. Летом из ближайших водных маршрутов были сплавы по Ангаре от Иркутска до Усть-Балея, Усолья, Балаганска, от Лиственичного до Иркутска, походы на веслах по Байкалу (обычно на отрезке Лиственичное – бухта Песчаная). Интересно, что для сплавов обычно покупались в складчину старые лодки за весьма умеренную плату – 10-12 рублей (к примеру, справочник "Энциклопедия Иркутска" стоил 9 руб.) и по окончании сплава их бросали.

Одним из дальних водных маршрутов интересным был комбинированный маршрут со сплавом по р. Лене.

В те годы многое было впервые. Так, в 1929 году группа иркутских туристов впервые совершила "обкатанный" теперь многократно комбинированный маршрут: от курорта Аршан они пешком по р. Кынгырге поднялись на перевал, спустились к р. Китою и на плоту сплавились до "татарского поселка Биликтуй". Сейчас это почти прогулка, а тогда считалось серьезным мероприятием и потребовало серьезной подготовки.

Наиболее "продвинутые" туристы брали с собой в походы фотокамеры. Как ни удивительно, но в те времена был довольно большой выбор и малых, и складных камер "Кодак", "Эрнеман", "Ика". Фанаты даже брали с собой химикаты, чтобы печатать фотографии в пути.

Таковы были первые шаги массового туризма в Прибайкалье. Впереди будет огромная работа организаторов туризма и энтузиастов, невообразимое число походов по нашему краю, десятки пройденных рек, открытых и покоренных вершин, перевалов, имя которым дали неугомонные и удивительные люди – туристы.

Юрий Данилов
Фото автора

• КАЛЕЙДОСКОП

19-летнему американскому футболисту Джереми Блуму надоело считать синяки после поединков на зеленом газоне, и он решил свернуть себе шею на снежном склоне. Парень ушел из футбола во фристайл и почти сразу попал в сборную США по этому виду и теперь выступит на Играх-2002 за свою страну. Правда, у

Страшно, аж жуть!

Блума уже возникли сомнения по поводу своего выбора. Он уже осторожно заявляет, что, когда летит с горы, "иногда кажется, что я уже мертв". Побольше бы нам в соперники таких олимпийцев!

Товарищ, за плавки уплачено?

Налоговые органы Норвегии ушибло снежком. Фискалы решили взять налог со своих олимпийцев за... комплекты нижнего белья, которые атлетам выделили вместе с парадной национальной формой к Играм-2002. Белье, конечно, эксклюзивное – 7 тысяч долларов за комплект, но умиляет объяснение финансистов: мол, бельишко-то будет использовано и после Олимпиады, в личных целях! Один из руководителей олимпийской сборной так прокомментировал служебное рвение налоговиков: "Может, это неудачная шутка, раздутая до гротеска?" Вообще-то в приличном обществе за копание в грязном белье...

А ну, кому фото на ишаке?!

Как выясняется, многие европейцы вопреки стереотипам чихать хотели на пунктуальность даже в самых серьезных делах.

Более чем на полчаса пришлось задержать старт третьего этапа велосипедной многодневки "Тур Катара" ее изумленным организаторам. Изумление это можно понять, ведь причиной задержки стала вовсе не песчаная буря или очередной допинговый скандал. Просто ряду спортсменов, в том числе одному из самых сильных велогонщиков мира французу Лорану Желаберу захотелось... сфотографироваться верхом на верблюде!

А еще в Катаре есть ослики и ишаки...

Футбольные курьезы-2

Это случилось в одном небольшом городке на юге Франции. Судья удалил с поля футболиста, допустившего крепкое выражение в его адрес. Каково же было удивление арбитра, когда через несколько минут он услышал, как кто-то до боли знакомый осыпает его "комплиментами", среди которых самыми пристойными были "Судью с поля!" и "Ты, болван в чёрном, напяль очки!".

Оглянувшись по сторонам, арбитр увидел только что удалённого футболиста, сидящего на трибуне в цивильной одежде и кричащего в полный голос. Поначалу судья терпел, но когда ему стало невмоготу, он остановился, подозвал полицейского и попросил его удалить крикуна со стадиона.

- Я не в силах это сделать, мсье, - сказал страж порядка. - Мне пришлось бы тогда выдворить добрую половину зрителей.

• • •

Во время матча на первенство Англии между командами "Ноттингем Форест" и "Лестер Сити" снежная пурга усиливалась с каждой минутой. Видимость на поле пропала полностью. В начале второго тайма судья вынужден был прекратить встречу. Прошло минут десять, и игроки "Лестера" с удивлением заметили, что в раздевалке нет их вратаря. Тут же отправились на поиски и обнаружили его в воротах. Когда ему объяснили, что матч уже давно прерван, он заявил: "А я-то удивляюсь, откуда у наших нападающих столько прыти?"

• • •

На Британских островах туман - явление обычное. Но необычен случай, имевший место во встрече двух шотландских команд.

Туман сгустился настолько, что футболисты подолгу искали мяч, партнёров, соперников. В какой-то момент судье показалось, что на поле многовато футболистов. Первым делом он подбежал к скамейкам запасных и увидел, что они пусты. Арбитр тут же прервал игру. Как оказалось,

на поле одновременно находилось тридцать игроков.

• • •

Во время футбольного матча в бразильском штате Пернамбуку с находившегося рядом аэродрома ветер снёс группу парашютистов на футбольное поле. Один из парашютистов упал на вратаря в тот момент, когда голкипер приготовился овладеть мячом. В результате мяч оказался в воротах, и судья, невзирая на протесты потерпевшей команды, гол засчитал, объяснив появление парашютистов "вмешательством высшей силы".

• • •

Самый быстрый гол забил центрфорвард английского клуба "Брэдфорд Сити" Джим Фрайатс в апреле 1964 г. Фрайатс из центрального круга сильным ударом послал мяч в верхний угол ворот соперника. Вратарь в это время только надевал перчатки. С начала матча прошло всего четыре секунды!

За державу обидно!

Корейцы очень серьезно подходят к подготовке чемпионата мира по футболу предстоящим летом. Так, в главном столичном универмаге открыли выставку спиртных напитков, наиболее популярных в странах – участницах финала. На самых видных местах оказались виски и джин, текила и граппа, коньяк и сакэ. Оглядывая ряды бутылок, так и хочется воскликнуть: а где же главный национальный напиток России? Нехорошо, товарищи корейцы, не по-соседски как-то...

Закусывать надо!

Испанский клуб "Оситалитет" из ...дцатой лиги должен был играть в 1/8 Кубка Испании с лидером высшего дивизиона "Депортиво", но из-за того, что газон у хозяев был искусственный, матч перенесли на нейтральное поле. Лидер приехал, а аутсайдера нет! Побежали искать и нашли уклонистов... в пивбаре. В ответ на уговоры выйти попинать мячик президент гордого клуба ответил: "Мы пойдем играть, если нас лично попросит король Испании!" Странно, что не Папа Римский!

СПОРТИВНЫЕ НОВОСТИ

• МИНИ-ФУТБОЛ

Кубок области завоевала "Фортуна"

10 февраля спортивный зал "Олимпийский" был полон болельщиков. В этот день ангарская "Фортуна" в финальном матче Кубка области по мини-футболу встречалась с иркутским "Политехом".

В начале игры дважды отличились гости. Вскоре ангарчане сократили разрыв в счете, а затем после хорошей комбинации у ворот соперников Дмитрий Сербин забил второй мяч.

В середине тайма "Политех" после прорыва по правому краю и точного удара нападающего вышел вперед. Евгений Бодунов выбил мяч у замешкавшегося защитника гостей, и тот влетел в ворота мимо не ожидавшего такого "подарка" вратаря – 3:3. Но вскоре игрок "Политеха" вновь прорвался по правому флангу и забил четвертый гол.

Второй тайм начался для "Фортуны" весьма неудачно – гости отличились трижды, и счет стал угрожающим – 3:7. Иркутяне отошли к своим воротам и стали играть на удержание счета. Это их и подвело. "Фортуна" сумела переломить ход игры и забила иркутянам четыре мяча – 8:7. За разговоры с арбитром вторую желтую карточку получает Бодунов, и ангарчане остаются втроём. "Политех" бросается в атаку и на последней минуте сравнивает счет. Назначаются две дополнительные пятиминутки. Удачно играет голкипер "Фортуны" Васиченко, и ангарчане, забив в каждом тайме по два гола, заслуженно побеждают – 12:8.

Лучшим игроком среди хозяев был признан Александр Александров. Специальным призом награжден Дмитрий Сербин, отмечавший в этот день свое 30-летие.

• • •

16 и 17 февраля после перерыва возобновляются игры на первенство области. В субботу в Иркутске играют "Истлэнд" – "Ангара" и "Динамо" – "Старт". В воскресенье в с/з "Ермак" встречаются: "АГТА" – "Химик", "Фортуна" – "ТЭЦ-10", "Свеча" – "Росшина" и "Ермак" – "Политех". Начало в 10, 11.30, 13 и 14.30.

• • •

Определились четвертьфиналисты городского турнира на кубок "Зимний мяч". 16 февраля "Ангара" отправляется в гости к "Меридиану". В этот же день в 11 часов на стадионе "Ангара" играют "Свеча" – "Гранд". 17 февраля в 11 часов встречаются "Восток" – "Маяк", а в 12 часов "Фортуна" – "АГТА". В полуфинале победитель первой пары померяется силой с победителем второй пары. Команда, одолевшая соперника в третьей паре, выходит на победителя четвертой пары.

Сергей Тюнёв
Фото Дениса Чирикова

• ШАШКИ

Репетиция перед финалом

Продолжаются полуфинальные игры главного события шашечного сезона 2002 года в Ангарске – личного первенства.

Единственный участник, не сказавший ни разу слово "сдаюсь" – Петр Осипов. В восьми турах он одержал шесть побед и в двух партиях подписал мирное соглашение.

На пятки лидеру наступают Спартак Хуцишвили – 6 очков, Владимир Тихонов – 5,5 и Владимир Масленцов – 5. Несколько поправил свое турнирное положение Сергей Смирнов, в его активе 4,5 очка. Столько же очков имеет и представитель ВОС Олег Фролов, но у него одна игра в запасе.

В предстоящую субботу лидеры встречаются друг с другом. Возможно, эти поединки станут решающими.

Николай Жаринов
Фото автора

• ХОККЕЙ

"Огонёк" вышел на первое место

После сыгранных матчей 12-го тура турнира среди ветеранов на кубок Юрия Белана произошла смена лидера. "Алекс", долгое время занимавший первую строчку в турнирной таблице, проиграл со счетом 3:7 "Чайке", а преследовавший его "Огонёк" с перевесом в одну шайбу одолел "Фортуну" – 2:1. "Сатурн-Локомотив" всухую (5:0) победил "Пирант-Ангару". "Торпедо-Каравай" с крупным счетом (2:8) уступил "Сибирским медведям".

У "Огонька" – 18 очков, в активе "Алекса" – 17 очков. Три команды набрали по 14 очков. По количеству побед третье место занимает "Торпедо-Каравай", четвертое – "Чайка", "Сибирские медведи" – на пятом месте.

16 февраля встречаются: "Сибирские медведи" – "Пирант-Ангара", "Алекс" – "Торпедо-Каравай", "Огонёк" – "Чайка", "Фортуна" – "Сатурн-Локомотив". Начало игр соответственно в 12, 14, 19 и 20.30.

Сергей Тюнёв
Фото Дениса Чирикова

P.S. В прошлом номере нашей газеты допущена неточность. "Сатурн-Локомотив" не проиграл, а выиграл у "Сибирских медведей" со счетом 5:3. Приносим свои извинения и желаем новых побед!

• ВОЛЬНАЯ БОРЬБА

Победа на Кубке - подарок ко дню рождения тренера

1-3 февраля в Санкт-Петербурге прошел Кубок России по вольной борьбе среди женщин. В соревнованиях впервые были введены новые весовые категории - 48, 51, 55, 59, 63, 67 и 72 кг.

По рассказу участницы Кубка – титулованной ангарской спортсменки Натальи Ивановой, раньше она боролась в категории 62 кг, хотя для этого у нее немного не хватало веса. После нововведений связанных, по всей видимости, с подготовкой к олимпийским играм, появился новый вес, приближенный к ее реальному, – 59 кг. Таким образом, Наталья оказалась в другой весовой категории.

Схватки с соперницами Иванова провела ровно. Уверенно выиграв у спортсменок из Тулы, Санкт-Петербурга, Белоруссии и Украины, Наталья вышла в финал.

– В последней решающей схватке за

первое место я встречалась с дагестанкой Эльмирой Мурсаловой. Финальные встречи всегда отличаются по степени сложности и эмоциональному накалу от предыдущих. На финале этого Кубка был момент, когда соперница применила прием и задела мне больную руку. Тем не менее это не помешало выиграть у нее. Победа на Кубке совпала с днем рождения моего тренера Валерия Зайцева и стала ему своеобразным подарком.

Назвать точное количество побед на подобных соревнованиях всероссийского уровня Наталье сложно. Уж столько их было у нее! Заниматься подсчетом, вести статистику нет необходимости и времени. Уже с 22 февраля Наталья Иванова будет участвовать в Красноярске в сборах перед международным турниром памяти Ивана Ярыгина. Сам турнир намечен на 4-8 марта и будет проходить параллельно с мужским, в рамках подготовки к чемпионату Европы.

Светлана Данчинова
Фото автора

• КОНЬКИ

9 и 10 февраля на стадионе "Ангара" прошли малые олимпийские игры среди конькобежцев. Немного подвела спортсменов погода – в эти дни было не по-зимнему тепло, и подтаявший лед не позволил показать высокие результаты. Но лидеры в очередной раз подтвердили, что они лучшие.

По скользкому льду

На трех дистанциях первенствовал Саша Амельченко. По два раза победу праздновали Дима Дорошенко, Владимир Геверт, Наташа Белинская, Оксана Косилова и Вадим Толстоухов. Также победителями стали Лена Сафонова, Катя Новикова, Роман Мадаминов, Валентин Геверт, Павел Соломонов и Алексей Андреев.

Сергей Тюнёв
Фото Дениса Чирикова

• АКРОБАТИКА

Бронза досталась нелегко

Как мы уже сообщали в предыдущем номере газеты, четверо воспитанников ангарской ДЮСШ-3 –Антон Булавчук, Дмитрий Корягин, Женя Лучинский и Костя Черепанов – вошли в состав команды Иркутской области и отправились в Новосибирск для участия в чемпионате и первенстве Сибирского округа по прыжкам на акробатической дорожке.

По рассказу тренера ДЮСШ-3 Геннадия Старыгина, для наших спортсменов это были первые серьезные выездные соревнования с сильными соперниками и строгой квалифицированной судейской коллегией. Тем не менее ребята выдержали испытания и в общекомандном зачете заняли третье место. Это дало им право на участие в лично-командном чемпионате России, который пройдет в Таганроге.

Прекрасного результата на первенстве добился 9-летний Женя Лучинский. Он стал бронзовым призером соревнований и в марте отправится в Воронеж на финал первенства России. Его ровесник и друг по команде Костя Черепанов замкнул пятерку лучших акробатов первенства.

Светлана Данчинова

Спасибо за отличную встречу!

В адрес городского отдела по физкультуре и спорту администрации и областной федерации по горнолыжному спорту пришло письмо от тренера высшей категории, мастера спорта Марины Гладковой (г. Красноярск): "Благодарим председателя Федерации по горным лыжам и сноуборду Сергея Тумашова и директора ДЮСШ по горным лыжам Леонида Новикова за отличную организацию и проведение всероссийских соревнований в Ангарске. Хотим отметить четкую организацию этих стартов, хорошо подготовленную трассу, несмотря на то, что снега в этом году у вас было мало. Красноярск имеет несколько иные условия для развития этого вида спорта. Наша школа финансируется из средств краевого спорткомитета. В Красноярске есть четыре туристических горнолыжных центра, ежегодно проводятся два этапа Кубка страны среди взрослых.

Поэтому особенно отрадно, что основную конкуренцию красноярцам на этих соревнованиях составили ваши спортсмены.

И, что очень важно, среди ангарских горнолыжников много талантливых детей.

Ждем новых приглашений!"

Внимание!

23 февраля Федерация по горнолыжному спорту и сноуборду проводит акцию для ангарской молодежи "Бросай курить – вставай на лыжи!"

В этот день – бесплатные прокат инвентаря, проезд на подъемнике для учащихся школ, ПТУ, техникумов и вузов.

При себе иметь студенческий билет (справку из школы) и паспорт.

• ГРЕКО-РИМСКАЯ БОРЬБА

Серебро и золото Красноярска – у ангарчан

8-10 февраля в Красноярске проходило первенство Сибирского федерального округа по греко-римской борьбе среди юношей 1985-1987 г.г. рождения. В соревнованиях участвовало 166 спортсменов в составе 11 команд. Ангарск на первенстве представляли воспитанники тренеров Федора Хандалова, Сергея и Владимира Кочневых из ДЮСШ-3.

Выступая в весовой категории 46 кг, Максим Мордовин стал золотым призером. Два вторых места принесли команде Алексей Калмыков (54 кг) и Артем Токарев (58 кг).

Светлана Вавилова

• КАК ЭТО БЫЛО • КАК ЭТО БЫЛО • КАК ЭТО БЫЛО

Ностальгия по будущему

Продолжение. Начало в №43 (2001) – №5 (20002)

Ангарский нокаут

Так оценили эту игру болельщики и журналисты. Видимо, неслучайно журналист, рассказывавший об этом матче, написал: "Психическая сторона атак" – ведь соперник был деморализован не только психологически...

Речь идет о последнем матче первого круга с лидером зоны, имеющим 19 очков (на 10 очков больше, чем у "Старта"), – "Авангардом" (Комсомольск-на-Амуре). 19 июля 1963 года световое табло стадиона "Ангара" высвечивало 5:0! Такого не было и долго еще не будет... Выиграть у лидера всегда почетно, но с таким счетом!

"Похоронил" "Авангард" Анатолий Савчук. Это самобытный универсальный футболист. У него не было необходимости стараться выделиться среди других футболистов, кому-то подражать. Сама природа одарила его футбольной статью и человеческим обаянием. Его техника, его интуиция, его удары были изящны и индивидуальны. Его стелющийся пушечный удар был просто неповторим. Пожалуй, только А. Федотов мог сотворить что-то подобное. Подобное, но не такое. Толя еще долго будет "пить кровь" у вратарей. Даже перейдя с возрастом в линию защиты, он постоянно подключался к атакам "Старта". Его появление в штрафной противника сеяло панику. Когда паника утихала, вратарь, почесывая затылок, доставал мяч из сетки ворот.

Задал Толе банальный вопрос: "Что запомнилось из всей футбольной жизни?"

– Интересных матчей и голов было много. Не забудется любовь ангарчан к футболу. Я дебютировал в команде "Труд" в матче с "Нефтяником". Такие матчи были событием. "Нефтяник" выигрывал со счетом 1:0, мне удалось за десять минут до конца матча забить четыре гола! Болельщики меня на руках, грязного, в форме, унесли в ближайшее кафе...

– Поэтому ты и не уехал из Ангарска?

Толя уважает юмор, но ответил очень серьезно:

– Любовь болельщиков не только приятна, но и обязывает.

Анатолий мог забить и с середины поля, и "закрутить" с углового. Безусловно, этот немногословный, трудолюбивый и симпатичный человек войдет в историю ангарского футбола. В тот день он забил три мяча, то есть сотворил хет-трик.

Но вернемся к заслуженной победе "Старта". Спокойная и уверенная игра хитрого Цивилева, энергичная игра Нестерова, острые проходы Макарова и Хамидуллина к трем голам Савчука добавили еще два. 5:0! Хорошая точка первого круга для дебютанта.

Нельзя не сказать еще об одном дебюте – ангарском судье В.М. Лепихине. Этот трудный матч он провел уверенно и объективно. Он оставил хорошее впечатление и у болельщиков, и у футболистов "Авангарда", что бывает крайне редко.

Так что для игр с лидерами у нас подрос уже свой судейский корпус. Республиканскую категорию имели Ю. Григошин, В. Лисковченко, М. Солянкин, судьи первой категории В. Берсенев, Ф. Субочев.

Итак, первый круг позади. Десятое место для новичка пятой зоны класса "Б" – это очень хорошо. "Старт" в 14 играх забил 16 мячей в ворота соперников и пропустил столько же. Имея в активе три выигрыша, пять ничьих и шесть проигрышей, ангарчане набрали 11 очков. Всего на одну ступеньку выше расположилась иркутская "Ангара".

Продолжение следует.

Юрий Толмачёв
На фото: Анатолий Савчук.

ПОМОГИТЕ СЛЕДСТВИЮ

8 декабря 2001 года около 18 часов водитель автобуса КАВЗ-3976, двигаясь по улице Горького, со стороны улицы Окружной, в сторону улицы Гагарина, допустил наезд на 7-летнюю Алену и 2-летнюю Дарью Зиязовых, которые находились в детских санках.

В результате дорожно-транспортного происшествия старшая девочка скончалась. Свидетелей и очевидцев, а также жителей дома №3 84 квартала и дома №12 95 квартала, чьи окна выходят на проезжую часть, просим позвонить по телефону: **53-10-19** в следственное управление Ангарского УВД следователю Долговой.

• • •

14 декабря 2001 года около 19 часов 20 минут водитель автомобиля "Тойота-Марк-2", двигаясь по улице Гражданской со стороны улицы 50 лет Комсомола, сбил пешехода, который переходил проезжую часть дороги из 13 микрорайона в 12-й к дому №11. От полученных телесных повреждений мужчина скончался на месте происшествия.

Очевидцев и свидетелей ДТП, а также ангарчан, проживающих в доме №11 микрорайона 12"А" и в районе школы №39, просим позвонить по телефону: **53-40-62** следователю Фурсовой.

• • •

5 февраля 2002 года в 11 часов водитель автомобиля ГАЗ-32213, двигаясь по Ленинградскому проспекту в сторону улицы Гражданской, на пересечении с Ангарским проспектом допустил наезд на 60-летнюю женщину, переходившую проезжую часть из 7 микрорайона в 29-й. В результате ДТП женщина получила тяжелую травму.

• • •

7 февраля 2002 года около 13 часов 30 минут водитель автомобиля ГАЗ-31029, следуя по Ленинградскому проспекту, возле остановки трамвая "Енисейская" допустил наезд на 54-летнего пешехода. В результате аварии пострадавший получил тяжелую травму.

Граждан, проживающих в ближайших домах, продавцов магазина "Галант", которые могли быть свидетелями и очевидцами данного ДТП, просим позвонить по телефону: **53-40-19** следователю Лазебных или в группу дознания ГИБДД по телефону: **54-32-05**.

• • •

Пожилая женщина в возрасте 75 лет была сбита 8 февраля в 11 часов 30 минут грузовой автомашиной. Случилось это около дома №8 в 86 квартале. Водитель с места происшествия скрылся.

• • •

9 февраля в 12 часов 30 минут водитель автомашины ГАЗ-3110, двигаясь по межквартальному проезду 8 микрорайона со стороны 92 дома в сторону дома №13, около хоккейного корта допустил наезд на девочку 1999 года рождения. Девочка катилась с горки справа от автомобиля.

• • •

Свидетелей дорожно-транспортных происшествий просим позвонить в группу дознания ГИБДД (тел.: **54-32-05**) или в группу розыска ГИБДД по телефону: **9-34-31**.

Марина Коваленко,
старший инспектор Ангарской ГИБДД

• АВАРИИ И ПРОИСШЕСТВИЯ • АВАРИИ И ПРОИСШЕСТВИЯ

Группа несовершеннолетних воришек промышляла в Ангарске угоном машин

Об этом стало известно, когда на прошлой неделе один из них – 15-летний житель 6 микрорайона – был задержан с поличным.

Еще 28 ноября прошлого года из гаража средней школы №4 исчез грузовик "Мазда-Титан". После того как хозяин машины обратился с заявлением в милицию, иномарка была объявлена в областной, региональный и федеральный розыск. Имея оперативную информацию, сотрудники отдела по розыску угнанного и похищенного транспорта УВД поймали малолетнего преступника. Грузовик возвращен законному владельцу.

Евгений Константинов

Угнанная в Иркутске иномарка задержана в Ангарске

В ночь с 10 на 11 февраля сотрудниками Ангарской ГИБДД была задержана автомашина "Тойота-Королла", которой управлял 22-летний иркутянин. Ни документов на автомобиль, ни водительского удостоверения у него не было.

Как выяснилось, иномарка числится в розыске за Кировским РОВД города Иркутска. Незадачливый водитель доставлен в первый отдел милиции, автомобиль определен на арестплощадку ГИБДД. По данному факту ведется следствие.

Марина Коваленко

ПОЛТОРЫ ТЫСЯЧИ РУБЛЕЙ – ЗА РЮМКУ СПИРТНОГО

7 февраля в 3 часа 15 минут сотрудниками ГИБДД был задержан 38-летний ангарчанин. За рулем своего автомобиля "Мицубиси-Эмирауд" он находился в состоянии алкогольного опьянения. На законное требование милиционеров предъявить водительское удостоверение и пройти медицинское освидетельствование ответил отказом.

Более спокойно вел себя провинившийся водитель в суде. Факт допущенного правонарушения признал, законность действий сотрудников госинспекции не оспаривал. Суд постановил: подвергнуть любителя спиртного административному взысканию в виде штрафа в размере 15 минимальных размеров оплаты труда, что составляет полторы тысячи рублей.

Марина Коваленко,
старший инспектор Ангарской ГИБДД

Подожди, постой...

Дорожно-транспортных происшествий, связанных с тем, что один автомобиль не уступил дорогу другому, масса. Хочется побыстрее проскочить, но не всегда это удается.

Одна из таких аварий произошла в субботу около двенадцати часов дня на улице Космонавтов напротив БСМП. УАЗ, двигавшийся со стороны Ленинградского проспекта, не пропустив двигавшийся во встречном направлении микрогрузовик "Мицубиси", пытался свернуть во двор 11 микрорайона. По-видимому, водитель УАЗа неверно рассчитал скорость иномарки. Удар пришелся в правую переднюю дверь. По счастью, никто из людей, находившихся в автомашинах, не пострадал.

Сергей Сарычев
Фото Дениса Чирикова

Два джипа "сорвались с крючка" грабителей

Добротные иностранные джипы перестали быть редкостью. Они спокойно передвигаются по улицам нашего города, и пешеходы уже не глазеют на них, как это было лет десять назад.

Между тем некоторые по-прежнему проявляют особый интерес к этим авто. Но не любопытства ради, а с корыстными намерениями.

На прошлой неделе в автокооперативе "Стрижи", расположенном на окраине поселка Северный, неизвестные пытались угнать из бокса два джипа "Мицубиси". Вскрыв гаражную дверь, они выкатили один автомобиль на улицу. Однако что-то помешало угонщикам осуществить преступный замысел. Возможно, правоохранительным органам удастся выйти на след злоумышленников.

Дина Светлова
Фото автора

Сдаем вождение по-новому

С 1 ноября 2001 г. изменились правила приема экзамена по вождению, того самого, которого больше всего опасаются будущие водители. Для мотоциклистов все осталось по-прежнему. А вот будущих рулевых автомобилей (категории "В", "С" и "Д") в первой части экзамена по вождению, проводимого на автодроме или закрытой для общего движения площадке, ожидают некоторые изменения.

Во-первых, исключено экзаменационное упражнение "Разгон-торможение". Во-вторых, введены два новых упражнения: "Параллельная парковка задним ходом" и "Змейка".

Рассмотрим их подробнее и начнем с парковки. Это действительно важное упражнение, поскольку каждому водителю многократно приходится ставить свой автомобиль на стоянку параллельно краю проезжей части в стесненных условиях. Такая парковка возможна только при движении задним ходом. (Если удается с одного захода "влезть" между стоящим транспортом, двигаясь вперед, то ни о каких стесненных условиях не может быть и речи).

Итак, на экзамене паркуемся задним ходом параллельно воображаемому краю проезжей части. Для этого, усевшись в машину и запустив двигатель, ждите команду экзаменатора. Получив "добро" на движение, вы должны тронуться с места в стартовых воротах, въехать в зону стоянки по заданной траектории и остановиться перед линией "Стоп". Вот и все.

Теперь о том, как экзаменаторы оценивают это упражнение. Напомним, чтобы выполнение экзаменационных упражнений было зачитано, количество штрафных баллов, начисляемых за ошибки, не должно превышать 4. Набравшие 5 и более баллов получают оценку "Не выполнил".

Если экзаменуемый при выполнении рассмотренного упражнения сбил элементы разметочного оборудования или пересек линию горизонтальной разметки (за исключением прерывистой), а также если не пересек прерывистую линию по проекции бокового габарита, то он получает 5 штрафных баллов, и данное упражнение, естественно, не засчитывается.

Если экзаменуемый не смог въехать в зону стоянки при одноразовом включении передачи заднего хода, либо не включил нейтральную передачу после остановки при работающем двигателе, либо не включил стояночный тормоз после остановки в зоне стоянки, то за каждую из этих ошибок он получит 3 балла.

Ну, а если при выполнении упражнения заглох двигатель, то вы получите всего 1 балл.

Теперь поговорим о следующем нововведении – упражнении "Змейка". Для выполнения этого упражнения кандидату в водители необходимо добраться от линии "Старт" до линии "Стоп", двигаясь по определенной траектории.

При выполнении этого упражнения автомобиль не должен отклоняться от необходимой траектории, пересекать линии горизонтальной разметки, обозначающие границы коридора, в которых выполняется упражнение, сбивать разметочные стойки и конусы, а также пересекать линию "Стоп" по проекции переднего габарита. Каждая указанная ошибка становится роковой, поскольку оценивается 5 штрафными баллами.

Не включив нейтральную передачу после остановки при работающем двигателе или не включив стояночный тормоз после остановки перед линией "Стоп", кандидат в водители "заработает" по 3 балла. Ну, а остановка двигателя при выполнении упражнения, как и в предыдущем случае, наказывается 1 штрафным баллом.

Всего экзаменационный комплекс упражнений на автодроме (площадке) включает 5 упражнений. Два новых мы рассмотрели выше, а три оставлены без изменений. Это хорошо известные "Остановка и трогание на подъеме", "Разворот" и "Въезд в бокс".

Однако с 1 ноября 2001 г. эти упражнения сгруппированы в три варианта.

Вариант №1:
упражнение "Остановка и трогание на подъеме";
упражнение "Параллельная парковка задним ходом";
упражнение "Змейка".

Вариант №2:
упражнение "Остановка и трогание на подъеме";
упражнение "Параллельная парковка задним ходом";
упражнение "Разворот".

Варианты №3:
упражнение "Остановка и трогание на подъеме";
упражнение "Змейка";
упражнение "Въезд в бокс".

Вариант, по которому будет проводиться экзамен, устанавливается ежедневно начальником экзаменационного подразделения и объявляется кандидатам в водители непосредственно перед началом практического экзамена.

В случае, когда размеры и оборудование площадки позволяют организовать прием экзамена по всем трем вариантам одновременно, возможно, что кандидат в водители сам определит вариант, по которому будет проводиться экзамен, путем выбора случайным образом одной из трех карточек, на которых указаны номера соответствующих вариантов.

Как и раньше, для адаптации к экзаменационному автомобилю (в случае, если подготовка проводилась на другой машине) кандидату в водители дается возможность совершить пробную поездку в пределах площадки продолжительностью не более 2 мин. При этом в экзаменационном автомобиле должен присутствовать его владелец. Ошибки, допущенные в ходе пробной поездки, не протоколируются и не влияют на результат экзамена. После выполнения пробной поездки кандидат в водители может заявить о своей неготовности и отказаться от сдачи экзамена.

Успешно преодолевшие испытание площадкой допускаются ко второму этапу практического экзамена, где им предстоит продемонстрировать готовность стать полноценными водителями в условиях реального дорожного движения.

На этом этапе теперь в экзаменационном автомобиле допускается также присутствие его собственника либо его представителя, именуемого владельцем, т.е. инструктора, обучавшего кандидата в водители. В случае присутствия на экзамене владельца автомобиля признано целесообразным, чтобы при движении по маршруту он находился на сиденье, с которого осуществляется доступ к дублирующим органам управления, т.е. на месте обучающего. При этом рекомендуется, чтобы автомобиль был оборудован устройством световой или звуковой сигнализации воздействия на дублирующие органы управления, чтобы вмешательство инструктора не осталось не замеченным экзаменатором.

Александр Горст,
зам. начальника РЭО ГИБДД

НОВОСТИ КУЛЬТУРЫ

"Учатся у тех, кого любят"
Гёте

В истинности этих слов усомниться сложно. Только по-настоящему веря своим учителям, делу их жизни, могли создать удивительно талантливые работы учащиеся детской художественной школы №1.

Ангарск скоро превратится в картинную галерею

Выставка "Учитель и ученик", открывшаяся 8 февраля в здании городского музея, профессиональна, колоритна и очень интересна. На ней представлены более 150 экспонатов (живопись, рисунок карандашом, гобелен, батик, графика, керамические изделия), выполненных руками педагогов и воспитанников ДХШ №1. Каждый из них особенный, неповторимый мир – мир фантазии и творчества.

Около 300 человек присутствовали на открытии выставки, и, без сомнения, она затронула душу и воображение каждого. Эти строки не покажутся высокопарными, если вы самими посетите экспозицию. Стоит взглянуть на картину "Вечерний пейзаж", рожденную от прикосновения простого карандаша к бумаге (автор Женя Мишина, 14 лет), коллективную работу "Усатая семейка" (преподаватель Евгения Прокопенко), триптих "Цветы" (гобелен; автор Галина Смарода), серию полотен "Ангарск – век XXV" (Маша Фимина, 11 лет; Настя Панченко, 10 лет), подсвечники "Храмы и ангелы" (преподаватель Светлана Уварова) и многие другие. Любые комментарии оказываются лишними...

Сегодня художественная школа №1 – это большой дружный коллектив, объединяющий 18 педагогов и 700 учащихся. Коллектив, где каждый творит, а значит, работает и учится. Как было справедливо замечено, успех школы – это талантливые педагоги и не менее талантливые ученики.

Совсем недавно Галина Смарода, директор ДХШ №1, вернулась из Москвы, куда отвезла работы воспитанников школы для демонстрации в столичной международной картинной галерее (от Иркутской области на выставку, которая начнет действовать с 14 марта, было отправлено 40 экспонатов). Верится, что и столица по достоинству оценит мастерство ангарчан. И еще одна добрая новость. Галина Петровна поделилась со всеми своей мечтой, которая обязательно должна стать явью: "Мы хотим, чтобы в нашем городе было красиво". Возможно, что к весне–лету Ангарск превратится в город-праздник. И сделано это будет благодаря стараниям ДХШ №1: все пустующие серые "почетные доски" ребятишки распишут яркими солнечными красками – цвета радости и надежды.

Жанна Смольчук
Фото автора

"Усольские фотографы. Избранное"

16 февраля в 13 часов в городе Усолье-Сибирском состоится выставка работ усольских фотографов Игоря Дорохова, Юлия Бравкова, Виктора Бутакова и Сергея Бутакова.

В экспозиции будет представлено 60 работ. Усольчане ждут коллег по творческому цеху из Иркутска и Ангарска для обсуждения работ и совместных проектов.

Виктор Никонов

Ответ на задание "В ожидании трамвая" (14 стр.)

Младший брат, пойдя назад по движению, увидел идущий навстречу вагон и вскочил в него. Когда этот вагон дошел до места, где ожидал старший брат, последний вскочил в него. Немного спустя тот же вагон догнал шедшего впереди среднего брата и принял его. Все три брата очутились в одном и том же вагоне и, конечно, приехали домой одновременно.

Ответ на задание "Игра со спичками" (14 стр.)

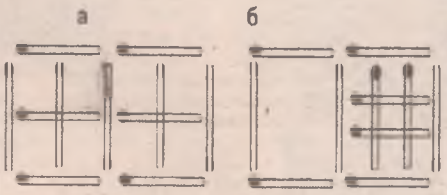

• АНГАРСКИЕ ПОЭТЫ К 165-ЛЕТИЮ СО ДНЯ ГИБЕЛИ А.С.ПУШКИНА

Дуэль

С утра брожу по Невскому проспекту,
Гляжу на все восторженно вокруг.
Попав экскурсоводам под опеку,
Как в древний храм, вхожу я в Петербург.
Тускнеет вечность бронзою литою,
Гранит и тот морщинами покрыт.
Здесь каждой точкой, каждой запятою
История со мною говорит.
Дымок взметнулся белый над Невою:
То полдень возвещает фальконет.
И скачет Петр, поводья сжав рукою,
Покорный властной воле Фальконе.
Передо мной диковинные пушки
И царский бот, похожий на модель.
А вот и Мойка, по которой Пушкин,
Пылая местью, мчался на дуэль.
Он остывал, в себе смиряя беса,
Поскольку все же верующим был,
И потому презренного Дантеса
Он только ранил лишь, но не убил.
Он перед смертью попросил морошки,
Уже сознаньем пребывая там...
Блестела в небе лунная дорожка,
Путь открывая к райским воротам.
Но он уснул и больше не проснулся,
Душа его ушла за облака...
Но все, к чему пером он прикоснулся,
Живет сейчас и будет жить века.

Валерий Алексеев

Сын русского народа

Бриллиантом наибольшего карата
В поэзии сверкнул и, как свеча, угас.
Не для России. Нет! Для всей земли утрата
Была в тот год, тот месяц, день и час.
Ни до него, ни после не рождался
Поэт, чье б имя так в зенит взошло.
Он Эверестом средь людей поднялся,
И русским похвалиться не грешно.

В его судьбе
лишь ссылки
да гоненья
За то, что
страстно он
свободу
воспевал,
За смелый стих
и прелесть
песнопенья,
За то, что
к равенству
и братству
призывал.
Пусть не стоял с полком он на Сенатской,
Звон кандалов сибирских не слыхал.
Он был бойцом в семье единой братской,
Его стихи разили наповал.
Все ярче и полнее год от года
Слова пророческие силу обрели:
Великим сыном русского народа
Его народы мира нарекли!

Михаил Лимонов

Солдатушки-ребятушки "ухнут" в Ангарске с 17 по 24 февраля

Традиционно мужской месяц февраль пройдет в Ангарске под знаком больших торжеств. Празднество начнется уже с 17 февраля, и откроет его городской фестиваль солдатской песни, который состоится в ДК "Современник".

24 февраля там же пройдет грандиозное шоу "Браво вам, мужчины!", которое, представив шестерых участников, выберет одного – самого сильного, самого умного, самого находчивого. Сергей Нагих (РМЗ), Олег Кучеренко (модуляторный), Евгений Рябич (хим-1), Михаил Гасанов (складское хозяйство), Сергей Рудых (хим-1) и Василий Первушин (автохозяйство) будут бороться за звание лучшего.

В сам же праздник, 23 февраля, который впервые за всю историю страны официально объявлен в этом году выходным днем, в разных уголках города пройдут крупномасштабные торжества.

С восьми утра на полигоне в районе водохранилища учащиеся ВПШ "Мужество" проведут военные учения. В 12 часов дня ДК "Современник" примет участников городского торжественного собрания. В этот же день на автополигоне возле лагеря "Строитель" развернутся большие военно-спортивные игры.

В отличие от прошлогодних празднеств в этом году, по замыслу организаторов – специалистов отдела по культуре и молодежной политике, запланировано участие не только воинских частей города, но и пожарных подразделений Ангарска, отрядов внутренних дел, ОМОНа, сотрудников исправительных учреждений и членов общественной организации ветеранов войны в Афганистане и участников других военных действий "Долг".

Вера Инёшина
Фото Андрея Зайцева

Наверное, есть в нашем языке такие особенные слова, которыми можно описать звучание музыки. Однако превосходные формы прилагательных вряд ли передадут ту ярчайшую радугу чувств, которые рождает сам звук мелодий. Как излить на бумаге дрожание души, что повторяет нервные содрогания скрипичного смычка? Невозможно! Как втиснуть в обыкновенное предложение ритм сердца, глубоко потрясенного музыкой? Немыслимо!

"Путешествие в мир мелодий"

И маленьким, и большим зрителям, присутствовавшим 10 февраля в ДК "Современник" на концерте камерного ансамбля "Классика", посчастливилось стать участниками музыкального праздника, который подарили им педагоги и учащиеся городской школы искусств №4. Девять скрипок, виолончель и фортепиано. В тот день со сцены Дворца культуры звучали непревзойденные шедевры мирового искусства – произведения Моцарта, Баха, Шумана, Глинки. Время выкристаллизовало эту музыку, а мастерское исполнение наполнило ее новым смыслом. Техника "Классики" безупречна, ну а настроение, с которым музыканты отдаются игре, рождается на сцене спонтанно, под бешеный стук их сердец. И это тоже один из показателей высочайшего профессионализма коллектива, возглавляемого заслуженным работником культуры Натальей Поповой. Ольга Новокшенова, Татьяна Панина, Ольга Зайцева, Марина Шестернева, Владимир Лелетин, Татьяна Кудряшова, Ксения Деревцова, Екатерина Шутова, Юлия Иванова (виолончель), Зинаида Ферцер ну и, конечно, сама Наталья Попова – это и есть ансамбль камерной музыки "Классика". В этот раз в роли солистов ансамбля выступали не только опытные педагоги школы искусств, но и их талантливые ученики. Юная скрипачка Евгения Бурова "вела" "Вальс" Глиэра – ее наставником является сильный педагог, яркий исполнитель и совершенно очаровательная женщина Марина Федоровна Шестернева. Городской стипендиат, ученик Ирины Мейер, пианист Артем Кузнецов исполнил для зрителей первую часть из концерта №8 Моцарта. Ну а, наверное, самым "звездным" дебютом стало выступление получателя стипендии губернатора Семена Завьялова (педагог Валерий Каргер). Его флейта чудесно напевала Моцарта и Баха, смеялась и плакала, грустила и радовалась вместе со всеми слушателями в зале.

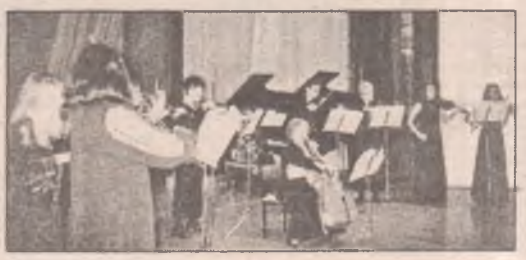

Вера Инёшина
Фото автора

ЛЮДИ И ЗВЕРИ

ПРОДОЛЖАЕТСЯ «МОРДА МЕСЯЦА» 21

ДВАДЦАТЬ ПЕРВЫЙ ПРИЗОВОЙ КОНКУРС

Мы вновь приветствуем всех участников нашего фотоконкурса! Вы так охотно откликнулись на наш призыв прислать фотографии своих домашних любимцев и вместе с нами искать среди них самую неотразимую морду! Веселые и грустные, смешные и серьезные, добродушные и настороженные – какие же все они красивые! Мы постараемся опубликовать все ваши снимки и заслуженно наградить лучших фотографов.

Тем, кто позабыл условия нашего конкурса, напоминаем, что, принеся фотографии своих питомцев с кратким перечнем наиболее интересных моментов их жизни по адресу: **Ангарск, 38 квартал (остановка трамвая "Московская"), дом 14**, или отправя письмом: **Ангарск-30, газета "Свеча"**, вы имеете возможность прославить своего любимца и получить **100 рублей за 1-е место, 75 рублей за 2-е и 50 рублей за 3-е место**. Только не забудьте указать на конверте: "Люди и звери – морда месяца". **Возврат фотографий гарантируем.**

Ждем ваших снимков в феврале!

Страна обязана знать своих героев в морду!

"Инопланетяне" КНОПА
Авт. Ана Тюрнева

"Спящая красавица" ЛИНДА
Авт. А. Авдащенко

"Не плачь, малыш!" БУЛЕЧКА
Авт. Н. Неизвестный

"Домашнее сафари" ТОША
Авт. Марина Осиятук

"Эти глаза напротив" ЛОРД
Авт. Вадим Куропесов

"Кот – ученый" БАРСИК
Авт. Нина Юргина

"Я и моя подружка" ХЕСЯ
Авт. Яна Лебедева

Про ребят и зверят

Питомцы ангарского зоопарка вышли на большую сцену

Под "большой" подразумевается "шайба" Дворца культуры "Современник". Именно там в прошедшее воскресенье, 10 февраля, состоялось городское шоу "Мое зверье – любовь моя".

С чего начинается любовь ребенка к четвероногим существам? Конечно же, с общения. Детская ладошка сначала неуверенно, а затем все смелее гладит мягкую шерстку лисоньки, чешет за ухом у козла, осторожно касается острых иголок ежика, скользит по телу змеи. Кто-то успел ухватиться за клюв гуся, кто-то быстро провел рукой по песцовому хвосту. Только в этот день можно было так близко пообщаться с дикими и экзотическими животными – ангарский зоопарк показывал ребятне лучших своих питомцев! Проказницу Мики, мартышку-недотрогу, зал встретил на "ура", добродушного узорчатого полоза и безногую ящерицу-желтопузика – чуть слышным выдохом восхищения. Черепахи, ежики, морские свинки, жабы, совы, кролики, курицы, соколы, песец Манька и дрессированный козел – шли, бежали, ползли, прыгали вдоль зрительских рядов и чинно восседали на руках сотрудников зоопарка, охотно красуясь перед восторженной ребятней. Родители, между прочим, тоже оказались под большим впечатлением от увиденного, а потому несколько опрометчиво соглашались на просьбы своих чад взять в дом "хорошенького козлика" или "малюсенькую змейку". Один мальчуган заявил: "Давай заберем к себе гусика!" Его мама почему-то сразу расстроилась и отвела сынишку подальше от важной белой птицы.

Работники зоопарка рассказали ребятам о каждом звере и птице своего заведения, они напомнили и большим, и маленьким зрителям о том, как важно любить и правильно заботиться о своем четвероногом или пернатом друге. Кстати, все питомцы городского зоопарка попали в вольеры вовсе не по прихоти сотрудников зверинца – их принесли сюда сами ребята и их родители, не умеющие ухаживать в домашних условиях за дикими животными. Мы уже не раз писали о жителях зоопарка, и наверняка многих из них ребята сразу узнали на шоу зверей. Ну а те, кто хотел бы еще раз встретиться с этими ушастыми и хвостатыми "звездами", могут прийти к ним в гости во Дворец творчества детей и молодежи. Здесь всегда рады любознательной детворе.

Эдуард и Альбина Опольские

С черепашками и кроликами все понятно. Но скажите, разве можно любить змей, тараканов и пауков? Оказывается, есть в Ангарске такие люди. Имена Эдуарда и Альбины Опольских хорошо известны всем городским коллекционерам редких видов животных. Мадагаскарские большие тараканы, игуаны, вараны, змеи, лягушки, шустрые песчанки – особая страсть этой удивительной семьи. В небольшой квартире Опольских проживает более 30 видов экзотических животных! На празднике зверей мальчишки и девчонки плотным кольцом окружили клетку со странным крупным зверьком, которого принес Эдуард Васильевич. Табличка гласила, что это малый толстый лори, а Альбина добавляла: "Это ночной зверек, не пугайте его". Затаившуюся игуану малыши принимали за "маленького крокодильчика", а резвящихся песчанок – за обыкновенных хомячков.

Впечатлений – хоть отбавляй. Мальчуган, который заказал мой гусака, уходя из "Современника", спросил у мамы: "Мы еще придем в эту Африку?" Обязательно!

Вера Инёшина
Фото автора

В Ангарске объявилось "самое сильное звено"

Молодой ангарчанин выиграл в модном телешоу 50 тысяч рублей

На прошлой неделе ангарчанам представился редкий случай поболеть за своего удачливого земляка. 5 февраля те, кто в 21.05 нажал первую кнопку телевизора, смогли наблюдать за блестящей игрой в модном нынче ТВ-шоу "Слабое звено" 25-летнего Алексея, жителя Ангарска. "Экономист", – скромно представился в начале первого раунда молодой человек, а уже через несколько минут выказал расчетливость биржевого "волка" и страсть к интригам. "Вы хитрец, Алексей", – вынесла свой вердикт ведущая Мария Киселева и, хитро щурясь, стала внимательно наблюдать за умными, но частенько не совсем честными и благородными манипуляциями нашего игрока.

Если помните, правила этого интеллектуального шоу таковы: игра состоит из семи раундов. Участвуют восемь человек, которые знакомятся друг с другом всего за полчаса до начала "состязания умов". В ходе игры им задаются вопросы, за правильные ответы на которые команда получает сумму, положенную в "банк". После каждого раунда игроки решают, кто из них "слабое звено". Соль игры именно в словесных баталиях, которые разворачиваются на глазах у всех. Слабейший игрок покидает студию и вместо утешительного приза получает ехидные замечания ведущей. В конечном итоге только одному человеку достается выигрыш, заработанный всей командой.

По результатам всех раундов Алексей не был самым сильным игроком, хотя часто банковал и отвечал всегда уверенно, даже несколько театрально:

– Когда "Битлз" впервые посетили с гастролями США?

– В 60-е годы.

– Верно! Как звучит по-фински "страна болот"?

– Суоми.

– Правильно.

Организовав выгодную коалицию с толстушкой Еленой, Алексей выжил самого сообразительного игрока – Эммануила (ответил правильно на 16 вопросов из заданных 18), тем самым обеспечив себе легкую победу в финале.

Четвертый вопрос в заключительном туре стал для Алексея победным:

– Как звали афинского законодателя, который в 1671 году до нашей эры установил немыслимые по своей жестокости законы?

– Дракон.

– Ответ правильный, а значит, 50 тысяч рублей сегодня, Алексей, достаются вам!

Вряд ли победителя можно назвать эрудитом, но он хороший стратег и психолог. Играя в команде, Алексей ни на минуту не забывал, что имеет дело с конкурентами, к тому же он – ангарчанин, а это для нас с вами почти что синоним "хорошего человека".

Улыбаясь во все свои 33 зуба, "сильное звено" высказало с экрана телевизора свое впечатление от игры: "Все было очень напряженно и сильно напоминало игру на бирже. Мне понравилось!" Нам, в общем-то, тоже...

Вера Инёшина

Марки с запахом роз – к Дню святого Валентина

Власти Таиланда выпустили марки с запахом свежих роз. Необычная серия марок посвящена Дню святого Валентина - празднику влюбленных, который сегодня, 14 февраля, отмечается во всем мире.

Тираж в 1 млн. марок напечатан по уникальной технологии, которая, по словам специалистов, позволит сохранить запах до шести месяцев. На самой марке изображена яркая цветущая роза, ее стоимость 4 тайских бата, что составляет около 30 центов США.

Тайские власти не сомневаются, что новая благоухающая марка станет популярнейшим сувениром и уже в ближайшее время желанной мечтой филателистов.

Влад Другов

"Любовный" хит-парад

Накануне Дня всех влюбленных мы решили спросить влюбленных, и не очень, какую песню о любви они считают самой популярной. И были, прямо скажем, восхищены ответами учащихся ангарского лицея №1. Если на подобный вопрос о популярной новогодней песне полтора месяца назад они смогли вспомнить только 3 песни, то представления о песенной лирике у лицеистов гораздо шире: нам назвали более 30 песен на русском и английском языках. Среди упоминавшихся – и песни Аллы Пугачевой, и композиции "Нирваны", и речитативы группы "Руки вверх!".

При таком разнообразии вкусов лицеисты проявили и некоторую солидарность. Так, по 15% опрошенных считают самой популярной в России песней о любви песни "I will allways love you" негритянской певицы Уитни Хьюстон, "Её глаза" группы "Премьер-Министр" (это поставило наших социологов в тупик: понять, что в этой песне о любви, достаточно сложно), "Люби меня по-французски" ("Гости из будущего") - песня скорее о методике, чем о чувстве, и "Ласковая моя" дуэта "Чай вдвоем" . Эти композиции стоят на "бронзовой ступеньке" нашего импровизированного пьедестала.

На втором месте нашего хит-парада наполненная чувствами лирическая композиция группы "Reflex" "Сойти с ума" - ее назвали самой популярной 20% опрошенных.

Самой же популярной песней о любви ребята (25%) считают новомодную философскую композицию "Зачем топтать мою любовь" группы "Смысловые галлюцинации". Это еще раз доказывает, что все более или менее выдающиеся произведения искусства, в том числе эстрадного, основаны на несчастной любви. О счастливой поют реже – ею живут.

Евгения Погорелова

Прокуроры Приангарья собраны под одной обложкой

Как известно, главный правоохранительный орган нашей страны – российская прокуратура – в начале этого года отметила свое 280-летие. Именно к этой дате и был приурочен выпуск сборника "Прокуроры земли иркутской", тиражом 2000 экземпляров.

Под яркой синей обложкой юбилейного сборника собраны имена тех, кто возглавлял территориальные подразделения прокуратуры со дня их основания в нашем регионе. Есть в нем и страницы, посвященные истории ангарской прокуратуры. Более 50 лет назад, 1 августа 1951 года, согласно приказу Генпрокурора СССР №1067, она начала свою работу в Ангарске, возглавляемая Василием Дорошком. Дольше всех – 15 лет – оставался на посту руководителя городской прокуратуры Борис Михайлович Шиман.

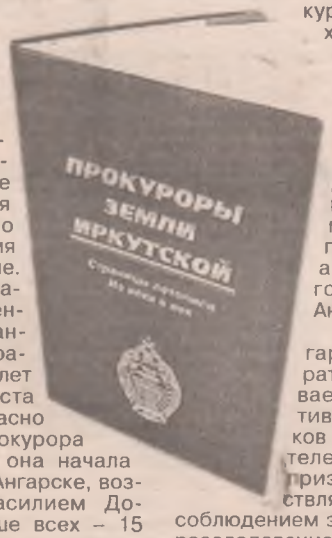

Нынешний прокурор Ангарска Василий Войкин руководит сотрудниками "ока государева" нашего города чуть меньше года, но прокурорские заботы для него не в новинку. В середине 80-х годов Василий Савельевич был заместителем прокурора Черемховского района, с июня 1988 года он – прокурор Саянска, в марте 1991 года занял должность зиминского межрайонного прокурора, а в апреле 2001 года прибыл в Ангарск.

Сегодня ангарская прокуратура насчитывает 45 оперативных работников и 20 следователей, которые призваны осуществлять надзор за соблюдением закона и вести расследование особо важных дел.

Вера Инёшина
Фото Дениса Чирикова

Праздник "белого месяца"

В отличие от русских, у монголоязычных народов немного праздников. А потому многие удивляются, когда узнают, что у бурят-монголов праздничные дни практически раз в году. Это "белый месяц" (цагаан сара), или Новый год.

Традиция празднования Нового года по лунному календарю (бурят-монгольского сагаалгана) широко распространена в странах Центральной, Южной и Восточной Азии, а также у жителей Бурятии, Усть-Ордынского и Агинского Бурятского автономных округов, в некоторых районах Иркутской и Читинской областей.

По европейскому календарю нельзя с точностью определить день, с которого начинается "белый месяц" – приблизительно около сырной недели, несколько ранее или позднее нее, а иногда в самую масленицу. Он не сходится ни с одним европейским или русским праздником, потому что монголы придерживаются своего лунного календаря. По этому календарю в году 12 месяцев по 29,5 суток. Поэтому монгольский год гораздо короче обычного.

Происхождение названия "белый месяц" толкуется различно. В старину этот праздник приходился на осень, когда у скотины было мало молока, и творог запасали заранее. Поэтому "цагаан сара" можно переводить как "творожный месяц". А вообще "цагаан" по-монгольски означает "белый". Мы, буряты, держимся последнего перевода, как давно принято нашим народом.

В символике цветов "белый месяц" у монголоязычного населения связан с понятиями добра, благополучия, честности, чистоты. В это время люди по обычаю одеваются в белое и светлое. Кстати, подготовка к празднику начинается за месяц. Все говорят о веселом, шьют обновы, запасаются белой пищей, готовят молочный напиток тарасун, прибираются в доме, юрте, во дворе.

Накануне праздника и утром в первый день в дацанах (храмах) собирается на молебен множество народа. По окончании службы все поздравляют друг друга с Новым годом и говорят "Амар мэндэ", "Саган сара сайха мэндэ". Каждая семья совершает положенные обряды, затем поздравляют старейшину рода или семьи.

В день праздника варят кирпичный зеленый чай, готовят угощения, окуривают дом или юрту. При восходе солнца перед жилищем делают возвышение и на нем зажигают куренья – "санг" или "арюлха". Выходя из дома, все молятся, затем идут поздравлять родителей. Те желают детям, внукам, правнукам счастья, благополучия и долголетия.

Сагаалган нынче проходит с 13 февраля по 13 марта, на стыке зимы и весны. Праздник "белого месяца" испокон веков у нашего народа был самым почитаемым. И то, что он возвратился в нашу жизнь, свидетельствует о том, что идет возрождение нравственности, духовных начал человека, проверенных веками народных традиций и обычаев.

Даши Иринчеев,
член совета Бурятского культурного центра

ВСЕ ЛЮДИ ДЕЛАЮТ ЭТО

День святого Валентина зачастую празднуется в теплой, дружеской компании. Если в этом году компания собирается у вас, то стоит заранее продумать, чем вы будете заниматься. Предлагаем вам несколько игр.

Молодые Валентины любят раскованных Валентинок

Если в гости к вам пришли те, кто ещё не определился в выборе своей половинки, то попробуйте помочь им следующим образом. Перед приездом гостей вырежьте из картона по одному сердцу для двоих гостей, затем каждое из сердец разрежьте пополам, делая различные немыслимые надрезы. Затем смешайте все половинки и раздавайте гостям по мере того, как все будут собираться. Когда все будут в сборе, объявите, что "разбитых" сердец на празднике быть не должно, пусть каждый отыщет свою "половинку". Все остальные конкурсы проводите уже для команд-пар. В конце вечера можно подвести итог и выбрать идеальную пару.

Пусть сначала они вспомнят любовные пары, которые прославили себя своей любовью и верностью: Орфей и Эвридика, Одиссей и Пенелопа, Руслан и Людмила, Ромео и Джульетта и т.д.

Следующая игра немного эротическая. Каждая девушка держит в правой руке скрученную в клубок ленту. Мужчина губами берет кончик ленты и, не прикасаясь руками, обматывает лентой девушку. Выигрывает тот, у кого наряд получится удачнее, или тот, кто быстрее справится с заданием.

А теперь пусть мужчины поиграют в романтизм. Известно, что во все века мужчины посвящали стихи своим возлюбленным. Пусть мужчины посостязаются в сочинительстве стихов. Рифмы могут быть самые разные: муха, кости, брюхо, гости, тучка, муха, взбучка, хуже и т.д.

Каждой паре дается по конфетке. Задача каждой пары - совместными усилиями без помощи рук развернуть и съесть конфету, которую даст ведущий. Пара, сделавшая это первой, побеждает.

Играющие поочередно снимают с себя вещи и кладут их на стул или куда-нибудь еще. Кто первый остановится - тот и проиграл. Нужно только заранее определить, считать ли за снятую вещь вытащенные из кармана ключи, монетки, жетоны и т.д.

Все гости пусть продолжают сидеть за столом или в перерыве между танцами встанут в круг, а ведущий этой игры задает вопрос первому гостю: "Посмотрите внимательно на свою соседку (соседа). Что вам в нем больше всего нравится?" (Ответы будут самые разные: глаза, нос, серьги, блузка, волосы и т.д.). Затем ведущий обращается к следующему гостю с тем же вопросом и к следующему.

Когда опрос будет завершен, ведущий предлагает всем поцеловать у соседа именно то, что больше всего нравилось. И следует веселая "поцелуйная" минутка, которая поднимет настроение всем.

Любовь – это, конечно, поцелуи. Предложите влюбленным парам принять участие в "поцелуйном" конкурсе. На небольшую недлинную палочку, которую один из участников берет в рот, повесьте колечко. Партнёр по игре должен на свою палочку, тоже взятую в рот, это колечко переместить без помощи рук.

Пусть ваши гости на развешенных в комнате "сердцах" оставят кому-то свои признания в любви или дружеских чувствах. Но условие: "сердце" поворачивать той стороной, на которой написан текст, может только тот, чьё имя на лицевой стороне сердечка.

Можно отыскать в вашей компании и "самого влюбленного" - по учащенному сердцебиению. Сделайте это хоть с помощью секундомера, хоть с помощью фонендоскопа.

Надеемся, что с помощью наших игр вы сможете сблизить своих гостей.

Вероника Симонова

Не пальцем делан!

Вместо мужского достоинства, ампутированного из-за злокачественной опухоли, пациенту тбилисской клиники "пришили" палец с его правой руки

Профессор Ива Кузанов утверждает, что сегодня, спустя три месяца после операции, его пациент уже не просто здоров, но и является полноценным мужчиной.

– Он может заниматься любовью, когда хочет и сколько хочет, – смеется Кузанов.

Длилась операция 17 часов, выполняли ее 6 хирургов и 2 анестезиолога.

Новый половой член – неофалл – был изготовлен в ходе операции из двух сложносоставных (то есть с сосудами, нервами) лоскутов кожи пациента и среднего пальца. Из кожи, взятой с правой руки, хирурги "сшили" наружную оболочку неофалла. Из кожи среднего пальца руки получилась неоуретра. Сам палец – с фалангами, сухожилиями, суставами – стал стержнем неофалла. Так пациенту восстановили мужское достоинство.

На 12-й день после операции счастливый обладатель неофалла смог самостоятельно помочиться. Через месяц вернулся к половой жизни. Примечательно, что, по уверению Кузанова, после операции по его методике пациент способен делать детей.

– Он даже вернул полную гамму связанных с этим ощущений! – радуется профессор.

По его словам, в отличие, скажем, от трансплантации силиконового протеза свой, родной, палец никогда не подведет – не вызовет отторжения, не вылезет из оболочки (как это бывает с силиконовым протезом) да, наконец, не сломается в самый ответственный момент!

– Неофаллу, созданному на основе пальца, просто цены нет! – с какой-то странной настойчивостью убеждал меня профессор. – Он упруг, гибок, может менять позицию. С его помощью можно помочь не только несчастным, лишившимся мужского достоинства после операции или травмы, но и импотентам...

Впервые чудо-неофалл Кузанов апробировал в ходе операции по смене пола три года назад. Сейчас его бывший пациент живет в США и на праздники шлет профессору открытки, в которых сообщает, что нет в мире мужчины счастливее его.

Елизавета Хорошая

Сумей сказать слова любви

Я тебя люблю! Три заветных слова, которые объединяют мир. Эти слова произносятся везде вне зависимости от нации и цвета кожи, от мира или войны. 14 февраля эти слова звучат в десятки раз чаще, чем в остальные дни. Каждый старается вместить в них всю душу, все чувства, которые переполняют влюбленных. Существует множество способов сказать о ваших чувствах. Например, сказать об этом на 15 языках мира:

Русский: ***"Я тебя люблю"***

Белорусский: ***"Я цябе кахаю"***

Украинский: ***"Я тебе кохаю"***

Английский: ***"I love you"***

Польский: ***"Koham cie"***

Итальянский: ***"Ti amo"***

Французский: ***"Je t'aime"***

Испанский: ***"Te amo"***

Немецкий: ***"Ich liebe dich"***

Японский: ***"Ai shite imasu"***

Китайский: ***"Wo ai nei"***

Португальский: ***"Te amo"***

Еврейский: ***"Ani ohev otakh"***

Ирландский: ***"Thaim in grabh leat"***

Греческий: ***"S'agapo"***

Шведский: ***"Jag alskar dig"***

Шоколадная страсть

Придворный летописец английского двора Сэмюэль Пепис в конце 17 века сделал запись о том, что 14 февраля влюбленные могут обмениваться сувенирами: перчатками, кольцами и конфетами.

В начале прошлого века американцы стали посылать марципаны своим невестам. С началом производства карамели американцы стали выцарапывать на конфетках соответствующие празднику слова. Карамельки делали красно-белыми. Красный цвет означал страсть, а белый - чистоту любви. В 50-е годы конфеты стали укладывать в картонные коробочки в форме сердца.

Так и повелось, что подарок на День святого Валентина обязательно должен включать в себя какие-то сладости в форме сердца (торты, конфеты, печенье, пироженные, шоколад). Кроме этого, обязательно дарят цветы (лучше всего красные розы) и "валентинки". Сам подарок зависит от того, насколько вы близки и насколько хорошо вы знаете друг друга. Стоит отметить, что типичные подарочные минимумы на этот раз не пройдут. Подарок должен символизировать то, что вы чувствуете к этому человеку. И не забудьте об упаковке.

Но одним подарком ограничиваться не стоит. Пусть весь день будет особенным. Подарите любимым праздник! Начните с завтрака в постель. Если вам лень готовить, то закупите заранее йогуртов, круасанов, апельсинового сока и маленькую розочку, которую вы поставите в бокал на подносе с завтраком.

Если вы вынуждены провести большую часть дня по раздельности, то накупите заранее всяких крохотных сувениров-символов любви и разложите их в карманы, в сумку, в общем, во все места, где он (она) сможет на них наткнуться. Для этих целей подойдут маленькие плюшевые игрушки, поздравительные открытки, небольшие брелки для ключей в форме сердечка. Закажите его (ее) любимую песню на волне, которую он (она) постоянно слушает.

А вечером, после работы, устройте романтический ужин. Необязательно при этом заказывать столик в шикарном ресторане. Расставьте везде свечки, отключите телефон, приготовьте что-нибудь легкое, поставьте медленную музыку, охладите бутылку шампанского... Поверьте, что даже если какое-то из задуманных вами блюд не получится, это не омрачит настроения, ваше внимание и любовь оценят. И возможность провести праздник вдвоем, убежав от всего и всех, ценится намного больше, чем дорогие блюда в ресторане.

Сергей Кириллов

ВСЕ ЛЮДИ ДЕЛАЮТ ЭТО

• ЛЮБОВЬ И РАЗЛУКА • ЛЮБОВЬ И РАЗЛУКА • ЛЮБОВЬ И РАЗЛУКА

Любовь! Для каждого человека это слово особенное, необъяснимое. При одной только мысли о любимой, любимом начинает учащенно биться сердце. И у каждого с этим словом связано что-то свое – близкое и родное. Такое оно светлое и теплое это слово – Любовь!

Но часто с ним ассоциируются страдания, обман, неразделенная страсть и одиночество, полное тоски и печали. Кому не знакомы ночные слезы в подушку и как тяжело порой нести горькую ношу отчаянья, когда необходимо высказаться, поделиться своим горем, но нет рядом такого человека, который сможет вас выслушать и все понять.

Не молчите – мы выслушаем, мы поймем. И наши читатели, мы надеемся, тоже постараются помочь, если не советом, то просто участием. Только не забудьте указать в письме свой адрес до востребования, и тогда, возможно, вы найдете новых друзей.

Письмо 1

У огня чужого очага

Не могу сказать, что у меня большая проблема, просто очень хочется узнать, что вы посоветуете мне, прочитав мое письмо. Заранее вам спасибо.

Мне 24 года, через 2 месяца исполнится 25, незамужем. Вот уже шесть лет работаю в очень хорошей фирме, на компьютере. Четыре года назад к нам в отдел маркетинга устроился молодой человек (младше меня на 3 года). Так уж получилось, что мы сразу друг другу понравились и стали встречаться. У нас сложились хорошие отношения, друг друга понимали, никогда не ругались, были, конечно, неприятные ситуации, но я такой человек, что на мелочи стараюсь не обращать внимания, сглаживала их.

Кстати, он всегда говорил, что у меня хороший характер, что ему со мной легко. Я не претендовала на что-то большее, т.к. кроме него у меня никого не было в то время. Интересно, но я всегда считала его этаким маленьким мальчиком (разница в возрасте!), всегда ему во всем помогала – и советом, и иногда финансами. В общем, все было нормально.

Встречались мы два с половиной года. Но вот в город приехала девушка, с которой он дружил еще в школе (а жили они в деревне, потом он переехал в Ангарск). Его родители всегда хотели, чтобы он женился на ней. Ну, в общем, все получилось так, как они хотели.

Я сильно переживала, но ничего поделать уже было нельзя. Ходили слухи, что женился он, не любя ее, но я не пыталась это выяснить, не вмешивалась. Так прошло полгода. Мы с ним все же оставались друзьями, а потом так получилось, что снова стали встречаться.

Я понимаю, что это некрасиво – встречаться с женатым человеком, но ничего не могу с собой поделать. Он сам проявил инициативу и долго добивался встречи со мной, пока я не поняла, что он действительно не может меня забыть. Вот так мы до сих пор и встречаемся, правда, не так часто, как раньше, но все-таки...

Я дружила с одним парнем, но у нас ничего не получилось, и сейчас у меня никого нет, кроме моего любимого. Он мне очень нравится, и думаю, что я ему тоже небезразлична, хотя у него есть жена.

А может, это просто привычка, может, он ко мне просто привык за эти годы?

О его жене мы никогда не разговариваем, я не спрашиваю, а он молчит. Он говорит, что дома бывает редко, все нагуляться не может, с друзьями ездит по городу, развлекается. За эти годы у него появилась машина, сотовый телефон (папа помог). В общем, мальчик повзрослел и стал немного серьезнее, работает и имеет много денег.

Меня не интересуют его личные дела, я не спрашиваю, как он живет, если сам расскажет, то поддержу разговор, нет – значит нет. Да и встречаемся мы не так часто, где-то раз в 10 дней. Но при встрече отдаемся друг другу без остатка! А потом он опять пропадает, и я опять жду, когда он снова появится, хотя иногда бывают и звонки. Поговорим о том о сем... и все.

Вроде, все хорошо, остаемся друзьями, но мне бывает очень тоскливо, когда его долго нет, скучаю. А поделать с собой ничего не могу, кроме него, у меня никого нет. Вот так и живу от встречи к встрече.

Я очень хочу, чтобы вы мне ответили. Как мне поступать дальше, что делать? Хотя ничего не изменишь, я это понимаю. Но все-таки поговорите со мной! Мне будет очень приятно и интересно прочитать, что вы обо всем этом думаете. Можете и ругать меня, все равно будет приятно! С нетерпением жду вашего ответа.

С. К.
Ангарск

Письмо 2

Это сильнее меня

Здравствуйте! Мне очень нужен совет. Сначала немного о себе. Меня зовут Мария, мне 24 года, незамужем, работаю, молода, умна, красива, благополучна.

А проблема у меня такая. По натуре я чувственный человек, для меня секс как часть близких отношений с мужчиной очень важен. Но дело в том, что у меня неимоверно избирательный вкус, и влечение возникает к одному человеку из пятидесяти (примерно, конечно, в общем, редко-редко). Стоит мне поцеловаться с человеком, и если мне это не понравится, то при дальнейших попытках мужчины наладить более близкий контакт (т.е. обнять, прижать, погладить) у меня возникает бешеная реакция физического отторжения. Я начинаю всячески избегать поцелуев, объятий и даже ситуаций, в которых это возможно (уединенное место, темная комната). И это сильнее меня. Человек может быть мне безумно симпатичен как личность, как друг, но даже от прикосновения его руки к волосам меня передергивает от отвращения. Но если парень мне нравится, в сексуальном плане проблем не возникает. Суть моего вопроса такова: что мне делать, я боюсь, что при такой избирательности я останусь одна. А я хочу иметь семью, детей, мужа.

Пожалуйста, ответьте мне. Мне необходима помощь в этом вопросе.

Заранее благодарю.

Мария С.

Письмо 3

Не забыть мне лживых поцелуев...

Я замечаю, что постоянно мечтаю и живу большей частью в своих мечтах. И они намного лучше, чем эта реальная жизнь. Но от своих придуманных историй я часто плакала, потому что не знала, сколько ещё это всё может продолжаться. У меня мало друзей, и со всеми, которых я знаю, я знакомилась через подружек.

У меня была фальшивая любовь - я столько грезила о первом поцелуе, а получила предательство... Сейчас я ужасно страдаю. Слёз уже больше не лью – сил нет, но мне очень плохо. Вспоминаю своего парня, придумываю и переделываю наши встречи... Но от этого ещё хуже. Почему первую любовь так сложно забыть? А особенно чувство обиды и предательство?.. За что нам, девчонкам, такое? После всего этого я уже не знаю, как буду доверять другим парням... Хотя знаю, что не все они такие. Что мне делать? Жить дальше мечтами, ненавидеть и любить его одновременно? Сколько ещё времени мне понадобится, чтобы забыть его лживые поцелуи? Самое интересное, что я всё равно продолжаю любить его... За что мне это?!

Я погибаю...

Джульетта,
16 лет

Письмо 4

ЛУЧШЕ БЫТЬ ЛЮБИМОЙ ЛЮБОВНИЦЕЙ, ЧЕМ ЖЕНОЙ-СТЕРВОЙ!

Здравствуй, "Свечка"!

Многие читатели вашей газеты затрагивают тему одиночества. И я бы хотела об этом поговорить. Молодые люди жалуются, что они одиноки, что их не понимают, а я сама выбрала одиночество. Я, как говорят в народе, "разведенка". После 6 лет брака, кошмара и сплошного стресса, долгих мучений я решила, что развод – это лучший вариант. И теперь, после 9 лет одиночества, хочу, но не могу найти того единственного, с которым можно и в огонь, и в воду, и в шалаш, где рай. Хотя для нормальной жизни есть почти все. Нет, друг у меня есть, но он женат, и меня это вполне устраивает. У нас отношения без взаимных обязанностей. Мы не строим иллюзий и планов совместной жизни. У нас нет любви. Нам хорошо проводить время вместе, т.е. мы знаем, для чего мы встречаемся. Я знаю, что у него есть жена и дети и что он никогда полностью не будет моим – так легче расставаться. А мысли, чтобы отбить его от семьи, меня не посещают совсем, я сразу в этом определилась.

Читала как-то в вашей газете письмо Русалины, где она с большим сарказмом пишет о любовнице своего мужа (подруге своей), и мне стало ее жалко. Она думает, что материальные блага в семье – это достаточно, она глубоко ошибается. Ее мужем просто-напросто пользуются, постепенно забирая, капля за каплей, душу, а там незаметно и его самого. И поверьте, не все такие, как я, осознано понимают, что будущего с таким человеком нет. Некоторые не смотрят на семью – идут напролом. И поэтому я говорю: "Лучше быть любимой любовницей, чем женой-стервой!"

А молодым людям, страдающим одиночеством, советую побольше присматриваться к своим партнерам, прежде чем идти в загс. Лучше пожить один-два года гражданским браком и легко расстаться, чем прожить годы в браке и болезненно о нем вспоминать и проклинать все на свете.

И еще. Читатаешь рубрику "Знакомства", и иногда просто смешно становится, какие запросы у сильного пола. Сам воспитанный и порядочный молодой человек из мест не столь отдаленных, а ветреных и вульгарных просят не писать. И все такие одинокие, но уже по своей причине, что даже возраст и национальность роли не играют. Вот вам и романтика с большой дороги – больше реальности, "господа" из УК!

И все-таки я надеюсь, что он где-то есть. Мы с ним обязательно встретимся, и я не буду одинока. А пока – жить лучше одному, чем "вместе с кем попало!"

С большим почтением
к вашей газете Марина

• ИЩУ ТЕБЯ • ИЩУ ТЕБЯ

Письмо 5

Я, он и стоматолог

Ищу молодого человека, которого встретила вечером 27 апреля 2001 г. в 189 квартале в помещении стоматологии в отделении зубопротезирования. Я была в форме, он ко мне подошел, и мы немного побеседовали. После того как я вышла от врача, незнакомец поздравил меня "с обновой" и предложил подвезти на машине.

Молодой человек, если вы меня помните и если имеется желание встретиться, то напишите мне по адресу: Ангарск-24, док. 0401. Буду ждать.

Игры головоломки

IV ГЕЙМ

Внимание!

Продолжается пятнадцатая игра "Суперлото".

Условия игры №15:

1. Игра проходит в четыре гейма. I гейм – 24 января, II гейм – 31 января, III гейм – 7 февраля, IV гейм – 14 февраля.

2. Необходимо вырезать из газеты купон и вписать в клеточки, обозначенные часть "А" и часть "В", любое число от 1 до 25, которое в обеих частях должно быть одинаковым. (То же самое вы должны проделать и в остальных геймах). Но в каждом гейме числа должны быть разными.

3. После четырех геймов у вас будет 4 купончика с частями "А" и "В". Все 4 части "А" нужно наклеить на один лист. Подписать фамилию, имя, отчество, номер и серию паспорта либо другого документа и отправить по адресу: Ангарск-30, газета "Свеча" – **не позднее 18 февраля** (включительно) либо **принести лично до 19 февраля** (включительно).

4. 20 февраля в 11 часов утра мы проведем розыгрыш. 21 февраля опубликуем выигрышные номера.

Призовой фонд: за четыре угаданных числа приз 500 рублей, 3 угаданных числа – 200 рублей, за 2 – 20 рублей, за 1 – 10 рублей.

СУПЕРЛОТО (игра № 15)

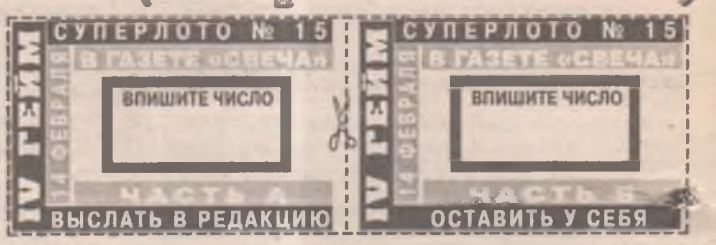

• МИНИ-КРОССВОРД • МИНИ-КРОССВОРД

По горизонтали:

1.Струнный щипковый музыкальный инструмент. 3.Ископаемое богатство Украины. 6.Ручное приспособление, используемое на шести сотках. 11.Обычный для зимы недуг. 12.Ракообразное к пиву с похмелья, когда есть ничего не хочется. 13.Килевая яхта международного класса. 14.Каждый из семи друзей Белоснежки. 16.Сосуд, переполняющийся терпением. 19.Его получаешь с маслом, если ничего не получишь. 20.Одежда-ветеран. 21.Страус высотой до 170 см. 23.Смоковница, фиговое дерево. 25.Квартира, которая может "провалиться". 26.Таджикский писатель, ученый, общественный деятель. Первый президент АН Таджикистана. 28.В Санкт-Петербурге – музей, в Москве – сад. 33.Обладатель самого длинного языка среди животных. 34.Обледеневшая при стоке жидкость в виде удлиненного конуса. 35.Что изобрел русский физик А.Попов? 36.Когда нечего делать, от нее можно и одуреть. 37. "Гроза" А.Островского по жанру.

По вертикали:

1.Любительница стоять в болоте на одной ноге. 2.Из него на Кубе делают сахар. 4.Приблизительный вес букашки. 5.Юная жрица из одноименной оперы Л.Делиба. 7.Ранний балет И.Стравинского. 8.Определенное положение в йоге. 9. "Зицпредседатель" в конторе О.Бендера "Рога и копыта". 10.Спортивный снаряд, прославивший С.Бубку. 15.Ради съедобных плодов это дерево разводят в некоторых странах Европы и США. 16.Что изготовляли на Руси из шляпок гриба навозника. 17.Пресноводная рыба с красноватыми нижними плавниками. 18.Актер театра Карабаса Барабаса. 22.Город, в котором находится памятник "Тысячелетие России". 24.Поход мужчины под венец. 27.Полуобезьяна. 28.Воздушное существо, дух природы, благожелательный к людям, в германо-скандинавской мифологии. 29.Одно из первых в стране спортивных обществ. 30.Рубящее и колющее холодное оружие. 31.Движение рукой, сопровождающее речь для усиления ее выразительности. 32.Город в Нидерландах, где находится резиденция королевского двора.

• ЛОГИЧЕСКАЯ ЗАДАЧА

В ожидании трамвая

Три брата, возвращаясь из театра домой, подошли к остановке трамвая, чтобы вскочить в первый же вагон, который подойдет. Вагон не показывался, и старший брат предложил подождать.

– Чем стоять здесь и ждать, – ответил средний брат, – лучше пойдем вперед. Когда какой-нибудь вагон догонит нас, тогда и вскочим; а тем временем, хотя часть пути будет уже за нами – скорее домой приедем.

– Если уж идти, – возразил младший брат, – то не вперед по движению, а в обратную сторону: тогда нам скорее попадется встречный вагон; мы раньше и домой прибудем.

Так как братья не могли убедить друг друга, то каждый поступил по-своему: старший остался ожидать на месте, средний пошел вперед, младший – назад.

Кто из трех братьев раньше приехал домой?

Ответ на 9 стр.

• ИГРЫ СО СПИЧКАМИ

"Храм"

"Храм" выложен из 11 спичек:

а) переложить 2 спички так, чтобы получилось 11 квадратов;

б) переложить 4 спички так, чтобы "греческий храм" можно было превратить в 15 квадратов.

Допускается наложение одной спички поперек другой.

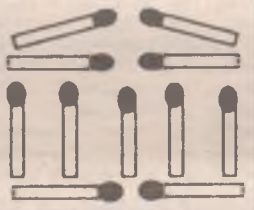

Ответ на 9 стр.

Для любителей шашек

КОНЦОВКИ

№ 1

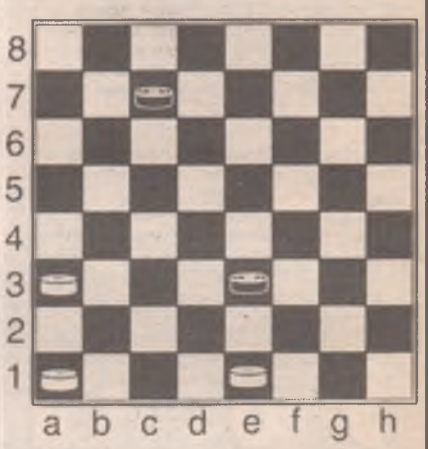

№ 2

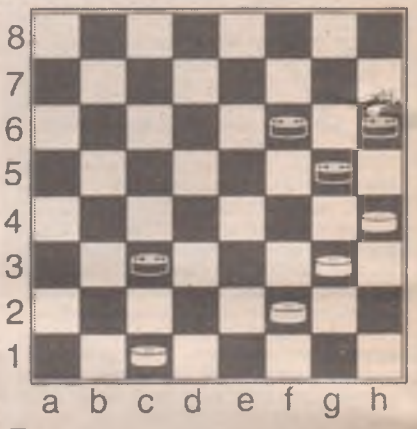

Ведущий — пенсионер Николай Жаринов.

Ответ на 4 стр.

Итоги 74-го конкурса для читателей «Свечи»

«Что бы это значило?»

Привет, друзья-стихоплеты! Пришло время назвать имена победителей очередного поэтического фотоконкурса. На сей раз мы решили наградить авторов самых остроумных и самых интересных произведений.

Итак, выиграли

50 рублей

Светлана Андреева

Который год моя квартира
Под сносом числится уже.
Давно устал считать я дыры,
Живу на пятом этаже.
Я в туалет хожу во дворик,
Водопровод заела ржа,
А в потолке – дожди и зори...
У бога я молил пожар.
...Я мылся в тазике в то утро –
Землетрясение как раз.
Толчок и... улица как будто.
Засел я крепко задом в таз.
И так, поверьте, замечтался
(Я думал о судьбе в тот миг),
Что не заметил, как собрался
Вокруг народ – лишь смех да крик.
Намылен с головы до пяток,
Дрожу и синим стал уже.
Вокруг смеются: "Ну ты спятил!
Живешь на пятом этаже?"
Я оглянулся – лишь руины,
Дом развалился наконец!
Я это как награду принял –
Мытарствам всем моим конец.
Всю технику сюда согнали,
Дом новый стали возводить.
Другую мне квартиру дали.
Как хорошо на свете жить!

Док. №694335

Трезвонит телефон мобильный,
Диспетчер бедный сбился с ног.
Его насторожил звонок,
Он слышит голос замогильный.
А вопль – истерзанный, больной,
И он о помощи взывает,
Далёкий голос неземной
Спасенья службу вызывает.
Доносит трубка шепот адский,
Он просит адрес записать:
"Проспект, – диктует, –
Ленинградский,
Колодец номер сорок пять".
Спасать! Их долг и
главный козырь.
У службы опыт превелик.
Насос, спасатели, бульдозер
Примчались к месту
в тот же миг.
Но всех пронзает удивленье:
В корыте, сдерживая стон,
Застряло голое явленье,
В руках – мобильный телефон.
Несчастный слово попросил,
Сказал: он тоже из народа,
Что он от армии "косил"
И жил в колодце больше года.
Так вот собака где зарыта!
Продуктами запасся он,
Имел одежду и корыто,
При нем – мобильный телефон.
Не отвертеться от судьбы.
Она здесь все определила.
Произошел разрыв трубы,
Колодец враз водой залило.
Схватил мобильный телефон
И наверх выпрыгнул с корытом.
Теперь сидит в корыте он –
Несчастный, голый, неумытый.
Но... вот газеты полоса.
Нет, не стыкуется такое,
Мы твердо верим в чудеса,
Мы не согласны на другое.
Газеты же с оттенком фарса
Дают сенсацию для масс:
"В колодце жил пришелец
с Марса,
Представьте, он похож на нас!"
И, прославляя свой мундир,
Кричит уфолог
с дерзким взглядом:
"Да это ж параллельный мир,
Я знал, я верил, что он рядом!"
Кто он?!
Здесь мненья разделились,
Неразрешимым стал вопрос.
Колодец мифами оброс.
Но долго-долго споры длились.
...Как часто дурь
с потехой дружит.
Но вот заглох ненужный шум.
"Пришелец" взялся ведь за ум –
Сейчас в войсках элитных служит.
В конце я все же уточню:
Он храбр, упрям, и даже слишком.
Я слышал, просится в Чечню...
И впрямь отчаянный парнишка.

До новых встреч!

• ПОИГРАЕМ! • ПОИГРАЕМ!

Крестословица

Участвующих в игре может быть любое количество. Каждый из играющих на листе бумаги расчерчивает квадрат со сторонами, включающими столько клеток, сколько участвующих в игре. Например, если играют пять человек, то вычерчиваются квадраты 5х5 клеток. Но по общей договоренности можно вычерчивать квадраты и больших размеров.

Каждый из игроков по очереди называет любую букву алфавита, и все записывают ее в любую клетку своего квадрата. Когда буква записана, ее нельзя перемещать в другую клетку. Игроки называют буквы до тех пор, пока не будут заполнены все клетки квадратов.

Цель игры – как можно больше образовать слов, читающихся по горизонтали и по вертикали, слева направо и сверху вниз. Считаются только слова – нарицательные имена существительные в именительном падеже единственного числа. Считаются также имена существительные множественного числа, если они в единственном числе не употребляются. Например, слова брюки, часы, ножницы.

Количество очков, полученных участником, равно числу букв в каждом слове. Во всех рядах и колонках учитывается только по одному слову, имеющему наибольшее количество букв. Если слово занимает весь ряд или колонку, игроку присваивается еще 1 очко как премия. Рядом с квадратом игроки выписывают свои слова и количество очков.

В финале участники складывают свои результаты по горизонтали и по вертикали. Побеждает тот, кто набрал больше очков.

В примере приведены карточки двух игроков при 5 участниках.

К	А	М	С	А
С	М	О	Т	Р
Р	О	Г	У	Т
К	И	Т	Л	О
С	Е	В	Ш	Н

Камса.....5 + 1 = 6
Смотр.....5 + 1 = 6
Рог.....3
Кит.....3
Сев.....3
Стул.....4
Тон.....3
Итого.....28 очков

Н	У	Г	Ш	М
С	К	О	Т	О
А	В	Л	И	С
Р	О	М	Р	Т
А	С	К	Е	Т

Скот 4
Лис.....3
Ром.....3
Аскет. 5
Ара.....3
Гол.....3
Тирс.....4
Мост.....4
Итого.....30 очков

ГОРОСКОП

на 18-24 февраля

ОВЕН. Для Овнов начинается активная пора. Будущее манит реальными перспективами, и можно приступать к реализации первых планов и идей. Большую роль играют отношения с единомышленниками. Возможно начало масштабного совместного проекта, который повлечет за собой изменение финансового и социального положения. Но не стоит спешить – процесс находится на начальной стадии и требует трезвого рационального подхода.

ТЕЛЕЦ. Несмотря на энергичную волну перемен, которая характеризует этот период, Тельцам придется направить большую часть своего внимания и энергии на разрешение давних, уже сложившихся обстоятельств. Проявится результат деятельности за длительный период. Активного вмешательства потребуют имущественные вопросы, но ожидать быстрого решения данных проблем не стоит – пока это только благоприятные возможности для принципиальных решений.

БЛИЗНЕЦЫ. В начале недели возникнет необходимость рассмотреть вопросы собственных долговых обязательств. Вы можете обнаружить, что возвращение денежных или иных средств сопряжено с серьезными препятствиями, но между тем складываются благоприятные условия для позитивного решения этого вопроса. Четверг и пятница – наиболее перспективный и результативный период, когда участие в коллективном проекте может положить начало новой деятельности.

РАК. Чувствительным и ранимым Ракам стоит обезопасить себя в начале недели от возможных негативных последствий бурного взаимодействия с коллегами и единомышленниками. Возрастает стрессовый фактор, который отразится на эмоциональном состоянии, тогда как внешние обстоятельства неуклонно разворачиваются в лучшую сторону. Поступят заманчивые предложения, позволяющие повысить служебный статус и подняться по карьерной лестнице.

ЛЕВ. Можно смело утверждать, что неделя будет весьма результативной, и вы добьетесь исполнения многих поставленных целей. Ведущую роль начинают играть взаимоотношения с партнерами. В эти дни произойдут важные встречи, на которых будут достигнуты взаимовыгодные соглашения. Вокруг вас складывается коллектив идейно близких людей, с которыми можно строить планы на будущее и постепенно приступать к их реализации.

ДЕВА. Поле деятельности, на котором вам предстоит опробовать возникающие идеи и прибывающие силы, – это место работы или службы. Именно здесь в начале недели возникнут некоторые правовые вопросы, которые обнаружат несовершенство ведения документации либо несоблюдение или ущемление ваших прав. Но уже к концу недели вы можете праздновать заслуженную победу и признание. Ваши позиции на работе значительно укрепятся.

ВЕСЫ. Не стоит так агрессивно воспринимать окружающую действительность. Если в каждом встречном видеть врага, то рано или поздно они у вас появятся. Постарайтесь прислушаться к заявлениям партнеров, и тогда уже к концу недели появится возможность восстановить мир и покой в душе, что немедленно отразится на отношении к вам окружающих. Вас оценят по достоинству. И все же помните – многое зависит от вас, соблюдайте лояльность в отношениях.

СКОРПИОН. В целом нужно отметить, что для Скорпионов повышается роль эмоционального фактора в общении и потребности в глубоком взаимопонимании. Стоит ожидать позитивных перемен на работе, хотя происходить они будут с определенной долей напряженности. Также существует возможность внести большую гармонию в отношения с противоположным полом и деловыми партнерами. Особенно ярко это проявится к выходным.

СТРЕЛЕЦ. Начало недели заставит обратить внимание на собственное здоровье. Этот период особо отличается интенсивностью общения, поэтому следует избегать умственного перенапряжения и щадить нервную систему. Необходимо тщательно соблюдать режим сна и отдыха. Но в конце рабочей недели напряжение спадет, и вам предоставится возможность восполнить некоторую скованность в деятельности. Выходные обещают много романтики.

КОЗЕРОГ. Вас ожидает большая удача, причем выраженная не в абстрактном, а в материальном эквиваленте. Это может быть престижная дорогая покупка либо удачно совершенная сделка. В начале недели внимания потребуют дети, может возникнуть необходимость ненадолго отбросить свои дела и вникнуть в их проблемы. Особенно удачно будут складываться обстоятельства на службе, где ваше положение меняется в лучшую сторону, возможно повышение зарплаты.

ВОДОЛЕЙ. Водолеи испытают невероятный приток сил и энергии. Но самое главное заключается в том, как разумно ею воспользоваться. Множество контактов, поездок и встреч отнимут большую долю сил и времени. А между тем ситуация в семье потребует значительных эмоциональных ресурсов. Поэтому вопрос о сохранении запаса жизненных сил имеет свою актуальность. Вас порадуют дети. К выходным вы ощутите творческие порывы и вдохновение.

РЫБЫ. Вопреки общим настроениям многие Рыбы начнут ощущать некоторую усталость и желание уйти от дел. Но внешние обстоятельства пока не располагают к длительному отдыху, поэтому придется находить для себя спокойные минуты, чтобы восстанавливать быстро истощающиеся силы. Особо благоприятны для отдыха и развлечений выходные – вам доставит истинное удовольствие посещение театра или другого яркого и красочного представления.

СКАНВОРД

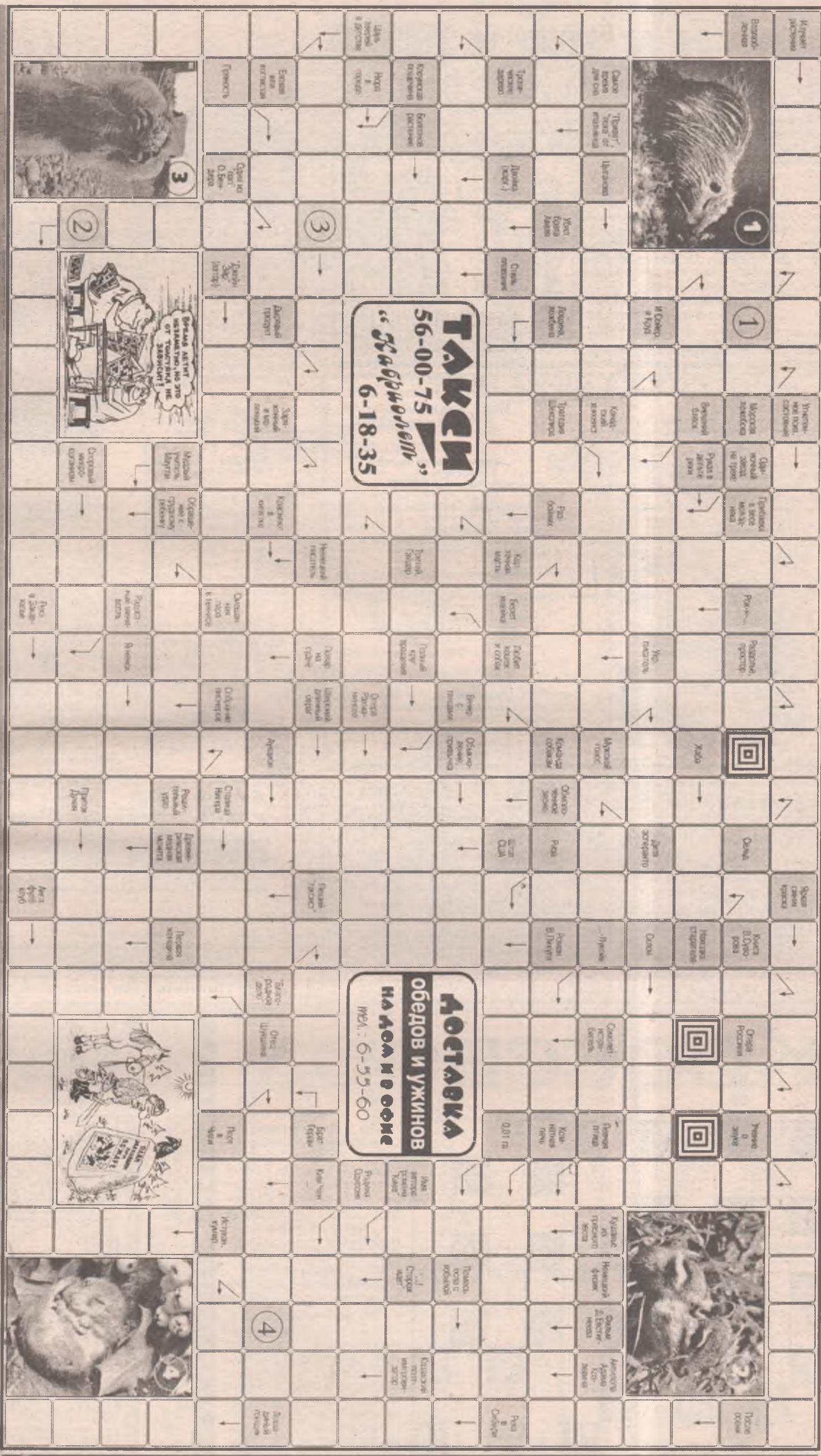

Ответы на сканворд прошлого номера

По горизонтали: Косогор – Пассатижи – Подосиновик – Уса – Орина – Ржа – Кубрик – Ква – Егоза – Эдит – Арарат – Рэп – Овин – "Лада" – Тре – Дамаск – Прадо – Тук – Народ – Икако – Огарок – Соты – Альт – Яр – Цна – Око – Ихтиол – "Смак" – Апис – Икона – Банан – Саса – Оракул – Тот – Нюня – Астра – Анис – Борщ – Ватт – Грета – Страда – Руанда – Дьяк – Лемур – Тик – Коробок – Вопрос – Сажа – Марципан – Ароза – Елабуга.

По вертикали: Строчок – Солярка – Ира – Скат – "Ромэн" – Дока – Изюм – Груздь – Кокос – Реактор – Аут – Бард – Уха – Орр – Оскал – Ива – Сериал – Балкон – Икра – Трико – Ад – Рим – Ра – Трактат – Укор – Хит – Просо – Жерар – Катков – Лиотар – Оса – Шампиньон – Тумба – Атланта – Оже – Оркестр – Накал – Ро – Ортопед – Яга – Исландия – Ер – Акробат – Бура – Ма – Асад – Акцент – Сон – Ария – Волк – Анна – Кумыс.

ДЕТСКАЯ КОМНАТА

КОНКУРС для больших и маленьких детей

Мяу! Мяу! Мур-р-р!

Здравствуйте, дорогие мои девчонки и мальчишки! Как продвигаются ваши дела? Как успехи на творческом поприще?! Хочу еще раз напомнить: приближается 23 февраля – День пап, а еще День Ильи Муромца! *Мур!* Подготовимся как следует?! ***Конкурс на лучшую поздравительную открытку к празднику продолжается.*** *Мяу!* У вас осталось совсем немного времени: приносите и присылайте свои работы **до вторника 19 февраля**. *Мур!* В следующем номере я подведу итоги. Уж вы постарайтесь!

До свидания, друзья.
Ваш кот Фитиль.
Мур! Мяу! Мур!

• СКАЗАНУЛ-КИ

Дорогие родители!

Напоминаем, в "Детской комнате" работает новая рубрика **"Сказанул-ки"**. Она – для вас. Мы уверены, что ваши дети не просто талантливы, они гениальны! И, бесспорно, выдают такое! Поделитесь своей радостью с друзьями. Расскажите всему Ангарску, что сказануло ваше дитятко.

Присылайте свои письма в редакцию по адресу: **Ангарск-30, газета "Свеча"**, "Детская комната". (Необходимо указать имя, фамилию, возраст ребенка. Желательно фото.)

Итак, знакомьтесь:

Алена Малышева

(четыре с половиной года)

• • •

Разговаривает по телефону с бабушкой.

– Бабулечка, как там мой сынок поживает?

– Какой сынок?

– Ты разве не знаешь, ведь это котик Барсик!

• • •

Алёна изучила цифры и очень гордится этим. Спрашиваем – сколько времени на электронных часах? Долго думала, а после ответила:

– Четыре одинов!

Оказалось – 11 часов 11 минут...

• • •

По дороге из детского сада спрашивает маму:

– Ты меня в роддоме, что ли, взяла?

– Да.

– А помнишь, как я заплакала, когда ты меня на руки взяла?

– Да.

– Я тоже помню. Мне было ужасно душно в новеньком одеяльце и очень хотелось газировки.

Михаил Лимонов

Зимней ночью

Все вокруг безмолвием объято,
Дремлет лес в перине снеговой,
Приоделись ёлочки опрятно,
У березки шарфик кружевной.
Спит в берлоге косолапый сладко,
Расставаясь временно с теплом.
Спрыгнет белка, тронув ветку лапкой, –
Снежный шлейф струится серебром.

Стог притих под снеговою шапкой,
Ветер причесал ему бока.
На скатерке белоснежной, гладкой
Вышита звериная строка.
То внезапно в воздухе морозном
Дятел дробью вспорет тишину.
На рогах ветвистых, с виду грозных,
Держит лось полночную луну.

• • •

Зимним утром медленно зарится,
Ночи уходить как будто лень.
На заре мороз крепчает, злится...
И уже давно начался день.

С днем рождения!

• • •

Наша красивенькая маленькая принцесса-Белоснежка **Алиночка Смолянская** (д/я №15)! Поздравляем тебя, любимая, с твоими двумя годочками! Расти здоровенькой. Пусть твоя жизнь будет счастливой и удачной. А мы всегда будем с тобой рядом. Расти послушной на радость маме с папой. Мы тебя любим. Мама и папа.

• • •

Игорька и Петечку Мелкоступовых (2 "Б", 3 шк.) – с 9-летием! Не ссорьтесь, не ругайтесь, уважайте друг друга. Ваши друзья Кирилл, Павел и Кирилл-2.

• • •

Ксюшу Черниговскую (5 "А", 20 шк.) – с 11-летием! Желаю тебе всего хорошего, не болеть и быть умницей. Брат Сергей.

• • •

Дорогого внучека, племянника и братика **Русю** (5 кл., 15 шк.)! Желаем успехов как в учебе, так и в спорте (дзюдо), не болей, слушайся родителей. Целуем. Дед, баба, дядя Вася, тетя Оля, Женя и Вика.

• • •

Свету Сибатулову (3 "А", гимн. №1)! Учись на пятерки и занимайся спортом. Твои братья Кирилл и Павел.

• • •

Сашу Девятиярова! Успехов в учебе, счастья в жизни, удачи во всем. Катя, Вася.

• • •

Таню Овчинникову – с 7-летием! Будь прекрасна, как Мальвина, весела, как Буратино. Чтоб Пьеро стихи читал, Артемон цветы таскал. Папа и баба.

• • •

Таню Овчинникову – с 7-летием! Желаем отличного здоровья и много друзей. Тетя Надя, д. Витя, т.

Марина, д. Коля, брат Ваня, сестры Катя и Люба.

• • •

Вику Ефремову (7 "А", 36 шк.) – с 13-летием! Как солнечный день, как чудесная сказка, пусть жизнь твоя будет все время прекрасна. Дядя Вадим, тетя Лена, Алеша.

• • •

Юлю Жудову (5 кл., 24 шк.) – с 12-летием! Расти здоровой, крепкой, веселой и счастливой. Бабушка, мама, дядя Алеша, дядя Олег, Аня, Оля.

• • •

Дорогую доченьку **Дашу Ильмушкину** (1 "В", 30 шк.) – с 8-летием! Желаем здоровья, счастья и верных друзей. Мама, папа, Антон, Артем.

• • •

Акчурину Леночку (8 "В", 4 шк.) – с 14-летием и Днем святого Валентина! Желаем мы от всей души широкого пути и неба голубого, улыбок, солнца, радости, любви и счастья в жизни самого большого. Целуем. Папа, мама, баба, Алексей, Андрей.

• • •

Дениса Мельника (7 "Д", 7 шк.)! Желаем здоровья, успехов в спорте, учебе, быть добрым, счастливым. Удачи, сынок! Мама, бабуля.

• • •

Ваню Лемешко (6 "Г", 15 шк.) – с 12-летием! Желаем здоровья, успехов в спорте и учебе, быть добрым, послушным, счастья в жизни. Мама, папа, Таня и баба Вера.

• • •

Любимую **Настеньку Обидную** (7 "Д", 19 шк.) – с 13-летием! Желаем крепкого здоровья, успехов в учебе, спорте, удачи, верных друзей. Родные.

• • •

Алену Бабкову (д/у 108)! Будь умненькой, красивенькой, здоровенькой девочкой. Папа и мама.

• • •

Гию Татулашвили! Желаем здоровья, успехов в учебе, исполнения желаний, верных друзей. Панины Вика, Таня.

С днем рождения!

665830 г. Ангарск-30, газета «Свеча»

на 21 февраля

_____

_____

_____

_____

Принимается только на купоне

Заполните и вырежьте купон. Укажите имя и фамилию, школу и класс, дату, с которой вы поздравляете именинника. Отправьте по указанному в купоне адресу.

Внимание! Бесплатные поздравления адресуются только детям и будут опубликованы в день, указанный на купоне.

Кроссворд

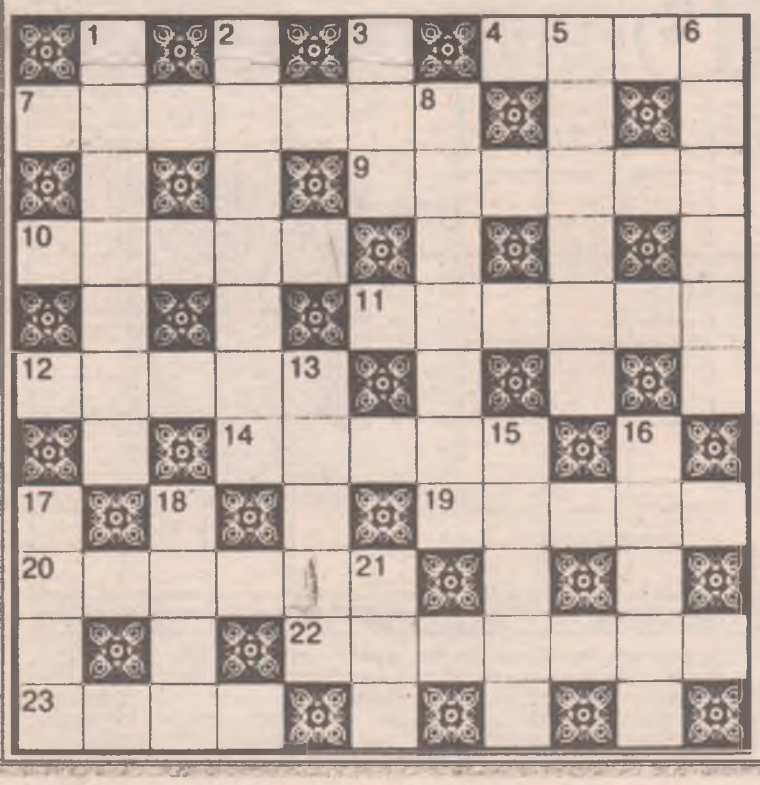

По горизонтали: 4. Олимпийский громовержец. 7. Утренняя еда. 9. Удойный зверь. 10. Удача в достижении цели. 11. Что на шее держится? 12. Потолок цирка. 14. Ледяная спортивная площадка. 19. Небольшое судно. 20. Дерущийся спортсмен. 22. "Кого хочешь выбирай". 23. Подходящее имя для мальчика.

По вертикали: 1. Зеленый... носил сказочный Незнайка. 2. Кто может быть снайпером? 3. Красный цветок. 5. Детёныш ходячего кактуса. 6. В него можно налить себе воды из графина. 8. Русская народная сказка. 13. Торговая палатка. 15. Питательный напиток. 16. Болотная птица. 17. Что наклеивают на стену? 18. Какое угощение мама может приготовить из кабачков? 21. У него есть клешни.

Ответы на кроссворд прошлого номера

По горизонтали: 3. Кошка. 6. Бутсы. 8. Теннис. 9. Колодец. 10. Кадр. 11. Портрет. 16. Поворот. 17. Клубок. 18. Щепка. 19. Пирсы.

По вертикали: 1. Мухомор. 2. Ассорти. 4. Отец. 5. Кенгаас. 7. Астра. 8. "Перемог". 12. Козел. 13. Корка. 14. Окорт. 15. Зубр. 16. Пони.

Слева – бумажная заготовка, а справа – три фигурки. **Какие из этих фигурок можно вырезать из заготовки, а какие – не удастся, как ни старайся?**

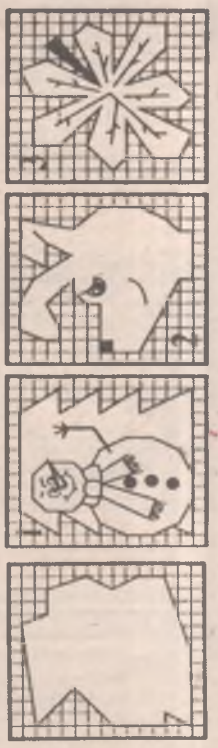

• ФОКУС-ПОКУС

Возьмёмся за руки, друзья!

Свяжите руки двум зрителям, как показано на рисунке. А теперь предложите им освободиться, не развязывая веревок. Правда, не просто? Подойдите к одному из "узников", проденьте веревку его "товарища по несчастью" (см. рисунок) со стороны ладони (в сторону пальцев) в петлю, охватывающую запястье (правой или левой руки – не имеет значения), а потом перекиньте эту часть веревки через кисть "узника". Вот и весь фокус!

Куда несет нас быстрый конь?

По восточному календарю 12 февраля наступил год Лошади. "Не земледелец, не кузнец, не плотник, а первый на селе работник", – говорят о лошади. Можно предположить, что в этот год удача будет сопутствовать шахматистам, ведь конь – заметная фигура на клетчатой доске. "Лошадь человеку – крылья", – говорят в народе. Трудолюбивая Лошадь подарит трудолюбивым ребятам много творческих находок. Но у каждого знака Зодиака есть своя лошадка-покровитель года. *Что же это за лошадки?*

Овен. Твой покровитель года – конь-огонь. Он не даст тебе скучать в течение целого года. Ты всегда будешь в центре всех интересных событий.

Телец. "Гляжу, поднимается медленно в гору лошадка, везущая хворосту воз". Да, твоя лошадка – это лошадка-труженица. В этом году тебе придется изрядно потрудиться, но зато и достижения тебя сильно порадуют.

Близнецы. "Горбунок-Конёк встряхнулся, встал на лапки, встрепенулся, хлопнул гривкой, захрапел и стрелою полетел". Со своим верным товарищем коньком-горбунком ты многое успеешь и многое узнаешь в новом году. Он поможет тебе не опаздывать не только на уроки, но и на футбол, на встречи с друзьями и еще в массу мест, куда тебе непременно нужно успеть.

Рак. "Я люблю свою лошадку, причешу ей шёрстку гладко..." Забавная деревянная лошадка здорово поможет тебе, когда ты будешь заниматься любимыми делами. Но засиживаться дома тоже не стоит – на ней можно и в гости поехать. А там тебя уже ждут!

Лев. Арена! Шикарные наездники на быстрых конях! Попробуй ощутить себя таким лихим наездником, и ты откроешь в себе новые таланты, а вокруг тебя появятся новые поклонники. Но не зазнавайся!

Дева. "Мою лошадку пони зовут Малютка Грей". Веселая и надежная, маленькая пони верно будет тащить тебя через житейские трудности. Она поможет найти новые интересные увлечения и новых друзей.

Весы. Крылатый конь Пегас – вот твой покровитель года. По легенде, Пегас выбил ударом копыта источник, вода которого дарует вдохновение поэтам. Может быть, в тебе проснется поэт? А возможно, ты найдешь удивительные книги, которые сыграют в твоей жизни некую волшебную роль.

Скорпион. "Сивка-Бурка Вещая Каурка, встань передо мной, как лист перед травой". Сказочный Сивка всегда будет приходить тебе на помощь. А еще он поможет исполниться твоим самым заветным желаниям.

Стрелец. Дикий полуконь-получеловек – Кентавр, обитающий согласно мифу в горах и лесных чащах, позовет тебя в увлекательное путешествие в этом году. Начинай готовиться к нему заранее! Изучай географию. Не помешает и ежедневная зарядка!

Козерог. "По каменьям, через ямы скачет мой конёк упрямый, не желает он в обход – прямо мчит, как вездеход". Упрямство – не лучшая твоя черта. Умей уступать, и у тебя будет меньше проблем. Твой покровитель-конёк подарит тебе в новом году интересные знакомства и неожиданные встречи.

Водолей. "Ой вы, кони буры-сивы, добры кони златогривы!" Златогривые кони откроют тебе новые знания. Ты сможешь блеснуть ими перед друзьями, но поменьше фантазируй – фантазии иногда принимают за ложь.

Рыбы. "Кобылица та была вся, как зимний снег, бела, грива в землю золотая, в мелки кольца завитая". В этом году у тебя будут удивительные приключения, похожие на сказку. Но не стоит думать, что вся жизнь – сказка. Чтобы для сказок было больше времени, быстрее нужно делать уроки и домашние дела.

Решите эти примеры и впишите ответы в клеточки кроссворда.

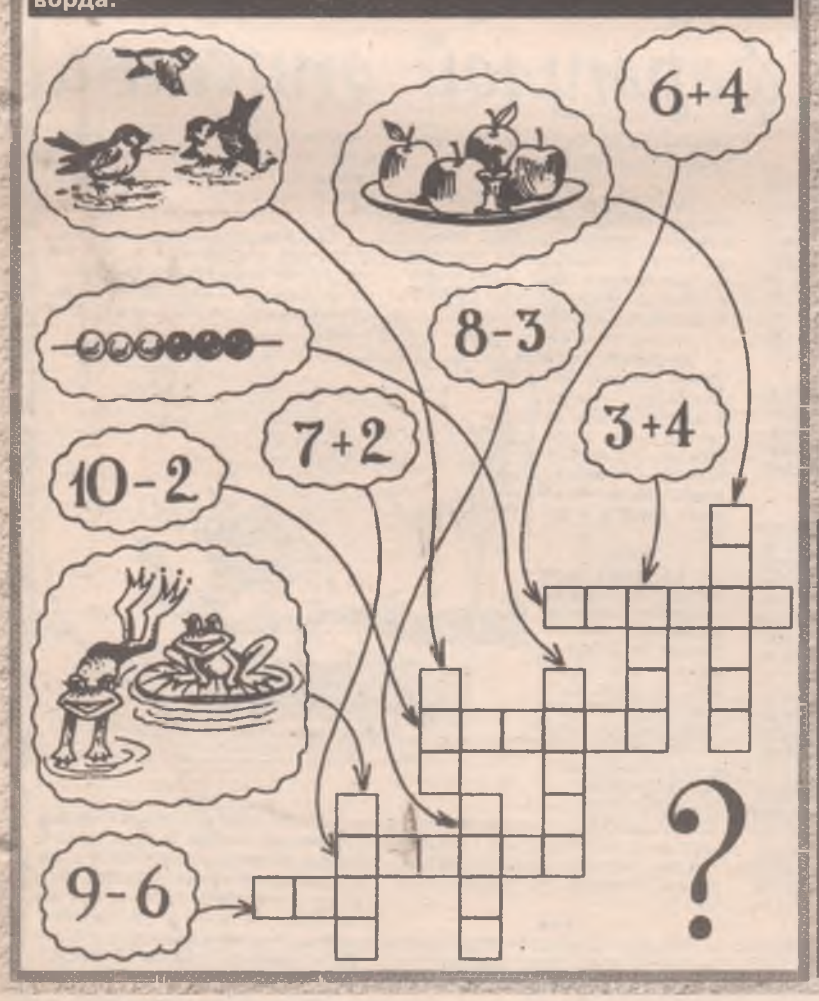

• УМЕЛЫЕ РУЧКИ

"Башенки"

Порадуй близких оригинальным блюдом! Возьми ягоды (можно из компота или размоченные изюм и курагу), высокий стакан для коктейля и пакетик желе. Фрукты уложи в стакан доверху. Разведи желе так, как написано на пакетике, залей в стакан, поставь в холодильник, а когда загустеет, аккуратно с помощью ножа извлеки "Башенку".

Приятного аппетита!

Скороговорка

Бобры и кобры

Когда бы кобры были добры,
Дружили бы бобры и кобры.
Однако кобры не добры,
Их не берут в друзья бобры.

Школьные частушки

Как у нашего у Вовки
На груди татуировки.
Формулы да правила...
Во как жизнь заставила!

• • •

Ты чудак и я чудачка,
Любим мы решать задачки.
Нам задачки сложные,
Что другим – пирожные!

• • •

В географии Петров
Понимает – будь здоров!
Отдал туркам Грецию,
Англичанам – Швецию!

• ЭТО ИНТЕРЕСНО

Сандалии из папируса...

Их носили древние египтяне. Конечно, не все, а прежде всего фараон и его ближайшее окружение. Эту обувь усовершенствовали греки, которые стали делать сандалии для правой и левой ноги. Они же добавили к сандалиям или, как их называли "подошвам на ремешках", более удобные и практичные виды обуви из кожи.

ЛОШАДЬЮ ХОДИ

◤	Л	В	Г	В
Ё	Е	А	Ю	О
Л	Г	С	Д	Р
С	И	Л	А	Р

Джеку нужно ходом шахматного коня передвинуть фигуру из верхнего черного квадрата со стрелкой в нижний черный квадрат так, чтобы по пути можно было прочесть слово.

Какое слово спрятано на доске?

ШУТКИ ЮМОРА АНЕКДОТЫ

МАЛЕНЬКИЕ ТРАГЕДИИ КОММУНАЛЬНОЙ КВАРТИРЫ

• Щенок московской сторожевой, проживающий в доме №3 по ул.Первая Похожая, застрял в мусоропроводе при попытке полакомиться гнилой картошкой. Прибывшие спасатели тоже застряли в мусоропроводе и вот уже неделю лакомятся картошкой.

• У жильцов подъезда №3 в доме по ул. Бомжей лопнуло терпение. Терпение было старое (свыше 25 лет) и давно отслужило все сроки. И вот измученные жильцы взяли да и прорезали "очко" в полу лифта, не дожидаясь, пока это сделает домоуправление!

• На ул.Взяточников под асфальт провалился асфальтовый каток, причем вместе с асфальтом. Прибывший на место новый асфальтовый каток закатал старый асфальтовый каток в асфальт.

• Нежилец дома №2 по ул. Приживальщиков С.Иванов был убит огромной сосулькой у себя на кухне. Сосульку притащил собутыльник Иванова (якобы для коктейля) и в ходе дружеского застолья нанес несчастному несколько смертельных ударов.

• "Семечкомания в Скипидарске приобретает угрожающие масштабы! На каждом углу можно видеть общелкавшихся граждан, а одноразовой шелухой буквально завален весь город!" – заявил начальник городского Управления По Делам Дворников Н.Метлицкий.

• В ДК "Домушник" состоялся концерт русского шансона, в котором приняли участие Михаил Круг, Катя Огонёк и Евгений Кемеровский. Любопытно, что во время выступления у Михаила Круга пропали золотые часы.

• Измученный тем, что соседи постоянно включают по ночам громкую музыку, жилец дома №5 по ул.Битловская залез к соседям и совершил кражу аудиоаппаратуры на сумму 1 млн децибел.

• Пенсионер Петров, проживающий в коммунальной квартире по ул. Второго Тысячелетия, застрял в туалете более чем на три часа! Приехавшие спасатели взломали дверь и вытащили на свет Божий спящего дедушку с томиком "Войны и мира" в руках.

• Ул.Винегретная. При попытке позвать сына домой со двора застряла в форточке домохозяйка Иванова О.П. Два часа до приезда спасателей беспомощная женщина кричала: "Вася, домой!" Приехавшие спасатели ножовкой распилили раму и освободили несчастную маму.

• Третьеклассник Миша Лаудрупко, играя в футбол, разбил мячом лобовое стекло бронированной инкассаторской машины, которая приехала на обед на ул.Веры Засолич.

Все деньги (свыше миллиарда рублей) были разграблены через дырочку набежавшими откуда ни возьмись старушками.

• Подростки Вася Тупых и Гриша Недалекин прыгали на клумбу с гаража, что на ул.Правая Протезная.

Вскоре к пацанам присоединился хозяин гаража Валентин Петрович Граблин, 57 лет, вместе со своей супругой. Испуганные мальчики находятся в психлечебнице в отделении реабилитации.

• На ул. Волосейка пойманы с поличным двое незадачливых блюстителей порядка.

Сержант милиции Л.Кобуряка останавливал прохожих, отбирал у них документы и сжигал при помощи зажигалки. Идущий следом сержант Мохнолапенко задерживал подозрительных людей без документов. Через некоторое время он их отпускал уже без документов и без денег, а деньги делил с Кобурякой.

• Жители дома №15 по ул.Маршала Нюнина неоднократно обращались с жалобой на соседа-пенсионера, генерал-лейтенанта в отставке Г.Л.Самодурова. Престарелый генерал устроил из собственной квартиры тир, и с утра до вечера постреливает из наградного пистолета в повешенную на стену доску-сороковку.

Однако привлечь стрелка к ответственности не удается, так как он прекращает стрельбу ровно в 23.00.

• В подвале дома 36 на Демагогической набережной ликвидирован интеллигентский притон.

Обдумавшиеся интеллигенты по ночам читали Пастернака, слушали Малера, спорили до хрипоты, чем мешали соседнему наркопритону.

Записи из журнала службы «Телефон доверия»

"Сбежал из дома три дня назад. Сейчас живет в колхозе. Во время разговора мычал, изображая атмосферу села".

***

"Если кто-нибудь своим поведением меня задевает, то я сразу психую – бросаюсь палками, кирпичами, могу руку сломать. Круг друзей мал".

***

"Я всю ночь проплакала. Посоветуйте, из-за чего".

***

"Истеричная девица все пыталась убедить меня, что она сумасшедшая и что ей пора в психушку. Убедила".

***

"Женщина совсем плоха, но вешаться не хочет".

***

"Звонила жена, проблемы с мужем. Совсем не обращает на нее внимания: как она одета, убрано дома или нет, может при гостях почесать пятку".

***

"Боится привидений, поэтому выпила 200 г водки".

***

"Стоит на психучете. Интересуется, из чего состоят голые женщины".

Сенсация

На телевидении объединились передачи "Сам себе режиссер" и "Я сама". Теперь будет выходить одна передача: для одиноких мужчин "Я сам себе сама".

Как оказалось

На самом деле Есенин написал стихотворение "Ты жива еще, моя старушка?" по просьбе Достоевского как эпиграф к так и не написанному роману "Преступление и наказание-2".

Как избавиться от надоедливого собеседника

Найдите любой предлог. Поставьте после него подходящее существительное в нужном падеже...

И пусть он туда идет.

Новости образования

В школах стали изучать "Камасутру". Теперь детям нечего будет подрисовывать в учебниках...

Реклама на дом

Новые подушечки "Стиморол" – теперь без наволочки!

Горячая новость

Вчера вечером один австрийский гражданин застрелил Усаму бен Ладена.

Теперь ему нужен новый телевизор.

Объявление:

"Трамвайное управление примет на работу бубнильщиков для объявления остановок".

Полезный совет

Если этикетка на купленной вами водке наклеена небрежно, сикось-накось, акцизной марки нет, на поверАхности напитка плавают радужные пятна, а внутри плавает утонувшая мышь – это должно вас насторожить. Такую водку следует пить крайне осторожно!

ЭТО ЛЮБОПЫТНО

Новую породу почтовых голубей вывел биолог Николаев. Смышленые птицы сами читают адрес на конверте, легко отыскивают дом адресата и там гадят.

Сказочка

Подошел Иван Царевич к хрустальному гробу, а там царевна на животе лежит. А куда целовать – непонятно...

Ни в докладе сказать, ни формулой описать

"Вселенная расширяется! – заявляют астрономы. – Скоро она уже не сможет покоиться на трех китах, которые поддерживают ее в течение последних 100 миллиардов лет".

***

У страха орбиты велики.

Существа, населяющие многочисленные кометы Солнечной системы, живут в постоянном страхе из-за возможного столкновения с Землей.

***

Оказывается, скорость темноты равна скорости света! Это открытие сделали российские ученые, когда случайно погасили свет, уходя из лаборатории.

***

Уфологи пили чай. Вдруг с легким треском из стены появился чугунный шар диаметром около полуметра...

***

Гинекологи разводят руками. Девочка с удивительными способностями родилась недавно в селе Кукуево. Загадку природы назвали пока Иваном.

***

А вот мальчик из школы №5 города Еревана, что в Армении, Еретик Огромян умеет перемножать в уме тысячезначные числа. Результаты, которые вундеркинд получает в считанные секунды, ученым-арифметикам придется проверять не одно столетие.

***

Пендель из подпространства. Необычное явление наблюдали недавно футболисты клуба "Уралмаш". Вечером они, как обычно, шли по полю к воротам соперника, как вдруг заметили быстро движущийся на небольшой высоте шарообразный предмет.

Пролетев между ног изумленного вратаря, предмет влетел в ворота "Уралмаша". Футболисты стояли, боясь пошевелиться, а странное явление повторилось еще пятнадцать раз в течение матча.

***

Гражданин Фраерман оказался единственным свидетелем того, как зеленые человечки застрелили директора банка. Ранее эти же человечки совершили ряд дерзких налетов на ЛТП и вытрезвители. По показаниям многочисленных очевидцев, уже созданы несколько зеленых фотороботов. Так что, уважаемые человечки, скоро придет вам конец!

***

Разоблачена группа шарлатанов, которая пыталась выдать за снежного человека обыкновенного грузина-альбиноса.

***

В логове врага. Недавно два американских путешественника видели в амазонских джунглях Мартина Бормана. Диким зверем он пересек тропу, но исследователи все же успели заметить под ритуальной раскраской полуистлевший фашистский мундир.

***

Удивительно просто удается аборигенам Гренландии сохранять тепло суровой зимой. Чтобы теплый воздух при дыхании не выходил наружу, они туго перетягивают горло веревкой.

***

По ту сторону плинтуса. Странные призраки наблюдаются с некоторых пор в квартире супругов Сидоровых. Внешне они похожи на обыкновенных тараканов, но стоит включить свет – и они исчезают. Попытки вступить с ними в контакт не принесли результатов.

***

В пойме Волги пойман ребенок, воспитанный раком. В детстве мальчик не слушался маму, и раки утащили его на дно. Ребенок прекрасно плавает задом, но не умеет свистеть и дышать.

***

А вот еще в одном московском подъезде обнаружен мальчик, воспитанный интеллигентами. В детстве он слушался маму и теперь не умеет пить, драться и нецензурно говорить. Навряд ли он сможет адаптироваться в современном динамичном обществе.

***

Ни одна собака в мире не может выдержать взгляд алкоголика Сивушова. "Так ить, – объясняет он своим друзьям-ученым, – природа, она не терпит пустоты".

***

Расходы на космос растут! Екатеринбуржец Иван Петров знаменит тем, что не менее одного раза в неделю разговаривает с Космосом. Все остальное время ему приходится круто заниматься коммерцией, чтобы оплачивать дорогостоящие разговоры.

***

Он кричит, волнуется, чудак... Никак не успевает загадать желание, пока падает звезда, пенсионер Иванов, страдающий заиканием. А жаль. Ведь желание-то благородное – м-м-м-м-ир в-во всем м-мире!

***

Утерли пипку пришельцам! Первый космический корабль, имеющий форму блюдца, выкатился из ворот Челябинского тракторного завода. Мощность первенца – миллиарды тысяч лошадиных сил. Скоро эти легкие и прочные машины придут на смену допотопным "Союзам" и громоздким неуклюжим "Союзам-ТМ"...

ПУТКИ И ЮМОР

ТРАКТОРИСТЫ ШУТЮТ

Микробайки

– Это командир трактора, это бортагроном. И – первый колхозный турист, американский миллионер Тито! Решил выложить 20 долларов, чтобы поучаствовать в русской экстремальной посевной!

★★★

– Купи у Матрены литровую бутылку самогона – и на тряпочке, которой она заткнута, ты найдешь обозначения суперпризов: соленые огурцы, квашеная капуста и самый главный суперприз – еще одна бутылка самогона!!!

★★★

– Помнишь, как мы в каком-то кино слышали: "А я как деньги получу, отолью в яму и пиджак себе куплю!"

– Дурак, там по-другому было: "А я как деньги получу, куплю себе пиджак с отливом, и в Ялту!"

★★★

– Деда моего раскулачили. Председатель, вишь ты, после гражданской с одной рукой вернулся, а у деда моего – целых две руки было! Богатей считался по тем временам!

★★★

В колхозе "Светлый пуп" открылся сезон дайвинга для иностранцев.

Теперь за 100 долларов заморские богатеи могут опуститься с аквалангом на дно речки Бухалки, где в период с 1965 по 2001 год было затоплено около 30 тракторов "Беларусь", два комбайна "Дон" и УАЗик председателя! Вперед, к сокровищам колхоза "Светлый пуп"!

★★★

– У нас ведь все со своего огорода... Самогоночка из свеклы, первачок из картошки, настойка из малины, наливка из клубники... Земля – она в умелых руках завсегда крестьянина пропоит!

★★★

– Депутаты-аграрии категорически против того, чтобы продавать землю.

– Еще эту грязь в магазины возить! – справедливо возмущаются они.

★★★

Выйду я из дому,
Гляну на село –
Девки гуляют...
А мне еще два укола –
завтра и во вторник...

★★★

– А какие драки раньше были... Деревня на деревню... А теперь... Одни старики да старухи остались... Выйдут друг против друга, а ни кол поднять, ни цепь над головой раскрутить... Пошамкают беззубыми ртами, да и разойдутся...

★★★

– Сосед мой, Митька, вчера хакером стал.

– Это как?

– Взломал защитный замок на гараже МТС и скачал себе всю солярку.

★★★

– А что, Степан, есть самогонка?

– Да откуда, что ты!

– Да ты гонишь!

– Ну, гоню, маненько...

ОБЪЯВЛЕНИЕ В АЭРОПОРТУ:

"Уважаемые пассажиры! Мы просим всех потерявших коричневый бумажник с пятью тысячами долларов не толпиться, а встать по двое в очередь к окошечку бюро информации".

Наш менталитет

Для западного менталитета главное – достижение поставленной цели.

Для восточного менталитета главное – процесс достижения поставленной цели.

Для русского менталитета главное – постоянное обмывание процесса достижения поставленной цели.

ЗНАЕТЕ ЛИ ВЫ, ЧТО...

свое последнее лицо Майкл Джексон купил в магазине "Мир кожи" в Сокольниках.

Хороший совет

Стоимость междугородних телефонных разговоров можно уменьшить в 2-3 раза, если хотя бы на это время воздержаться от употребления мата.

Ошибочка

Телевидение имеет очень большую аудиторию. Хотя по идее должно ее развлекать.

ЧП в зоопарке:

токсикоман Вася опять украл скунса.

Как говорил Ленин, "учиться, учиться и учиться – это лучше, чем работать, работать и работать..."

Из спортивных репортажей

"В студии – гость телепрограммы "Наш спорт". Он – кинотехник. Работает почти по специальности: на овощебазе".

* * *

"Чистый подкат выполняет Юрий Ковтун! Мы с вами видели это – значит, мы не зря прожили этот вечер!"

* * *

"Судьба оказалась благосклонной к голландцу: он не попал нашему по ноге".

* * *

"В эфире – программа "Наш спорт" на РТР. Это – Маша, наш гример, чтобы меня можно было узнать".

* * *

"Подача опасная, но у Томассона, к сожалению, нет третьей ноги".

* * *

"Нам – гол. Вратарь голландцев жизнеутверждающе кувыркается в своей штрафной площади".

* * *

"Кирюхин получил предупреждение за то, что рассказал много подробностей о семье арбитра".

* * *

"Мяч находится в углу центрального круга".

* * *

"У наших ворот появляется запасной... вратарь? Нет, это к нашему вратарю подбежал местный болельщик и под одобрительный гул трибун побегал по полю".

АНЕКДОТЫ

•••

– Доктор, я бы хотел, чтобы вы поговорили с моей женой.

– А в чем дело?

– Видите ли, она мне заявила, что за каждый раз, когда я с ней занимаюсь сексом, я должен ей платить 40 долларов. 40 долларов, доктор!

– Да, такое иногда случается. Очевидно, у вашей жены комплекс Электры, отягощенный невротическим синдромом, наложился на циркуляторную динамику эротико-лимбической пульсации вкупе с вегетативной дистонией.

– Да это все мне ясно. Мне неясно, почему я должен ей платить 40, если со всех остальных моих друзей она берет по 20?

•••

– У вас тут украинская граница?

– А то!

– И собаки пограничные есть?

– А як же ж!

– А где ж вы пограничных собак доставали?

– Та нигде не доставалы, просто границу сделали, иде те собаки живуть.

•••

В автобусе женщина-кондуктор подходит к молодому мужчине:

– Оплачивай проезд!

– А я отец-одиночка.

– И сколько же у вас детей?

– Десять.

– О господи! И как же вы с ними всеми справляетесь?!

– А чо мне с ними справляться? Они с матерями живут.

– А вы?!

– А я чо? Я же вам говорю: я отец-одиночка.

•••

– Почему вы так любите ходить на футбол?

– Не знаю, привык, наверное.

– А вот я знаю. Дома на меня кричит жена, в магазине – продавец, на работе – начальник, а на футболе я ору на всех!

•••

Мужик рассказывает приятелю:

– Слышь, проснулся я сегодня утром и чувствую – что-то не то! И, главное, "что-то не то" тоже проснулась и давай пилить: "Свари кофе! Свари кофе!"

•••

Когда я иду с женой в гости, то пью очень мало.

– Тебе не разрешает жена?

– Нет. Просто однажды я здорово перебрал, и мне показалось, что у меня две жены. Такого ужаса я в жизни не испытывал!

•••

Беседуют в курилке инженеры из НИИ:

– А мы, мужики, у себя в лаборатории такого Карлсона сделали – класс!

– И как, летает?

– Пока нет. Но вы бы видели, как он, гад, в а - ренье жрет!

•••

В травматологическом отделении лежат два загипсованных мужика.

– Брателло, – говорит один, – где это тебя так побило-то?

– Врезался в гараж.

– Авто, конечно, вдребезги?

– Не-е, я домой пешком возвращался.

•••

Муж с женой в постели. Жена достигает оргазма, потом еще раз. Муж продолжает как заведенный. У жены третий, четвертый, пятый... На верху блаженства она спрашивает:

– Дорогой, что с тобой сегодня?

– Что? Ой, прости... Задумался...

•••

– Знаете, доктор, меня страшно расстраивают семейные проблемы, не могу ни есть, ни спать.

– Ну не отчаивайтесь, есть старинный проверенный способ отвлечься: нужно просто погрузиться с головой в работу.

– Доктор, я – ассенизатор!

•••

В мире непознанного. Несмотря на то, что уже несколько сотен тысяч лет женщина живет рядом с человеком, в ее поведении и образе жизни остается еще много загадочного и непонятного.

•••

Женитьба – повод для развода!

•••

Мама – сынульке:

– Малыш, надо расти, давай ешь кашу. Ешь, ешь, а то никогда не станешь, как... – смотрит на мужа – ... ну ладно, черт с ней, с кашей.

•••

Босс спрашивает секретаршу:

– А вы знаете японский язык?

– Да, конечно, я же писала об этом в своем резюме.

– ?!

– В следующей строчке после объема груди.

– А-а! А я дальше не читал!

•••

Вежливый петух – это тот, который, выходя из курятника, говорит:

– Извините, я тут немного натоптал.

•••

Сын вбегает в комнату и кричит:

– Мама, папа собирается выброситься из окна!

– Вот идиот! Я же ему рога наставила, а не крылья.

•••

Любишь на "Запорржце" кататься, люби и "Мерседесы" чинить!

•••

Краткая аннотация к "Преступлению и наказанию": "Роман о том, как Родион Раскольников нарубил бабок".

•••

Маленький крольчонок спрашивает у мамы-крольчихи:

– Мамочка, а как я появился на свет?

– Из шляпы фокусника!

•••

Прибывает молодой лейтенант на место службы и видит на КПП другого лейтенанта:

– Ну как тут служба? – спрашивает.

– Да ничего, – отвечает тот, – что ни год – то новое звание.

– Так чего ж ты до сих пор в лейтенантах ходишь?

– Ну так я сюда полковником приехал.

•••

– Двести долларов не разменяете?

– Нет, но за комплимент – огромное спасибо!

•••

– Девушка, дайте мне ацетилсалициловую кислоту в таблетках!

– Это аспирин, что ли?

– Ага! Все время забываю это словечко!

Февраль

Дева	Весы		Скорпион		Стрелец		Козерог			Водолей		Рыбы			Овен		Телец		Близнецы			Рак		Лев			Дева
1	2	3	4	5	6	7	8	9	10	11	12	13	14	15	16	17	18	19	20	21	22	23	24	25	26	27	28
Пт.	Сб.	Вс.	Пн.	Вт.	Ср.	Чт.	Пт.	Сб.	Вс.	Пн.	Вт.	Ср.	Чт.	Пт.	Сб.	Вс.	Пн.	Вт.	Ср.	Чт.	Пт.	Сб.	Вс.	Пн.	Вт.	Ср.	Чт.

◐ ● ◑ ○

Март

Дева	Весы		Скорпион		Стрелец		Козерог		Водолей		Рыбы			Овен		Телец			Близнецы		Рак		Лев		Дева		Весы		Скорпион	
1	2	3	4	5	6	7	8	9	10	11	12	13	14	15	16	17	18	19	20	21	22	23	24	25	26	27	28	29	30	31
Пт.	Сб.	Вс.	Пн.	Вт.	Ср.	Чт.	Пт.	Сб.	Вс.	Пн.	Вт.	Ср.	Чт.	Пт.	Сб.	Вс.	Пн.	Вт.	Ср.	Чт.	Пт.	Сб.	Вс.	Пн.	Вт.	Ср.	Чт.	Пт.	Сб.	Вс.

◐ ● ◑ ○

Апрель

Стрелец			Козерог		Водолей			Рыбы		Овен			Телец		Близнецы			Рак		Лев			Дева		Весы		Скорпион		Стрелец
1	2	3	4	5	6	7	8	9	10	11	12	13	14	15	16	17	18	19	20	21	22	23	24	25	26	27	28	29	30
Пн.	Вт.	Ср.	Чт.	Пт.	Сб.	Вс.	Пн.	Вт.	Ср.	Чт.	Пт.	Сб.	Вс.	Пн.	Вт.	Ср.	Чт.	Пт.	Сб.	Вс.	Пн.	Вт.	Ср.	Чт.	Пт.	Сб.	Вс.	Пн.	Вт.

◐ ● ◑ ○ ◐

Май

Стрелец	Козерог		Водолей			Рыбы		Овен		Телец		Близнецы			Рак		Лев		Дева		Весы		Скорпион		Стрелец		Козерог		Водолей
1	2	3	4	5	6	7	8	9	10	11	12	13	14	15	16	17	18	19	20	21	22	23	24	25	26	27	28	29	30	31
Ср.	Чт.	Пт.	Сб.	Вс.	Пн.	Вт.	Ср.	Чт.	Пт.	Сб.	Вс.	Пн.	Вт.	Ср	Чт.	Пт.	Сб.	Вс.	Пн.	Вт.	Ср.	Чт.	Пт.	Сб.	Вс.	Пн.	Вт.	Ср.	Чт.	Пт.

◐ ● ◑ ○ ◐

Июнь

Водолей	Рыбы			Овен		Телец			Близнецы		Рак		Лев		Дева			Весы		Скорпион		Стрелец		Козерог		Водолей		Рыбы
1	2	3	4	5	6	7	8	9	10	11	12	13	14	15	16	17	18	19	20	21	22	23	24	25	26	27	28	29	30
Сб.	Вс.	Пн.	Вт.	Ср.	Чт.	Пт.	Сб.	Вс.	Пн.	Вт.	Ср.	Чт.	Пт.	Сб.	Вс.	Пн.	Вт.	Ср.	Чт.	Пт.	Сб.	Вс.	Пн.	Вт.	Ср.	Чт.	Пт.	Сб.	Вс.

◐ ● ◑ ○ ◐

Июль

Рыбы	Овен			Телец		Близнецы		Рак			Лев		Дева		Весы		Скорпион		Стрелец		Козерог		Водолей			Рыбы		Овен	
1	2	3	4	5	6	7	8	9	10	11	12	13	14	15	16	17	18	19	20	21	22	23	24	25	26	27	28	29	30	31
Пн.	Вт.	Ср.	Чт.	Пт.	Сб.	Вс.	Пн.	Вт.	Ср.	Чт.	Пт.	Сб.	Вс.	Пн.	Вт.	Ср.	Чт.	Пт.	Сб.	Вс.	Пн.	Вт.	Ср.	Чт.	Пт.	Сб.	Вс.	Пн.	Вт.	Ср.

◐ ● ◑ ○ ◐

Август

Телец		Близнецы			Рак		Лев		Дева		Весы		Скорпион		Стрелец		Козерог			Водолей		Рыбы			Овен		Телец		Близнецы
1	2	3	4	5	6	7	8	9	10	11	12	13	14	15	16	17	18	19	20	21	22	23	24	25	26	27	28	29	30	31
Чт.	Пт.	Сб.	Вс.	Пн.	Вт.	Ср.	Чт.	Пт.	Сб.	Вс.	Пн.	Вт.	Ср.	Чт.	Пт.	Сб.	Вс.	Пн.	Вт.	Ср.	Чт.	Пт.	Сб.	Вс.	Пн.	Вт.	Ср.	Чт.	Пт.	Сб.

● ◑ ○ ◐

Сентябрь

Близнецы	Рак		Лев		Дева		Весы		Скорпион		Стрелец			Козерог		Водолей			Рыбы		Овен		Телец			Близнецы		Рак
1	2	3	4	5	6	7	8	9	10	11	12	13	14	15	16	17	18	19	20	21	22	23	24	25	26	27	28	29	30
Вс.	Пн.	Вт.	Ср.	Чт.	Пт.	Сб.	Вс.	Пн.	Вт.	Ср.	Чт.	Пт.	Сб.	Вс.	Пн.	Вт.	Ср.	Чт.	Пт.	Сб.	Вс.	Пн.	Вт.	Ср.	Чт.	Пт.	Сб.	Вс.	Пн.

◐ ● ◑ ○ ◐

Октябрь

Рак	Лев		Дева		Весы		Скорпион		Стрелец		Козерог		Водолей			Рыбы		Овен			Телец		Близнецы		Рак		Лев		Дева
1	2	3	4	5	6	7	8	9	10	11	12	13	14	15	16	17	18	19	20	21	22	23	24	25	26	27	28	29	30	31
Вт.	Ср.	Чт.	Пт.	Сб.	Вс.	Пн.	Вт.	Ср.	Чт.	Пт.	Сб.	Вс.	Пн.	Вт.	Ср.	Чт.	Пт.	Сб.	Вс.	Пн.	Вт.	Ср.	Чт.	Пт.	Сб.	Вс.	Пн.	Вт.	Ср.	Чт.

● ◑ ○ ◐

Ноябрь

Дева	Весы		Скорпион		Стрелец		Козерог			Водолей		Рыбы		Овен			Телец		Близнецы			Рак		Лев		Дева		Весы
1	2	3	4	5	6	7	8	9	10	11	12	13	14	15	16	17	18	19	20	21	22	23	24	25	26	27	28	29	30
Пт.	Сб.	Вс.	Пн.	Вт.	Ср.	Чт.	Пт.	Сб.	Вс.	Пн.	Вт.	Ср.	Чт.	Пт.	Сб.	Вс.	Пн.	Вт.	Ср.	Чт.	Пт.	Сб.	Вс.	Пн.	Вт.	Ср.	Чт.	Пт.	Сб.

● ◑ ○ ◐

Декабрь

Весы	Скорпион		Стрелец		Козерог		Водолей		Рыбы			Овен		Телец			Близнецы		Рак		Лев			Дева		Весы		Скорпион	
1	2	3	4	5	6	7	8	9	10	11	12	13	14	15	16	17	18	19	20	21	22	23	24	25	26	27	28	29	30	31
Вс.	Пн.	Вт.	Ср.	Чт.	Пт.	Сб.	Вс.	Пн.	Вт.	Ср.	Чт.	Пт.	Сб.	Вс.	Пн.	Вт.	Ср.	Чт.	Пт.	Сб.	Вс.	Пн.	Вт.	Ср.	Чт.	Пт.	Сб.	Вс.	Пн.	Вт.

● ◑ ○ ◐

ПРОГРАММЫ TV

ПОНЕДЕЛЬНИК, 18 ФЕВРАЛЯ

ОРТ
07.00 – Телеканал "Доброе утро"
10.00 – Новости
10.15 – "Земля любви". Сериал
11.15 – Док. детектив. "Опережая выстрел. 2002 год"
11.40 – "Поле чудес"
12.35 – "Непутевые заметки"
12.50 – "Библиомания"
13.00 – Новости
13.15 – На XIX зимних Олимпийских играх. Лыжи. Эстафета 4х10 км (мужчины)
14.30 – Приключенческий фильм "Король Дикого Запада"
16.00 – Новости
16.20 – Комедия "Операция "Ы" и другие приключения Шурика"
18.00 – "Большая стирка"
19.00 – Вечерние новости (с субтитрами)
19.30 – "С легким паром!"
20.00 – "Жди меня"
21.00 – "Кто хочет стать миллионером?"
22.00 – "Время"
22.35 – "Убойная сила: Силовая защита"
23.40 – На XIX зимних Олимпийских играх. Хоккей (мужчины). Сборная Швеции – сборная Чехии
00.30 – Ночное "Время"
00.50 – "Спорт-Лейк-Сити". Дневник Олимпиады
01.20 – На XIX зимних Олимпийских играх. Горные лыжи. Супергигант (женщины) (до 02.00)

ТРК-ИРКУТСК
07.00 – "Новый день"
07.50 – "Компресс"

РТР
08.00 – "Вести"
08.10 – "Православный календарь"
08.15 – "Афиша"
08.25 – "Дежурная часть"
08.30 – "Новости Олимпиады-2002"
08.40 – "Экспертиза РТР"

ТРК-ИРКУТСК
08.50 – "Компресс"

РТР
09.00 – "Вести"
09.10 – "Дорожный патруль"
09.20 – "Афиша"
09.30 – "Новости Олимпиады-2002"
09.40 – "Астра-Бой". Мультсериал

ТРК-ИРКУТСК
09.50 – "Компресс"

РТР
10.00 – "Вести"
10.10 – "Национальный доход"
10.15 – "Хронограф"
10.30 – "Новости Олимпиады-2002"
10.40 – "Экспертиза РТР".
10.50 – "Вести–Москва"
11.00 – "Вести"
11.15 – "Олимпиада-2002". Коньки. Женщины 1000 м. Фигурное катание. Оригинальный танец. Трансляция из Солт-Лейк-Сити.
13.00 – "Вести"
13.15 – "Дежурная часть"
13.20 – "Экспертиза РТР". Дайджест
13.30 – "Семейные новости"
13.35 – "Санта-Барбара"
14.25 – "Селеста, всегда Селеста"
15.00 – "Что хочет женщина". Ток-шоу с Кларой Новиковой и Еленой Яковлевой

ТРК-ИРКУТСК
15.30 – "Компресс"
15.40 – "Музыкальный презент"

РТР
16.00 – "Вести"
16.30 – "Крылья любви". Телесериал
17.25 – "Дикий ангел". Телесериал

ТРК-ИРКУТСК
18.20 – Чемпионат России по хоккею с мячом. 1/8 финала. "Сибскана-Энергия" – "Уральский трубник"
18.40 – "Слово депутата". В.Е.Межевич

РТР
19.00 – "Вести"

ТРК-ИРКУТСК
19.30 – "Компресс"
19.40 – "Музыкальный презент"
19.50 – Чемпионат России по хоккею с мячом. 1/8 финала. "Сибскана-Энергия" – "Уральский трубник". 2-й тайм
20.30 – "Курьер"
20.50 – "Прогноз погоды"

РТР
21.00 – Дневник зимних Олимпийских игр
22.00 – "Вести"

ТРК-ИРКУТСК
22.35 – "Курьер"

РТР
22.55 – Ирина Лачина, Галина Польских, Борис Невзоров и Михаил Жигалов в телесериале "Леди Босс"
23.55 – Евгений Жариков, Георгий Юматов, Тамара Семина и Борис Новиков в остросюжетном фильме "Транзит для дьявола"
01.00 – "Вести – Подробности"
01.15 – "Вести–Москва"
01.25 – "Олимпиада-2002". Хоккей. Мужчины. Матч предварительного турнира. Трансляция из Солт-Лейк-Сити
03.35 – "Дежурная часть"

АКТИС и АИСТ
07.30 – "Утро на канале ТК "АКТИС".
08.00 – "Пауэр рейнджерс, или Могучие рейнджеры". Телесериал.
08.30 – "Дьяволик". Мультсериал.
09.00 – "Железный человек". Мультсериал.
09.30 – "Принцесса Сиси". Мультсериал.
10.00 – "24". Инф. программа.
10.15 – Боевик "Предатели".
12.45 – "А у нас во дворе..."
13.00 – "Телемагазин".
13.30 – "Дарма и Грег". Сериал.
14.00 – "24". Инф. программа.
14.15 – "Военная тайна".
14.45 – "Марш Турецкого-2". Телесериал.
15.45 – "Золушка в сапогах". Телесериал.
17.00 – "24". Инф. программа.
17.15 – "Принцесса Сиси". Мультсериал.
17.40 – "Железный человек". Мультсериал.
18.05 – "Дьяволик". Мультсериал.
18.30 – "Пауэр рейнджерс, или Могучие рейнджеры". Телесериал.
18.55 – "Чертенок". Теленовелла.
20.00 – "Искренне Ваши".
20.30 – "Спектр".
20.45 – "Местное время".
21.00 – "Футурама". Мультсериал.
21.30 – Боевик "Непобедимый тигр".
23.30 – "NEXT". Телесериал.
00.40 – "24". Инф. программа.
01.10 – "Местное время".
01.25 – "Футбольный курьер".
02.00 – Ночной музыкальный канал.

АСТ
06.05 – Х/ф "Приют комедиантов".
07.25 – "Я песней, как ветром, наполню страну".
08.15 – Х/ф "Крестоносцы", 2 с.
09.50 – "И зажигаем свечи". И.Анташко.
10.05 – "Я Вас любил..."
10.20 – "Дом актера".
11.00 – Мультсериал "Симба-футболист".
11.30 – "Стань героем".
11.45 – "Из жизни животных..."
11.55 – Сериал "Человек и море".
12.30 – Х/ф "Рябиновые ночи".
14.05 – Мультсериал "Приключения Болека и Лелека".
14.30 – Сериал "Жил-был хомяк".
14.55 – "Путеводитель для гурманов».
15.30 – Сериал "Капитан Тенкеш".
16.25 – Муз. программа "Счастливого пути!"
16.40 – "То, что надо".
17.00 – Мультсериал "Симба-футболист".
17.30 – "Из жизни животных..."
17.45 – Сериал "Верность любви".
18.45 – "Самый большой музей мира".
19.40 – "Счастливого пути!"
20.00 – Сериал "Жил-был хомяк".
20.30 – "Просто песня".
20.55 – "Канал QP".
21.25 – Х/ф "Вариант "Омега".
23.00 – "Европа сегодня".
23.30 – "Стань героем".
23.50 – "То, что надо".
00.05 – "Путеводитель для гурманов".
00.35 – Сериал "Дорога к смерти".
01.30 – "Классика. Избранное".
02.00 – Х/ф "Рябиновые ночи".
03.35 – Сериал "Человек и море".
04.10 – Сериал "Верность любви".
05.00 – "Просто песня".
05.20 – Самый большой музей

СТС
07.00 – Сериал "Северная сторона"
08.00 – М/ф
08.30 – Мультсериал "Приключения Вуди и его друзей"
09.00 – Сериал "Беверли Хиллз 90210"
10.00 – "ТВ-клуб"
10.30 – Сериал "Человек-невидимка"
11.30 – Х/ф "Московская любовь"
13.30 – "Стильные штучки"
14.00 – "Давайте жить отлично!"
14.30 – "ТВ-клуб"
15.00 – Сериал "Частный детектив Магнум"
16.00 – Мультсериал "Приключения Вуди и его друзей"
16.30 – Мультсериал "Тасманский дьявол"
17.00 – Мультсериал "Бэтмен"
17.30 – Мультсериал "Скуби и Скрэппи"
18.00 – Сериал "Удивительные странствия Геракла"
19.00 – "Первое свидание"
20.00 – Сериал "Шелковые сети"
21.00 – Сериал "Человек-невидимка"
22.00 – Х/ф "Недостойное поведение"
00.30 – Сериал "Чудеса науки"
01.00 – Сериал "Закон и порядок. Специальный корпус"
02.00 – "Знай наших!"

НТВ
08.00 – "Сегодня"
08.25 – Наше кино. "Порожний рейс"
09.55 – Криминал. "Чистосердечное признание"
10.20 – "Служба спасения"
11.00 – "Сегодня"
11.15 – "Намедни"
12.20 – "Куклы"
13.00 – "Сегодня"
13.20 – Остросюжетный фильм "Дорога через ад"
15.00 – "Сегодня"
15.25 – Боевик "Мерцающий"
17.00 – "Сегодня"
17.25 – Ток-шоу "Принцип "Домино"
18.40 – Сериал "Досье детектива Дубровского", 1 с.
19.50 – "Алчность"
20.40 – "Криминал"
21.00 – "Сегодня"
21.30 – Детектив "На углу у Патриарших-2", 1 с.
22.40 – Сериал "Поющие в терновнике"
23.35 – "Криминал"
00.00 – "Сегодня"
00.35 – "Герой дня"
00.55 – Сериал "Скорая помощь-2"
02.00 – "Гордон"
03.25 – "Журнал лиги чемпионов"

ТВ-3
13.00 – "Победоносный голос верующего"
13.30 – Х/ф "Музыка из другой комнаты"
15.30 – Х/ф "Честное слово"
17.30 – Х/ф "Осторожно, двери закрываются!"
19.30 – Х/ф "Не будите спящую собаку"
21.30 – "Канал QP"
21.50 – Проекция "Х"
22.00 – Х/ф "Блеск славы"
00.00 – Х/ф "Земные девушки легко доступны"
01.55 – "Урожайная грядка"
02.00 – Х/ф "Личная война"
04.00 – "Канал QP"
04.30 – Х/ф "Не делай этого!"
06.25 – Музыка на канале

7 ТВ
13.00 – Программа передач
13.05 – Мультсериал "Кляксы"
13.30 – Музыка на "7 ТВ"
14.00 – Х/ф "Люди и манекены". 1-я серия
15.15 – "Мир без наркотиков. Преодоление"
15.30 – Новости спорта
15.40 – "Автоклассика"
16.05 – Сериал "Маленький бродяга"
16.30 – Легкая атлетика. Евротур в закрытых помещениях
18.30 – Новости спорта
19.50 – Футбол. Кубок Англии
21.30 – Новости спорта
21.45 – Музыка на "7 ТВ"
22.00 – Баскетбол. Чемпионат России. Суперлига. "Урал-Грейт" (Пермь)-"Уникс" (Казань)
23.30 – Сериал "Маленький бродяга"
00.00 – "Автоклассика"
00.20 – Новости спорта
00.30 – Футбол. Кубок Англии
02.30 – Футбол. Обзор Кубка Англии. Тележурнал
03.00 – Футбол. Матч недели
05.00 – Окончание вещания

ТНТ
07.00 – "На пределе"
07.30 – "Сегоднячко на свежую голову"
08.40 – "С новосельем!"
09.00 – Х/ф "Земля Санникова"
11.15 – "Хит-парад на ТНТ"
11.45 – "Телемагазин"
11.50 – "Сегоднячко" за неделю"
12.50 – "Магазин на диване"
13.00 – "За стеклом-2". "Последний бифштекс"
13.30 – "ТВ-клуб"
14.20 – "Магазин на диване"
14.30 – Мультсериал "Шехерезада"
15.00 – Сериал "Отважные-2"
15.30 – Док. сериал "Дикая Америка"
16.00 – Сериал "Дознание да Винчи"
17.00 – Сериал "Майами Сэндс"
18.00 – Сериал "Все любят Рэймонда"
18.30 – "Из жизни женщины"
19.00 – Мультсериал "Черепашки-ниндзя"
19.25 – "За стеклом-2". "Последний бифштекс"
20.30 – "Сегоднячко"
21.25 – "Глобальные новости"
21.30 – Детектив "Коррупция"
23.25 – Музыка на ТНТ
23.40 – "Глобальные новости"
23.50 – "За плетнем. Или как не стать последним"
23.55 – "За стеклом-2". "Последний бифштекс"
00.25 – Детектив "Человек в проходном дворе", 1-я серия
01.50 – "Сегоднячко"
02.40 – Сериал "Дознание да Винчи"
03.25 – Сериал "Все любят Рэймонда"
03.50 – Док. сериал "Дикая Америка"

ТВЦ
11.00 – "Настроение".
14.00 – Сериал "Тихие страсти Магдалены"
15.00 – "Версты"
15.40 – "Телемагазин"
16.00 – "События"
16.15 – "Петровка, 38".
16.30 – "Дата".
Профилактика на канале ТВЦ с 17.00 до 23.00
23.00 – "События"
23.15 – "Антимония"
23.55 – Сериал "Без права на любовь"
00.50 – "Пять минут деловой Москвы"
01.00 – "События"
01.45 – "Особая папка".
02.15 – Х/ф "Черный принц"
04.15 – "Времечко".
04.45 – "Петровка, 38"
05.05 – "События"
05.25 – "Ночной полет"
06.00 – "Поэтический театр Романа Виктюка"

005 ТАКСИ «Рембыттехника»
52-33-06
ГРУЗОПЕРЕВОЗКИ

ТАКСИ «Южное»
город: 51-20-60
квартал: 545-025
Набираем водителей. 8-я поездка бесплатно.
БАНЯ НА МАТРОСОВА
Круглосуточно 51-20-60. Закупаем веники.

ПОХУДЕТЬ
С ГАРАНТИЕЙ. ДОРОГО
Тел.: 51-51-12,
пейджер: 50-10-94, аб. 5249

Общественная организация "АОЛС"
оказывает платные услуги владельцам домашних животных (собак, кошек)
• Усыпление больных и старых животных
• Захоронение умерших животных
• Устройство отказных животных в возрасте до 2 лет
Вызов на дом
с 10 до 13 ч. по тел.: 55-10-17.
Выполнение заявок с 14 до 16 ч.

ВТОРНИК, 19 ФЕВРАЛЯ

ОРТ
07.00 – Телеканал "Доброе утро"
10.00 – Новости
10.15 – "Жди меня"
11.15 – "С легким паром!"
11.45 – "Кто хочет стать миллионером?"
12.40 – "Смак"
12.55 – "Библиомания"
13.00 – Новости
13.15 – На XIX зимних Олимпийских играх. Хоккей (мужчины). Матч группового турнира. Трамплин 120 м (мужчины)
15.05 – Алексей Маресьев в программе "Жизнь замечательных людей"
15.35 – Дисней-клуб: "Любимчик"
16.00 – Новости
16.15 – "Что да как"
16.35 – "Царь горы"
17.00 – "Убойная сила: Силовая защита"
18.00 – "Большая стирка"
19.00 – Вечерние новости (с субтитрами)
19.15 – "Однако"
19.30 – "Смехопанорама"
20.00 – "Земля любви". Сериал
21.00 – "Слабое звено"
22.00 – "Время"
22.35 – "Убойная сила: Оперативное вмешательство"
23.40 – На XIX зимних Олимпийских играх. Фигурное катание. Спортивные танцы. Произвольный танец
00.30 – Ночное "Время"
01.00 – "Спорт-Лейк-Сити". Дневник Олимпиады
01.30 – Филип Нуаре во французском детективе "Часовщик из Сент-Поля" (до 03:30)

ТРК-ИРКУТСК
07.00 – "Курьер"
07.20 – "FM и ребята"

РТР
08.00 – "Вести"
08.10 – "Православный календарь"
08.15 – "Афиша"
08.25 – "Дежурная часть"
08.30 – "Новости Олимпиады-2002"
08.40 – "Экспертиза РТР"
08.50 – "Вести–Москва"
09.00 – "Вести"
09.10 – "Дорожный патруль"
09.20 – "Афиша"
09.30 – "Новости Олимпиады-2002".
09.40 – "Астра-Бой". Мультсериал
09.50 – "Вести–Москва"
10.00 – "Вести"
10.10 – "Национальный доход"
10.15 – "Дежурная часть"
10.30 – "Новости Олимпиады-2002"
10.40 – "Экспертиза РТР".
10.50 – "Вести–Москва"
11.00 – "Вести"
11.15 – "Олимпиада-2002". Хоккей. Мужчины. Россия – Финляндия. Трансляция из Солт-Лейк-Сити
13.00 – "Вести"
13.15 – "Дежурная часть"
13.20 – "Экспертиза РТР". Дайджест
13.30 – "Семейные новости"
13.35 – "Санта-Барбара"
14.25 – "Селеста, всегда Селеста"
15.00 – "Что хочет женщина". Ток-шоу с Кларой Новиковой и Еленой Яковлевой.

ТРК-ИРКУТСК
15.30 – "Памятник прошлому, наставление будущему". Музей "Тальцы"

РТР
16.00 – "Вести"
16.30 – "Крылья любви". Телесериал
17.25 – "Дикий ангел". Телесериал
18.20 – "Простые истины"
19.00 – "Вести"

ТРК-ИРКУТСК
19.30 – "Территория творчества". Иркутский район
19.50 – "Музыкальный презент"
19.55 – "ИГЭА: легенды и мифы"
20.30 – "Курьер"
20.50 – "Прогноз погоды"

РТР
21.00 – "Дневник зимних Олимпийских игр"
22.00 – "Вести"

ТРК-ИРКУТСК
22.35 – "Курьер"

РТР
22.55 – Премьера. Ирина Лачина, Галина Польских, Борис Невзоров и Михаил Жигалов в телесериале "Леди Босс"
23.55 – Евгений Жариков, Георгий Юматов, Тамара Семина и Борис Новиков в остросюжетном фильме "Транзит для дьявола"
01.00 – "Вести – Подробности"
01.15 – "Вести–Москва"
01.25 – "Олимпиада-2002". Хоккей. Чехия –Канада. Трансляция из Солт-Лейк-Сити
03.20 – "Олимпиада-2002". Биатлон. Женщины. Эстафета 4х7,5 км. Трансляция из Солт-Лейк-Сити

АКТИС и АИСТ
07.30 – "Утро на канале ТК "АКТИС".
08.00 – "Пауэр рейнджерс, или Могучие рейнджеры". Телесериал.
08.30 – "Дьяволик". Мультсериал.
09.00 – "Железный человек". Мультсериал.
09.30 – "Принцесса Сиси". Мультсериал.
10.00 – "24". Инф. программа.
10.15 – "Телетузики".
10.30 – Боевик "Непобедимый тигр".
12.40 – "1/52" Спортивное обозрение.
13.00 – "Местное время"
13.15 – "Спектр".
13.30 – "Дарма и Грег". Сериал.
14.00 – "24". Инф. программа.
14.15 – "Случайный свидетель".
14.45 – "Марш Турецкого-2". Телесериал.
15.50 – "NEXT". Телесериал.
17.00 – "24". Инф. программа.
17.15 – "Принцесса Сиси". Мультсериал.
17.40 – "Железный человек". Мультсериал.
18.05 – "Дьяволик". Мультсериал.
18.30 – "Пауэр рейнджерс, или Могучие рейнджеры". Телесериал.
18.55 – "Чертенок". Теленовелла.
20.00 – "Искренне Ваши".
20.45 – "Местное время".
21.00 – "Футурама". Мультсериал.
21.30 – Комедия "Любимая теща".
23.40 – "NEXT". Телесериал.
00.50 – "24". Инф. программа.
01.20 – "Местное время".
01.35 – "Иллюзион": "В цирке".

АСТ
06.25 – Х/ф "Вариант "Омега".
07.35 – "Классика. Избранное".
08.00 – М/ф для взрослых "Дорогая копейка".
08.20 – "Очевидное–невероятное. Век XXI".
08.50 – Сериал "Дорога к смерти".
09.40 – "Просто песня".
10.00 – Сериал "Капитан Тенкеш".
11.00 – Мультсериал "Симба-футболист".
11.30 – "Стань героем".
11.45 – "Для вас, садоводы".
12.00 – Сериал "Человек и море".
12.30 – Х/ф "Ассоль".
13.40 – "Неизвестная Россия".
13.55 – Мультсериал "Приключения Болека и Лелека".
14.30 – Сериал "Жил-был хомяк".
15.00 – "Путеводитель для гурманов".
15.30 – Сериал "Капитан Тенкеш".
16.25 – Муз. программа "Счастливого пути!"
16.40 – "То, что надо".
17.00 – Мультсериал "Симба-футболист".
17.30 – "Для вас, садоводы".
17.45 – Сериал "Верность любви".
18.50 – "Золотой бубен". Лауреаты фестиваля.
20.00 – Сериал "Жил-был хомяк".
20.30 – "Просто песня".
20.55 – "Канал QP".
21.25 – Х/ф "Вариант "Омега".
23.00 – "II Международный телекинофорум "Вместе" представляет..."
23.40 – "Стань героем".
00.00 – "То, что надо".
00.15 – "Путеводитель для гурманов".
00.50 – Сериал "Дорога к смерти".
01.40 – "Вас приглашает В.Добрынин".
02.05 – Х/ф "Ассоль".
03.30 – Сериал "Человек и море".
04.05 – Сериал "Верность любви".
05.00 – "Просто песня".
05.20 – "Золотой бубен". Лауреаты фестиваля.

СТС
18.00 – Сериал "Удивительные странствия Геракла"
19.00 – "Шоу-бизнес" с А.Чеховой
19.30 – Сериал "Чудеса науки"
20.00 – Сериал "Шелковые сети"
21.00 – Сериал "Человек-невидимка"
22.00 – Х/ф "Последний удар"
00.30 – Сериал "Чудеса науки"
01.00 – Сериал "Закон и порядок. Специальный корпус"
02.00 – "Шоу-бизнес" с А.Чеховой
02.30 – Сериал "Веселая компания"
03.00 – Сериал "Северная сторона"

НТВ
08.00 – "Сегодня"
08.45 – "Утро на НТВ"
09.00 – "Сегодня"
09.15 – "Утро на НТВ"
09.45 – Детектив "На углу у Патриарших-2", 1 с.
11.00 – "Сегодня"
11.15 – "Алчность"
12.00 – "Шоу Елены Степаненко"
13.00 – "Сегодня"
13.15 – М/ф "Дед Мороз и Серый Волк"
13.30 – Наше кино. "Случай в квадрате 36-80"
15.00 – "Сегодня"
15.20 – Сериал "Скорая помощь-2"
16.10 – Сериал "Поющие в терновнике"
17.00 – "Сегодня"
17.25 – Ток-шоу "Принцип "Домино"
18.40 – Сериал "Досье детектива Дубровского"
19.50 – "Алчность"
20.40 – "Криминал"
21.00 – "Сегодня"
21.30 – Детектив "На углу у Патриарших-2"
22.40 – Сериал "Поющие в терновнике", закл. с.
23.35 – "Криминал"
00.00 – "Сегодня"
00.35 – "Герой дня"
00.55 – "Гордон"

ТВ-3
13.00 – "Победоносный голос верующего"
13.30 – Х/ф "Разведенный Джек"
15.30 – Х/ф "Только сильнейшие"
17.30 – Х/ф "Земные девушки легко доступны"
19.30 – Х/ф "Не делай этого"
21.30 – "Канал QP"
21.50 – "С благодарностью госпоже Любе"
22.00 – Х/ф "Замечательная эпоха"
00.00 – Х/ф "Лосенок"
01.55 – "Урожайная грядка"
02.00 – Х/ф "Не будите спящую собаку"
04.00 – "Канал QP"
04.30 – Х/ф "Личная война"
06.25 – Музыка на канале

7 ТВ
13.00 – Программа передач
13.05 – Мультсериал "Кляксы"
13.30 – Музыка на "7 ТВ"
14.00 – Х/ф "Люди и манекены". 2-я серия
15.15 – "Мир без наркотиков. Преодоление"
15.30 – Новости спорта
15.40 – "Автоклассика"
16.05 – Сериал "Маленький бродяга"
16.30 – Футбол. Обзор Кубка Англии. Тележурнал
16.55 – "Мир приключений"
17.45 – Регби. Кубок шести наций. Уэльс–Франция
18.30 – Новости спорта
19.50 – Футбол. Чемпионат Испании
21.30 – Новости спорта
21.45 – Музыка на "7 ТВ"
22.00 – Х/ф "Смок и Малыш". 1-я серия
23.10 – Мультфильмы
23.30 – Сериал "Маленький бродяга"
00.00 – "Автоклассика"
00.20 – Новости спорта
00.30 – "Мир регби"
01.00 – Музыка на "7 ТВ"
01.15 – Х/ф "Ринг"
03.00 – Футбол. Кубок Англии. (В перерыве "Новости спорта")
05.00 – Окончание вещания

ТНТ
07.00 – "На пределе"
07.30 – "Сегоднячко на свежую голову"
09.00 – Детектив "Человек в проходном дворе", 1-я серия
10.30 – М/ф "Встреча", "Капитан Клипер", "Сказка про доктора", "Пошел волк по шерсти"
11.15 – "Хит-парад на ТНТ"
11.45 – "Телемагазин"
11.50 – Сериал "Солдат удачи ЛТД. Спецназ"
12.50 – "Магазин на диване"
13.00 – "За стеклом-2". "Последний бифштекс"
13.30 – "ТВ-клуб"
14.20 – "Магазин на диване"
14.30 – Мультсериал "Шехерезада"
15.00 – Сериал "Отважные-2"
15.30 – Док. сериал "Дикая Америка"
16.00 – Сериал "Дознание да Винчи"
17.00 – Сериал "Майами Сэндс"
18.00 – Сериал "Все любят Рэймонда"
18.30 – "Из жизни женщины"
19.00 – Мультсериал "Черепашки-ниндзя"
19.25 – "За стеклом-2". "Последний бифштекс"
20.30 – "Сегоднячко"
21.25 – "Глобальные новости"
21.30 – Триллер "Голова над водой"
23.45 – Музыка на ТНТ
00.00 – "Глобальные новости"
00.10 – "За плетнем. Или как не стать последним"
00.15 – "За стеклом-2". "Последний бифштекс"
00.45 – Детектив "Человек в проходном дворе", 2-я серия
02.10 – "Сегоднячко"
03.00 – Сериал "Дознание да Винчи"
03.45 – Сериал "Все любят Рэймонда"
04.10 – Док. сериал "Дикая Америка"

ТВЦ
11.00 – "Настроение".
13.50 – "Газетный дождь"
14.05 – Сериал "Тихие страсти Магдалены"
15.05 – "Особая папка"
15.40 – "Телемагазин"
16.00 – "События"
16.15 – "Петровка, 38"
16.30 – Телеканал "Дата"
17.35 – "Момент истины"
18.30 – "Деловая Москва".
19.00 – "События"
19.15 – Сериал "Инспектор Кестер"
20.20 – "Как добиться успеха. Доктор Богданов".
20.30 – "Полевая почта".
20.55 – "Путь к себе".
21.00 – "Регионы: прямая речь"
21.30 – "Ступеньки"
22.00 – "События"
22.15 – "Дом на набережной"
22.45 – "Я - мама"
23.15 – "Театральные ряды"
23.55 – Сериал "Без права на любовь"
00.50 – "Пять минут деловой Москвы"
01.00 – "События"
01.15 – "Лицом к городу"
02.15 – Сериал "Самозванцы-3"
03.20 – Сериал "Глаза Элен"
04.15 – "Времечко".
04.45 – "Петровка, 38"
05.05 – "События"
05.25 – "Ночной полет"
06.00 – "Открытый проект"
06.55 – "Синий троллейбус"

Лицензия №Д 025443
ПРИНИМАЕМ
ЛОМ И ОТХОДЫ ЦВЕТНЫХ МЕТАЛЛОВ И СПЛАВОВ
цены высокие
ЗАКЛЮЧАЕМ ДОГОВОРЫ С ПРЕДПРИЯТИЯМИ
ЗАО «Армас», п.Мегет,
ул.Нагорная, 31 ("Иркутскгеология"),
телефоны: 49-26-30, 49-26-39,
факс: 49-25-64

СРЕДА, 20 ФЕВРАЛЯ

ОРТ

07.00 – Телеканал "Доброе утро"
10.00 – Новости
10.15 – "Земля любви". Сериал
11.15 – "Смехопанорама"
11.45 – "Слабое звено"
12.40 – "Смак"
12.55 – "Библиомания"
13.00 – Новости
13.15 – На XIX зимних Олимпийских играх. Лыжи. 1,5 км (мужчины и женщины)
14.10 – "Спасатели"
14.40 – Фрунзик Мкртчян, Армен Джигарханян в комедии "Мужчины"
16.00 – Новости
16.15 – "Семь бед - один ответ"
16.35 – Программа "100%"
17.00 – "Убойная сила: Оперативное вмешательство"
18.00 – "Большая стирка"
19.00 – Вечерние новости (с субтитрами)
19.15 – "Однако"
19.30 – "Кумиры". Леонид Жаботинский
20.00 – "Земля любви". Сериал
21.00 – "Последний герой. "Большая стирка"
22.00 – "Время"
22.35 – "Убойная сила: Ударная волна"
23.40 – На XIX зимних Олимпийских играх. Фигурное катание. Женщины. Короткая программа
00.30 – Ночное "Время"
01.00 – "Спорт-Лейк-Сити". Дневник Олимпиады
01.30 – Настасья Кински в истории любви Романа Полански "Тэсс" (до 04.15)

ТРК-ИРКУТСК

07.00 – "Курьер"
07.20 – "Новый день"

РТР

08.00 – "Вести"
08.10 – "Православный календарь"
08.15 – "Афиша"
08.25 – "Дежурная часть"
08.30 – "Новости Олимпиады-2002"
08.40 – "Экспертиза РТР"
08.50 – "Вести–Москва"
09.00 – "Вести"
09.10 – "Дорожный патруль"
09.20 – "Афиша"
09.30 – "Новости Олимпиады-2002"
09.40 – "Астра-Бой". Мультсериал
09.50 – "Вести–Москва"
10.00 – "Вести"
10.10 – "Национальный доход"
10.15 – "Москва – Ми ск"
10.30 – "Новости Олимпиады-2002"
10.40 – "Экспертиза РТР"
10.50 – "Вести–Москва"
11.00 – "Вести"
11.15 – "Олимпиада-2002". Фристайл. Акробатика. Мужчины. Финал. Коньки. Мужчины 1500 м. Трансляция из Солт-Лейк-Сити
13.00 – "Вести"
13.15 – "Дежурная часть"
13.20 – "Экспертиза РТР". Дайджест
13.30 – "Семейные новости"
13.35 – "Санта-Барбара"
14.25 – "Селеста, всегда Селеста"
15.00 – "Что хочет женщина". Ток-шоу с Кларой Новиковой и Еленой Яковлевой

ТРК-ИРКУТСК

15.30 – Программа м/ф

РТР

16.00 – "Вести"
16.30 – "Крылья любви"
17.25 – "Дикий ангел"
18.20 – "Простые истины"
19.00 – "Вести"

ТРК-ИРКУТСК

19.30 – "Слово депутата". Ю.М.Тен.
19.45 – Музыкальный презент
19.50 – "Зимняя олимпиада в Куйтуне". Из цикла "Моя земля"
20.10 – "Наша среда". Экологическая программа
20.30 – "Курьер"
20.50 – "Прогноз погоды"

такси «Лидер»
54-47-57
Все виды пассажирских перевозок
Лицензия АСТ-38-089755

РТР

21.00 – Дневник зимних Олимпийских игр
22.00 – "Вести"

ТРК-ИРКУТСК

22.35 – "Курьер"

РТР

22.55 – Ирина Лачина, Галина Польских, Борис Невзоров и Михаил Жигалов в телесериале "Леди Босс"
23.55 – Евгений Жариков, Георгий Юматов, Тамара Семина и Борис Новиков в остросюжетном фильме "Транзит для дьявола"
01.00 – "Вести – Подробности"
01.15 – "Вести–Москва"
01.25 – "Олимпиада-2002". Хоккей. Женщины. Полуфинал. Трансляция из Солт-Лейк-Сити

АКТИС и АИСТ

07.30 – "Утро на канале ТК "АКТИС".
08.00 – "Пауэр рейнджерс, или Могучие рейнджеры". Телесериал.
08.30 – "Дьяволик". Мультсериал.
09.00 – "Железный человек". Мультсериал.
09.30 – "Принцесса Сиси". Мультсериал.
10.00 – "24". Инф. программа.
10.15 – "Успех". Ток-шоу Ксении Лариной.
10.30 – Комедия "Любимая теща".
12.50 – "Метро".
13.00 – "Местное время".
13.30 – "Дарма и Грег". Сериал.
14.00 – "24". Инф. программа.
14.15 – "Случайный свидетель".
14.45 – "Удивительные люди". Док. фильм.
15.50 – "NEXT". Телесериал.
17.00 – "24". Инф. программа.
17.15 – "Принцесса Сиси". Мультсериал.
17.40 – "Железный человек". Мультсериал.
18.05 – "Дьяволик". Мультсериал.
18.30 – "Пауэр рейнджерс, или Могучие рейнджеры". Телесериал.
18.55 – "Чертенок". Теленовелла.
20.00 – "Искренне Ваши".
20.30 – "УВД Ангарска сообщает".
20.45 – "Местное время".
21.00 – "Симпсоны". Мультсериал.
21.30 – "Кино": "Операция "Сокол".
23.30 – "NEXT". Телесериал.
00.45 – "24". Инф. программа.
01.15 – "Местное время".
01.30 – "Иллюзион": "Незнакомцы в поезде".

АСТ

06.25 – Х/ф "Вариант "Омега".
07.40 – "Вас приглашает В.Добрынин"
08.15 – "II Международный телекинофорум "Вместе" представляет..."
08.55 – Сериал "Дорога к смерти".
09.40 – "Просто песня".
10.00 – Сериал "Капитан Тенкеш". Профилактика с 11.00 до 23.00
23.00 – "Все это без тебя".
23.25 – "Неизвестная Россия".
23.45 – "То, что надо".
00.00 – Журнал "Таймслот".
00.30 – Сериал "Дорога к смерти".
01.30 – "Музыкальный вернисаж".
02.00 – Х/ф "Два бойца".
03.30 – Сериал "Человек и море".
03.55 – Сериал "Интуиция".
05.00 – "Просто песня".
05.20 – "Все это без тебя".
05.45 – "Неизвестная Россия".

СТС

07.00 – Сериал "Северная сторона"
08.00 – М/ф
08.30 – Мультсериал "Приключения Вуди и его друзей"
09.00 – Сериал "Беверли Хиллз 90210"
10.00 – "ТВ-клуб"
10.30 – Сериал "Человек-невидимка"
11.30 – Х/ф "Последний удар"
13.30 – М/ф "Молодильные яблоки"
14.00 – Сериал "Морк и Минди"
14.30 – "ТВ-клуб"
15.00 – Сериал "Частный детектив Магнум"
16.00 – Мультсериал "Приключения Вуди и его друзей"
16.30 – Мультсериал "Тасманский дьявол"
17.00 – Мультсериал "Бэтмен"
17.30 – Мультсериал "Скуби и Скрэппи"
18.00 – Сериал "Удивительные странствия Геракла"
19.00 – "СВ-шоу"
19.30 – Сериал "Чудеса науки"
20.00 – Сериал "Шелковые сети"
21.00 – Сериал "Человек-невидимка"
22.00 – Х/ф "Транзит"
00.30 – Сериал "Чудеса науки"
01.00 – Сериал "Закон и порядок. Специальный корпус"
02.00 – "Стильные штучки"
02.30 – Сериал "Веселая компания"
03.00 – Сериал "Северная сторона"

НТВ

08.00 – "Сегодня"
08.35 – "Утро на НТВ"
09.00 – "Сегодня"
09.15 – "Утро на НТВ"
10.00 – Детектив "На углу у Патриарших-2"
11.00 – "Сегодня"
11.15 – "Алчность"
12.00 – "Квартирный вопрос"
12.30 – Экологическая программа "Среда"
13.00 – "Сегодня"
13.10 – М/ф "Чьи в лесу шишки?"
13.20 – Приключенческий фильм "Багдадский вор"
15.00 – "Сегодня"
15.25 – Комедия "Леночка и виноград"
16.10 – Сериал "Поющие в терновнике"
17.00 – "Сегодня"
17.25 – Ток-шоу "Принцип "Домино"
18.40 – Сериал "Досье детектива Дубровского"
19.50 – "Алчность"
20.40 – "Криминал"
21.00 – "Сегодня"
21.30 – Детектив "На углу у Патриарших-2"

ТАКСИ «ТРОЙКА»
3-73-73
Микроавтобусы
Набираем водителей
Самые низкие цены от 20 р. круглосуточно

22.40 – Сериал "Поющие в терновнике. Пропущенные годы", 1 с.
23.35 – "Криминал"
00.00 – "Сегодня"
00.35 – "Герой дня"
00.55 – Футбол. Лига чемпионов. "Ювентус" (Турин, Италия) – "Депортиво" (Ла-Корунья, Испания)
03.00 – Футбол. Лига чемпионов. "Байер" (Леверкузен, Германия) – "Арсенал" (Лондон, Англия)
04.20 – "Дневник Лиги чемпионов"

ТВ-3

13.00 – "Победоносный голос верующего"
13.30 – Х/ф "Замечательная эпоха"
15.30 – Х/ф "Посланец с небес"
17.30 – Х/ф "Лосенок"
19.30 – Х/ф "Разведенный Джек"
21.30 – "Канал QP"
21.50 – Проекция "X"
22.00 – Х/ф "Шоу для одинокого мужчины"
00.00 – Х/ф "Роковые выстрелы"
01.55 – "Урожайная грядка"
02.00 – Х/ф "Только сильнейшие"
04.00 – "Канал QP"
04.30 – Х/ф "Остров МакКински"
06.25 – Музыка на канале

7 ТВ

13.00 – Программа передач
13.05 – Мультсериал "Кляксы"
13.30 – Музыка на "7 ТВ"
14.00 – Х/ф "Люди и манекены", 3 серия
15.15 – "Мир без наркотиков. Преодоление"
15.30 – Новости спорта
15.40 – "Автоклассика"
16.05 – Сериал "Маленький бродяга"
16.30 – "Мир регби"
17.00 – НБА. "Даллас" – "Миннесота". (В перерыве "Новости спорта")
18.30 – Новости спорта
19.30 – Регби. Кубок шести наций. Италия–Шотландия
21.30 – Новости спорта
21.45 – Музыка на "7 ТВ"
22.00 – Х/ф "Смок и Малыш". 2-я серия
23.25 – Сериал "Маленький бродяга"
23.30 – Легкая атлетика. Евротур в закрытых помещениях. Трансляция из Афин
02.15 – Футбол. К чемпионату мира-2002. "На пути в Азию". Тележурнал
03.00 – НБА. "Даллас" – "Миннесота". (В перерыве "Новости спорта")
04.45 – Музыка на "7 ТВ"
05.20 – Окончание вещания

ТНТ

07.00 – "На пределе"
07.30 – "Сегоднячко на свежую голову"
09.00 – Детектив "Человек в проходном дворе", 2-я серия
10.30 – М/ф "Иван-царевич и Серый волк", "На карнавале", "Журавль и лягушка"
11.15 – "Хит-парад на ТНТ"
11.45 – "Телемагазин"
11.50 – Сериал "Солдат удачи ЛТД. Спецназ"
12.50 – "Магазин на диване"
13.00 – "За стеклом-2". "Последний бифштекс"
13.30 – "ТВ-клуб"
14.20 – "Магазин на диване"
14.30 – Мультсериал "Шехерезада"
15.00 – Сериал "Отважные-2"
15.30 – Док. сериал "Дикая Америка"
16.00 – Сериал "Дознание да Винчи"
17.00 – Сериал "Майами Сэндс"
18.00 – Сериал "Все любят Рэймонда"
18.30 – "Из жизни женщины"
19.00 – Мультсериал "Черепашки-ниндзя"
19.25 – "За стеклом-2". "Последний бифштекс"
20.30 – "Сегоднячко"
21.25 – "Глобальные новости"
21.30 – Триллер "Выстрел в упор"
23.40 – Музыка на ТНТ
23.55 – "Глобальные новости"
00.05 – "За плетнем. Или как не стать последним"
00.10 – "За стеклом-2". "Последний бифштекс"
00.40 – Детектив "Человек в проходном дворе", 3-я серия
02.05 – "Сегоднячко"
02.55 – Сериал "Дознание да Винчи"
03.40 – Сериал "Все любят Рэймонда"
04.05 – Док. сериал "Дикая Америка"

такси Ангара такси
САМЫЕ НИЗКИЕ ЦЕНЫ по городу
от 20 руб. круглосуточно
51-8888, 6-82-52

ТВЦ

11.00 – "Настроение"
13.50 – "Газетный дождь"
15.05 – Сериал "Тихие страсти Магдалены"
15.05 – "Квадратные метры"
15.20 – М/ф
15.40 – "Телемагазин"
16.00 – "События"
16.15 – "Петровка, 38"
16.30 – "Дата"
17.25 – Сериал "Петербургские тайны"
18.30 – "Деловая Москва"
19.00 – "События"
19.15 – Сериал "Инспектор Кестер"
20.20 – "Дамский клуб"
20.30 – "Как вам это нравится?!"
20.55 – "Путь к себе"
21.00 – "Регионы: прямая речь"
21.30 – М/ф
22.00 – "События"

такси И'КАР
52-88-88
56-44-44
БЫСТРО, УДОБНО, НЕДОРОГО
7-я поездка по городу бесплатно
Постоянным клиентам скидка 10%

22.15 – "Дом на набережной"
22.45 – "Кино нашей молодости"
23.15 – "Приглашает Борис Ноткин"
23.55 – Сериал "Без права на любовь"
00.50 – "Пять минут деловой Москвы"
01.00 – "События"
01.40 – Сериал "Самозванцы-3"
02.40 – "Российские тайны: расследование ТВЦ"
03.15 – Сериал "Глаза Элен"
04.15 – "Времечко"
23.45 – "Петровка, 38"
05.05 – "События"
05.25 – "Ночной полет"
06.00 – "Открытый проект"
06.55 – "Синий троллейбус"

ТАКСИ «Кабриолет»
56-00-75
6-18-35
ГРУЗОПЕРЕВОЗКИ
от 25 р. по городу

ЧЕТВЕРГ, 21 ФЕВРАЛЯ

ОРТ

07.00 – Телеканал "Доброе утро"
10.00 – Новости
10.15 – "Земля любви". Сериал
11.15 – "Кумиры". Леонид Жаботинский
11.45 – "Кто хочет стать миллионером?"
12.35 – "Смак"
12.50 – "Библиомания"
13.00 – Новости
13.15 – На XIX зимних Олимпийских играх. Биатлон. Эстафета 4х7,5 км (мужчины). Хоккей (мужчины), 1/4 финала
15.35 – Дисней-клуб: "Переменка"
16.00 – Новости
16.15 – "Все псы попадают в рай". Мультсериал
16.40 – "Мультазбука"
17.00 – "Убойная сила: Ударная волна"
18.00 – "Большая стирка"
19.00 – Вечерние новости (с субтитрами)
19.15 – "Однако"
19.30 – Юмор. программа "Сами с усами"
20.00 – "Земля любви". Сериал
21.00 – "Слабое звено"
22.00 – "Время"
22.35 – "Убойная сила: Мера пресечения" (заключительная серия)
23.40 – На XIX зимних Олимпийских играх. Хоккей (мужчины), 1/4 финала. В перерывах: в 19.20 - Ночное "Время", в 20.15 - "Однако"
02.10 – "Спорт-Лейк-Сити". Дневник Олимпиады (до 02.40)

ТРК-ИРКУТСК

07.00 – "Курьер"
07.20 – "Новый день"

РТР

08.00 – "Вести"
08.10 – "Православный календарь"
08.15 – "Афиша"
08.25 – "Дежурная часть"
08.30 – "Новости Олимпиады-2002"
08.40 – "Экспертиза РТР"
08.50 – "Вести–Москва"
09.00 – "Вести"
09.10 – "Дорожный патруль"
09.20 – "Афиша"
09.30 – "Новости Олимпиады-2002"
09.40 – "Астра-Бой". Мультсериал
09.50 – "Вести–Москва"
10.00 – "Вести"
10.10 – "Национальный доход"
10.15 – "Открытая таможня"
10.30 – "Новости Олимпиады-2002"
10.40 – "Экспертиза РТР"
10.50 – "Вести–Москва"
11.00 – "Вести"
11.15 – "Олимпиада-2002". Хоккей. Мужчины. 1/4 финала. Трансляция из Солт-Лейк-Сити
13.00 – "Вести"
13.15 – "Дежурная часть"
13.20 – "Экспертиза РТР". Дайджест
13.30 – "Семейные новости"
13.35 – "Санта-Барбара"
14.25 – "Селеста, всегда Селеста"
15.00 – "Что хочет женщина". Ток-шоу с Кларой Новиковой и Еленой Яковлевой

ТРК-ИРКУТСК

15.30 – "Мультфильм"
15.50 – "Регион 38"

РТР

16.00 – "Вести"
16.30 – "Крылья любви". Телесериал
17.25 – "Дикий ангел". Телесериал
18.20 – "Простые истины"
19.00 – "Вести"

ТРК-ИРКУТСК

19.30 – "Музыкальный презент"
19.40 – "Неспешный разговор"
19.50 – "Актуальное интервью"
20.05 – "Иркутское время"
20.30 – "Курьер"
20.50 – "Прогноз погоды"

РТР

21.00 – Дневник зимних Олимпийских игр
22.00 – "Вести"

ТРК-ИРКУТСК

22.35 – "Курьер"

РТР

22.55 – Ирина Лачина, Галина Польских, Борис Невзоров и Михаил Жигалов в телесериале "Леди Босс"
23.55 – Евгений Жариков, Георгий Юматов, Тамара Семина и Борис Новиков в остросюжетном фильме "Транзит для дьявола"
01.00 – "Вести – Подробности"
01.15 – "Вести–Москва"
01.25 – "Олимпиада-2002". Хоккей. Мужчины. 1/4 финала. Трансляция из Солт-Лейк-Сити

АКТИС и АИСТ

07.30 – "Утро на канале ТК "АКТИС".
08.00 – "Пауэр рейнджерс, или Могучие рейнджеры". Телесериал.
08.30 – "Дьяволик". Мультсериал.
09.00 – "Железный человек". Мультсериал.
09.30 – "Принцесса Сиси". Мультсериал.
10.00 – "24". Инф. программа.
10.15 – "Успех". Ток-шоу Ксении Лариной.
10.30 – Х/ф "Операция "Сокол".
12.40 – "Музыкальный канал"
13.00 – "Местное время".
13.15 – "УВД Ангарска сообщает".
13.30 – "Дарма и Грег". Сериал.
14.00 – "24". Инф. программа.
14.15 – "Вовочка". Комедийный сериал.
14.45 – "Вечное влечение: эволюция сексапила". Док. фильм.
15.50 – "NEXT". Телесериал.
17.00 – "24". Инф. программа.
17.15 – "Принцесса Сиси". Мультсериал.
17.40 – "Железный человек". Мультсериал.
18.05 – "Дьяволик". Мультсериал.
18.30 – "Пауэр рейнджерс, или Могучие рейнджеры". Телесериал.
18.55 – "Чертенок". Теленовелла.
20.00 – "Искренне Ваши".
20.45 – "Местное время".
21.00 – "Симпсоны". Мультсериал.
21.30 – Х/ф "Казино"
00.10 – "NEXT". Телесериал.
01.25 – "24". Инф. программа.
01.55 – "Успех". Ток-шоу Ксении Лариной
02.10 – "Иллюзион": "Дорогая".

АСТ

06.10 – Сериал "Интуиция".
07.50 – "Музыкальный вернисаж".
08.20 – "Непозванное". "Камни падают с неба".
08.50 – Сериал "Дорога к смерти".
09.40 – "Просто песня".
10.00 – Сериал "Интуиция".
11.00 – Мультсериал "Симба-футболист".
11.30 – "Вояж без саквояжа".
11.45 – "Для вас, садоводы".
12.00 – Сериал "Человек и море".
12.30 – Х/ф "Если можешь, прости".
13.55 – Мультсериал "Приключения Болека и Лелека".
14.30 – Сериал "Жил-был хомяк".
15.00 – "Таймслот". "Чернобыль".
15.25 – Сериал "Капитан Тенкеш".
16.25 – "Счастливого пути!"
16.40 – "То, что надо".
17.00 – Мультсериал "Симба-футболист".
17.30 – "Для вас, садоводы".
17.45 – Сериал "Верность любви".
18.50 – "Золотой бубен". Лауреаты фестиваля.
20.00 – Сериал "Жил-был хомяк".
20.30 – "Просто песня".
20.55 – "Канал QP".
21.25 – Х/ф "Вариант "Омега".
23.00 – "II Международный телекинофорум "Вместе" представляет..."
23.40 – "Вояж без саквояжа".
00.00 – "То, что надо".
00.15 – "Таймслот". "Чернобыль".
00.40 – Сериал "Дорога к смерти".
01.30 – "Старые знакомые". Команда "Старко".
02.00 – Х/ф "Если можешь, прости".
03.30 – Сериал "Человек и море".
04.00 – Сериал "Верность любви".
05.00 – "Просто песня".
05.20 – "Золотой бубен". Лауреаты фестиваля.

СТС

07.00 – Сериал "Северная сторона"
08.00 – М/ф
08.30 – Мультсериал "Приключения Вуди и его друзей"
09.00 – Сериал "Беверли Хиллз 90210"
10.00 – "ТВ-клуб"
10.30 – Сериал "Человек-невидимка"
11.30 – Х/ф "Транзит"
14.00 – Сериал "Морк и Минди"
14.30 – "ТВ-клуб"
15.00 – Сериал "Частный детектив Магнум"
16.00 – Мультсериал "Приключения Вуди и его друзей"
16.30 – Мультсериал "Тасманский дьявол"
17.00 – Мультсериал "Бэтмен"
17.30 – Мультсериал "Скуби и Скрэппи"
18.00 – Сериал "Удивительные странствия Геракла"
19.00 – "Молодожены"
19.30 – "Филимонов и компания"
20.00 – Сериал "Шелковые сети"
21.00 – Сериал "Человек-невидимка"
22.00 – Х/ф "Опасное любопытство"
00.00 – "СВ-шоу"
00.30 – "Сделай мне смешно"
01.00 – Сериал "Закон и порядок. Специальный корпус"
02.00 – "Магия моды"
02.30 – Сериал "Веселая компания"
03.00 – Сериал "Северная сторона"

НТВ

08.00 – "Сегодня"
08.35 – "Утро на НТВ"
09.00 – "Сегодня"
09.15 – "Утро на НТВ"
09.50 – Детектив "На углу у Патриарших-2"
11.00 – "Сегодня"
11.15 – "Алчность"

ТАКСИ «Ермак»
54-50-20
От 20 рублей по городу.
Постоянным пассажирам скидка 10%.

12.05 – Дог-шоу "Я и моя собака"
13.00 – "Сегодня"
13.15 – М/ф "Стрекоза и муравей"
13.25 – Комедия "Крепкий орешек"
15.00 – "Сегодня"
15.25 – Комедия "Антоша Рыбкин"
16.15 – Сериал "Поющие в терновнике. Пропущенные годы", 1 с.
17.00 – "Сегодня"
17.25 – Ток-шоу "Принцип "Домино"
18.40 – Сериал "Досье детектива Дубровского"
19.45 – "Совершенно секретно. Информация к размышлению"
20.40 – "Криминал"
21.00 – "Сегодня"
21.35 – Детектив "На углу у Патриарших-2"
22.40 – Сериал "Поющие в терновнике. Пропущенные годы"
23.35 – "Криминал"
00.00 – "Сегодня"
00.35 – "Герой дня"
00.55 – Футбол. Лига чемпионов. "Барселона" (Барселона, Испания) – "Рома" (Рим, Италия).
03.00 – Футбол. Лига чемпионов. "Ливерпуль" (Ливерпуль, Англия) – "Галатасарай" (Стамбул, Турция)
04.15 – "Дневник Лиги чемпионов"

ТВ-3

13.00 – "Победоносный голос верующего"
13.30 – Х/ф "Шоу для одинокого мужчины"
15.30 – Х/ф "Атлантический вал"
17.30 – Х/ф "Роковые выстрелы"
19.30 – Х/ф "Остров МакКински"
21.30 – "Канал QP"
21.50 – Проекция "X"
22.00 – Х/ф "Маленькие человечки Большевистского переулка, или Хочу пива"
00.00 – Х/ф "Шпана"
02.55 – "Урожайная грядка"
02.00 – Х/ф "Без тормозов"
04.00 – "Канал QP"
04.30 – Х/ф "Посланец с небес"
06.25 – Музыка на канале

7 ТВ

13.00 – Программа передач
13.05 – Мультсериал "Кляксы"
13.30 – Музыка на "7 ТВ"
13.55 – Х/ф "Люди и манекены". 4 серия
15.15 – "Мир без наркотиков. Преодоление"
15.30 – Новости спорта
15.40 – "Автоклассика"
16.05 – Сериал "Маленький бродяга"
16.30 – Легкая атлетика. Евротур в закрытых помещениях
18.30 – Новости спорта
19.15 – Футбол. К чемпионату мира-2002. "На пути в Азию". Тележурнал
19.50 – Футбол. Кубок Англии
21.30 – Новости спорта
21.45 – Музыка на "7 ТВ"
22.00 – Х/ф "Смок и Малыш". 3 серия
23.10 – Мультфильмы
23.30 – Сериал "Маленький бродяга"
00.00 – "Автоклассика"
00.20 – Новости спорта
00.30 – "Неделя НХЛ". Телеобозрение
01.00 – Музыка на "7 ТВ"
01.10 – Х/ф "Золотая мина"
03.30 – Новости спорта
03.40 – "Мотоспорт"
04.45 – Музыка на "7 ТВ"
05.00 – Окончание вещания

ТНТ

07.00 – "На пределе"
07.30 – "Сегоднячко на свежую голову"
08.40 – "Ваши деньги"
09.00 – Детектив "Человек в проходном дворе", 3-я серия
10.30 – М/ф "Мокрая сказка", "Маленький тигренок", "Принцесса, которая все видела", "Паяц и пикус"
11.15 – "Хит-парад на ТНТ"
11.45 – "Телемагазин"
11.50 – Сериал "Солдат удачи ЛТД. Спецназ"
12.50 – "Магазин на диване"
13.00 – "За стеклом-2". "Последний бифштекс"
13.30 – "ТВ-клуб"
14.20 – "Магазин на диване"
14.30 – Мультсериал "Шехерезада"
15.00 – Сериал "Отважные-2"
15.30 – Док. сериал "Дикая Америка"
16.00 – Сериал "Дознание да Винчи"
17.00 – Сериал "Майами Сэндс"
18.00 – Сериал "Все любят Рэймонда"
18.30 – "Из жизни женщины"
19.00 – Мультсериал "Черепашки-ниндзя"
19.25 – "За стеклом-2". "Последний бифштекс"
20.30 – "Сегоднячко"
21.25 – "Глобальные новости"
21.30 – Драма "Любовники Розмари"
00.15 – Музыка на ТНТ
00.30 – "Глобальные новости"
00.40 – "За плетнем. Или как не стать последним"
00.45 – "За стеклом-2". "Последний бифштекс"
01.15 – Детектив "Человек в проходном дворе", 4-я серия
02.40 – "Сегоднячко"
03.30 – Сериал "Дознание да Винчи"
04.15 – Сериал "Все любят Рэймонда"
04.40 – Док. сериал "Дикая Америка"

ТВЦ

11.00 – "Настроение"
13.50 – "Газетный дождь"
14.05 – Сериал "Однажды у нас вырастут крылья"
14.50 – "Российские тайны: расследование ТВЦ"
15.20 – М/ф
15.40 – "Телемагазин"
16.00 – "События"
16.15 – "Петровка, 38"
16.30 – Телеканал "Дата"
17.25 – Сериал "Петербургские тайны"
18.30 – "Деловая Москва"
19.00 – "События"
19.15 – Сериал "Инспектор Кестер"
20.20 – "Экспо-новости"
20.30 – "Лакомый кусочек"
20.45 – М/ф
20.55 – "Путь к себе"
21.00 – "Регионы: прямая речь"
21.30 – "Первая Московская"
22.00 – "События"
22.15 – "Дом на набережной"
22.45 – "Двойной портрет"
23.15 – "21-й кабинет"
23.55 – Сериал "Без права на любовь"
00.40 – "Экспо-новости"
00.50 – "Пять минут деловой Москвы"
01.00 – "События"
01.40 – Сериал "Самозванцы-3"
02.40 – "Материк"
03.15 – Сериал "Глаза Элен"
04.15 – "Времечко"
04.45 – "Петровка, 38"
05.05 – "События"
05.25 – "Ночной полет"
06.00 – "Открытый проект"
06.55 – "Синий троллейбус"

ИЗУМРУДНЫЙ ГОРОД 1С
КОМПЬЮТЕРЫ
Кредит. Доставка бесплатно.
56-88-32, 6-54-02

ПЯТНИЦА, 22 ФЕВРАЛЯ

ОРТ

07.00 – Телеканал "Доброе утро"
10.00 – Новости
10.15 – "Земля любви". Сериал
11.15 – "Серебряный шар". Евгений Урбанский. Ведущий - В.Вульф
12.00 – "Слабое звено"
12.50 – "Библиомания"
13.00 – Новости
13.15 – На XIX зимних Олимпийских играх. Хоккей (мужчины), 1/4 финала (2-й и 3-й периоды)
14.30 – На XIX зимних Олимпийских играх. Горные лыжи. Слалом-гигант (мужчины). Хоккей (женщины). Финал
16.00 – Новости
16.15 – "Все псы попадают в рай". Мультсериал
16.40 – "Семь бед - один ответ"
17.00 – "Убойная сила: Мера пресечения"
18.00 – "Большая стирка"
19.00 – Вечерние новости (с субтитрами)
19.30 – Док. детектив
20.00 – "Земля любви". Сериал
21.00 – "Поле чудес"
22.00 – "Время"
22.35 – Жан Поль Бельмондо в триллере "Страх над городом"
00.35 – "Спорт-Лейк-Сити". Дневник Олимпиады
01.05 – На XIX зимних Олимпийских играх. Горные лыжи. Слалом-гигант (мужчины). Хоккей (женщины). Финал. (до 02.30)

ТРК-ИРКУТСК

07.00 – "Курьер"
07.20 – "Новый день"

РТР

08.00 – "Вести"
08.10 – "Православный календарь"
08.15 – "Афиша"
08.25 – "Дежурная часть"
08.30 – "Новости Олимпиады-2002"
08.40 – "Экспертиза РТР"
08.50 – "Вести–Москва"
09.00 – "Вести"
09.10 – "Дорожный патруль"
09.20 – "Афиша"
09.30 – "Новости Олимпиады-2002"
09.40 – "Астра-Бой". Мультсериал
09.50 – "Вести–Москва"
10.00 – "Вести"
10.10 – "Национальный доход"
10.15 – "Мусульмане"
10.30 – "Новости Олимпиады-2002"
10.40 – "Экспертиза РТР"
10.50 – "Вести–Москва"
11.00 – "Вести"
11.15 – "Олимпиада-2002". Двоеборье. Спринт. Лыжи. Женщины. Эстафета 4х5 км. Трансляция из Солт-Лейк-Сити
13.00 – "Вести"
13.15 – "Семейные новости"
13.25 – "Санта-Барбара"
14.15 – Праздник Курбан-Байрам. Трансляция из Московской Соборной Мечети.
15.00 – "Что хочет женщина". Ток-шоу с Кларой Новиковой и Еленой Яковлевой.

ТРК-ИРКУТСК

15.30 – "Ребятам о зверятах". Телефильм

РТР

16.00 – "Вести"
16.30 – "Крылья любви". Телесериал
17.25 – "Дикий ангел". Телесериал
18.20 – "Простые истины"
19.00 – "Вести"

ТРК-ИРКУТСК

19.30 – "Мотор". Программа для автомобилистов
19.50 – "Музыкальный презент"
20.00 – "Занавес!" Заслуженный артист России Владимир Яковлев
20.15 – "Прогноз погоды"
20.30 – "Курьер"

РТР

21.00 – Дневник зимних Олимпийских игр
22.00 – "Вести"

ТРК-ИРКУТСК

22.35 – "Курьер"
22.45 – "Прогноз погоды"

РТР

22.55 – Ирина Лачина, Галина Польских, Борис Невзоров и Михаил Жигалов в телесериале "Леди Босс"
23.55 – Евгений Жариков, Георгий Юматов, Тамара Семина и Борис Новиков в остросюжетном фильме "Транзит для дьявола"
01.00 – "Олимпиада-2002". Фигурное катание. Женщины. Произвольная программа. Трансляция из Солт-Лейк-Сити
02.40 – "Горячая десятка"

АКТИС и АИСТ

07.30 – "Утро на канале ТК "АКТИС".
08.00 – "Пауэр рейнджерс, или Могучие рейнджеры". Телесериал.
08.30 – "Дьяволик". Мультсериал.
09.00 – "Железный человек". Мультсериал.
09.30 – "Принцесса Сиси". Мультсериал.
10.00 – "24". Инф. программа.
10.15 – "Успех". Ток-шоу Ксении Лариной.
10.30 – Х/ф "Бегущая мишень".
12.45 – "Домашний мастер"
13.00 – "Местное время".
13.30 – "Дарма и Грег". Сериал.
14.00 – "24". Инф. программа.
14.15 – "Агентство". Комедийный сериал.
14.50 – "Двадцатый век - новое рождение женщины" Док. фильм.
15.55 – "NEXT". Телесериал.
17.00 – "24". Инф. программа.
17.15 – "Принцесса Сиси". Мультсериал.
17.40 – "Железный человек". Мультсериал.
18.05 – "Дьяволик". Мультсериал.
18.30 – "Пауэр рейнджерс, или Могучие рейнджеры". Телесериал.
18.55 – "Чертенок". Теленовелла.
20.00 – "Искренне Ваши".
20.45 – "Местное время".
21.00 – "Симпсоны". Мультсериал.
21.30 – Х/ф "Крик-3".
00.05 – "Бункер звездных войн". Док. фильм.
00.45 – "Местное время".
01.00 – Х/ф "Вальмон".

АСТ

06.20 – Х/ф "Вариант "Омега".
07.40 – "Старые знакомые". Команда "Старко".
08.15 – "II Международный телекинофорум "Вместе" представляет..."
08.55 – Сериал "Дорога к смерти".
09.40 – "Просто песня".
10.00 – Сериал "Капитан Тенкеш".
11.00 – Мультсериал "Симба-футболист".
11.30 – ГТРК "Владимир" представляет... "Детство в подарок".
11.45 – "Для вас, садоводы".
12.00 – Сериал "Человек и море".
12.30 – Х/ф "Полеты во сне и наяву".
14.00 – Мультсериал "Приключения Болека и Лелека".
14.30 – Сериал "Жил-был хомяк".
14.55 – "Непознанное". "Камни падают с неба".
15.25 – Сериал "Капитан Тенкеш".
16.25 – "Счастливого пути!"
16.40 – "То, что надо".
17.00 – Мультсериал "Симба-футболист"
17.30 – "Для вас, садоводы".
17.45 – Сериал "Верность любви".
18.40 – "Документальный экран".
19.30 – М/ф "В мире басен".
19.40 – "Счастливого пути!"
20.00 – Сериал "Жил-был хомяк".
20.30 – "Просто песня".
20.55 – "Канал QP".
21.25 – Х/ф "Вариант "Омега".
23.00 – "Страна моя".
23.25 – ГТРК "Владимир" представляет... "Детство в подарок".
23.50 – "То, что надо".
00.05 – Х/ф "Пой, ковбой, пой".
01.30 – "Джаз, и не только".
02.00 – Х/ф "Полеты во сне и наяву".
05.30 – Сериал "Человек и море".
04.05 – Сериал "Верность любви".
04.45 – М/ф для взрослых "Зеленый змий".
05.00 – "Просто песня".
05.20 – "Документальный экран".

СТС

07.00 – Michael Jackson. "The Best"
08.00 – М/ф "Орленок"
08.30 – Мультсериал "Приключения Вуди и его друзей"
09.00 – Сериал "Беверли Хиллз 90210"
10.00 – "ТВ-клуб"
10.30 – Сериал "Человек-невидимка"
11.30 – Х/ф "Опасное любопытство"
13.30 – М/ф "Храбрец-удалец"
14.00 – Сериал "Морк и Минди"
14.30 – "ТВ-клуб"
15.00 – Сериал "Частный детектив Магнум"
16.00 – Мультсериал "Приключения Вуди и его друзей"
16.30 – Мультсериал "Тасманский дьявол"
17.00 – Мультсериал "Бэтмен"
17.30 – Мультсериал "Скуби и Скрэппи"
18.00 – Сериал "Удивительные странствия Геракла"
19.00 – "Скрытая камера"
19.30 – "Полное мамаду!"
20.00 – Сериал "Как в кино"
20.30 – "Город 095"
21.00 – Сериал "Человек-невидимка"
22.00 – Х/ф "Достопочтенный джентльмен"
00.30 – "Осторожно, модерн-2"
01.00 – Х/ф "Кто такой Гарри Келлерман?"
03.00 – "Скрытая камера"
03.30 – Michael Jackson. "The Best"

НТВ

08.00 – "Сегодня"
08.35 – "Утро на НТВ"
09.00 – "Сегодня"
09.15 – "Утро на НТВ"
09.50 – Детектив "На углу у Патриарших-2"
11.00 – "Сегодня"
11.15 – "Своя игра"
12.05 – "Внимание: розыск!"
13.00 – "Сегодня"
13.15 – М/ф "Три медведя"
13.25 – Комедия "Семь нянек"
15.00 – "Сегодня"
15.25 – "Совершенно секретно. Информация к размышлению"
16.10 – Сериал "Поющие в терновнике. Пропущенные годы"
17.00 – "Сегодня"
17.25 – "Профессия – репортер". Сергей Холошевский "Небесное притяжение"
18.35 – "Продолжение следует..." с Юлией Меньшовой
19.30 – "Пепси-Чарт"
20.10 – "Внимание: розыск!"
21.00 – "Сегодня"
21.30 – Наше кино. "Аты-баты, шли солдаты..."
23.15 – "Криминальная Россия". "Черная лента"
00.00 – "Сегодня"
00.45 – Детектив "Серые волки"
03.05 – "Кома"

ТВ-3

13.00 – "Победоносный голос верующего"
13.30 – Х/ф "Автомобиль-беглец"
15.30 – Х/ф "Маленькие человечки Большевистского переулка, или Хочу пива"
17.30 – Х/ф "Шпана"
19.30 – Х/ф "Атлантический вал"
21.30 – "Канал QP"
21.50 – Проекция "Х"
22.00 – Х/ф "Город террора"
00.00 – Х/ф "Принесите мне голову Мэвис Дэвис"
01.55 – "Урожайная грядка"
02.00 – Х/ф "Космические рейнжеры"
04.00 – "Канал QP"
04.20 – "Лучшие целители"
04.30 – Х/ф "Без тормозов"
06.25 – Музыка на канале
06.30 – Х/ф "Офф-Роад-клуб"

7 ТВ

13.00 – Программа передач
13.05 – Мультсериал "Клаксы"
13.30 – Музыка на "7 ТВ"
14.00 – Х/ф "Сватовство гусара"
15.15 – "Мир без наркотиков. Преодоление"
15.30 – Новости спорта
15.40 – "Автоклассика"
16.05 – Сериал "Маленький бродяга"
16.30 – "Неделя НХЛ". Телеобозрение
16.55 – "Мир приключений"
17.45 – "Мир регби"
18.15 – Музыка на "7 ТВ"
18.30 – Новости спорта
13.40 – Х/ф "Золотая мина"
21.00 – Мультфильмы
21.30 – Музыка на "7 ТВ"
22.05 – Новости спорта
22.15 – Х/ф "Дымка"
23.30 – Сериал "Маленький бродяга"
00.00 – "Автоклассика"
00.20 – Новости спорта
00.30 – "Планета Футбол". Тележурнал
01.00 – Теннис. Турнир WTA. Передача из Мемфиса
02.30 – "220 Вольт". Мир экстрима
03.00 – "Неделя НХЛ". Телеобозрение
03.30 – Новости спорта
03.40 – "Профессионалы ринга"
03.45 – Музыка на "7 ТВ"
05.00 – Окончание вещания

ТНТ

07.00 – "На пределе"
07.30 – "Сегоднячко на свежую голову"
08.40 – "С новосельем!"
09.00 – Детектив "Человек в проходном дворе", 4-я серия
10.30 – М/ф "Почтовая сказка", "Собачья сказка", "О моднице Салли".
11.15 – "Хит-парад на ТНТ"
11.45 – "Телемагазин"
11.50 – Сериал "Солдат удачи ЛТД. Спецназ"
13.00 – "За стеклом-2". "Последний бифштекс"
13.30 – "ТВ-клуб"
14.20 – "Магазин на диване"
14.30 – Мультсериал "Шехерезада"
15.00 – Сериал "Отважные-2"
15.30 – Док. сериал "Дикая Америка"
16.00 – Сериал "Дознание да Винчи"
17.00 – Сериал "Майами Сэндс"
18.00 – Сериал "Все любят Рэймонда"
18.30 – "Из жизни женщины"
19.00 – Мультсериал "Черепашки-ниндзя"
19.25 – "За стеклом-2". "Последний бифштекс"
20.30 – "Сегоднячко"
21.25 – "Глобальные новости"
21.30 – "Страсти по..."
22.35 – "Рестлинг на ТНТ. Женская лига"
23.40 – "Музыка на ТНТ"
23.55 – "Глобальные новости"
00.05 – "За плетнем, или Как не стать последним"
00.10 – "За стеклом-2". "Последний бифштекс"
00.40 – "Для тех, кому за полночь..."
03.10 – "Сегоднячко"
04.00 – Сериал "Дознание да Винчи"
04.45 – Сериал "Все любят Рэймонда"
05.10 – Док. сериал "Дикая Америка"

ТВЦ

11.00 – "Настроение".
13.50 – "Газетный дождь"
14.05 – Сериал "Однажды у нас вырастут крылья"
14.55 – "Двойной портрет"
15.25 – "Москва и мир"
15.40 – "Телемагазин"
16.00 – "События"
16.15 – "Петровка, 38"
16.30 – Телеканал "Дата"
17.25 – Сериал "Петербургские тайны"
18.30 – "Деловая Москва"
19.00 – "События"
19.15 – Сериал "Инспектор Кестер"
20.20 – "Путь к себе".
20.30 – Сериал "Мир дикой природы"
21.00 – "Регионы: прямая речь"
21.30 – "Ювенальная пропасть"
22.00 – "События"
22.15 – "Дом на набережной"
22.45 – "Горько!"
23.15 – "Мода non-stop"
23.55 – Сериал "Без права на любовь"
00.40 – "Путь к себе"
00.50 – "Пять минут деловой Москвы"
01.00 – "События"
01.40 – Сериал "Самозванцы-3"
02.45 – Сериал "Глаза Элен"
03.40 – "Детектив-шоу"
04.25 – "Времечко".
04.55 – "Петровка, 38".
05.15 – "События"
05.35 – "Русский век"
06.15 – Х/ф "Дети кукурузы-666" (США)

Сота Ангарск
напротив молокозавода, ул. Мира, 69 "А", "Диалог-Ангарск"
53-29-19, 53-76-68
http://sota-a.da.ru
Новое поступление:
чехлы разные от 90 до 600 руб.
зарядные уст-ва 12/24V, 220V,
антенны и адаптеры, усилители.
Сотовые телефоны GSM.
абонентская плата 0 рублей
Подключение к сети GSM "Байкалвестком"

ТАКСИ 53-7777
Набираем водителей с личным а/м
7-я поездка бесплатно

САЛОН ВИДЕОТЕХНИКИ
БОЛЬШОЙ АССОРТИМЕНТ.
САМЫЕ НИЗКИЕ ЦЕНЫ.
Гарантия на все товары.
телевизоры от 4200 р.
муз. центры от 1300 р.
видеомагнитофоны от 2570 р.
видеоплейеры от 2570 р.
автомагнитолы от 2200 р.
радиотелефоны от 1200 р.
телефоны от 265 р.
видеокамеры от 10500 р.
пульты ДУ
Техника фирм Samsung, Orion, JVC, LG

Мы ждем вас без выходных:
• Магазин "Panasonic" (рядом с к/т "Победа"), с 10 до 19 ч., тел.: 52-70-23
• магазин «Золотой улей», пр. К.Маркса, дом 23, тел: 52-62-29.
БЕСПЛАТНАЯ ДОСТАВКА

АНГАРСК ТАСО МЕД
Медицинская страховая компания «Ангарск-ТАСО-Мед» извещает своих клиентов об изменении адреса.
Всех жителей города, кто еще не имеет полиса обязательного медицинского страхования, страховая компания приглашает для его получения по новому адресу:
ул.Московская, 19, тел.: 52-64-14, 52-64-15
и напоминает, что выдача полисов неработающему населению производится бесплатно.
А также медицинская страховая компания «Ангарск-ТАСО-Мед» ждет руководителей организаций и предприятий для заключения договоров обязательного и добровольного медицинского страхования.

Уважаемые ангарчане и гости нашего города!
Ангарское предприятие "КОМЭКС"
приглашает посетить наши салоны "ОПТИКА" и приобрести дорогим мужчинам очень красивые и практичные подарки на добрую память
КРАСИВЫЕ ОЧКИ - НОВАЯ ЖИЗНЬ!
В наших салонах представлены оправы и солнцезащитные очки от ведущих модельеров и производителей оптики: Пьер Карден, Кристиан Диор, Валентино, коллекции фирмы Дэ Рито (Полис, Ла Перло, Стине, Фенди, Фила, Лотца и т.д.)
Всегда в продаже линзы
фотохромные, особо тонкие, пластиковые, асферические, пластик особо тонкий с мультипокрытием, композитные (пластик, покрытый тонким слоем стекла), бифокальные, астигматические
• Изготовление очков любой сложности
• Тонировка пластиковых линз
• Полировка края линзы
• Ремонт оправ
• Во всех салонах ведут прием опытные врачи-офтальмологи, которые помогут подобрать очки, выпишут рецепт
• В салоне "Оптика" (13а мр-н) работает кабинет контактной коррекции. Всегда в наличии контактные линзы, в том числе цветные, все аксессуары и средства по уходу за контактными линзами.
Для пенсионеров и детей до 14 лет - СКИДКА!
МЫ БУДЕМ РАДЫ ВИДЕТЬ ВАС В НАШИХ САЛОНАХ: 1) 13а мр-н (здание бывшего управления горбыткомбината), тел.: 6-05-19, 6-34-60. 2) 74 кв-л, дом 5 (ост. "Музей часов"), тел.: 52-39-39. 3) 207 кв-л, дом 5 (рядом с магазином "Бригантина"), тел.: 54-62-53.

Классик интерьер
г.Ангарск, ул.Ленина, д. 26, тел.: 52-63-53
МЕБЕЛЬ КУХНИ
САНТЕХНИКА СВЕТ
ПЛИТКА ДВЕРИ

• Сантехника
• Санфаянс
• Зеркала для ванных комнат
• Обои
• ДВП
• Плитка керамическая
• Лаки, эмали
• Люстры, бра
• Карнизы

Магазин Южный
15 мр-н, д.11. Тел.: 55-62-72.
«Южный-2», ул.О.Кошевого, 12.
Тел.: 51-33-81.
Прямые поставки с заводов-изготовителей. Бесплатная доставка габаритного товара. Гарантия.

ФРОНДА МЕБЕЛЬ
САЛОН ОФИСНОЙ МЕБЕЛИ
☎ 577-577
АНГАРСК
Управление комбината НИИХИММАШ
www.fronda.irkutsk.ru

СУББОТА, 23 ФЕВРАЛЯ

ОРТ

09.00 – Новости
09.10 – Мультсеанс: "Илья Муромец", "Добрыня Никитич"
09.35 – "Служу России!" (праздничный выпуск)
10.20 – "Играй, гармонь солдатская!"
11.00 – Новости
11.10 – Комедия "Тихоход"
12.30 – "Тайны забытых побед". Маршал Константин Рокоссовский
13.15 – На XIX зимних Олимпийских играх. Хоккей (мужчины). 1/2 финала
16.00 – Новости (с субтитрами)
16.15 – Евгений Матвеев, Армен Джигарханян в фильме "Высокое звание: Ради жизни на земле"
17.55 – На XIX зимних Олимпийских играх. Фигурное катание. Показательные выступления
19.00 – Вечерние новости (с субтитрами)
19.20 – На XIX зимних Олимпийских играх. Фигурное катание. Показательные выступления. Продолжение
20.00 – "Кто хочет стать миллионером?"
21.00 – Праздничный концерт к Дню защитника Отечества
22.00 – "Время"
22.30 – Праздничный концерт к Дню защитника Отечества (продолжение)
23.50 – Александр Панкратов-Черный в боевике "Горяч.: точка"
00.55 – "Спорт-Лейк-Сити". Дневник Олимпиады
01.25 – На XIX зимних Олимпийских играх. Коньки. 10000 м (м ны) (до 02.00)

ТРК-ИРКУТСК

07.00 – Программа м/ф
07.45 – "Прогноз погоды"
07.55 – "Курьер"

РТР

08.25 – "Диалоги о рыбалке"
08.55 – К Дню защитника Отечества. "Виктория". Фестиваль солдатской песни
10.00 – "Олимпиада-2002". Двоеборье. Спринт 7,5 км. Трансляция из Солт-Лейк-Сити
10.40 – "Прогноз погоды"
10.45 – "Телепузики". Программа для детей
11.10 – "Золотой ключ"
11.30 – "Здоровье и жизнь"
12.00 – "Почта РТР"
12.35 – "Доброе утро, страна!"
13.10 – "Сто к одному". Телеигра
14.00 – Борис Химичев, Александр Лыков, Валентин Никулин, Алексей Жарков и Ксения Стриж в комедийном сериале "Медики"
15.00 – К Дню защитника Отечества. Док. фильм "Оружие России: неизвестные внуки Калашникова"
16.00 – "Вести"
16.20 – Анатолий Кузнецов, Спартак Мишулин и Павел Луспекаев в фильме "Белое солнце пустыни"

ТРК-ИРКУТСК

18.00 – "Шанс". Телевизионная олимпиада
18.25 – "Счастливый конверт"
19.55 – К Дню защитника Отечества. Муз. клип В. Скорнякова "Тамада"

РТР

20.00 – "Моя семья"
20.55 – "Аншлаг"
22.00 – "Вести"
22.25 – "Зеркало"
23.00 – К Дню защитника Отечества. Михай Волонтир, Анатолий Кузнецов, Владимир Заманский и Елена Цыплакова в остросюжетном фильме "В зоне особого внимания"
01.00 – Фильм Александра Сладкова "Солдатский блюз"
01.25 – К Дню защитника Отечества. "Господа офицеры-2002". Праздничный концерт Олега Газманова
03.15 – Дневник зимних Олимпийских игр
04.20 – "Олимпиада-2002". Лыжи. Мужчины. 50 км. Трансляция из Солт-Лейк-Сити

АКТИС и АИСТ

07.30 – "Утро на канале ТК "АКТИС".
08.00 – "Вечное влечение: эволюция сексапила". Док. фильм.
09.00 – "А у нас во дворе....".
09.15 – "В гостях у Тофика".
09.30 – "Кот по имени Ик". Мультсериал.
10.00 – "Диплодоки". Мультсериал
10.30 – "Мурашки". Телесериал.
11.00 – "Футурама". Мультсериал.
12.00 – "Баффи". Телесериал.
13.00 – "Щедрое Лото".
14.00 – "24". Инф. программа.
14.15 – "В небе "Русские витязи" Док. фильм.
14.50 – Х/ф "Русские братья".
16.30 – "Клуб "Белый попугай".
17.30 – "Вовочка". Комедийный сериал.
18.00 – "Человек-паук". Мультсериал.
18.50 – "Марш Турецкого-2". Телесериал.
20.00 – "Искренне Ваши".
20.30 – "Ее звали Никита". Телесериал.
21.25 – Х/ф "Горец: конец игры".
23.20 – Х/ф "Танец ангела".
01.35 – Ночной музыкальный канал.

АСТ

06.10 – "Неизвестная Россия".
06.25 – Х/ф "Вариант "Омега".
07.35 – "Джаз, и не только".
08.05 – М/ф для взрослых "Лесная песнь".
08.20 – Х/ф "Пой, ковбой, пой"
09.40 – "Просто песня".
10.00 – Сериал "Капитан Тенкеш".
11.00 – М/ф
11.20 – "V Международный фестиваль "Надежды Европы".
11.50 – Фильм – детям. "Про Витю, про Машу и морскую пехоту"
13.10 – "Очевидное–невероятное. Век XXI".
13.35 – "Страна моя".
14.05 – "Счастливого пути!"
14.25 – Х/ф "Суворов".
16.20 – Феликс Царикати. Концерт.
17.15 – "Страна Фестивалия".
17.45 – "Вместе".
18.15 – "Старые знакомые". Команда "Старко".
18.45 – Х/ф "О бедном гусаре замолвите слово".

такси "Каприз"
514-999
914-33

21.25 – "Канал ОР".
21.45 – "Счастливого пути!"
22.05 – Х/ф "В бой идут одни старики".
23.40 – "Путеводитель для гурманов".
00.15 – "Парад". Военно-историческая программа.
00.40 – "Гербы России".
01.10 – Х/ф "Если бы тысяча кларнетов".
02.40 – "Музыкальный вернисаж".

такси «РИКША»
569-333
Купим рации, антенны.
7-я поездка бесплатно.
Иркутск-центр - 210 р. Усолье - 160 р.
Аэропорт - 230 р. Н-Ленино - 180 р.
Почасовая - 100 р. в час. Набираем водителей.

03.05 – Детектив "Гонки по вертикали".
04.25 – "Кумиры экрана".
05.00 – "Путеводитель для гурманов".
05.30 – "Джаз, и не только".

СТС

07.00 – "Музыкальный салат"
07.50 – Х/ф "Смелые люди"
10.00 – "ТВ-клуб"
10.30 – "Улица Сезам". "Джуниор"
11.30 – Мультсериал "Пуччини"
11.45 – Мультсериал "Ник и Перри"
12.00 – Мультсериал "Как дела у Мими?"
12.30 – Сериал "Приключения черного мустанга"
13.00 – Х/ф "Тревожный вылет"
15.00 – М/ф "Детство Ратибора"
15.30 – "Давайте жить отлично!"
16.00 – "Мировой рестлинг"
17.00 – "КВН-2002"
19.00 – "Магия моды"
19.30 – "Шоу-бизнес" с А.Чеховой
20.00 – "Сделай мне смешно"
20.30 – "Молодожены"
21.00 – Сериал "Зена – королева воинов"
22.00 – Х/ф "Нечто"
00.30 – "Добрый вечер" с И.Угольниковым
02.00 – Х/ф "Окно во двор"
03.50 – "Музыкальный салат"

НТВ

07.30 – Наше кино. "Два бойца"
08.55 – Программа для детей "Улица Сезам"
09.25 – Мир приключений. "Зеркало, зеркало"
10.20 – "Без рецепта"
11.00 – "Сегодня"
11.25 – Криминал. "Чистосердечное признание"
11.55 – "Женский взгляд" Оксаны Пушкиной
12.25 – "Квартирный вопрос".
13.00 – "Сегодня"
13.20 – Наше кино. "Калина красная"
15.20 – "Путешествия натуралиста"
15.55 – "Своя игра"
17.00 – "Сегодня"
17.20 – "Продолжение следует..." с Юлией Меньшовой
18.10 – "Шоу Елены Степаненко"
19.00 – "Свобода слова"
20.25 – "Профессия – репортер"
21.00 – "Сегодня"
21.30 – Боевик "Агент национальной безопасности-III", 1 с. "Заколдованный город"
22.40 – Комедия "Армия спасения"
00.40 – Премьера НТВ. "Все сразу!"
01.15 – Сериал "Звездные врата"
02.05 – Эротическая комедия "Я люблю тебя"

ТВ-3

13.30 – Х/ф "Город террора"
15.30 – Х/ф "Проект "А"
17.30 – Х/ф "Принесите мне голову Мэвис Дэвис"
19.30 – Х/ф "Робинзон Крузо"
21.30 – "Канал ОР"
21.50 – "Автоклуб" с Н.Симанковым
22.00 – Х/ф "Автомобиль-беглец"
00.00 – Х/ф "От звонка до звонка"
02.00 – Х/ф "Собиратель костей"
03.55 – Встреча с ясновидящей Г.Вишневской
04.00 – "Третий глаз" с ведущей Мирославой
04.30 – Х/ф "Космические рейнжеры"
06.25 – Музыка на канале

7 ТВ

15.00 – Программа передач
15.00 – Музыка на "7 ТВ"
15.30 – Новости спорта
15.40 – Х/ф "Каждый охотник желает знать"
17.00 – Теннис. Турнир WTA. Передача из Мемфиса
18.30 – Новости спорта
18.40 – "Планета Футбол". Тележурнал
19.10 – Х/ф "Батальоны просят огня"
21.30 – Новости спорта
21.40 – Музыка на "7 ТВ"
21.55 – "Профессионалы ринга"
23.00 – Футбол. Чемпионат Англии. "Ливерпуль" – "Эвертон"
00.50 – Новости спорта
01.00 – Мультфильмы
01.30 – "Шоу футбольной Европы". Телеобозрение

Аэробика
Тренажёры
Сауна
Роддом, 1 этаж, т. 56-28-23

02.20 – Х/ф "Батальоны просят огня"
03.30 – Новости спорта
03.40 – Х/ф "Батальоны просят огня"
04.45 – Музыка на "7 ТВ"
05.00 – Окончание вещания

ТНТ

08.00 – "Из жизни женщины"
08.30 – Мультсериал "Сейлормун"
09.00 – Сериал "Веселая семейка Твист"
09.30 – "Первые лица"
10.00 – Драма "Горячий снег"
12.15 – "Сегоднячко" за неделю"
13.00 – "Медицинское обозрение"
13.30 – "Час Дискавери"
14.30 – "Кино, кино, кино"
15.00 – "Удивительные животные-4"
15.30 – Сериал "Веселая семейка Твист"
16.00 – Мультсериал "Черный пират"
16.30 – Мультсериал "Сейлормун"
17.00 – Сериал "Земля. Последний конфликт"
18.00 – "Антология юмора"
19.00 – "Советы от Тани"
19.25 – "За стеклом-2". "Последний бифштекс"
20.30 – Сериал "Непридуманные истории"
21.00 – Мультсериал "Черный пират"

Сборно-разборные
МЕТАЛЛИЧЕСКИЕ
ТЕПЛИЦЫ
арочного типа под стекло, длина любая.
Возможен монтаж.
Предлагаем тепличное стекло
Тел.: 56-91-87

21.25 – "Глобальные новости"
21.30 – "За стеклом-2". "Последний бифштекс"
23.00 – Комедия "Ренегат"
01.00 – Детектив "Жизнь во лжи"
03.00 – "Глобальные новости"
03.10 – "Кино, кино, кино"
03.35 – Сериал "Непридуманные истории"
04.05 – Сериал "Земля. Последний конфликт"
04.50 – "Сегоднячко" за неделю"

ТВЦ

13.05 – "Отчего, почему?"
14.00 – М/ф
14.45 – "Православная энциклопедия"
15.25 – "Как вам это нравится?!"
16.00 – "События"
16.15 – "Городское собрание"
16.50 – Х/ф "Небесный тихоход"
18.20 – Сериал "Мир дикой природы"
19.00 – "События"
19.10 – "Приглашает Борис Ноткин"
19.40 – М/ф
20.25 – "Путь к себе".
20.30 – М/ф
21.20 – Праздничный концерт "Я пою для вас, солдаты"
22.45 – "Антимония"
23.20 – Х/ф "Шестой"
01.00 – "Постскриптум"
02.00 – Х/ф "Белорусский вокзал"
04.10 – "События"
04.20 – "Хорошо, Быков"
04.35 – "Мода non-stop"
05.10 – "Поздний ужин"
05.25 – Х/ф "Орел или решка" (Италия)

Салон офисной мебели
«Дельтавест»
Предлагает большой выбор
офисной мебели,
сейфы и
металлические шкафы

Только до 1 апреля 2002 года проводим распродажу мебели белорусского производства
«Новый век»
Высокое качество, различная цветовая гамма.
Скидки
Войди в новый век с мебелью от «Дельтавеста»
Иркутская, 29 (ост. «ФЗО»), тел./факс: 51-27-59, 51-25-89

ВОСКРЕСЕНЬЕ, 24 ФЕВРАЛЯ

ОРТ

07.45 – Х/ф "Кодовое название "Южный гром". 1-я серия
09.00 – Новости
09.10 – Мультсеанс: "Незнайка на Луне". Часть 5-я
09.35 – "КОАЛП"
10.00 – "Слово пастыря". Митрополит Кирилл
10.15 – "Эх, Семеновна!"
10.50 – "Библиомания"
11.00 – Новости
11.10 – "Смехопанорама"
11.50 – "Смак"
12.15 – На XIX зимних Олимпийских играх. Хоккей. Матч за 3 место. Горные лыжи. Слалом (мужчины). Коньки 5000 м (женщины).
15.35 – Дисней-клуб: "Микки Маус и его друзья"
16.00 – Новости (с субтитрами)
16.15 – Комедия "Дачная поездка сержанта Цыбули"
17.40 – "Кумиры". Василий Лановой
18.10 – "Рядовой Евдокимов и его друзья". Юмор. программа
19.00 – Вечерние новости (с субтитрами)
19.20 – "Рядовой Евдокимов и его друзья". Юмор. программа (п одолжение)
20.10 – Василий Лановой, Георгий Юматов в фильме "Офицеры"
22.00 – "Время"
22.30 – "Спорт-Лейк-Сити". Дневник Олимпиады.
23.00 – Керк Дуглас в боевике Стэнли Кубрика "Спартак" (до 02.25)

ТРК-ИРКУТСК

17.25 – "Баллада о солдате". Художественный фильм

РТР

08.50 – "Олимпиада-2002". Бобслей. Мужчины. Четверка. Шорт-трек. Трансляция из Солт-Лейк-Сити
10.20 – "Прогноз погоды"
10.25 – "Телепузики". Программа для детей
10.50 – "Русское лото"
11.40 – "Всероссийская лотерея "ТВ Бинго Шоу"
12.20 – "Доброе утро, страна!"
12.55 – "Сам себе режиссер"
13.50 – "Городок". Дайджест. Развлекательная программа
14.25 – Холк Хоган в комедийном боевике "Остров Маккинси"
16.00 – "Вести"
16.20 – "Парламентский час"
17.05 – "Диалоги о животных"
18.05 – "Вокруг света"
18.55 – "Комиссар Рекс". Телесериал
19.55 – "ТВ Бинго Новости"
20.00 – Александр Михайлов, Петр Глебов и Анатолий Солоницын в фильме "Мужики!.."
22.00 – "Вести недели"
22.55 – Адриано Челентано и Энтони Куин в комедии "Блеф"
00.50 – Кифер Сазерленд в фильме "Контроль земли"
02.30 – Дневник зимних Олимпийских игр

АКТИС и АИСТ

07.30 – "Утро на канале ТК "АКТИС".
08.00 – "Двадцатый век - новое рождение женщины". Док. фильм.
09.00 – "1/52". Спортивное обозрение.
09.15 – "В гостях у Тофика".
09.30 – "Кот по имени Ик". Мультсериал.
10.00 – "Диплодоки". Мультсериал.
10.30 – "Мурашки". Телесериал.
11.00 – "Симпсоны". Мультсериал.
12.00 – "Баффи". Телесериал.
13.00 – "Ее звали Никита". Телесериал.
14.00 – "24". Инф. программа.
14.15 – "Военная тайна".
14.45 – Х/ф "Три гильзы от английского карабина".
16.45 – "Случайный свидетель".
17.15 – "Агентство". Комедийный сериал.
17.50 – "Человек-паук". Мультсериал.
18.50 – "Марш Турецкого-2". Телесериал.
20.00 – "Искренне Ваши".
20.30 – Х/ф "Доспехи Бога",
22.25 – "Телетузики".
22.40 – Х/ф "Дракула- 2000".
00.50 – "Альфред Хичкок представляет". Телесериал.
01.25 – Ночной музыкальный канал.

АСТ

05.55 – Х/ф "В бой идут одни старики".
07.25 – Феликс Царикати. Концерт.
08.20 – Х/ф "Если бы тысяча кларнетов".
10.00 – "Парад". Военно-историческая программа.
10.30 – "И зажигаем свечи".
10.45 – "Гербы России".
11.00 – М/ф "Степа – моряк".
11.25 – "Страна Фестивалия".
11.55 – Х/ф "Капитан "Пилигрима".
13.35 – "Кумиры экрана".
14.05 – "Счастливого пути!"
14.25 – Х/ф "Кутузов".
16.15 – "Просто 15".
17.10 – V Международный фестиваль "Надежды Европы".
17.40 – "Азбука права".
18.10 – "Вас приглашает В.Добрынин".
18.40 – Х/ф "Три дня в Москве".
21.00 – "Канал ОР".
21.20 – "Из жизни животных...".
21.35 – "Счастливого пути!"
21.55 – Х/ф "Аллегро с огнем".
23.30 – "Путеводитель для гурманов".
00.00 – "Европа сегодня".
00.35 – "Я Вас любил..."
01.00 – Х/ф "Киллер".
02.50 – "Джаз, и не только".
03.15 – Детектив "Гонки по вертикали".
04.35 – "Азбука права".
05.00 – "Путеводитель для гурманов".
05.30 – "Классика. Избранное".

СТС

07.00 – Х/ф "Вратарь"
08.15 – М/ф "Сказка о царе Салтане"
09.00 – "Один в кубе"
09.30 – "Отражение"
10.00 – "Город 095"
10.30 – "Улица Сезам". "Джуниор"
11.00 – Мультсериал "Флиппер и Лопака"
11.30 – Мультсериал "Пуччини"
11.45 – Мультсериал "Ник и Перри"
12.00 – Мультсериал "Няня-мумия"
12.30 – Сериал "Приключения черного мустанга"
13.00 – Х/ф "Окно во двор"
15.30 – "Филимонов и компания"
16.00 – Сериал "Срочно в номер"
17.00 – Сериал "18 колес правосудия"
18.00 – Сериал "Андромеда"
19.00 – Музыка на СТС
19.30 – "Осторожно, модерн-2"
20.00 – "Первое свидание"
21.00 – Сериал "Зена – королева воинов"
22.00 – Х/ф "Волк"
01.00 – Х/ф "Языческая мадонна"
02.45 – "Мировой рестлинг"
03.30 – Х/ф "Вратарь"

НТВ

07.30 – Наше кино. "Валерий Чкалов"
09.00 – Программа для детей "Улица Сезам"
09.30 – "Пепси-Чарт"
10.20 – "Ох, уж эти дети!"
11.00 – "Сегодня"
11.35 – Боевик "Агент национальной безопасности-III", 1 с. "Заколдованный город"
12.25 – "Криминальная Россия". "Черная лента"
13.00 – "Сегодня"
13.25 – Наше кино. "Утреннее шоссе"
15.25 – "Служба спасения"
16.00 – "Своя игра"
17.00 – "Сегодня"
17.30 – Дог-шоу "Я и моя собака"
18.25 – "Женский взгляд" Оксаны Пушкиной
19.00 – "Очная ставка"
19.35 – Юмор. программа "НВП.RU"
20.50 – Боевик "Агент национальной безопасности-III", 2 с. Сделка"
22.00 – "Намедни"

ОТКРЫТ МАРШРУТ
МУЗЕЙ ЧАСОВ
Ж/Д ВОКЗАЛ
БАЙКАЛЬСК
27
АВТО-СТАНЦИЯ
АВТО-МОБИЛИ
ОКТЯБРЬ
СТАДИОН "ЕРМАК"

23.10 – "Куклы"
23.35 – Боевик "Каскадеры"
01.30 – Сериал "Звездные врата"

ТВ-3

13.00 – Х/ф "Жизнь в слове"
13.30 – Х/ф "Прикосновение"
14.30 – Х/ф "Мумия в наколках"
16.00 – Х/ф "Влюбленный манекен"
18.00 – Х/ф "От звонка до звонка"
20.00 – Х/ф "Мумия в наколках"

ООО «Витон» предлагает:
ВИНО, ВОДКУ, ШАМПАНСКОЕ
Более 100 наименований
Московский тракт, 1, база «Сатурн», склад №1. Тел.: 57-59-32
Лицензия Б091207 №68 от 30.12.99

21.20 – "Лучшие целители"
21.30 – "Канал ОР"
21.50 – "С благодарностью госпоже Любе"
22.00 – Х/ф "Проект "А"
00.00 – Х/ф "Боже, любовник моей матери и сын мясника"
01.55 – "Секреты долголетия"

ТРЕБУЮТСЯ
высококвалифицированные
МАСТЕР-ТЕХНОЛОГ
и НАЧАЛЬНИК ЦЕХА
ПО ДЕРЕВОПЕРЕРАБОТКЕ
(оплата труда высокая)
Справки по тел.: 56-91-37, 56-91-41

02.00 – Х/ф "Робинзон Крузо"
04.00 – "Непознанное"
04.10 – "Четвертое измерение"
04.30 – Х/ф "Собиратель костей"
06.25 – Музыка на канале

7 ТВ

15.00 – Программа передач
15.00 – Музыка на "7 ТВ"
15.30 – Новости спорта
15.40 – Х/ф "Жемчужная девушка"
17.00 – Теннис. Турнир WTA. Передача из Мемфиса
18.30 – Новости спорта
18.40 – Футбол. Чемпионат Англии. "Ливерпуль" – "Эвертон"
20.30 – Шоу футбольной Европы. Телеобозрение
21.30 – Новости спорта
21.40 – Музыка на "7 ТВ"
21.55 – Легкая атлетика. Евротур в закрытых помещениях. Трансляция из Франции
00.55 – Новости спорта
01.05 – Мультфильмы
01.25 – Теннис. Турнир WTA. Передача из Мемфиса
02.55 – Футбол. Чемпионат Испании
03.45 – Новости спорта
05.00 – Окончание вещания

ТНТ

08.00 – "Из жизни женщины"
08.30 – Мультсериал "Сейлормун"
09.00 – Сериал "Веселая семейка Твист"
09.30 – "Осколки времени"
10.00 – Комедия "Ренегат"
12.10 – "Встреча с...". К.Орбакайте
13.00 – "Хит-парад на ТНТ". Итоги
13.30 – "Неизвестная планета"
14.00 – Док. сериал "Дневники НЛО"
14.30 – "Первые лица"
15.00 – "Осколки времени"
15.30 – Сериал "Веселая семейка Твист"
16.00 – Мультсериал "Черный пират"
16.30 – Мультсериал "Сейлормун"
17.00 – Сериал "Земля. Последний конфликт"
18.00 – Комедия "Между ангелом и бесом"
20.15 – М/ф "Внимание, злая собака!"
20.30 – Сериал "Непридуманные истории"
21.00 – Мультсериал "Черный пират"
21.25 – "Глобальные новости"
21.30 – "За стеклом-2". "Последний бифштекс"
22.30 – "Уик-энд "За плетнем"
23.00 – "Однажды вечером"
00.05 – Комедия "Курочка Ряба"
02.30 – Док. сериал "Дневники НЛО"
02.55 – Сериал "Непридуманные истории"
03.25 – Сериал "Земля. Последний конфликт"
04.10 – "Страсти по..."

ТВЦ

13.00 – "Отчего, почему?"
14.00 – М/ф
14.45 – "Полевая почта"
15.20 – "Наш сад"
15.35 – "Лакомый кусочек"
16.00 – "Московская неделя"
16.25 – "Деловая лихорадка"
16.40 – Х/ф "Чужая родня"
18.25 – "21-й кабинет"
19.00 – "События"
19.15 – Концерт Александра Серова "Мишель"
20.25 – М/ф
20.45 – "Горько!"
21.15 – "Чисто английское убийство"
23.10 – "Слушается дело"
00.00 – Сериал "Профессиональные материалы"
01.00 – "Момент истины"
02.00 – Х/ф "Одиночное плавание"
04.00 – "События"
04.10 – "Спортивный экспресс"
23.45 – "Деликатесы"
00.15 – "Золотая фишка"

Куплю фирму такси
Тел.: (8-22) 557-820, 117-382.

• НАРОДНЫЙ ЭКСТРИМ • НАРОДНЫЙ ЭКСТРИМ

За здоровый образ жизни – с Путиным вместе!

Патриотическое катание

Наступают золотые времена для любителей физкультуры и спорта. Президент сказал: "Надо!" – и мы дружно выходим на лыжню, садимся на велосипед и плывем стремительным кролем без оглядки на наших бывших друзей – дохлых и прокуренных алкоголиков-наркоманов. Это раньше они могли сказать нам: "Ага, ты не выпил в этом году положенные по статистике 10 тонн водки и не купил 1000 пачек папирос, тем самым нанес казне изрядный урон. Ты предал материальные интересы государства!"

Сегодня же все изменилось, Путин велел нам быть здоровыми – это новая государственная политика. Не в силах ждать решений правительства о выделении средств на спортивную работу в массах, мы уже сегодня рвемся в дело, чувствуя себя передовым отрядом – проводником президентских идей. Наша исключительно малобюджетная физкультурная программа "Народный экстрим" позволяет нам, минуя свинью-копилку официальных горнолыжных курортов, испытать все прелести вольного катания по целине диких не тронутых никем еще горных склонов. Такие склоны, где не ступала еще нога горнолыжника, мы обнаружили недалеку от Савватеевки – вдоль дороги на Новоодинск. Тридцать минут на машине от Ангарска, и мы попадаем на нашу дикую горнолыжку. Сопки, поросшие лесом (не так густо, чтобы негде было проехать), вдалеке виднеются домики Савватеевки, еще дальше – Саяны вдоль горизонта. Туда мы тоже доберемся, но позже, это будет уже другая история.

Сегодня – катание по сопкам. Выбираем склон и – вперед! Денег за подъем платить не нужно, мы заберемся наверх столько раз, сколько захотим скатиться.

Подъем дается легко. Мы бредем по колено в пушистом снегу, прижимаясь к лесу, чтобы оставить нетронутой середину склона. "Расписывать" ее мы будем своими лыжами во время спуска – змейкой, прямой колеей и глубокими ямами. Снег легкий, нападал сюда сам без всяких "искусственных пушек". Лыжи тонут в нем, скользя где-то на уровне земли, только иногда показываются на поверхность самые носки. Стартуем мы с вершины сопки, впереди – перегиб, который скрывает от нас дорогу с нашими машинами на ней. Разгоняемся и... начинаем падать. Падения получаются красивыми – снежная пыль взлетает над лыжниками, искрится на солнце и, залепляя лица, гармонично вписывает их в местный пейзаж. Не сразу удается приноровиться к снегу, выйти на глиссирование и доехать до конца стометрового спуска. Полдня мы, передвигаясь по дороге, обкатывали все новые склоны, оставляя на них следы – змейку, прямую колею и глубокие ямы. Но сами переезды по дороге – еще один вид лыжных развлечений. Склон не очень уж и необходим, если есть заснеженная дорога, машина и длинная веревка.

В чем мы убедились лишний раз, совершив вояж на Иркутское море. Народ здесь стороны несутся самые разные автомобили, к которым сзади привязаны самые разные спортивные снаряды. Россияне – сторонники здорового образа жизни – на санках, лыжах, на кусках линолеума и даже на парашюте самозабвенно носятся на буксире за машинами, создавая толкучку на трассе и в воздухе. Воодушевленные зрелищем, мы приняли участие в общем веселье, совершив несколько стремительных лыжных атак на снежные поля по обеим сторонам дороги.

Машина-буксировщик позволила разогнаться до 90-100 км/час, потом кончалась дорога и мы разворачивались обратно. Кстати, этих недостатков – необходимости разворачиваться – лишена трасса Листвянка – Слюдянка (по льду, разумеется). Буксируемые лыжники проносятся весь путь на скорости более 100 км/час, любуясь ледовыми просторами Байкала (слева) и видом на кругобайкальскую железную дорогу (справа), получая при этом заряд бодрости и здоровья. Но история об этом требует уже отдельного внимания, об этом как-нибудь в другой раз.

Харлей Дэвидсон
Фото автора

Внимание!

В воскресенье, 17 февраля, город Ангарск собираются потрясти своим бесстрашием и ошеломить своим умением отважные байкеры – Рыцари Круглого Колеса.

Вниманию зрителей и участников будет предложена беспримерная экстремальная зимняя гонка на маунтин-байках "Белый Клык-4".

Трасса гонки пройдет по излюбленным местам отдыха маленьких ангарчан – на крутом обрыве за парком Дворца культуры "Современник".

Начало в 13 часов. К участию допускаются все желающие.

Просим не опаздывать к регистрации и не высовываться без нужды на трассу.

Оргкомитет

ВЕЗДЕХОД ВЕЗДЕХОД

ВСЕ объявления АНГАРСКА

РЕКЛАМНО ИНФОРМАЦИОННАЯ ГАЗЕТА

ТЕЛЕВИЗОРЫ И ВИДЕОТЕХНИКА

СВ видео

Богатый выбор!
Кредит до 4 месяцев.

Магазины: "Сибирские узоры", ул. К. Маркса, 40. Тел.: 52-85-61.
"Подарки" (дворец бракосочетания). Тел.: 53-04-82.

от мировых производителей

54-38-07

Изготовим и установим
ДВЕРИ, РЕШЕТКИ, ГАРАЖНЫЕ ВОРОТА
оптимальный выбор цены и качество
Покупаем лист, уголок, краску, клей ПВА

ПЛАСТИКОВЫЕ
ОКНА ДВЕРИ
ОФИСНЫЕ ПЕРЕГОРОДКИ
от 1700 р./м² *Цена и качество вас устроят!*
ТД "Городок" (215 кв-л), пав. 7, тел.: 54-79-44, аб. 115

«Все объявления Ангарска»
Учредитель — ЧП (свидетельство 16851).
Главный редактор — Александр Сидоров.
Редактор — Инга Бочкарева.

Тел. в Ангарске: (3951) 52-24-91, тел./факс: (3951) 52-67-46.

Газета зарегистрирована в Министерстве Российской Федерации по делам печати, телерадиовещания и средств массовых коммуникаций Восточно-Сибирским территориальным управлением 29 мая 2000 г. под №13-0031.

ВНИМАНИЕ!
За содержание рекламы и объявлений, а также за достоверность адресов и телефонов отвечают авторы.

ДК «Современник»

28 февраля в 18.30

ПРЕМЬЕРА!
Ольга АРОСЕВА, Лев ДУРОВ, Вера АЛЕНТОВА
в комедии Петра ГЛАДИЛИНА
«АФИНСКИЕ ВЕЧЕРА»
Режиссер Николай Чиндяйкин.
Художник Петр Попов

В спектакле также принимают участие
Анастасия Бусыгина, Надежда Горелова, Ирина Савина, Геннадий Митник
Справки по тел.: 54-50-90, 54-78-54

16 февраля в ДК "Строитель"
состоится концерт
Павла Скороходова
"БАРДСМЕЖПРОГРАММА"
Начало в 19.00.

ДК «Современник»

1 марта в 18.30
Эдита Пьеха в Ангарске!
Настоящие мужчины, сделайте подарок любимой женщине или маме
Справки по тел.: 54-50-90, 54-78-54

Организация примет на работу
секретаря
Тел.: 54-67-41 с 16 до 18 ч.

Требуется
ВОДИТЕЛЬ-ЭКСПЕДИТОР
на служебный микроавтобус "Лит-Айс"
Тел.: 54-67-41 с 16 до 18 ч.

Ангарский экономико-юридический колледж
(филиал Санкт-Петербургского государственного промышленно-экономического колледжа)

АЭЮК

Выпускники 9-11 классов!

Объявляется набор на
ПОДГОТОВИТЕЛЬНЫЕ КУРСЫ
для последующего поступления в колледж по специальностям:

0201 Правоведение
0601 Экономика, бухгалтерский учет и контроль
0604 Банковское дело
0603 Финансы
2203 Программное обеспечение ВТ и АС

Диплом государственного образца
Начало курсов 15 числа каждого месяца
Продолжительность 2 месяца

Специальное предложение для учащихся 7-8 классов!

Интеллектуально-развлекательный центр проводит набор на 1-, 2-годичное обучение по следующим направлениям:

- Компьютерная графика (с получением свидетельства пользователя ПК)
- Интернет-школа
- Логика (развивающие игры)
- ШКОЛА НАЧИНАЮЩЕГО БИЗНЕСМЕНА: ОСНОВЫ ЭКОНОМИКИ, ОСНОВЫ ПРЕДПРИНИМАТЕЛЬСКОГО ПРАВА, КОНСТИТУЦИОННОГО ПРАВА, ПРОГРАММА "Фирма для подростков"
- Психология (помощь в формировании уверенности в собственной ценности)
- Помощь в правильном выборе профессии. Профессиональная диагностика
- Подготовка к общенациональному тестированию для поступления в средние специальные и высшие учебные заведения
- Занимательная культурология

Студенты обучаются в группах комфортного содержания и в аудиториях психологической разгрузки. Занятия проходят 2 раза в неделю, в удобное для ваших детей время. Студенты, закончившие интеллектуально-развлекательный центр, зачисляются на 1 курс дневного отделения без подготовительных курсов и экзаменов, на льготных условиях. Выдается сертификат об окончании.

Занятия начинаются 1 марта. Стоимость — 600 р. за месяц обучения

Обращаться: 665835, г.Ангарск, Ленинградский проспект, 6. Учебный центр ОАО «АНХК» МОРУЦ, корпус Б, каб. 311 (3 этаж). Тел.: 6-39-20, 6-64-41.

ДК нефтехимиков
Театр «Чудак»
16 февраля, суббота, в 17 ч.
НОВЫЙ СПЕКТАКЛЬ
Надежда Птушкина
"При чужих свечах"
17 февраля, воскресенье, в 14 ч.
"Стихия"
(поэтические строки XX века)

Сертифицированное предприятие
«Палочники объединенные»
приглашает в
НОВЫЙ ОТДЕЛ
по продаже самых качественных
ПОЛУФАБРИКАТОВ
по адресу: магазин «Таежный», 9 мр-н (за «Сибатомом»)

кинотеатр Премьер-Видео

16 и 17 февраля

12.00 - Для всей семьи **«ДЖУМАНДЖИ»**. Случайно обнаружив настольную игру со странным названием «Джуманджи», Алан Перриш и его подруга оказываются втянутыми в опасную историю. Теперь им предстоит решить нелегкую задачу - победить могущественную силу игры и силы магии.

14.00 - сенсация 2001 года, фильм, сразу ставший стилем, маркой, не повторяющий шаблонов, открывающий собственные новые горизонты, - **"АНГЕЛЫ ЧАРЛИ"**. Прыжки с самолета, виртуозная маскировка, ежедневные драки – обычное занятие для женщин, если они – Ангелы Чарли, суперсекретное элитное спецподразделение, которому доверяют только невыполнимые задания.

С 16 февраля

16.00, 20.30 - **«УГНАТЬ ЗА 60 СЕКУНД»**. Уникальный захватывающий боевик от Джерри Брукхаймера, продюсера «Армагеддона», «Врага государства» и «Воздушной тюрьмы», в котором снялись сразу три лауреата премии «Оскар» - непревзойденный Николас Кейдж, сенсация последних лет Анжелина Жоли и классик кино Роберт Дюваль.

18.20 - Николас Кейдж в завораживающем детективе Джоэла Шумахера **«8 МИЛЛИМЕТРОВ»**. 8 миллиметров до истины. И столько же до гибели, где любой неосторожный шаг может стать роковым...

Стереозвук в формате "Dolby Digital Surround RF" и великолепное изображение на большом экране — вы окажетесь в центре фильма. Проезд трамваями №5 и 6 и автобусами №4, 7, 8 до остановки «12 микрорайон». Центр досуга детей и молодёжи. Телефон: 6-11-82.

DVD DOLBY DIGITAL

Деревообрабатывающий цех предлагает:

1. Доска обрезная и необрезная
2. Брус, шпала, половая доска
3. Вагонка, обналичка, плинтус
4. Брусок
5. Рамы на лоджии, окна, двери

На наших ценах можно заработать.
Покупаем круглый лес.
Тел.: 57-76-49

ДК «Современник»

14 февраля в 18.30 - концерт вокальной группы «Мелодия» - **«...условимся друг друга любить...»** с участием юных исполнителей группы.

15 февраля в 23.00 - ночной клуб - шоу-влюбленных **«Свидание вслепую»**. Генеральный спонсор - ресторанно-туристический комплекс «Ангарская горка». Спонсоры: ПКФ «Зодиак», салон свадебной и вечерней моды «Фиеста». Спешите заказать стомик! Тел.: 54-50-90.

16 февраля в 19.00 и 20.30 - СК «Ермак» и ДК «Современник». **Спортивный праздник - конкурсы, призы!**

17 февраля в 11.00 в театральном зале - ежегодный городской фестиваль солдатской песни.

17 февраля в 18.00 - клуб «Муза» приглашает на теплый вечер.

24 февраля в 18.00 - городской ежегодной **шоу-конкурс «Браво вам, мужчины!»**. Темперамент и мастерство, силу и интеллект, ловкость и воображение покажут Натих Сергей, Кучеренко Олег, Рябич Евгений, Рудых Сергей, Гасанов Михаил, Первушин Василий. Если эти имена вам ничего не говорят, то приходите знакомиться. Приз зрительских симпатий - это ваш выбор. **Танцевальная программа в «шайбе» - продолжение праздника.**

ДК нефтехимиков

14 февраля - занятия в клубе **"Академия на грядках"** для начинающих. Начало в 18.00.

16 февраля:

- клуб садоводов «Академия на грядках». Тема: **«Плодородие почвы»**. Начало в 10.00.
- Театр «Родничок» приглашает на спектакль **«Школа клоунов»**. Начало в 14.00.
- **Национальный бурятский праздник «Сагаалган»**. Начало в 16.00.

17 февраля: - мюзикл «Кошкин дом». Начало в 12.00.

МАГЕЛЛАН

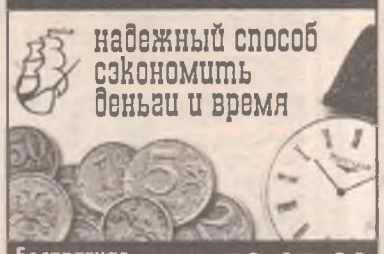

надежный способ сэкономить деньги и время

Бесплатная круглосуточная справочная служба **52-85-80**

Вернисаж

Агентство недвижимости

ДВА ОФИСА:
«город» - ул. Ворошилова, 37а, тел.: 53-44-94,
«квартал» - пр. Ленинградский, 4, тел.: 54-53-34

Комнатные хрущевки

72 кв	30,5/18,0/6,2	270,0	4/4 Б
88 кв	30,6/17,9/6,3	250,0	2/4 Б
91 кв	30,5/17,3/6,3	230,0	1/5
93 кв	30,8/18,1/6,3	240,0	4/5 Б
93 кв	30,8/18,0/6,3	240,0	4/5 Б
94 кв	30,7/16,2/6,1	230,0	5/5 БТ
99 кв	30,7/17,9/6,5	230,0	4/4 Б
102 кв	30,5/17,9/6,0	230,0	5/5 Б
179 кв	30,7/17,8/6,3	250,0	4/5 Б
179 кв	30,7/17,8/6,3	250,0	5/5 Б т.т.
182 кв	30,9/17,8/6,4	270,0	3/4 Б
182 кв	30,5/17,6/6,0	270,0	4/4 Б
189 кв	30,8/17,9/6,2	250,0	2/5 БТ
6 м-н	31,3/18,4/6,5	255,0	3/5 Б
6 м-н	31,3/18,4/6,0	250,0	4/5 Б
7 м-н	31,0/16,5/6,5	230,0	4/5 Б
8 м-н	30,5/17,6/6,0	250,0	3/5 Б
8 м-н	30,6/17,8/6,0	230,0	4/5 Б
8 м-н	30,5/18,2/6,3	250,0	5/5 БТ
10 м-н	31,2/12,8/7,7	255,0	2/5 Б
10 м-н.	30,9/16,7/6,9	250,0	3/5 Б
15 м-н	31,3/17,6/6,8	260,0	4/5 Б

1-комнатные улучшенной

6а м-н	33,3/17,4/9,0	230,0	1/4
6а м-н	34,7/16,6/7,2	250,0	2/5 Б
6а м-н	33,1/17,5/8,5	230,0	4/5 Б
6а м-н	32,6/16,7/8,3	280,0 т/у	4/5 Б т.т.
6а м-н	33,0/17,8/9,0	230,0	4/4 Б
6а м-н	33,9/16,6/9,0	230,0	5/5 Б
7 м-н	33,0/17,0/8,8	240,0	1/5
7 м-н	33,4/16,9/9,0	265,0	5/5 БТ
11 м-н	32,5/16,5/8,8	260,0	9/9 Б т.т.
15 м-н	35,1/17,9/7,2	300,0	2/5 Б 6м
15 м-н	33,1/16,9/8,8	265,0	5/5 БТ
17 м-н	34,7/18,0/7,2	240,0	1/5
17а м-н	35,2/18,1/7,9	240,0	1/5
17а м-н	35,1/17,2/9,0	250,0	1/5 Б
17 м-н	35,2/18,2/7,2	280,0	5/5 Л 6м
17а м-н	33,4/16,9/8,8	260,0	5/5 Б заст., Т
18 м-н	33,9/17,5/8,7	240,0	1/5 Т
18 м-н	34,0/17,4/8,0	280,0	2/5
18 м-н	34,8/17,9/6,5	260,0	4/5 Б 6м, Т
18 м-н	34,8/17,9/6,5	260,0	4/5 Б 6м, Т
18 м-н	36.3/20.8/9.6	270.0	9/9 Б 6м, Т
19 м-н	33,4/18,2/9,0	250,0	1/5 Т
19 м-н	34,0/17,0/9,0	240,0	4/5 БТ
19 м-н	33,0/16,4/8,0	300,0	4/5 Б
19 м-н	33,3/17,0/8,6	250,0	5/5 Б
22 м-н	-/18,1/8,0	270,0	3/5 БТ
22 м-н	34,5/18,1/6,8	245,0	4/5 БТ
22 м-н	32,7/17,1/9,0	280,0	5/5 Б
29 м-н	34,7/18,3/7,2	300,0	1/5 Б
29 м-н	35,0/18,3/6,3	250,0	5/5 Л 6м
32 м-н	32,8/16,6/9,0	280,0	5/5 Б
84 кв	33,1/17,0/8,8	260,0	1/5 Т
95 кв	-/18,2/7,8	240,0	9/9 ЛП
95 кв	33,5/16,9/8,6	255,0	5/5 БТ
212 кв	32,5/13,0/7,5	250,0	1/9
212 кв	34,5/17,1/8,6	250,0	1/5 Т
212 кв	38,0/16,9/8,2	300,0	2/5 Б
219 кв	34,6/16,6/8,3	230,0	1/5
219 кв	-/-/9,0	300,0	3/5 БТ
219 кв	32,6/16,5/8,3	250,0	5/5 Б
219 кв	33,3/16,7/8,8	290,0	5/5 БТ
277 кв	34,9/18,0/8,5	250,0	1/5
277 кв	33,4/17,2/8,7	220,0	1/5

1-комнатные крупногабаритные

80 кв	40,2/17,0/7,3	270,0	1/4 Т

2-комнатные хрущевки

Л кв	44,4/28,6/6,3	300,0	5/5 Б
72 кв	44,8/30,1/6,0	270,0	1/4
84 кв	41,0/26,6/6,0	250,0	1/5 Т
84 кв	45,3/28,8/6,5	300,0	5/5 БТ
85 кв	45,1/30,3/6,0	275,0	1/5 Т
85 кв	45,4/28,1/5,3	280,0	1/5 т.т.
85 кв	45,0/30,0/6,0	290,0	4/5 Б
92/93 кв	44,1/28,4/6,0	265,0	1/5 Т
94 кв	45,1/30,3/6,3	270,0	1/5
94 кв	45,1/28,8/6,5	260,0	1/5
94 кв	44,6/30,0/6,2	260,0	1/5
94 кв	41,4/26,4/6,0	320,0	2/5 БТ
94 кв	44,7/28,5/6,1	285,0	5/5 Б
95 кв	45,0/29,8/6,5	300,0	2/5 БТ
177 кв	44,5/28,1/6,3	280,0	1/5 т.т.
177 кв	44,5/28,6/6,9	300,0	1/5
178 кв	45,2/30,2/6,5	290,0	1/5 Т
179 кв	44,0/28,0/6,0	300,0	3/5 БТ
179 кв	44,0/31,0/6,2	350,0	3/5 БТ
182 кв	44,0/28,0/6,0	280,0	1/4
182 кв	44,0/30,6/6,0	280,0	1/4
189 кв	44,0/26,4/6,0	280,0	1/4 Т
189 кв	44,8/29,8/6,0	280,0	1/5
210 кв	44,0/28,0/6,5	320,0	2/5 БТ
6 м-н	48,0/29,1/9,2	320,0	3/5 Б 6м, Т, эксп.
6 м-н	47,6/28,7/8,6	350,0	5/5 Б
6а м-н	45,2/28,0/5,3	350,0	4/5 Б
11 м-н	44,1/28,4/8,6	350,0	5/9
13 м-н	45,0/30,0/6,5	300,0	3/5 Б

2-комнатные улучшенной

6 м-н	48,0/29,1/9,2	350,0	3/5 Б 6м, Т
6 м-н	47,6/28,7/8,6	350,0	5/5 Б
6а м-н	45,1/28,0/5,3	350,0	4/5 Б
7 м-н	51,9/32,6/7,5	370,0	6/9 ББТ
7а м-н	52,0/31,0/9,0	380,0 т/у	2/5 БТ
9 м-н	52,9/33,4/7,1	400,0	2/9 Б
10 м-н	53,0/33,5/7,1	360,0	3/9 БЛ
11 м-н	50,0/28,0/8,5	370,0	2/9
11 м-н	40.4/28,4/8,6	350,0 т/у	5/9
12а м-н	69,3/39,5/9,2	20 т.у.е.	4/5 БЛ
13 м-н	-/34,0/7,2	350,0	8/9 ЛП
15 м-н	50,7/29,7/9,0	410,0	2/5
15 м-н	-/30,8/8,0	380,0	5/5 БТ
15а м-н	52,9/33,4/7,0	380,0	9/9 ББТ
17 м-н	51,0/30,9/8,6	350,0	3/5 Т
18 м-н	53,0/30,1/9,0	350,0	1/5 Л заст.
19 м-н	52,6/32,9/7,2	380,0	9/9 ЛБ
22 м-н	50,8/30,9/9,0	380,0	2/5 БТ
29 м-н	52,7/30,3/8,7	350,0	8/9 БТ
29 м-н	50,0/26,5/9,4	350,0	9/10 БТ
29 м-н	49,0/28,0/8,0	300,0	10/10 Б
32 м-н	50,6/30,1/8,6	350,0	4/5 Б
33 м-н	53,1/34,1/9,0	350,0 т/у	1/5 ЛП
33 м-н	54,6/28,4/8,4	380,0	1/5 ЛП
33 м-н	52,0/28,8/9,0	360,0	1/5 Л заст.
33 м-н	51,7/32,5/7,2	350,0	1/9 Т
91 кв	52,0/30,0/8,2	380,0	2/5 БТ
92/93 кв	52,2/30,3/8,1	400,0	4/5 Б 6м, Т
212 кв	54,0/34,0/7,2	330,0	9/9 ББТ
225 кв	49,9/28,6/9,0	400,0	1/5 Т
277 кв	53,0/30,0/7,8	300,0	1/5
278 кв	48,9/30,8/9,0	360,0	5/5 БЛП

2-комнатные крупногабаритные

1 кв	43,1/27,7/-	270,0	2/2 Б
26 кв	62,0/39,0/8,3	290,0	1/2
49 кв	62,0/38,0/8,0	400,0	2/2 Т
49 кв	60,8/38,2/8,0	420,0	2/2 Т
50 кв	62,3/39,1/7,8	500,0	1/2 Т
51 кв	62,0/39,0/8,3	360,0	1/2
53 кв	-/26,9/-	280,0	2/2
55 кв	27,3/45,5/8,0	330,0	2/2 БТ
58 кв	60,0/36,4/8,0	340,0	1/2 Т
58 кв	55,0/31,0/-	500,0	2/4 Т
59 кв	55,7/30,0/-	350,0	1/5
61 кв	60,0/38,0/7,7	380,0	2/2 Т
77 кв	51,1/30,3/8,0	340,0	1/3
77 кв	54,3/31,7/8,0	420,0	2/3 Т
80 кв	55,7/32,0/8,5	350,0	1/4 Т
80 кв	56,0/32,8/9,0	440,0	2/4
106 кв	60,0/32,0/8,0	400,0	1/4
106 кв	54,0/30,0/9,0	370,0	1/4 Т
106 кв	58,6/34,0/8,5	400,0	1/4 т.т.
106 кв	42,0/23,7/7,5	320,0	1/4 Т
106 кв	54,9/32,3/8,0	500,0	3/4 БТ
211 кв	54,0/32,0/9,0	500,0	1/4 Т
211 кв	55,4/32,5/8,8	500,0	1/4
А кв	56,0/32,6/8,6	500,0	1/4 Т
А кв	54,0/32,0/8,8	550,0	3/4 БТ
Б кв	57,6/32,6/8,6	450,0	1/4 Т
Б кв	55,0/32,0/9,0	450,0	1/4 Т

3-комнатные хрущевки

84 кв	59,0/42,0/5,5	320,0	1/5
84 кв	55,0/36,9/6,5	320,0	1/5 Т
84 кв	49,1/34,8/6,5	350,0	4/5 БТ
86 кв	48,0/33,9/5,0	330,0	2/5 БТ
93 кв	55,5/37,7/6,0	380,0	4/5 БТ
93 кв	54,0/37,5/6,5	360,0	4/5 БТ
93 кв	58,6/42,6/6,0	360,0	5/5 Б
94 кв	56,0/37,2/6,5	320,0 т/у	1/5
94 кв	56,0/37,0/6,5	320,0	1/5
94 кв	56,0/37,4/6,2	320,0	1/5 Т
94 кв	49,0/33,6/6,2	330,0	2/5 БТ
94 кв	54,7/37,4/6,0	360,0	4/5 БТ
94 кв	60,9/44,1/7,0	340,0	7/9 БТ
94 кв	61,1/44,5/6,7	400,0	9/9 Б т.т.
177 кв	55,0/35,0/6,5	350,0	1/5
177 кв	56,0/37,5/6,0	440,0	5/5 БТ
179 кв	59,2/42,6/6,5	380,0	3/5 БТ
189 кв	57,0/37,0/6,2	350,0	1/5
210 кв	58,9/42,6/6,5	440,0	3/5 БТ
6 м-н	58,5/38,4/8,4	380,0	4/5 БТ эксп.
6а м-н	60,9/38,9/7,2	370,0	4/5 Б
7 м-н	60,0/42,0/6,0	320,0	1/5
7 м-н	59,0/38,7/5,5	330,0	1/5 Т
8 м-н	55,2/37,0/6,0	330,0	1/5
8 м-н	55,2/37,4/6,1	350,0	2/5 БТ
8 м-н	50,4/34,4/5,0	350,0	3/5 БТ
8 м-н	58,1/42,0/6,3	350,0	5/5 БТ
9 м-н	49,0/34,6/6,0	330,0	2/5 БТ
10 м-н	60,0/42,0/6,7	320,0	1/5 Т
10 м-н	58,5/42,3/6,0	320,0	1/5 Т
11 м-н	60,3/44,3/6,7	380,0	8/9 ЛП эксп.
12 м-н	57,9/41,2/7,0	320,0	1/5
13 м-н	54,8/36,9/6,0	340,0	4/5 Б
13 м-н	58,0/37,0/6,5	340,0	4/5 БТ

3-комнатные улучшенной

84 кв	64,5/37,1/9,1	500,0	1/5 ЛП
84 кв	66,0/44,1/9,0	400,0	2/10 Б 6м, Т
84 кв	69,0/45,0/9,0	540,0	3/9 БТ
92/93 кв	66,9/37,0/9,0	400,0	1/5
92/93 кв	68,4/47,1/9,0	600,0	3/5 ББ, еврорем., Т
94 кв	68,7/36,9/10,2	450,0	1/5 Т
94 кв	60,9/44,1/7,0	440,0	7/9 БТ
94 кв	61,1/44,5/6,7	400,0	9/9 Б т.т.
95 кв	61,0/37,0/9,5	400,0	1/5
95 кв	62,2/39,9/9,0	520,0	2/5 Б 6м
95 кв	62,0/41,0/8,0	500,0	2/5 ЛП
95 кв	64,5/40,4/9,0	500,0	2/5 Б
95б кв	70,1/47,1/9,0	550,0	4/5 ББТ
177 кв	66,0/42,5/9,0	600,0	4/5 БТ
177 кв	62,4/39,9/8,0	580,0	3/9 Б
206 кв	69,0/47,0/8,3	23 т. у.е.	3/5 БЛП
212 кв	71,1/46,7/8,0	420,0	1/5 Т
212 кв	62,0/41,0/9,0	540,0	1/5 Т
212 кв	61,0/-/9,0	550,0	1/5 Т
212 кв	60,0/40,0/8,1	500,0	1/5 Т
212 кв	68,8/45,0/8,2	500,0	2/5 БТ
212 кв	63,0/40,1/8,5	600,0	4/5 БТ
212 кв	58,7/37,5/9,0	480,0	4/5 БТ
212 кв	63,8/41,0/8,8	650,0	4/9 ЛП
212 кв	62,6/40,4/8,1	550,0	7/10 Б Л заст., Т
219 кв	68,0/41,9/9,0	550,0	1/5 БТ
219 кв	65,3/43,1/9,0	480,0	1/5 БЛП
219 кв	64,2/42,4/9,0	640,0	3/5 БЛП
277 кв	66,0/43,3/9,0	550,0	2/5 ББТ
277 кв	68,1/37,4/9,0	450,0	2/5 ББТ
278 кв	70,0/48,0/10,0	480,0	1/5
6 м-н	68,4/45,3/9,0	600,0	4/5 ББТ
6 м-н	58,5/38,4/8,4	420,0	4/5 БТ эксп.
6а м-н	67,2/44,3/9,5	400,0	1/4 БЛП
6а м-н	70,0/48,0/9,4	400,0	1/4 Т
6а м-н	69,0/38,1/11,0	400,0	4/5 ББТ
6а м-н	60,9/38,9/7,2	370,0	4/5 Б
6а м-н	66,8/37,2/10,4	430,0	5/5 ББТ
7 м-н	66,4/44,5/6,6	360,0 т/у	1/5
7 м-н	65,1/43,1/6,6	490,0	2/5 БЛП
7 м-н	67,4/42,1/9,0	490,0	2/5 БЛП
7 м-н	65,7/36,1/10,2	450,0 т/у	5/5 ББТ эксп.
7 м-н	66,1/43,5/6,7	500,0 т/у	5/5 БЛП
7 м-н	61,8/40,0/7,6	400,0	6/9 ББЛП
7 м-н	62,8/40,1/6,0	410,0	7/9 Б 6м, Т
7 м-н	65,9/40,0/8,0	400,0	8/9 Л 6м
7 м-н	65,0/41,6/8,8	430,0	9/9 БТ
8 м-н	70,3/47,8/9,0	480,0	1/5 Т
8 м-н	58,9/40,2/6,0	440,0	5/5 БТ
8 м-н	62,8/40,8/8,5	480,0	8/9 БЛП
9 м-н	70,0/47,2/9,0	570,0	1/5 Б зареш.
9 м-н	63,0/41,0/8,0	470,0	8/9 Л
10 м-н	66,2/41,7/10,4	450,0	1/5 Л 6м, Т
10 м-н	63,4/38,2/8,8	420,0	3/5 Л
10 м-н	68,4/42,2/10,1	570,0	5/5 БТ
10 м-н	62,0/39,5/8,0	470,0	8/9 БЛП
10 м-н	63,0/41,0/9,0	560,0	9/9 ББТ
11 м-н	55,0/39,0/5,5	350,0	2/9
11 м-н	60,0/40,7/9,3	460,0	8/9 Б
12а м-н	59,0/37,7/9,0	450,0	1/5 Л заст., Т
12а м-н	72,2/48,2/11,7	550,0	1/5 Т
12а м-н	68,3/41,2/9,0	550,0	1/5 ЛП
13 м-н	62,2/39,9/8,1	500,0	1/9 ЛЛП
15а м-н	67,2/37,1/12,0	400,0	1/5
15 м-н	58,0/37,2/9,0	550,0	2/5 Б 6м, ЛП
17 м-н	69,2/47,7/9,0	500,0 т/у	1/5 БЛ
17 м-н	85,5/63,8/8,2	450,0	1/5 Л заст.
17 м-н	60,2/37,6/9,0	450,0	1/5 Л
17 м-н	57,4/37,8/9,0	450,0	1/5 ЛП
17 м-н	67,4/42,1/9,0	490,0	2/5 БЛП
17 м-н	58,0/38,4/7,9	550,0	3/5 БЛП
17 м-н	53,0/38,5/8,6	410,0	3/5 Л
17 м-н	77,0/52,8/9,0	550,0	3/5 Б
17 м-н	58,3/37,3/9,2	520,0	4/5, БЛП
17 м-н	77,0/52,0/8,0	670,0	5/5 Л 6м, Т
17 м-н	75,3/38,5/20,0	650,0	5/5 ЛП
18 м-н	61,1/38,6/9,0	450,0	1/5 Л
18 м-н	58,2/37,2/9,0	430,0	1/5 Л
18 м-н	58,0/38,7/6,7	600,0	2/5 Л
18 м-н	60,0/38,0/9,0	540,0	4/5 БЛ Т
19 м-н	59,0/41,1/7,5	520,0	5/5 ЛП
22 м-н	68,7/46,2/9,0	540,0	2/5 Т
22 м-н	82,0/49,3/12,0	790,0	3/5 ББ 7м, Т
22 м-н	66,7/39,8/8,8	540,0	4-5/5 ББТ
22 м-н	-/40,3/9,0	500,0	5/5 ЛП
29 м-н	59,0/41,5/9,9	530,0	1/5 БТ, ж/д, реш.
29 м-н	68,6/42,8/9,0	560,0	1/10 Л 6м, т.т.
29 м-н	65,3/38,5/9,0	500,0	2/5 БТ
29 м-н	63,6/41,1/7,2	520,0	2/9 Б 6м, Т
29 м-н	66,3/40,2/9,0	400,0	5/9 БТ
29 м-н	65,9/39,7/9,0	400,0	8/9 Б т.т.
32 м-н	63,0/40,0/11,0	500,0	7/10 БЛ
33 м-н	-/47,7/9,0	680,0	5/5 БЛП
33 м-н	62,2/40,0/9,0	600,0 т/у	6/9 БТ
Савватеевка	62,7/39,9/9,0	280,0	1-2/2

3-комнатные крупногабаритные

Восточная	81,0/56,0/7,0	370,0	1/3 реш.
Восточная	79,6/54,2/6,8	370,0	1/3
18 кв	78,1/49,2/6,4	370,0	1/2
19 кв	63,8/44,5/7,6	380,0	1/2 Т
19 кв	75,9/51,3/6,1	470,0	2/2 Т
22 кв	80,4/54,7/9,0	460,0	2/2 Б
24 кв	60,5/43,5/6,0	380,0	1/2 Т
31 кв	59,9/44,0/12,0	390,0	1/2 ВТ
35 кв	60,1/43,3/5,8	350,0	1/2 Т
35 кв	60,1/43,0/5,5	500,0	2/2 БТ
50 кв	73,8/48,7/8,7	500,0	1/2 Т
50 кв	78,2/50,2/9,0	600,0	1/2 Т
51 кв	96,9/65,9/10,7	700,0	4/4 Т
55 кв	62,5/43,6/7,0	450,0	2/2 БТ
58 кв	72,1/47,6/8,0	450,0	2/2 БТ
58 кв	73,0/49,7/7,0	660,0	3/3 БТ
59 кв	69,7/46,4/6,8	450,0	1/2 Т
73 кв	88,0/61,0/8,5	600,0	1/4 Т
74 кв	76,4/48,1/8,0	540,0	1/4 Т
74 кв	78,0/48,0/11,0	500,0	1/4 Т
74 кв	-/46,9/8,0	530,0	2/4 Т
74 кв	77,6/47,1/9,0	700,0	2/4 Т
74 кв	78,0/47,0/9,0	530,0	3/4 Т
75 кв	84,0/56,0/10,0	850,0	3/4 ББТ
76 кв	75,5/47,5/7,8	500,0	1/4 Т
77 кв	74,8/47,2/7,8	650,0 т/у	2/3 Т
77 кв	78,0/47,3/9,0	21,5 т. у.е.	2/3 Т
78 кв	79,6/47,8/6,0	600,0	3/3 ББТ
80 кв	78,0/49,0/8,5	600,0	3/4 БТ
80 кв	100,0/58,0/12,4	850,0	3/4 БТ
81 кв	77,7/53,8/8,5	500,0	1/4 Т
89 кв	77,0/54,0/9,0	580,0	1/4 Т
89 кв	76,1/53,0/8,5	30 т. у.е.	2/4 Т
89 кв	77,0/52,0/9,0	800,0	2/4 Т
89 кв	-/51,5/9,0	25 т. у.е.	4/4 Т
100 кв	78,0/51,5/9,0	550,0	1/3 Т
107 кв	76,4/47,2/7,7	650,0	2/4 Т
211 кв	77,2/54,0/11,0	600,0	1/4 Т
211 кв	-/-/-	18 т. у.е	1/4 Т, еврорем.
211 кв	79,8/53,9/9,0	700,0	2/4 Т
211 кв	74,2/51,0/8,8	800,0	2/4 Т
211 кв	78,0/52,0/8,6	700,0	3/4 БТ
211 кв	79,0/52,8/8,8	750,0	4/4 Б Т
А кв	75,7/51,5/9,0	600,0	1/4 Т
А кв	74,9/51,7/9,0	630,0	1/4 Т
А кв	74,0/51,0/9,0	800,0	3/4 Б
А кв	75,0/-/9,0	750,0	3/4 БТ
Б кв	-/-/9,0	600,0	1/4 Т
Б кв	74,3/50,7/8,0	700,0	4/4 БТ
Цемпос.	55,4/39,2/6,0	190,0	2/2 Б

Купите себе офис сейчас, завтра будет дороже! Продаем офисные помещения от 150 м², по 3500 р./м², в здании в 15 мр-не, хорошие подъездные пути. Продаем пожарное депо с общежитием и территорией 0,40 га в п.Юго-Восточный - 2000000 руб., торг. Продаем производственную базу в п.Юго-Восточный - 1000000 руб., торг.

Продаем торговые павильоны: 12 мр-н, площадь 72 кв.м, цена 400 т. р.
Продаем торговый павильон фирмы «Metaplast». Площадь 60 кв.м, цена 400 тыс. руб. Подвесные потолки, электрообогрев, освещение, пожарная и охранная сигнализации.

Покупаем комнаты, 1-, 2-комнатные хрущевки, по договоренности производим 100% предоплату.

Меняю микроавтобус Таун-Айс 95 г.вып., без пробега, на 1-комнатную квартиру по договоренности.

4-комнатные хрущевки

6 м-н	62,6/42,6/7,3	450,0	5/5 БТ
8 м-н	61,0/45,8/6,0	440,0	2/5
8 м-н	59,0/43,0/5,5	440,0	2/5
12 м-н	59,0/43,0/5,5	350,0	1/5
12 м-н	57,9/42,0/5,2	380,0	5/5 Б
13 м-н	59,1/42,5/5,5	360,0	1/5 Т
13 м-н	59,1/42,6/5,8	380,0	5/5
15 м-н	58,6/42,2/5,9	460,0	3/5 БТ
84 кв	-/42,6/6,0	400,0	3/5 БТ

4-комнатные улучшенной

92/93 кв	101,0/65,0/10,0	630,0	1/5 Т
95 кв	71,0/47,7/9,2	550,0	5/5 Б
206 кв	/55,2/8,5	700,0	2/5 Т
6 м-н	62,3/42,6/7,9	500,0	5/5 БТ
7 м-н	78,0/54,1/8,2	490,0	1/9 БЛ
7 м-н	81,0/56,1/12,0	550,0	4/5 БЛ т.т.
8 м-н	76,0/48,6/9,0	650,0	5/5 БЛ Т
10 м-н	85,6/57,9/9,0	650,0	5/5 ББ
15а м-н	80,0/56,0/7,8	600,0	1/9 Б 12м, Т
17 м-н	103,4/77,6/9,0	750,0	2/5 БЛП
17 м-н	75,0/48,9/9,0	600,0	3/5 БЛП
17 м-н	75,8/49,9/9,0	580,0	4/5 БЛП
17 м-н	77,1/49,5/9,0	600,0	5/5 ЛП
18 м-н	83,9/49,1/9,0	730,0	3/5 БЛП
19 м-н	77,0/52,0/9,0	600,0	4/5 БТ
22 м-н	106,0/-/13,0	50 т. у.е.	3/5 ББ
33 м-н	77,9/55,2/8,7	750,0	3/5 ББТ

4-комнатные крупногабаритные

1 кв	108,0/68,0/14,0	800,0	2/2 Т
58 кв	100,0/65,4/11,0	600,0	1/3
58 кв	93,0/63,0/15,0	800,0	3/3 ББТ
60 кв	75,0/59,0/8,0	700,0	3/3 ББТ
76 кв	84,7/61,2/8,0	650,0	1/4
77 кв	10,8/67,0/10,0	900,0	3/4 Б

5-комнатные улучшенной

7 м-н	96,7/68,1/8,0	650,0	1/9 Л
17 м-н	118,0/96,0/9,0	800,0	1/5 ЛП
29 м-н	120,4/92,1/9,74	800,0	3/10 ББТ
29 м-н	122,3/82,2/16,6	800,0	5/5, Л Т
95 кв	105,1/-/-	640,0	4-5/5, ЛЛП

Жилые дома

Байкальск:

15х15	45 т. у.е.	2 эт., гараж, ц/о, вода, телефон
47,6/60,0	450,0	бревенчатый, есть кап.гараж
5*6	450,0	полублагоустр., ц/о, хол.вода, баня
42/57	400,0	деревянный, 1 этаж
9х8	680,0	шлакоблочный, гараж, баня
40,4/55,4	450,0	панельный, ц/вода, ц/о, баня
	400,0	бревенчатый, ц/о, 3 комнаты

Мегет:

28,4/17,7	180,0	2 этажа, баня, 2 теплицы
37,2/25/4,9	130,0	1 этаж, баня, л.кухня
9,42х7,22	500,0	2 эт., кругляк, лоджия, веранда
6х6	150,0	брус, 2 теплицы, отопление печное
44,2/28,5	100,0	1-этажный, баня
6,5х6,5	260,0 т/у	бревенчатый, ц/о, ванна, туалет

РЕКЛАМА • ОБЪЯВЛЕНИЯ

Платные объявления

ПРОДАМ

• А/м "Ниссан-Ларго" 90 г. вып. Тел.: 51-05-84 вечером. (45404)

• А/м ВАЗ-2106 1987 г. вып. Тел.: 54-43-47. (45417)

А/м "Шкода-Фелиция" 1998 г. вып. в хорошем состоянии. Тел.: 51-53-02 после 20.00. (45422)

• А/м "Карина-ЕД" 89 и 87 гг. вып., 47 и 43 т. р. Тел.: 53-40-69. (45421)

"Исузу" ELF 96 г. вып., меб. будка – 8,3 т. у. е., "Кантер" 95 г. вып., рефр., 2 тонны, без пробега – 7,7 т. у. е.; "Т-Краун" 91 г. вып., V 3,0 л – 3,8 т. у. е. Тел.: 569-569, моб.: 596-474. (45423)

ООО «Экран»
лицензия №280
РЕМОНТ
телевизоров, видео, IBM-компьютеров
Работаем без выходных.
Тел.: 54-39-61, 54-32-00.

• М/а "Таун-Айс" 1991 г. вып. пассажир., привезен в январе 2002 г., т/дизель 2СИ, турботаймер, 2 печки, холодильник. Тел.: 9-18-83. (45424)

• А/м ВАЗ-063 90 г. вып., задний и передний мосты на "Таун-Айс" 91 г. вып., 4 ВД. Недорого. Тел.: 51-98-84. (45427)

• А/м "Тойота-Марк-2" 1985 г. вып., механическая КПП, литье на 15, V 2 л, тонировка, в хорошем состоянии. Цена 30 т. р. Торг. Тел. поср.: 9-85-65. (45432)

• А/м "Т-Виста" 1990 г. вып. (кузов 93, 2 л, с/с, б/п, белый). Цена 3,5 т. у. е. Дом. тел.: 56-92-34. (45433)

• А/м ВАЗ-21099 97 г. вып., цвет золотой, литье, центр. замок, сигнализация, стереосистема. Цена 90 т. р. Торг. Тел.: 596-505, 56-92-70. (45435)

• А/м "Тойота-Левин" 1987 г. вып., цвет черный, в хорошем состоянии. Тел.: 55-81-63. (45438)

• А/м ГАЗ-2411 91 г. вып. – 50 тыс. руб. Тел.: 53-70-95. (45439)

• А/м ВАЗ-05 93 г. вып. – 37 т. р. Тел.: 52-43-14. (45448)

• А/м "Тойота-Марк-2" 90 г. вып., 2 л. Тел.: 52-30-34. (45453)

• А/м BMW-320 84 г. вып., в аварийном состоянии. Тел.: 56-46-46, аб. 5713. (45470)

• А/м ВАЗ-21013 85 г. вып. (салон от ВАЗ-2106, хор. сост.) – 28 т. р. Тел.: 4-55-45 вечером.

• Грузовик ГАЗ-53 после ремонта, недорого. Адрес: 93-10-24.

• А/м ВАЗ-2111 99 г. вып., универ., сигн., литье, в отл. состоянии. Обмен. Тел.: 56-95-68. (45471)

• "ММС-Кантер" 90 г. вып., 3 т, тент, в нормальном рабочем состоянии, пробег по России 5 лет. Цена 70 тыс. руб. Торг. Тел.: 51-33-70. (45472)

• А/м "Т-Королла" 93 г. вып., б/п, ж/д, МКП – 3500 у. е. Торг. Тел.: 51-05-43. (45476)

• А/м "Т-Корона", конец 92 г. вып., б/п – 4500 у. е. Тел.: 510-544. (45477)

• А/м "Тойота-Старлет" 86 г. вып., в хор. сост., недорого. Тел. поср.: 4-95-08. (45478)

• А/м "Тойота-Кариб" 1989 г. вып., мехкоробка, 6 мес. в России, в отл. сост. – 3300 у. е. Торг. Тел.: 53-70-33.

• А/м "Тойота-Королла" 1995 г. вып., цвет "зеленый металлик", без пробега, отл. сост. Тел.: 54-13-89 вечером.

• Минивэн "Тойота-Эстима-Люсида", правый руль, АКП, суперсалон, в отл. сост. Тел.: 54-13-50.

• А/м "Хонда-Рафага" 93 г. вып. (цвет черный, литье, эл. люк, центр. замок, салон велюр, кожа, спойлер, б/п) – 5400 у. е. Тел.: 89-02-41-23-524, Артем.

Ангарск, п.Майск, РМЗ
РЕМОНТ ХОЛОДИЛЬНИКОВ
• Импортное оборудование для ремонта на дому.
• Мотор-компрессоры "Атлант".
• Уплотнительная резина.
Тел. дисп.: 6-04-55, 6-32-22
Тел. мастерской: 9-88-58

• А/м "Т-Камри" 95 г. вып., объем 1,8 л, белый, с/салон, литье, АКП, в отл. сост. Цена 5,6 т. у. е. Тел.: 51-58-09.

А/м "Т-Карина" 93 г. вып., цена 3300 у. е.; а/м "Корона" 90 г. вып., цена 2300 у. е.; "Фольксваген-Пассат" 93 г. вып. (авар. сост.). Тел.: 51-26-94. (45491)

• А/м ВАЗ-043, осень 2000 г. вып., фиолетовый. Тел.: 55-70-76. (45498)

• А/м "Тойота-Спринтер" 1993 г. вып., с/с, МКП, "Сони", сигнализация, нов. резина, белый, 9 мес. в России – 3500 у. е., без торга. Тел.: 56-15-14. (45500)

• "ММС-Делика" 1988 г. вып. за 3 т. у. е. Раб. тел.: 53-07-11. (45502)

• А/м "Тойота-Карина-ЕД" (требуется мелкий ремонт). Тел.: 51-29-00. (45508)

• А/м ГАЗ-3110 1999 г. вып., 150 л. с., ГУР, за 110 тыс. руб. Раб. тел.: 53-07-11, дом.: 52-77-71. (45503)

• А/м ВАЗ-21083 95 г. вып. ("вишня"). Тел.: 55-41-04. (12915)

• А/м ВАЗ-21053 2000 г. вып., пробег 14 тыс. км. Тел.: 55-39-17. (12938)

• "ММС-Шариот" 93 г. вып., б/п – 5,5 т. у. е.; комплект новой японской резины 205х65. Тел.: 56-20-36. (12939)

• А/м ВАЗ-21093 1998 г. вып. Тел.: 54-68-52. (12941)

А/м "Москвич-412". Тел.: 53-74-00 после 18 ч. (12944)

• А/м ВАЗ-2101 76 г. вып. – 27 т. р. Тел.: 55-07-06. (12950)

• А/м "Ниссан-Атлас" 89 г. вып., не исправен двигатель, или меняю. Тел.: 556-486. (12953)

А/м ВАЗ-21043, декабрь 96 г. вып. Тел.: 6-75-74 после 20.00. (12957)

• А/м "Тойота-Виста" 91 г. вып. Тел.: 54-19-04. (12960)

• Срочно! А/м ГАЗ-3110 2000 г. вып., "Мазда-Энос" 92 г. вып., м/а "Тойота-Хайс" 95 г. вып. Раб. тел.: 51-29-62. (12963)

• Срочно "Опель" 86 г. вып. – 35 т. р. Тел.: 555-367. (12968)

• Срочно а/м "Тойота-Марк-2" 93 г. вып., механика, турбодизель 2,4, 6 мес. в РФ. Тел.: 55-70-42. (12971)

• А/м "Т-Карина", декабрь 89 г. вып., в хор. сост. – 2 т. у. е. Дом. тел.: 6-17-07. (45510)

• А/м "Таун-Айс" 1988 г. вып., 4 ВД, г/п, механика – 45 тыс. руб. Тел.: 54-47-45. (45516)

• М/г "Мазда-Бонго" 84 г. вып., дизель, термос. Тел.: 54-28-52. (45517)

Минивэн 97 г. вып., б/п. Цена Владивостока – 5 т. у. е. Тел.: 51-38-63. (45518)

• А/м ВАЗ-21093 95 г. вып. – 75 т. р. Торг. Тел.: 6-29-97. (45520)

• А/м "Таун-Айс" г/п, б/п, 91 г. вып., аварийный, на ходу – 2,6 т. у. е. Тел.: 55-82-00. (45523)

ГРУЗОПЕРЕВОЗКИ
56-13-23
Требуются водители
ГАЗ-будка, ЗИЛ, "Газель", микрогрузовик, ЗИЛ-полуприцеп

• А/м "Ниссан-Санни" 90 г. вып., 4 ВД. Тел.: 4-09-10. (12990)

• А/м "Москвич-2140" люкс 1987 г. вып., или меняю на "Жигули". Тел.: 51-76-07. (12977)

• А/м ВАЗ-21093 94 г. вып., сигнализация, центр. замок. Тел.: 515-755. (12982)

• А/м ВАЗ-21053 1999 г. вып. за 75 т. р. Тел.: 55-34-97, 6-33-21, Сашу. (12989)

• А/м "Газель" 2001 г. вып., 7 мест, фургон. Тел.: 55-41-76. (45525)

• РАФ. Тел.: 54-13-94. (45526)

• М/г "Тойота-Дюна" 1994 г. вып., 2 т, фургон, подъемник. Тел.: 6-09-13. (45528)

• Подземный гараж в 29 мр-не, или обменяю на 1-комн. кв-ру. Тел.: 52-24-13. (45415)

• Капгараж в "Майске-4" (от ост. трамвая 100 метр., рядом со сторожем, свет, тепло, смотр. яма, неоштукатурен). Цена 25 тыс. руб. Тел.: 52-67-44. (45420)

• Капгаражи в а/к "Жигули" и "Сирена-3". Тел.: 56-18-86 вечером. (45492)

• Капгараж в ГСК-1 (6х4, свет, тепло, техэтаж). Тел.: 55-49-99. (12959)

• Гараж в 47 квартале. Тел.: 52-66-50.

• Дачу 12 соток в "Архиреевке-2". Тел.: 52-24-13. (45416)

• Дачу в пос. Ст. Китой (30 сот., 5х6, теплица), или меняю на кв-ру. Тел.: 3-17-89.

• Приват. дачу, не топило (10 сот.). Варианты обмена. Адрес: 93-10-24.

• Дачу. Тел.: 513-220. (45480)

• Дачу в Ново-Ясачной. Тел.: 6-45-99. (45506)

• Дачу за пос. Северный, 16 сот., 3 теплицы, баня, стайка, 2-этажный домик. Дом. тел.: 6-17-07. (45509)

• Запчасти а/м "Виста" 91 г. вып., SV32. Тел.: 56-46-46, аб. 6119. (45261)

Киоск с местом. Тел.: 55-08-72. (45374)

Кабину на ДСК в прод. зале. Тел.: 55-36-15. (45384)

Ткань купра, разные цвета. Тел.: 527-961. (45403)

• Щенков питбуля. Тел.: 518-712. (45409)

• Срочно пейджер "Навигатор" 4-строчный. Цена 1200 руб. Торг. Тел.: 53-00-02. (45418)

• Щенков таксы. Тел.: 6-62-84. (45410)

• Двигатель ВАЗ-2108 с документами. Тел.: 56-21-60. (45411)

• Мебель: спальня, стенка, кухня, недорого. Два половых покрытия, оба 4х4, недорого. Дачу за старым Китойским мостом, не топило. Тел.: 52-70-05. (45412)

• Сено. Тел.: 3-49-15, Оксану. (45425)

ЧП "Дилижанс 0"
ГАЗ (будка), ЗИЛ, "Газель", микрогрузовики до 2 т
3-73-84
Услуги бригады грузчиков.

ГРУЗОВЫЕ ПЕРЕВОЗКИ
ГАЗ (будка), «Газели», м/г
56-08-68

СЛУЖБА ГРУЗОВЫХ ПЕРЕВОЗОК «ТИТАН»
52-60-96
ГАЗ будка, ЗИЛ, «Газели», микрогрузовики

ГАЗ, "Газель", микрогрузовики, грузчики.
ПЕРЕВОЗКИ
53-53-29
ДВП, метлы, доставка

М/г (1,5 и 2 т), "Газель" ГАЗ, ЗИЛ и т. д.
«ТРАНСВЕР»
Требуются водители с личным а/м
53-000-5

ГРУЗОПЕРЕВОЗКИ
М/г до 3 т, ГАЗ-фургон, ЗИЛ бортовой, эвакуатор. Грузчики.
6-19-12

ГРУЗОПЕРЕВОЗКИ
Услуги грузчиков, качественная укладка домашних вещей в контейнер.
Постоянным клиентам - скидки.
532-035

ГРУЗОВЫЕ ПЕРЕВОЗКИ
Японский грузовик 2,5 т, 4,5 метра, м/г, "Газель", ГАЗ, ЗИЛ: большой мебельный фургон, бортовой, КамАЗы' контейнер, бортовой + прицеп, бензовоз, полуприцеп. Услуги грузчиков.
51-26-96

ПЕРЕВОЗКИ
МАЗ бортовой
53-31-17
в любое время

ГРУЗОПЕРЕВОЗКИ
ЗИЛ, ГАЗ, "Газель", м/г, грузчики
Тел.: 55-42-35, 55-32-75

• Жен. кожан. куртку с песцовым воротником и манжетами, утепленную, б/у, в хор. сост. Тел.: 51-98-84. (45428)

Срубы бани, дома. Тел.: 51-28-02. (45430)

• Компьютер "Пентиум-2". Тел.: 52-46-10. (45440)

Пиломатериал с доставкой. Купим лес-пиловочник. Тел.: 55-14-53. (45441)

• Новый мягкий уголок. Тел.: 54-52-01. (45444)

• Холодильный прилавок. Тел.: 6-51-46.

Новые мягкие уголки за 4 тыс. руб. Тел.: 633-02. (45451)

• Радиотелефон, дальность 125 км. Тел.: 51-01-68. (45463)

• Ванну – 600 р. Тел.: 553-873. (45468)

Доску обрезную, лиственница, брусок. Тел. дисп.: 56-29-33. (45469)

• Ноутбук IBM, объем памяти 6 Гб. Тел.: 55-84-67. Пейджер: 56-46-46, аб. 5450.

• Компьютер K6-II 3D now 266 Mhz/96 RAM/HDD 4,1Gb/CD/FDD/SB Live 1024 value/RIVA TNT2 vanta 16Mb/Samsung 15"/miditower/keyboard/mouse. Цена 11000 руб. Тел.поср.: 4-40-20 (вечером).

Наращивание ногтей
по последней акриловой разработке
Индивидуальные консультации
Запись по тел.: 56-26-23

• Фотоаппарат "Киев-6С" 6х6, широкий, макрокольца, объектив "Вега", 80 мм + шахта – 800 р. Торг. Тел.: 55-84-67 вечером.

• Бензопилу "Дружба" новую. Тел.: 51-00-66 после 17 ч.

• Матричный принтер "Эпсон". Тел.: 52-42-18.

• Щенка ротвейлера (мальчик, 1,5 месяца). Тел.: 53-26-62.

• Морозильную камеру "Атлант" б/у, в отл. состоянии. Тел.: 4-80-33.

• Р/телефон (новый, радиус 30 км) – 4500 р. Тел.: 89-02-41-23-524, Артем.

• Лодку "Обь", лодочный мотор "Нептун". Все в раб. сост. Тел.: 51-58-09.

• Два ковра (Бельгия, 1,70х2,80, б/у) – 600 р. Адрес: 15 м/н-25-16 до 19 ч.

• Холодильный прилавок "Каир" недорого. Тел.: 56-89-37.

• Щенков карликового пинчера. Тел.: 4-86-40. (45496)

• Двигатель 5А по запчастям. Раб. тел.: 53-07-11, дом. тел.: 54-32-10. (45504)

• "Сони Плэйстэйшн" – 4200 р. Торг. Шв. машинку. Тел.: 556-345. (45507)

• Новые кожаные изделия высокого качества, недорого. Тел.: 569-152. (12908)

Щенков стаффордширского терьера. Внеплановая вязка. Тел.: 51-61-90. (12909)

• Жен. шапки недорого. Тел.: 55-00-78. (12911)

• Гвозди 16–200 мм. Электроды. Лист оцинков. 0,55. Трубу нержав. 108х5. Пленку п/э. Тел.: 553-352. (12913)

• Ондатру. Тел.: 556-373. (12917)

• Коптильню домашнюю. Тел.: 55-49-67. (12918)

• Шкурки соболя выдел., 3 шт. Плащ жен. кожаный, коричневый, р-р 50. Тел.: 56-46-46, аб. 4642. (12929)

• Картофель. Доставка. Продам ЗИЛ-130 будка, или меняю. Тел.: 55-67-39. (12932)

Торговое оборудование (шкафы, прилавки), недорого. Тел.: 56-19-55, 51-51-11 вечером. (12954)

• Французские шубки, иск. мех. Тел.: 55-70-69. (12961)

Новый мягкий уголок. Тел.: 6-91-77. (12967)

• Монитор Nec 15" новый. Цена 140 у. е. Тел.: 55-70-42. (12972)

• Свадебное платье, р-р 44–48 – 3500 р., кожаные штаны, р-р 46–48, б/у – 1500 р. Тел.: 55-26-41. (45515)

Шкафы-купе. Тел.: 56-97-52. (12984)

• Кресло-кровать новое. Тел.: 6-40-72. (12981)

• Трубу оцинкованную. Тел.: 56-46-46, аб. 7951. (45527)

• Спальный гарнитур б/у, дешево, можно частями. Тел.: 54-11-03.

КУПЛЮ

Фторопласт, нержавеющие электроды. Тел.: 51-78-50. (12625)

Нихром, электроды нерж. Тел.: 519-349. (12900)

• Минивэн 1997–98 гг. вып., без пробега по России, в пределах 10 тыс. у. е. Тел.: 52-71-00. (45227)

Фторопласт, н. электроды, баббит. Тел.: 62-976. (12878)

Задвижки. Тел.: 55-22-44 вечером. (12879)

ГРУЗОПЕРЕВОЗКИ «Атлант»
ЗИЛ, м/г 1,5, 2 т, "Газель", ГАЗ, фура - 5 т. Грузчики.
Постоянным клиентам скидка
54-58-94

• Швейную машину "Лада", пр-во Чехословакии, 60-х годов выпуска, в нерабочем состоянии, на запчасти, недорого. Тел.: 51-34-71. (45412)

• Гараж в а/к "Сигнал" недорого. Тел. поср.: 55-14-53. (45437)

• Каф. плитку, шпаклевку – 50 кг, недорого. Тел.: 553-873. (45467)

• Импортный мягкий уголок б/у, 300–400 руб. Тел.: 6-19-12.

• Синие и белые форменные рубашки (МВД, ж/д, размеры с 44 по 50). Тел.: 56-23-02.

ЗКС, вентили РУ 63. Тел.: 51-51-97. (45487)

• Металл. уголок 25 мм. Тел.: 6-85-52. (45489)

• А/м "Тойота" RAV-4 в аварийном состоянии. Тел.: 6-98-60. (45493)

Кожу. Тел.: 564-075. (45495)

• А/м ВАЗ 90–94 гг. вып., в пределах 25 т. р. Тел.: 51-49-26. (12920)

• Кимоно. Тел.: 6-56-57. (12925)

• А/м ВАЗ 1990 г. вып. Тел.: 552-[illegible] (12926)

• Отводы. Тел.: 56-24-70. (12935)

• Резину на а/м "Урал". Тел.: 56-24-70 после 20.00. (12936)

• А/м ЗИЛ, кирпич. Тел.: 51-38-63. (45519)

МЕНЯЮ

• М/а "Т-Хайс" на небольшой а/м с вашей доплатой. Или продам. Тел.: 52-66-50.

• Ноутбук на компьютер не менее "Пентиум-3". Варианты. Тел.: 55-84-67 вечером.

• 3-комн. кв-ру улуч. планировки в 6 "А" мр-не на две квартиры. Варианты. Тел.: 56-18-86. (45456)

• 1-комн. хрущевку, 3/5, в Мишелевке и дом на комнату или кв-ру с доплатой, или продам. Тел.: 3-17-65, 55-82-00. (45524)

ЛИДЕР-ПРОФИ
НИЗКИЕ ЦЕНЫ
ПРОИЗВОДСТВО И УСТАНОВКА ОКОН И ДВЕРЕЙ ИЗ МАССИВА КАЧЕСТВЕННОЙ ДРЕВЕСИНЫ
Адрес: 20 кв-л, д.1, маг. «Байкал».
Тел.: 52-23-86.
Часы работы: с 10 до 19 час., обед с 14 до 15 час., в субботу с 9 до 13 час.
• ИЗУМИТЕЛЬНЫЙ ВНЕШНИЙ ВИД - изящные формы, правильные четкие линии; теплые оттенки и живая структура натурального дерева; гладкая приятная на ощупь поверхность.
• ДЛИТЕЛЬНЫЙ СРОК ЭКСПЛУАТАЦИИ обеспечивает передовая технология изготовления, применение только сухой высококачественной древесины и специальное лаковое покрытие.
• ФИРМЕННЫЙ СЕРВИС включает в себя квалифицированные консультации, индивидуальное изготовление, гарантию, бережную доставку и профессиональную установку, оперативное постгарантийное обслуживание.

ОБЪЯВЛЕНИЯ • РЕКЛАМА

Евроремонт
Отделка любых помещений, перепланировка
Тел.: 52-85-00

СТЕКЛО
Магазин «На Крупской»;
18 мр-н, д.1 по ул.Социалистической;
9 мр-н, д.84 (напротив к/т «Родина»;
ИЗГОТАВЛИВАЕМ АКВАРИУМЫ

ООО "АБИС"
Туры в Японию
за автомобилями от 450 у.е.
Принимаем заказы на автомобили
Таиланд, Анталия и другое!
тел./факс: 55-19-57

парикмахер - стилист
Людмила Жукова
тел.: 54-27-34

ОБУВЬ
Вестфалика
Коллекция "зима-весна 2002"
Гарантийный срок 70 дней.
Кредит на 2 месяца.
Скидка на зимнюю обувь 15%
Магазин "Глобус", 12а мр-н, д. 13.
Работаем с 9 до 21 ч.

ПРЕДПРИЯТИЕ НАБИРАЕТ
водителей с личными а/м для работы в такси
Принятые на работу пользуются льготами предприятия
Тел.: 53-06-86, 53-25-99, 51-76-21

Second-hand
НОВОЕ ПОСТУПЛЕНИЕ
А также ТОЛЬКО У НАС
ВЕЩИ НА ВЕС
100 гр. - 5 рублей
Адреса: 1) «Щеголь», к/т «Родина», без выходных
2) «Модник», 86 кв-л, д. 14а, зд. Комземресурсов
3) "Стиляга", 19 мр-н, д. 9, вход в магазин "Армандо"

РАЗНОЕ

Ремонт кв-р. Тел.: 517-815. (12867)

Отчеты, декларации, сдам налоговую. Тел.: 3-72-60. (44334)

Ремонт кв-р. Тел.: 530-005. (12490)

Ремонт телевизоров. Гарантия. Тел.: 517-034, 52-75-18. (45264)

Перевозки. Тел.: 6-09-13. (44720)

Перевозки. Тел.: 511-769. (12686)

Эл. проводка. Тел.: 666-03. (12696)

Перевозки. Тел.: 51-80-58. (12780)

Перевозки. Тел.: 53-28-40. (45251)

Перевозки. Тел.: 55-32-75. (12644)

• Диплом СПТУ-34 на имя Панфилова В.В. считать недействительным. (45307)

• Ищу работу с лич. микроавтобусом. Пейджер: 509-001, аб. 2031. (45406)

• Сниму 2-комн. кв-ру с телефоном. Тел.: 52-62-88. (45407)

• Для занятий бальными танцами ищем партнера 10–11 лет, рост 1,43–1,50, класс "Е". Тел.: 6-31-46. (45408)

Замена унитаза на компакт – 890 руб. Тел.: 558-698. (45295)

Евроремонт. Тел.: 535-293. (45319)

Грузоперевозки ГСМ, 9 куб. м. Тел.: 55-77-08. (12824)

Время худеть по-новому, 10–12 кг в месяц. Тел.: 51-84-77, Наталья. (12840)

Перевозки. Тел.: 54-74-24. (12851)

Перевозки. Тел.: 517-005. (12906)

Перевозки, 4,5 м, 2 т. Тел.: 6-38-04. (45402)

Ремонт телевизоров, видеомагнитофонов. Тел.: 53-84-62. (45405)

Ремонт квартир. Скидки. Тел.: 55-91-57, 55-17-14. (45413)

Регистрация ООО, ЧП, договоры и др. Тел.: 555-225. (45414)

• Сниму гараж в районе 95, 84 кварталов. Тел.: 56-16-35. (45429)

• Сдам теплый гараж в ГСК-3. Есть все. Оплата вперед за 1 год, 500 руб. в месяц. Тел.: 6-11-85. (45434)

• Реставрация старых фотографий. Тел.: 55-84-67.

• Зачетную книжку на имя Нагорного Е.В. считать недействительной. (45452)

Защита прав потребителей. Тел.: 54-21-70. (45419)

Требуются сторожа. Обр.: ГСК "Березка", напротив ПТУ-32 (вторник – с 17.00 до 18.00). (45423)

Ремонт телевизоров. Вызов бесплатно. Тел.: 6-11-14. (45431)

Ремонт. Укладка керамической плитки. Тел.: 51-76-88. (45436)

Найму работников для изготовления окон и дверей. Тел.: 51-33-26. (45442)

Изготовим рамы на балкон. Тел.: 53-00-05. (45443)

Ремонт кв-р. Тел.: 51-98-62. (45446)

Евроремонт. Плитка. Тел.: 51-31-85 после 18.00. (45450)

Требуется продавец в отдел "Детское питание". Тел.: 53-71-56. (45454)

Делаю интернет-сайты, странички. Недорого. Тел.: 52-68-40, Александр. (45455)

Евроремонт. Тел.: 6-67-43. (45457)

Сдам складское помещение 80 кв. м, торговую площадь. Тел.: 53-21-93. (45458)

Ремонт имп. и отеч. стиральных машин, микроволн., пылесос. Тел.: 55-94-17, с 9.00 до 17.00. (45459)

Новое лицо без хирургии. Дорого. Тел.: 52-56-34. (45460)

Ешь и худей. Гарантия 100%. Дорого – от 372 у. е. на 3 месяца. Тел.: 52-56-34. (45462)

• Аттестат на имя Сизых Д.О. № А 4479979 (откр. сменной школы №7) считать недействительным. (45461)

• Сниму кв-ру. Тел.: 553-873. (45466)

• Найден кот в 94 квартале (полосатый, лапки и мордочка белые). Тел.: 52-34-46 днем, 6-10-36 вечером.

Аллергия, стенокардия по Бутейко. Тел.: 51-87-89. (45464)

Ремонт квартир. Тел.: 59-82-67. (45465)

Эл. проводка. Тел.: 51-32-24. Пейдж.: 56-46-46, аб. 4752. (45473)

Евроремонт. Делаем все. Тел.: 9-15-12. (45474)

Комплексный ремонт. Тел.: 53-48-62. (45475)

Все виды электрических работ от розетки до люстры
Профессионально и качественно, в удобное для вас время
Проводка (от ревизии до полного монтажа)
Не рискуйте сами, свяжитесь с нами!
Тел. 530-005 с 12 до 20.

Ремонт квартир. Арки, плитка и др. Тел.: 51-17-28. (45479)

Евроремонт, строительство. Тел.: 53-48-38. (45481)

Срочный ремонт квартир. Тел.: 52-72-82. (48482)

Ремонт шв. машин (запчасти). Тел.: 52-61-34. (45483)

Строительство, ремонт. Тел.: 54-74-24. (45484)

Сантехуслуги. Тел.: 55-79-17, 51-37-98. (45486)

Деревянные двери на заказ. Тел.: 3-17-91 вечером. (45488)

Эл. сварка, установка замков, ремонт металл. дверей, гаражных ворот. Тел.: 6-09-04. (45490)

СТРОЙ ЦЕНТР
г.Ангарск, ул.Файзулина, 10, тел.: (3951) 52-92-81
РЕМОНТ БЕЗ ВАЛИДОЛА
• Ремонт квартир, магазинов, офисов
• Дизайн
• Перепланировка
гарантии

• Нашедшего водительское удостоверение на имя Захарова Сергея Валерьевича прошу позвонить по тел.: 52-87-93. (45494)

Комфортная очистка организма. Тел.: 52-64-23 до 13.00. (45501)

В мебельный салон требуются продавец, сборщик-грузчик (с правами). Тел.: 558-092. (45499)

Ремонт кв-р. Тел.: 6-14-13. (45505)

Ремонт любых телевизоров. Недорого. Тел.: 3-13-87. (12903)

• Военный билет, серия Н-4 №2431092, на имя Мухина С.В. считать недействительным. (12907)

• Сниму 1-комн. кв-ру. Тел.: 52-26-60. (12910)

• Военный билет на имя Кугубаева Романа Владиславовича считать недействительным. (12912)

• Военный билет на имя Глазкова Сергея Викторовича считать недействительным. (12914)

• Требуется продавец. Образование: конструктор, модельер, технолог. Тел.: 55-54-26 с 21.00 до 23.00. (12916)

Качественный ремонт электропроводки. Тел.: 56-91-50. (12919)

Сантехнические, сварочные работы. Гарантия. Тел.: 51-10-57. (12921)

ООО «Новэк», лицензия №1
ЛОМБАРД
Выдаем краткосрочные кредиты под залог ювелирных изделий из золота, теле-, видеотехники и столового серебра
Пенсионерам и постоянным клиентам льготы

НОВЫЙ ГРАФИК РАБОТЫ:
• К/т «Победа», 2 эт., т. 52-20-09, с 10 до 19 ч., в субб. с 10 до 14 ч.
• 12а мр-н, торговый дом «Гефест», 2 эт., т. 55-56-04, с 10 до 19.30, БЕЗ ВЫХОДНЫХ
Реализуем ювелирные изделия из золота и бриллиантов на 50% ниже рыночной цены

Ремонт кв-р. Тел.: 558-187. (12923)

Эмалировка ванн финскими материалами. Тел.: 53-28-40. (12924)

Ремонт телевизоров и видеомагнитофонов. Тел.: 53-28-40. (12931)

Установка замков, утепл. дверей. Тел.: 56-08-87, 55-64-03. (12964)

Ремонт квартир, офисов, магазинов. Тел.: 51-72-23. (12965)

Сантехнические и сварочные работы. Тел.: 55-48-16. (12966)

Дорогие ангарчане и гости нашего города!
предлагаем 60 наименований изделий из ПЛАСТМАССЫ!
Очень красиво, очень необходимо и, главное, дешево
ВСЕГДА В ПРОДАЖЕ: ШИФЕР 8-волновый, разных размеров (г.Красноярск), стекло 4 мм, ДСП, фанера, ДВП, рубероид, сетка Рабица, гвозди всех размеров, пленка полиэтиленовая, кафельная плитка, унитазы, компакт-бачки (продаем раздельно), эмаль всех цветов (Одинцово, 1 кг, 3 кг), олифа «Ансоль», кузбаслак, известь, мел, малярные принадлежности в ассортименте, эмалированная посуда и многое другое.
Адрес: маг. «СТРОЙМАТЕРИАЛЫ» в 215 квартале, тел.: 54-08-26, маг. «ХОЗЯЙСТВЕННЫЙ» в 10 мр-не, д.31, тел.: 55-17-66

Ремонт ТВ. Тел.: 55-05-49. (12933)

Сниму 2-комн. кв-ру на длит. срок. Тел.: 55-76-55. (12937)

Магия. Целительство. Гадание на картах. Тел.: 6-55-48. (12942)

Ремонт подвесок японских автомобилей. Тел.: 51-08-64. (12943)

Ремонт, перепланировка квартир, офисов. Тел.: 556-608. (12945)

• Свидетельство №4192 от 06.10.99 г. на имя Земчихина А.В. считать недействительным. (12928)

• Сниму в аренду гараж недалеко от квартала "А". Раб. тел.: 56-41-11, 56-07-08. (12930)

• Сдам гараж в "Майске-4" – 500 р. Тел.: 6-76-27. (12934)

• Милые, добрые люди! Просим вас стать шефами детей 5-й группы Дома ребенка (13 м/н). Нам нужны ваша поддержка и помощь. Дети 5-й группы.

Отчеты ИП, декларации о доходах, единый социальный налог. Тел.: 59-82-31. (12946)

Ремонт, восстановление любых автопластмасс и пластиков (включая корпуса зеркал, фар и т. п.). Коленов и Ко. Ангарск, территория ж/д вокзала. (129947)

Качественная косметика и парфюмерия на дом. Тел.: 55-38-09. (12948)

ОПЫТНЫЙ БУХГАЛТЕР
возьмет частных предпринимателей на абонементное обслуживание.
Здесь же заполнение деклараций для возврата подоходного налога.
Раб. тел.: 530-543, дом. тел.: 343-97.

Работа в свободное время – 5–7 тыс. руб. Тел.: 515-112. Пейджер: 501-094, аб. 5249. (12952)

Эл. проводка. Тел.: 648-62. (12962)

Качественное постельное белье! Готовое и на заказ. От простого до элитного. Фирменный вид. Красивые яркие ткани. Самые низкие цены на пошив! Услуги дизайнера. Магазин "Ангарский", от входа направо, в конце зала. Авт. №10. (12969)

Ремонт кв-р. Тел.: 6-37-10. (12970)

• Срочно сниму 1-комн. меблированную кв-ру с телефоном. Тел.: 9-15-03. (12951)

• Диплом АПТ на имя Данильченко Юрия Алексеевича считать недействительным. (45513)

• Семья снимет квартиру. Тел.: 9-51-64. (45514)

Предлагаем работу в международной компании. Тел.: 56-04-84 с 9 до12 ч. (45511)

Требуется столяр-станочник, плотник. Адрес: 88 кв-л-2-7. Тел.: 53-48-48. (45512)

Наращивание ногтей – 500 р. Ателье "Элегант". Тел.: 55-39-42, утром, вечером. (12975)

Перетяжка мебели. Тел.: 553-942 вечером. (12976)

Ремонт, все виды работ. Дизайн, гипсокартон, лепка, с/техн. работы. Тел.: 53-77-58, 55-34-56. (12978)

Перетяжка, ремонт мебели. Тел.: 6-40-72. (12980)

Клеим обои. Высокое качество. Тел.: 55-34-07, 55-34-56.

Изготовим, остеклим балконы, лоджии. Тел.: 55-31-39. (12988)

• АОЗТ "Капитал", постанов. о регистрации №2579 от 29.12.92 г., ликвидируется. Обращаться: 10-46-274 до 14.04.02. (12987)

• Срочно сниму 2-комн. кв-ру. Оплата вперед. Тел.: 55-45-88, 55-69-11. Пейджер: 56-46-46, аб. 5768. (45521)

• Отдадим замечательных котят в хорошие руки. Тел.: 56-04-08. (45522)

Набираю группу для поездок в Черемхово. "Газель", 7 мест. Тел.: 513-170. (45529)

НОВОЕ ПОСТУПЛЕНИЕ
МЕБЕЛЬ для ванной комнаты
Чугунные и акриловые ВАННЫ
САНТЕХНИКА
Сантехнические работы
Доставка до подъезда бесплатно
Магазин "Московский"
Адрес: ул. Московская, дом 29, телефон: 52-34-83

ОБЪЯВЛЕНИЯ • РЕКЛАМА

агентство Суворов

АДРЕСА:
1) 18 мр-н, д. 4, кв. 254/255, тел.: 55-34-44, 55-36-90, обмен и аренда - 55-65-19;
2) 89 кв-л, д. 2, тел.: 53-31-53, 53-31-41, обмен и аренда - 53-31-70.

Лицензия №47 от 15 июля 1997 г.

Район	Тип	Этаж	Площадь	Цена (т.р.)	Примечания
2-КОМНАТНЫЕ					
12 м/н	Ул.	2/5	52,5/31,7/9	380	тел., с/у разд., балкон 6м, м.дверь
12а м/н	Ул.	8/9	51,5/32,4/7,5	340	с/у разд., балкон, лоджия, м.дверь
12а м/н	Ул.	3/9	52,4/32,9/7,5	400	с/у разд., балкон, лоджия, м.дверь
15а м/н	Ул.	9/9	33/7,5	320	тел., с/у разд., балкон, лоджия
17 м/н	Ул.	1/5	51/30,9/9	360	с/у разд., м.дверь, решетки, угловая
17 м/н	Ул.	3/5	51,4/30,9/8,6	350	тел., с/у разд., м.дверь
17 м/н	Ул.	4/5	54/30,8/9	380	с/у разд., м.дверь, угловая
17 м/н	Ул.	4/5	43,1/28,8/7,5	330 т/у	с/у совм., балкон, м.дверь
18 м/н	Ул.	1/5	53,5/30,1/9	350	с/у разд., лоджия
18 м/н	Ул.	3/9	49,1/28,8/7,5	400	тел., с/у разд., лоджия, м.дверь
19 м/н	Ул.	1/5	52,4/31,2/9	370	тел., с/у разд., м.дверь, решетки
22 м/н	Ул.	4/5	50,8/29,1/9	400	тел., с/у разд., балкон, на 2 стороны
29 м/н	Ул.	10/10	49,9/26,2/9,5	280	тел., с/у разд., лоджия
29 м/н	Ул.	9/10	48/27,9/9	320	тел., с/у разд., балкон 6м, м.дверь
29 м/н	Ул.	5/10	49,5/26,6/9	345	тел., с/у разд., лоджия 6м, м.дверь
29 м/н	Ул.	7/10	47,9/28,1	330	тел., с/у разд., лоджия, м.дверь
32 м/н	Ул.	4/5	50,6/30,1/9	410	с/у разд., балкон, м.дверь, на 2 стороны
33 м/н	Ул.	1/5	49,3/28,4/9	340	с/у разд., м.дверь, решетки, на 2 стороны
85 кв.	Эксп.	5/5	52,2/29,6/8	380	с/у разд., балкон, м.дверь
91 кв.	Эксп.	2/5	52,1/30/8	380	тел., с/у разд., балкон 6,5м, м.дверь
212 кв.	Ул.	5/9	53,8/33,9/7,5	420	с/у разд., м.дверь
212 кв.	Ул.	6/10	52,1/33/7,5	470	тел., с/у разд., 2 лоджии, м.дверь
278 кв.	Ул.	5/5	48,9/30,6/9	370	тел., с/у разд., балкон 6м, 2-я дверь
33 м/н	Ул.	2/5	49,9/28,6/9	450	тел., с/у разд., 2 балкона, м.дверь, на 2 стороны
6 м/н	Ташк.	3/5	47,9/29,1/11	320	тел., с/у совм., балкон, м.дверь
7 м/н	Хр.	1/5	44,9/25,3/6,5	240	тел., с/у совм., решетки, 2-я дверь
8 м/н	Хр.	4/5	46/29,3/6,5	300	тел., с/у совм., балкон, м.дверь
8 м/н	Хр.	5/5	45,8/28,6/6,5	300	тел., с/у совм., балкон, м.дверь
9 м/н	Хр.	4/5	44,9/28,6/6	300	тел., с/у совм., балкон, м.дверь
9 м/н	Хр.	3/5	45/28,7/6,5	290	тел., с/у совм., балкон, м.дверь, решетки
11 м/н	Хр.	2/5	31/6	300 т/у	тел., с/у совм., балкон, м.дверь
12 м/н	Хр.	5/5	45,5/29,1/6	305	с/у совм., балкон, м.дверь
12 м/н	Хр.	5/5	44,4/29/6	320	с/у совм., балкон, м.дверь
12 м/н	Хр.	2/5	45,1/28,7/6,5	300	с/у совм., балкон, м.дверь, решетки
15 м/н	Хр.	1/5	28/6	280	тел., с/у совм., м.дверь, решетки
15 м/н	Хр.	3/5	48,7/31,2/6,5	330	с/у совм., балкон, м.дверь
15 м/н	Хр.	5/5	45,1/28,7/6	300	тел., с/у совм., балкон, м.дверь
15 м/н	Хр.	5/5	44,5/28,5/6,5	300	с/у совм., балкон, м.дверь, решетки
15 м/н	Хр.	2/5	44,9/28,8/6	300	тел., с/у совм., балкон, м.дверь
82 кв.	Хр.	5/5	44,4/29,9/6	300	с/у совм., балкон
84 кв.	Хр.	5/5	45,1/28,6/6	300	тел., с/у совм., балкон, м.дверь
84 кв.	Хр.	3/5	44,7/28,5/7	300 т/у	с/у совм., балкон, м.дверь
84 кв.	Хр.	1/5	44,4/28,4/6,5	270	тел., с/у совм., 2-я дверь, решетки
85 кв.	Хр.	3/5	30/6,5	290	с/у совм., балкон
86 кв.	Хр.	3/5	44,5/29,8/6	305	тел., с/у совм., балкон, м.дверь
88 кв.	Хр.	2/5	40,6/26,2/6	300	с/у совм., балкон, м.дверь
91 кв.	Хр.	5/5	44,9/29,9/6,3	270	тел., с/у совм., балкон, м.дверь
93 кв.	Хр.	1/5	40,9/25,3/6	265	с/у совм., м.дверь, решетки
94 кв.	Хр.	1/5	44,6/30/6	260	с/у совм., м.дверь, решетки
94 кв.	Хр.	2/5	45/30,2/6	305	с/у совм., балкон, м.дверь
94 кв.	Хр.	2/5	44,6/26,5/6,1	300	с/у совм., балкон
95 кв.	Хр.	5/5	44,9/29/6	300	тел., с/у совм., балкон, м.дверь
178 кв.	Хр.	1/5	45,8/30,8/6,5	290	тел., с/у совм., м.дверь, решетки
182 кв.	Хр.	1/4	45,4/30,5/6	300	с/у совм., м.дверь, решетки
189 кв.	Хр.	5/5	44,8/26,3/6,6	320	тел., с/у совм., балкон, м.дверь
189 кв.	Хр.	4/5	40,9/25,8/5	300	с/у совм., балкон
189 кв.	Хр.	3/5	40,9/26,1/6	310	тел., с/у совм., балкон, м.дверь
207 кв.	Хр.	1/5	28,6/6	270	тел., с/у совм., м.дверь
207 кв.	Хр.	3/5	41,7/28,5/6	350 т/у	тел., с/у совм., балкон, м.дверь
207 кв.	Хр.	2/5	45,2/30,7/6	360	тел., с/у совм., балкон, 2-я дверь
Л кв.	Хр.	1/5	45,4/28,8/6	250	тел., с/у совм., м.дверь, решетки
ул.Восточная	Хр.	3/3	44,5/32/6	270	с/у совм., балкон, м.дверь, угловая
23 кв.	Кр.	2/3	46,2/26,5/7	300	с/у разд., балкон, м.дверь, решетки
55 кв.	Кр.	2/2	45,5/27,3/8	350	тел., с/у разд., балкон
59 кв.	Кр.	1/3	30/8	350 т/у	с/у разд., решетки, на 2 стороны
74 кв.	Кр.	2/4	59,9/32,9/13,5	25 тыс. у.е.	тел., с/у совм., м.дверь, мебель (Италия)
75 кв.	Кр.	1/3	57,1/31,2/10,5	400	тел., с/у разд., м.дверь, решетки
76 кв.	Кр.	1/4	30,6/7	330	тел., с/у разд., м.дверь, решетки, угловая
76 кв.	Кр.	2/3	31,6/6	410	тел., с/у разд., м.дверь, решетк
77 кв.	Кр.	3/4	49/29,4/6	380	тел., с/у разд., м.дверь
77 кв.	Кр.	1/3	51,1/30,3/8	320	тел., с/у разд., м.дверь, решетки, угловая
80 кв.	Кр.	1/4	54,9/32,5/8,4	330	тел., с/у разд., м.дверь, решетки, на 2 стороны
81 кв.	Кр.	1/4	56,2/33,1/8,5	400	тел., с/у разд., м.дверь, решетки
99 кв.	Кр.	1/2	46,7/29,5/6,5	260	с/у разд., угловая
100 кв.	Кр.	1/2	46,2/28,3/8	280	тел., с/у разд., м.дверь, решетки, угловая
107 кв.	Кр.	1/3	48,6/29,5/6	370	с/у разд., м.дверь, решетки
211 кв.	Кр.	4/4	32,5/9	550	тел., с/у разд., балкон, м.дверь, на 2 стороны
211 кв.	Кр.	3/4	61,2/32,8/9	550	тел., с/у разд., балкон
211 кв.	Кр.	4/4	54/32,5/9	500	с/у разд., балкон, м.дверь, на 2 стороны
А кв.	Кр.	4/4	31,8/9	550	тел., с/у разд., балкон
Цемпос.	Кр.	2/2	43,2/27,8/7,8	160	с/у совм., балкон, 2 двери
ул.Иркутская	Кр.	3/3	52,6/34,4/8	270	тел., с/у разд., балкон, м.дверь
3-КОМНАТНЫЕ					
6 м/н	Ташк.	4/5	58,5/38,4/9	380	тел., с/у разд., балкон, м.дверь
7 м/н	Хр.	1/5	59,1/41,2/6,7	290	с/у совм., м.дверь, решетки, на 2 стороны
8 м/н	Хр.	3/5	57,4/36,5/6	380	тел., с/у разд., балкон, м.дверь
8 м/н	Хр.	2/5	59,5/43/6	370	с/у совм., балкон
8 м/н	Хр.	5/5	59,9/34,1/12	430 т/у	тел., с/у разд., балкон
10 м/н	Хр.	5/5	49,1/34,5/6	330	с/у совм., балкон, м.дверь
10 м/н	Хр.	1/5	49,3/34,7/6	310	с/у совм., балкон, м.дверь, угловая
10 м/н	Хр.	1/5	58/41,9/6,2	320	тел., с/у совм., решетки, м.дверь
13м/н	Хр.	2/5	54,9/36,9/6	370	тел., с/у разд., балкон, 2-я дверь
84 кв.	Хр.	4/5	49,2/34,7/6,6	360 т/у	тел., с/у совм., балкон, м.дверь
84 кв.	Хр.	5/5	49,5/34,9/6	320	с/у совм., балкон
85 кв.	Хр.	4/5	57,7/37,2/6	390	тел., с/у совм., балкон
93 кв.	Хр.	2/5	56,3/37,5/6	370	тел., с/у совм., балкон, м.дверь
94 кв.	Хр.	5/5	55,2/37,6/6	380 т/у	тел., с/у совм., балкон, 2-я дверь, решетки
94 кв.	Хр.	3/5	42/6	370	с/у совм., балкон, м.дверь
102 кв.	Хр.	5/5	47,7/33,7/6,5	350	тел., с/у совм., балкон, угловая
Л кв.	Хр.	4/5	48,5/34/6	250	с/у совм., балкон, м.дверь
189 кв.	Хр.	5/5	58,4/42/6,2	395	тел., с/у совм., балкон, м.дверь
207 кв.	Хр.	5/5	55,2/37,9/6	400	тел., с/у разд., балкон
6а м/н	Ул.	1/9	79,2/42/10	400	тел., с/у разд., лоджия 6м, м.дверь, торц
6а м/н	Ул.	1/5	69,9/47,8/9	340	с/у разд., м.дверь, решетки
6а м/н	Ул.	3/5	40,2/9	450	тел., с/у разд., лоджия, балкон, м.дверь, на 2 стороны
6а м/н	Ул.	3/4	46,8/9	400	с/у разд., лоджия 12м, балкон 6м, м.дверь
6а м/н	Ул.	3/5	70/37,5/8,4	400 т/у	с/у разд., балкон, лоджия, на 2 стороны
6а м/н	Ул.	2/4	69,4/47,4/9	450	тел., с/у разд., на 2 стороны, 2 балкона, м.дверь, решетки
6а м/н	Ул.	3/5	67,8/42/9	410	тел., с/у разд., лоджия, на 2 стороны, балкон, м.дверь
6а м/н	Ул.	2/4	65/42,7/8,6	400 т/у	тел., с/у разд., лоджия застек., 2 двери
6а м/н	Ул.	4/4	48/9	410	тел., с/у разд., 2 балкона, м.дверь
6а м/н	Ул.	4/4	65/42,4/9	410	тел., с/у разд., балкон, лоджия, м.дверь, на 2 стороны
7 м/н	Эксп.	5/5	36,9/12	400	тел., с/у разд., 2 балкона, м.дверь
7 м/н	Ул.	2/5	63,9/41,3/8,4	465	тел., с/у разд., балкон, лоджия, м.дверь, решетки
7а м/н	Ул.	2/5	87,8/50,4/13	800	тел., с/у разд., балкон 6м., лоджия, м.дверь
7 м/н	Ул.	4/9	62,6/40/9	430	тел., с/у разд., на 2 стороны, м.дверь
7 м/н	Ул.	7/9	62,8/40,1/8,5	400	тел., с/у разд., балкон, м.дверь, на 2стороны
7 м/н	Ул.	1/5	62/42/9	350	тел., с/у разд., м.дверь, решетки
7 м/н	Эксп.	1/5	67,7/37,1/10,1	350 т/у	с/у разд., м.дверь, решетки
7 м/н	Ул.	5/9	39,8/9	450	тел., с/у разд., балкон, лоджия 12м
7а м/н	Ул.	3/5	88/52/15	750 т/у	тел., с/у разд., 3 балкона, м.дверь
7 м/н	Ул.	5/5	70/37/12	400	тел., с/у разд., 2 балкона, м.дверь
7а м/н	Ул.	2/9	64,4/40,8/9	600	тел., с/у разд., лоджия, м.дверь, на 2 стороны
7 м/н	Ул.	1/5	67,5/37,4/10,4	350	тел., с/у разд., м.дверь, решетки
8 м/н	Ул.	7/9	62,8/40,5/7,5	430	тел., с/у разд., 2 балкона (12м + 3м), м.дверь, на 2 стороны
8 м/н	Ул.	5/5	58,2/38,8/7,6	450	тел., с/у разд., балкон, м.дверь, лоджия
8 м/н	Ул.	1/5	70,3/47,8/8,7	410	тел., с/у разд., м.дверь, решетки
9 м/н	Ул.	8/9	63/41/8,5	350	тел., с/у разд., лоджия, м.дверь
9 м/н	Ул.	9/9	62,6/39,9/9	350	с/у разд., балкон 6м, м.дверь
9 м/н	Ул.	4/5	58,4/38,2/8	450	тел., с/у разд., балкон, лоджия, м.дверь
9 м/н	Ул.	2/5	57,6/37/9	460	тел., с/у разд., балкон, м.дверь
9 м/н	Ул.	5/9	62/40/9	380	с/у разд., на 2 стороны
10 м/н	Ул.	4/5	67,3/45/9	500	тел., с/у разд., 2 балкона, 2-я дверь
10 м/н	Ул.	9/9	62/41/8	470	тел., с/у разд., балкон, лоджия 12м, м.дверь
10 м/н	Ул.	8/9	62,3/41/8	400	тел., с/у разд., балк. 12 м, лодж., м.дверь на 2 хоз., на 2 стор.
11 м/н	Ул.	8/9	60,3/44,3/6,7	400	тел., с/у разд., балкон, торцевая
11 м/н	Ул.	9/9	58,5/40,5/5,8	390	тел., с/у разд., балкон, м.дверь
12а м/н	Ул.	5/5	38,6/9	430	тел., с/у разд., лоджия, на 2 стороны
12а м/н	Ул.	1/6	72,2/48,8/12	550	тел., с/у совм., м.дверь
12а м/н	Ул.	1/5	68,3/41,2/9,0	450	тел., с/у разд., балкон, м.дверь, решетки
12а м/н	Ул.	1/5	57,4/36,7/9	450	тел., с/у разд., лоджия, м.дверь, решетки
12а м/н	Ул.	4/5	58,1/40,8/7	600	тел., с/у разд., лоджия, м.дверь
13 м/н	Ул.	1/9	39,9/9	390	тел., с/у разд., 2 лоджии по 6м, м.дверь, решетки, угловая
15а м/н	Ул.	3/5	58,5/41,1/7	470	тел., с/у разд., лоджия, м.дверь
15 м/н	Ул.	5/5	57,7/38,2/6,9	430	тел., с/у разд., лоджия, м.дверь
15 м/н	Ул.	2/5	58/37,2/9	570	тел., с/у разд., лоджия, на 2 стороны
15 м/н	Ул.	4-5/5	71,8/43,7/8,3	600	тел., с/у разд., 2 балкона (по 6м), м.дверь, решетки
15а м/н	Эксп.	5/5	65,3/35,0/10,1	400	с/у разд., 2 балкона, м.дверь
15 м/н	Ул.	4/9	62,8/39,8/8,1	550	тел., с/у разд., балкон 12м, лоджия, м.дверь
17а м/н	Ул.	4/5	58,7/40,9	430	с/у разд., балкон, лоджия, на 2стороны
17а м/н	Ул.	2/5	57,8/40,2/7,1	380	тел., с/у разд., лоджия, м.дверь
17 м/н	Ул.	4/5	58,3/38,7/7	490	тел., с/у разд., балкон, лоджия, 2-я дверь, на 2 стороны
17а м/н	Ул.	2/5	59/37,6/9	360	тел., с/у разд., балкон, на 2 стороны
17а м/н	Ул.	2/5	57,5/37,5/9	400	тел., с/у разд., лоджия, м.дверь
17 м/н	Ул.	5/5	58,7/40,7/9	500	с/у разд., балкон 6м, лоджия, м.дверь
17а м/н	Ул.	1/5	85,5/63,8/8,4	450	с/у разд., лоджия 7м, м.дверь, на 2 стороны
17 м/н	Ул.	1/5	58/38,7/9	370	тел., с/у разд., лоджия, м.дверь, решетки
17 м/н	Ул.	5/5	77,1/52,1/8,1	670	тел., с/у разд., балкон 6м, м.дверь, решетки
17 м/н	Ул.	1/5	58/38,7/9	370	тел., с/у разд., лоджия, м.дверь,решетки
17 м/н	Ул.	3/5	65,3/42,7/8,6	450	тел., с/у разд., лоджия, м.дверь
17а м/н	Ул.	4/5	58,4/38,4/7,1	430	тел., с/у разд., балкон, лоджия, м.дверь
17 м/н	Ул.	3/5	66/43,6/9	520	тел., с/у разд., лоджия, м.дверь, торцевая
17 м/н	Ул.	4/9	43,2/8	600	тел., с/у разд., лоджия 6м, м.дверь
17 м/н	Ул.	2/5	37,6/9	530 т/у	тел., с/у разд., лоджия, балкон, м.дверь
17 м/н	Ул.	2/5	58,9/38,7/7,2	450	тел., с/у разд., лоджия, м.дверь, решетки
17а м/н	Ул.	3/5	38,5/9	420	с/у разд., лоджия
18 м/н	Ул.	1/5	58,2/37,2/9	500	с/у разд., лоджия, 2-я дверь
18 м/н	Ул.	1/5	61,1/42,3/9	450	тел., с/у разд., лоджия, м.дверь, решетки
18 м/н	Ул.	1/5	58,1/37,4/8,5	410	тел., с/у разд., лоджия 12 м
18 м/н	Ул.	1/5	68,8/46,9/9	470	тел., с/у разд., м.дверь, решетки
19 м/н	Ул.	4/5	57,8/38,1/7	530	тел., с/у разд., лоджия, 2-я дверь
22 м/н	Ул.	1/6	88,5/49,2/15	800	тел., с/у разд., балкон, решетки
22 м/н	Ул.	1/6	90,1/43/19	800 т/у	с/у разд., лоджия, м.дверь
22 м/н	Ул.	3/5	67,8/43,8/9	500	тел., с/у разд., балкон 6м, м.дверь
22 м/н	Ул.	4/5	58,3/38,5/6,9	430	тел., с/у разд., лоджия, м.дверь
22 м/н	Ул.	4,5/5	68,9/42,4/8,9	550	2 с/узла, 2 балкона
29 м/н	Ул.	5/5	66,3/41,9/8	500	тел., с/у разд., балкон 7м, м.дверь
29 м/н	Ул.	1/5	38,7/11	450	тел., с/у разд., м.дверь, решетки
29 м/н	Ул.	1/10	67,4/44,3/8,4	450	тел., с/у разд., лоджия, м.дверь, решетки
33 м/н	Ул.	2/5	68,8/47,2/9	650	тел., с/у разд., балкон, м.дверь
84 кв.	Ул.	3/5	60/40/9,5	420	с/у разд., лоджия 6м, м.дверь
85 кв.	Ул.	2/5	68,4/37,3/10,5	900	тел., с/у совм., 2 балк. (3м, 6м), м.дверь, реш., на 2 стор.
94 кв.	Ул.	9/9	61,1/44,5/6,7	390	тел., с/у разд., балкон, торцевая
177 кв.	Ул.	1/5	58,3/37,5/9	550	тел., с/у разд., лоджия, м.дверь, решетки
212 кв.	Эксп.	1/5	77/8	440	тел., с/у разд., м.дверь, решетки
212 кв.	Эксп.	1/5	69,5/44,8/8,2	480	тел., с/у разд., м.дверь
212 кв.	Ул.	7/9	64,8/41,4/8,3	600	тел., с/у разд., балкон, 12м
212 кв.	Ул.	4/10	62,5/41/8	650	тел., с/у разд., балкон 6м, м.дверь
212 кв.	Ул.	6/9	62,6/40,4/8,1	550	тел., с/у разд., лоджия 6м, м.дверь
278 кв.	Эксп.	5/5	66/36,6/10,2	15 тыс. у.е.	тел., с/у разд., 2 балкона, м.дверь, решетки
Ул. Зеленая	Ул.	1/2	105/68/16	35 тыс. у.е.	тел., с/у совм., лоджия, м.дверь, решетки
п.Китой	Ул.	4/5	63,7/40/9	270	с/у разд., балкон, лоджия
1 кв.	Кр.	2/2	79,5/47,4/9,5	400	тел., с/у разд., балкон, м.дверь
19 кв.	Кр.	2/2	75,7/51,3/6,1	470 т/у	тел., с/у совм., на 2 стороны
22 кв.	Кр.	2/2	83/54,7/9	460	с/у разд., балкон, м.дверь, на 2 стороны
23 кв.	Кр.	1/3	74,2/50,8/6,5	370	тел., с/у разд., м.дверь, решетки, угловая
25 кв.	Кр.	1/2	61,7/44/5,7	375	тел., с/у разд., угловая
35 кв.	Кр.	1/2	60,1/43,3/6,5	350	тел., с/у разд., решетки, м.дверь
37 кв.	Кр.	2/2	95/58,5/8	560	тел., с/у совм., м.дверь
51 кв.	Кр.	4/4	96,9/65,9/10,7	550	тел., с/у разд.
51 кв.	Кр.	1/2	72/50/9	400	с/у разд., угловая
55 кв.	Кр.	2/2	73,8/47,9/8,5	600	тел., с/у разд., балкон, м.дверь, угловая
58 кв.	Кр.	2/3	81/52/10	500	тел., с/у разд., на 2 стороны
58 кв.	Кр.	2/4	67,2/12	900	тел., с/у разд., м.дверь, кирп. дом
60 кв.	Кр.	1/2	57,1/37,6/7	360	с/у разд., лоджия, м.дверь, решетки
73 кв.	Кр.	3/4	77,3/48,3/8	600	тел., с/у разд., балкон, м.дверь, на 2 стороны
74 кв.	Кр.	1/4	76,1/48/8	500	тел., с/у разд., м.дверь, решетки, на 2 стороны
74 кв.	Кр.	2/4	61/8,5	800	тел., с/у разд., м.дверь, на 2 стороны
74 кв.	Кр.	3/4	73,7/47/8	800	тел., с/у разд.
75 кв.	Кр.	3/4	83,6/55,8/10	850	тел., с/у разд., 2 балкона, 2-я дверь, на 2 стороны
75 кв.	Кр.	3/3	80,7/48/12	700	тел., с/у разд., балкон, м.дверь, на 2 стороны
77 кв.	Кр.	2/3	75/50/8	650	тел., с/у разд., на 2 стороны
81 кв.	Кр.	3/4	87,2/53,1/7,8	700	тел., с/у разд., балкон, м.дверь
81 кв.	Кр.	2/4	76,7/53,3/9	30 тыс. у.е.	тел., с/у совм., без балкона, м.дверь, с мебелью
81 кв.	Кр.	2/4	76,7/53,1/9	35 тыс. у.е. т/у	тел., с/у совм., м.дверь
81 кв.	Кр.	3/4	77,2/54,1/8,5	800	тел., с/у разд., балкон, м.дверь
89 кв.	Кр.	2/4	77,6/54,4/9	900	тел., с/у разд., м.дверь, на 2 стороны
89 кв.	Кр.	2/4	76,4/52,8/9	800	тел., с/у разд., м.дверь, на 2 стороны
89 кв.	Кр.	2/4	77/52/9	800 т/у	тел., с/у разд., 2-я дверь, на 2 стороны
106 кв.	Кр.	4/4	42,5/6	800	с/у разд., 2 балкона, угловая
107 кв.	Кр.	1/4	48/9	450	с/у разд., м.дверь
211 кв.	Кр.	1/4	77,6/53,9/9	550	тел., с/у разд.
211 кв.	Кр.	4/4	76,9/52,8/8,8	700	тел., с/у разд., балкон, м.дверь, торцевая
211 кв.	Кр.	1/4	51,6/8,5	500	тел., с/у разд., 2 двери, на 2 стороны
А кв.	Кр.	2/4	56,3/12	900	тел., с/у разд.
А кв.	Кр.	3/4	74/51/8,7	750 т/у	с/у разд., балкон, торцевая
А кв.	Кр.	3/4	74,7/52,4/8,4	850	тел., с/у разд., балкон, м.дверь
Б кв.	Кр.	1/4	92,5/57,0/11,6	700	тел., с/у разд., м.дверь на 2 хоз., на 2 стороны
Б кв.	Кр.	1/4	93,1/58,1/12	600	тел., с/у разд., м.дверь, решетки
Б кв.	Кр.	4/4	74,3/37,0/9	780	тел., с/у разд., балкон, м.дверь
Ул. Восточная	Кр.	1/3	79,6/54,2/8,8	350	с/у разд., на 2 стороны
Цемпос.	Кр.	1/2	80,6/54,5/12	300	с/у разд., м.дверь, на 2 стороны
89 кв.	Кр.	1/4	76,5/51,7/9	550	тел., с/у разд., м.дверь, решетки
4-КОМНАТНЫЕ					
1 кв.	Кр.	2/2	120/66,8/15	800	тел., с/у разд., м.дверь, решетки
1 кв.	Кр.	2/2	108/68/12	530	тел., с/у разд., м.дверь, на 2 стороны
55 кв.	Кр.	2/3	95,1/67,6/12	700	тел., с/у разд., 2-я дверь, кирп. дом
58 кв.	Кр.	1/3	100/65/11,1	550	с/у разд., м.дверь, решетки
58 кв.	Кр.	3/3	93,2/63,1/11	700	тел., с/у разд., 2 балкона, м.дверь
58 кв.	Кр.	3/3	96,6/68,7/10,7	800	тел., с/у разд., 2 балкона, м.дверь
60 кв.	Кр.	3/3	57,7/9	500	тел., с/у разд., 2 балкона, м.дверь
8 м/н	Хр.	1/5	42/6	330	с/у разд., м.дверь
13 м/н	Хр.	1/5	59,1/42,5/6	330	тел., с/у разд., м.дверь, решетки
84 кв	Хр.	3/5	58/42/6	380	тел., с/у разд., балкон
92/93 кв.	Хр.	5/5	58,6/42,9/6	370 т/у	тел., с/у разд., балкон, м.дверь
92/93 кв.	Хр.	4/5	59,8/42,9/13,9	480 т/у	тел., с/у совм., балкон, м.дверь
п.Мегет	Хр.	5/5	50/46,8/7	400	с/у разд., балкон
15 м/н	Хр.	5/5	59,4/42,2/6	500	с/у совм., балкон, м.дверь, перепланировка
11 м/н	Хр.	5/5	60,7/42,8/7,1	550	тел., с/у совм., балкон, м.дверь, перепланировка
6 м/н	Эксп.	1/5	83,1/53,3/9	530 т/у	тел., с/у разд., решетки
7 м/н	Ул.	1/9	54,1/8	500 т/у	с/у разд., балкон, лоджия
7 м/н	Ул.	1/9	96,7/68,1	600	тел., с/у разд., лоджия 6м, на 2 стороны
8 м/н	Ул.	5/5	76/48,6/9	600	тел., с/у разд., балкон, лоджия, м.дверь
9 м/н	Ул.	1/9	80/52,6/8	350 т/у	тел., с/у разд., лоджия 6м, м.дверь, на 2 стороны, решетки
10 м/н	Ул.	1/5	84,5/54,7/8,1	600	тел., с/у разд., балк., м.дверь, на 2 стор., 2 лоджии, реш.
17а м/н	Ул.	3/5	76,3/50/9	800	тел., с/у разд., балкон, лоджия, м.дверь
17 м/н	Ул.	4/5	104,5/78,6/9	600	тел., с/у разд., балкон, м.дверь
17а м/н	Ул.	3/5	77,5/49,5	630	тел., с/у разд., балкон, лоджия, на 2 стороны
17а м/н	Ул.	1/5	68,1/9,0	450 т/у	тел., с/у разд., лоджия застеклена 6м, м.дверь
17а м/н	Ул.	5/5	76/50,1/9,0	600	тел., с/у разд.,балкон,лоджия,м.дверь
17 м/н	Ул.	2/5	103,4/76,6/9	740	тел., с/у разд., лоджия 6м, м.дверь, на 2 стороны, решетки
17а м/н	Ул.	4/5	104,3/79/9	750	тел., с/у разд., балкон, м.дверь
17а м/н	Ул.	5/5	77,1/49,5/18	650 т/у	тел., с/у разд., лоджия, м.дверь
17а м/н	Ул.	5/5	76/50/8,5	450	тел., с/у разд., лоджия, балкон, м.дверь, на 2 стороны
17а м/н	Ул.	4/5	75,7/49,9/9	610	тел., с/у разд., лоджия, м.дверь
32 м/н	Ул.	1/10	77,2/52,9/8,1	590 т/у	с/у разд., балкон 12м, м.дверь, решетки, торцевая
51 кв.	Ул.	1/3	153,4/67,7/52,1	200 000 у.е.	2 тел., 3 с/у, м.дверь, на 2 стор., кирпич, еврорем., обстановка
95 кв.	Ул.	5/5	71,4/47,7/9,5	420	с/у разд., балкон
206 кв.	Ул.	2/5	72/55,2/8,5	700	тел., с/у разд., на 2 стороны
5-КОМНАТНЫЕ					
17 м/н	Ул.	1/5	118/95,5/9	700	тел., с/у разд., лоджия, решетки, м.дверь
17 м/н	Ул.	5/5	119,1/96,5/9	1000000	тел., с/у разд., балкон, решетки, на 2 стороны
22 м/н	Ул.	5-6/6	111,6/67/14	960	2 с/у, 4 балкона, на 2 стороны
29 м/н	Ул.	5/5	122,3/82,2/16,6	650	тел., с/у разд., лоджия 7м, м.дверь, на 2 стороны
29 м/н	Ул.	5/9	115,3/72,3/9	900	тел., с/у разд., 2 балкона, м.дверь, на 2 стороны
29 м/н	Ул.	4/5	121,8/82,8/16,2	700	тел., с/у разд., балкон 6м, м.дверь, дом кирпичный
29 м/н	Ул.	4/10	120,4/92,1/9	560	с/у разд., 2 балкона, 2-я дверь
29 м/н	Ул.	3/10	120,4/92,1/10	520	т

Бесплатные объявления

КУПОН БЕСПЛАТНОГО ОБЪЯВЛЕНИЯ В ГАЗЕТУ «СВЕЧА»

☐ куплю
☐ продам
☐ меняю
☐ разное

Печатается в порядке очередности. В одном купоне должно быть только одно объявление

Высылать по адресу: **Ангарск-30, газета «Свеча»**, или принести по адресам **в Ангарске:**
1) 38 кв-л, 14 д. (ост. трам. «Московская»);
2) к/т «Родина» (центр. вход).

ПРОДАМ

АВТОМОБИЛИ

• "Тойота-Марк-II" переходный 93-94 г.в. (б/п, с/с, 2 л, АКП, компакт-диск, темно-синий, привезен контейнером в декабре). Тел. раб.: 57-39-01. Дом. тел.: 56-12-10.

• М/а "Т-Хайс" 92 г.в. (4 ВД, с/с, в одних руках, 4 года), за 7100 у.е. Или обменяю на а/м с вашей доплатой. Тел.: 52-66-50.

• "Тойота-Марк-II" переходный 93-94 г.в. (б/п, с/с, 2 л, АКП, компакт-диск, темно-синий, привезен контейнером в декабре). Тел. раб.: 57-39-01. Дом. тел.: 56-12-10.

ЗАО «Таврия», К.Маркса, 87
✓ Перетяжка сидений,
✓ Пошив чехлов, аксессуаров
на любое авто

• "Тойота-Королла" 94 г.в. (автомат, АКП, сигн., "снежная королева"). Тел.: 54-43-62. Пейджер: 56-46-46, аб. 5595.

• "Тойота-Корона" 94 г.в. (сигн., автозапуск, R-15, круиз-контроль, салон велюр, противоуг.), за 5000 у.е., торг. Тел.: 54-43-62. Пейджер: 56-46-46, аб. 5595.

• "Тойота-Королла" 95 г.в. (б/п, автомат, белый). Тел.: 54-63-66. Пейджер: 56-46-46, аб. 5600.

• "Тойота-Королла" 95 г.в. (белый). Тел.: 54-77-83, 54-43-62.

• М/а "Мазда-Бонго-Брауни" 86 г.в. (пассаж., 9 мест, кат. "Б", длинный вариант, г/п 1 т, в хор. сост.), за 55 т.р. Раб. тел.: 56-03-28. Дом. тел.: 4-09-11.

• "Тойота-Спринтер" 84 г.в. (1,5 л). Тел. поср.: 52-28-41.

• БМВ-735А 89 г.в. (автомат, синий металлик), за 1500 у.е., торг. Тел.: 55-47-17, Александр.

• "Тойота-Старлет" 93 г.в. (1,5 л, дизель, 5 дверей, в России 1,5 г.), за 2000 у.е. Тел.: 6-87-42.

• ВАЗ-21053 98 г.в. ("сафари", в отл. сост., 5-ст. КПП, сигн. "Мангуст"). Тел.: 6-03-12.

• ВАЗ-21093, дек. 2001 г.в. (инжект., пробег 5 т.км). Или меняю на японский а/м. Тел.: 53-74-38.

В продаже имеются
КОНТРАКТНЫЕ ДВИГАТЕЛИ
к японским автомобилям
2С (94г.); 2С; СА18; 2Е; 3А (автомат); 1GFE; 3S; 2СТ.
ЗАО «Таврия». Тел.: 53-07-73, 509-665

• "Тойота-Кроун" 94 г.в. (б/п по СНГ, полная комплектация, рама), за 7000 у.е., торг. Обмен. Тел.: 52-53-15.

• "Т-Королла" 98 г.в. (универсал, АКП, айрбэг, рессоры, двиг. 3С, дизель, привезен в ноябре 2001 г.). Тел.: 557-047.

• Джип "Джимми-GMS" 94 г.в. (в отл. сост.). Или меняю на 3-комн. кв-ру. Тел.: 557-047.

• М/г "Мазда-Титан" 92 г.в. (3 л, г/п 2 т, бортовой, дизель, категория "В"), за 3600 у.е. Тел.: 9-53-80.

• ВАЗ-2121 "Нива", дек. 93 г.в., за 58 т.р., торг. Тел.: 53-26-11, 3-57-47.

• "Тойота-Корса" 92 г.в. (белый, АКП, с/с, 4 ВД, в РФ 1 год, в хор. сост.), за 2700 у.е. Или меняю. Тел.: 51-70-09, после 22 час., Андрей.

• "Тойота-Рав" 95 г.в. (4 ВД, в отл. сост., б/п, привезен сеткой, бензин, 2 л, АКП, центр. замок, квадросист., конд.). Дом. тел.: 54-67-14. Пейджер: 56-46-46, аб. 4689.

• "Тойота-Старлет" 93 г.в. (1,5 л, дизель, 5 дверей, в России 1,5 г.), за 2000 у.е. Тел.: 6-87-42.

• "Таджик-Ориент", за 180 т.р. Или меняю на УАЗ "санитарка" + доплата. Адрес: Свирск, Восточная, 49. Тел.: 2-08-93, Г.У.С.

• "Т-Калдина" 95 г.в. (1,8 л, с/с, б/п). Тел.: 52-54-06.

• М/г "Ниссан-Атлас" 90 г.в. (двиг. 5Д-30, 3 л, горник, 12V, магнитофон, синий, длинномер, 4,2х1,8, 1 год в РФ, в отл. сост.), за 3500 у.е. Тел.: 51-47-70.

• М/г "Ниссан-Атлас" 89 г.в. (г/п 1,5-2 т, 2 л, бензин, 9 л на 100 км, МКП, тент), за 3200 у.е.; "Субару-Легаси" 91 г.в. (1,8 л, 4 ВД, универсал, эл. пакет, АКП), за 3000 у.е., торг. Или меняю. Адрес: 10 мр-н-31-40.

• БМВ-325 93 г.в. по з/ч. Тел.: 543-035.

• "Тойота-Корона-Премио" 97 г.в. (в авар. сост., 2 л, АКП, с/с, сигн., АВС). Тел.: 54-67-14. Пейджер: 56-46-46, аб. 4689.

• ГАЗ-3110 2000 г.в. (150 л.с., тонировка, сигн., лазерный проигрыватель), за 125 т.р. Тел.: 55-92-46, после 18 час.

• "Т-Королла-Левин" 89 г.в. (2-цветный, АКП, 1,5 л, двиг. 5А, кузов купе, центр. замок, тех. осмотр, в хор. сост.), за 48 т.р. Тел.: 6-32-00, после 18 час.

• "Тойота-Королла-100", конец 94 г.в. (с/с, литье, сигн., в отл. сост., "перламутр"), за 4500 у.е. Тел.: 52-58-44.

• ВАЗ-2107 92 г.в. (5-ст. КПП, в отл. сост.). Тел.: 4-90-72.

• ЗИЛ-4331 94 г.в. (бортовой, дизель). Или меняю на ВАЗ-21093, -99 98-99 г.в., "Т-Корона" (не ранее 93 г.в.). Тел.: 543-035.

АВТОМАТИЧЕСКИЕ КОРОБКИ
ремонт обслуживание гарантия
А/к "Мотор-1", бокс 143
Тел.: 54-77-57, 54-27-32, 509-678

• "Тойота-Эстима-Люсида" 92 г.в. (минивэн, серый, б/п, с/с, АКП, 7 мест, дизель, двиг. 3СТ, 2 ВД, 2 люка, холодильник, эл. шторки), за 5900 у.е. Тел.: 4-90-10.

• "Т-Королла", дек. 94 г.в. (темно-серый, 1,5 л, сигн., с запуском двигателя, привезена 20.12.2001 г.). Тел.: 6-34-59.

• "Москвич-ИЖ-412"-комби 88 г.в. Тел.: 52-46-57.

• "Тойота-Кариб" 88 г.в. (двиг. 91 г.), за 70 т.р. Тел.: 54-35-86.

• ГАЗ-31029 96 г.в. (серый, учет в Усть-Куте, в хор. сост.), дешево. Тел.: 54-36-35.

• "Тойота-Чайзер" 89 г.в. Тел.: 52-81-53.

• "Мазда-Персона" 90 г.в. (АКП, кож. салон), за 1000 у.е., торг. Тел.: 51-83-42.

• "Москвич-412" 75 г.в., недорого. Тел.: 51-29-07, после 18 час.

• Срочно ВАЗ-2101 80 г.в. (в норм. сост., 1 хоз., "рубин"), за 21 т.р. Тел.: 6-57-08, после 18 час.

• "Тойота-Королла" 93 г.в. (б/п, привезен сеткой 18.01.02). Тел.: 51-05-43, после 19 час.

• М/а "Ныса-522М" 82 г.в. (Польша, грузопасс., на ходу, с комплектом з/ч), недорого. Тел.: 55-29-67, после 20 час., Алик, Оля.

• ГАЗ-31029 93 г.в. (в хор. сост.), за 50 т.р. Тел.: 9-72-81, после 19 час.

• "Ниссан-Премьер" 95 г.в. (б/п, бензин, автомат), за 5500 у.е. Тел.: 6-13-61.

• "Москвич-2141" 90 г.в. (двиг. 06, в отл. сост.). Тел.: 55-18-21, после 18 час.

• УАЗ-санитарка, дек. 98 г.в., пробег 13 т.км. Тел.: 6-13-05.

• ВАЗ-21011 81 г.в., в хор. сост. Тел.: 9-16-36.

• ВАЗ-21065 2000 г.в. Или меняю на зерно. Варианты. Тел.: 6-42-99, вечером.

• ВАЗ-21053, дек. 95 г.в. (пробег 43 т.км, в хор. сост.), за 60 т.р., торг. Тел.: 52-64-81.

• М/а "Т-Мастер-Айс-Сурф" 89 г.в. (б/п, эл. пакет, 2 печки), за 100 т.р. Тел.: 51-44-47.

• "Тойота-Кроун" 89 г.в. (в хор. сост.). Тел.: 52-52-61.

• УАЗ-452 84 г.в., в хор. сост. + з/ч. Или меняю на л/а. Тел.: 6-89-58.

• ВАЗ-21043, окт. 2000 г.в. (салон 07, 5-ст. КПП, новая резина, сигн., центр. замок, газ. оборудование). Срочно. Тел. в Мегете: 49-23-71.

• Мотоцикл "ИЖ-Планета-4", в раб. сост., с з/ч, за 2 т.р. Тел.: 54-67-58.

• М/а "Ниссан-Ларго" 89 г.в. (грузопасс., 750 кг, 4 ВД, МКП, дизель). Тел.: 3-64-42.

• ВАЗ-2108 87 г.в., в хор. сост., за 35 т.р., торг. Тел.: 51-24-52.

• ВАЗ-21093, ноябрь 94 г.в. (бежевая, хром. диски), за 75 т.р. Тел. дом.: 56-14-08. Раб. тел.: 9-72-06.

• ВАЗ-21011 (в хор. сост., светло-желтый, мост 06, двиг. после капремонта), за 25 т.р. Тел.: 9-78-77, после 18 час.

• ВАЗ-21093 99 г.в. (сигн., центр. замок, пробег 29 т.км), за 110 т.р. Тел.: 6-39-99.

• "Тойота-Королла" 93 г.в. (автомат, синий, бензин, 1,3 л, сигн.), за 2900 у.е. Тел.: 513-013.

• "Форд-Скорпио" 95 г.в. Тел.: 52-53-90. Пейджер: 56-46-46, аб. 4357.

• М/г "Мазда-Титан", термобудка, 2 т. Пейджер: 56-46-46, аб. 2109.

• М/а "Лит-Айс" 90 г.в. (г/п 750 кг, грузопасс., 1,5 л, бензин, МКП). Или меняю на л/а. Варианты. Тел.: 51-28-89.

МАКС-АВТО
Лиц. № 039690
РЕМОНТ АВТОСТЕКОЛ
БРОНИРОВАНИЕ ФАР
17 мр-н, шк.17

• "Хонда-Домани" 93 г.в. (серебристый, б/п, с/с, 1,6 л, VTEK, оцинков., в идеал. сост.), за 3700 у.е. Тел.: 4-08-01.

• М/а "Ниссан-Ларго" 90 г.в. по з/ч (АКП, бамперы, стекло, рулевая, мосты, проводка, генератор, радиатор и др.). Тел.: 52-40-81.

• Мотоцикл "Урал-М36" 93 г.в. (пробег 6 т.км, с техосмотром, в отл. сост. + з/ч). Тел.: 53-05-04.

• "Тойота-Кариб" 89 г.в. (полгода в РФ, в отл. сост.), за 3300 у.е. Тел.: 53-70-33.

• ВАЗ-2106 97 г.в. (белый, сигн., центр. замок, стеклоподъемники, магнитола, антикор. покрытие, подкрылки), за 75 т.р. Тел.: 53-22-89, после 18 час.

• ВАЗ-21093 96 г.в., за 80 т.р. Тел.: 53-35-18.

• ВАЗ-2108 88 г.в. (1,6 л, двиг. 2000 г., литье, сигн., центр. замок, эл. стеклоподъемники, подкрылки, в хор. сост.), за 55 т.р. Или меняю на японский а/м не позднее 89 г.в. Тел.: 55-76-93, после 20 час.

• ГАЗ-2410 "Волга" 89 г.в., за 43 т.р. Тел.: 51-33-40.

• УАЗ-31514-032, дек. 97 г.в., пробег 31 т.км. Тел.: 55-77-72.

• М/г "Ниссан-Атлас" 94 г.в. (бензин, г/п 1,5 т, колеса на 15, яп. будка, аппарель, небольшой пробег по РФ), за 5600 у.е. Тел.: 54-44-66, вечером.

• "Т-Королла" 85 г.в. (1,3 л, МКП, мелкий ремонт). Тел.: 52-42-12, вечером.

• "Тойота-Лэнд-Крузер" 89 г.в. (2,4 л, турбодизель, левый руль, 3-дверный, сигн.). Тел.: 54-33-32, в раб. время.

• "Тойота-Сурф" 89 г.в., за 3500 у.е. Тел.: 54-33-32, в раб. время.

Запчасти из Японии
в наличии и на заказ
Ремонт автомобилей
Развал-схождение
А/к «Сигнал», тел.: 51-08-08

• ВАЗ-21099 93 г.в. ("мокрый асфальт", литье, люк, музыка, в хор. сост.). Тел.: 535-562.

• "Т-Креста" 93 г.в. (цветная, 2 шт., литье, доставка ж/д), за 5600 у.е., торг. Тел.: 6-48-37.

• "Т-Кроун" 89 г.в. (1G, твин-кам, литье, роял-салон, резина новая, в хор. сост.). Тел.: 53-28-79.

• "Ниссан-Цефиро" 95 г.в. (б/п, с/с, в отл. сост., двиг. 2.0). Обмен. Тел.: 55-09-76, после 20 час.

• РАФ 88 г.в. (капремонт двиг.), за 40 т.р., торг. Тел.: 52-77-68, с 18 до 21 час.

• "Ниссан-Санни" 90 г.в. (МКП, 1,6 л, темно-серый). Тел.: 54-77-85.

• ВАЗ-2110 99 г.в. (пробег 53 т.км, литье, центр. замок, сигн., музыка, велюр. салон, стеклоподъемники), за 135 т.р. Тел.: 53-53-83. Пейджер: 56-46-46, аб. 5144.

• БМВ-320I 84 г.в. (2 л, 5-ст. КПП, впрыск, центр. замок, стеклоподъемники, магн. "Пионер", серебристый), за 35 т.р. Тел.: 56-16-95.

• "Т-Королла" 92 г.в. (универсал, 1,5 л, рессоры, 6 л на 100 км, карбюратор, 5-ст. МКП, в хор. сост.), за 3300 у.е. Тел.: 54-77-01.

• ВАЗ-21093, дек. 94 г.в. (бежевый, в хор. сост., небитая, некрашеная), за 65 т.р., торг. Тел.: 51-64-36, после 18 час.

• "Хонда-Аккорд" 86 г.в. (белый, 1,8 л, МКП, в раб. сост.), за 40 т.р. Тел.: 55-76-77. Пейджер: 56-46-46, аб. 2657.

МАКС-АВТО
РАЗВАЛ-СХОЖДЕНИЕ
РЕМОНТ ДИАГНОСТИКА ХОДОВОЙ, ДВИГАТЕЛЕЙ
8 мр-н, шк.5

БЕНЗОПИЛЫ
"Урал 2Т-электрон", "Дружба-4М-электрон", "Тайга-245", "Partner-351", "Poulan-2250"
ГЕНЕРАТОРНЫЕ УСТАНОВКИ дизельные, бензиновые, газовые от 0,9 до 880 кВА
СТАНКИ деревообрабатывающие и БЕНЗОЭЛЕКТРОИНСТРУМЕНТ
САНКИ СНЕГОКАТЫ ВЕЛОСИПЕДЫ
Ангарск, ТД «Север», 2 этаж, отдел «Электробензоинструменты», тел.: 53-58-58

• "Нива" 99 г.в. (новая резина, аппаратура "Кенвуд", багажник, "зеленое яблоко", в отл. сост.). Тел.: 55-70-82.

• ВАЗ-2102 84 г.в., за 34 т.р., ВАЗ-2101 80 г.в., за 29 т.р., в хор. сост. Тел.: 54-79-38.

• Автобус КАВЗ 90 г.в., за 45 т.р. Варианты обмена. Тел.: 51-10-36.

• "Т-Корона" 89 г.в. (1,5 л, МКП, эл. пакет, сигн.); джип "Чероки" 89 г.в. (4 л, МКП, 4х2, в СНГ 2 г.). Тел.: 9-54-22, вечером.

• М/г "Мицубиси-Делика" 92 г.в. (бензин, термос, г/п 1 т), за 55 т.р. Или меняю на м/а. Тел.: 6-93-19.

• "Тойота-Калдина" 95 г.в. (б/п по России, янв., 2 л, с/с, сине-серый, эл. пакет), за 5500 у.е. Тел.: 53-53-57, 55-19-97.

• ВАЗ-2107 94 г.в. ("вишня", в хор. сост.), за 62 т.р. Тел.: 52-25-44, после 18 час.

• ВАЗ-2108 90 г.в. ("мурена", литье, магнитола, тонировка). Адрес: 29 мр-н, "Автосалон".

• ВАЗ-21063 94 г.в., ВАЗ-21011 81 г.в. Тел.: 56-08-47.

• ВАЗ-2107 94 г.в. ("вишня", после капремонта, в хор. сост.), за 50 т.р. Тел.: 52-76-82, с 21 до 23 час.

• ГАЗ-3110 98 г.в. (белый, АИ-76). Тел.: 51-67-85.

• ВАЗ-2108 86 г.в. ("сафари", длиннокрылая, в хор. сост.), за 45 т.р. Тел.: 52-76-82, с 21 до 23 час.

• "Тойота-Калдина" 96 г.в. (б/п, с/с), "Калдина" 98 г.в. (б/п, с/с), "Т-Королла" 96 г.в. (б/п, с/с). Тел.: 53-01-48, 52-90-85.

• "Тойота-Сурф" 93 г.в. (в хор. сост., 5-дв., 3 л, треб. ремонт двиг.). Тел.: 9-72-66, с 10 до 18 час.; 55-86-35, после 18 час., Сергей.

• "Ауди-100" 83 г.в. (в хор. сост., белый, новая резина). Тел.: 6-77-14, утром или вечером.

• ГАЗ-3110. Тел.: 54-55-45.

• М/а "Т-Таун-Айс" 90 г.в. (в отл. сост., 4 ВД, аквариум, с/с, литье, холодильник, 2 печки). Пейджер: 56-46-46, аб. 2177.

• "Мицубиси-Шариот" 94 г.в. (б/п, из Японии, 2 л, MX с/с, вишневый металлик), за 5000 у.е. Тел.: 52-40-58.

• "Тойота-Корона" 93 г.в. (б/п, 2 л, 4 ВД, EX с/с, зеленый металлик), за 4500 у.е. Тел.: 52-40-58.

• ВАЗ-2104 88 г.в. (бежевый). Тел.: 54-31-54.

• "Тойота-Королла" 90 г.в. (1,3 л, АКП), за 45 т.р. Тел.: 4-57-83.

• ЗИЛ-131 (бортовой, площадка под лес, в норм. сост.). Адрес: 84 кв-л-19-40.

• "Тойота-Кроун" 89 г.в. (в хор. сост.), недорого. Тел.: 52-52-61.

• "Таврия" 94 г.в. (двиг. 2108, заводской выпуск, пробег 35 т.км), за 45 т.р. Тел.: 52-63-77, с 18 до 22 час.

• "Тойота-Виста" 91 г.в., в авар. сост. Тел. раб.: 53-84-52, 53-20-48.

• "Ниссан-Блюберд" 93 г.в. (в отл. сост., сигн., прогрев, дист. запуск, с/с, литье на 14, темно-серый), за 3300 у.е. Тел.: 53-37-97, вечером.

• КамАЗ-5410 92 г.в. (лесовоз-шаланда, в хор. сост.), за 420 т.р. Тел.: 52-92-14.

• М/а "Газель", дек. 2001 г.в. (13 мест, белый), за 225 т.р. Тел.: 52-92-14.

АВТОМОБИЛИ из Японии
в наличии и на заказ
Тел.: 59-83-59

• М/а "Мазда-Бонго" 93 г.в. (пассажир., турбо-дизель, 4 ВД, эл. пакет, МКП). Или меняю на "Марк", "Чайзер", "Корона" (дизель). Варианты. Тел.: 51-17-43, 51-60-98.

• М/г "ММС-Делика" 89 г.в. (г/п 1 т), за 55 т.р. Или меняю на мясо. Варианты. Тел.: 4-46-57.

• М/а "Ниссан-Ванетт" 86 г.в. (5 мест, 600 кг), "Москвич-412" 81 г.в., в хор. сост. Адрес: с. Савватеевка, Школьная, 46-6.

• "Субару-Легаси" 89 г.в. (с/с, сигн., 4 ВД, центр. замок, 1,8 л, в отл. сост.), за 63 т.р. Тел.: 4-60-22.

• "Ниссано-Террано" 91 г.в. (двиг. ТД-27, дизель, 3-дверный), за 5200 у.е. Тел.: 54-12-03.

• Срочно ВАЗ-21093, август 2000 г.в. Тел.: 54-20-98, 54-73-50.

• ВАЗ-21093 94 г.в. (сигн., ц. замок). Или меняю на универсал класса "Волги", м/а. Тел.: 51-57-55.

В ДНИ ПРОВЕДЕНИЯ ОЛИМПИАДЫ
с 8 по 22 февраля
КАЖДОМУ ПОКУПАТЕЛЮ СНОУБОРДА - ПОДАРОК
(крепления или ботинки)
Спортотдел в супермаркете "Юбилейный",
11 микрорайон, дом 4

• "Мицубиси-Шариот" 93 г.в. (2 л, бензин, 4 ВД, АВС, коробка, MX-салон, есть все, в России 4 мес., серый). Тел.: 6-88-30.

• "Тойота-Виста" 94 г.в. (2 л, с/с, АБС, метла, ионизатор). Тел.: 56-40-32.

• "Хонда-Аккорд" 94 г.в. (2 л, с/с, автомат). Тел.: 51-47-50.

• "Марк-2" 92 г.в. (двиг. 1G, коробка автомат, темно-синий перламутр). Тел.: 9-77-51.

• "Тойота-Спринтер-Кариб" 90 г.в. (1,6 л, МКП, 4 ВД, в авар. сост., на ходу), за 45 т.р. Тел.: 53-71-46.

• ВАЗ-2106 95 г.в. (бензин 76, пробег 100 т.км). Тел.: 52-79-90.

• ВАЗ-2106 99 г.в., белый. Тел.: 51-14-16, 52-77-99.

• МАЗ-500, бортовой. Тел.: 53-31-17.

• М/г "Ниссан-Ванетт" 91 г.в. (бензин, г/п 1 т, треб. мелкий ремонт и замена лобового стекла), за 50 т.р., торг. Тел.: 52-65-53, вечером.

• М/а "Ныса-522" или меняю на грузовик. Тел.: 6-75-78.

• "Тойота-Камри" 86 г.в. (МКП, 1,8 л), за 30 т.р. Тел.: 53-54-21.

• "Тойота-Королла-2" 92 г.в., 3-двер. Тел.: 56-12-64.

• "Т-Виста-Камри" 92 г.в. (1,8 л, АКП, сигн., автозапуск, в отл. сост.), за 4000 у.е. Раб. тел.: 57-82-25, до 17 час. Дом. тел.: 53-03-55, после 18 час. • "Москвич-ИЖ"-комби, в норм. сост. Адрес: "Майск-3", боксы №2, 357, с 9 до 19 час.

• "Москвич-412", в хор. сост. Тел.: 52-31-09, после 18 час.

• БМВ-324 85 г.в. по з/ч, скиф "Байкал", за 7 т.р. Тел.: 6-52-97.

• ВАЗ-06 94 г.в. (в хор. сост.), за 60 т.р. Тел.: 56-41-75.

• "Тойота-Камри" 93 г.в. ("бегемот", темно-синий, 1,8 л, АКП, с/с, эл./п., сигн., автозапуск, в отл. сост.), за 4900 у.е. Тел.: 51-05-92.

• М/а "Таун-Айс" 90 г.в. (б/п по СНГ). Адрес: 22 мр-н, 1 (площадка).

• "Нива-2121" 92 г.в. (красный, сигн., в авар. сост., жестянка), за 35 т.р., торг. Тел.: 6-84-78, вечером.

• "ММС-Галант" 90 г.в. (неисправна АКП). Тел.: 6-84-78, вечером.

• ВАЗ-2107 91 г.в. (синий, в хор. сост.). Тел.: 53-25-24.

• "Москвич-412" 78 г.в. + прицеп. Тел.: 56-11-78, вечером.

• ВАЗ-21053 89 г.в., в хор. сост., пробег 58 т.км, за 45 т.р. Тел.: 54-79-24.

• "Москвич-2141" 94 г.в., в хор. сост., за 40 т.р. Тел.: 53-79-54.

• "Тойота-Виста" 94 г.в. (SV-40, б/п, сеткой, МКП, белый), за 5500 у.е. Тел.: 54-27-42.

• "Тойота-Скептер" 94 г.в. (2,2 л), за 5100 у.е., торг. Тел.: 55-56-80, 9-41-48.

• "Тойота-Марк-2", ноябрь 93 г.в. (б/п, с/с, 2 л, литье, металлик). Тел.: 51-14-10.

• ЗАЗ-968, на ходу, недорого. Тел.: 53-26-85, после 19 час.

• Автобус КАВЗ 87 г.в. (двиг. 96 г.в., в хор. сост.), за 45 т.р. Тел.: 51-88-91.

• РАФ. Тел.: 55-79-56.

АВТОСИГНАЛИЗАЦИИ от 700 рублей
АВТОМАГНИТОЛЫ
АВТОАКУСТИКА
СИСТЕМЫ С ЗАПУСКОМ И ТАЙМЕРОМ ОТ 1620 Р.
СУПЕРСИСТЕМА «СТАЛКЕР» НЕ ИМЕЕТ АНАЛОГОВ
Беззащитность — самое невыносимое чувство...
ГАРАНТИЯ 3 ГОДА
АВТОСИГНАЛИЗАЦИИ MAGIC SYSTEMS
Адрес: ул.К.Маркса, 75, «АвтоВАЗсервис», тел.: 53-08-28

ОБЪЯВЛЕНИЯ • РЕКЛАМА

• "Тойота-Спринтер" 95 г.в.(АКП, с/с, цветной, б/п), недорого. Тел.: 54-79-32.

• М/г "Ниссан-Атлас-100" 92 г.в. Тел.: 53-27-38, после 20 час., 51-07-32.

• "Таврия" 94 г.в., за 25 т.р. Тел.: 4-07-65, после 18 час.

• "Москвич-412" 81 г.в., за 7 т.р., торг. Адрес: 29 мр-н-11-173.

• "ИЖ-2715"-шиньон 94 г.в., в отл. сост., за 35 т.р. Тел.: 55-11-76.

• Срочно ВАЗ-21063 90 г.в. ("сафари", в отл. сост., 1 хоз.), за 42 т.р. Адрес: кв-л "Б", 12-59 (1 общ.).

• Срочно ВАЗ-21033 81 г.в., за 17 т.р., торг. Тел.: 6-51-17.

• "Тойота-Карина" 92 г.в. (2 л, АКП, АВС, литье). Тел.: 55-19-97.

• "Мазда-Этюд" 87 г.в. (1,6 л), за 40 т.р. Тел.: 51-07-78.

• "ММС-Шариот" 89 г.в. (4 ВД, 7 мест, в отл. сост.). Тел.: 55-12-27.

• "Делика" 89 г.в. (4 ВД, в хор. сост., металлик), за 2900 у.е. Тел.: 55-83-28, 55-55-39.

• "М-412-ИЭ" 78 г.в. Тел.: 54-13-19.

• "Москвич-412-ИЭ" 82 г.в., в хор. сост. Тел.: 54-40-18, вечером.

• "Тойота-Корона" 93 г.в., за 3700 у.е. Тел.: 55-42-25.

• "Мерседес-190Е" 90 г.в. (2 л, МКП, люк, ц. замок, литье, бензин, в хор. сост.), за 3800 у.е. Тел.: 55-50-23.

• ЕрАЗ 86 г.в., в раб. сост., за 12 т.р., торг. Тел.: 55-50-23.

• "Москвич-2140" 83 г.в. (в хор. сост.), за 30 т.р.,торг. Или меняю на УАЗ (аналог 469) + доплата. Тел.: 55-11-67.

• Автобус КАВЗ 91 г.в. (после первого капремонта), за 55 т.р. Тел.: 4-39-56, Виктор.

• М/г "ММС-Кантер" 92 г.в. (R-14, 1,5 т, 2,8 л, с/с); "Мазда-Фамилия" 94 г.в. (спортивный, 3-дверный). Тел.: 3-19-35.

• "Марк-2" 85 г.в. (новая резина, сигн., новые стойки, двиг. 1S, треб. регул. двиг.), за 25 т.р.,торг. Адрес: 32 мр-н-3-123. Тел.: 54-27-06.

• "ММК-РВР" 91 г.в. (2 л, МКП, литье, климат-контроль), за 3500 у.е. Тел.: 9-33-65.

• Автобус КАВЗ-3976 93 г.в., за 80 т.р. Тел.: 3-70-83, Сергей. Адрес: п. Кирова, Нестерова, 62.

• УАЗ-3909 "Фермер" 97 г.в. (грузопасс., в отл. сост., эл. стеклоподъемники), за 90 т.р., торг. Тел.: 53-00-03.

• "Тойота-Виста" 94 г.в. (SV-30, 1,8 л, сигн., 3 мес. в РФ, с/с, темно-синий перламутр), за 4100 у.е., торг. Тел.: 55-46-83.

• "Тойота-Королла" 89 г.в. (универсал, рессоры, АКП, в РФ 2 года); ЗИЛ ММЗ-4505, задний мост от ЗИЛ-130 в сборе. Тел.: 54-48-33, вечером.

• М/а "Ниссан" 88 г.в. (12 мест, пробег 44 т.км, нов. двиг., дизель, левый руль, треб. небольшой косметр. ремонт). Или меняю на японский л/а не ранее 93 г.в. Тел.: 51-70-36, после 18 час.

• "ММС-Лансер", конец 91 г.в. (черный, с/с, сигн., литье), за 2900 у.е.; "Тойота-Королла" 94 г.в. (перламутр, с/с, сигн., литье), за 4500 у.е. Тел.: 525-844.

• "ММС-РВР" 93 г.в. (б/п, 2 л, автомат, в идеал. сост., "Спорт-Геар", "бриллиантовая зелень", музыка, литье), за 5800 у.е. Тел.: 55-99-21.

РЕМОНТ ХОЛОДИЛЬНИКОВ
Гарантия, качество, низкие цены.
Работаем без выходных. Пенсионерам скидки.
Тел.: 6-25-07

• Срочно ВАЗ-2101 80 г.в. (в норм. сост., "рубин", 1 хоз.), за 17 т.р. Тел.: 6-57-08, 6-23-95.

• "Т-Корона-Премио" 97 г.в. (АВС, 2 подушки без-ти, АКП, 2 л, 3 сигн., автозапуск, брызговики, зад. дворник, "снежная королева", с/с). Тел.: 54-67-14.

• "Т-Рав-4" 94 г.в. (синий, 3-дв., 2 л, б/п, противотуманки, литье, с/с), за 7000 у.е., торг. Тел.: 54-67-14.

• "М-Паджеро" 94 г.в. (5-дв., 2-цветный, кож. салон, 2,5 л, новая резина, литье, сигн., с/с, автозапуск), за 8000 у.е. Тел.: 54-67-14.

• ВАЗ-2107 94 г.в. ("вишня", двиг. после капремонта, треб. мелкий косметр. ремонт), за 50 т.р. Адрес: п. Китой, ул. Партизанская, 51, после 18 час.

• М/а "Ниссан" (грузопасс., дизель, для габаритных грузов). Тел. поср. 52-28-41.

• М/а "Т-Хайс" 92 г.в. (4 ВД, с/с, дизель). Или меняю на а/м с вашей доплатой. Тел.: 52-66-50.

• "Т-Камри", конец 91 г. вып., пробег в СНГ 50 т. км, в очень хорошем сост., за 3500 у.е. Тел.: 53-38-02, раб.: 57-77-56.

• "Хонда-Сити" 83 г., двиг. после капремонта, треб. мелкий ремонт, или меняю на ПК. Тел.: 54-76-29 после 18 ч.

• "Хонда-Прелюд" , конец 88 г., белый, 5-ст. МКП, 10 л на 100 км, литье, спойлер + з/ч (привод, ступица) за 55 т.р., торг. На пейджер: 56-46-46, аб. 7989.

• "Т-Камри" 89 г.в. (4S, 1,8 л, эл. пакет, автомат, в хор. сост.), за 60 т.р., торг. Тел.: 55-44-07, вечером; 57-53-18, код 210, днем.

• "Ниссан-Санни" 88 г.в. (1,3 л, 5-ст. МКП, техосмотр, в хор. сост.), за 38 т.р., торг. Тел.: 6-49-26.

• М/а "Мазда-Бонго" 88 г.в. (задний привод, салон люкс, коробка-автомат, бензин, 2 л, в хор. сост.). Тел.: 56-02-41, вечером.

• "Вольво-740" 87 г.в. (синий перламутр, 2 л, МКП, литье, в хор. сост.), недорого. Или меняю. Тел.: 55-34-30. Пейджер: 56-46-46, аб. 4461.

• "Т-Калдина" 93 г.в. (дизель, 2 л, 4 ВД, МКП, п/супер), за 3200 у.е. Срочно. Тел.: 51-75-47.

• "Тойота-Королла" 93 г.в. (в отл. сост., б/п по РФ, синий, 5А бензин, АКП, люкс, хорошая резина, пробег по Японии 135 т.км), за 3200 у.е. Тел.: 51-62-92. Пейджер: 56-46-46, аб. 2677.

• ВАЗ-21061 96 г.в. ("сафари", 5-ст. КПП, сигн., ц. замок), за 65 т.р., торг. Тел. поср.: 55-36-82.

• "Тойота-Креста" 93 г.в. (двиг. 1G, литье, в авар. сост.). Тел.: 51-82-82.

• М/а "Тойота-Лит-Айс" 88 г.в. (пассажир., бензин, АКП). Или меняю. Тел.: 9-10-29, 51-80-76, вечером.

• "Хонда-Цивик-Ферио" 92 г.в. (с/с, сигн., с автозапуском, магнитола, люк, зеленый - "мурена"). Или меняю. Тел.: 6-54-02, 52-81-74.

• "Ниссан-Террано" 88 г.в. (дизель, МКП, 2-цветный, в хор. сост.), за 3200 у.е. Тел.: 4-38-67.

• Мотоцикл "ИЖ-ПС"-кросс 92 г.в., за 4 т.р. Тел. поср.: 53-50-08, после 18 час. Адрес: 17 мр-н-32-58.

• "М-412" 88 г.в. Тел.: 56-99-04.

• "Тойота-Корона" 93 г.в. (1,8 л, МКП, ЕХ-салон, сигн., автозапуск, таймер, "Сони", в отл. сост.). Тел.: 4-47-13, 54-71-44, после 18 час.

• ВАЗ-21093 2000 г.в. (зелено-голубой, сигн., магнитола), за 130 т.р., торг. Тел.: 54-61-43.

• "Хонда-Лого" 97 г., с/с, б/п, новая модель; "Т-Марк-2" 94 г., с/с, б/п, литье, ионизатор. Тел.: 538-111, 53-42-67.

• КамАЗ-5410 (тягач) 89 г., двиг. ЯМЗ-238. Тел.: 51-35-51 вечером.

• М/а "Ниссан-Ванетт" 89 г., АКП, или меняю на легковой а/м. Тел.: 3-18-24.

• "Ниссан-Скайлайн" 86 г. Тел.: 56-13-23.

• М/а "Мазда-Бонго" пасс., длинный, в хор. сост., за 55 т.р. Раб. тел.: 56-03-28, дом.: 4-09-11.

ЗАПЧАСТИ

• Двигатель 1G-GEU с процессором на а/м "Тойота-Креста" 86 г.в. (в раб. сост., на з/ч). Тел.: 54-33-32, в раб. время.

• Готовый тент с дугами для японского м/г (1,6х3,1 м, высота над бортом 85 см, задняя дверь на газовых стойках), за 5 т.р. Тел.: 52-64-61.

• Двигатель 2СТ (дизель), кузов CV-30, агрегаты ходовой части. Все в хор. сост. Тел.: 56-97-88.

• Дверь от а/м "Марк-2" 91 г.в., в сборе. Тел.: 53-81-95.

• Автобудку-термос под габариты кузова "Мазда-Титан" (4,1х1,7, длинномер), дешево. Тел.: 533-185.

• Диски на 15, корзину сцепления, стекло "вкруговую" к ГАЗ-3110. Тел.: 51-35-86.

• Два литых диска на "Волгу", по 2,5 т.р.; КПП от 412, за 1,5 т.р.; автомагнитолу "Пионер" (съемная панель, 30W-4), за 3 т.р. Тел.: 55-15-14.

• КПП от ВАЗ-06, термостат; ТНВД, форсунки, свечи накаливания от RD-28; двери левые, задние габариты, фары, блок реле от "Н-Лаурель SC-33" 90 г.в. Тел.: 51-30-21.

• З/ч от "Т-Спринтер" 92 г.в.: стоп-сигнал, катафот на крышку багажника. Тел.: 6-49-74.

• Газобаллонное оборудование на а/м. Тел.: 52-36-66.

• Блок-фару на ВАЗ-05, электровентилятор радиатора на ВАЗ-06, поршни (76,8, 4 шт.). Тел.: 51-42-72.

• З/ч от "Марк-2", б/у: генератор, стартер, эл. бензонасос. Тел.: 3-41-96, 52-90-18.

• З/ч к мотоциклу "Урал", КП к мотоциклу "Днепр", за 2 т.р., к "М-407": задний мост, КП, 4 колеса, за 600 руб. Тел.: 595-521, после 00 час. или в выходные.

• Микропроцессор для а/м БМВ-525, -520. Тел.: 52-79-86.

• КПП от ВАЗ-01, -07 (4-ст., после ремонта, с гарантией). Тел.: 55-69-63.

• Насос для перекачки солярки (25В), пускач для тракторных двигателей. Тел.: 6-04-84.

• Стекла для ЗАЗ-965, ремень спасательный, стекло для "Жигулей" №11, мет. сетка. Тел.: 54-05-81.

• З/ч и двиг. 2JZ с документами от "Марк-2" 93 г.в. Тел.: 555-672, после 19 час.

• Карбюратор на двиг. 4А к а/м "Тойота". Тел.: 53-05-78.

• Двигатель СД-20 на з/ч. Тел.: 53-79-68, до 24 час.

Мир комфорта
БЫТОВАЯ ТЕХНИКА
ведущих мировых производителей
от фена до холодильника
Широкий выбор швейных машинок и газовых плит
Для вас бесплатная доставка и бесрроцентный кредит
ТД «Баргузин», 179 кв-л, и маг. «Ангарский», 6а мр-н. Тел.: 54-47-20

• Навесное, головку блока, 5-ст. КПП к двиг. Z-18; габариты, жестянка, заднее стекло и др. к "Ниссан-Блюберд"-седан 82-85 г.в. (красный). Тел.: 52-33-11.

• З/ч к "М-412-ИЭ" 78 г.в.: рессоры, карданный вал, 3 двери, передний и задний капоты, форточки и др. Тел.: 52-33-11.

• Автостекла к ВАЗ-2108 (сталинит, тонированные, боковые); а/стекла: ветровое, заднее, боковые (сталинит) к м/а "Мазда-Бонго". Тел.: 52-33-11.

• От В-01: передняя подвеска, задний мост без редуктора, панель приборов, двери, рулевое, крышки багажника, недорого. Адрес: 13 мр-н-24-49.

• Колеса на джип (31х10,5, на 15, 2 шт., б/у); аккумулятор 60А, новый; колеса на УАЗ, новые; диски на УАЗ, новые, недорого. Тел.: 55-77-72.

• Срочно з/ч к "М-2141": суппорт тормозной пер., заднее сиденье, балку под двигатель, панель приборов, сайлентблоки, багажник, рычаги передние и др. Тел.: 52-54-29.

• Двигатель 1G-GEV на "Тойота-Креста" 86 г.в. (с процессором, в раб. сост., на з/ч). Тел.: 54-33-32, в раб. время.

• Комплект литья на 14 (5 отв., с зимней резиной, 195х65, "Бриджстоун"). Тел.: 51-85-98.

• Колеса на ГАЗ-66 (3 шт., новые, подходят на 157), запаску на "Москвич". Тел.: 51-39-65. Адрес: Китой, ул. Советская, 4-22.

ТОДЕКС
ТОРГОВОЕ ОБОРУДОВАНИЕ
ИЗ АЛЮМИНИЕВОГО ПРОФИЛЯ ОФИСНЫЕ ПЕРЕГОРОДКИ
ИНТЕРСИСТЕМА Joker РАЗДВИЖНЫЕ ДВЕРИ
ДЛЯ ЛЮБЫХ ТИПОВ МАГАЗИНОВ
Магазин "ГАЛАНТ" (2 эт.), 177 кв-л т.54-51-57

• Дверь заднюю левую к ВАЗ-05, -07; диски на ВАЗ-08, -09, б/у. Тел.: 52-64-05.

• Диски к "Тойота-Кроун" (на 15, 4 шт.), комплект резины (летняя, на 16, б/у). Тел.: 51-50-55.

• Головку от двигателя 2СТ, облицовку и сиденья от а/м "Атлас" 89 г.в. Тел.: 53-33-05.

• Тормозные диски от ВАЗ-2108 и 01, -07, б/у в хор. сост. Тел.: 528-939, вечером.

• Контрактные двигатели к японским а/м: 2С 94 г., 2С, СА18, 3А - автомат, 2Е, 1GFE, 3S, 2СТ. Тел.: 53-07-73, 509-665.

• Раздатку, корпус КП к "Ниссан". Тел.: 56-12-73.

• Автомагнитолу без радио, рулевую тягу на кузов И-11, маслосъемные колпачки к LD-20, пожарные рукава, 2 шт., 10 и 20 м). Тел.: 515-821, вечером.

• Электротельферы, г/п 500 кг. Тел.: 52-76-23.

• Нержавеющий глушитель с установкой на а/м. Тел.: 6-77-14, утром или вечером.

• Будку (оцинк., клепаная, 280х160х145). Тел.: 4-97-33, аб. 5235.

• Комплект а/шин "Таганка" (205х65, на 15), дешево, стойки передние, защиту на фары к "Марк-2" 93 г.в. Тел.: 53-31-86.

• Карданный вал к трактору, треловочник (4 шт.), подшипники 6230АК (6 шт.). возможен бартер. Тел.: 53-07-44.

• З/ч к "М-412", мотоциклу "Урал", "ИЖ-Юпитер-2". Тел.: 53-36-93.

• "Ниссан-АД" 92 г.в. (по з/ч, без двиг.). Тел.: 51-29-97, Павел. Пейджер: 56-46-46, аб. 2541.

• На "ММС-Галант" 91 г.в.: диски (на 14, 4 отв.), по 150 руб., ремень ГРМ, за 400 руб., фара п/тум., правая, за 500 руб., колодки передние, комплект, за 400 руб. Тел.: 98-444.

• КПП к "Волге", б/у, недорого; мотоблок без двиг. Тел.: 6-75-78.

• Диски для "Тойота-Калдина", "Корона" (литые, низкопрофильные, на 17). Тел.: 532-021.

• Задние пружины для "Т-Корона", "Камри", "Карина", "Королла" (новые, усиленные), по 750 руб. Тел.: 6-01-92, 53-44-32.

• Хромированные колпаки на "Волгу", новые, за 700 руб.; фильтр, стаканы на КамАЗ, за 550 руб. Тел.: 51-76-62.

• Краску МЛ-1110 ("Примула", 2 банки, 0,8 кг), по 110 руб. Адрес: 6 мр-н-1-14.

• З/ч от "Мазда-Капеллы": двиг., АКП и др. Тел.: 56-22-02.

• Насос для перекачки масла и д/топлива (произв. 40 л/мин., Р-16 кг/кв. см), дешево. Тел.: 55-34-41.

• Корзину сцепления для "Ауди", "Форд". Тел.: 55-56-47.

• Задние фонари к "Мерседес-124". Тел.: 55-56-47.

• Запаску "банан", трансформатор, 36В, бензобак к "ИЖ", тент к а/м "Муравей". Тел.: 55-53-57.

• З/ч на "М-412": редуктор заднего моста, корзина сцепления, головка блока (в сборе, на 01, -07). Тел.: 51-92-24.

• З/ч на "Тойота-Креста" (кузов ZX-71), з/ч на "Тойота-Чайзер" (кузов ZX-71). Адрес: 15 мр-н-5-107.

• Диски для "Короллы", "Спринтера" (2 шт., на 13, 4 отв.), по 100 руб. Тел.: 54-27-42.

• Крыло заднее левое на ВАЗ-2104, за 500 руб., обшивку багажника на ВАЗ-03, -06, за 150 руб. Тел.: 54-79-24.

• Кузов к ГАЗ-31029 (без крыши). Тел.: 55-86-36, вечером.

• Пускозарядное устр-во для л/а. Тел.: 51-17-03.

• КПП, сцепление, воздушный сигнал к ЗИЛ-130. Тел.: 51-11-86, после 18 час.

• Техпаспорт к ГАЗ-3307 91 г.в. (фургон). Адрес: 17 мр-н-32-58.

• ГАЗ-24 по з/ч. Тел.: 53-32-20.

• Два новых поршня с кольцами; цепь для "ИЖ-Планета". Или меняю на домкрат. Тел.: 6-72-48.

• Рулевой редуктор и передние амортизаторы для ГАЗ-24. Тел.: 51-18-76.

• Кузов 969М (мет., с документами, в сборе), дверь к "Волге" (водительская, новая). Тел.: 51-68-31.

• Двигатель 1G на з/ч. Тел. поср.: 55-36-82.

• Двигатель от мотоцикла "Восход-3", за 350 руб. Адрес: 219-1-150.

• З/ч на "Т-Кариб", куз. AL-25, двиг. 2А. Тел.: 55-91-51.

• Заднее сиденье, жесть и др. з/ч к "Фольксваген-Пассат" 88-94 г.в. Тел.: 51-07-48.

• З/ч от "Хонда-Цивик-Шатл" 89 г.в. Тел.: 6-34-80.

• З/ч от мотоцикла "Восход 3М". Тел.: 6-34-80.

• Прицеп для л/а, за 7 т.р. Тел.: 55-90-28.

• Крыло левое заднее для ГАЗ-2410, новое. Тел.: 56-14-13.

• АКП от "Т-Камри" 93 г.в. (двиг. 3S). Тел.: 55-05-65.

• Новое днище для ВАЗ-2101, боковину левую для ВАЗ-2101. Тел. поср.: 51-97-40.

• Брезентовый тент на ГАЗ-66. Тел.: 55-56-92.

• З/ч от "Тойота-Марк-2" 93 г.в.: стойки (передние, задние), рейка рулевая, кардан. Адрес: автомаг. "Трапеза". Тел.: 55-57-31.

ВНИМАНИЮ МАГАЗИНОВ!
Устанавливаем морозильные камеры
Осуществляем доставку мороженого
Тел.: 53-51-18

• З/ч от "Тойота-Корона" 93 г.в.: стекла боковые левые, форточка, глушитель, фара задняя правая, бампер задний, печка; з/ч от "Тойота-Марк-2" 93 г.в.: глушитель, рулевая колонка, задние приводы. Тел.: 54-61-99.

• Колесо (240х508, 1 шт., новое), за 500 руб., торг; вентилятор "Улитка", новый, вентиляционные короба (200х200, 30 м поворот), за 2200 руб., торг. Адрес: п. Байкальск, ул. Ворошилова, 84.

• Термобудку от м/г (4,3х1,8х1,8). Тел.: (8-243) 2-33-10. Адрес: 13 мр-н-13-81.

• Диски на "Лэнд-Крузер" 80 г.в. (3 шт., штатные, на 16), за 150 руб. Адрес: 17-28-1, после 18 час.

• З/ч к ВАЗ-2101, лит-ру по ремонту "Москвича", стекло на "Москвич", 2 багажника на ВАЗ (нерж. и простой). Все новое, в отл. сост., дешево. Левое заднее крыло к ВАЗ-21011 (новое, дешево). Тел.: 532-510.

• А/акустику: "JVC" (100 Вт, круглые, врезные, 2-полосные), "Кенвуд" (220В, врезные, 4-полосные, новые). Адрес: 219-4-62, после 18 час., в выходные в любое время.

• З/ч на "Т-Королла-100": тяги рулевые, подшипники задн. ступицы (новые, оригинал); на двиг. 2Е: насос ГУР, датчики системы каталич. нейтрализатора (из Японии). Адрес: 219-4-62, после 18 час., в выходные в любое время.

Салон «Синар»
ТД «Гефест», каб.№1, ДСК, пав. «Синар»
Новая коллекция
новосибирских **пальто**
Весна-2002
Цены от 2700 руб.
СКИДКА на весь зимний ассортимент и меховые головные уборы 200 руб.

• З/ч к "М-412": дверь (правая, передняя), сайлентблоки верхние и нижние, тормозные шланги, вкладыши коренные шатунные 0,5, кольца поршневые 82, катушка зажигания и др. Тел.: 6-18-05.

• З/ч для мотоцикла "Урал" и "Днепр", новые: комплект клапанов, катушка зажигания, подшипники рулевой колонки, задний фонарь ФП-230, фонарь на коляску, муфта на привод 7205924-5, сальник с3РТИ-Т205113-В, коробка под аккумулятор (нерж.). Тел.: 56-21-46.

• На "Ниву": дверь левая, ступицы, рычаг передней подвески, новые шестерни (3 шт.), ГРМ, 4 впускных клапана, якорь стартера, резиновый чехол на привод, решетка вентил. внутри салона, корпус подфарника. Тел.: 55-40-97.

• На ВАЗ-01, -07: якорь стартера, новый, подушка под двиг., крышка багажника от 01, масляной насос, фильтры масляные, крышка трамблера, карбюратор на ВАЗ-083, 2 колеса в сборе, диск сцепления и др. Тел.: 55-40-97.

• Двери: к 099 - водит. лев., задняя левая, к 04 - задняя левая, к 06 - задняя левая, к 011 - левая задняя, трос буксир. (7 мм). Или меняю на пускозарядное устр-во (заводское, с намотом Б06ИН, от 1,5 до 3 мм). Адрес: ул. Чкалова, 8-2.

• Двигатель РБ-20 к "Ниссан" 88 г.в., навесное на з/ч; кузов к "Марк-2" 93 г.в., без документов, за 20 т.р.; капот 2109, б/у, треб. ремонт, за 800 руб.; кузов к "Мазда-Персона" 91 г.в. Тел. поср.: 6-03-14, Сергей.

• Резину на "Марк-2" (на 15, низкая, б/у, "Бриджстоун"), по 600 руб., 4 шт. на джип "Паджеро", б/у, за 3 т.р.; фара, решетка, подфарник в бампер к "Мазда-Персона"; резину от "Жигулей" (б/у, на 13, 4 шт.). Тел.: 6-03-14.

• От "Ниссан-Скайлайн": кузов 30, фара пер. левая, оптика задняя круглая, дверь задняя левая на "Марк-2" 93 г.в., кузов без документов, б/у, за 16 т.р. Тел. поср.: 6-03-14, до 18 час.

• З/ч на джип "Сузуки-Эскудо" 5-дверный: передние стойки, задние амортизаторы, задние фонари в сборе, щиток приборов, рулевой механизм, насос гидроусилителя, задний кардан. Тел.: 6-49-82 днем.

• Корзину сцепления к "Сузуки-Эскудо". Тел.:9-19-76.

• Двигатель 4СД на з/ч к "Делика", зад. карданный вал, недорого. Тел.: 9-19-76.

• Поршни с кольцами к двиг. Z-20, 3 шт., за 1 т.р. Тел.: 52-83-47.

ГАРАЖИ

• Капгараж в ГСК-2 (6х4, в трех уровнях). Тел.: 55-11-14.

• Срочно капгараж (в р-не пл. Ленина, 3,7х7, см.яма, возможна сигн., тепло), за 110 т.р., торг. Тел.: 56-91-50.

• Капгараж в а/к "Привокзальный-1" (см.яма, подвал), за 60 т.р., торг. Тел. поср.: 51-88-04.

• Гараж (мет., за 6а мр-ном, подвал, возможно на вывоз), за 6 т.р. Тел.: 51-88-04.

• Капгараж в а/к "Ангара" (4х6, свет, тепло, не охраняем), за 110 т.р. Или меняю на гараж (в пределах города) с доплатой. Тел.: 6-05-36.

• Капгараж (под грузовой а/м, 5х12, в черте города). Тел.: 6-04-84.

• Гараж в ГСК-2 (17 мр-н, 4х10, техэтаж, подвал, свет, тепло). Тел.: 56-16-67, вечером.

• Гараж в а/к "Виадук" (новый, свет, тепло, рядом сторож), за 40 т.р. Тел.: 51-30-44.

• Гараж в а/к "Тепличный" (рядом со сторожем, напротив маг. "Престиж"). Тел.: 513-193.

• Капгараж в а/к "Сибиряк" (3уровня, свет, оштукат., мет. ворота 2,2х2,5 м с калиткой, рядом сторож). Или сдам в аренду на длит. срок. Тел. поср.: 55-03-78 (автоответчик).

• Гараж в а/к "Турист". Тел.: 52-42-48.

• Капгараж в а/к "Юбилейный" (Майск, возле Института биофизики, см.комната, подвал), недорого. Тел.: 53-72-66.

• Гараж в ГСК-2 (6х4, 3-эт.), за 120 т.р. Тел.: 51-26-84.

САКУРА
КРАТКИЙ ПЕРЕЧЕНЬ КВАРТИР В СВОБОДНОЙ ПРОДАЖЕ от агентства "САКУРА" на 14 февраля
Адрес: 206 кв-л, "Салон красоты", 2 эт., тел. 54-33-32

1-комнатные квартиры				
7 м\р	9\9	37,5\18,0\8,5	270,0	Б
7а м\р	1\5	39,9\17,4\9,0	250,0	Т, ж.д.
12а м\р	7\9	37,5\18,0\8,7	290,0	Б, хор.ремонт
72 кв.	4\4	30,5\18,0\6,0	260,0	Б
92 кв.	5\5	31,1\18,1\6,3	230,0	Б
182 кв.	4\4	31,0\18,0\6,3	270,0	Б, ж.д.
178 кв.	5\5	30,1\17,4\6,1	260,0	Б, д.д.
179 кв.	5\5	30,7\17,8\6,0	260,0	Б, Т
188 кв.	2\4	30,1\18,0\6,0	250,0	Б,Т
2-комнатные квартиры				
7 м\р	7\9	51,5\32,4\7,0	380,0	2Б, ж.д.,торг
13 м\р	5\5	45,1\30,5\6,3	290,0	Б, ж.д.
15 м\р	2\5	45,2\28,7\6,7	300,0	Б, ж.д.
15 м\р	5\5	45,2\28,7\6,0	300,0	Б,Т, ж.д., реш.
84 кв.	5\5	45,1\28,6\6,6	300,0	Б,Т, ж.д., реш.
94 кв.	3\5	44,5\29,5\6,0	300,0	Б,Т, д.д.
189 кв.	4\5	42,0\26,0\6,0	355,0	Б
212 кв.	5\5	48,8\29,0\6,9	340,0	ком.разд., ж.д.
212 кв.	2\9	53,9\33,0\7,0	430,0	2Б,Т, ж.д.
278 кв.	5\5	48,9\30,8\7,0	370,0	Б, Т, д.д., кирп.дом
3-комнатные квартиры				
6 м\р	2\5	70,3\47,4\8,8	550,0	Б, ж.д., реш.
8 м\р	5\5	58,1\42,0\6,3	370,0	Б,Т
10 м\р	9\9	62,0\40,1\9,0	450,0	БЛ,Т, ж.д.
17 м\р	5\5	77,0\52,0\9,0	670,0	Л,Т, ж.д., реш.,торг
22 м\р	5\5	69,5\46,6\8,8	600,0	2Б,Т, д.д., сигн.
7 кв.	2\4	78,0\55,0\9,0	700,0	Т, ж.д., новая
81 кв.	2\4	77,0\49,0\8,6	80 т.у.е.	Т
84 кв.	3\5	55,3\37,5\5,8	370,0	Б,Т, ж.д.
89 кв.	2\4	77,0\54,0\8,6	800,0	Т, ж.д., сигн.
93 кв.	1\5	55,3\37,7\6,5	330,0	Т, ж.д.,реш.
95 кв.	1\5	63,0\39,3\9,0	360,0	
95 кв.	4\5	71,1\46,2\9,5	500,0	2Л, ж.д.
209 кв.	1-2\2	42,6\34,0\5,0	900,0	Т, коттедж
210 кв.	2\5	54,6\37,3\5,5	400,0	Б, Т, ж.д.
278 кв.	5\5	66,0\36,6\10,2	15 т.у.е.	Б, Т, ж.д.ф
А кв.	1\4	99,8\58,0\12,0	900,0	Т, ж.д.
п.Китой	4\4	61,0\ - \10,0	300,0	Б, Т, ж.д.
4-комнатные квартиры				
6 м\р	1\5	83,0\53,0\9,0	530,0	Т
13 м\р	1\5	59,4\43,0\5,5	350,0	Т, ж.д.
17 м\р	2\5	86,5\60,8\	675,0	Б, Т
17 м\р	5\5	77,1\50,0\9,0	650,0	Л, Т, ж.д., сигн.
77 м\р	4\4	102,5\68,0\10,0	950,0	Б, Т, новая
Дома				
Байкальск		72,0\	680,0	баня, гараж
Байкальск			80 т.у.е.	баня, гараж, центр
Байкальск		221,0\120,0\	50 т.у.е.	гараж,центр
Байкальск		111,0\32,0\	40 т.у.е.	пекарня и магазин
Тельма		\80,0\	400,0	гараж, баня, центр

www.sakura.irk.ru

ОБЪЯВЛЕНИЯ • РЕКЛАМА

ШКАФЫ-КУПЕ
Кодекс
• ВСТРОЕННАЯ МЕБЕЛЬ
• МЕЖКОМНАТНЫЕ РАЗДВИЖНЫЕ ДВЕРИ
по вашим размерам
Магазин «Универмаг», ул.Чайковского, тел.: 54-51-57

• Капгараж в "Майске-1" (тепло, свет, вода, подвал, техэтаж). Тел. поср.: 56-22-38.

• Капгараж в "Туристе" (свет, яма, погреб, охрана). Тел.: 545-493.

• Гаражный бокс (9х12, с двумя воротами). Тел.: 54-23-71.

• Капгараж в а/к "Жигули" (техэтаж, тепло), за 57 т.р. Раб. тел.: 57-82-25, до 17 час. Дом. тел.: 53-03-55, после 18 час.

• Капгараж в "Искре-2" (свет, тепло, техэтаж). Тел.: 533-118.

• Гаражи в а/к "Маяк", 4х12; в а/к "Восход", 5х12; в а/к "Сирена", 5х12. Обращаться в агентство "Сакура". Тел.: 54-33-32.

• Жел. гараж. Тел.: 55-56-92.

• Гараж (недостроенный, 4х7). Тел.: 4-07-65, после 18 час.

• Гараж в ГСК-1 (свет, тепло, техэтаж, подвал). Варианты. Тел.: 55-53-24, до 22 час.; 56-02-89, вечером.

АДМ Консалтинг групп
тел.: 52-20-53
• Бухучет: консультации, ведение, восстановление, отчетность
• Отчетность в Пенсионный фонд
• Справки по налогу на доходы
• Декларации по налогу на доходы физических лиц за 2001 год
• Регистрация предприятий

• Капгараж в ГСК-1 (6х4,5, свет, тепло, техэтаж, 2 подвала). Или меняю на лесовоз. Варианты. Тел. поср.: 55-50-40, до 21 час.

• Гараж в а/к "Восток" около автостанции, яма, подвал, свет, тепло. Тел. поср.: 6-55-70.

ДОМА, ДАЧИ, КВАРТИРЫ, УЧАСТКИ

• Дом в д. Ивановка (86 кв.м, 30 соток, мебель). Или меняю. Тел.: 54-45-71.

• Участок (ст. Биликтуй, 25 соток, огорожен, скважина, не топило). Тел.: 55-11-45.

• Дачу в с/о "Луч-2" (дом, баня, гараж, теплица, бассейн, колонка, водопровод в дом, баню, уложен асфальт). Тел.: 52-69-63.

• Дом благоустр. (около маг. "Витязь", шлаколитой, 9 соток, большой гараж), за 25 т.у.е. Обращаться: Ангарск-12, 420358.

• Дачу в с/о "Аэлита" (9 соток, все постройки, насаждения). Тел.: 6-99-48, после 18 час.

• Хорошую квартиру. Тел.: 59-67-83.

• Дом в с. Раздолье (из бруса, отделан, баня, скважина, 3 теплицы, гараж и др.). Или меняю. Тел.: 55-29-74.

• Участок в "Калиновке-6" (10 соток, скважина, 2 теплицы - 1 мет. каркас, насаждения, времянка, сруб 5,6х5,6, огорожен, не топило). Тел.: 6-20-44.

• Дачу в с/о "Электроник" (9 соток, насаждения, баня, лет. домик, насос, беседка, 2 теплицы), за 24 т.р. Тел. поср.: 51-88-04.

• Коттедж (недостроенный, кирпичный, на 30 объекте, на берегу Китоя). Тел.: 53-08-71, 53-29-84, днем; 3-73-62, 53-42-00, вечером.

• Дачу (9 соток, 5 мин. от ст. Биликтуй). Тел.: 55-42-43, вечером.

• Коттедж (2-эт., 200 кв.м, баня, гараж, на берегу Китоя, 10 км от Ангарска, не топило, 25 соток), за 500 т.р. Тел.: 56-29-51.

• Дом (бревенчатый, на разбор, вывоз). Тел.: 51-35-89.

• Дом в Б.-Жилкино. Или меняю на кв-ру в Ангарске, Усолье. Тел. в Усолье: 6-88-99. Обращаться: уч. 268.

• Дачу в с/о "Химик-2" (ст. Биликтуй, 6,5 сотки, 2 теплицы, домик, скважина, свет). Тел. в Усолье: 6-88-99. Обращаться: уч. 268.

• Дачу в с/о "Черемушки" (7 соток, капитальный дом, веранда большая, 3 жел. теплицы, хоз. постройки, насаждения, баня). Тел. поср.: 51-37-21.

• Дом в пос. Касьяновка (дом 9х7, насаждения, усадьба 14 соток). Адрес: пос. Михайловка, д. 60-1.

• Дом в г. Черемхово (р-н Храмцовки, надвор. постройки, участок). Тел.: 51-91-44.

• Дом в Мишелевке (недостроенный, 9х9, можно на вывоз, стайка, баня, плиты перекрытия, фундаментные блоки, столярка, огород, свет, лет. водопровод), за 100 т.р., торг. Варианты обмена. Тел.: 2-72-97.

• Участок в с/о "Архиреевка-5/1" (9,5 сотки, времянка, насаждения, скважина, кругляк, рядом речка, озеро). Тел.: 9-79-17, после 18 час.

• 3-комн. кв-ру (в 178 кв-ле, 37 кв.м, 1/5, тел., с/у совм.). Тел.: 595-196.

• Дачу в с/о "Тополек-2" (п . Майск, 7 соток, небольшой дом, 3 парника, насаждения). Тел.: 55-07-90, после 19 час.

• Дачу в "Калиновке-5" (дом, баня, вода, свет, 3 теплицы, 2 парника, насаждения, немного не доделан 2 эт.). Тел.: 55-07-90, после 19 час.

• Участок в Старом Китое, 20 соток. Тел.: 51-50-55.

• Коттедж (3-комн., 72 кв.м, постройки, 70 соток, недалеко от Бохана и Осы), за 160 т.р. Адрес: 61 кв-л-17-10, после 18.

• Участок в Ст. Ясачной (10 соток, огорожен, скважина, сарай, теплица, насаждения), недорого. Тел.: 56-28-48.

• 2-комн. кв-ру. Тел. поср.: 9-58-17.

• Участок (10 соток, разработан, дом недостроен, насаждения, возле Савватеевки), за 25 т.р. Тел.: 51-86-18.

• Участок в с/о "Тополек-2" (пос. Майск, 6 соток, времянка, свет, водопровод). Тел. поср.: 53-54-51.

• Участок в Ст. Китое. Тел.: 56-12-73.

• Дачу (10 соток, большой дом, гараж, баня, теплица, насаждения, за ст. китойским мостом). Тел.: 6-95-39.

• Участок в "Лужках" (10 соток, свет, вода, недостроенный дом, насаждения). Тел.: 6-02-26.

• Дачу в с/о "Строитель" (на острове, дом не достроен, подвал, вагончик, 2 теплицы, строит. материал, насаждения). Или меняю. Тел.: 54-79-93.

• Дачу в с/о "Аэлита" (в черте города, есть все). Или сдам в аренду. Тел.: 55-79-99, вечером.

• Дачу (2-эт., в р-не Стеклянки, свет, водопровод, постройки, насаждения). Тел. поср.: 55-41-55.

• Дом в п. Белогорск (3 км от Сосновки, 26 соток, теплица, колодец, насаждения, рядом лес, речка), за 20 т.р. Тел. в Усолье: 4-10-70.

• 1/2 дома (лет. кухня, сарай, стайка, 15 соток). Адрес: 9 мр-н-27-11. Тел.: 51-46-16.

• Участок в с/о "Восход" (за Стеклянкой, 12 соток, вода, свет, асфальт. дорога). Тел.: 48-404.

• Дачу в "Сосновом Бору" (за Б. Жилкино, 12 соток, небольшой дом, теплый, свет, вода, теплица). Тел.: 48-404.

• Дачу в с/о "Сосновый Бор" (2-эт. дом, гараж, баня, 2 теплицы, свет, вода). Варианты обмена. Тел.: 56-04-85, после 20 час.

• Участок в Ст. Ясачной (10 соток, большой фундамент, вагончик 11 м). Тел.: 55-61-66.

• Дом в с. Урик (17 км от Иркутска, 30 соток, скважина, река). Тел.: 55-07-97.

• 2-комн. хрущ. (2 эт., центр, солн.), за 260 т.р. Тел.: 53-33-57.

• Дачу в с/о "Расцвет" (за кв-лом, дом, баня, 2 теплицы, парник, насаждения, 4,5 сотки). Тел.: 55-44-49.

• 2-комн. хрущ. (3 эт., 94 кв-л, приват., балк., с/у совм., теплая). Адрес: 94-22-49.

• Дом в Н.-Жилкино (60 кв.м, все постройки, газ, вода, 30 соток). Или меняю на кв-ру. Тел.: 56-96-81.

• Дачу в с/о "Тополек-2", пос. Китой. Или меняю на стройматериал. Тел.: 56-14-13.

• Дачу на о. Ясачный (дом, баня, гараж, подвал, лет. кухня, 18 ул.). Тел.: 515-673.

• Дом в п. Байкальск (возле 6 мр-на, кирпич., центр. отопление, гор. и хол. вода, гараж, баня, времянка). Тел.: 6-64-35.

• 2-комн. ул.пл. (51/29,9/8,9, в 32 мр-не, 5 эт., балк., на две стороны). Тел. поср.: 51-49-77, после 15 час.

• Дом в п. Старица с участком. Или меняю на 1-комн. хрущ. Тел.: 55-19-97.

• Участок в с/о "Лесник-1" (р-н ДОК-2, 25 соток, огорожен), за 15 т.р., торг. Адрес: 29 мр-н-8-112 (общ. АУС).

• Участок в с/о "Надежда" (разработанный, 10 соток, свет, вода, р-н Савватеевки). Тел.: 55-45-43.

• Участок в с/о "Еловка" (10 соток, домик, сарай, подвал, теплица, колонка, душ). Тел.: 55-35-37, после 18 час.

КОЖА Турция, Корея
более 20 цветов и оттенков
ГОЛОВНЫЕ УБОРЫ из кожи и меха
Адрес: ателье «Соболь», 177 кв-л, д.1, т. 54-50-70

• Участок (10 соток, за кв-лом, насаждения, времянка, вода), за 25 т.р. Тел.: 55-74-63.

• Дачу на о. Ясачный (6 соток, свет, вода, теплица, дом не достроен, вагончик), за 25 т.р. Тел.: 51-08-62.

• Дачу (8х6, 11 соток, 5 мин. от трамвая), недорого. Тел.: 6-82-53.

• 2-комн. хрущ. (95 кв-л, 5 эт., 40,6/26, комнаты разд., балк., ж/д). Тел.: 4-41-86.

• Дом в п. Култук Слюдянского р-на (6х5, свет, колодец, рядом тайга, электричка). Тел.: 52-35-76, Ирина Алексеевна.

• Дом в п. Тельма (бойлер. отопление, 8 соток, баня, гараж, мет. теплица). Или меняю на кв-ру с доплатой. Тел.: 55-46-84, вечером.

• Усадьбу в п. Мишелевка Усольского р-на (10 соток, дом, 2 теплицы, лет. водопровод, насаждения). Тел.: 6-47-92.

• Дом с усадьбой в д. Ключевая (водяное отопление, все надв. постройки, нет бани), за 47 т.р., торг. Тел.: 50-27-84.

• Участок в р-не нового китойского моста, рядом с озером. Тел.: 52-46-34.

• Дачу на о. Ясачный (недостроенный каменный дом, баня, теплица под пленку 60 кв.м, насаждения), за 25 т.р., торг. Тел.: 6-23-44, 9-75-30.

• 1/2 дома в п. Ходарей (кухня, баня, стайка, колонка, хоз. постройки, 20 соток), за 45 т.р., торг. Тел. поср.: 6-05-73.

• Усадьбу (30 соток, дом из бруса, 6х5, 2 эт., местная канализация, баня, лет. кухня, 2 теплицы, колодец, рядом речка). Адрес: п. Набережный, ул. Железнодорожная, 2. Тел.: 51-68-92, 52-81-81, вечером.

• Дачу в "Ангарском садоводе" (возле майского вокзала, 3-эт. дом, 6х6,5, не достроен, стройматериал, сарай, 2 теплицы, 6 соток), за 40 т.р. Или меняю на а/м "Тойота" не ранее 88 г.в. Тел.: 51-37-36. Сот. тел.: 59-60-70*61-32-04. Адрес: 23 кв-л-1-1.

• Дом в Мишелевке (15 соток, 50 кв.м, все есть). Тел. в Иркутске: (8-22) 56-01-83. Тел. в Ангарске: 52-49-85.

• Дачу (в элитном месте, 20 км от города, рядом Китой, дом 140 кв.м, баня 24 кв.м, 21 сотка, возможна прописка), дорого. Варианты. Тел.: 54-10-75.

• Дачу в Архиреевке (12 соток, дом 2-эт., баня, лет. кухня, гараж - обложены кирпичом, скважина, не топило, теплица под стеклом)). Или меняю на 2-комн. Раб. тел.: 57-57-57. Дом. тел.: 55-77-56.

• Дачу в с/о "Сосновый Бор" (5 км от города, не топило, дом 5х6 из бруса, 2-эт., большая теплица, капгараж 4х8, 7,5 сотки, насаждения, близко от реки), дорого. Тел.: 4-99-00, Максим.

• Коттедж в Б. Елани (жилая 50 кв.м, бойлер, скважина, 2-эт. гараж на 2 а/м, баня, кирпич. стайка, насаждения, 59 соток). Или меняю на кв-ру. Варианты. Тел.: 6-40-06.

• Дачу в с/о "Лесная Поляна" (дом, гараж, баня, времянка, двор для живности - из бруса, 3 мет. теплицы, скважина, водопровод, свет, яма, насаждения). Тел.: 54-27-98.

• Дом (80 кв.м, 25 соток, баня, кухня зим., хоз. постройки, насаждения, водопровод, есть работа, угольный разрез, лесхоз, леспромхоз, больница, ж/д, лес, р. Хилок). Или меняю на 2-, 3-комн. в Ангарске. Тел.: 6-33-87, вечером.

ФИОНЕЛЛИ
НОВАЯ КОЛЛЕКЦИЯ
КОЖАНЫХ ИЗДЕЛИЙ
весны 2002 года:
• КУРТКИ, ПЛАЩИ, ФРЕНЧИ с отделкой из норки, лисы, нерпы
• БРЮКИ, ЮБКИ, ЖИЛЕТЫ
К праздникам спешите сделать подарки своим любимым!
• СУМКИ, ПОРТФЕЛИ, ПОРТМОНЕ и др. изделия фирмы «Tergan»
• ПЕРЧАТКИ мужские, женские пр-ва Чехии
Стильно! Модно! Ярко!
Продолжается распродажа ШУБ, ДУБЛЕНОК со скидкой от 30 до 50%
Универмаг на ул.Чайковского, 2 этаж. Тел.: 53-40-07

• Срочно дачу в с/о "Сосновый Бор" за Жилкино, 2-эт. дом, 2 теплицы под стеклом, баня, бассейн для детей. Тел. поср.: 6-55-70.

• 1-комн. малогаб. кв-ру в отл. сост., 2 эт., 82 кв-л (возле маг. "Чайка"). Тел.: 3-47-01, 54-69-63 после 19 ч.

ДЛЯ ДОМА, ДЛЯ СЕМЬИ

• Коляску "зима-лето" (б/у 1 сезон, в отл. сост., высокая, оригинальной расцветки, Польша) – 3 т. р. Торг. Тел.: 52-79-89.

• Коляску (б/у, Германия, в отл. сост.), шапочку мутон. – 100 р., фильмоскоп – 200 р., шапку-ушанку норковую (цельная, р-р 55–57, новая) – 4 т. р., вязаную кофточку (Италия). Тел.: 524-416.

• Коляску "лето" (б/у, Польша, в хор. сост.) – 1 т. р. Торг. Тел.: 54-60-55.

• Коляску детскую б/у, на дачу, столстул б/у, раковину керам. в ванную, белую, раковину эмал. на кухню, белую – 250 р. Тел. поср.: 55-46-32.

• Диски на персональный компьютер (игры). Тел.: 52-36-66.

• Кровати: две односпальные и полуторасп., металл. сетка, дер. спинки, по 250 р. и 300 р. Тел.: 51-53-44 после 18 ч.

• Зеркало круглое в голубой оправе для ванной комнаты и разные полочки голубого и белого цвета. Тел.: 54-01-23.

• Зеркало без оправы (1х1 м), приставку "Сега" с двумя джойстиками. Тел.: 54-01-23.

• Кровать 2-спальную б/у – 500 р., ванну чугунную б/у – 200 р. Тел.: 54-01-23.

• Эл. привод к шв. машине новый – 350 р. Тел.: 54-01-23.

• Руч. шв. машину – 500 р., газ. печи (2- и 4-конф., б/у, 400 и 500 р.), оцинкованный свес (30х200 см, 25 шт., по 80 р./шт.), детский 2-колесный велосипед на 3–5 лет – 300 р. Адрес: 76-12-50.

Дорогие женщины! **В ДЕНЬ ПРАЗДНИКА ЗАЩИТНИКОВ ОТЕЧЕСТВА**
подарите любимым мужчинам незабываемый вечер в
КАФЕ «РУССКОЕ ЗАСТОЛЬЕ»
Отличная кухня, приятная музыка, качественный сервис произведут неизгладимое впечатление, и вы снова захотите посетить наше кафе!
Приходите: 72 кв-л, здание АГТА (ост. "Шв. фабрика"), **тел.: 52-39-20.**

• Детскую коляску "зима-лето", норковую шляпку (цвет "орех", р-р 56–58), диски к приставке "Плэйстэйшн", унты детские (оленьи, светлые, р-р 20–21). Все б/у. Тел.: 55-43-67.

• Коляску (б/у, в хор. сост.), детские вещи до 1,5 лет, ванночку, ТВ "Дэу" (б/у 4 мес., диаг. 37 см), недорого. Тел.: 9-79-69.

• Коляску "зима-лето" (б/у 7 мес., Польша, синяя в белый горох, шелк, 3 полож.) – 2 т. р. Обр.: 51-73-27.

• Коляску "зима" (большие колеса, ярко-красная, б/у 6 мес., Россия) – 1500 р., кроватку детскую б/у – 500 р. Тел.: 9-16-95.

• Коляску "зима" (высокая, в отл. сост., синяя, на синтепоне) – 2200 р. Торг. Адрес: 15 м/н-5-107.

• Коляску зимнюю (б/у, Германия, голубого цвета) – 700 р. Тел.: 4-87-68.

• Детскую коляску "зима-лето" (б/у, в хор. сост., много функций). Тел.: 55-89-92 с 17 ч.

• Коляску "зима-лето" (ГДР, в отл. сост., высокая, красивая). Тел.: 54-53-64.

• Коляску "зима-лето" (имп., колеса шипованные, накачиваются, Италия), недорого. Ванночку детскую, рюкзак для носки детей, недорого. Тел.: 55-42-51.

• Коляску "лето". Тел.: 54-44-90.

• Имп. коляску (много функций, в отл. сост.). Тел.: 6-41-78.

• Коляску "зима-лето" (3 полож., цвет синий, в хор. сост.) – 1500 р. Обр.: 12"А"-2"Б"-250 после 19 ч.

• Коляску "зима-лето" (ГДР, в отл. сост., высокая, красивая). Тел.: 545-364.

• Коляску б/у, ботиночки ("зима-осень", р-р 16) – 150 р., комбинезон – 100 р., ванночку – 100 р., шубку до двух лет. Тел.: 6-34-80.

• Коляску "зима-лето" б/у, недорого. Тел.: 9-54-04.

• Зимнюю коляску (красная, с окошками, отеч.) – 300 р. Тел.: 52-81-53.

• Коляску "зима-лето" (х/б, синяя). Тел.: 52-52-61.

• Коляску "зима-лето" (Польша, б/у 6 мес., съемный короб, 3 полож. спинки, цвет голубой, рисунок с мишками, ручка перекидывается, колеса средние). Тел.: 53-72-35.

• Коляску "зима" (Германия, х/б, светлая расцветка, высокая, в хор. сост.), недорого. Одеяло для новорожденного (нат. овечья шерсть, новое). Тел.: 54-67-58.

• Коляски "зима-лето" (б/у, в хор. сост.), "зима" (ГДР), недорого, стол-стул. Тел.: 556-127.

• Новую детскую коляску "зима-лето" (большие колеса, матрац, 3 полож., ручка перекид.) – 3600 р. Тел.: 6-91-60.

• Коляску "зима-лето" (Польша, шелк, в норм. сост.), недорого. Тел.: 53-08-98.

• Детскую летнюю коляску – 600 р. Тел.: 51-24-99.

• Коляску "зима" (отеч., высокая, большие колеса, короб съемный, на синтепоне, синяя болонь, в отл. сост.) – 2 т. р. Тел.: 53-71-46.

• Два комплекта полок (в комплекте 5 полок), книжный шкаф (темный, полиров., можно под посуду, б/у), недорого. Тел.: 51-34-40.

• Палас (2х3 м, новый, цвет желто-золотистый) – 750 р., шапку-ушанку (фабрич. пр-во, норк., бежевого цвета, р-р 55) – 400 р. Тел. поср.: 6-22-05.

• Спальный гарнитур б/у, в хор. сост. Тел.: 51-04-49 вечером.

• Срочно! У.Фолкнер (6 томов), Л.Фейхтвангер (8 томов), В.Короленко (5 томов), А.Гайдар (4 тома), Ж.Санд (8 томов). Тел.: 53-77-20.

• И/п "Панасоник" FZ-10, 32 бита, 3DO, 2 джойстика + 7 дисков, в идеальном сост. – 2700 р. Тел.: 53-31-28.

• Кровати (2 шт., полутораспальные, с матрацами). Цена 2200 р. Торг. Тел.: 52-81-73 после 17 ч.

ООО «ИНФОСЕРВЕР»
• ЗАПОЛНЕНИЕ ГОДОВЫХ ДЕКЛАРАЦИЙ ПО ВОЗВРАТУ ПОДОХОДНОГО НАЛОГА В СЛУЧАЯХ:
1. Приобретения квартиры
2. Оплаты за свое обучение или за обучение детей
3. Оплаты за приобретение дорогостоящих лекарств
4. Оплаты за лечение в медицинских учреждениях
• СДАЧА ДОКУМЕНТОВ В НАЛОГОВУЮ ИНСПЕКЦИЮ
• СВЕДЕНИЯ НА МАГНИТНЫХ НОСИТЕЛЯХ
Тел.: 66-7-88. Адрес: 7 мр-н, ул.Зурабова, 3, 1 эт. (бывший проф. "Химик")

• Холодильник однокамерный "Бирюса-10" в хор. сост. – 2 т. р. Тел.: 52-81-73 после 17 ч.

• Шкаф высокий с полками для книг, посуды, игрушек, белья (фисташковый цвет) – 1 т. р. Укажите свой телефон, я перезвоню. Писать: Ангарск-30, 702728.

• Часы настенные – 150 р., посуду для микроволн. печи (3,5 л, новая), детский горшок (пластмасс., зеленый) – 25 р. Тел. поср.: 6-96-93.

• ТВ, в/магнитофон, стир. машинку-автомат и полуавтомат (Япония). Тел.: 622-46.

• Гитару 6-, 7-струнную с доп. комплектом струн. Гардины 1,60 и 2,10 м, с дер. резными карнизами. Ковры 2х3 и 2х0,9, г. Брест. Все б/у. Люстру пластмассовую – 30 р., колонки стерео, по 2 динамика. Тел.: 56-19-42.

• Кровать односпальную (дер., темная полир., с пружинным матрацем) – 1 т. р. Тел.: 4-82-25 вечером.

• "Нептун-23" в отл. сост. – 11 т. р. Тел.: 9-44-35.

• Пианино "Владимир" – 1 т. р., стир. машинку "Урал" (немного б/у, без центрифуги) – 2500 р. Торг. Тел.: 535-000.

• Новый пульт к ТВ "Шарп". Цена договорная. Тел.: 52-59-60.

СИБИРСКИЙ ИНСТИТУТ ПРАВА, ЭКОНОМИКИ И УПРАВЛЕНИЯ (СИПЭУ)
ШКОЛА САМООПРЕДЕЛЕНИЯ
объявляет набор на подготовительные курсы
• русский язык
• математика
• английский язык
• информатика
+ программа профессионального самоопределения и личностного роста
Наш адрес: ул.Ворошилова, 10а. Тел.: 6-68-45, 6-39-39, 6-12-60, 6-50-03.
СПЕШИТЕ, НАБОР ОГРАНИЧЕН!

• Дом в с. Целоты (надв. постройки, новая баня, колодец, тел., 30 соток). Адрес: с. Целоты, ул. Мира, 39. Тел.: 5-33.

• Срочно дом в Н.-Жилкино (21 сотка, баня, 2 стайки, большой огород, место под гараж). Или меняю на кв-ру хрущ. в Ангарске. Адрес: 277-19-74.

• Дачу в Ст. Ясачной (рядом ост., 10 соток, дом и баня из бруса, скважина, насаждения, проводят свет). Тел.: 560-951, до 22 час.

• Дом в п. Мишелевка (надв. постройки, огород). Или меняю. Тел.: 51-90-28.

• Срочно дачу в с/о "Заозерное" (лет. домик с пристройкой, подвал, вода, насаждения, 8 соток, дер. лодка, 5 мин. до р. Китой), за 15 т.р. Тел.: 55-72-59.

• Дачу в с/о "Юбилейный" (на "Совхозной", 2-эт. дом, 3 теплицы под стеклом, баня, беседка, фонтан). Тел.: 55-53-08.

• Дачу в п. Китой по ул. Трактовая (15 соток). Тел.: 51-34-00.

• Дачу в "Калиновке-1" (дом 4х7, баня 3х4, теплица 3х10, насаждения). Адрес: 82-8-11.

• Участок в с/о "Надежда" (10 соток, вода, свет, мет. теплица, баня, рядом с Савватеевкой), за 18 т.р. Тел. поср.: 3-67-46, после 21 час.

• Участок в с/о "Хуторок" (на берегу Китоя, не топило). Тел.: 55-39-59.

• Дом в д. Поморцево, п/о Бельск, Черемховского р-на (баня, надворные постройки, 40 соток). Тел.: 53-03-34, 4-34-91.

• Дачу в "Калиновке-5" (дом, баня, свет, вода, 3 теплицы, 2 парника, насаждения, 6,5 сотки). Тел.: 55-07-90, после 19 час.

• Участок (15 соток, возле нового китойского моста). Тел.: 55-26-22.

АККУМУЛЯТОРЫ

Гарантия 2 года.
Диагностика.
Ремонт.
Адрес: 93 кв-л, д. 19, автошкола «ВДОАМ» (ост. тр. «Байкальск»).

Подлежит сертификации
ЗЕБРА 2000
ИЗГОТАВЛИВАЕМ И УСТАНАВЛИВАЕМ:
• КИОСКИ, ТОРГОВЫЕ ПАВИЛЬОНЫ от 3300 руб./м²
• ЛОДЖИИ, ДВЕРИ, ОФИСНЫЕ ПЕРЕГОРОДКИ
• ОКНА из алюминиевого профиля
• СПОРТИВНЫЕ ТРЕНАЖЕРЫ (с полной комплектацией спортзала)
ПРОВОДИМ РАСПИЛОВКУ ЛЕСА
ЖДЕМ ВАС ПО АДРЕСУ: г. Иркутск, ул. Трактовая, 18
смотреть указатель "Алюминий Сибири"
тел.: (3952) 43-13-39, 43-59-90
2815w

ОБЪЯВЛЕНИЯ • РЕКЛАМА

• Лыжи (2 года, высота 2 м, с креплением, с палками, с ботинками, р-р 38, сост. отл.) – 700 р. Обр.: 55-70-69.

• Фритюрницу "Мулинекс", немного б/у – 2 т. р. Адрес: 179-5-72 вечером, кроме среды и воскресенья.

• Стенку (Румыния, цвет темный, полир., 4 секции) + жур. столик – 8 т. р. Торг. Тел.: 545-112.

• Оверлок. Тел.: 51-47-59.

• Мягкий уголок (диван + два кресла, б/у). Тел.: 56-08-00 после 18 ч.

• Диван б/у, можно на дачу, недорого. Зеркало большое, от трельяжа. Обои на дачу, цена договорная. Тумбочку полир. на дачу, б/у, недорого. Тел.: 54-79-81 после 18 ч.

• И/п "Сега" с кассетами. Тел.: 51-67-83 после 18 ч.

• Газ. плиту 4-конф. б/у "Омичка" в хор. сост., недорого. Адрес: 29-11-171 вечером.

• Рюкзак станковый, сапоги резиновые (болотники, б/у), недорого. Адрес: 94-26-80.

ОПТОМ ДВП
размеры: 2,75х1,7; 1,6х1,3
ФАНЕРА 1,22х244
Тел. сот.: 8-291-54-544 ВОЗМОЖНА ДОСТАВКА

• Фабричный мягкий уголок б/у. Тел.: 53-33-48.

• Шв. машину пром. кл. 21 с эл. приводом 220 В, или меняю на оверлок. Тел.: 53-32-65.

• "Экологическое право" (С.А.Боголюбов, 99 г.) – 60 р., "Административное право" (Габричидзе, Елисеев, 98 г.) – 90 р., "Уголовное право", особ. часть (И.Я.Козаченко, 98 г.) – 50 р., "Гражданское право", 1 ч. (Сергеев, 99 г.) – 140 р. Тел.: 53-77-93.

• "Теория гос. и права" – 60 р., "История гос. и права" – 55 р., "Комментарии к уголов., семейн., жилищ. кодексам" от 35 до 55 руб., "Концепции совр. естествознания" – 110 р., "История Древней Греции" – 100 р. Тел.: 53-77-93.

• Большую мягкую игрушку (высота 110 см) – 1 т. р. Тел.: 53-75-23.

• Книжные шкафы неполир., цвет "орех", недорого. Тел.: 6-82-73.

• Стенку б/у, 4 секции, светлая, в хор. сост. – 4 т. р. Адрес: 210-17-29.

• И/п "Сони Плэйстэйшн" (2 джойстика, взломщик кодов, карта памяти, 30 дисков, в отл. сост.) – 5 т. р. Адрес: 210-17-29.

• Две кровати б/у, стиральную машинку "Малютка" б/у. Тел.: 52-46-67.

• Эл. чудо-печь новую, японский чайный сервиз на 6 персон, хр. вазу для цветов, салатницу, фужеры. Тел.: 52-45-41.

• Цв. п/п ТВ "Рубин". Тел.: 51-64-64.

• Польскую газ. плиту б/у. Тел.: 52-86-69.

• Муз. центр "Панасоник" SA-AK52 на гарантии. Тел.: 55-74-76.

• Унитаз-компакт Ангарского керам. завода – 890 р. Тел.: 55-86-98.

• Стенку. Тел.: 53-53-88 после 19 ч.

• Пульт д/у от в/п "Акай", пульт д/у к имп. ТВ "Дайво", отеч. ч/б, безламп. ТВ "Изумруд", эл. самовар. Все б/у. Тел.: 9-57-05.

• Эквалайзер "Телиос-006" (6 полос на канал). Тел.: 52-40-81.

• Домашний кинотеатр (ТВ "Панасоник-72", видео, CD, колонки, 160 V, видеодиски, тумба для ТВ) – 30 т. р. Тел.: 51-76-13.

• Прихожую (б/у, в хор. сост., 235х89х40, светлая, неполир., с антресолью) – 1500 р. Торг. Тел.: 51-76-13.

• Б/у кровать 2-спальную – 1,8 т. р., стенку ("светлый орех", неполир., б/у, в отл. сост.) – 3 т. р., холодильник "Бирюса-21" б/у – 1,5 т. р. Тел.: 53-74-84.

• Ковер (г. Брест, 2х4,2, новый, красивый, с зелено-золотистым рисунком). Обр.: 53-71-95.

• В/магнитофон б/у, в хор. сост.; плитку керам. 15х15. Тел.: 556-127.

• Диван (б/у, в хор. сост., отл. качество), подставку под ТВ. Тел.: 53-46-56.

• Книги: Дж. Х. Чейз (тверд. обл., 18 томов) – 350 р. Тел.: 53-46-56.

ЗАПРАВКА ПРИНТЕРОВ
Техническая поддержка ПК и ПО
Фирма «Кристалл». Тел.: 51-61-08

• Шв. машину кл. 2 М, ножной привод, чугунная станина, "Подольск". Электропрялку – 300 р., стремянку – 700 р. Тел.: 52-33-11.

• Мягкий уголок (диван + два кресла, можно раздельно, б/у), недорого. Прожектор галоген. 1 кВт. Тел.: 6-70-27.

• Кровать 2-спальную с двумя тумбами б/у. Трюмо б/у. Табуретки (4 шт., новые). Все недорого. Тел.: 55-77-72.

• Санки детские со спинкой (утеплены войлоком, почти новые, в отл. сост.), раскладушку немного б/у, в отл. сост. Тел.: 51-46-23.

• Шв. машины: 25-А кл., 3823 кл., "Подольск" с ручным приводом и "Тула" с эл. приводом. Тел.: 6-86-09.

• Шв. машину, кух. рабочий стол и шкаф, посуду. Тел.: 51-67-27.

• В/м "Панасоник" SD-400 4-головочный, мультисистемный, запись по таймеру, в идеальном сост. – 4 т. р., шв. машину с ножным приводом (нужен ремонт челнока) – 800 р. Тел.: 4-57-16 после 20 ч.

• ТВ "Акай" (диаг. 54 см) – 4,5 т. р. Тел.: 6-09-09.

• Очень недорого холодильник "Бирюса", мониторы "Мото" и "Электроника". Все б/у. Обр.: 54-73-21.

• Подушки пуховые (3 шт., 70х70), батарею чугунную, осциллограф. Тел.: 6-49-41.

• Диван-книжку и кресло на дачу, подставку под ТВ (металл., на колесиках), стол для мастерской. Тел.: 6-49-41.

• Кофемолку б/у – 200 р., кофеварку б/у – 200 р., люстру с хрустальными подвесками – 900 р., шубку для девочки, р-р 30 – 1200 р., штору с кольцами – 200 р. Тел.: 3-17-71.

• Кровати б/у, дер., в хор. сост., без матрацев, полуторраспальные, по 300 р. Тел.: 52-21-86 (общ. №5).

• Цветные ТВ – "Березка" п/п, "Темп" (кинескоп цветной, новый), оба б/у, в хор. сост. Цена договорная. Тел.: 52-70-02 до 16 ч., спросить Марину.

• Эл. сковороды, красивое свадебное платье. Тел.: 52-47-22.

• 2-камерный холодильник "Минск-15М" б/у, недорого. Тел.: 57-57-79.

• Эл. духовку (размеры: 25х25х34 см, удобна для дачи) – 500 р. Тел.: 56-28-48.

• Ванночку детскую, детские вещи от пеленок до верхней одежды (до года). Тел.: 51-35-94.

• Уголок отдыха б/у, недорого. Ручку-шприц с иголками для диабетиков. Тел.: 53-70-54.

• "Сони Плэйстэйшн" – 4200 р. Тел.: 51-39-41.

• Гладильную машину "Калинка" – 1 т. р. Тел.: 52-45-91.

• Новый мягкий уголок (спинки высокие, диван-книжка). Тел.: 51-87-80.

• Ч/б ТВ "Рассвет" для кухни, дачи, в отл. сост. – 2 т. р. Тел.: 54-80-62.

• Стационарную многофункциональную кофеварку "Браун" (Германия, совершенно новая, на гарантии) – 2 т. р., новый утюг "Дэу" – 800 р. Тел.: 54-80-62.

• Стенку-стеллаж (3 секции, светлая, с антресолями, в хор. сост.) – 6 т. р., трельяж с полочками за зеркалами, неполир., в хор. сост. – 2 т. р. Тел.: 51-34-00.

• Стенку с красивой разделкой и выступающим вперед посудным шкафом, неполир., стиль модерн, 3,5 секции – 12 т. р. Тел.: 51-34-00.

• Радиоприемник 3-программный, радио от сети, гладильную доску, флягу, шелк (отрезы 4 м и 3 м, 30 руб. за метр). Тел.: 3-57-77.

• Вязальную машину "Буковина", шв. машину "Подольск", три пухоперовые перины. Тел.: 53-24-70.

• Подростковую кровать в хор. сост. – 350 р. Тел.: 52-87-76.

• Софу б/у, в хор. сост., полуторраспальная, темной полировки. Тел.: 6-67-38.

• Стенку "Байкал" (5 шкафов, полир., шпон, коричн., 4,5х2,3 м) – 8 т. р., кровать для двоих (светлая, полир., тумбочка, два матраца, панцир. сетка) – 1 т. р. Тел.: 53-71-46.

ЮРИДИЧЕСКИЕ УСЛУГИ
- Регистрация юридических лиц
- Представительство в судах
- Правовое сопровождение предпринимательской деятельности
- Консультации граждан

Гост. "Саяны", оф. 335, т. 52-86-51

• Цв. ТВ в хор. сост. "Рекорд" ВЦ 381 Д – 3 т. р. Тел.: 52-83-25.

• Стенку высокую матовой полировки (темная, 4 секции) – 6 т. р., спальню темной полир. (шифоньер 3-секц., 2 тумб., 2 кровати полуторраспальные, пуфик) – 15 т. р. Торг. Тел. поср.: 53-75-15.

• Кровать дер. раздвижную для ребенка от 3 до 9 лет, очень удобная, занимает минимум места. Тел.: 55-20-39, Лена.

• Пианино "Приморье" – 700 р. Тел.: 98-444.

• Ковер очень красивый и большой (5,8х2,5) – 10 т. р. Тел.: 51-31-52 вечером.

• Срочно муз. центр "Шарп" CD-DP 2500, мини-компонент, с 2000 года, в отл. сост. – 8 т. р. Адрес: 47 кв-л-3-33 после 18 ч.

• "Сони Плэйстэйшн" (отл. сост., 2 джойстика, карта памяти, книга кодов, 27 дисков) – 5500 р. Тел.: 9-52-02.

• Совершенно новый фабричный мягкий уголок (большой диван, широкие объемные кресла, дорогая обивка, совр. форма). Недорого, доставка. Тел.: 53-78-84, 53-40-68.

• Морозильный ларь "Орск" – 2,5 т. р, морозильный шкаф "Саратов" – 3,5 т. р., морозильный шкаф "Стинол" – 4 т. р., краны для торговли кеговым пивом. Тел.: 54-21-41.

• Лыжи беговые спортивные, и/п "Панасоник" 3DO. Тел.: 54-70-33.

• Библиотеку недорого. Тел.: 54-70-33.

• Стир. машину б/у, в хор. сост. – 600 р. Обр.: 51-26-16.

• Книги: "Манон Леско" (Прево, французский роман). "Люди 40-х годов" (Писемский). "Улучшение зрения без очков" (У.Бейтс, М.Корбетт). Голсуорси, 3, 4, 5 кн. "Далеко от Москвы" (В.Ажаев). Адрес: 94-26-50.

• Книги: "Крестный отец. Сицилиец" (Марио Пьюзо). "Анжелика" в 2 т. Ладинский (3 кн. в 2 т.), "Когда пал Херсонес", "Анна Ярославна – королева Франции", "Последний путь Владимира Мономаха". Адрес: 94-26-50.

• Книги: А.Беляев "Остров погибших кораблей", Чапыгин "Степан Разин", С.Бородин "Звезды над Самаркандом", в 3 кн., Лажечников "Басурман", "Колдун на Сухоревой башне...". Адрес: 94-26-50.

• Книги исторические, сказки Волкова в 3 кн., фантастические, романы, мемуары и др., с/с Ленина, "Чудо голодания" (Поль Брэгг), детективы, "Декамерон" (Дж. Боккаччо). Адрес: 94-26-50.

• Полку под ТВ "Берлиоз" (большая, "темный орех", в отл. сост.). Тел.: 51-10-02 после 18 ч.

• Новый уголок (диван, два кресла). Обр.: 85-5-33.

• Холодильник "Смоленск" б/у в отл. сост. – 3500 р. Тел.: 51-74-21.

• Спальный гарнитур (Ю.Корея, серебристо-черного цвета, красивый, 7 предметов) – 2500 р., аудиокассеты, почти новые, зар. эстрада, 4 наим., недорого. Тел.: 3-63-44.

• Стир. машину "Бош", телефоны "Эриксон", "Панасоник" и чайник "Тефаль". Тел.: 53-00-05.

• Стенку "Казачок" (0,6х1,8х2,8) – 4,5 т. р. Тел.: 55-39-59.

• Ходунки имп., б/у 4 мес., 3 полож., в хор. сост. – 600 р. Тел.: 6-79-84.

• Стенку в хор. сост. – 3500 р. Тел.: 54-25-75.

• Морозильную камеру "Норд" б/у – 2,5 т. р., стир. машину "Урал-4М", б/у – 2 т. р. Тел.: 51-65-95.

• Стенку (5 секций, темная полировка, б/у), недорого, мягкий уголок б/у, недорого. Тел.: 51-37-30 вечером.

• Две односпальные кровати – 2 т. р., стенку (6 секций, неполир.) – 9–10 т.р. Тел.: 52-60-85.

• Детский цветной 3-колесный велосипед б/у, в хор. сост. – 600 р. Раб. тел.: 57-46-62, с 16.30 до 17.00, Алексей.

• Стол и два стула, тумбочку под ТВ, люстру, бра, гобеленовые коврики, жарочный электрошкаф, шерстяное одеяло. Тел.: 55-64-30.

• Срочно шесть кассет от комп. "Денди" за 150 р., 180 фишек "Покемон" за 100 р.; новый ножик "бабочка", маленький, за 20 р. Адрес: 189-13-36 после 18 ч., звать Алексея.

• Подставку под ТВ недорого, пальто кожаное (б/у, р-р 48–50), пальто деми (велюровое, черное, р-р 52–54). Тел.: 6-00-98 с 10 до 22 ч.

• Мягкий уголок (очень красивый, совр. дизайн, высокие спинки, мягкие подлокотники). С доставкой. Тел.: 51-89-82.

• Мягкий уголок (приятная расцветка, мягкие подлокотники). Тел.: 55-08-30.

• Компакт-унитаз белый – 570 р. Возможна доставка, установка. Тел.: 53-05-98.

СЕЙФОВСКИЕ, СУПЕРНАДЕЖНЫЕ, ПЫЛЕШУМОНЕПРОНИЦАЕМЫЕ МЕТАЛЛИЧЕСКИЕ ДВЕРИ
15 степеней защиты, 2 встроенных замка
ДОСТАВКА УСТАНОВКА
МАГАЗИН "Стройматериалы" (возле "Военторга", ул.Иркутская)

• Учебники за 10–11 кл., ОБЖ (10 кл.), английский (10–11 кл.), география (11 кл.). Решебники по алгебре и геометрии. Недорого, в отл. сост. Тел.: 51-99-87.

• Кровать 2-спальную в хор. сост., недорого. Тел.: 4-49-31 после 18 ч.

• М/п гриль "LG Electronics Inc.", цена 5500 р. Тел.: 51-73-35, раб.: 57-79-31.

• Комнатные красивые цветущие цветы. Тел.: 53-52-67.

• Срочно две а/магнитолы: одноблочная (Корея), двухблочная "Кларион" (Япония, б/у). Все недорого. Адрес: 9 м/н-19-44.

• Учебники: "История России" (6–7 кл.), новый, за 40 р.; "Хрестоматия по истории России" (с древних времен до наших дней), новый, за 80 р.; "Биология человека" (9 кл.), б/у, за 20 р.; "Английский язык-6" (Старков), б/у, за 30 р. Адрес: 15-15-4.

• Обруч гимнастический алюминиевый. Тел.: 51-09-65.

• Стекла (легкая тонировка) на а/м ВАЗ-2109 заднее, дверные задние. Тел.: 53-44-02.

• Мебель б/у: стенку (4 метра, Иркутск, красное дерево) – 5 т. р., спальный гарнитур (6 предметов, светлое дерево) – 6 т. р. Торг. Кровать односпальную – 700 р. Тел.: 9-73-16 с 9 до 21 ч.

• Новую мебель: односпальную кровать – 2800 р., стол письменный однотумбовый – 1800 р., мягкий уголок, совр., флок – 9 т. р., набор кух. мебели (угловой диванчик + стол + 2 пуфика) – 3400 р. Тел.: 9-73-16 с 9 до 21 ч.

• Холодильник "Бирюса-22" 2-камерный, б/у, в отл. сост. К/камеру "Кварц-8XL" на батарейках, к/пленку с перфорацией "1х8С" (супер), два к/проявочных бачка, наборы для обработки. Тел.: 55-94-95.

Купим акции НК "ЮКОС"
на самых выгодных условиях:
- высокие цены
- безопасность и конфиденциальность
- консультации по налогообложению

Тел.: 53-21-87
Адрес: 93 кв-л, здание АО "ТАиС" (за "Универмагом")

• Магнитофон "Ростов-МК-105С-1" катушечный, в отл. сост., с двумя японскими головками. Кассетный магнитофон-приставку "Электроника-МП-204" в отл. сост., сенсорное управление, программа памяти. Тел.: 55-94-95.

• "Сегу Драйв-5" (16б) с картриджами – 800 р. Тел.: 51-09-42 после 15 ч.

• Стол для кухни новый недорого. Тел.: 554-446 вечером.

• Диван б/у, раскладывается вперед, недорого. Обр.: 51-89-81.

• Цв. п/п ТВ "Фотон" с декодером – 1 т. р. Тел.: 54-27-42.

• И/п "Супер-битман" (16 бит + 2 джойстика, блок питания, провод, картриджи, б/у, в отл. сост.). Тел.: 532-840.

• И/п "Панасоник-3ДО" 16 дисков, 2 каталога, 2 джойстика, недорого. Тел.: 6-94-68.

• Многофункциональный телефон "Русь-26" с определителем номера, 10 будильниками, автодозвоном, памятью, более 40 функций. Тел.: 53-28-40.

Макияж, свадебный макияж, прически, коррекция бровей
Тел.: 54-26-33

• Радиотелефон "Дженерал Электрик" и "Панасоник" (до 100 метров). Тел.: 53-28-40.

• Новый мягкий уголок (объемный, приятная расцветка, совр. дизайн, диван-книжка). Недорого, с доставкой. Тел.: 59-82-61, 4-95-25.

• Пианино "Октава" недорого. Тел.: 53-44-02.

• Односпальную кровать (цвет "орех", б/у, в хор. сост.) – 1700 р. Тел.: 55-08-38 после 18 ч.

• Стенку "Байкал" (6 секций, б/у) – 7 т. р. Адрес: 29-9-160.

• Новый мягкий уголок (объемный, высокие спинки, мягкие подлокотники, совр. дизайн). Тел.: 53-74-30.

• Две ракетки для большого тенниса (12 мячей в упаковке, очень дешево), сапоги резиновые (р-р 39, муж., новые), недорого. ТВ цв. "Садко" на запчасти. Тел.: 3-18-98.

• Боксерские перчатки (немного б/у, кожа, 10 унций, Корея) – 700 р. Тел.: 510-145, спросить Сергея, вечером.

• Стол-стул детский. Тел.: 54-61-99.

• Лыжи, р-р ботинок 41. Тел.: 55-66-49.

• Детскую кроватку дешево. Тел.: 55-57-06.

• Лыжи горные (б/у, Япония, 140 см, в хор. сост., крепления, ботинки р. 34, палки, чехол) – 2 т. р. Тел.: 54-27-29.

• Комнатные растения: диффенбахия, филодендрон стоповидный, пальму, растения для аквариума. Тел.: 55-86-26.

• Коньки "Сальво" в хор. сост., р-р 37–38 – 400 р. Тел.: 55-50-23 после обеда.

• Аккордеон "Заря-2" новый – 500 р. Тел.: 51-98-49.

• Стир. машину п/автомат "Сибирь" новую. Тел.: 56-15-62 с 18 до 22 ч.

• Сервант 50-х годов на дачу, стол круглый 50-х годов – 1 т. р., стол обеденный раздвижной – 500 р., спиннинг "Дельфин" новый, духовку эл. для выпечки, велосипед взрослый, радиолу "Контата". Адрес: кв-л "Л", д. 2, кв. 2.

• Оленьи рога, оформлены красиво. Тел.: 55-50-73.

• Кресло-кровать. Адрес: 93 кв-л-28-31 с 18 ч.

• Стир. машинку ультразвуковую. Экономия электроэнергии и моющих средств. Тел.: 55-52-29 после 19 ч.

• Фильтр бытовой для воды. Двойная очистка и омагничивание. Тел.: 55-52-29 после 19 ч.

МУКА Доставка
6-25-07 ОКОРОЧКА
56-18-36 САХАР

• Шифоньер, кресла (2 шт., б/у), подставку для ТВ. Адрес: 17 м/н-12"Г"-104 после 18 ч.

• Большой шифоньер б/у, можно для дачи – 400 р. Торг. Тел.: 56-20-57.

• Муз. центр "Самсунг" (мини), новый, все документы. Гарантия. Цена 2500 р. Тел.: 56-20-57.

• Цветы: алоэ 3-летний на лекарство. Тел.: 6-18-90.

• Холодильник "Минск-12ЕМ" в хор. сост. – 1500 р. Возможен торг. Адрес: 8 м/н-94-10.

• Стенку из трех шкафов, два – с зеркалами, один – под книги, полир. в отл. сост. – 4 т. р. Обр.: 8 м/н-6-46.

• Учебники русского языка, "История Древнего мира" (5 кл., в хор. сост.). Тел.: 55-50-23.

• Мягкий уголок (почти новый, 3 мес., цвет коричн.) – 4 т. р. Тел.: 59-81-32.

• Стенку б/у, в отл. сост., Германия, темная – 6 т. р. Торг. Тел.: 52-73-64 после 18 ч.

• Две дер. кровати б/у, в хор. сост. (ширина одной 86 см), или меняю на диван или софу. Адрес: 12"А"-5-53.

• Детскую кроватку (новая, два положения дна, на колесах) – 800 р. Тел.: 51-52-09.

• Кух. гарнитур без мойки, 4 предмета; стир. машинку "Ока" б/у, дешево. Тел.: 51-81-17.

• Пианино "Украина" (светлое, в хор. сост., очень дешево). Обр.: пос. Байкальск, ул. Попова, дом 19 (проезд на трамвае №3 до остан. "Байкальск", напротив квартал 100), вечером.

• ТВ. Тел.: 53-35-85.

• ТВ, кинескоп, вязальную машинку. Тел.: 3-13-97.

• Мебель б/у для дома и дачи, дешево. Тел.: 4-00-15.

• Газ. печь 2-конф. на ножках для дачи, гаража – 200 р. Тел.: 6-79-37 вечером.

• И/п "Сони Плэйстэйшн". Тел.: 6-29-76.

• А/магнитолу "Дайво" AKF-4085 (2-цветная съемная панель, полностью сенсорная, таймер, реверс и т. д., 25 Втх4). Тел.: 55-62-69.

• Мягкий уголок в хор. сост., жилую комнату из пяти предметов б/у, дер. кровати полуторраспальные б/у, софу в норм. сост., шкаф кух., тумбочку, станок деревообрабат. Обр.: 51-49-35.

• Недорого б/у спальный гарнитур (7 предметов, светло-бежевый, Москва). Тел.: 56-97-61.

• Самовар, гладильную доску, эл. насос "Кама-10". Тел.: 55-61-44.

• Баян "Донбас". Тел.: 55-85-66.

• Детский дер. стол-стул, 2-спальную кровать (из двух матрасов, темная полир., б/у), или меняю на диван-кровать б/у (раскладывается вперед). Тел.: 6-93-90.

• Дискеты "Денди" недорого и запчасти. Тел.: 55-98-91.

• Эл. вафельницу новую, недорого. Тел.: 55-98-91.

• А.Дюма "Три мушкетера", "Две Дианы". Курашвили "Английский для вузов". Словари по русскому языку. Тел.: 55-18-10.

• Срочно новую полуторраспальную кровать с панцирной сеткой, спинки дер. – 300 р. Адрес: 10 м/н-41-79 после 18 ч.

• Срочно эл. печь "Нина" 4-конф. (большая духовка, в хор. сост.) – 2 т. р. Адрес: 10 м/н-41-79 после 18 ч.

• Холодильник "Бирюса" однокамерный, в хор. сост. Тел.: 59-85-72.

• Две панцирные кровати с нерж. спинками (600 р. за 2 шт.), бритвы "Бердск" и "Харьков" в отл. сост., дешево; сервант полир., на ножках (стекло, б/у, в отл. сост.), недорого. Дешевле только даром. Тел.: 53-25-10.

• Тахту (90х2000 см), кух. гарнитур (частично), трюмо. Все недорого. Тел.: 55-31-69 после 18 ч.

• И/п "Сони Плэйстэйшн" (15 дисков, карта памяти). Тел.: 552-905.

• Матрац детский ортопедический (120х60). Тел.: 55-09-15 после 19 ч.

• Мягкий уголок и мягкий диван-кровать (хорошего качества, велюровой обивки, оригинальной расцветки, мягкие подлокотники, на колесиках). Недорого. Тел.: 55-59-24.

• Кровати полуторраспальные, 2 шт. полир., б/у – 1500 р. Тел.: 52-55-92.

• Микроволновую печь "Самсунг" (объем 34 л), коньки черные мальчиковые (р-р 36) – 75 р., две шубы дубленые офицерские, р-р 52, рост 3–4. Тел.: 51-68-31.

• Подарочные издания "Мифы и легенды (6 кн.), "Что есть что" (6 кн.), Бенцони "Марианна" (3 т.), Перунов "Дочь некроманта", Лазурчук "Кесаревна отрада", Майкл Гир "Люди огня", Аренев "Отчаяние драконов", "Рыжая Соня". Тел.: 55-87-93.

• Ресивер "Техникс" SA-OX940 5х100 Вт новый, на гарантии – 9500 р. Тел.: 54-80-75 после 19 ч.

• "Хрестоматия по литературе" (10–11 кл.), "Большой справочник по истории", Справочники (домашний репетитор) по физике, литературе, русскому языку, математике, "Решебник по физике" (10 кл., к Мякишеву и Буховцеву), Хачатурян "История", Горкунов "Как писать сочинение". Тел.: 55-87-93.

• "Сега Мега Драйв-2" 10 картриджей, 1 джойстик, книга кодов, в отл. сост. Тел.: 53-42-89 после 14 ч.

• Кух. гарнитур немного б/у, недорого. Тел. поср.: 510-510.

• Газ. плиту "Тула" 4-конф., с эл. розжигом, б/у 7 лет, треб. небольшой ремонт – 600 р. Тел.: 55-33-52.

• Сервант, диван, тумбу под ТВ, журн. столик, холодильник "Минск", прихожую, шифоньер, полуторраспальную кровать, трельяж. Все в очень хор. сост. Тел.: 55-08-30.

• Магнитолу "Филипс" AZ 8056, бумбокс CD, усилитель с акустикой "Айва" TS-D20 40 Вт, б/у – 4 т. р., торг. Тел.: 55-33-10 после 20 ч.

• Стир. машинку "Эврика" п/автомат, в хор. сост., б/у, недорого. Тел.: 6-00-75.

• Срочно мебельную стенку – 6 т. р., 4-секц., неполир., темно-коричн., б/у, в хор. сост., высота 2,5 м. Тел.: 55-53-60 вечером.

• Костыли, детскую кроватку с матрасиком и подушечкой, эбонит (диам. 50 мм), нихром (диам. 0,45 и 0,7 мм), альбомы для значков, монет. Тел.: 55-11-35.

• Газ. плиту 2-конф., новую, с духовкой. Тел.: 55-71-57.

• Детскую комнату "Юниор": стол письменный, шкаф для белья, стеллаж для книг (цвет белый, б/у 2 года) – 4 т. р. Тел.: 53-42-42, 52-54-01.

• Кух. гарнитур (раб. стол + 2 навесных шкафа + пенал, б/у). Тел.: 51-46-33.

• Новый мягкий уголок недорого (объемный, высокие спинки, приятная расцветка, мягкие подлокотники). Доставка. Тел.: 51-89-82.

• Два телефонных аппарата – 100 и 200 р., лампу-переноску (6 метров) – 100 р., утюг отеч. – 100 р. Тел.: 51-97-19.

• Две гантели разборные. Вес от 7 кг до 19 кг. Стир. машину "Фея" с таймером. Тел.: 6-90-14.

• Трюмо + 2 тумбочки – 1500 р., письменный стол – 1200 р., кух. пенал – 1 т. р., мягкий уголок + жур. столик – 4500 р., пианино "Ростов-Дон" – 1800 р., стол-тумбу – 800 р. Тел.: 51-30-05.

• ТВ "Orion" (диаг. 51, в отл. сост., 1 год б/у), ТВ "Rolsen" (диаг. 54, в отл. сост., 1 год б/у). Тел.: 6-51-73.

• Серию детских детективов "Черный котенок", недорого. Тел.: 6-70-96.

• Подставку под ТВ на колесиках, б/у – 150 р., телогрейку с брюками, валенки (р-р 29–31) – 200 р. Адрес: 18 м/н-7-160.

• Стенку 4-секц., б/у, коричн., неполир., в хор. сост. Тел.: 52-41-89 до 21 ч.

• Оконный блок 1,35х1,45, белый унитаз. Возможна установка. Тел.: 51-74-95.

• Стир. машину "Вятка"-автомат б/у, в норм. раб. сост. Тел.: 51-74-95 после 18 ч.

• Цветные телевизоры (два п/п и один ламповый) на запчасти. Тел.: 6-42-62.

• Клетку для птиц большую – 300 р., стир. машинку "Вятка-16" – 4 т. р., шв. ножную машинку "Зингер" старинную, цена договорная. Тел.: 552-094.

• Спортивный уголок очень компактный, 7 предметов, загрузка 100 кг. Навесы на гаражн. двери. Классную горнолыжную куртку, р-р 50–52. Тел.: 52-55-99.

• В/камеру "JVC" с дистанционным управлением – 7,5 т. р. Тел.: 51-93-58.

• Кух. гарнитур "Трапеза" б/у, в хор. сост., цвет "грецкий орех". Тел.: 55-15-55, спросить Лену.

• Стенку из 4 секций, 3,35х2,05, цвет красного дерева, в хор. сост. Зеркало круглое в красной пластмассовой оправе. Тел.: 51-87-40.

• И/п "Сони Плэйстэйшн" (15 дисков, карта памяти). Тел.: 552-905.

• Тумбу под ТВ и муз. центр "Берлиоз" (цвет "темный орех", большая, Франция). Тел.: 51-17-35.

Изготавливаем и устанавливаем
- жалюзи всех типов,
- пластиковые окна и двери
- металлические двери и решетки
- буржуйки

Телефон: 55-72-42, без выходных

• Магнитофон-приставку "Маяк-233" в хор. сост. – 1 т. р. Тел.: 6-45-21.

• Детский 3-колесный велосипед б/у, в отл. сост. – 1 т. р. Раб. тел.: 57-46-62, спросить Алексея.

• Имп. ТВ и в/плейер. Тел.: 53-84-18.

• Стол-книжку б/у – 850 р., унитаз бачок, плитку 0,15х22,5, декор голубой, 2 пачки, 80 шт. – 250 р.; 0,15х0,15, бежевая, мрамор, 3 пачки – 250 р. Тел. поср.: 55-46-32.

• Люстру новую (Россия), дешево. Тел.: 533-185.

• Стир. машину "Урал-4М" – 400 р. Тел.: 53-46-56.

• С полным комплектом арматуры компакт-бачок с унитазом, можно по раздельности. Возможна установка. Тел.: 4-77-77, 515-719.

• Пылесос "Ровента" на запчасти, журналы "Космополитен" по 10–15 руб. Адрес: 15-17-178.

• Манеж большой, шестиугольной формы, низ обтянут красочной клеенкой, перила белые, дер., очень красивый, почти новый – 1500 р. Тел.: 55-70-75.

• Пианино "Волга" (черное, б/у, в хор. сост.), дешево. Тел.: 9-17-56 вечером.

• Стенку (длина 3,52 м, высота 2,30 м, темная, неполир., посудный, книжный бар, шифоньер + тумба под ТВ) – 10 т. р. Или без шифоньера за 6 т. р. Тел.: 6-80-98.

ОБЪЯВЛЕНИЯ • РЕКЛАМА

• Новый смеситель для кухни с переходниками. Тел.: 51-39-87.

• В/плейер "Электа" (Германия, пишущий) – 2 т. р. Тел.: 6-32-00 после 18 ч.

• Оверлок бытовой 3-ниточный – 1700 р. Тел.: 9-53-80.

• Стир. машину "Сибирь" новую – 2 т. р. Тел.: 55-22-02 вечером.

• Вешалку для одежды (металл., б/у, в хор. сост.) – 100 р. Полку для обуви дер., б/у – 100 р. Тел.: 54-77-21.

• Срочно аналоговый джойстик к и/п "Сони Плэйстэйшн", коврик с мышью, пистолет с лазерной насадкой – 500 р. Торг. Шубку детскую на 1–2 года (овчина, б/у) – 100 р. Адрес: 95 кв-л-1-24.

Строительно-монтажные и ремонтно-строительные работы
в срок и с хорошим качеством
Тел.: 53-20-42

• Фотоувеличитель УПА-603 с автоматической фокусировкой, термос с сифоном (2,5 л, КНР, красивый). Тел.: 53-00-05.

• Красивый новый мягкий уголок, новый кух. уголок. Тел.: 55-23-83.

• Красивый новый мягкий уголок, новый кух. уголок. Тел.: 56-13-23.

• Ф/а "Олимпус-ОМ-1", цена 170 у. е., коробка, механика, "Киев"-6С с принадлежностями. Торг. Или поменяю. Фотоштатив трубчатый – 600 р. Торг. Тел.: 52-60-47. Пейджер: 56-46-46, аб. 5450.

• 4-конф. газ. плиты в хор. сост. Тел.: 9-75-45 после 17 ч.

• Спальный гарнитур (кровать, 2 тумбочки, шифоньер, комод с зеркалом, Прибалтика). Недорого. Адрес: 177 кв-л, дом 18, ЖЭК-2. Тел.: 54-12-10, 54-50-96.

• Кух. гарнитур (3 предмета, б/у, светлый) – 2 т. р., стир. машину недорого. Тел.: 53-09-09.

• Детскую кроватку с матрацем. Тел.: 54-77-83.

• Муз. центр "Панасоник" SA-AK17 (5CD и т. д.) в отл. сост. – 6 т. р. Тел.: 55-38-19.

• Срочно пианино "Беларусь". Тел. поср.: 6-55-70.

• Кровати: полутораспальную и односпальную; шифоньер 3-тумбовый, трюмо, тумбочку (Прибалтика), холодильник 2-камерный "Бирюса". Тел.: 53-70-24 после 18 ч.

• Велосипед 3-колесный для ребенка 2–3 лет, недорого. Тел.: 52-66-50.

• Спортивный уголок в хор. сост. Тел.: 55-76-34.

• Пианино "Аккорд" недорого. Тел.: 6-52-82 с 18 ч.

• Новую детскую кроватку. Тел.: 54-69-64.

ОДЕЖДУ, ОБУВЬ

• Пуховик деми (КНР, цвет "кофе с молоком", р-р 50-52), цена 500 руб. Тел.: 6-97-95.

• Куртку жен. (новая, голубая плащевка с искусств. белым мехом, р-р 48), цена 500 руб. Тел.: 6-97-95.

• Шапки жен. норковые (р-р 57): светло-серая (б/у), темно-коричневая (б/у, в идеальном сост.). Тел.: 6-97-95.

• Шляпу норковую (черная, р-р 57, б/у, в отл. сост.), цена 1700 руб. Тел.: 55-94-53.

• Пальто деми на высокую девушку (цвет "черный малахит", р-р 44-46, длинное) вместе со шляпой, цена 2500 руб., торг. Адрес: 17 м/р-н, 28-13.

покупаем АКЦИИ ЮКОС
Тел.: 57-77-56

• Дубленку муж. (р-р 52-54, новая, черная), цена 2500 руб. Шубу мутоновую (р-р 48-50, черная), цена 1000 руб. Шубу из рыси (воротник норка), цена 3500 руб. Шубу мутоновую (пятнистая, р-р 48-50), цена 3500 руб. Коляску (х/б, Германия). Тел.: 52-73-25.

• Дубленку жен. (р-р 44-46, коричневая, до колена). Тел.: 59-84-04.

• Шубу из меха лисы (б/у, в хор. сост., р-р 46, свингер), недорого. Тел.: 53-08-76.

• Шкурки кролика, недорого. Тел.: 53-82-14.

• Платье свадебное (шнуровка, р-р 46, длинный рукав, обручи, в отл. сост.), недорого. Ковёр натур. (оригинальный, 2х3, 70% шерсти, почти новый), цена 1600 руб. Комбинезон (на 2-4 года, красно-желтый), сандалии кожаные (р-р 14), куртку (2-сторонняя). Тел.: 55-15-64.

• Свадебное платье (очень красивое), перчатки, недорого. Коляску "весна-лето" (в отл. сост.). Тел.: 6-50-98 с 22 до 24 час.

• Свадебное платье (р-р 46-48), цена договорная. Шапку норковую (шляпа). Тел.: 9-70-06.

• Шикарное свадебное платье (Польша, с длинным рукавом, юбка с обручами) + перчатки + красивая бижутерия, цена 3 тыс. руб. Жен. белый костюм, цена 650 руб. Тел.: 52-81-53.

• Свадебный костюм ("тройка", новый, черный, р-р 46-48), цена 2000 руб., торг. Тел.: 55-27-35.

• Шубу мутоновую детскую (р-р 26, на девочку). Тел.: 55-29-12 после 19 час.

• Свингер из нутрии (р-р 46/164, цвет коричневый, немного б/у, но в хор. сост.), цена 2 тыс. руб. Тел. конт.: 54-77-21.

• Платье бальное для "латины" (на 8-10 лет, цвет ярко-синий), недорого. Тел.: 6-20-41.

• Полупальто (стриженая лама, цвет темно-зеленый, песец, подстежка, р-р 46-48). Тел.: 55-22-02 вечером.

• Шапку жен. норковую (б/у, невысокая, цвет серый, "кубанка", в удовлетвор. сост., р-р 55-56), цена 400 руб., торг. Тел.: 6-04-34.

• Шубу искусств. (черная, р-р 54), цена 1500 руб., торг. Шубу каракулевую (черная, р-р 54), цена 5000 руб., торг. Пальто зимнее (светлое, воротник светлая норка, р-р 54), цена 2500 руб., торг. Тел.: 55-71-12 вечером.

• Пальто зимнее (б/у, в хор. сост., р-р 50-52, воротник норка), недорого. Тел.: 6-85-30 после 20 час.

• Шубу муж. (крытая, цвет серый, новая, р-р 48), шубу жен. цигейковую (черная, р-р 46, б/у), туфли белые (каблук 7 см), недорого. Тел.: 6-64-24.

• Шубу мутоновую (немного б/у, черная, р-р 46-48), пальто жен. кожаное (длинное, р-р 46-48). Тел.: 9-17-56 вечером.

• Шубу жен. из меха собаки (с черно-белыми пятнами, р-р 48-50, б/у), цена 300 руб., шубу искусств. (р-р 46-48, б/у), цена 200 руб. Сапоги (мех искусств., коричневые, р-р 35-36), цена 500 руб. Тел. поср.: 55-46-32.

• Полушубок муж. (р-р 52, натур., б/у), цена 300 руб., полушубок натур. (крытый, р-р 46-48), цена 400 руб., сапоги (р-р 43, натур., новые), цена 800 руб., сапоги кирзовые (р-р 41), цена 200 руб. Тел. поср.: 55-46-32.

• Шубу каракулевую (новая, трапеция, песцовый воротник, черная, Греция, р-р 52-54/170, отличного качества), цена 20000 руб. Тел.: 52-76-74.

• Пиджак из спандекса (темно-зеленый, р-р 46-48/170, в отл. сост.), цена 500 руб. Тел.: 6-78-10.

• Пихору (р-р 34, новая). Тел.: 54-26-04.

• Плащ муж. кожаный (р-р 52, новый). Тел.: 6-89-69, 51-21-73, 56-98-87.

• Халаты домашние цветные (х/б и шелк, р-ры разные), трусы муж. и детские, постельное белье. Ковры (2х1,5). Тел.: 53-73-26.

• Платья жен. (р-р 44-46, ярко-желтое с черным воротником и черное с пуговицами, новое), недорого. Туфли жен. (р-р 36, черные, высокий каблук). Тел.: 6-96-93.

• Костюм детский (от 8 мес. до 2 лет, б/у), туфли детские (р-р 13,5, 12), сапожки детские резиновые (р-р 13,5), сапоги на меху (р-р 14,5), все недорого. Тел. поср.: 6-96-93.

• Детский комбинезон (на 1-2 года, ярко-салатовый, б/у, в отл. сост.). Шапку детскую демисезонную (яркая, красивая, б/у 3 мес., на 1-2 года). Тел. поср.: 6-96-93.

• Куртку детскую (на 2-3 года, на мальчика), цена 300 руб. Куртку на мальчика (на синтепоне, на 2-3 года, сверху ткань толстовка, симпатичная). Ботинки осенние (р-р 16), цена 70 руб. Плащ жен. кожаный (крэк), цена 1500 руб., торг. Адрес: 76-8-52.

• Формовки сурковые, цена 300 руб. Тел. поср.: 51-01-56.

• Детские вещи на 2-3 года: платья, костюмы, ветровку, куртку; обувь (р-р 16-17). Колонки стерео (б/у, по 2 динамика, от проигрывателя). Тел.: 56-19-42.

• Горжетку из чернобурки, цена 1,5 тыс. руб. Дубленку на мальчика 5-8 лет (б/у), цена 200 руб. Тел.: 6-55-26 вечером.

• Шубу мутоновую (р-р 54, черная). Тел.: 51-18-31.

СВАДЕБНЫЙ ПРОКАТ
от фирмы «Аквамарин»
Свадебное платье - от 400 до 1500 руб.
Обруч под платье (каркас) - от 50 руб.
Фата - от 130 до 170 руб.
Перчатки - 63 руб.
Бижутерия - 63 руб.
Рушник - от 63 руб.
Композиция из цветов для а/м на решетку - 96 руб.
Кольца с цветами на крышу а/м - до 270 руб.
Кольца без цветов на а/м - 80 руб.
Комплект лент на а/м с цветами - 96 руб.
Ленты для свидетелей - от 46 руб. за пару.
Большой выбор и высокая надежность
Адресс: 11 мкр., д. 7/7а, 6 этаж. Тел.: 6-57-18

• Шапки из ондатры, сурка. Шкуры кролика, недорого. Шьем из материала заказчика и переделываем на новые формы, быстро, качественно. Тел.: 55-96-59.

• Полусапожки муж. зимние (натур. кожа и мех, б/у, р-р 42-43), цена 700 руб. Адрес: 76 кв-л, д. 8 ("сапожка", вход с ул.Мира, напротив пожарки).

• Пуловер муж. (новый, р-р 50-52). Костюм жен. (р-р 50, новый, элегантный, классический, ткань твидовая прорезиненная). Рубаху на подростка (модная, новая, р-р 48-50). Шкурки песца (2 шт.). Горжетку. Тел.: 55-74-11.

• Дубленку муж. натур. (б/у, р-р 50-52, цвет "орех", замш.), недорого. Тел.: 56-06-44.

• Куртку кожаную зимнюю (черная, с подстежкой, новая, р-р 46-48). Тел.: 51-39-87.

• Шапку муж. норковую (цвет "орех", р-р 60, в отл. сост.), шапку жен. (серая норка, р-р 57-58, со шнурком, в отл. сост.), недорого. Тел.: 4-40-74.

• Шубу жен. из меха собаки (р-р 50-52), пуховик жен. (красный, р-р 50), куртку муж. (на меховой подстежке, р-р 48). Тел.: 52-74-73.

• Свингер кожаный (на воротнике и рукавах песец, р-р 46-48 и 50-52, рост средний, в идеальном сост., б/у полсезона). Адрес: 61 кв-л, 2-9.

• Пальто жен. деми (темно-зеленое букле, р-р 48). Плащ кожаный (длинный, черный, р-р 48, Корея). Плащ легкий (р-р 48, длинный). Тел.: 54-38-83.

• Пальто и костюм муж. (лётная форма, новая, цвет темно-синий, р-р 52/3). Пальто деми муж. (б/у, р-р 56, в отл. сост.), цена 100 руб. Тел.: 53-59-19.

• Дубленку муж. (р-р 50, б/у, в хор. сост.), куртку жен. болоньевую (красная, р-р 50), недорого. Тел.: 53-59-19.

• Шубу мутоновую (р-р 52-54, Россия, в отл. сост.), цена 3,5 тыс. руб., или обменяю на муз. центр. Тел.: 51-37-36. Сотовый телефон: 59-60-70, звёздочка, 61-32-04 (бесплатно).

• Шапку жен. норковую (р-р 58, цвет "орех", б/у), недорого. Кофеварку "Мулинекс" (б/у, в отл. сост.), недорого. Тел.: 55-97-53.

• Телогрейку (р-р 48-52, новая), цена 200 руб. Брюки ватные (новые, р-р 48-52), цена 50 руб. Куртки спецовочные (р-р 50-52), цена 50 руб. Тел.: 54-32-03.

• Срочно! Дубленку муж. (новая, модная, Турция, цвет черный, р-р 46-48/170, до колена), цена 6 тыс. руб., торг. Тел.: 6-57-08.

• Юбку кожаную (новая, длинная, Турция, цельная, спереди на пуговицах, р-р 46-48/160), цена 3700 руб. Тел.: 6-78-10.

• Пальто жен. демисезонное (темная зелень, б/у, в хор. сост., трапеция, капюшон с мехом, р-р 48), цена 1000 руб. Куртку жен. ("крэк", цвет кирпичный, короткая, с поясом), цена 1500 руб. Пальто зимнее (воротник из чернобурки, черное), цена 1200 руб. Адрес: 15 м/р-н, 28-9 вечером.

• Пальто муж. зимнее (р-р 52-54, почти новое), пальто жен. зимнее (б/у, на пожилую женщину), недорого. Брюки муж., костюм муж. (р-р 52-54). Сапоги муж. (черные, новые, р-р 42). Шапку кроличью (новая, черная). Тел.: 54-79-81 после 18 час.

• Армейский камуфляж (зимний, с брюками, р-р 50/4, новый). Тел.: 54-60-13.

• Срочно! Горжетку из двух цельных соболей (красивая, темная, можно использовать для пошива шапки), цена 1500 руб. Адрес: 84-17-70.

• Платье вечернее (длинное, без рукавов, нарядное, р-р 46-48), цена 600 руб.; мини-платье (черное), цена 250 руб.; туфли (красные, небольшая шпилька, р-р 38, почти новые), цена 100 руб. Тел.: 53-70-97.

• Костюм сварщика (новый, брезентовый, р-р 52-54), цена 100 руб. Лыжи детские (дл. 110 см, мягкие крепления), цена 50 руб., шапочку кожаную, цена 250 руб. Тел.: 53-70-97.

• Джемпер жен. (удлиненный, ангорка, р-р 46-48, теплый), цена 350 руб. Шляпку жен. фетровую (новая, "таблетка", в центре "бриллиант"), цена 1000 руб. Тел.: 53-70-97.

• Куртку жен. (новая, р-р 46-48, Турция, черная, длинная, на молнии, капюшон отстегивается), цена 2500 руб. Золотой крестик с бриллиантом (жен.). Тел.: 53-70-97.

• Куртку жен. (натур. кожа, р-р 44-46, прямой фасон, на молнии, с поясом, воротник песцовый, Турция, новая), цена 3000 руб. Сапоги демисезонные (черные, р-р 36, на молнии, натур. кожа, модный каблук, немного б/у, Португалия), цена 700 руб. Тел.: 3-64-57.

• Пальто осеннее (тонкий драп, коричневое, воротник и манжеты леопардовые, р-р 48, сшито на заказ, б/у), телефонный аппарат дисковый (новый), цена 150 руб. Тел.: 54-40-45.

• Куртку муж. болоньевую (мягкая, цвет черный, внутри мех, в хор. сост., р-р 46), шляпку жен. (верх кожа, ободок леопардовый, в хор. сост.), цена 80 руб. Тел.: 54-40-45.

• Куртку кожаную (р-р 46-48, с воротником из песца, серый, отстегивается), цена 4 тыс. руб.; жилетку кожаную (р-р 44-46), цена 500 руб., все в хор. сост. Тел.: 59-83-80, спросить Свету.

• Пальто жен. зимнее (серое, воротник из песца, р-р 48-50), шапку жен. норковую (р-р 55), туфли жен. кожаные (черные, высокий каблук, р-р 37). Тел.: 54-67-58.

• Куртку муж. (р-р 52-54/4, черная), куртку болоньевую (черная, р-р 56). Тел.: 52-45-41.

• Платье (р-р 54-56), кофту (р-р 54-56, в хор. сост.), недорого. Рейтузы (новые, р-р 66). Тел.: 52-45-41.

• Шапку жен. из соболя (новая, р-р 55-56). Тел.: 53-05-78.

• Полушубок из меха собаки (рыжий, новый, р-р 46). Электроводонасос "Кама". Тел.: 6-70-27.

• Шубу каракулевую (черная, длинная, р-р 44-46), пальто зимнее с чернобуркой (б/у, р-р 44-46), п/пальто деми (черное, с капюшоном, б/у, р-р 44-46), все вещи в хор. сост. Тел.: 54-09-96.

• Костюм сварщика (брезент, р-р 52/180), ботинки кирзовые (р-р 26,5), белье нательное (х/б и теплое, р-р 50-52), все новое. Тел.: 51-46-23.

• Шапку-ушанку ондатровую (черная, р-р 58), цена 1500 руб. Пальто демисезонное (цвет дымчатый, р-р 50), цена 1000 руб., все новое. Тел.: 51-39-65.

• Вязаные косынки. Тел.: 6-36-68.

• Платье летнее (красивое) и сарафан для беременной (р-р 46-48/170). Тел.: 52-45-91.

• Пальто д/с (164-88-96, Италия, цвет песочный, б/у, в хор. сост.). Тел.: 52-52-55 после 19 час.

• Сапоги зимние (Канада, на очень узкую ногу, новые, натур. мех и кожа, р-р 37,5). Тел.: 54-05-01.

• Куртки (б/у и новая, р-р 40-42, кожаная и джинсовая белая, короткие). Тел.: 54-05-01.

• Пальто "Бергхаус" (р-р 48-50, цвет стальной, на воротнике длинная лама), недорого. Тел.: 6-40-06.

• Халаты домашние (х/б и шелк, р-ры разные), ночные сорочки, трусы муж. и подростковые, фартуки, ковры (2х1,5), пальто муж. кожаное (р-р 50-52). Тел.: 53-73-26.

• Пальто кашемировое (приталенное, очень красивое, отделано ламой) и шапку-ушанку (цельная, цвет "дикая слива"), все в отл. сост., недорого. Тел.: 6-11-85.

• Сапоги-чулки (р-р 37, б/у, на высоком каблуке), цена 1000 руб. Пиджак кожаный (удлиненный, р-р 44-46, Турция), цена 3500 руб. Тел.: 54-45-77.

• Шляпу норковую (красивая, большие поля, б/у 2 месяца), недорого. Тел.: 53-78-84 после 21 час.

• Шубу жен. мутоновую (черная, новая, прямая, р-р 52-54/164, на стройную женщину). Тел.: 53-58-53.

• Пальто жен. зимнее, сапоги зимние (новые), шапку-ушанку, ботинки осенние, все недорого. Тел.: 54-70-33.

• Полусапожки муж. зимние (натур. кожа и мех, б/у, р-р 42-43), цена 700 руб. Адрес: кв-л 76, д. 8 ("сапожка", со стороны ул.Мира).

• Срочно! Сапоги-ботфорты осенние (черные, каблук, р-р 39-40, б/у), цена 1000 руб., торг. Адрес: 95-3-72.

• Берет норковый (новый, темно-коричневый, р-р 58), цена 2500 руб., шапку "орбита" (б/у 1 сезон, в отл. сост., р-р 58), цена 900 руб., шапку муж. (цвет "орех", из кусков норки, новая, р-р 58), цена 600 руб. Тел.: 3-63-44.

• Шубу нутриевую (р-р 52-54, Греция, б/у, в отл. сост.), п/пальто (р-р 46-48, кашемир, б/у), недорого. Куртку кожаную (р-р 44-46), недорого. Тел.: 4-95-56.

• Свингер енотовый (немного б/у, р-р 48-50), пальто деми молодежное (укороченное, бежевое, с норковой отделкой, р-р 46-48), норковый воротник, сапоги (новые, серые, р-р 37). Тел.: 4-95-13.

Время учить английский!
Denis' School
Уникальная технология обучения:
✔Грамматика интересно, доступно и на всю жизнь!
✔Активная разговорная практика.
✔Подготовка к экзаменам.
Только до 28 февраля! Школьникам и студентам скидка 15%
г.Ангарск, Ленинградский проспект,6, в здании МОРУЦ, оф.410. Тел.: 6-20-39. www.denisschool.ru
Лицензия А 934713 от 18.07. 2001г. ГУОПО адм. ИО.

• Шубу нутриевую (новая, с песцовым воротником, р-р 48-50) по цене КНР. Тел.: 4-95-13.

• Пальто демисезонное (р-р 46, Москва, эксклюзив, шерсть, букле, цвет "оксфорд"). Тел.: 6-61-19.

• Модную одежду (р-р 44-46): юбки, брюки, вечерние платья. Недорого. Тел.: 9-74-22.

• Пальто жен. демисезонное (до колена, светлое, р-р 46-48), цена 300 руб. Дубленку жен. (короткая, натур., р-р 44-46, Италия), цена 3900 руб. Блузку (новая, прозрачная, молодежная, р-р 44-46, Турция), цена 300 руб. Тел.: 3-70-24.

• Дубленки (длинная и короткая), сапоги-ботфорты зимние (р-р 40), шапку (серая), куртку кожаную, пиджак кожаный, цветы комнатные. Тел.: 53-52-67.

• Шапку муж. норковую (формовка, б/у, в хор. сост.), цена 1000 руб., торг. Адрес: 15-15-4.

• Шубу каракулевую (р-р 48-50, новая), цена 12 тыс. руб. Пальто деми (букле, р-р 48), цена 2000 руб. Плащи (р-р 46-54, новые), цена 1500 руб. Тел.: 6-55-48.

• Кимоно детское (немного б/у, на мальчика 13-15 лет), цена 500 руб. Тел.: 55-60-30, спросить Вику.

• Шубу мутоновую (новая, черная, р-р 50-52/164-168), цена 12 тыс. руб. Шапку жен. песцовую (новая, р-р 57), цена 4 тыс. руб. Тел.: 9-73-60 вечером.

• Валенки (светлые, р-р 15), сапожки (кожаные, на меху, р-р 18), детскую кроватку (все в отл. сост.). Тел.: 53-26-10.

• Куртку жен. кожаную (красивая, цвет черный, р-р 46-48, в отл. сост., воротник и рукава с меховой опушкой, все отстегивается), цена 4500 руб. Тел.: 6-61-40.

• Шубу муж. искусств. (р-р 56), пальто муж. д/с (серое, р-р 56), пальто жен. зимнее (фиолетовое, р-р 56), военный плащ (р-р 52), одеяло (п/пуховое, красное, полуторное), по сходной цене. Тел.: 56-93-24.

• Шляпку (серая норка, мех), цена 500 руб. Пальто жен. летнее (р-р 48-50, светлое), недорого. Пальто деми (р-р 46-48), все б/у. Тел.: 55-49-33.

• Куртку детскую болоньевую (ярко-красная, рисунок на спине из к/ф "Титаник", 2-сторонняя, красивая, в хор. сост., на девочку 7-9 лет). Тел.: 55-66-50.

• Костюм драповый жен. (р-р 52, демисезонный, коричневый с черными разводами, новый). Тел.: 55-66-50.

• Дубленку (на девочку 9-10 лет, коричневая, с капюшоном), цена 900 руб., торг. Валенки серые (р-р 20-21, б/у), недорого. Сапоги "Аляска" (р-р 36, новые). Кран пивной, кеги (50 л, Иркутск). Тел.: 51-84-57.

«ПетровичЪ»
- имя, которому доверяют самое дорогое – недвижимость.
Адрес: 106 кв-л, дом 7а.
Тел.: 52-85-61.

• Пальто драповое с песцовым воротником (б/у, р-р 46-48), недорого. Тел.: 9-17-56 вечером.

• Куртку и брюки (утепленный вариант, воротник зимний, на охоту или рыбалку, р-р 52/182), цена 1500 руб. Тел.: 51-47-03.

• Пуховик муж. (р-р 54-56/182, фабр., подстежка меховая отстегивается, цвет темный), цена 1300 руб. Тел.: 51-47-03.

• Шубу мутоновую (светлая, р-р 48-50, на невысокую женщину), цена 700 руб. Сапоги зимние (белые, шпилька 7 см, кожа, р-р 36), цена 400 руб., все б/у, в хор. сост. Тел.: 6-40-79.

• Сапоги зимние (натур. мех и кожа, Германия, р-р 39-40, черные, высокие, новые), цена 1500 руб. Тел.: 6-40-79.

• Шубу жен. искусств. (новая, с капюшоном, под норку, темно-коричневая, р-р 50-52), цена 1500 руб. Комбинезон детский (на синтепоне, немного б/у, до 1 года), цена 150 руб. Тел.: 51-88-05.

• Платья детские (красивые), туфли, сапоги зимние (р-р 38). Тел.: 53-35-85.

• Детские вещи, обувь. Тел.: 3-13-97.

• Ботинки летные (берцы, новые, отличного качества, р-р 42), цена 1430 руб. Костюм влаговетрозащитный (р-р 48-50/170-176), цена 880 руб. Рюкзак горный (90 лит.), цена 1150 руб. Тел. поср.: 559-900.

• Пальто жен. демисезонное, полупальто из плащевки (б/у, р-р 52-54), костюм муж. (новый, р-р 46/176), брюки. Тел.: 55-61-44.

• Берет норковый (мягкий, серый), шапку-формовку (коричневая), шубу мутоновую (черная), плащ кожаный (серый, длинный), все немного б/у, в хор. сост., недорого. Тел.: 55-51-83 после 18 час., спросить Иру.

• Шляпу норковую (новая, темная, объемная, длинный густой ворс), три искусств. шубы (на девочку от 7 до 14 лет), недорого. Тел.: 6-93-90.

• Сапоги-ботфорты зимние (черные, каблук высокий, мех и кожа натур., б/у, Италия, р-р 36-37), дорого. Джемперы ручной вязки (р-р 44-48). Платья (р-р 44-46, новые). Туфли "Ле Монти" (р-р 37). Тел.: 55-18-10.

• Жилетку муж. кожаную (р-р 54-56, новая, Турция, с карманами), цена 1300 руб. Пальто деми (р-р 46, свингер, на замке, есть пояс, молодежное, кашемировое, Италия). Тел.: 51-58-45.

• Пальто жен. кожаное (р-р 48-50), недорого. Тел.: 56-01-10.

• Детские вещи на девочку 1-3 лет, недорого. Тел.: 56-01-10.

• Срочно! Пальто прямое (д/с, до колена, р-р 44, 2-стороннее, с мехом, коричневое, б/у 1 мес.), цена 2600 руб. Тел.: 53-04-02.

• Пальто модельное (р-р 42-44), цена 3 тыс. руб. Дубленку жен. (б/у, натур., с капюшоном, р-р 48-50), цена 2500 руб. Тел.: 55-64-86.

• Пальто осеннее (длинное, цвет синий, сшито на заказ, р-р 44-46, немного б/у), цена 1800 руб., торг. Тел.: 59-85-72.

МЕРИДИАН
Компьютеры и комплектующие
AMD D850\128\20Gb\CD-Rom 52x\Snd\Samsung 15' - 16400р
Intel P4 1600\256\60Gb\GF3Del\DVD\Snd 5.1\Sony 17'
* Широкий выбор + акустика 5.1 - 53900р
* Низкие цены
* Высокое качество
Ост. тр. "ФЗО"
Салон мебели, т. 51-36-25
AMD Athlon

ОБЪЯВЛЕНИЯ

• Сапоги жен. (р-р 36, кожа, искусств. мех), валенки (р-р 27-30), ботинки муж. (р-р 44, кожа и мех натур.), раковину керамическую, шубу искусств. (р-р 48), пальто на искусств. меху. Тел.: 51-11-63.

• Пальто жен. (шелк на синтепоне, р-р 48-50), платья, кофты, юбки, блузки, от 50 р. Туфли жен. (р-р 39-40), туфли подростковые (р-р 37). Тел.: 6-96-93.

• Детские вещи, куртки (от года до 3 лет и на 8-9 лет), платья (от года до 4 лет), костюмчики (от 6 мес. до года), колготки, плавки, шапочки зимние и осенние, туфли (р-р 13-14), сапоги на девочку (р-р 22). Тел.: 6-96-93.

• Пальто жен. деми (длинное, приталенное, р-р 46). Плащ-пальто жен. (искусств. кожа, длинное, с мех. подстежкой, на молнии, с капюшоном, р-р 46-48). Пальто жен. деми (черное, воротник норка, р-р 44-46). Тел.: 6-96-93.

• Шапку-ушанку норковую за 2500 руб. Диван раскладной (2-местный), цена 800 руб. Тел.: 53-24-93, спросить Игоря.

• Подклады на синтепоне, куртку кожаную (сиреневая, длинный воротник и манжеты отстегиваются, немного б/у), цена 6 тыс. руб. Тел.: 6-52-76, 6-90-63.

• Шапку песцовую "зимушка" (р-р 57, новая). Тел.: 56-25-46 после 19 час.

• Платье вечернее (очень красивое, р-р 44, на бретелях, с жилеткой), цена договорная. Адрес: 15а-37а-36 с 15 до 21 час.

• Дубленку жен. (коричневая, старого образца, в удовлетвор. сост.), цена договорная. Адрес: 15а-37-36.

• Ботинки (Испания, коричневые, р-р 37-38, б/у, в отл. сост.), цена 1100 руб. Полушубок лисий (Китай, р-р 48-52, новый), цена 3000 руб. Тел.: 6-24-29.

• Шапки жен.: ушанка из чернобурки, "зимушка", берет из голубой норки. Тел.: 55-67-73.

• Дубленку жен. (р-р 44-46, короткая, коричневая, кожаная, с капюшоном). Тел.: 55-84-34.

• Куртку кожаную (хорошего качества, цвет светло-фиолетовый, в хор. сост.). Тел.: 557-708.

• Детские вещи (до 1,5 лет): платья летние и теплые, джинсы, костюм теплый, распашонки, ползунки, комбинезон, валенки. Шубу искусств. на 2-3 года, б/у, цена 100 руб. Тел.: 51-89-82.

• Шубу норковую (длинная, облагороженная, цвет "орех", р-р 46-48). Тел.: 51-66-43.

• Шубу нутриевую (Аргентина, р-р 46-50, воротник и манжеты крашеный песец). Тел.: 55-56-51.

• Платья детские (в отл. сост., от 1 года до 2,5 лет) по 50 руб. Плащ жен. (р-р 46, черный, не кожаный), цена 1000 руб. Адрес: 9 м/р-н, 26-45.

• Куртку муж. кожаную (цвет черный, классика, удлиненная, р-р 50-52/180-182, новая), цена 3500 руб. Тел.: 552-094.

• Срочно! Дубленку муж. (новая, модная, р-р 46-48/170, Турция), цена 6 тыс. руб., торг, или обменяю на новую газовую плиту "Гефест". Тел.: 6-57-08.

• Сапоги (б/у, на девочку, р-р 34, в отл. сост.), шапку сурковую (новая, полная, р-р 55-56). Тел.: 51-17-35.

• Шляпу жен. (белая, кожа + норка, мягкие поля, новая, красивая, р-р 56), цена 850 руб., торг. Адрес: 1 кв-л, 5д-5 (дом за стоматологией).

• Костюм детский (на 2-3 года, комбинезон + куртка, на синтепоне, теплый, новый), цена 280 руб. Адрес: 1 кв-л, 5д-5 (дом за стоматологией).

• Валенки черные: подшитые (р-р 24), неподшитые, есть для подшивки. Туфли (коричневые, р-р 38, на широкую ногу), сапоги зимние (р-р 38, на широкую ногу). Адрес: 94-26-50.

ЭЛЕКТРОКОТЛЫ
для отопления
Монтаж, техобслуживание, гарантия 2 года.
До 1 марта дешевле на 10%
Пейджер: 56-46-46, аб. 2750

• Шапку-ушанку норковую (голубая), цена 3900 руб. Шубу муж. (искусств. мех, р-р 46-48, новая), недорого. Куклу (новая, в упаковке), цена 350 руб., торг. Кинопроектор, эл. бритву "Бердск-8". Фотоувеличитель, фонарь, фотопринадлежности. Костыли, трость. Для ПК: в/к ATI 32 Mb TV-out (новая), цена 1900 руб.; винт-2,5 Gb (б/у), цена 500 руб. CPUduron 600, цена 900 руб. Тел.: 519-777.

ДРУГОЕ

• Щенков таксы (с отл. родосл., рыжие, черные). Тел.: 4-91-56, 4-36-71.

• Щенков амер. коккера (окрас черный и шоколадный, отец – чемпион России, вязка выездная, плановая), дорого. Тел.: 53-81-00.

• Щенков стаффтерьера (клеймо, отл. родосл., от чемпиона России), за 2000 руб. Адрес: 19 мр-н-12-72, тел.: 55-49-67.

• Щенков америк. бульдога (от чемпиона России, с родосл.). Тел.: 3-58-64.

• Щенка таксы (рыжий, мальчик, клейменый, с родосл.). Тел.: 56-05-93.

• Персидских котят (окрас разный, от чемпионов России), недорого. Адрес: 8 мр-н-7-112.

• Щенков америк. бульдога (от чемпиона России, с родосл.). Тел.: 3-58-64.

• Щенков америк. коккер-спаниеля (палевые, кобели), по 2000 руб. Тел.: 522-540, вечером.

• Щенка чау-чау (сука, черная). Тел.: 53-30-41.

• Персидских котят (с родосл., кошечки черепаховые и кремовые, котик черно-белый). Тел.: 6-30-07.

• Аквариумную черепашку (большая). Тел.: 51-60-69.

• Персидскую кошечку (голубая, классик, с хор. родосл.). Тел.: 4-95-13.

• Цыплят цветных, суточных, по 20 руб.; пшеницу, по 150 руб. за 1 мешок. Тел.: 53-81-69.

• Дога, сука, недорого. Адрес: 15 мр-н-11-67.

• Персидских котят (с родосл., 2 мес., красные). Тел.: 53-73-79.

• Персидских котят (с родосл.), недорого. Тел.: 3-61-72.

• Персидскую кошечку (белая, 1 мес., с родосл., экстремал, от чемпионов). Тел.: 6-55-37.

• Щенков русского черного терьера (крупные, 3 мес.). Тел.: 51-09-29.

• Щенков англ. коккер-спаниеля (бело-рыжие, от чемпиона России). Стрижка, помощь в выращивании. Тел.: 55-87-85.

• Змею (амурский полоз). Тел.: 55-86-26.

• Собаку сторожевой породы розинг (3 года, воспитана), за 1500 руб. Тел.: 6-26-95.

• Щенков стаффтерьера (крупные, с родосл.). Адрес: 61 кв-л-2-9.

• Щенка ротвейлера (2 мес., кобель), недорого. Тел.: 53-26-62.

• Боксера (девочка, рыжая, уши и хвост купированы, привита, 2 года). Тел.: 53-53-62, после 17 час.

• Щенков стаффтерьера (породистые, вязка плановая). Тел.: 51-87-92.

• Питбультерьера (девочка, 1 год 3 мес.). Тел.: 54-39-70.

• Кроликов (от 6 мес.): крол – 270 руб.; кролиха – 220 руб. Тел.: 9-11-47.

• Щенка той-терьера, 1 мес. Тел.: 55-19-89.

• Персидских котят. Тел.: 52-86-69.

• Щенков ягдтерьера. Тел.: 55-02-74.

• Щенка миттельшнауцера (кобель, 2 мес., клеймо, уши купированы). Тел.: 55-10-38.

• Ротвейлера (девочка, 2,5 года), за 1000 руб. Тел.: 6-56-59.

• Персидских котят. Тел.: 6-36-68.

• Щенков таксы (с отл. родосл., клеймо, рыжие и черно-подпалые). Тел.: 3-45-66.

• Сено, по 3 руб. за 1 кг (или меняю на дизтопливо); масло дизельное. Тел.: 54-67-58.

• Холодильную камеру пром. низкотемпературную. Тел.: 51-18-31.

• Весы товарные г/п 1 т, 500 кг; весы ВНЦ-10. Тел.: 51-18-31.

• Соленья в банках. Тел.: 538-017.

• Золотой жен. крестик с бриллиантом, за 1000 руб.; кож. шапочку с трикотажным отворотом, за 250 руб.; туфли красные, р. 38, за 100 руб. Тел.: 53-70-97.

• Компьютер "Пентиум-1" (сист. блок, клава, мышь, монитор, ОЗУ-40 Мб, винчестер, 320 Мбайт, и др.), за 5500 руб. Торг. Тел.: 54-08-39, после 18 час.

• Сено. Самовывоз. Обращаться: Б. Елань, ул. Лесная, 7-1. Тел.: 23-3-02.

• Шланги сварочные в комплекте; трос 6 мм; стеклоткань; тэны; трубку ПХВ 6 мм, 12 мм; эл. патроны подвесные; соду кальцинированную. Тел.: 6-04-47.

• Керам. плитку 15х15, по 70 руб. Тел.: 6-82-73.

• Буровую установку СКБ-4 (в раб. сост.). Тел.: 54-67-58.

• Эл. двигатель 1,5 кВт 1400 об./мин., 380В; кабель для сварки; шпиндель в сборе для дисковой пилы; горбовик с ремнями; котелки 6, 10 л; дисковые пилы, диам. 200-250. Тел.: 6-18-05.

• Компьютер AMD. Тел.: 56-03-67.

• Компьютер P-166, с монитором, за 5000 руб. Торг. Тел.: 3-72-03.

ДОСТАВКА ДО ПОДЪЕЗДА И СБОРКА БЕСПЛАТНО
МЕБЕЛЬ
• кухни
• спальни
• стенки-горки
• шкафы-купе
• тумбы под TV
Магазин "Московский", тел.: 52-34-83

• ИП "Сони Плэйстэйшн" (диски, джойстик, карта памяти). Тел.: 511-362.

• Картриджи на "Сегу", 16 бит. Тел.: 6-64-74, после 20 час.

• Д/о станок; ф/а "Зенит-19, 122"; ф/объектив " Юпитер-21М"; "Мир-1В", ф/вспышку. Тел.: 528-352.

• Канистры 30 л, пластм. Тел.: 55-59-30.

• Юрид. лит-ру: "История гос. и права", за 55 руб.; Экологическое право, за 60 руб.; Социология, за 40 руб.; Философия, за 55 руб. Тел.: 53-77-93.

• Трубу оцинкованную. Тел.: 56-46-46, аб. 7951. Тел.: 89024123884, после 00 час.

• Место под торговый прицеп "Купава". Тел.: 596-783.

• Бочки 212 л из-под раст. масла, по 270 руб.; абразивный круг 400х40х203 54С, бурый; кетгут 6 амп., 7 м, по 40 руб. Тел.: 538-195.

• ИП "Дримкаст" (2 джойст., 2 карты памяти, виброкарта, коврик, лит-ра, взломщик кодов, 30 дисков). Тел.: 55-04-63.

• Холодильные витрины, новые; кассовый аппарат "Миника-103Ф"; шкаф-витрину; моющий пылесос; золотую цепочку (8,5 г, Бисмарк). Тел.: 51-59-84.

• Вентили НЖ, ду 100, Ру16, 10 шт., за 1600 руб.; краны шаровые с пневмоприводом НЖ, ду 100, Ру 16, 6 шт., за 2700 руб. Тел.: 52-58-44, 596-615.

• Весы гиревые, 10 кг; компрессор от холодильника; з/ч от "Запорожца", недорого. Тел.: 51-87-96.

• Пентиум ММХ 200 (32 Мб, 2,1 Гб, в/карта 32 Мб); т/факс "Самсунг" SF-100. Тел.: 516-288.

• Контейнеры полипропиленовые (1 шт., в развернутом виде 10 кв.м, б/у, чистые, для обивки теплиц, изг. тентов и др.). Тел.: 55-47-31.

• Компьютер 386 модели, за 2500 руб.; шубу из нутрии, новая. Тел.: 55-35-90.

• Линолеум, б/у. Тел.: 54-01-23.

• Пиш. машинку "Оливетти", новая, за 1000 руб.; фоторужье, новое, за 1500 руб. Тел.: 54-01-23.

• Компьютер (в отл. сост., принтер, модем, сканер), за 25 тыс. руб. Тел.: 51-44-07.

• Вкладыши для спальника (новые, х/б), по 70 руб.; пологи марлевые (как палатки); мешки мал. брезентовые. Тел.: 53-59-19.

• Горбовик, за 200 руб. Тел.: 52-33-11.

• Пентиум-2-300А (ОЗУ 128, 1,7 Гб, видео 32 Мб, монитор 14), за 12 тыс. руб. (без монитора 8000 руб.). Тел.: 54-35-86.

• ПК "Пентиум-2", за 9000 руб. Адрес: 29 мр-н-7-24.

• Сотовый телефон "Моторола" (гарантия, в отл. сост., с чехлом). Тел.: 52-79-52, утром, вечером.

• Припой в прутках; саморезы 4х7; пилу 2-ручную, за 150 руб.; дрель ручную, за 100 руб. Тел.: 54-32-03.

• Холодильники ШХ; холодильные прилавки "Таир"; пивную бочку 300 л. Все б/у. Тел.: 6-13-61.

• Сотовый телефон "Панасоник GD-50 (стандарта GSM, акум., без чехла, гарантия), за 5200 руб. Тел.: 608-08.

• Кассовый аппарат "Ока-400", недорого. Тел.: 56-46-46, аб. 4026.

• Листы алюм., 1,5х1,5 м, толщ. 4,5 мм, 6 листов. Тел.: 55-69-63.

• Соленые огурцы в трехлитровых банках, по 45 руб. (банки на обмен). Тел.: 54-54-06.

• Трубку от р/телефона (без базы, можно на з/ч, Senao SN 868), за 250 руб. Торг. Адрес: 1 кв-л-5д-5.

• Монеты 1916-93 гг. (по 1, 2, 5, 10, 15, 50 коп.), за все 500 руб. Адрес: 1 кв-л-5д-5.

• Редуктор к бензопиле для бурения скважины: домкраты г/п 5 и 12 т; а/тягалку рычажную; сетку волейбольную; палатку 4-местную. Все в отл. сост. Тел.: 53-81-08.

• Лодочный мотор "Вихрь", недорого. Тел.: 53-81-08.

• Печь-буржуйку, новая; насос из нерж. стали: мини-баллон (пропан); все недорого. Обращаться: ост. "Сады", с/о "Тополек-2", 5-я улица, уч. 101, Андрей.

• Мет. дверь в хрущ. (толщ. 3 мм, 2 замка, глазок, защелка), за 1500 руб.; гирю 16 кг, по 150 руб.; гантели, 2 шт., 6 кг., за 100 руб. Адрес: п. Байкальск, ул. Ворошилова, 84.

• Печную глину, 50 кг, за 45 руб.; песок растворный, 50 кг, за 35 руб.; обогреватель для аквариума, за 200 руб. Торг. Адрес: п. Байкальск, ул. Ворошилова, 84 (р-н Горгаза).

• Холодильный прилавок "Таир", за 4000 руб. Тел.: 3-72-03.

• Сотовый телефон "Бенефон" ("Байкалвестком"), за 3000 руб. Торг. Тел.: 3-72-03.

• Эл. двигатели (0,64 кВт, 0,75 кВт, 1,5 кВт, 3 кВт, 5,5 кВт). Тел.: 52-40-81.

• Фонотеку звукозаписей на катушках (525 м, оригиналы). Тел.: 52-40-81.

• Эл. тельфер 380В, г/п 150 кг; кабель световой, сварочный. Тел.: 55-98-78.

• Печку мет. 40х50х60; лестницу монтажную алюм., 5 м; пенопласт 80х80х8; тележку хоз., новая, недорого. Тел.: 5-77-72.

• Краскопульт немного б/у, в отл. сост.; дрель ручную со сверлами, дешево. Тел.: 51-46-23.

• Горный велосипед (3 амортизатора, 18 скоростей), за 4500 руб. Тел.: 6-91-60.

• Пневматическую винтовку ИЖ-60 (в хор. сост.), за 700 руб. Тел.: 56-01-26, Сергей.

МУКА Доставка на дом
ОКОРОЧКА
Тел.: **САХАР**
6-42-31, 51-23-27

• Линолеум (Ангарск, 19 пог. м, шир. 1,5 м). Тел.: 52-44-90.

• Перфоратор строит. эл.; массажер эл. вибрационный "Бодрость-М". Все недорого. Тел.: 51-29-97, Павел.

• Емкость под воду, новая. Тел.: 51-12-77.

• Шлиф. машинку 40В, 200Гц. Или меняю. Тел.: 6-36-68.

• Холодильный прилавок с местом. Тел.: 56-12-73.

• Торговое место с холодильным прилавком. Тел.: 56-12-73.

• Сушуар для парикмахерской. Тел.: 3-11-14.

• Кап. овощехранилище (напротив 8 мр-на, 3 уровня). Тел.: 53-33-22.

• Принтер FX-1000 (б/у, в хор. сост., в/карта и др.). Тел.: 53-07-44.

• Купюры, монеты, рубли с 1868 по 2002 гг. (Россия, медь, серебро), недорого. Возможен обмен. Адрес: 22 кв-л-27-8, после 16 час.

• Сферические зеркала для прожекторов диам. 35 см, 4 шт.; кабель гибкий, медный, 4-жильный (кг 4х10), 15 м; щиток гаражный: счетчик; автоматы; выключатели; розетки. Тел.: 6-13-91.

• Пейджер "Миллениум" (4-строчный), за 1700 руб. Тел.: 51-13-83, вечером.

• Эл. гитару "Тоника", в отл. сост. Тел.: 555-606.

• Печ. эл. машинку "Ятрань" (в хор. сост.). Тел.: 52-83-25.

• Пентиум-1, 2. Тел.: 52-84-13.

• Торговое место с холодильным оборудованием на базе "Сатурн". Тел.: 52-21-63.

• Помповое ружье (США, 12 калибр), дорого. Тел.: 532-021.

• Мет. приставки для гаража, кухни (белые, 4 шт. в хор. сост.). Тел.: 6-90-21.

• Шланг и щетку для пылесоса "Аудра". Тел.: 52-33-11.

• Компьютер "Пентиум-1", недорого; ф/увеличитель УПА, новый. Тел.: 556-127.

• Компьютер "Пентиум-166" (ОЗУ 64 Мб, СД-РОМ, 36 скор., монитор и др.). Тел.: 53-72-67.

• Эл. таль (г/п 0,5 т, новая); насосы "Гном" 10/10Г 10 куб.м/ч, 20/25Г 25 куб.м/ч, насосы НШН 60 л/мин.; пропановые баллоны, 27 л; радиатор 7 секций. Тел.: 6-74-38.

• Мед. весы ВЛР 200 г М, 2 кл.; ф/электронный умножитель ФЭУ-55, пром. термометры до 300 градусов. Тел.: 6-74-38.

• Ареометры общего назначения от 1 до 1,8; монтажные патроны Д-4; листовой текстолит, 4 листа, толщ. 1,5 мм. Тел.: 6-74-38.

• Мет. клетку из нерж. (75х65х62, поилки, купалки и др.); корм для попугаев и канареек; прихожку (открытая, с зеркалом). Адрес: 94-26-50.

• Д/о станок; эл. дрель 600 Вт; болгарку; ручной насос для воды. Тел.: 54-09-37, вечером.

• Горшки для рассады; пленку армированную; мет. элементы теплицы с брусками. Тел.: 54-09-37, вечером.

• Эл. фуганок; матрац поролоновый 140х190; шифоньер 3-тумбовый с антресолью. Тел.: 3-60-64, вечером.

• Буковый шпон 2000х200 (90), за 3000 руб. Тел. поср.: 513-142.

• Лекарство хлористый в амп. Тел.: 513-142.

• Компьютерный стол (черный, Италия, в хор. сост.), за 1500 руб. Тел.: 56-29-84, с 20 до 23 час.

• Гаражные ворота дер. (обиты железом, 260х254). Тел.: 55-79-99, вечером.

• Купюры бумажные от 1 до 1000 руб. 61-92 гг. Ангарск-13, 25 01 757658.

• Юбилейные рубли, монеты российские и иностранные. Ангарск-13, 25 01 757658.

• Купюры бумажные 100 руб., 1910 г., 500 руб., 1912 г. Ангарск-13, 25 01 757658.

• Площадочные весы до 500 кг, б/у, за 3000 руб. Торг. Тел.: 6-79-84.

• Холодильный агрегат, 380В; прилавок, б/у на з/ч, за 4000 руб. Тел.: 6-79-84.

• Дверное полотно 0,6х2 м, толщ. 30 мм, 1 шт., за 100 руб. Тел.: 56-01-49, вечером.

• Шкуру медведя; весы; эл. кипятильник на 30 л; инкубатор. Тел.: 4-95-13.

• 2-местную палатку, б/у. Тел.: 54-44-68.

• ПК "Пентиум-3" (128 Мб, опер. память, СД-РОМ, звук, колонки, мышь, монитор "Самсунг" и др., новый, гарантия). Тел.: 55-74-12.

• Обуч. комплект ЕШКО "Англ. для среднего уровня" с аудиокассетами. Тел.: 53-72-41.

• Двери входные (новые, 2 шт., 2000х800, фурнитура, обналичка, лак, полуарка и др.), за 5000 руб. Тел.: 54-67-76.

• Сотовый телефон "Эриксон" (подключен город, номер, новый), за 2400 руб. Тел.: 54-12-03.

• Печь на диз. топливе, новая, за 1600 руб.; кинескоп 23ЛК2Б, за 400 руб. Тел.: 550-525, вечером.

• Эл. вентилятор-вытяжка (пром., 2200 м3, 220/380В, вес 26 кг). Тел.: 51-09-65.

• Эл. двигатели 220/380В, 3 кВт, 1420 об./мин. 220/380В, 0,53 кВ, 915 об./мин. Тел.: 51-09-65.

• Тисы слесарные, средние. Тел.: 51-09-65.

• Футбольную сетку; трансформатор пониж. 36В; бензобак ИЖ; запаску "банан". Тел.: 55-53-57.

• Пейджер. Тел.: 544-710.

• Плот-палатку 8-местную; бочки 200 л, 6 шт. Тел.: 6-54-37.

• Сотовый телефон "Панасоник-GD-50" (в отл. сост., раб. в стандарте GSM, "Байкалвестком"); ф/а "Любитель-166У" для ф/п 61,5 мм, "Полароид-635GL", в отл. сост. Тел.: 55-94-95. • Микроскоп учебный; ф/а "Зенит Е" с объект. "Индустар" 61. Тел.: 6-54-58.

• Деринат (раствор, 5 амп.). Тел.: 55-03-49, после 18 час.

• Ксерокс "Канон" FC210. Тел.: 54-10-75.

• Монеты СССР 61-91 гг.; купюры 61 г. Адрес: 15а-32-129.

• "Пентиум-3-800" (гарантия, доставка), недорого. Пейдж.: 56-46-46, аб. 2742.

• Задвижки чугунные ду 80, мет. сварные, ду 80 Ру16, маятниковый труборез, 220/380В за 3000 руб. Тел.: 51-74-95.

• Сотовый "Нокиа-640" ("Байкалвестком", NMT, в отл. сост.). Тел.: 51-17-86.

• Торговую точку в маг. "Олимпиада". Тел.: 6-15-92.

• Сотовый телефон "Моторола" 3688. Тел.: 6-15-92.

• Колодки (эллипс, новые), недорого. Тел.: 53-44-02.

• Амперметры; вольтметры, шкала 200, 500. Тел. поср.: 6-88-23.

• Две печи-буржуйки для дачи. Тел. поср.: 6-88-23.

• Рамы для лодж. и балк. (остекл., покрыты лаком, 8 шт.). Тел. поср.: 6-88-23.

• Овечью шерсть; козий пух (ангорка); компрессор бытовой для подачи давл. в кеги; проигрыватель "Вега" с колонками. Тел.: 54-16-81.

• Стиральные машинки "Урал-4М" и "Чайка-3" на з/ч. Тел.: 6-92-14, с 18 до 20 час.

ОРГАНИЗАЦИЯ ПРИМЕТ НА РАБОТУ
ИНЖЕНЕРА ОТДЕЛА СБЫТА
с опытом работы.
Возраст 25-40 лет
Тел.: 56-28-34 с 16 до 17 ч.

• Сварочный аппарат многофункциональный. Тел.: 55-59-29.

• Баллоны ацетиленовые и кислородные; редукторы ацетил., кислор. и пропан.; эл. таль гаражную г/п 500 кг; резаки; горелки; реостат балластный. Тел.: 55-59-29.

• "Пентиум-2" (комплект). Или меняю на а/м ВАЗ-01, 02. Тел.: 54-70-72.

• Теплицу арочную, круглую 6х12х2,8 под стекло, недорого; краску к.-кор. Тел.: 54-59-38, с 18 до 20 час., в раб. дни.

• Куртки для сварщика; эл. самовар; эл. вафельницу; пианино "Лира"; а/м "Москвич-412" 72 г.в.; стекло лобовое жигулевское; одеяло пуховое. Адрес: кв-л "Л"-2-2.

• Пейджер "Навигатор" (4-строчный, оплачен за 2 мес.). Тел.: 6-41-78.

• Коллекцию значков, около 800 шт. (города СНГ, России). Тел.: 55-44-49.

• 3-фазный счетчик, новый. Тел. поср.: 51-99-24.

• Пескоструйный агрегат (имп., новый, без компрессора). Тел.: 6-13-54.

• Сварочный аппарат (220В, перем. ток); насос для перекачки ГЖ БЦ-05-20-У1.1, 220В, 50Гц 410Вт; заточный станок 2790 об./мин., 220/380В; ручной труборез; эл. дрель с регулятором скорости; патрон от 3 до 16 мм. Все недорого. Адрес: 18 мр-н-5-138.

• Вентилятор пром. (небольшой, имп.). Тел.: 55-42-25, после 18 час.

• Кассовый аппарат "Шарп", в упак., за 3000 руб. Торг. Тел.: 6-90-65.

• Кассовый аппарат "Миника 1102-Ф"; витрины, стеклокубы, недорого. Тел.: 556-222.

• Шкуру медведя (невыделанная, небольшая); шкуру рыжей лисы, выделана. Адрес: 22 мр-н-14-35, после 18 час.

• Рубероид, 6 рул.; листовое железо на гаражные ворота, 4 листа, толщ. 2 мм. Тел.: 51-66-96.

Вкус настоящего праздника
Все виды праздничных услуг
"Аквамарин"
т. 6-57-18

• Шовный материал "Полисорв" (2-0 с иглой в уп-ке по 90 ст, США). Тел.: 42-85.

• Пневматическую винтовку ИЖ-60 (лицензия и разреш. не требуются, с докум.), за 800 руб. Тел.: 56-00-89.

• Мет. склад 2х2 на дачу, за 2000 руб. Торг. Самовывоз. Тел.: 56-00-89.

• Горные лыжи, 1 м, р. 37. Тел.: 56-06-44.

• Лист оцинк. 0,55; трубу нерж. 108х5, 60 м; гвозди; электроды; п/э пленку. Тел.: 55-33-52.

• Торговую кабинку в ТД "Медео". Тел.: 55-83-02, 55-08-18.

• Стропленты. Тел.: 51-18-76.

• Сотовый телефон "Моторола-3588" ("Байкалвестком", новый, с картой на 500 р., с опр. номера, чехол, гарантия), за 4000 руб. Торг. Тел.: 54-24-53.

• Гиревые весы; гири. Тел.: 51-76-18.

• Журналы "Клаксон-2001". Тел.: 56-96-84.

• Пентиум-2-633 (память 128, видео, СД-РОМ, монитор и др.), за 15 тыс. руб. Тел.: 51-88-91.

• Сборные модельки самолетов, недорого. Тел.: 56-26-79, Юля.

• Оборудование: эконом. панели (белые, 1,2х2,4). Тел. поср.: 6-18-01.

• Чан для воды на дачу 1,5х1,5х1,5; ларь дер., обит жестью, на 8 мешков. Тел.: 55-67-58.

• Порт. бетономешалку, Италия, недорого. Тел.: 4-32-67, 53-03-14.

ВНИМАНИЮ ЧЛЕНОВ АВТОКООПЕРАТИВА ГСК-3
Во избежание отключения отопления просим членов автокооператива срочно до 10 марта 2002 г. внести деньги за отопление.
Правление.

• Тротуарную плитку. Тел.: 54-23-89.

• Профнастил оцинк. 2500х800х1,0 мм; уголок на 100; заклепки; саморезы по мет.; трос 10-16 мм; ЗКС д/у 15-20; переходы на трубы 100х50 мм. Тел.: 55-06-17, после 19 час.

• Бензопилу "Дружба-4"; двигатель "Дружба-электрон-2". Тел.: 51-39-21.

• Облиц. кирпич (10 поддонов, складирован); письменный стол, б/у, за 600 руб. Тел.: 52-25-45, раб.: 503-263, Валентина.

• Навоз. Тел.: 54-48-33.

• Кислородные шланги, 9 мм, новые. Тел.: 51-17-03.

• Канистры пластм., 30 л. Тел.: 55-96-64.

• Пейджер. Тел.: 54-59-49.

• Лампы ДРЛ-125-250-400Вт; автоматы АЕ-50А; стартеры 220В. Тел.: 6-13-22.

• Печь для бани. Тел.: 6-48-02.

• Монеты СССР; марки; купюры СССР. Тел.: 6-52-82, после 18 час.

• Торговое оборудование, б/у. Тел.: 522-078, с 10 до 19 час.

• Коньки фигурные с 17,5 по 35 размеры, р. 40; коньки "Динамо" р. 41; коньки хоккейные старого образца. Все б/у. Тел.: 6-61-92, с 21 до 23 час.

• Сотовый телефон, дешево. Тел.: 6-61-92, с 21 до 23 час.

• Шлакоблоки. Раб. тел.: 57-39-01, с 9 до 18 час.

• Эквалайзер; ф/лабораторию. Тел.: 3-10-96.

• Бензопилу "Дружба-4", новая. Тел.: 51-00-66, после 17 час.

• Люстру 5-рожковую, новая, за 450 руб. Тел.: 56-89-02.

• Отопительную систему (радиаторы, белые, 20-секц., медные трубы, всеми принадлежн.), за 18 тыс. руб. Тел.: 56-27-49.

• Книги: Ч. Диккенс, 30 томов (изд-во "Худ. лит.", 1959 г., с 16 по 30 том). Тел.: 55-86-67.

• Ацетиленовый генератор, бензорез. Редукторы: кислородный, пропановый, ацетиленовый. Резак, горелку. Все б/у. Тел.: 6-76-46, с 19 до 21 час.

• Учебник по менеджменту (Виханский О.С., Наумов А.И.), за 90 руб. Торг. Тел.: 6-73-88 (в субб., воскр.), раб.: 54-56-01, Роман.

• Радиодетали отечественные. Тел.: 55-39-44.

• Дыхательный тренажер (не по методам Фролова, Бутейко, йога), за 300 руб. Тел.: 9-13-24.

• Торговую площадь. Тел.: 4-84-15.

• Холодильный прилавок, б/у, за 6000 руб. Тел.: 6-49-82.

• Шкафы холодильные ШХ. Тел.: 6-49-82.

• Удлинители для телефона, по 20 руб. за 15 м. Тел.: 6-49-82.

• Универсальные ножницы для работы дома, на кухне, в саду, в гараже. Тел.: 6-49-82 днем, 52-88-91 вечером.

• Косметику "Дермаджетикс". Тел.: 6-42-78.

• Подзарядное устройство и запасную батарею к сотовому телефону "Сони". Тел.: 3-62-18.

• Гипсоблоки, по 8 руб.; камин чугунный, за 800 руб. Тел.: 6-61-35, с 17 до 19 час.

• CD-диски "Интернет для начинающих". Тел.: 52-88-91.

• Заготовку на металл. ворота (уголок, швелер). Тел.: 51-06-70.

• Двигатель внутреннего сгорания (для дачи). Тел.: 51-06-70.

• Аппарат для сварки аргоном (220В, 150А); сварочный трансформатор (переменка, 220В, 180А). Тел.: 51-54-54.

• Автомат Калашникова пневматический (лицензия и разрешение не требуются, гарантия 1 год), за 4000 руб. Тел.: 55-63-49.

• Выпрямитель сварочный ВД-306 УЗ; балластный реостат. Тел. раб.: 55-26-21.

• Компьютер "Пентиум-2С" (366 Мгц, RAM 288 Mb, video 32 Mb 3D, HDD 3,2 Гб, 2,1 Гб, FDD, CD-ROM 36x, view Sonic 14", модем USR 56K voise, звук, колонки, клавиатура, мышь), за 15 тыс. руб. Тел.: 51-68-83.

КУПЛЮ

• Фигурные коньки, р-р 39-40, недорого. Тел.: 55-24-42.
• Недостроенный гараж. Тел.: 52-80-32.
• Фотоаппараты, объективы, вспышки, фотопринадлежности. Недорого. Тел.: 513-409.
• 1-комн. кв-ру. Тел.: 59-69-21.
• 1-комн. кв-ру. Тел.: 6-38-89.
• Импортные ТВ (неисправные); съемную панель к а/м "Pioneer Keп 8250". Тел.: 51-20-15, в раб. время.
• Детские раскладные санки. тел.: 6-75-71.
• Импортный пятирядный баян. Тел.: 4-42-50.
• Место под кап. гараж. Тел. поср.: 55-96-44.
• Левое переднее крыло к а/м "М-412" "ИЖ" (фара круглая). Тел.: 4-48-57.
• Клетку для хомяка, недорого. Тел.: 3-43-64.
• Пленку полиэтиленовую 100, 150, 200 микрон (50, 100, 150 метров). Тел.: 54-47-06. Пейджер, 56-46-46 для аб. 2237.
• Комнату любую, можно с долгами и неприватизированную. Оформление беру на себя. Тел.: 555-832.
• Компрессор 220 В, кирпич муфельный. Тел.: 89024123884 после 00 час. Пейджер: 56-46-46 для аб. 7951.
• Мойку нержавеющую с белой тумбой. Тел.: 53-84-18.
• Импортный телевизор и видеоплейер. Тел.: 53-84-18.
• Импортный телевизор и видеоплейер. Тел.: 826-155-069.
• 2-комн. крупногабаритную квартиру в центре, с балконом. Тел.: 52-63-12.
• 1-комн. кв-ру в любом р-не города. Тел. поср.: 6-98-92.
• На а/м ЛуАЗ-969М зап. части, металлический тент. Тел.: 52-82-28.
• Кап. гараж в охраняемом обществе п Майске. Тел.: 513-113 вечером.
• Недостроенный гараж или коробку п микрорайонах. Тел.: 53-72-67.
• Мотоцикл ИЖ-Ю-5, или обменяю на импорт. TV. Тел.: 6-15-09.
• Импорт. TV в хор. сост., в пределах 1,5 тыс. руб. Тел.: 53-81-95.
• Фотообъективы, ф/штативы, ф/фильтры. Тел.: 52-83-52.
• Кап. гараж в а/к "Привокзальный". Тел.: 57-74-01 в любое время.
• Тракторную телегу или прицеп к грузовому а/м, можно без документов, недорого. Тел.: 666-49.
• ДВП (2,75х1,70), 5 листов, недорого. Тел.: 4-88-68, 54-26-97.
• Плитку строительную (50х50 см), 10 кв.м. Тел.: 54-26-97.
• Импортный TV, видеоплейер, радиотелефон с автоответчиком. Тел.: 4-82-10.
• Куртку и плащ кожаные, в отл. сост. Тел.: 4-82-10.
• Невыделанный мех соболя, белки. Струю кабарги. Желчь, лапы медведя. Рога изюбра, лося. Тел.: 55-48-02, 6-51-41.
• Фланцевые краны ДУ-80, вентили и задвижки не предлагать. Тел.: 4-77-77 вечером.
• Брус, доску, арматуру, заборную плиту. Тел.: 51-40-59.
• Кап. гараж в а/к "Сирена"-1, -2, "Восход", в пределах 45 тыс. руб. Тел.: 55-63-06 вечером.
• Киоск (2х4), недорого. Тел.: 51-31-02.
• Пивную ёмкость (300 л). Тел.: 51-31-02.
• Медицинскую книгу "Руководство по ЭКГ" (автор Орлов). Тел.: 51-85-29, 6-71-11.
• Пиломатериал, паклю, мох. Холодильники в любом сост. Банки стеклянные (1-, 2-, 3-литровые). Оконные блоки. Тел.: 555-781, 9-18-88.
• Плиты перекрытия, пенопласт. Тел.: 53-72-67.
• Недостроенный гараж или коробку, в черте города. Тел.: 53-72-67.
• Контейнер 5, 20 т; электроды МР d 3/4; поропласт. Пейджер: 56-46-46 для аб. 5008.
• Ацетиленовый баллон. Тел.: 54-70-17.
• Коляску "зима-лето" или "зима". Статуэтки лошадей и собак. Столовое серебро. Золотую цепочку. Книги о конном спорте. Тел.: 524-416.
• Витрину холодильную в неисправном сост., недорого. Тел.: 6-25-07.
• А/м "Тойота" 92-95 гг.вып., в аварийном сост., литье на 14, размер между шпилек 100 мм. Тел.: 54-67-14.
• Радиотелефон "Панасоник", видеоплейер, все недорого. Тел.: 54-67-14.
• Драп на жен. пальто бордового или темно-сиреневого цвета. Тел.: 4-48-53.
• Передние сиденья от иномарки для а/м ВАЗ, не дороже 1000 руб. Обращаться: "Майск-3", боксы №2, 357 с 9 до 19 час.
• 2-местную резиновую лодку в хор. сост., недорого. Обращаться: "Майск-3", боксы №2, 357 с 9 до 19 час.
• Бензопилу "Урал", новую, недорого. Тел.: 51-39-21.
• Дачу в пределах города (дом брусовый, гараж, баня). Тел.: 51-88-04.
• Комнату в квартире на два хозяина. Полиэтиленовую пленку в рулонах. Тел.: 560-590.
• Шапки-ушанки из меха кролика, ондатры, нутрии, овчины. Тел.: 51-68-55.
• ПАЗ-2410 99 г.вып. Тел.: 4-00-96.
• Стекло оконное (4 мм, 60х130, 2 шт.). Насос для перекачки солярки на 25 вольт. Тел.: 6-04-84..
• Коляску "зима-лето" с небольшими колесами. Тел.: 559-558.
• Диски, литье (4 шт., R-13) на а/м ВАЗ, можно б/у; сигнал. на а/м ВАЗ-2107. Тел.: 51-74-95 после 16 час., спросить Женю.
• Тепличный брусок (50х60х220). Тел.: 51-74-95.
• Документы на а/м ГАЗ-69. Тел.: 4-40-45.
• Подшипники не б/у, нержавые. Тел.: 6-17-04 с 20 до 22 час.
• Центробежную улитку от водяного насоса. Тел.: 556-275.
• И/п "Сега" (без комплекта) и учебник по географии России (авт. В.И.Дронов, О.Я.Ром), недорого. Тел.: 51-66-89.
• Детскую кровать в хор. сост., недорого. Тел.: 6-40-10.
• Отечественный п/проводниковый телевизор с хорошим кинескопом. Тел.: 550-525.
• Старую или разбитую гитару. Тел.: 54-16-57.
• Гитару. Тел.: 51-74-38.
• Мотороллер "Муравей" нерабочий, можно без документов. "ИЖ-Планета-5" нерабочий. Тел.: 55-53-57.
• Шестигранник, бронза. Тел.: 6-54-37.
• А/м ВАЗ-2101 78 г.вып., или ВАЗ-2121 75 г.вып. не в аварийном сост., на ходу, за 8-10 тыс. руб. Тел.: 53-70-28 вечером.
• Противоокисный стержень для утюга "Ультраглисс", "Профиль", "Тефаль". Тел.: 51-11-63.

Наращивание, коррекция и дизайн ногтей (акрил), недорого
Тел.: 516-766, 540-346

• Лодку "Обь-М" или "Янтарь". Тел.: 55-85-19 после 17 час.
• Шланг длиной 20 м, для электронасоса "Малыш", новый, недорого. Подростковый велосипед, б/у, в хор. сост. Тел.: 6-90-63.
• 2-комн. кв-ру в 10-22 м/р-нах с балконом, телефоном, солнечную, 2-3 этажи. Тел. поср.: 51-01-29, 51-60-76.
• ДВП (1,75х2,75), недорого. Болты (110х8, 120х8, 130х8, 140х8, 150х8) в любом количестве, недорого. Тел.: 55-59-24 до 23 час.
• Металлические ворота для гаража, недорого. Тел.: 55-39-08.
• Дачу в с/о "Нивэ", "Поляны" с участком не менее 12 соток. Двигатель 4-4,5 кВт, 3000 об. Тел.: 4-04-00.
• Палатку 4-местную, недорого. Тел.: 55-32-17.
• Коляску в любом сост. Тел.: 6-41-78.
• Дверь металл., в "хрущевку", открывается слева направо. Тел.: 6-40-79.
• Коляску детскую "лето" для двойни, импорт. Тел.: 6-00-75.
• Алюминиевую пудру. Тел.: 51-43-71.
• Автомагнитолу, недорого. Тел.: 51-43-71.
• Импорт. TV и в/плейер. Тел.: 51-43-71.
• Монеты 1958 г.вып., от 1 коп. до 1 руб., цена ваша. Ангарск-6, док. 048-701-527-59.
• ДСП; половую рейку, б/у, недорого. Тел.: 56-11-78 вечером.
• 2-комн. кв-ру, или обменяю с доплатой 1-комн. кв-ру ул. план. в 9 м/р-не на 2-комн. кв-ру. Рассмотрим все варианты. Тел.: 51-24-51.
• Эл. двигатель к швейной машине. Тел.: 4-32-67, 53-03-14.
• Лодку "Казанка" или "Обь-М". Тел.: 55-85-19 после 17 час.

ПОКУПАЕМ АКЦИИ
"Энергия-Инвест", НК "ЮКОС", "Иркутскэнерго", "Сбербанк", и др. российских предприятий
Тел.: 530-543. Адрес: 86 кв-л, д. 14а, 2 подъезд, 1 эт.

• Стремянку высокую, б/у, для детского сада. Тел.: 55-53-12, 55-53-13.
• Видеокассеты б/у, по 8-10 руб. за шт. Видеоплейер или видеомагнитофон. Тел.: 54-60-16.
• Прицеп к мотоциклу "Урал" и бензопилу "Тайга" или др., по разумной цене. Тел.: 55-68-10.
• Срочно! Шлем хоккейный "ССМ" или "ЙОФА", можно другой, недорого. Тел. раб.: 55-83-58.
• Углекислотные, ацетиленовые, пропановые, кислородные баллоны. Тел.: 9-18-81.
• Зап. части к а/м УАЗ-452: салон, головку блока, бак основной, кардан передний; резину от КамАЗа. Тел.: 51-39-21.
• Теплицу АЭМЗ, недорого. Лампы дневного света ЛБ-40. Тел.: 51-39-21.
• Документы на а/м ЗИЛ-131. Тел.: 54-48-33 вечером.
• Пояс для штангиста, недорого. Тел.: 56-91-45.
• Щенка немецкой овчарки в возрасте от 2 до 4 мес. Тел.: 6-40-03 после 20 час., спросить Руслана.
• 2-комн. кв-ру "хрущевку" в 91, 92, 93 кв-лах, близлежащих к ул.Чайковского. Тел.: 51-08-74.
• Гараж в ГСК-4, "Мечта", "Хвойный" (ворота от 2,20 м), недорого, в любом сост. Тел. поср.: 51-39-21.
• Кирпич для печи, электроды (d 4), недорого. Тел.: 55-93-17.
• Детский стол-стул. Тел.: 54-79-12.
• ДВП, поролон, болты (150х8). Усилитель, монитор. Тел.: 59-82-61.
• Электропривод к швейной машине, швейную машину, ручной привод "Подольск", двигатель модели 412Э, оконный двойной блок. Тел.: 9-16-57.
• Электронасос, желательно новый, недорого. Тел.: 57-84-34.
• Коляску летнюю складную, небольшую, недорого. Тел.: 6-92-14 с 18 до 20 час.
• Два кресла-кровати (одинаковые), матрас ватный (1,5-спальный, новый). Тел.: 9-86-48.
• Коляску "зима-лето" или "лето" в любом сост.; стол-стул детский. Тел.: 543-426.
• Коляску импорт., б/у, в любом сост. Тел.: 55-61-27.
• Битум (50-70 кг), в розницу. Тел.: 6-77-88.
• Гараж в а/к "Сирена-1, -2", "Восход". Тел.: 55-63-06 вечером.
• А/м ВАЗ любой, можно аварийный, недорого. Тел.: 55-90-42 вечером.
• Электронасос, недорого. Тел. раб.: 57-84-34.
• Гипсоблоки, шлакоблоки (по 1500 шт.), швеллер, уголки, трубы (на 108, 60 м), балки, шифер (200 листов), недорого. Тел.: 54-74-24.
• Зап. части к мотоциклу "Урал". Тел.: 54-01-79, 54-02-17 вечером.
• В/п "Денди" с картриджами, б/у, за 150-200 руб. Тел.: 55-66-24.
• Кассеты для в/п "Денди": Adams family 2, Manias Mansion, Boat Duel, Shadowgate. Тел.: 55-66-24.
• Кап. гараж в а/к "Майск" -1, -2, -3, недорого. Адрес: 29 м/р-н, 11-173. Тел. сотовый: 890-24-12-56-42.
• Недостроенный кап. гараж или место под гараж. Тел.: 51-62-52.
• Кап. гараж в ГСК-1, -2, "Сигнале", "Тепличном". Тел. поср.: 51-91-21.
• 2-комн. кв-ру ул. план. выше 1 этажа, желательно в 7 "а" м/р-не. Тел.: 6-64-36.
• Недостроенный кап. гараж в ГСК-1 или кап. гараж, недорого. Тел.: 6-64-36.
• Диски колес к а/м "М-412" (3 штуки) под колпаки. Тел.: 530-410 с 19 до 21 час.
• Оверлок. Тел.: 51-47-59.
• Плиты перекрытия или покрытия длиной не менее 6 м, шириной 1,5 м, 1,2 м, 3 м. Тел. раб.: 57-46-62, спросить Алексея.
• Рога изюбра, марала, лося. Тел.: 6-98-86.
• Колодки (б/у) формовки, одеяла, мешок обойного клея, саржу. Тел.: 55-47-88.
• 2-комн. кв-ру в Юго-Западном р-не, оформление за мой счет. Тел.: 54-33-32 в раб. время.
• Водяной циферблатный термостат. Батареи чугунные, 5-6 секционные (3 шт.). Тел. поср.: 56-23-68.

Принимаем ОТ НАСЕЛЕНИЯ ГОРШКИ ДЛЯ ПЕЛЬМЕНЕЙ
Тел.: 6-55-60

• Импортный TV, можно неисправный или с разбитым кинескопом. Тел.: 51-65-29.
• Кап. гараж в "Туристе". Тел.: 53-38-95.
• Детский стол-стульчик деревянный, недорого. Тел.: 53-38-95.
• Динамик 4А32, 4А28, или обменяю на 30ГД2. Тел. поср.: 54-09-95, 54-34-54.
• Дом или участок с центральным отоплением в Северном, или обменяю на 2-комн. кв-ру с телефоном в центре + дача 12 соток в Майске. Варианты. Тел.: 52-53-23.
• Резиновую, пластиковую или дюралевую лодку под мотор, только в хор. сост. Тел.: 56-01-98.
• Коляску "зима" с хорошими колесами, б/у, в хор. сост. Тел.: 54-05-01.
• Гараж в пределах 30 тыс. руб. Тел.: 3-49-46.
• Пейджер "Автос". Тел.: 6-41-78 в любое время.
• 2-комн. кв-ру, недорого. Тел.: 3-11-14.
• Монитор и др. комплектующие к ПК. Тел.: 528-426.
• Уголь (1-2 тонны). Тел.: 51-31-46. Адрес: ост. трамвая "Сангородок", ул.Профсоюзная, 13.
• Стол-стул детский. Тел.: 52-45-91.
• Дачу в сад-ве "Ангарский садовод". Тел.: 53-84-07.
• Сохатиный камус зимний, дорого, можно невыделанный. Тел.: 528-939 после 20 час.
• А/м ВАЗ, можно в аварийном сост., недорого. Тел.: 54-79-38.
• Импорт. телевизор цветной , в отл. сост. за 1500 руб. Адрес: 82-21-63 с 19 до 20 час.
• Импорт. телевизор, можно неисправный, в любом сост., и п/п отечественный (d 51 см). Тел.: 51-64-34.
• Импорт. телевизор, можно неисправный, с разбитым кинескопом. Тел.: 6-99-13.
• Резиновую лодку под мотор, в хор. сост. Тел.: 52-81-65 после 19 час., спросить Марка.
• Импортный TV, можно неисправный или с разбитым кинескопом. Тел.: 51-65-29.
• Шифоньер полированный (темный, 3-дверный, на ножках, б/у, в хор. сост.). Тел.: 527-719.
• Шапки из меха сурка, ондатры, нерпы, искусственные. Тел. поср.: 53-55-62.
• Шифер (40 листов, можно б/у), недорого. Тел.: 53-71-60.
• На зап. части двигатель ИЖ-П или двигатель от МТ-72, "Урал", "Днепр", недорого. Тел.: 6-56-59.
• Лыжи деревянные, палки, ботинки (р-р 39-40). Тел.: 53-51-19 вечером.
• Газовую установку на а/м "Волга". Тел.: 6-65-80.
• Коляску "зима-лето" в любом сост. Стул-стол детский. Тел.: 54-34-26.
• Монитор, дисковод, АТ-блок питания и др. для ПК. Тел.: 55-61-27.
• Стартер СТ-103, СТ-25 новый на КрАЗ, МАЗ. Тел.: 51-44-44.
• Пенопласт желтый на поплавки. Тел.: 51-28-67.
• Трубу (d 120-160, б/у, дл. 3 м, 70 шт.), недорого. Тел.: 52-40-81.
• Резиновую надувную лодку. Тел.: 51-84-19 после 18 час.
• И/п "Sony Playstation" не дороже 2500 руб. Тел.: 54-18-04, спросить Диму.
• Дом в Байкальске или Северном, или обменяю на 1-комн. кв-ру в 8 м/р-не + доплата. Тел.: 9-11-47, тел. поср.: 52-41-61.
• Той-терьера до 1 года, мальчика, без родословной, недорого. Адрес: 29-11-171 вечером.
• Передние крылья для а/м "Москвич-412 ИЭ", можно б/у, недорого. Тел.: 9-76-79.
• Каркас лобового стекла к а/м ЛуАЗ-969, можно со стеклом. Адрес: 7 м/р-н, 15-150, спросить Валеру.
• Трактор МТЗ-82. Рассмотрим любые предложения. Тел.: 51-04-24 вечером до 22 час.
• Рога изюбра, марала, лося. Тел.: 6-98-86.
• Телевизор импорт. или отечеств., можно неисправный, кроме ламповых. Видеомагнитофон. Тел.: 62-246.
• Квартиру. Тел.: 53-20-21.
• Прицеп без документов, для легкового а/м. Уголок металл. (40-50 мм). Эл. инструменты: дрель, болгарку, шлиф. по дереву, вибраторы (2 шт.). Мех ондатры. Тел.: 56-97-88.
• Нихром (d 1,5-1,7). Тел.: 52-34-28 днем.
• Джип не ранее 88 г.вып., на ходу, не дороже 2,5 тыс. у.е. Тел.: 8-343-2-28-83-31, тел. поср.: 54-10-08.
• Дом с постройками в Северном, Китое, в пределах 30-35 тыс. руб. Тел. поср.: 53-35-79.
• Натур. волосы (дл. от 40 см и более, цвет светлый). Продам шиньоны, косу. Тел.: 55-90-54.
• Книжный шкаф (закрытый), экран для кинопроектора или ткань для экрана. Тел.: 52-61-09.
• Определитель номера, монитор 17", антирадар, принтер, CUMM-карту сотовую. Тел.: 54-35-86.
• Комнату или квартиру. Тел. раб.: 52-25-90.
• Мотоцикл японский на зап. части, неисправный. Тел.: 3-10-57.
• А/м ВАЗ-2101, -011, -013, аварийный, недорого. Тел.: 3-10-57.
• Детский стол-стул, прыгунки. Столтумбу. Тел.: 3-47-64.
• Промышленную мясорубку (б/у), недорого. Тестомес. Тел.: 54-01-23.
• Керамическую голубую плитку (15х15). Тел.: 52-60-43.
• Прицепное устройство к а/м ГАЗ-2410, недорого. Тел.: 55-40-97.
• Бензин А-92 (50 литров в день), по договорной цене. Тел.: 53-32-20.
• 1-, 2-комн. квартиру в старых кварталах, кроме 1 этажа, по разумной цене. Рассмотрю все варианты. Тел. поср.: 57-50-89 днем.
• Монитор, HDD, FDD, CD-Rom и др. комплектующие ПК. Тел.: 528-413.
• Правую переднюю дверь к а/м УАЗ-452, можно б/у, в хор. сост., недорого. Тел.: 6-75-78.
• Гараж для а/м "Ока" в районе "квартала", в пределах 20 тыс. руб. Тел.: 54-04-06, 54-79-75.
• Для мотоцикла "Урал" переднюю маятниковую подвеску, задний редуктор. Тел.: 53-44-32.
• Монитор, дисковод и др. к ПК. Телевизор цветной, недорого. Видеомагнитофон. Тел.: 55-61-27.
• Коляску "зима-лето" или "лето", в любом сост. Стол-стул детский. Тел.: 55-61-27.
• Шиномонтажный станок, или возьму в аренду. Тел.: 56-05-81.
• 2-, 3-комн. квартиру, кроме 1 и 5 этажей, с телефоном. Тел.: 3-47-01, 54-69-63 после 19 час.

РАЗНОЕ

• Набор и распечатка любых текстов, редактирование стиля, исправление ошибок. Контрольные по высшей математике, электротехнике, ТОЭ, подготовка бизнес-планов для кредитования. Тел.: 53-37-48.
• Английский, немецкий языки. Опытный преподаватель-переводчик выполняет переводы технической документации, инструкций, контрактов и юридических документов с распечаткой текстов. Консультирует, школа, вуз. Тел.: 53-37-48.

РЕМОНТ КВАРТИР
- Дизайн
- Перепланировка
- Гипсокартон
- Кафельная плитка
- Встроенная мебель

Тел.: 6-75-54, 52-79-06

• Набор и распечатка текстов. Вы устали набирать текст? Мы сделаем за вас работу. Есть готовые рефераты. Тел.: 52-31-35.
• Шью комплекты постельного белья. Халаты домашние. Подклады для шапок из материала заказчика. Обр.: 53-73-26.
• За короткий срок по спец. методике опытный педагог научит читать или повысит технику чтения вашего ребенка. Обучаю с 4 лет и старше. Тел.: 6-22-46.
• Пошив и ремонт женской одежды. Быстро, качественно. Тел.: 54-39-70.
• За 1 месяц научу читать или повышу скорость чтения в 2 раза. Принимаю детей от 3 до 14 лет. Тел.: 55-53-51.
• Шью формовки (сурок) из материала заказчика, эллипс. Тел.: 55-78-60.

ЛОМБАРД
ООО «Малахитовая шкатулка» (лицензия №3)
Выдаем кредиты под залог ювелирных изделий, аудио-, видео-, бытовой и оргтехники; автомобилей под 8%.
САМЫЕ НИЗКИЕ ПРОЦЕНТНЫЕ СТАВКИ! (от 8 до 21%)
Адрес: салон-магазин «Этюд», ост. тр. «Горгаз», тел. 9-19-34, с 10 до 19 ч., без выходных.

• Курсовые, рефераты по юридическим и гуманитарным дисциплинам, выполненные на компьютере. Быстро, качественно. А также быстрый набор и распечатка текстов. Тел.: 54-11-15.
• Заполнение декларации для ЧП на компьютере. Тел.: 54-71-18 вечером.
• Английский язык. Переводы, контрольные работы. Тел.: 55-89-39.
• Шью быстро и качественно женскую одежду, пальто. Тел.: 53-32-65.
• Шьем ушанки из меха заказчика. Качественно. Тел.: 6-29-24.
• Репетиторство по русскому языку. Тел.: 54-65-58.
• Педагог с в/о. За один месяц научу читать, повышу скорость, технику чтения. Развиваю память, логику, внимание, речь. Подготовлю к школе, собеседованию. Приглашаю детей от 4 лет и старше. Тел.: 3-64-42.
• Репетиторство по английскому языку (1 час – 50 руб.). Тел.: 519-823.
• Шью шапки (сурок) из материала заказчика. Натяжка, крой, подшив, подклады. Качественно. Адрес: 27 кв-л-5-6 после 18 ч.
• Математика. Репетиторство, подготовка к экзаменам. Поступление в вуз, техникум. Решение контрольных работ. Тел.: 3-61-73.
• Шью шапки из меха заказчика. Качественно. Сшиваю колпаки на скорняжке. Тел.: 6-96-21.
• Репетиторство по математике и физике (5–11 кл.), подготовка в вуз, техникум, решение контрольных работ. Тел. дисп.: 56-19-42.
• Шью женскую одежду, мужские брюки. Тел.: 9-14-05.
• Индивидуальный пошив одежды. Высокое качество. Сжатые сроки. Тел.: 6-59-67, Ирина.
• Химия. Физика. Репетиторство (8–11 кл.), подготовка в вуз. Контрольные работы студентов. Консультации студентов. Тел.: 52-71-71 после 16 ч.
• Художник-оформитель окажет услуги. Юбилейные, свадебные плакаты для праздников и торжеств. Тел.: 53-08-98, 4-48-19.
• Дорогие студенты и школьники! Предлагаю услуги по выполнению курсовых работ, рефератов, печатных работ. Цены низкие. Тел.: 55-03-68.
• Репетиторство по черчению, инженерной графике. Тел.: 52-30-57.
• Перекрой старых дубленок на головные уборы разных моделей, пошив кепок, беретов из кожи. Тел.: 52-82-74.
• Студентка биолого-почвенного факультета ИГУ предлагает услуги репетитора по биологии и химии для поступающих в вузы и для школы. Тел. поср.: 54-44-80.
• Репетиторство по химии. Тел.: 52-63-80 вечером.
• Набор и распечатка текстов на ПК. Быстро, качественно. Тел.: 3-10-87, 52-37-18.
• Контрольные, рефераты, курсовые, дипломные по логике, истории, философии, культурологии, др. гуманитарным предметам. Репетиторство. Подредактирую диссертацию. Тел.: 6-99-27.
• Экономический и юридический, английский, оформление документов, контрактов. Тел.: 515-762.
• Решаю контрольные по физике, математике, математике в экономике, теоретической механике. Тел.: 52-69-81.

ЛОМБАРД 999
ЗАО «Норо-Инвест»
Процентные ставки от 7 до 21% в месяц
РЕАЛИЗАЦИЯ ЮВЕЛИРНЫХ ИЗДЕЛИЙ от 160 руб. за грамм
К вашим услугам
ЮВЕЛИРНАЯ МАСТЕРСКАЯ
Ремонт и изготовление ювелирных изделий
Адрес: Ангарск, 10 мр-н, д. 46, ателье «Приангарье», тел.: 55-83-58

ОБЪЯВЛЕНИЯ • РЕКЛАМА

• Шью формовки из материла заказчика (сурковые, форма эллипс). Качественно. Тел.: 55-78-60.

• Контрольные работы по высшей математике, математике в экономике, статистике, теории вероятности, линейному программированию. Помощь в сдаче экзаменов, зачетов. Тел.: 55-06-36.

• Пошив одежды (женской, мужской, детской) на любую фигуру. Перешиваю качественно и недорого (кроме натуралки). Тел.: 51-48-47.

• Медсестра со стажем предлагает услуги: инъекции, капельницы. Тел.: 51-65-82, после 18 ч., Людмила Николаевна.

• Ремонт женских шуб. С кожей и дубленками не работаю. Опыт, короткие сроки, умеренные цены. Тел.: 56-93-24.

ПРОДАМ НОВЫЙ ФАБРИЧНЫЙ МЯГКИЙ УГОЛОК
Тел.: 53-40-68 или 53-78-84

• Набор и распечатка текстов. Составление справок, договоров, отчетов. Быстро и качественно. Тел.: 56-19-29.

• Любые работы по английскому языку. Профессиональное репетиторство. Тел.: 56-19-29.

• Немецкий язык. Все виды услуг. Тел.: 55-08-80.

• Пошив дамской одежды, быстро, качественно. Консультация при выборе ткани, журналы. Тел.: 55-49-33.

• Любые переводы с/на английский. Набор на ПК, распечатка на принтере. Быстро, качественно, почти даром. Тел.: 51-00-71.

• Репетиторство по математике (5–11 кл., техникум, вуз), решение контрольных работ. Тел.: 52-79-94.

• Набор текста и распечатка на ПК. Тел.: 54-69-29 вечером. Пейджер: 56-46-46, аб. 5901.

• Набор и распечатка текстов на ПК. Перевод с английского, немецкого, французского языков. Быстро, качественно и недорого. Тел.: 9-73-60 после 19 ч.

• Перешиваю шапки старых моделей (шляпы) на мягкий берет, "пульку", "Кассандру", "патиссон", "зайчиков" и т. д. Тел.: 55-61-63.

• Шью, перешиваю женскую кожаную одежду (кроме дубленок). Материал заказчика. Тел.: 51-08-74 с 10 ч.

• Контрольные работы по высшей математике. Быстро, качественно. Репетитор. Тел.: 51-58-12.

• Опытный модельер-конструктор шьет женскую одежду – пальто. Тел.: 55-58-54.

• Пошив дамской одежды на заказ. Подчеркните свою индивидуальность. Тел.: 55-20-78.

ПЕРЕТЯЖКА, РЕМОНТ МЯГКОЙ МЕБЕЛИ
Тел.: 6-16-68, 54-31-52

• Время платить налоги! Вам некогда. Опытный бухгалтер сделает за вас расчет и заполнит декларацию. Быстро и качественно. Тел.: 556-999.

• Набор и распечатка текстов на компьютере. Студентам – огромный выбор курсовых, дипломов, рефератов по всем предметам (готовые). Сканирование фото, документов. Быстро и недорого. Тел.: 556-999.

• Пошив женской одежды. Тел.: 557-708.

• Вяжу трикотажные изделия на швейцарском оборудовании (платья, кофты, пальто и т. д.) из своей пряжи. Большой выбор цвета и видов вязки. Тел.: 569-152.

• Химия. Контрольные, лабораторные работы для студентов, школьников. Быстро, недорого. Тел.: 6-00-75.

• Стильные вязаные шапочки, косынки на заказ. Пряжа ваша. Быстро, недорого. Тел.: 56-98-64, Катя.

• Пошив горжеток, женских и мужских шапок, детских шапочек, шапок "зимушка". Тел.: 6-24-32.

• Рефераты, курсовые работы (не из Интернета). Сканирование, набор текста, редактирование. Английский язык (переводы, контрольные работы и др.). Быстро, качественно. Тел.: 55-49-89.

• Готовлю на актерское отделение в театральные вузы. Тел.: 55-18-10.

• Поиск информации в Интернете. Создание WEB-сайтов и WEB-страниц. Сканирование текстов и документов. Перевод текстов с иностранных языков. Тел.: 54-01-79, 54-02-17.

• Шью дешево на дому (постельное белье). Тел.: 55-98-56.

• Сшиваю колпаки. Любые сроки. Тел.: 55-98-91.

• Предлагаю услуги няни. Пед. образование. Тел.: 55-98-91.

• Инъекции у вас на дому (в/м, п/к, в/в, капельницы), снятие алкогольной интоксикации. Стаж и мед. диплом имеются. Тел.: 6-93-90.

• Пошив женской одежды. Тел.: 518-298.

• Перешиваю шапки старых моделей на современные: мягкие береты, "патиссоны", женские ушанки, "зайцы", новые модели мягких папок. Адрес: 15-6-86.

• Решаю контрольные по высшей математике любой сложности. Тел.: 53-24-93, Игорь, вечером.

• Портной. Тел.: 53-04-27.

• Спряду любой пух, ангорку. Качественно. Тел.: 554-446 после 18 ч.

• Шью женскую одежду недорого. Тел.: 51-00-50.

• Репетиторство по русскому и немецкому языкам. Тел.: 56-18-60, Маргарита Александровна.

• Качественный пошив норки. Ассортимент. ОПТ. Скидки. Тел.: 56-14-55 вечером.

• Шью формовки из материала заказчика (порядочность, сроки, качество). Тел.: 9-17-70.

• Решение контрольных работ по высшей математике. Тел.: 55-89-27.

• Дипломные, курсовые, рефераты, печатные работы на компьютере (набор, оформление, распечатка, сканирование). Быстро и качественно. Тел.: 55-31-25.

• Шью женскую одежду по журналам "Бурда". Тел.: 55-56-47.

• Любая помощь по праву (материальному и процессуальному), экономике, истории, философии, маркетингу, менеджменту и т. д. Быстро и качественно (не Интернет). Тел.: 6-22-83, 55-30-01.

• Вяжем на машине и вручную головные уборы. Тел.: 55-76-90.

• Пошив. Платья для выпускных вечеров. Имеются ткани по ценам ниже рыночных. Тел.: 55-49-33.

• Набор и распечатка текста на компьютере. Быстро, качественно, недорого. Тел.: 555-553.

• Набор и распечатка текстов на ПК, услуги Интернета. Тел.: 53-34-31.

• Репетитор по физике, решение вузовских задач по физике и математике. Тел.: 55-11-70.

• Контрольные по русскому языку. Тел.: 6-62-66.

• Возьмусь водиться с вашим ребенком от 3 лет и старше. Образование педагогическое. Тел.: 9-73-88.

51-80-71 6-20-58 Доставка на дом **САХАР, МУКА 25/50 кг**

• Машинописные работы любой сложности на русском языке. Очень быстро. Цена от 100 р. за лист. Адрес: 8 м/н-94-160.

• Контрольные по высшей математике. Репетиторство. Тел.: 6-71-90.

• Решение контрольных работ по высшей математике. Репетиторство. Тел.: 6-51-00.

• Пишу стихотворные поздравления. Тел.: 51-10-42.

• Английский язык. Репетиторство. Недорого. Тел.: 53-59-15 с 19 до 23 ч.

• Предлагаю услуги няни для ребенка старше двух лет в удобное для вас время. Тел.: 6-53-82.

• Пошив дамской одежды в минимальные сроки. Ремонт. Тел.: 55-31-38 до 22 ч.

• Репетиторство по английскому языку. Тел.: 55-41-75, 56-95-75.

• Печатные работы на компьютере. Курсовые, рефераты из Интернета. Тел.: 9-19-43 днем, 55-75-89 вечером.

• Набор, оформление и распечатка текстов любой сложности на ПК. Готовые рефераты и курсовые из Интернета. Быстро и недорого. Тел.: 54-52-42.

• Математика, решение контрольных работ. Репетиторство. Тел.: 55-89-27.

• Рефераты, курсовые, дипломные работы на компьютере. Сканирование, работа с Интернетом. Быстро, качественно, недорого. Тел.: 51-79-18.

• Выполняю курсовые и дипломные работы на ПК по философии, психологии, истории, педагогике, экономическим и юридическим дисциплинам. Тел.: 4-46-56 вечером.

• Принимаю заказы на пошив женской одежды. Качество, обработка на оверлоке. Тел.: 4-49-64 вечером, Ирина.

РЕМОНТ ХОЛОДИЛЬНИКОВ
Пенсионерам скидка, гарантия. Без выходных.
Имеются в продаже зап.части. Вып. Недорого.
Маг. «Таежный». Тел.: 3-71-34

• Шью в короткие сроки женскую одежду, могу выезжать на дом. Тел.: 53-36-23.

• Английский язык. Репетиторство и подготовка в вузы. Педагог с в/о. Тел.: 53-35-06.

• Набор, распечатка (русский, английский, немецкий, французский языки). Услуги Интернета. Тел.: 55-35-90.

• Английский язык: переводы, репетиторство (1 час – 40 руб.). Студент III курса, ИГЛУ (иняз). Обр.: 53-71-35.

• Возьму 2–3 детей в "детский сад" на дому (санкнижка, пед. образ.). Тел.: 54-55-31, спросить Таню.

• Шью юбки. Быстро, дешево, красиво. Тел.: 4-80-66.

• Опытный методист предлагает помощь в решении материальных проблем. Тел.: 528-120 с 14 до 18 ч.

• По спец. методике опытный методист с в/о научит правильно дышать детей и взрослых. Срок обучения 10 дней. Гарантия здоровья. Тел.: 9-13-24.

• Репетиторство по химии (8–11 кл. шк. программы), подготовка в вузы. Тел.: 55-77-39 после 17 ч.

• Пошив дамской одежды. Каталоги Европы, США. Высокая технология. Срочные заказы вне очереди. Тел.: 54-06-28.

• Курсовые, рефераты, доклады по экономическим дисциплинам, контрольные работы. Пейджер: 56-46-46, аб. 2287. Тел.: 53-42-31.

• Контрольные работы по высшей математике и математике в экономике. Тел.: 530-005.

• Математика и английский. Репетиторство. Большой опыт. Адрес: 85 кв-л-23"Б"-67.

• Выполняю переводы и контрольные работы по английскому языку. Тел.: 9-11-57, 51-19-51 после 18 ч.

• Предлагаю услуги по подбору, покупке, настройке, инсталляции радиоаппаратуры. Тел.: 6-23-91.

• Шью шапки из материала заказчика и переделываю на новые. Недорого. Тел.: 55-96-59.

• Шью детские вещи, вяжу, реставрирую. Тел.: 56-89-02.

• Пошив и ремонт любой одежды. Работа с кожей и мехом. Тел.: 53-38-74.

• Репетиторство. Английский язык для школьников и дошкольников. Тел.: 52-61-52.

ДОСТАВКА МУКА, САХАР, РЫБА, ОКОРОКА, ЛУК, КОРМА, ПШЕНИЦА, ПОЛИЭТИЛЕНОВАЯ ПЛЕНКА
Тел.: 54-58-94, 6-98-50

• Девушка 25 лет ищет работу фасовщицы. Тел.: 51-56-97.

• Девушка 20 лет ищет любую работу на длительный срок. Досуг и распространение не предлагать. Тел.: 51-06-70.

• Ищу работу на домашнем телефоне. Тел.: 51-04-99.

• Ищу постоянную работу с з/п не ниже 3 т. р. по улучшению звучания любой аппаратуры. Мужчина, ответственный, аккуратный, без в/п. Тел.: 6-23-91.

• Ищу работу диспетчера на дому или в офисе, желат. в такси. Опыт работы 2 года. Тел.: 51-68-83.

• Ищу работу диспетчера, есть опыт, коммуникабельна. Рассмотрю любые предложения. Тел.: 53-06-44.

• Ищу работу диспетчера на домашнем телефоне. Есть опыт. Тел.: 51-44-07.

• Водитель с г/п м/автобусом ищет работу. Возможны разовые поездки. Тел.: 3-64-42.

• Молодая женщина с пед. образованием ищет работу на домашнем телефоне. Рабочий день до 22 ч., без выходных. Имею опыт работы диспетчера. Тел.: 56-19-42.

• Девушка 20 лет ищет работу в сфере торговли. Порядочная, ответственная, есть опыт. Досуг и распространение не предлагать. Обр.: 54-34-99, спросить Таню.

Купим акции ОАО «ЮКОС» ДОРОГО
Тел.: 551-404,
в любое время, включая субб. и воскр.
Адрес: 13 мр-н, автошкола ДОСААФ на Ангарском пр-те, с 16 до 19 ч.

• Молодая девушка ищет работу на неполный рабочий день. Коммуникабельна, легко обучаема, опыт работы на ПК. Кроме досуга и сетевого маркетинга. Тел.: 6-52-82.

• Ищу работу у домашнего компьютера. Тел.: 54-36-12. e-mail: Patap@mail.ru

• Водитель (кат. "В", "С", "Д", "Е", автокрановщик, бензовозчик, тракторист, стропальщик, не пьющий, не курящий, исполнительный, трудолюбивый) ищет хорошую работу. Тел.: 54-56-42.

• Срочно ищу работу. Опыт работы в торговой фирме, со знанием ПК (1С:Предприятие 7:7). Рассмотрю все варианты. Тел.: 595-156.

• Водитель с личным а/м ГАЗ-2705, грузопассажирская "Газель", ищет работу. Тел.: 52-40-54.

• Ищу работу сторожа в черте города. Писать: Ангарск-6, а/я 2250 (р).

• Ищу работу, можно продавцом, желательно по трудовой. Имеется стаж. Тел.: 55-36-35.

• Водитель с м/г "Газель" (тент) ищет работу с оплатой ГСМ и амортиз.. Тел.: 6-12-17.

Дайте старой ФОТОГРАФИИ вторую жизнь
- Пересъемка старых фотографий (реставрация, осветление, убираем трещины и т.д.)
- Увеличение одного человека из общей
- Компьютерная фотография с вашим изображением
- Пересъемка полароидных фотографий
- Вызов фотографа к месту съемки (свадьбы, юбилеи, панихиды)
- Выездная документальная фотосъемка предприятий

Тел.: 55-84-67, пейджер: 56-46-46, аб. 5450

Общество с ограниченной ответственностью **СТРОЙБАЛАНС**
г.Ангарск, ул.Восточная, 14, тел.: 999-363

ЕВРОРЕМОНТ КОМПЛЕКСНЫЙ РЕМОНТ
Работы любой сложности с гипсокартоном
Штукатурные, малярные, плиточные, фасадные, паркетные, электромонтажные, сантехнические (в т.ч. медь)
Строим, отделываем административные здания, офисы, коттеджи, квартиры
НОВЫЕ ЦЕНЫ на пластиковые окна, рольставни, жалюзи, защитные, сайдинг
Представителям заказчика предоставляются комиссионные

• Водитель с личным м/автобусом ищет работу. Тел.: 52-23-86 до 18 ч.

• Ищу работу продавца (ЧП, санкнижка). Тел.: 51-76-62, спросить Ольгу.

• Ищу работу диспетчера на домашнем телефоне. Тел.: 55-71-57.

• Квалифицированный столяр, плотник ищет работу в вечернее время и в выходные дни. Делаю арки. Тел.: 511-386 (автоотв.).

• Женщина 38 лет ищет работу уборщицы на 2–3 часа в день по трудовой книжке. Тел.: 51-19-17.

• Ищу работу водителя. Есть личный а/м. Тел.: 55-63-06.

• Сниму комнату (женщина). Тел.: 53-84-99.

• Ищу работу диспетчера на дому. Тел.: 51-11-63.

• Ищу работу продавца в дневное время, ЧП имеется. Улицу, киоски не предлагать. Тел. поср.: 51-89-74.

• Девушка 26 лет ищет работу продавца-консультанта. Опыт работы имеется. Сетевой маркетинг не предлагать. Тел. поср.: 9-56-93.

• Помогите, пожалуйста, устроиться за вознаграждение на АЭХК. Девушка, 24 года, с/о, трудолюбивая, честная, порядочная. Тел.: 53-70-28 вечером.

• Ищу работу в вечернее и ночное время с з/п 2000–2500 р. Досуг не предлагать. Тел.: 53-70-28 вечером.

Изготовление индивидуальной МЕБЕЛИ на заказ
Тел.: 53-00-05

• Ищу работу сборщика мебели с з/п 3500–4000 р. Женщина, 24 года. Вознаграждение за трудоустройство гарантирую. Тел.: 53-70-28 вечером.

• Ищу работу няни. Опыт работы в яслях 8 лет, диплом м/с, санкнижка, возраст 46 лет. Тел.: 51-45-36.

• Две девушки 16 лет ищут работу распространителя или работу на дому. Досуг не предлагать. Писать: Ангарск-31, 292926.

• Водитель кат. "В", "С", "Д", "Е", стаж 15 лет, ищет хорошо оплачиваемую работу. Тел.: 55-12-47, Андрей.

• Молодой человек ищет работу продавца промтоваров (желат. аудио-видео-, спорттовары). Тел. поср.: 54-33-25, после 23 ч., спросить Александра.

• Ищу работу о достойной зарплатой. О себе: высшее эконом. образ., ПК, ответственная, без семейных проблем. Сетевой маркетинг не предлагать. Тел.: 51-58-85.

• Ищу работу водителя. Есть м/автобус, 7 мест. Тел.: 514-877.

• Ищу работу главного бухгалтера на дому, стаж работы 8 лет, знание ПК. Тел.: 55-81-56.

• Ищу работу диспетчера на домашнем телефоне. Опыт, исполнительна, общительна, обязательна. Тел.: 55-64-03.

• Ищу работу грузчика, сторожа, разнорабочего с з/п не менее 3 т. р. Тел.: 51-14-62.

• Ищу работу диспетчера на дому. Тел.: 620-41.

• Ищу работу няни (высшее пед. образ.). Тел.: 55-00-24.

• Помогите в трудоустройстве за вознаграждение на госпредприятие с хорошей зарплатой, желательно на АЭХК. Девушка, 28 лет, в/о, честная, порядочная. Писать: Ангарск-41, а/я 4535. Тел.: 4-92-84.

• Сдам 1-комн. квартиру в квартале. Оплата вперед за квартал. Тел.: 54-34-99, спросить Таню.

• Сдам в аренду 2-комн. квартиру в пос. Байкальск (благоустр., меблир., в частном доме, 2 эт.). Оплата вперед за полгода. Тел.: 51-44-07.

• Сдам капгараж за установку металл. дверей. Тел.: 6-65-75.

• Сдам в аренду теплый гараж в охраняемом обществе на длительный срок. Оплата поквартально, 500 руб. в месяц. Тел.: 53-22-96.

• Сдам в аренду металл. гараж в 29 мр-не, недорого. Тел.: 6-89-69, 51-21-73, 56-98-87.

• Сдам гараж в ГСК-3. Тел.: 6-40-83.

• Сдам в аренду теплый гараж в а/к "Сигнал". Тел.: 4-62-22.

• Сдам в аренду гараж в "Привокзальном-2" (свет, тепло, яма, охрана) на длительный срок. Тел.: 52-55-82.

• Сдам в аренду гараж в "Привокзальном-4". Тел.: 52-58-49.

• Сдаю гараж в городе (металл. ворота). Тел.: 3-61-04, 6-54-72.

• Сдам комнату без мебели. Оплата ежемесячно. Тел.: 6-91-52 с 17 до 20 ч.

• Сдам 1/2 дома в пос. Большой Луг (Шелеховский район, по ж/д, рядом вода, река Олха, баня, участок по желанию, постройки) пенсионерам, хозяйственным мужчинам, семейной паре. Тел.: 6-98-63.

• Сдам теплый гараж в а/к "Майск-1". Тел.: 3-57-99, 6-30-62.

• Сдам в аренду торговое место продтоваров, или продам. Тел.: 53-25-24.

• Сдам в аренду капгараж в с/о "Привокзальный". Тел.: 51-83-80.

• Сдам гараж в р-не 94 квартала. Тел.: 55-94-23.

• Сдаем 2-комн. кв-ру в Цемпоселке на год и более (1 эт.). Оплата поквартально – 800 руб. в месяц. Тел.: 54-79-32.

• Сдам в аренду м/а "Ныса-522". Тел.: 6-75-78.

• Сдам комнату одинокому порядочному человеку на полгода. Оплата вперед – 500 р. Обр.: 82-7-50.

• Сдам 2-комн. кв-ру на длительный срок (2 эт., 88 кв-л, тел., в хор. сост., 1500 р. в месяц). Оплата только за год. Тел.: 53-04-16.

• Сниму гараж. Оплата по договору. Тел.: 6-29-81.

• Сниму кв-ру (р-н квартала, Ленов) с телефоном. Тел.: 51-10-82.

• Сниму квартиру (р-н квартала 92/93, магазина "Радуга"). Тел.: 51-02-84.

• Возьму в аренду бар, кафе или другое подходящее помещение. Тел.: 9-15-12.

• Сниму в аренду небольшую кабину или полкабины на "шанхайке" в зале №1. Тел.: 52-60-47, 52-50-47.

• Интеллигентная семья из трех человек снимет 1-, 2-комн. кв-ру на длительный срок. Порядок гарантируем. Обр.: 51-15-74.

• Сниму квартиру. Оплата – 1 т. р. в месяц, ежемесячно или поквартально. Тел. поср.: 6-94-04 вечером.

• Семья из двух человек снимет 1-комн. кв-ру. Оплата ежемесячно. Чистоту и порядок гарантируем. Тел.: 6-07-47 после 20 ч.

ЦЕНЫ НИЗКИЕ — ИЗГОТОВИМ И УСТАНОВИМ МЕТАЛЛИЧЕСКИЕ ДВЕРИ И РЕШЕТКИ — ЦЕНЫ НИЗКИЕ
Тел.: 3-67-64, 56-96-50

• Семья из трех человек снимет 1-комн. кв-ру на длительный срок. Порядок и чистоту гарантируем, мелкий ремонт. Оплата ежемесячно, в пределах 800 р. за месяц. Тел. поср.: 53-35-79.

• Сниму 1-комн. квартиру с телефоном в 80, 81, 82, 72, 73, 74, 106 кварталах. Тел.: 53-84-18.

• Сниму квартиру. Оплата по договору. Чистоту и порядок гарантирую. Тел.: 6-89-47.

• Сниму 1-, 2-комн. квартиру, желат. с телефоном. Оплата ежемесячно. Тел.: 54-29-11.

• Срочно сниму комнату с мебелью. Оплата помесячно. Тел.: 4-14-67.

Фирма «ЭРУДИТ»
- Любые работы по юридическим и гуманитарным наукам.
- Работы по английскому языку.
- Сканирование и распечатка текстов.
- Чертежные работы любой сложности.

Быстро и качественно.
Адрес: 13 мр-н, ДОСААФ, оф. 31«б», тел.: 56-19-29

• Срочно сниму меблир. комнату или квартиру, недорого. Оплата ежемесячно. Тел.: 53-82-66 после 18 ч., спросить Наташу или Гришу.

• Семья из трех человек снимет квартиру на длительный срок. Порядочность гарантируем. Оплата вперед. Тел.: 6-80-64, 51-54-18.

• Сниму 1-комн. квартиру без мебели, можно с телефоном, на длительный срок, недорого. Оплата ежемесячно. Тел.: 51-90-06.

• Срочно сниму 1-, 2-комн. квартиру с телефоном в квартале. Оплата по договору. Тел.: 54-64-18.

• Сниму 1-, 2-комн. квартиру. Оплата по договору. Тел.: 9-57-96.

ОБЪЯВЛЕНИЯ

Требуются на конкурсной основе
ПРОДАВЦЫ ПРОДТОВАРОВ
в торговый павильон.
График посменный. З/п от 2000 руб.
Тел.: 55-99-97, 51-43-85, с 9 до 17ч.

• Молодая семья снимет квартиру на длительный срок. Раб. тел.: 55-90-59 с 9 до 18 ч., спросить Илью Николаевича.

• Возьму в аренду дом с участком. Тел.: 3-60-12.

• Сниму в аренду гараж с подвалом в мр-нах на год (ГСК-4, "Мечта", "Хвойный"). Тел.: 51-67-85.

• Сниму гараж в 11, 12 мр-нах, квартале. Тел.: 515-821.

• Возьму в аренду небольшую площадь, желат. в поликлинике. Писать: Ангарск-6, а/я 2250 (А).

• Семья из 4 человек снимет 1-комн. квартиру или комнату на длительный срок. Чистоту и порядок гарантируем. Оплата ежемесячно. Тел.: 56-05-97.

• Сниму квартиру. Своевременную оплату и порядок гарантирую. Тел.: 55-43-67.

• Срочно семья снимет недорого 1-комн. квартиру в 10, 9, 8 мр-нах, выше 1 этажа, на длительный срок. Оплата ежемесячно. Тел.: 55-47-90.

• Сниму гараж под а/м "Газель" (тент) в районах 6 "А", 9, 10 мр-нов. Тел.: 6-12-17.

• Сниму 1-комн. квартиру на длительный срок. Оплата помесячно или поквартально. Тел.: 51-98-49.

• Сниму большой капгараж на длительный срок, можно в "Майске". Тел.: 53-00-05.

• Снимем 1-комн. квартиру на длительный срок (2–3 года) в 7, 7 "А", 12 "А", 19, 22 мр-нах или квартале. Оплата помесячно или поквартально. Тел.: 6-25-80 после 20 ч.

• Сниму 1-комн. меблир. квартиру с телефоном. Тел. в Ангарске: 51-59-25, в Иркутске: 22-47-40.

Организация примет на работу:
техника, монтажника пожарно-охранной сигнализации, водителя, лицензированных охранников.
Тел.: 52-21-40

• Сниму 1-комн. квартиру или комнату на подселении. Оплата ежемесячно. Порядок и чистоту гарантирую. Тел.: 53-32-20.

• Семья военнослужащего из трех человек снимет квартиру в районе квартала (1 эт. не предлагать). Оплата вперед. Тел.: 4-44-13.

• Сниму 2-комн. квартиру в центре, желат. с мебелью, телефоном, 1–2 этаж. Оплата за полгода вперед. Чистоту и порядочность гарантирую. Тел.: 6-12-86.

• Срочно сниму 2-комн. квартиру в квартале с телефоном на длительный срок. Оплата поквартально. Чистота, порядок гарантированы. Тел.: 56-29-11 с 9 до 18 ч., кроме воскресенья, спросить Люду.

• Сниму 1-комн. квартиру. Оплата ежемесячно или поквартально. Чистота, порядок гарантированы. Тел.: 55-92-89, 6-84-89 вечером.

• Сниму комнату с мебелью. Оплата ежемесячно. Тел.: 51-55-63.

• Сниму квартиру для семьи в квартале или ближайшем районе. Тел.: 54-42-80. Пейджер: 56-46-46, аб. 4900, или: 4-55-35 вечером. Оплата 1000–1200 р., не больше.

• Семья из трех человек срочно снимет комнату или 1-комн. квартиру в квартале или в 17, 18, 22 мр-нах. Оплата ежемесячно или поквартально. Тел.: 54-19-60.

• Семья снимет 2-комн. кв-ру с телефоном в Юго-Западном районе. Своевременную оплату, чистоту, порядок гарантируем. Раб. тел.: 56-40-38, спросить Романа.

• Сниму помещение под столярную мастерскую для одного человека. Тел.: 54-67-76.

• Молодая семья снимет 1-комн. квартиру в 17, 18, 19 мр-нах или в 188, 182, 189 кварталах. Тел.: 55-74-45.

• Срочно семья снимет недорого 1-комн. квартиру в 10, 9, 8 мр-нах на длительный срок, выше 1 этажа. Оплата ежемесячно. Тел.: 55-47-90.

ПОЛИЭТИЛЕНОВАЯ ПЛЕНКА
Доставка на дом
Тел.: 6-19-12

• Две девушки с ребенком снимут 1- или 2-комн. квартиру в 6, 7, 8, 9, 10, 12, 13 мр-нах. Тел.: 6-02-72 в будни с 8 до 16 час., спросить Ольгу.

• Молодая порядочная семья из двух человек срочно снимет комнату или 1-комн. квартиру Тел.: 535-483 после 19 ч., 528-803 после 19 ч.

• Сниму в аренду киоск. Тел.: 53-78-84 вечером.

• Сниму 1-комн. квартиру или комнату. Тел.: 9-79-83 после 18 ч.

• Сниму в аренду дачу в районе города. Тел.: 6-76-98.

• Срочно возьму в аренду л/а или м/а 1988–94 гг. вып. с последующим выкупом. Адрес: Цемпоселок, ул. Бабушкина, д. 10, кв. 7.

• Сниму в аренду дом или дачу вдоль ж/д в Усольском районе. Возможен выкуп. Тел.: 666-49.

• Срочно сниму 1-, 2-комн. кв-ру на год и более, желат. в 9-этажном доме. Дорого. Тел.: 51-76-21.

• Молодая семья снимет 1-комн. квартиру. Тел : 51-48-58, 6-58-10.

• Утерянный военный билет на имя Попова Сергея Михайловича считать недействительным.

• Утерянное свидетельство ЧП №34206 на имя Ворохалова В.Э. прошу вернуть за вознаграждение. Адрес: 74-9-37 после 18 ч.

• Утерянный студенческий билет АГТА №991116 на имя Елизарова Сергея Викторовича считать недействительным.

• Аттестат №5506, выданный ПУ-35 в 1998 г. на имя Мелешкина Д.С., считать недействительным.

Ангарская школа бизнеса, права и искусств
приглашает на курсы:
- знание персонального компьютера,
- управление персоналом (с учетом нового КЗОТа),
- основы программирования,
- компьютерный дизайн,
- основы дизайна интерьера, одежды,
- психологическая подготовка с элементами тренинга для различных групп населения.

Адрес: Маяковского, 31. Тел.: 52-75-97

• 27 декабря 2001 г. в легковой машине №В-407-КО девушка оставила сумку, в которой были две шприц-ручки для инсулина. Шофера просят позвонить по тел.: 9-17-13.

• Угнанный а/м "Москвич-2141" (г/н С 792 ЕР) просим вернуть за вознаграждение. Тел.: 6-65-75.

• Диплом №179456, выданный в 1988 году ПУ-35 на имя Печеницина Виталия Викторовича, считать недействительным.

• Утерянный военный билет на имя Минеевой Натальи Анатольевны считать недействительным.

• Студенческий билет на имя Ситниковой Л.С. №47 считать недействительным.

• Нашедшего телефонную трубку "LG" вернуть за вознаграждение. Тел.: 51-34-51 вечером.

• Утерянные документы на имя Винокуровой Альбины Викторовны прошу вернуть за хорошее вознаграждение. Тел.: 52-59-07. Пейджер: 56-46-46, аб. 2385.

• Умные и очаровательные котята ждут заботливых хозяев. Тел.: 53-07-43, 53-00-05.

• Красивый, породистый, умный доберман срочно ищет подружку. Тел.: 56-24-91.

• 19 января в районе 9 мр-на потерялась собака (доберман, сука, 2 года). Нашедших прошу вернуть по адресу: 9 м/н-84-261.

• Отдадим в хорошие руки кошечку (2 мес., к туалету приучена). Тел.: 51-10-72.

• Ищу подругу собаке (пудель). Тел.: 56-98-34.

• Два симпатичных маленьких котенка (девочки, 1,5 мес., приучены к туалету) ждут своих будущих хозяев. Тел.: 6-20-58.

ПЕРЕТЯЖКА МЯГКОГО УГОЛКА
Низкие цены, высокое качество
Тел.: 6-19-12, 6-29-76

• Красивая среднеазиатская овчарка (черно-белая, 2 года, без родословной) ищет друга. Тел.: 4-02-98.

• 22 декабря 2001 года в 6 "А" мр-не, дом 42, потерялась персидская кошка серо-песцовой окраски. Убедительно просим вернуть за вознаграждение. Тел.: 51-76-13.

• Чистокровный кобель немецкой породы ищет подругу. Тел.: 3-57-77.

• Отдам в добрые руки пушистую пепельно-серую кошечку (возраст 2,5 месяца, ест все, к туалету приучена). Тел.: 54-42-34.

• Черный перс-экзот с родословной ищет себе подругу. Тел.: 52-42-48.

• Французский бульдог с родословной ищет себе подругу. Тел.: 35-765.

• Для кошечки нужен друг – персидский котик рыжий или белый. Тел.: 52-83-25.

• Отдам за символическую плату щенка ротвейлера (10 мес., крупный, привит, приучен). Тел.: 51-43-56 вечером.

• Красивая среднеазиатская овчарка (черно-белая, без родословной) познакомится с красивым среднеазиатским другом. Тел.: 4-02-98.

• 29 января в 6 "А" мр-не потерялся боксер (кобель, окрас рыжий, на лбу белая звездочка, белая грудь, над левым глазом небольшой шрам). Верните, пожалуйста, за вознаграждение нашего любимца. Адрес: 6"А"-17-22. Тел.: 51-69-11.

• Отдам в добрые руки пушистых котят (возраст 1,5 мес., черно-белые, к туалету приучены, в еде неприхотливы). Адрес: 15-1-20.

• Отдам в хорошие руки собаку (бультерьер, цвет тигровый, 5,6 лет, ласковый, охранник для дома). Тел.: 55-20-69.

• Очаровательный английский бульдог ищет подругу. Тел.: 55-73-43.

• Отдам шкодливого умненького щенка таксы (2 мес., привит) в хорошие руки. Тел.: 51-72-85 вечером.

• Малый пудель (окрас черный, кобель, возраст 2,5 года) ищет подружку. Тел.: 54-34-02.

• Кобель (боксер, окрас тигровый, 5 лет) ищет невесту. Тел.: 55-98-91.

• Красивый, умный, крупный кобель породы боксер, рыжего окраса, ищет подружку. Тел.: 56-02-15 после 19 ч.

• В январе потерялся спаниель (девочка, 1,5 года, большие уши, черно-серая, кож. ошейник). Если у ваших соседей появилась подобная собака, просим сообщить за хорошее вознаграждение. Тел.: 52-79-64, 52-55-99.

• Отдам в хорошие руки щенков овчарки (1 мес.). Обр.: 52-86-25.

• Отдам котят в добрые руки. Тел.: 53-85-87.

• Миша из Краснокаменска, купивший квартиру в 82 квартале, позвоните по тел.: 51-64-34 Людмиле.

• Требуется мастер для изготовления колодок (формовки) по образцу. Тел.: 51-07-48.

• Возьму деньги в долг. Тел.: 55-62-22.

• Требуется продавец продтоваров (ЧП, санкнижка, опыт). Тел.: 55-41-59 с 8 до 9 утра.

• Одинокая женщина (медработник) возьмется ухаживать за престарелым человеком с правом наследования жилья. Возможна материальная помощь. Тел.: 57-47-85, Елена Николаевна.

• Найму сиделку для пожилой женщины. Тел.: 533-777.

• Утерянный военный билет на имя Прохорова Олега Владимировича считать недействительным.

• Возьму в долг 3 т. р. под проценты на 2 мес. Тел.: 51-63-35.

МЕНЯЮ

• 4-комн. (78 кв.м, 17 мр-н, 1 эт.) на 1- и 2-комн. + небольшая доплата. Тел.: 51-06-70.

• 4-комн. крупногаб. (3 эт., ж/д, тел., 2 балк., 60,1/81,3, р-н Военторга) на 3-комн. + комната (14 кв.м). Или на 2-комн. + комната + небольшая доплата. Тел.: 52-85-34.

ПОКУПАЕМ АКЦИИ НК «ЮКОС»
Чем больше объем, тем выше цена.
Тел.: 53-57-31

• 4-комн. ул.пл. (17 мр-н, 103,4/76,6/9, застекл. лодж., реш., ж/д, 2 эт., тел., с/у разд.) на две 2-комн. ул.пл. Или на 3- и 2-комн. Варианты. Тел.: 51-01-45, вечером.

• 4-комн. ул.пл. (90,2/57/10,3, 1 эт., реш., ж/д, тел.) на 3- и 1-комн. Или на две 2-комн. Тел.: 56-25-66.

• 4-комн. ул.пл. (приват., тел., 212 кв-л, ж/д, 2 лодж., 77,8/53,2/9, с/у разд., на 2 стороны, 1 эт.) на три 1-комн. в квартале, 18, 19, 22 мр-нах. Тел.: 54-09-14.

• 4-комн. ул.пл. в Китое (центр, отопл., 75/9, 5 эт., лодж., тел., с/у разд., рядом с транспортом) на 3-комн. или на 2-комн. в Ангарске + доплата. Тел.: 6-78-27, в Китое: коммут.: 52-36-55, доп. 7-42.

• 4-комн. ул.пл. (17 мр-н, 4 эт., 50/78, лодж. застекл., дв.дв., домофон) на 2-комн. ул.пл. и 2-комн. хрущ. Или на 2- и 1-комн. ул.пл. в Юго-Зап. р-не. Тел.: 55-24-09.

• 4-комн. хрущ. на 2-комн. + комната. Или на 1-комн. ул.пл. + комната. Тел.: 6-75-19.

• 4-комн. хрущ. + гараж на 2- и 1-комн. хрущ. Тел.: 6-85-30, после 20 час.

• 4-комн. ташкент. (177 кв-л, 2/5 эт., с/у разд., ж/д, балк., тел.) на 2- и 1-комн. Тел.: 4-76-18, вечером.

• 4-комн. (кухня 8 кв.м, 4 эт., балк.) на 2- и 1-комн. Адрес: 6-1-14.

• 4-комн. (83/53/9, 6 мр-н, 1 эт., тел., все разд., на обе стороны) на 2- и 1-комн. (доплата). Тел.: 6-56-59.

• 4-комн. (6 мр-н, 1 эт., ж/д, реш., 58/43/6,5, с/у разд., рядом "Лола") на две квартиры. Варианты. Тел.: 6-04-34.

• 3-комн. ул.пл. (29 мр-н, 2 эт., застекл. лодж., тел., рядом пляж) на 3-комн. крупногаб. Или на 2-комн. ул.пл. (крупногаб.) и 1-комн. Или две 2-комн. хрущ. Тел.: 52-58-98.

• 3-комн. крупногаб. (74 кв-л, 1 эт., ж/д, реш.) на 2-комн. крупногаб. в центре (кроме 1 эт.) + доплата. Варианты. Тел. поср.: 51-34-95, после 18 час.

• 3-комн. крупногаб. (74 кв-л, 4 эт., 78/48/7,5) на 3-комн. хрущ. (в центре) + 1-комн. хрущ. Или на три 1-комн. (все не на 1 эт.). Тел.: 4-33-28.

• 3-комн. хрущ. (93 кв-л, 5 эт., тел.) на 2-комн. хрущ. в центре (кроме 1 эт.) + доплата. Тел.: 53-35-18.

• 3-комн. ул.пл. (ж/д, тел.) на 2- и 1-комн. Кроме 1 эт. Варианты. Тел.: 56-88-81.

• 3-комн. ташкент. (6 мр-н, 58,5/38,4/8,6, тел.) на 2-комн. крупногаб. (ул.пл.), с тел. Кроме 1 и 5 эт. Тел.: 51-11-09.

• 3-комн. хрущ + доплата на 3-комн. эксперимент. Тел.: 57-86-57.

Выражаем искреннюю благодарность предприятию «Стальконструкция», ангарскому комитету солдатских матерей, соседям, знакомым, всем, кто разделил с нами горечь утраты дорогого мужа и отца Овсянникова Олега Павловича.
Жена и дочь Настя.

• 3-комн. крупногаб. (центр, 1 эт., тел.) на 2-комн. хрущ. и 1-комн. крупногаб. (ул.пл., с тел.). Тел.: 52-87-19, после 18 час.

• 3-комн. крупногаб. (76 кв-л, 4 эт., 2 балк., кухня 9 кв.м, с/у разд.) на 2-комн. крупногаб. (центр, тел.) + 2-комн. хрущ. Или на 2-комн. крупногаб. + 1-комн. ул.пл. Кроме 1 эт. Тел.: 52-55-57.

• 3-комн. крупногаб. (61 кв-л, 3 эт., тел., балк., 80,9/54,6/9, на 2 стороны) на 2-комн. крупногаб. (с тел., центр, кроме 1 эт.) + 1-комн. + комната (доплата). Тел.: 52-75-75.

• 3-комн. крупногаб. (77/49/11, 2/2 эт., балк., 3 кладовки) на 2- и 1-комн. Кроме 1 и 5 эт. Или две комнаты в этой кв-ре (28,6/47,4) на 2-комн. Адрес: 51-6-11, тел. поср.: 3-19-05, вечером.

ООО «Вексельный центр»
ПОКУПАЕТ и ПРОДАЕТ АКЦИИ
ОАО НК "ЮКОС"
"Электросвязь", "Сбербанк РФ", "Энергия-Инвест", Иркутскэнерго", "РУСИА-Петролеум", "Сибмонтажавтоматика",
а также векселя
"Иркутскэнерго", "Сбербанка РФ"
Ангарск, 10 мр-н, д. 46 (где нотариус), тел.: 55-47-44, 51-94-14

• 3-комн. крупногаб. (73/46/8,5, подвал, ж/д, реш., тел.) на 3-, 4-комн. хрущ. + комната (муницип., 12 кв.м). Или на 2-комн. ул.пл. (крупногаб.) + комната. Или на 2-комн. хрущ. + две комнаты. Обращаться: п. Майск, "Тополек-2", ул. 5, д. 101. Тел.: 52-33-11, Лидия, Константин.

• 3-комн. ул.пл. (7 мр-н, 6 эт.) на 2- и 1-комн. (доплата – гараж в "Туристе"). Варианты. Тел.: 54-79-16.

• 3-комн. ул.пл. (7 мр-н, 1 эт., 43 кв.м, тел., ж/д, реш.) на 2- и 1-комн. Возможна доплата. Тел.: 6-58-87.

• 3-комн. ул.пл. (17 мр-н, тел., реш., заст. лодж., ж/д, 1 эт., 68/43/8) на две 1-комн. + доплата. Или 1-комн. + комната + доплата. Тел.: 51-12-35.

• 3-комн. ул.пл. (приват., 7 мр-н, 5 эт., 47,5/72/9, балк. застекл., ж/д, тел.) на 2-комн. ул.пл. + 1-комн. Варианты. Тел.: 56-95-58.

• 3-комн. ул.пл. (212 кв-л, 40/61,4, 1 эт.) на 2- и 1-комн. в квартале. Варианты. Тел.: 4-98-23.

• 3-комн. ул.пл. (41/9, тел., коридор 12 м, 1 эт., лодж., реш., 9 мр-н, возле к/т "Родина") на две 1-комн. с доплатой. Варианты. Тел.: 51-09-65.

• 3-комн. ул.пл. и 1-комн. хрущ. на 2-комн. хрущ. в 9, 10, 15, 17 мр-нах + 2-комн. ул.пл. Варианты. Тел.: 53-31-31.

• 3-комн. ул.пл. (в двух уровнях, 2 балк., 2 с/у, 22 мр-н) на 2-комн. ул.пл. (кроме 1 и 5 эт., в близлежащ. мр-нах) + 1-комн. хрущ. Тел. поср.: 55-01-55, Тамара Павловна.

• 3-комн. ул.пл. (22 мр-н, 3 эт., тел.) на 4-комн. ул.пл. с доплатой в 15а, 17-19, 22 мр-нах. Тел.: 55-12-27.

• 3-комн. ул.пл. (15 мр-н, 5/9 эт., тел., л/б) на две квартиры. За хороший вариант – доплата. Тел.: 55-73-59.

• 3-комн. ул.пл. (9 мр-н, 2 эт., тел.) на 2- и 1-комн. Варианты. Тел.: 55-35-37, после 18 час.

• 3-комн. ул.пл. (неприват., 92/93 кв-л, 1 эт., кухня 12 кв.м, комн. и с/у разд., большой коридор) на 2- и 1-комн. Или на 2-комн. + комната (доплата). Варианты. Адрес: 92/93-13-38.

Мир посуды Опт и розница
ПОСУДА
для баров, кафе, ресторанов
Широкий подарочный ассортимент
База «Сатурн», ТЦ «Ангарский», галерея направо, каб.13; магазин «Ангарский»

• 3-комн. ул.пл. (тел., ж/д, 2 балк., кухня 10 кв.м) на 2- и 1-комн. Тел.: 56-25-35, раб.: 57-57-77.

• 3-комн. ул.пл. (19 мр-н, 4 эт.) на 2- и 1-комн. хрущ. (комната) с доплатой. Тел.: 6-48-83.

• 3-комн. ул.пл. (4 эт., б/л) на 2- и 1-комн. Возможна доплата. Варианты. Тел.: 51-39-65. Адрес: Китой, ул. Советская, 4-22.

• 3-комн. ул.пл. (17 мр-н, 3 эт., 2 балк., тел., 60/38) на 2-комн. хрущ. и 1-комн. Варианты. Тел.: 55-64-49.

• 3-комн. ул.пл. в Китое на 2-комн. ул.пл. в домах 4, 6, 48 + доплата. Кроме 1 эт. Адрес: Китой, ул. Советская, 6-90, тел.: 3-27. Или адрес в Ангарске: 12а-7а-96, тел.: 51-42-57.

• 3-комн. ул.пл. (277 кв-л, 2 эт., тел., 3 балк.) на 2-комн. ул.пл. (с тел.) + 1-комн. хрущ. (доплата). Тел.: 9-12-31.

• 3-комн. ул.пл. (неприват., 11 мр-н, 60/44, тел., солн., 7 эт.) на 2- и 1-комн. (доплата). Тел.: 65-783.

• 3-комн. ул.пл. (тел., 4 эт.) на 2- и 1-комн. Тел.: 9-12-93.

• 3-комн. ул.пл. (2 балк., тел., 4 эт., 6а мр-н) на 2- и 1-комн. (Есть дом в Большом Луге). Варианты. Тел.: 51-84-07.

• 3-комн. ул.пл. (17 мр-н, 1 эт., лодж., 85,5/63,8/8,6) на 2- и 1-комн. Тел.: 51-55-48.

• 3-комн. ул.пл. (68/43, тел., лодж., реш., 1 эт., 17 мр-н, ж/д) на 2-комн. ул.пл. + доплата. Тел.: 51-12-35.

• 3-комн. ул.пл. (7а мр-н, 6 эт., тел., ж/д, на 2 хоз., 62,6/40,2) на 2-комн. ул.пл. (кроме 1 эт.) и 2-комн. хрущ. Или на 2-комн. ул.пл. + 1-комн. ул.пл. (хрущ.). Доплата – гараж 6х4 в "Виадуке" + ВАЗ-21053 94 г.в. Варианты. Тел.: 560-123, Надежда Михайловна.

• 3-комн. ул.пл. (1 эт., 17 мр-н, лодж., 37,3 кв.м) на две 1-комн. ул.пл. Адрес: 17 мр-н-21-88.

• 3-комн. ул.пл. (19 мр-н, 5 эт., приват., тел., лодж., 59/38/9) на 2-комн. хрущ. + 1-комн. ул.пл. Или на две 1-комн. ул.пл. Тел.: 55-92-58.

• 3-комн. ул.пл. (84 кв-л, 1 эт., тел., на две стороны, теплая, кирп. дом, дв.дв., лодж. застекл.) на 2-комн. хрущ. + 1-комн. ул.пл. с тел. Тел.: 6-85-05.

• 3-комн. ул.пл. (8 мр-н, 2 эт., тел., ж/д, теплая, 78 кв.м) на 2-комн. + две 1-комн. Тел.: 52-43-63, с 19 до 20 час.

Предприятие сертифицировано
Фирма **6-55-60**
«Пальчики оближешь»
с 10.00 до 02.00 доставит
• недорогие и очень вкусные обеды на ваше предприятие, на дом или в офис
• аппетитные закуски и горячие блюда, а также фрукты, конфеты, мороженое, десерт, шоколад, пиво, соки, винно-водочные изделия для вашего праздничного стола
ПРИНИМАЕМ ЗАЯВКИ ОТ ПРЕДПРИЯТИЙ
НА ПРАЗДНИЧНЫЕ БАНКЕТЫ
Сегодня мы предлагаем:

САЛАТЫ
1. Восточный
2. Летний
3. Океан
4. Столичный
5. Зимний
6. Сельдь под шубой
7. Обжорка
8. Свежесть
9. Лола
10. Таежный
11. Павлинка
12. Юбилейный
13. Загадка
14. Пальчики оближешь

Новинки:
1. Золотая осень
2. Ярославский
3. Орбита
4. Дары тайги
5. Орхидея
6. Сибирский
7. Людмила
8. Нептун
9. Морская звезда

ВЫПЕЧКА
1. Пицца грибная
2. Пицца овощная

ГОРЯЧИЕ ЗАКУСКИ
1. Горячий папоротник со свининой
2. Кальмары в сметане

ГОРЯЧИЕ БЛЮДА
1. Котлеты крестьянские с грибами
2. Мясо по-французски (свинина)
3. Мясо по-сидоровски (в горшочках)
4. Мясо с овощами (в горшочках)
5. Жаркое "Казань" (в горшочках)
6. Пельмени с печенью (в горшочках)
7. Пельмени с грибами (в горшочках)
8. Солянка сборная (в горшочках)
9. Антрекот аппетитный
10. Свиное гнездышко
11. Рулет из свинины с ветчиной
12. Курица по-министерски
13. Эскалоп
14. Цыплята по-домашнему (в горшочках)
15. Мясной рулет с яблоками и черносливом
16. Окорочка жареные
17. Рыба по-русски
18. Чахохбили
19. Шартанчики
20. Бифштекс с сюрпризом
21. Рыба под овощами

Новинки:
1. Жульен
2. Рыба "Фантазия"
3. Рулада
4. Рыбные каштаны в сухариках
5. Мясо по-капитански

ОБЪЯВЛЕНИЯ • РЕКЛАМА

• 3-комн. ул.пл. (6а мр-н, 3 эт., тел., лодж., ж/д, с/у разд., 43 кв.м) на 3-комн. ул.пл. в мр-нах. Кроме 1 эт. Тел.: 51-73-82.

• 3-комн. хрущ. (34/48, угл., 2 эт., тел.) на 2-комн. хрущ. (несмежную) или 1-комн. крупногаб. (2-3 эт., тел.) + доплата. Тел.: 53-58-58.

• 3-комн. хрущ. (55,5 кв.м, тел., ж/д, 5 эт., 15 мр-н) на две 1-комн. Тел.: 55-57-40.

• 3-комн. хрущ. (13 мр-н, 4/5 эт., 54/36,9/6, неприват., балк., тел., с/у разд.) на 2-комн. хрущ. (с балк., тел.) в мр-нах (кроме 6, 7, 8, 9) + доплата. Оформление через агентство. Тел.: 55-21-66.

• 3-комн. хрущ. (37 кв.м, 6 мр-н, 2 эт.) + комната (19 кв.м, все в хор. сост.) на 3-, 4-комн. ул.пл. Тел.: 9-15-93.

• 3-комн. хрущ. (15 мр-н, 4 эт.) на 2-комн. + комната (доплата). Или эту 3-комн. + комната (17,5 кв.м, 2 хоз.) на две 2-комн. Или комнату с доплатой на 2-комн. Тел.: 6-97-44.

• 3-комн. хрущ. (ж/д, тел.) на 1-комн. в Ангарске + 1-комн. в Усолье (доплата). Или 1-комн. в Ангарске + комната (2 хоз.). Тел.: 57-81-37, Игорь.

• 3-комн. хрущ. (4 эт., приват., 34,3/48,5, угл., ж/д, тел., 95 кв-л) на 3-комн. ул.пл. (с тел.) в близлежащ. р-нах. Кроме 1 эт. Тел.: 6-07-74.

• 3-комн. хрущ. (3 эт., ж/д, на балк. реш.) на комнату + комнату (2 хоз.) + доплата. Кроме 1 эт. Тел.: 55-92-76.

• 3-комн. хрущ. (84 кв-л, 1 эт., тел., 60/42/6,2, сигнализ., реш., ж/д, приват.) на дом в Байкальске, Северном. Тел.: 6-25-63, после 20 час.

• 3-комн. хрущ. (84 кв-л, 1 эт.) на 2-комн. хрущ. + доплата. Тел. поср.: 51-50-60.

• 3-комн. хрущ. (42 кв.м, 3 эт., тел., ж/д, на две стороны) на две 1-комн. Тел.: 51-78-68, раб.: 51-81-76.

• 3-комн. хрущ. (82 кв-л, 2/5 эт., 55/37,6, балк. застекл., ж/д) на две 1-комн. Варианты. Тел.: 52-38-55.

• 3-комн. хрущ. (42,5 кв.м, 3 эт.) на две комнаты (в одной кв-ре, не менее 31,8 кв.м) + комната (можно в 4 пос., Старице). Тел.: 54-40-78.

• 3-комн. (15 мр-н, 5 эт., тел., 67,8/37/10,2, ж/д, 2 балк., на обе стороны) на 1-комн. ул.пл. + 1-комн. хрущ. Кроме 1 эт. Варианты. Тел.: 55-58-16.

• 3-комн. (тел.) на 1-комн. + две комнаты в разных кв-лах. Тел.: 6-85-87, Леонид Кириллович.

• 3-комн. коттедж (72 кв.м, постройки, 70 соток) на 1-комн. или комнату не менее 24 кв.м. Адрес: 61-17-10, после 18 час.

• 3-комн. (53,5/84,6) на три 1-комн. Или комнату в этой кв-ре + 2-комн. (36,5 кв.м) на 3-комн. не менее 49 кв.м. Тел.: 9-89-63.

• 3-комн. + разраб. уч-к (с насажд.) + капгараж на дом в Мегете + квартира. Тел.: 6-30-38.

• 3-комн. крупногаб. (2 эт., 70/50, все разд.) на 2- и 1-комн. Или 2-комн. крупногаб. (несмежную) с доплатой. Или на две 1-комн. Кроме 1 эт. Адрес: 33 кв-л-26-10.

• 3-комн. в Мишелевке + дача (10 соток, домик) + гараж + груз. а/м на квартиру в Ангарске. Адрес: 9 мр-н-21-101, вечером.

• 2-комн. крупногаб. (60/32) на 1-комн. ул.пл. и 1-комн. хрущ. Адрес: 106-3-17.

• 2-комн. полублагоустр. в п. Тельма (41,8 кв.м, 2 эт., балк., огород, подвал, стайка, недалеко пруд и церковь) на жилье в Ангарске. Или продам. Раб. тел.: 52-24-91, с 9 до 17 час. (кроме выходных), Галя.

• 2-комн. крупногаб. (35 кв-л, 1 эт.) на 3-комн. крупногаб. этажом выше с доплатой. Или продам. Тел.: 56-27-49.

• 2-комн. хрущ. (1 эт., тел., центр) + доплата на 3-комн. крупногаб. в центре. Тел.: 53-35-18.

• 2-комн. крупногаб. (55,4/32,5, 4 эт., балк., ж/д, с/у разд., неприват.) на 2-комн. хрущ. в центре и 1-комн. хрущ. кроме 1 эт., с нашей доплатой. Варианты. Тел. поср.: 57-50-89, днем.

• 2-комн. крупногаб. (р-н рынка, 28,8/49,7/7,5, 1 эт., ж/д, реш., 1 кв-л) на 2-комн. хрущ. Тел.: 51-85-20.

• 2-комн. крупногаб. (76 кв-л) на 1-комн. крупногаб. (с тел., кроме 1 эт.) + комната. Тел.: 52-69-42.

• 2-комн. крупногаб. (центр) + дом в Китое на 3-комн. крупногаб. (на последнем эт., с балк.). Тел.: 52-71-00.

• 2-комн. крупногаб. (106 кв-л, тел.) на две 1-комн. Или 3-комн. ул.пл. (11 мр-н, тел.) на две 1-комн. Возможна доплата. Тел.: 6-15-09.

• 2-комн. крупногаб. (76 кв-л, 1 эт., 32,8/59,9) на 1-комн. + доплата. Тел.: 51-40-59.

• 2-комн. ул.пл. (3 эт., тел., 17 мр-н) + доплата на 3-комн. ул.пл. Тел.: 55-12-49.

• 2-комн. ул.пл. (7 мр-н, 2 эт., 30/9, балк., ж/д, реш., на 2 стороны, неприват.) на две жилплощади (одна неприват.). Тел.: 56-95-58, до 21 час.

МУП «Рембыттехника»

• Изготовление металлических дверей и решеток с утеплением дверей ДВП, вагонкой
• Остекление балконов, изготовление оконных и балконных рам
• Ремонт холодильников, стиральных и швейных машин.

Тел.: 005, 523-306.

сертификат соответствия №РОСС RU.АЮ68.УОШО

• 2-комн. ул.пл. (1 эт., 51/9, 17а мр-н, реш., ж/д, солн.) на 1-комн. ул.пл. в 17, 17а мр-нах. Или продам. Тел.: 51-83-21.

• 2-комн. ул.пл. (212 кв-л, 5/9 эт., комн. разд., б/л застекл., 53,5/34/7,5, тел., ж/д, реш., с/у разд.) на 2-комн. ул.пл. (ниже эт.) + доплата. Или на 3-комн. Тел.: 51-01-45, вечером.

• 2-комн. ул.пл. (12а мр-н) на две 1-комн. Тел.: 55-14-22.

• 2-комн. ул.пл. (13 мр-н, 2 эт., 33,7 кв.м, 2 балк., тел., ж/д) на 3-комн. ул.пл. с тел. Кроме 1 эт. Тел.: 6-89-20.

• 2-комн. ул.пл. (52/30/8,5, 2 эт., тел., ж/д, балк. зареш.) на 3-комн. хрущ. с тел. Кроме 1 и 5 эт. Тел.: 3-71-56.

• 2-комн. ул.пл. (1 эт., 17 мр-н) на 3-комн. ул.пл. с доплатой (а/м ВАЗ-053, новый). Тел.: 51-02-29.

• 2-комн. ул.пл. (6а мр-н, кухня 9 кв.м, с/у разд., 3 эт.) на комнату (не более 10 кв.м.) + доплата. Тел.: 52-67-19.

• 2-комн. ул.пл. в г. Радужный Владимирской обл. (180 км до Москвы, 20 км до Владимира, балк., солн.) на 2-, 3-комн. в Ангарске. Тел.: 52-30-67.

СРОЧНЫЙ РЕМОНТ ЛЮБЫХ ХОЛОДИЛЬНИКОВ

Без выходных. Профессиональный подход.
Пенсионерам скидки.
Тел. дисп.: 53-06-44
Низкие цены. Гарантия качества.

• 2-комн. ул.пл. (29 мр-н, приват., 48/28/9, 2 эт., солн., балк. застекл., тел.) на 3-комн. хрущ. в 72 кв-ле (с тел., кроме 1 эт.). Тел.: 56-01-81, вечером.

• 2-комн. ул.пл. (3/5 эт., 60/15, балк., тел., большая прихож., комн. разд.) на 1-, 2-комн. в Иркутске. Тел. в Иркутске: 38-98-43.

• 2-комн. ул.пл. (все разд., 29 мр-н) на 1-комн. (с тел., кроме 1 эт.) + комната (2 хоз.). Тел.: 56-12-83.

• 2-комн. ул.пл. в Благовещенске (50/28, 1 эт., тел., комнаты и с/у разд., большая кухня) на 2-комн. в Ангарске, Иркутске. Тел.: 51-24-05.

• 2-комн. ул.пл. (29 мр-н, 6 эт., солн., приват., ж/д, 52,9/30,7/9) + гараж + доплата на две 1-комн. Тел.: 56-03-92.

По ценам изготовителя

РЕАЛИЗУЕМ ПРОДУКЦИЮ МАКАРОННЫХ ФАБРИК

Омск, Байкальск, Улан-Удэ, Алмак

Примем менеджера отдела продаж с легковым а/м, кладовщика.

Тел.: 54-64-53

• 2-комн. ул.пл. (3 эт., балк., тел., 6а мр-н, возле шк.№15) + 2-комн. (189 кв-л, 5 эт., 30/45) на 3-комн. ул.пл. (2-4 эт., с балк., тел.) + 1-комн. (с балк.). Обе кв-ры приват., солн. Тел.: 51-65-37.

• 2-комн. ул.пл. (неприват., 52/30/8,5, тел., балк. зареш., ж/д) + доплата на две 1-комн. хрущ. (одну с тел.) Или на 1-комн. ул.пл. (с тел.) + комната. Кроме 1 эт. Варианты. Тел.: 3-71-56.

• 2-комн. ул.пл. (17 мр-н, 1 эт., 43/28, лодж., реш., тел., дв.дв.) на 2-комн. ул.пл. Кроме 1 эт. Или на 3-комн. ул.пл. с доплатой. Тел.: 51-55-88.

• 2-комн. ул.пл. + доплата (3 эт., 17 мр-н, тел.) на 3-комн. ул.пл. Тел.: 55-12-49.

• 2-комн. хрущ. (6 мр-н) на 4-комн. хрущ. (кроме 1 эт.) в 6 мр-не. Или куплю. Тел.: 675-78.

• 2-комн. хрущ. (93 кв-л, 1 эт., тел.) на 1-комн. в 6, 6а, 8, 9, 10 мр-нах + доплата. Тел.: 9-53-05.

• 2-комн. хрущ. (102 кв-л, 41,3/25,7/6, 2 эт.) на 3-комн. хрущ. Или на 2-комн. крупногаб. Тел. поср.: 9-11-63.

• 2-комн. хрущ. (102 кв-л, 48/35/8, 4 эт., тел., балк.) + 1-комн. ул.пл. (17 мр-н, 34/17,3/9, 2 эт., балк.) на 3-комн. ул.пл. в Юго-Зап. р-не. Кроме 1 и 5 эт. Тел.: 53-59-86.

• 2-комн. хрущ. (1 эт., 86 кв-л) на 2-комн. ул.пл. (2, 3 эт.). Пейджер: 56-46-46, аб. 4022.

• 2-комн. хрущ. (1 эт.) на комнату + доплата. Тел.: 6-61-01, после 19 час.

• 2-комн. хрущ. (210 кв-л, 4 эт.) + 1-комн. хрущ. (207 кв-л, 3 эт.) на 3-комн. ул.пл. в квартале. Кроме 1 эт. Тел.: 4-38-67.

• 2-комн. хрущ. (1 эт., 15 мр-н, тел., реш.) на 3-, 4-комн. Тел.: 51-08-62.

• 2-комн. хрущ. (11 мр-н, балк., тел., 3 эт.) на 1-комн. + доплата. Тел.: 6-88-35.

• 2-комн. хрущ. (94 кв-л, 1 эт., комн. разд., приват., ж/д, реш., тел.) на равноценную в мр-нах. Или 1-комн. ул.пл. Тел.: 51-42-71.

• 2-комн. хрущ. (177 кв-л, 1 эт.) + 1-комн. ул.пл. (13 мр-н, 2 эт.) на 3-комн. ул.пл. в квартале, 33 мр-не. Возможна доплата. Тел.: 4-48-05.

• 2-комн. хрущ. в Китое (2 эт., тел., с/у разд., балк.) на 1-комн. хрущ. в Ангарске. Тел.: 53-58-17, после 19 час.

• 2-комн. хрущ. (11 мр-н, 2 эт., тел.) и 1-комн. ул.пл. (12а мр-н, 2 эт.) на 3-комн. ул.пл. в 12а, 10, 15, 22 мр-нах. Кроме 1 и 5 эт. Тел.: 56-12-14.

• 2-комн. хрущ. (85 кв-л, 2 эт., 30 кв.м, тел., реш.) + доплата на 3-комн. ул.пл. в квартале и близлежащ. мр-нах. Кроме 1 эт. Тел.: 6-04-42, 6-53-37.

• 2-комн. хрущ. (5 эт., 189 кв-л) с хорошей доплатой на 3-, 4-комн. хрущ. в квартале (кроме 1 эт.). Тел.: 54-60-55.

• 2-комн. хрущ. (1 эт.) + комната (20,3 кв.м, 2 эт.) на 3-комн. ул.пл. (крупногаб.). Или 3-комн. крупногаб. (51 кв-л) на 2- и 1-комн. Тел. поср.: 51-02-87.

• 2-комн. хрущ. (84 кв-л, 44,9/28,2, балк., тел., 3 эт., приват.) на 3-, 4-комн. хрущ. в близлежащ. кв-лах (не менее 37 кв.м). Кроме 1 эт. Тел.: 6-38-47.

• 2-комн. хрущ. (1 эт., тел., 182 кв-л) на 3-комн. хрущ. (2-5 эт.) в квартале, 15 мр-не. Тел.: 54-53-57, Света.

• 2-комн. хрущ. (182 кв-л, 3 эт., тел., 26,5/41,1, угл.) на 3-, 4-комн. хрущ. Или на 2-, 3-комн. ул.пл. в квартале. Кроме 1 эт. Тел.: 4-83-91.

• 2-комн. хрущ. (92 кв-л, 2 эт., ж/д, балк., реш., тел.) + а/м "Тойота-Спринтер" 93 г.в. (АКП, 1,6 л, с/с) на 2-комн. крупногаб. (с балк., в центре). Кроме 1 эт. Тел.: 649-74.

• 2-комн. хрущ. (7 мр-н, 2 эт., балк., тел., реш., ж/д) и 1-комн. ул.пл. (6а мр-н, 2 эт.) на 3-комн. ул.пл. в 6, 7 мр-нах (2-4 эт., не менее 47 кв.м). Тел.: 56-92-54, после 20 час.

• 2-комн. хрущ. (92/93 кв-л, 3 эт., тел.) и 1-комн. хрущ. (8 мр-н, 3 эт., тел.) на 3-комн. ул.пл. (3 эт., тел., солн., не менее 45 кв.м). Тел.: 53-34-31.

• 2-комн. хрущ. (солн., теплая, хороший р-н) в г. Рубцовске Алтайского кр. на квартиру в Ангарске. Тел.: 53-51-63.

• 2-комн. хрущ. (1 эт., ж/д, с/у совм., общ. 44,5 кв.м, квартал) на 1-комн. в квартале (1 эт., можно аварийную) + комната. Без доплаты. Тел.: 4-62-15, вечером.

• 2-комн. хрущ. (94 кв-л, 1 эт., реш., ж/д, тел.) на 1-комн. + гараж в ГСК (доплата). Тел.: 51-50-35.

• 2-комн. (38 кв-л, 62/38, 2 эт., сигнализ., тел., подвал, балк., с/у разд.) на две 1-комн. Или продам. Тел. поср.: 51-28-78.

• Две 2-комн. (25 и 182 кв-лы, 1 этажи, с тел.) на 3- и 1-комн. Тел.: 4-80-35.

• Две 2-комн. (76 кв-л, 8 мр-н, 1 и 2 эт., с тел.) на 3-комн. крупногаб. в центре. Кроме 1 эт. Тел.: 52-72-78, после 18 час.

• 2-комн. (квартал, 4 эт., тел., смежная, 44,6/28,9) на 3-комн. в квартале (с тел.). Кроме 1 эт. Тел.: 54-59-76.

• 2-комн. в Савватеевке (дер. дом, приват., 20 соток) на Ангарск. Тел.: 54-62-28.

• 2-комн. (1 кв-л, 1 эт., реш., ж/д) на 2-комн. в р-не маг. "Радуга" (выше эт.) с доплатой. Тел.: 53-03-69, в раб. время.

• 2-комн. (8 мр-н, 47,7/9, 3 эт., тел.) + доплата на 3-комн. в р-не рынка. Тел.: 56-16-55, после 19 час.

• 1-комн. хрущ. (приват., 6 мр-н, 3 эт., ж/д, не угл., теплая, рядом остановки) с доплатой на 2-комн. хрущ. (приват.). Кроме 1 и 5 эт. Тел.: 53-26-48, вечером.

• 1-комн. хрущ. (93 кв-л, 30,3/17,7/6,1, 5/5 эт., балк., тел.) + доплата на 2-комн. хрущ. в городе. Кроме 1 эт. Тел.: 53-71-51.

• 1-комн. крупногаб. (2 эт., тел., 99 кв-л) + доплата на 1-комн. ул.пл. (с тел., балк.) в 18, 19, 22, 12а мр-нах. Тел.: 53-53-33.

• 1-комн. ул.пл.(17 мр-н) + комната (61 кв-л, 20 кв.м) на 3-, 4-комн. Тел. поср.: 556-449, вечером.

• 1-комн. ул.пл. (22 мр-н) + доплата на 2-комн. ул.пл. Тел.: 51-11-74.

• 1-комн. ул.пл. (6а мр-н, 1 эт., тел., ж/д, реш.) на 2-комн. Тел.: 51-87-74, 51-56-76.

• 1-комн. ул.пл. (12а мр-н, 4/5 эт., 32,7/16,6/8,8, тел., балк.) + комната (26 кв-л, 1 эт., 18 кв.м, 2 хоз.) на 2-комн. ул.пл. (с тел., 12а мр-н, 3-4 эт.). Кроме 9-этажек. Тел.: 55-72-75, после 19 час.

• 1-комн. ул.пл. (ж/д, 17 мр-н, 3 эт., балк.) на 2-комн. с доплатой. Варианты. Тел.: 51-04-14.

• 1-комн. ул.пл. (5 эт., тел., приват.) + 1-комн. благоустр. в Юго-Восточном на 2-комн. ул.пл. Варианты. Тел.: 51-47-59.

Дамы и господа!
Приглашаем вас на праздничную РАСПРОДАЖУ мужских и женских наручных часов.
СКИДКА 30%
Ждем вас по адресам:
ТД «Баргузин», 2 этаж, отдел «Имидж»;
ТД «Гефест», каб.8; ТД «Север», 2 этаж;
маг. «Лола»; маг. «Олимпиада».

• 1-комн. ул.пл. (6а мр-н, 3 эт., тел., лодж.) + доплата на 2-комн. крупногаб. (с тел., несмежную, в центре, от площади до ост. "Ул. Чайковского"). Или куплю полуторку. Кроме 1 эт. и шумных улиц. Варианты. Тел.: 6-79-93, 57-60-87.

• 1-комн. ул.пл. (12а мр-н, 5 эт.) на 3-комн. ул.пл. Тел.: 51-67-85.

• 1-комн. ул.пл. + доплата на 2-комн. ул.пл. (эксперимент.). Кроме 1 эт. Тел.: 51-67-83, после 18 час.

• 1-комн. ул.пл. (17а мр-н, 5 эт., балк.) + комната (81 кв-л, 1 эт., 20 кв.м) на 3-комн. ул.пл. Кроме 1 эт. Тел. поср.: 53-38-63.

• 1-комн. ул.пл. (6а мр-н, 3 эт., тел., 33,5 кв.м) + комната (23 кв-л, 2 эт., 3 хоз., 17 кв.м) на 2-комн. ул.пл. (с тел.) в мр-нах. Тел.: 51-82-88, после 20 час.

• 1-комн. ул.пл. (6а мр-н, 1 эт., ж/д, тел., реш.) на 2-комн. Тел.: 51-87-74, 51-50-76.

• 1-комн. ул.пл. в общежитии (23/42,6/9, 4 эт., тел., с/у разд., ж/д) на 2-, 3-комн. (неприват., с тел.) с нашей доплатой. Тел.: 51-05-47.

• 1-комн. ул.пл. (6а мр-н, 5 эт.) на 2-комн. ул.пл. в близлежащ. мр-нах. Тел.: 51-64-85.

• 1-комн. ул.пл. (22 мр-н, 2 эт.) на квартиру большей площади. Тел. поср.: 51-50-60.

• 1-комн. ул.пл. (3 эт., 17 мр-н) на 2-комн. хрущ. с доплатой (а/м ВАЗ-2108, 94 г.в.). Тел.: 55-08-06.

ДК «Современник»

Звезды Академического театра им. Вахтангова представляют комедию Нила Саймона

«Весельчаки»

В спектакле участвуют:
Нар. артист СССР, лауреат Государственной премии СССР и России **Юрий ЯКОВЛЕВ**, **Мария АРОНОВА**, засл. артист России **Михаил СЕМАКОВ**, засл. артист России **Олег ФОРОСТЕНКО**. Режиссер-постановщик засл. артист России **Андрей ЖИТИНКИН**.

17 февраля в 18.00
Справки по тел.: 54-50-90, 54-78-54

ДК «Современник»

20 февраля группа года **«Пропаганда»**

Хит года **«Фиолетовая пудра»**

Тел.: 54-50-90, 54-78-54

• 1-комн. хрущ. (6 мр-н, 1 эт., 32/19/6,3, хор. сост., ж/д, реш.) на 1-комн., кроме 1 эт., в 6а мр-не, 94 кв-ле. Тел. поср.: 56-06-45.

• 1-комн. хрущ. (1 эт., 12 мр-н) + доплата на 2-комн. хрущ. Тел.: 51-99-48.

• 1-комн. хрущ. (210 кв-л, 3 эт., неугл., солн., ж/д) + доплата на 2-, 3-комн. в квартале. Адрес: 210-17-29.

• 1-комн. хрущ. (12 мр-н, 17,2 кв.м, 4 эт.) + доплата на 1-комн. ул.пл. (не менее 17 кв.м) по ул. Коминтерна, Ворошилова. Кроме 1 и 5 эт. Тел.: 55-08-14.

• 1-комн. хрущ. (95 кв-л, 4 эт.) на комнату (2 хоз.) + доплата. Тел. поср.: 55-71-94.

• 1-комн. хрущ. (7 мр-н, 3 эт.) на 2-, 3-комн. Тел.: 6-32-22.

• 1-комн. хрущ. (11 мр-н, 5 эт., приват., солн., ж/д, реш.) + комната (61 кв-л, 2 эт., р-н педучилища, в хор. сост., 16,3 кв.м) на 3-комн. хрущ. Кроме 1 эт. Тел.: 55-46-06.

БУХГАЛТЕРСКАЯ ФИРМА ПРЕДЛАГАЕТ ПРАКТИЧЕСКУЮ ПОМОЩЬ ДЛЯ ПРЕДПРИЯТИЙ И ЧП:
- восстановление отчетности,
- заполнение и сдача деклараций ЧП и граждан для возврата подоходного налога,
- бухгалтерское обслуживание предприятий и ЧП «1С»,
- расчеты по ЕВН и консультации.

Запись по тел.: 66-385 с 10 до 16 ч., доп.тел.: 53-56-22 с 19 до 22 ч.

• 1-комн. (10 мр-н, 5 эт., солн., балк.) на 1-комн. в 95 кв-ле или рядом. Тел.: 55-56-57.

• 1-комн. на Братск. Тел.: 6-26-95.

• 1-комн. (17,6 кв.м, 1 эт., реш., дв.дв., приват.) + дом в Б. Елани на 2-, 3-комн. Варианты. Тел.: 51-75-45, вечером.

• 1-комн. в г. Стерлитамак, Башкирия (кирп. дом, 1 эт.), на 2-комн. хрущ. или 1-комн. ул.пл. в Ангарске. Тел.: 51-14-27.

• 1-комн. (15 мр-н, 5 эт., приват., ж/д, реш.) на 2-комн. (несмежную) в 85, 86, 94, 92 кв-лах. Тел.: 53-54-26.

• 1-комн. ул.пл. (7 мр-н, 5 эт.) на две комнаты. Тел.: 54-76-70.

• 1-комн. в Чите (1 эт.) на равноценную в Ангарске. Или продам. Тел.: 55-39-59.

• 1-комн. в г. Могоча Читинской области на Ангарск. Тел.: 55-70-82.

• 1-комн. в Чернышевске Читинской обл. на Ангарск. Тел.: 55-70-82.

• 1-комн. (1 эт., реш., дв.дв., приват., 18,7 кв.м, 85 кв-л) + две комнаты (смежные, 1 эт., реш., неприват., 27,9 кв.м, 2 хоз.) на 3-комн. в старых кв-лах. Адрес: 23-4-1, после 18 час.

• 1-комн. на две комнаты в разных р-нах (одну неприват.). Тел.: 56-99-11.

• 1-комн. в Саранске на Ангарск. Тел.: 51-41-68, раб.: 57-53-21, Наташа.

• 1-комн. в Усть-Илимске (центр) на Ангарск. Тел.: 9-70-43.

• 1-комн. + дом на ст. Белая (пос. Тайтурка) на 2-, 1-комн. в Ангарске + наша доплата. Варианты. Или продам. Тел.: 6-09-95, после 20 час.

• 1-комн. (11 мр-н, 5 эт., ж/д, большая кухня, неприват., по суду) на две комнаты. Одну можно в малосемейке (с ордером, неприват.). Тел.: 3-71-34.

• 1-комн. (17,6 кв.м, 1 эт., реш., дв.дв., приват.) + дом в Б. Елани (15 соток) на 2-, 3-комн. Варианты. Тел.: 51-75-45.

• 1-комн. на Братск. Адрес: 15а-31б-2.

• 1-комн. в Саянске (2 эт.) на квартиру, комнату в Ангарске. Варианты. Тел.: 53-24-20, Светлана.

• 1-комн. + гараж в Мишелевке Усольского р-на на комнату или 1-комн. в Ангарске. Варианты. Тел.: 56-12-76.

• Комнату (14 кв.м, 80 кв-л, 1 эт.) + доплата на 1-комн. (с тел.). Кроме 1 эт. Или продам комнату, куплю 1-комн. Тел.: 52-44-33, 3-61-73, 57-54-03.

Требуются на высокооплачиваемую работу:
- **столяр-станочник** (от 4 разр.)
- **токарь по дереву** (от 4 разр.)
- **отделочник столярных изделий** (с опытом работы)

Тел.: 57-62-41

• Два участка в Китое (не затопляло, рядом, по 8 соток, на одном 3 теплицы, насажд., времянка, на обоих земля удобрена, второй – под картошку) на а/м ВАЗ-04, -09 или "Волга". Тел.: 55-72-55, Люда, Вася.

• Две квартиры на благоустроенный дом в Байкальске. Тел.: 51-68-42.

• Квартиру на дом в Байкальске, Северном. Тел.: 547-912.

• Дом из бруса (2-эт., 55 кв.м, с/у совм., баня, мастерские, подвал 12 кв.м, подполье, 2 теплицы, насажд.) на капгараж + комната. Или на 1-комн. Обращаться: п. Майск, "Тополек-2", ул. 5, д. 101. Тел.: 52-33-11, Андрей, Константин.

• 1/2 панельного дома в с. Култук Усольского р-на (3-комн., благоустр., 72 кв.м, эл. отопл., 20 соток, все постройки) на квартиру в Ангарске. Адрес: 18 кв-л-10-8.

• Шикарную дачу (свет, вода, 2 эт. большой дом, гараж, баня, бассейн, теплицы, стайки, земля, печи и камин) на жилье. Адрес: 4-й пос.-61-6.

• Дом на Байкале в Выдрино на жилплощадь в Ангарске, Усолье. Тел.: 56-15-90.

• Бревенчатый дом в Китое недалеко от вокзала на 1-комн. Или продам. Тел.: 55-91-01.

• Дом в п. Кирова (неблагоустр., 10 соток, постройки) на квартиру. Или продам. Тел.: 54-58-27, вечером.

• Дачу в "Еланском" на капгараж Или продам. Тел.: 53-04-42.

• Дом в Мишелевке (отопл., огород, 5 соток, центр, рядом автостанция) на жилплощадь в Ангарске. Тел.: 9-19-69, после 19 час.

• Дом в Биликтуе (баня, гараж, скважина, 20 соток, паровое отопл.) на 1-комн. в Ангарске. Тел.: 6-06-37.

• Дачу в "Сосновом Бору-9" (2-эт. дом, баня 6х4, гараж, теплица, стайка, курятник, все насажд., свет, вода) на новый а/м. Или продам. Тел.: 51-32-20.

• Квартиру на дом в Северном. Тел.: 6-51-00.

• Дом в Большом Луге на 1-комн. в Ангарске, Иркутске, Шелехове. Тел.: 51-84-07.

ИЗГОТОВИМ МЕТАЛЛИЧЕСКИЕ ДВЕРИ, РЕШЕТКИ, ГАРАЖНЫЕ ВОРОТА

Тел.: 6-91-61

• Усадьбу в Н. Жилкино (30 соток, два дома, все постройки, насажд.) на квартиру в Ангарске. Или продам. Тел.: 56-96-81.

• Дом в Выдрино (ухожен, 6 соток, все надв. постройки, летняя кухня, баня, теплица) + а/м ВАЗ-2101 на жилплощадь в Ангарске. Варианты. Тел.: 51-43-71.

• Плановый дом в Старице на 1-комн. Тел.: 37-096.

• Дом в Мегете (6х8, 17 соток, надв. постр., гараж) на 2-, 3-комн. в Мегете, Ангарске. Тел.: 6-87-11, после 18 час.

• Дачу в "Новой Ясачной" + доплата на квартиру. Тел.: 55-26-73.

• Крестьянское хозяйство в с. Целоты Усольского р-на на 3- и 1-комн. Тел.: 56-03-21, поср.: 51-25-57.

• Дом в п. Кирова (12 соток, неблагоустр.) на 1-комн. Или продам. Варианты. Тел.: 55-35-66, с 17 до 19 час.

• Дом в Китое (48/54, 8 соток) на 2-комн. в Ангарске или 3-комн. в Китое. Адрес: Китой, ул. Вокзальная, 45-2, после 18 час.

• Усадьбу в с. Бабагай Заларинского р-на (60 соток, дом 70/54, летняя кухня, баня, гараж, все постройки, вода, насажд.) на квартиру в Ангарске, Китое (можно с долгом по кв.пл.). Возможна доплата. Тел. поср.: 51-23-83.

• 1/2 дома в Северном + 1-комн. (доплата) на дом в Байкальске, Северном. Тел.: 9-11-47, поср.: 52-41-61.

• Дом в Китое (рядом теплоцентраль) на квартиру в городе. Тел.: 52-[illegible]-00.

• Дом в Байкальске на 2-комн. в Юго-Зап. р-не + доплата. Варианты. Тел. поср.: 55-71-00.

• Дом в Куйтуне (2 коровы, телята, 2 поросенка, куры, груз. а/м, 20 соток, все постройки) на 2-комн. хрущ. Тел.: 52-78-82.

КУПОН ДЛЯ ПУБЛИКАЦИИ БЕСПЛАТНОГО ПОЗДРАВЛЕНИЯ в газете «Свеча»

☐ с днем рождения
☐ с днем свадьбы
☐ с праздником
☐ другое

Высылать по адресу: 1) **Ангарск-30, газета «Свеча»,** или принести по адресам **в Ангарске:** 1) 38 кв-л, 14 д. (ост. трам. «Московская»); 2) к/т «Родина» (центр. вход).
Публикуются только разборчиво написанные объявления.

Печатается в порядке очередности. В одном купоне должно быть только одно поздравление

• Дом в Чебогорах (стайка, 17 соток,, стельная телка, овцы, поросята, а/м ЗИЛ-4505, после капремонта) на 2-комн. Тел.: 56-23-68.

• Дом в Б. Жилкино (30 соток, гараж, а/м "Москвич-2141" в авар. сост., надв. постройки) на квартиру в Ангарске. Тел.: 52-24-94, с 10 до 18 час, Валентина Владимировна.

• Дом в Биликтуе (баня, гараж, скважина, паровое отопл., 20 соток) на 1-комн. в Ангарске. Или продам. Тел.: 6-06-37.

• Усадьбу (надв. постройки, дом, гараж, избушка, летняя кухня, стайка, 30 соток) на 2-комн. Адрес: ул. Пролетарская, 20. Тел. поср.: 6-75-86.

Итальянская спальня «Эпоха»
Натуральный орех! Срочно, недорого
Тел.: 983-53

• Дом на Байкале в г. Бабушкин на 1-комн., комнату в Ангарске. Тел.: 3-10-25.

• Дом в Раздолье на 1-комн. Или продам. Тел.: 55-92-65.

• Два дома (все постройки, газ, вода, 30 соток, все насажд.) на квартиру. Или продам. Тел.: 56-96-81.

• Дом на 2- и 1-комн. квартиры. Адрес: п. Северный, ул. Неверова, 6, с 18 до 22 час.

• Дом в д. Целоты на квартиру в Ангарске. Тел.: 3-18-44.

• Гараж в а/к "Южный" (2 уровня) + дачу в "Космосе" (дом, баня, стайка, гараж, теплица 5х10) на 1-комн. Тел.: 54-79-56.

• М/а "Тойота-Хайс" на квартиру или комнату, с вашей доплатой. Тел.: 52-66-50.

• А/м "Тойота-Калдина" 93 г.в. (с/с, велюр, б/п, МКП, 1,8 л, экономичная) на жилье, грузовик. Тел.: 52-76-40.

• ПАЗ-672 81 г.в. на трактор ЮМЗ, МТЗ, ДТ-75. Тел.: 9-55-29, 9-51-86, 9-55-51.

• М/а "Ниссан-Ванетт" 85 г.в. (двиг. 98 г., бензин, МКП, пасс., эл. люки, центр. замок, магнит., в хор. сост.). Или продам. Тел.: 56-92-60.

• М/а "Мицубиси-Делика" (4ВД, дизель, мех. коробка, прицеп с тентом) на грузовик-длинномер (4,5 м). Возможна доплата (а/м "Москвич-41"-пикап). Тел.: 51-47-07.

• А/м "Тойота-Калдина" 94 г.в. (суперсалон, сигнализ., в РФ 7 мес.) на квартиру с доплатой. Тел.: 532-021.

• А/м "Мицубиси-Каризма" 96 г.в. (МКП, левый руль, отл. сост.) на квартиру. Или продам. Пейджер: 56-46-46, аб. 4022.

• А/м "Ниссан-Террано" 94 г.в. (новая панель, двухцветный) на лес-пиловочник 2, 3 рез. Тел.: 55-14-53, 8-22-56-93-94.

ТКАНИ
ОПТ, МЕЛКИЙ ОПТ
•Костюмные
•Плательные
•Блузочные
купра - 180 р., подклад - 18 р., габардин - 50 р. и др.
ДРАПЫ (Улан-Удэ) от 100 р.
Адрес: Иркутск, ул. Шорса, д. 2, на территории шиномонтажа "Аксоль", тел. (3952) 33-26-67, 322-014, факс 24-11-62

• А/м "Хонда-Сити" 83 г.в. (после капремонта, нужна доводка, регулировка впрыска и покраска) на некомплект. ПК. Тел.: 54-76-29, после 18 час.

• А/м ВАЗ-21053, новый, на комнату. Тел.: 51-02-29.

• А/м ВАЗ-21093 90 г.в. на а/м ГАЗ-31029-3102. Адрес: 669231, Осинский р-н, Бильчир, ул. Геологическая, 6.

• А/м УАЗ-31512 85 г.в. (с мет. кузовом, двигатель после капремонта) на капгараж. Тел.: 51-63-42, после 19 час.

• А/м ВАЗ-21011 на грузовик, м/г, трактор. Варианты. Тел.: 54-09-22.

• А/м "Тойота-Спринтер" 93 г.в. (АКП, 1,6 л, с/с) на комнату (2 хоз., кроме 1 эт.). Или продам. Тел.: 64-974.

• Сурковую шапку-формовку (черная, фабричная, качественная, р. 59) на р. 60. Тел.: 6-86-44.

• Д/у к в/плейеру "Самсунг", новое, на д/у ТВ "Фунай". Тел.: 51-57-08.

• Мягкий уголок (новый, фабричный) на муз. центр. Тел.: 53-78-84, вечером.

• "Пентиум-2" (комплект., с программ. обесп.) на а/м ВАЗ-01, 02. Или продам. Тел. поср.: 54-70-72.

• В/плейер "Панасоник" (супердрайв, документы) на пейджер (кроме 1-строчного). Тел.: 55-31-92. Паша.

• Золотые серьги с бриллиантами (новые, с пломбой) на мебель. Варианты. Тел.: 56-89-02.

• Фигурные коньки (р. 38, белые, в хор. сост.) на фигурные коньки р. 39. Тел.: 55-24-42.

ПОЗДРАВЛЯЮ

• Дорогие **Неля и Василий!** От всей души поздравляем вас с 40-летием семейной жизни! Хвала и уважение за добрую науку, золотой свадьбы дождаться и правнуков, до ста лет вам жить и внуков растить да на бриллиантовую свадьбу нас пригласить. Катя, Люба, Маша, Саша.

• Своих друзей **Олега, Славу, Саида, Вадима** – с Днем Защитника Отечества! Желаем в доме все иметь, желаем в жизни все успеть, здоровье, бодрость сохранить и много-много лет прожить. Семья Бронниковых.

• **Бронникова Бориса** – с Днем Защитника Отечества! Что пожелать тебе? Богатства? Удачи? От жизни каждый хочет своего. А мы тебе желаем просто счастья, чтоб было понемногу, но всего. Жена и дочери.

• **С праздником, люди!** С Днем всех влюбленных. Любите не только себя, но и своих близких. Не забывайте никогда о друзьях. Веселитесь и радуйтесь своей жизни.

Наташенька! Я ТЕБЯ ЛЮБЛЮ!
Юрий Викторович.

• **Яну** – с 26-летием! Желаю счастья, крепкого здоровья и побольше любви. Чтоб ссор поменьше было в жизни, а ругани чтоб не было вообще. Ты будь красивой, любимой и счастливой – вот что хочу я пожелать тебе. Евгений.

• У **Неф Наташи** 8 февраля день рождения. Хочу поздравить ее с появлением в свет. Желаю тебе, Наташа, здоровья и девушечьего тебе счастья, а остальное приложится. Мне в этот же день исполнилось 17, но ты меня не знаешь. Евгений.

• **Бученко Евгения** – с днем рождения! Пусть озаренные любовью искрятся радостью года. И свет, богатство и здоровье с тобой пребудут навсегда. Мама.

• **Шнеткову Лидию Николаевну** – с днем рождения! Пусть спешит к тебе удача и здоровье. Светлана.

• **Гошу** – со всеми зимними праздниками! Желаю только лучшего. Люблю, люблю, люблю. Будь послушной девочкой, слушайся маму. Удачи.

• Поздравляю **сбежавшего и спрятавшегося человечка (2V)** от меня с зимними праздниками! В тебе есть стильность, в тебе есть шарм. Прошу: поезди по ушам. Целую. Ло-ло.

• Дорогую маму и бабушку **Пещальникову Анну Михайловну** – с днем рождения! Желаем крепкого здоровья, сибирского и кавказского долголетия. Дети, зять, внуки.

• **Поздравляю всех с прожитым днем!** Пусть он будет лучше предыдущего, а следующий – лучше этого дня. Всем большого здоровья, счастья, удачи и всего-всего хорошего. Давайте жить дружно. МНВ.

Предприятие изготовит
металлические двери, ворота, решетки
различных уровней сложности
Телефоны: 55-55-28, 57-44-44
Выполним токарно-сверлильные работы

• **Всех-всех-всех** поздравляем с Днем влюбленных, с Днем святого Валентина! Тем, кто уже влюбился, желаем крепче любить друг друга, а тем, кто нет, желаем большой и чистой любви. Любите друг друга, и мир покажется светлее. М-01-1.

• Лучше поздно, чем никогда. Люди, 12 февраля наступил год Лошади. **Всех с Новым годом!** Пусть этот 2002 год будет лучше старого. Всем счастья, здоровья, побольше денег, любви, успехов и взаимопонимания. М-01-1.

• Мою лучшую подружку **Леночку Сергееву** – с днем ангела! Тебе уже 16. Весь мир лежит у ног. Ты лучшую дорогу найди средь всех дорог. Уверенно и смело смотри в глаза судьбе. И выбери то дело, что счастье даст тебе. Друзей найди надежных, любовь свою найди. Путей не бойся сложных, всегда вперед иди. Т.Л.П. Настя.

• **Леночку Сергееву** – с днем рождения! Желаем, чтоб тебя всегда любили и чтоб цветы всегда дарили. Чтоб звезды с неба доставали и нежно-нежно целовали. Мы тебя любим и надеемся, что и ты нас тоже. Твои подруги.

• Любимую бабушку **Фирсанову Валентину Захаровну** – с днем рождения, который у нее в День святого Валентина! Желаю ей всего-всего. Внучка Люба и Кеша.

• Любимую доченьку **Баркунову Аленушку** – с 18-летием! Будет трудно – крепись. Будет больно – не плачь. Будет ветер – не гнись. Глаз в ладони не прячь. Если грозы – смотри, если слезы – сотри, если страшно – держись. Помни: жизнь – это жизнь. С любовью папа, мама, брат.

• **А.Л.Б.** – с Днем святого Валентина! Ты – черная гвоздика в зное и морская соль. Твой томный блеск я жажду от тебя, не скрою. Ты мираж, твой голос – ветер, шорох, всплеск. Ты нечто, мой грешный ангел. Ты со мной, мой вечный сон. Ты взгляд ночной луны. Я твой узник, я твой трон. Я верю, ты из снов вернешься и подаришь легкий бриз. Я знаю, вновь ты отзовешься. Ты придешь, моя молитва, мой каприз. Ты слеза слепой кометы, ты река далеких скал, ты бурный водопад. Я всегда тебя искал. Ты во многом не попыталась разобраться и понять, но со временем... Любви тебе.

• От чистого сердца **Панову Ольгу и Сарнецкава Валерия** – с 5-летней годовщиной совместной жизни! Желаю счастья, любви, удачи. Будьте счастливы. Олеся.

• Дорогую сестреночку **Аленочку** – с прошедшим днем рождения! Желаю тебе, чтобы ты не болела и слушалась родителей. От Таты.

• Дорогую внученьку **Алену Баркунову** – с днем рождения! Пусть этот день, который ты встречаешь, счастливой датой в жизнь твою войдет. И все хорошее, о чем мечтаешь, пусть сбудется и пусть придет. Пусть в счастье распахнутся двери. И все, что прожито, не зря. Ты знай: в тебя мы очень верим. И очень любим мы тебя. Бабушка.

• **Трифонова Сергея** – с Днем святого Валентина! Ты рядом – и все в порядке, и дождь холодный, и ветер. Спасибо тебе, мой милый, за то, что ты есть на свете. Спасибо за эти руки, за эти губы. Спасибо тебе, мой милый, за то, что ты есть на свете. С любовью Ольга.

• С Днем святого Валентина поздравляю **Дениса, Оксану, Иринку, Максима, Серегу, Рому, Саню, Юлю!** Желаю большой и светлой любви. Ольга.

• Большущий пламенный приветище **всем, кто учится в СИПЭУ!** Это самый классный институт в мире. Я отвечаю! У нас здесь самые умные и красивые девчонки, в особенности в группе М-01-1! М-01-1 желаю таких же хороших пацанов.

• Любимую **Оксаночку Денькову** – с Днем святого Валентина! Солнышко мое, пусть твои глаза никогда не знают слез, и сердце пусть твое от боли не плачет. Я тебя люблю. Леша.

• С праздником влюбленных **Денькову Оксану!** Желаю тебе радости и света, счастья тебе, любви огромной. Я тебя так люблю и никому не отдам. Леха.

Металлические двери с двухсторонней отделкой под дерево, с доставкой и установкой. В стоимость входят: глазок, ручка, задвижка, замок.
Тел. дисп.: 51-03-17, 3-61-14

• **Денькову Оксану** – с праздником влюбленных! Когда ты рядом – солнце ярче светит. Когда ты рядом – вьюги не страшны. Я больше всех люблю тебя на свете. Целую. Алексей.

• **Денькову Оксану и Сипунину Валю** – с праздником любви! Мы желаем от души неба голубого, счастья золотого, родниковой воды и никакой беды. Целуем. Мы.

• Дорогого брата **Денькова Сергея** – с Днем любви! Желаю счастья – вот и все. А будет счастье – будет все. Будь всегда любимым и желанным. Оксана.

• **Денькова Сергея** – с Днем влюбленных! Желаю тебе столько счастья, сколько в море капель голубой воды. Ну и, конечно, любви без обмана. Оксана.

• **Сипунину Валентину** – с Днем влюбленных! Желаю здоровья и счастья всегда, на долгие дни и года. Оксана.

• Дорогую **Валюху Сипунину** – с праздником любви! Все, что в жизни звучит красиво, я хочу подарить тебе. Будь самой любимой, будь счастливой на этой земле. Оксана.

• **Ивановых Пашу, Аню и Тему** – с праздником любви! Желаю вам мира и добра, любви, понимания. Будьте счастливы. Оксана.

Наращивание и дизайн ногтей акрил
тел.: 545-317

• **Ивановых Павла и Аню** – с Днем святого Валентина! Желаю вам любви, здоровья, счастья. Пусть у вас все будет хорошо. Оксана.

• **Иванова Артема (18 м/н)** – с Днем святого Валентина! Все, что доброго, светлого есть на земле, я от чистого сердца желаю тебе. Оксана.

• **Беспалова Алексея (18 м/н)** – с праздником любви! Желаю любви, счастья и всего самого лучшего в твоей жизни. Оксана.

• **Лёшу Беспалова (18 м/н)** – с Днем святого Валентина! Желаю счастья и добра. Пусть будет жизнь твоя светла. Оксана.

• **Иванова Алексея (в/ч 3466)** – с днем рождения! Желаю здоровья, хорошего настроения и всего самого наилучшего. Будь любим и счастлив. Оксана.

• **Иванова Алексея (в/ч 3466 "А")** – с днем рождения! Желаю солнца на земле и неба нежно-голубого, любви и радости тебе и счастья самого большого. Оксана.

• **Лёшу Иванова (в/ч 3466 "А")** – с Днем святого Валентина! Желаю огромной любви и большого человеческого счастья. Целую. Оксана.

• **Иванова Алексея (в/ч 3466 "А")** – с Днем влюбленных! Желаю, чтоб счастье лилось в твои ладони, как дождик проливной. Оксана.

• Уважаемую **Валентину Павловну Корину** – с днем рождения! Здоровья, счастья. Всегда с вами. Александр.

• **Яковлева Руслана** – с днем рождения! Пусть тебе капусты хватит. Пусть тебя по жизни катит. Пусть огромная любовь будет яркой, как морковь. Оксана.

• Дорогую подругу **Боброву Юлию** – с днем рождения! Желаю в жизни благ без края, удач и радости без дна. И чтоб мечта твоя любая могла исполниться всегда. Жанна.

Тихонову Татьяну Владимировну
поздравляем с днем рождения!
Самой очаровательной и жизнерадостной женщине на свете желаем оставаться такой всегда. Счастья тебе, любимая, удачи и благополучия!
Родные и друзья

• Шушарину **Галину Александровну** – с днем рождения! Пролетают года, словно пух с тополей. Не грусти, провожая их взглядом. Ведь года – не беда, лишь бы были всегда и любимые, и близкие рядом. Сергей, Людмила.

• **Сергея Копылова** – с днем рождения! Пусть годы летят за годами. О том, что прошло, не грусти. А тем, кто когда-то обидел, всем сердцем обиду прости. Не трать свои нервы напрасно, здоровья не купишь нигде. Пусть жизнь твоя будет прекрасна. Здоровья и счастья тебе. Тетя Люда, д. Сережа.

• **Копылова Сергея** – с днем рождения! Желаем здоровья и счастья, ни капли горести, ни шага к старости, а только бодрости и только радости. Юля, Сергей.

• **Данилова Сергея** – с 19-летием! Тебе желаем в день рожденья здоровья, счастья, светлых дней. Побольше радостных мгновений, любви и преданных друзей. С наилучшими поздравлениями тетя Люда и д. Сережа.

• **Данилова Сергея** – с днем рождения! Чувств прекрасных не скрывая и от всей души любя, с днем рожденья поздравляю в этот день сегодня я. Желаю долгих светлых дней, здоровья, счастья и успехов. С любовью Юлия.

• **Овчинниковых Данила и Евгения Викторовича** – с днем рождения! Все счастье, что есть на земле, всю радость, что подвластна небесам, от всей души дарю я вам.

• Дорогую нашу маму **Назину Наталью** – с днем рождения! Всего тебе желаем. Ты тепло нам принесла и прощаешь нас всегда. С любовью сыновья и муж.

• Милую **Люду** – с Днем Святого Валентина! Желаю тебе счастья, здоровья, верить в любовь и не забывать старых знакомых. Сергей.

• Дорогую **Любочку** – с днем рождения и с Днем святого Валентина! Желаю всего самого наилучшего. От Воробьевых.

• **Вильченко Сергея Ивановича** – с 30-летием! Желаем здоровья, счастья, радости и достатка в семье. Закарюкины.

• Дорогую маму, тещу, бабушку **Кузнецову Наталью** – с днем рождения! Желаем здоровья, радости и счастья. Спасибо за то, что ты есть у нас. Вика, Коля, Инна, Тимур.

• **Егора** – с Днем святого Валентина! Котенок, всего тебе самого лучшего, любви, удачи, успехов в работе, учебе. Нина.

• Родную, любимую сестренку **Бершову Нюрку** – с днем рождения! Я желаю жизни долгой, с телевизором и "Волгой", а еще желаю мужа, чтобы сам готовил ужин. Чтоб с пудовою корзиной бегал сам по магазинам. А еще тебе удачи и большой красивой дачи. Крепко целую и люблю. Твоя сестренка Наташа.

• Любимую дочурку **Бершову Анюту** – с 20-летием! Аннушка! Как славно это имя прозвучит. Анюта! Как радостно твой голос для нас всегда звучит. Как светятся твои глаза. Как разбиваешь ты ребятам всем сердца. Как ты всегда красива и умна. Как чашу жизни пьешь до дна. Анечка! Как ты мила, прекрасна и всегда добра. Так оставайся ты такой на долгие года. С любовью мама, папа.

• **Базикалова Анатолия Семеновича, Евлюшкину Лилию Кирилловну** – с серебряной свадьбой! Желаем во всем везенья и успеха. Совет да любовь.

• Дорогого, милого, нежного, любимого мужа **Клиджана Ивана** – с Днем святого Валентина! Я тебя очень люблю, родной мой. Ты – мое счастье, ты – моя жизнь. Крепко целую. Твоя Наташа.

• Любимую подругу **Никольскую Александру** – с Днем святого Валентина! Желаю в жизни благ без края и радости без дна. И чтоб мечта твоя любая могла исполниться всегда. Денис.

СТЕКЛО
тепличное 130х40 и 130х50; оконное 3 мм и 4 мм.
Скидки. Доставка.
Тел.: 52-67-26

• **Всех жителей Ангарска** – с Днем святого Валентина! Для счастья очень мало нужно: чтоб жили все на свете дружно, на небе звездочку надежды и веры океан безбрежный, чтобы любви на всех хватило, и ярко солнышко светило. Пусть исполнятся все пожелания мои. Счастья, радости, солнца, добра и любви. С Днем влюбленных. Ирина.

• Дорогую мамочку **Негрун Галину Валентиновну** – с 55-летием! Желаю, чтоб хрусталь твоей мечты не смог разбиться о скалу несчастья. И чтоб весной, когда цветут сады, глаза твои всегда сияли счастьем. Ирина.

• Мамочку **Негрун Галину Валентиновну** – с 55-летним юбилеем! Желаю счастья и добра, вестей хороших и тепла, весенних солнечных лучей и нежных, преданных друзей. Дочь.

• **Негрун Галину Валентиновну** – с днем рождения! От души поздравления прими. Будь веселою всегда, позабудь про года. Чаще улыбайся, реже грустной будь, краше оставайся всех своих подруг. Целую. Ирина.

• **Негрун Галину** – с 55-летием! Поздравляем Водолея, добрых слов не пожалеем, потому что Водолей всех умней и всех верней. Твой день для нас – прекрасный праздник, и не бывает лучшего. Прими же пожеланий разных – здоровья, теплоты, благополучия. Желаем, чтоб спутником было здоровье, чтоб в дверь не стучалась беда. Удачи, успеха, огромного счастья и бодрости духа всегда. Хотим пожелать, сестричка, тебе здоровья, огромного счастья в дальнейшей судьбе. Чтоб жизнь улыбалась, дарила цветы, чтоб в счастье купалась, сбывались мечты. Желаем счастья и добра, желаем жизни полной, желаем радости с утра до самой ночи поздней. Желаем в жизни все успеть и не стареть, а молодеть. Здоровье, бодрость сохранить и многомного лет прожить. Сестры Алла, Тамара, Любушка, брат Виктор.

• **Негрун Галину** – с 55-летним юбилеем! Подруга верная моя, от всей души желаю я, чтоб ты всегда была красивой и здоровой, и доброй, и счастливой. Пусть надежда душу согревает, время вдохновляет вновь и вновь. И дорогу жизни освещает в сердце бесконечная любовь. Нина.

• Дорогую **Негрун Галину Валентиновну** – с 55-летием! С юбилеем поздравляем и от всей души желаем счастья, радости, добра, быть здоровою всегда. Что задумано – исполнить, жизнь прекрасна – это помнить. Улыбаться, долго жить, людям радость приносить. Парфеновы.

• **Ратникову Людмилу** – с днем рождения! Будь всегда хорошей. Будь всегда красивой. Будь всегда веселой, славной, доброй, милой. С горем не встречайся и не будь унылой. Чаще улыбайся, словом – будь счастливой. Муж Иван и сын Андрюшка.

Закусочная **ШАНСОН**
Принимаем заказы на проведение юбилеев, дней рождения, банкетов
Тел.: 53-25-63

• **Ратникову Людмилу** – с днем рождения! Пусть в этот день и навсегда все будет только для тебя. Пусть солнышко зимой согреет лишь тебя. На небе звезды светят только для тебя. И все цветы сегодня только для тебя. Тепла и нежности захочется когда, ты позови, мы рядом, знай всегда. Ты – милая моя. Муж Иван, сын Андрейка.

• Милую нашу бабушку **Луневу В.Д.** – с днем рождения! Живите очень-очень долго, никогда не болейте. Мы любим вас. Рустам, Гафур, Курбан, Мухаммад, Салоидин, Акрам.

• **Юленьку из фирмы "Жихарь"** – с Днем святого Валентина и выходом на пенсию! Тайный воздыхатель.

РЕКЛАМА • ОБЪЯВЛЕНИЯ

ДАМЫ

• Познакомлюсь с мужчиной без в/п, пока для встреч, а дальше время покажет. Телефон ускорит встречу. Ангарск-26, 25 98 113754.

• Познакомлюсь с порядочным, самостоятельным, одиноким мужчиной для серьезных отношений. Ваш возраст 30-40 лет. О себе: 32-170-50, приятной внешности, работаю, есть отклонения в здоровье. Из УК прошу не писать. Телефон ускорит встречу. Ангарск-41, 589309.

• Одинокая женщина (52-164-74) познакомится с одиноким мужчиной, порядочным и самостоятельным, близким по возрасту. Ангарск-32, 620302.

• Мне 54 года (160-73). Познакомлюсь с одиноким, состоятельным, добрым мужчиной, так как я бедная, но добрая. Есть автомобиль, в жилье стеснена. Ангарск-30, 0559411.

• Тебе 68-70 лет, ты свободен, добрый, в меру пьющий, в меру обеспеченный. Давай познакомимся для дружбы, а может, и большего. Мне 65 лет, рост 166 см, вдова, добрая, обеспеченная. Ангарск-31, 560433.

• Познакомлюсь с независимым мужчиной до 68-70 лет, порядочным. О себе: одинокая вдова, 65-165, обеспеченная, спокойная, русская простая женщина. Ангарск-34, 003187.

• Познакомлюсь с порядочным независимым мужчиной 50 лет, для дружбы. О себе: 47 лет (165-60), одинокая, порядочная. Ангарск-31, 502758.

• А я люблю военных, красивых, здоровенных, еще люблю крутых и всяких деловых. Если это про вас, то пишите девушке 18 лет (164-54), умной, красивой, доброй, нежной, честной. Вам от 18 до 22 лет, от вас конверт и фото. Отвечу всем. Ангарск-38, 25 99 222708.

• Хорошая хозяйка (56-168), но вдова, познакомится с мужчиной без в/п, желательно вдовцом. Ангарск-13, 195026.

• Среднего роста, неполная, молодая душой, нормальной внешности женщина 54 лет желает познакомиться с верным, добрым, знающим во всем меру мужчиной. Женатых, альфонсов, из УК прошу не писать. Ангарск-30, 0559411.

• Познакомлюсь с приятным мужчиной для встреч на вашей территории. О себе: 43-162-57, свободная. Ангарск-29, 586.

• Девушка 17 лет (164-54) ищет друга – честного, умного, доброго, красивого. Я светло-русая красавица, умная, нежная, в общем – хорошая. От вас фото и конверт. Отвечу всем. Ангарск-12, 25 99 222708

• Мне 54 года (167-70), среднего телосложения, моложавая, привлекательная, доброжелательная, немного застенчивая, увлечения разносторонние. Познакомлюсь с мужчиной, близким по возрасту, самостоятельным, одиноким, имеющим доброе сердце, порядочность и умение дарить тепло. Ангарск-30, 674118.

• Давайте скрасим наше одиночество, встретимся, дальше будет видно, что делать. Порядочному, не обремененному детьми и внуками мужчине, неженатому. Мне 50 лет (166-70), работаю, есть телефон. Ангарск-41, 117743.

• Дама 49 лет (165-74), работает, живет одна, познакомится с самостоятельным мужчиной. При взаимной симпатии возможна совместная жизнь. Алкоголиков, из УК, женатых просим не беспокоиться. Ангарск-41, 232.

• Вдова (54-168-70), не утратившая чувства любви, привлекательности, с серьезными намерениями обращается только к порядочному мужчине, свободному. Телефон желателен. Ангарск-30, 337.

• Для совместной жизни познакомлюсь с мужчиной самостоятельным, непьющим. О себе: 50-170-72, работаю, есть телефон. Ангарск-30, 583.

• Симпатичная женщина (53-165-68), добрая, тактичная просит откликнуться скромного, самостоятельного, пусть с сексуальными проблемами мужчину, одинокого. Алкоголиков, из УК, гулящих прошу не писать. Ангарск-12, 090504.

• Надеюсь на встречу с добрым самостоятельным мужчиной. Мне 55 лет (165-70), намерения серьезные. Ангарск-41, 861780.

• Вы одиноки? Не можете встретить женщину по душе? Напишите, может, это я. Мне 50 лет (165-70). При взаимной симпатии возможны серьезные отношения. Ангарск-41, 819271.

• Приглашаю к знакомству порядочного, одинокого, любящего домашний уют самостоятельного мужчину. Мне 53 года (166-70), не разочарую. Ангарск-30, 622.

• Мне 50 лет (164-70), доброжелательная, скромная, живу одна, с нормальной внешностью. Познакомлюсь с надежным добрым мужчиной для совместной жизни. Ангарск-30, 65.

• Не красавица, но есть 100 способов быть симпатичной. Добрая, самостоятельная. Желаю познакомиться с мужчиной, намерения серьезные. Мне: 50-165-70. Телефон есть. Ангарск-30, 861780.

• Очень одинокая, но хорошая женщина для серьезных отношений познакомится с самостоятельным мужчиной. Есть квартира, телефон. Из УК, алкоголиков прошу не беспокоиться. Ангарск-41, 5252.

• Для создания семьи познакомлюсь с самостоятельным, без в/п и судимостей мужчиной. О себе: 49-166-70. Отвечу только на телефон. Ангарск-41, 2061749.

• Девушка (19-170-53) симпатичная, инвалид, познакомится с парнем для серьезных взаимоотношений. Знакомство через письмо. Ангарск-32, 25 99 202755.

• Познакомлюсь с некурящим мужчиной ростом 180-190 см. О себе: 36-165-58, без в/п, есть телефон, не замужем. Ангарск-16, 80.

• Надеюсь найти друга, мужа и отца. Сижу одна, борюсь со скукой, не знаю, с чего начать. Беру из газеты объявление и начинаю письмо ждать. Ангарск-38, 25 00 329306.

• Зеленоглазая девушка (16-166-55) ищет партнера не только в любви, но и в бизнесе. Ты любишь риск и хочешь добиться в жизни всего, о чем мечтаешь. Твой возраст не ограничен. Ангарск-24, 458235.

• Симпатичная женщина 38 лет (162-68), воспитываю сына 10 лет, не имею своего жилья. Для создания семьи познакомлюсь с мужчиной 38-55 лет, одиноким или с ребенком. Спокойная, добрая, хорошая хозяйка. Ангарск-16, 505657.

• Вдова 67 лет желает познакомиться с совершенно одиноким мужчиной 70-75 лет, для серьезных отношений. Ангарск-16, 3985522.

• Познакомлюсь с молодым человеком 24-28 лет, работающим, с в/п в меру. О себе: 23-170, полненькая, Водолей. Есть телефон. Ангарск-29, 612127.

• Приглашаю к знакомству с целью создания семьи. О себе: 48-168-60, жилищно и материально независима. Ищу серьезного, самостоятельного, близкого по возрасту спутника жизни. Ангарск-8, 740729.

• Познакомлюсь со свободным мужчиной для дружбы и любви. О себе: 44-170-64, с в/о, работаю. Телефон ускорит встречу. Ангарск-13, 22853.

• Женщина 44 лет ищет надежного, верного мужчину до 50 лет, для создания семьи. Хочется нормального человеческого счастья и взаимопонимания. Из УК, приспособленцев и алкоголиков прошу не писать. Ангарск-30, 633186.

• Симпатичная женщина 44 лет, добрая, без в/п, скромная, желает познакомиться с добрым, нежным, надежным мужчиной до 50 лет. Из УК, алкоголиков и приспособленцев прошу не писать. Ангарск-30, 3009.

• Так случилось, что по воле судьбы осталась одна с ребенком (9 мес.). Мне очень одиноко, хочется любви и тепла, чтобы рядом был надежный и добрый человек, которому была бы ласковой и верной женой. Симпатичная, стройная (18-173). Ангарск-21, 287716.

• Познакомлюсь с самостоятельным неженатым мужчиной. О себе: 42-166-64, с в/о, интересы разносторонние. Отвечу на телефон. Ангарск-13, 13.

• Хорошенькая девушка 20 лет, просто клад, мечтает познакомиться с умным добрым романтиком (до 30 лет). Отвечу только на телефон, или давайте встретимся. Если ты тот, кого я ищу, пиши. Девушка по имени Шарм. Ангарск-30, 667813.

• Две женщины (34 и 39 лет) познакомятся для серьезных отношений с двумя мужчинами бурятской национальности, с в/п в меру, без жилищных проблем, с чувством юмора, нежадными. Телефон ускорит встречу. Из УК, пьющих, безработных прошу не беспокоиться. Ангарск-30, 4667.

• Встретила хороших друзей благодаря газете, но хочу встретить такого мужчину, чтобы приклеиться на всю жизнь. Мне 50 лет. У вас однокомнатная квартира – нам двоим хватит, вы не курите, и это правильно. Ангарск-30, 702728.

• Золотоволосая принцесса познакомится с мужчиной 23-30 лет, ростом не ниже 177 см. Ангарск-32, 012105.

• Познакомлюсь с порядочным ответственным мужчиной, желающим иметь дом, семью, уют, уважение и понимание. О себе: обыкновенной внешности, невысокого роста, не склонная к полноте, непьющая, некурящая, рабочей профессии, 38 лет, имею взрослого ребенка. Отвечу только на серьезное письмо или номер телефона. Ангарск-36, 18557.

• Познакомлюсь с одиноким мужчиной до 45 лет, уверенным в себе во всех отношениях, добрым, отзывчивым, для встреч и дальнейших серьезных отношений. О себе: симпатичная дама 38 лет, работаю, жилье имеется, добрая, спокойная, интересная в общении, имею ребенка 10 лет. Альфонсов прошу не волноваться. Ангарск-34, 8897174.

• Интересная девушка (16-172), занимающаяся спортом, хочет познакомиться с симпатичным парнем от 17 до 22 лет, для дружбы и общения. Мегет-54, 493388.

• Познакомлюсь с мужчиной приятной внешности, до 45 лет, ростом не менее 175 см, без материальных и жилищных проблем, с а/м, для встреч на его территории. О себе: 40-170, Близнецы, симпатичная, средней полноты, материально и жилищно независимая, с ч/ю, без в/п. Прекрасно готовлю. Телефон ускорит встречу. Ангарск-13, 046529.

• Привлекательная одинокая женщина 37 лет (168-66) надеется встретить доброго, порядочного, одинокого мужчину. Пьющих и судимых прошу не писать. Ангарск-36, 6665.

• Симпатичная девушка познакомится с мужчиной до 40 лет, для серьезных отношений. О себе: 28-166-51. Телефон ускорит встречу. Ангарск-30, 2695905.

• Познакомлюсь с мужчиной не старше 50 лет, свободным, добрым, порядочным, для серьезных отношений. О себе: 41-162, стройная, привлекательная, разведена. Алкоголиков, из УК прошу не беспокоиться. Ангарск-39, 568461.

• Незамужняя женщина (за 45) хочет познакомиться с мужчиной надежным, честным, для серьезных длительных отношений. Надоело одиночество. Приспособленцев прошу не беспокоиться. Ангарск-12, 000376.

• Девушка (20-175, Водолей) без в/п ищет друга надежного, доброго, без жилищных и материальных проблем. В письме желателен ваш телефон. Ангарск-13, 024253.

• Надеюсь на встречу с мужчиной, близким по возрасту, материально и жилищно обеспеченным, порядочным, без в/п или в меру. Мне 65 лет, обеспеченная, порядочная, скромная, неплохая хозяйка. Одной одиноко. Ангарск-6, 066225.

• Нужен чистоплотный женатый мужчина 35-42 лет, не ниже 170 см, без материальных проблем, желательно с а/м, для нечастых встреч на моей территории. О себе: чуть старше 40 лет, без комплексов, материальных и жилищных проблем, с ч/ю, обожаю секс. Ангарск-21, 546858.

• Красивая высокая девушка (21-176) желает познакомиться с порядочным, симпатичным, веселым парнем, обладающим ч/ю и многими другими качествами. Ангарск-32, 538283.

• Нежная обольстительница (29 лет) с ч/ю, обаянием и безграничной фантазией ждет мужчину для страстных встреч. Порядочность и чистоплотность обязательны. Ангарск-25, 7350068.

• Нужен надежный друг в лице солидного порядочного мужчины, способного окружить вниманием и нежностью. Женственная привлекательная леди 30 лет станет для вас интересной собеседницей и страстной любовницей. Предпочитаю длительные стабильные отношения. Ангарск-34, 581497.

• Молодая женщина приятной внешности (30-160-62), нежная, обаятельная, с ч/ю, умеющая создать домашний уют и хранить его, воспитывающая дочь, желает познакомиться с порядочным мужчиной для серьезных отношений. Ангарск-25, 8478892.

• Хочу влюбиться в тренера по плаванию, репетитора английского языка и массажиста в одном лице, чтобы совмещать полезное с приятным. О'кей. Ангарск-8, 498091.

• Если вы веселый, добрый, ласковый и нежный, то это объявление для вас. Если вы сварливый, жеманный и скупой, то дальше можете не читать. Девушка 17 лет без в/п, с ч/ю ищет мужчину 30-60 лет с ч/ю, для общения, дружбы и любви. Отвечу только на номер телефона. Ангарск-16, 13462.

• Терять дорогого человека очень тяжело, но когда тебе за... вдвойне тяжелее. Одиночество – это главная причина моего объявления. Дети выросли, и я осталась одна, поэтому хочется встретить порядочного мужчину без проблем, близкого по возрасту. Вдова (50-164-62) приятной внешности, скромная, порядочная, без корыстных целей. Остальное при встрече. Есть телефон. Ангарск-31, 2061895.

• Симпатичная девушка (30-166-50) ищет друга и спонсора, близкого по возрасту. Желателен телефон. Ангарск-25, 06212.

• Приятная спокойная женщина (34-165-65) ищет спутника жизни – порядочного, самостоятельного, несудимого мужчину. Отвечу на телефон. Ангарск-6, 684761.

• Красивая, хрупкая, нежная брюнетка с доброй душой ищет заботливого надежного друга. О себе: 34-162-50, самостоятельная, независимая. Ангарск-16, 25 99 200133.

• Две симпатичные голубоглазые девушки-близнецы 21 года (165-60) желают познакомиться с двумя серьезными, состоятельными, порядочными молодыми людьми до 30 лет, для серьезных отношений. Желательно парни-близнецы. Ангарск-37, 583996, 585995.

• Желаю познакомиться с парнем (мужчиной) не старше 25 лет, для дружбы, а может, и для любви, покажет время. Обо мне, дорогой, узнаешь при встрече. Жду ее с нетерпением. Назначай скорей... Люблю. Ангарск-16, 72.

КАВАЛЕРЫ

• Мужчина познакомится с самостоятельной порядочной девушкой до 35 лет, для встреч. Желателен телефон. Ангарск-26, 25 98 113754.

• Парень приятной внешности познакомится с симпатичной девушкой от 20 лет и больше, ростом 165-175 см. О себе: 26-180, брюнет, женат и судим не был. Есть телефон. Ангарск-38, 2935530.

• Познакомлюсь с симпатичной стройной девушкой для серьезных отношений. О себе: 27-180-73, холост, работаю, несудим, к алкоголю равнодушен. Телефон желателен. Ангарск-30, 2061608.

КУПОН для подачи бесплатного объявления о знакомстве в газету «СВЕЧА»

высылается по адресу: Ангарск-30, редакция газеты «Свеча»

Текст: _____

Адрес до востребования: _____

ОТМЕТЬТЕ РУБРИКУ:

- ☐ дамы;
- ☐ кавалеры;
- ☐ дама ищет даму;
- ☐ кавалер ищет кавалера;
- ☐ ищу друзей;
- ☐ сообщения

Адрес в купоне должен состоять из номера почтового отделения и номера вашего документа. Чтобы связаться с автором объявления, нужно написать ЕМУ, а не в редакцию.

• Девушка, которая желает познакомиться с молодым человеком старше 18, но моложе 20 лет, близкая по возрасту, напиши. В письме назначь сразу встречу или напиши номер телефона. Незнакомец. Ангарск-32, 25 97 051808.

• Молодой человек 19 лет хочет найти свою вторую половинку, близкую по возрасту. Подробности о себе - в письме. Желателен телефон. Денис. Ангарск-32, 3389.

• Мужчина (49-167-67) без в/п познакомится с сексуальной женщиной без в/п, 1955-64 гг. рождения, по гороскопу Телец – Стрелец, для встреч на моей территории. Вам – цветы, нежность, внимание. Анонимность, порядочность. Напишите телефон. Александр. Ангарск-26, 571872.

• Познакомлюсь с симпатичной стройной женщиной до 38 лет, которая сможет стать близким человеком мне и моему сыну (дошкольнику). О себе: 39-173-69, спокойный, работаю. Фото желательно, верну. Ангарск-12, 61958.

• Мужчина (35-170-70, Рыбы) с в/о познакомится с одинокой женщиной для дружбы и встреч. Ангарск-29, 45441.

• Четыре парня 18-19 лет желают познакомиться с четырьмя девушками 17-20 лет, ростом 169-185 см, для серьезных отношений. Телефон ускорит встречу. От вас письмо + фото (вернем). Ждем. Ангарск-24, 116218.

• Решил найти свою вторую половинку с помощью газеты. Зовут меня Алексей, мне 24 года, рост 189 см, по гороскопу Овен, с чувством юмора, в/п в меру. Познакомлюсь с девушкой до 30 лет. Подробно о себе напишу в письме. Ангарск, ИК 272/2, 2 отр., бр. 23, Гоголеву Алексею.

• Верю, есть та, которая поймет. Откликнись. О себе: 45-176-69, брюнет, русский, образование высшее, разведен. Волею судьбы сейчас от тебя за забором. В процессе знакомства надеюсь на серьезные отношения. Дети взрослые. Ангарск-14, УК 272/15, бр. 132, Данилову Сергею Б.

• Верю, есть та, которая поймет. Откликнись. О себе: 41-176-70, русый, образование среднее, вдовец. Волею судьбы сейчас от тебя за забором. В процессе знакомства надеюсь на серьезные отношения. Ангарск-14, УК 272/15, бр. 132, Титоренко Ивану Вл.

• Буду рад знакомству с симпатичной стройной женщиной без детей, но желающей их иметь в дальнейшем браке. О себе: 38-172-75, приятной внешности, с в/о, обеспеченный. Желателен контактный телефон. Ангарск-25, 1860351.

• Ново-ленинский парень ищет ту, которая поможет забыть дорогу в тюрьму. Осталось немного. Мне 23 года. Ангарск-9, УК 272/2, 1 отр., Куликову Сергею.

• Милые девушки! Очень не хватает вашего внимания. Может, найдется такая, которая не пренебрегает словом "зек". О себе: 24 года, до свободы 1 год. Ангарск-9, УК 272/2, 1 отр., 16 бр., Шерстнякову Сергею.

• Познакомлюсь с симпатичной молодой девушкой для интимных встреч. О себе: 30-171-65, симпатичный молодой мужчина без в/п. Ангарск-32, 82144.

• Хочу познакомиться с девушкой для переписки. О себе: 21-182-75, Близнецы. Ангарск-14, УК 272/15, ПКТ, Заленяцкому Алексею Александровичу.

• Познакомлюсь с порядочной женщиной для создания семьи. В данное время нахожусь в неволе, до конца срока совсем немного. О себе: 28-165-60, по гороскопу Телец. Подробности при переписке. Ангарск-14, ИК 272/15, 7 отр., Иванцову Василию Н.

• Познакомлюсь с порядочной женщиной для создания семьи. В данное время нахожусь в неволе, до конца срока наказания осталось немного. О себе: 36-180-75. Ангарск-14, ИК 272/15, 7 отр., Ивану П.

• Познакомлюсь с доброй женщиной, желательно с жилплощадью. О себе: 39-184-80, работаю, трудолюбив. Ангарск-21, 1860339.

• Милые женщины! Один не обделенный интеллектом и чувством юмора парень испытывает острейший дефицит общения с прекрасным полом. О себе: 30-182-70. Ангарск-9, УК 272/7, Ярлыкову Сергею.

• Есть желание скрестить шпаги в словесном поединке и обсудить наболевшее? Пишите. Вас проконсультирует при желании молодой человек (27-176-70) с жизненным опытом. Согласен на брак. Ребенок не помеха. Ангарск-9, УК 272/7, Мавлявтдинову Рафику.

• Молодой мужчина (25-175-65) без комплексов желает познакомиться с женщиной от 25 до 35 лет, для переписки. Жду, пиши. Ангарск, УК 272/7, 8 отр., Иванову Вячеславу Валерьевичу.

• Ласковый, заботливый молодой человек желает познакомиться с женщиной от 25 до 40 лет, можно с ребенком. О себе: 31-175-70, без комплексов. Отвечу всем. Желательно фото, верну. Ангарск, УК 272/7, 14 отр., Масликову Сергею Вл.

• Мне 37 лет, симпатичный, чистоплотный, порядочный. В интиме без комплексов. Познакомлюсь для нечастых встреч с чувственной девушкой, женщиной с аналогичными качествами. Возможна небольшая материальная поддержка. Ангарск-13, 157921.

• Познакомлюсь с состоятельной женщиной 50-55 лет, для встреч на вашей территории. О себе: 38-183-85. Ангарск-32, 697218.

• Познакомлюсь с женщиной 35 лет из сельской местности, которую не испугает мое настоящее. О себе: 31 год, рост 178 см, Лев, брюнет, без в/п. Ангарск, УК 272/7, 15 отр., Семенову Андрею Анатольевичу.

• Познакомлюсь с женщиной для приятных встреч, можно на моей территории. Мне 40 лет. Ангарск-25, 010545.

• Познакомлюсь для интимных встреч. О себе: 40-178-70. Ангарск-38, 4836973.

• Парень-девственник (19-185) познакомится с девушкой или женщиной до 40 лет, для интимных отношений. Отвечу сразу. От вас фото. Ангарск-16, 25 97 035631.

• Стоматолог-косметолог (38 лет), красив, порядочен, очень нежный и сексуальный. Ищу любимую с возможностями переезда в любой областной центр России (Новосибирск и западнее). Ангарск-25, 714006.

• Молодой человек (23-186, Лев) добрый, домосед, одинок, рабочий, желает познакомиться с симпатичной скромной девушкой, для серьезных отношений. Пишите, можно телефон. Ангарск-16, 118737.

• Познакомлюсь с простой симпатичной девушкой без в/п, до 30 лет, для с/о. Мне 24 года, рост 188 см, Рак, в/п в меру, спокойный, искренний, добрый, с ч/ю, работаю. Есть телефон. Макс. Ангарск-24, 0025644.

• Два симпатичных парня желают познакомиться с женщинами от 27 до 35 лет, для серьезных отношений. Дети не помеха. О себе: Саша, 27-173-73, Близнецы, и Юрий, 30-170-70, Телец. Пишите, ответим. Иркутск-28, УК 272/19-1, Сабирову А.Н. и Баула Ю.В.

• Познакомлюсь с простой женщиной, близкой по возрасту, для длительных отношений на моей территории. Полные, не пишите. О себе: 64-170-62. Желателен телефон. Ангарск-32, 69122.

• Молодой, горячий, умеющий все по хозяйству и любящий уют, не испорченный жизнью, ищет женщину – подставить ей крепкое плечо и создать семью, без материальных и жилищных проблем. О себе: 25-178-74, Стрелец. Ты не старше 35 лет, практична. Ангарск-14, УК 272/15, 14 бр., Щербину Сергею.

• Как убедить тебя и что сказать, не знаю, ведь между нами лагеря стена. И я тебя, конечно, понимаю, поверить трудно, если ты зека. Но что же делать, если под бушлатом и под налетом лагерной пыли и у меня в груди стучит набатом страждущее сердце по любви? Андрей, 176-36, Стрелец. Жду тебя. Ангарск, УК 272/7, 1 отр., Дмитриеву А.А.

• В морозном мареве куражится зима, бросая в грудь колючего бурана. Да только зря старается она, огня мечты не погасить ей пламя. А греюсь я мечтою о тебе, и пусть пока не знаю дату встречи, но твердо знаю, что придет она, подарит нам закаты и рассветы. Сергей (30-170). Ангарск, УК 272/7, 1 отр., Ряжкину С.Н.

• Милые дамы! Хочу познакомиться с одной из вас. О себе: Рыбы, 37-171-61, на свободе имею 3-комнатную квартиру, машину. До золотой свободы осталось 4 месяца. Дамы, это ваш шанс! Ангарск, ИК-15, 4-42, Попову Андрею Викторовичу.

• Познакомлюсь с красивой стройной женщиной без проблем, для встреч, в дальнейшем с серьезными намерениями. О себе: 38-170, работаю, алкоголь не пью, женат, материально независим. Телефон ускорит встречу. Ангарск-8, 1861467.

• Девушка, которая сможет подарить молодому парню всю свою нежность и доброту, отзовись. Я очень буду ждать твоего письма с номером телефона. О себе: 21-175-70, есть телефон. Ангарск-30, 25 01 673035.

• Парень (20-170-80), который умеет любить и ценить женскую красоту, нежность, доброту и ласку, есть любимая работа, но нет тебя – нежной и ласковой подруги. Если есть такая в нашем городе, то напиши, а потом позвони. Ангарск-6, 0003599.

• Простой «молодой» симпатичный парень (20-175-70, Телец), зовут Андрей, работаю, хочу познакомиться с симпатичной девушкой для серьезных отношений. У меня есть телефон. У тебя, наверное, тоже? До встречи. Ангарск-30, 3398.

• Буду рад встретить женщину, не склонную к полноте, без проблем. Вдовец (52-166-65), есть авто. Телефон ускорит встречу. Ангарск-24, 615445.

• Свободный самостоятельный мужчина (41-176) надеется встретить свою половину – привлекательную, стройную, интересную, не очень состоятельную, но очень добрую. Ангарск-12, 713588.

• После освобождения уезжаю в Германию на ПМЖ. Женщину, разделившую со мной судьбу, возьму с собой. Дети не помеха. Интересен, здоров, порядочен. Подробности письмом. Адрес: 664001, Иркутск, ул.Писарева, 13, УК 272/3, 10 отр., Гаряйнову В.А.

• Молодой мужчина (35-172-75) без в/п познакомится для создания семьи с женщиной, которая устала от одиночества. Дети не помеха. Ангарск, УК 272/15-7, Богдану Андрею Петровичу.

• Вдовец (35-175-75) познакомится с женщиной для создания семьи. Дети не помеха. По трагичной случайности нахожусь в местах лишения свободы. Ангарск, УК 272/15, Чирикову Николаю Николаевичу.

• Для незабываемых встреч, нежных и страстных, не хватает только тебя – моей кошечки, нежной и слегка сумасшедшей в любви. Я раскрепощенный, романтичный парень 19 лет, люблю спорт и туризм. Если ты такая же, как я, напиши. Ангарск-24, 7431933.

ДАМА ИЩЕТ ДАМУ

• Я в поисках. Ищу скромную, добрую, без в/п (или в меру), возраст 18-23 года. Девушек, помешанных на сексе, прошу не писать. О себе: девушка-парень, без в/п, ласковая, могу постоять за тебя, высокая. Телефон ускорит встречу. Ангарск-38, 0487205

• А хотелось бы тебе иметь в одном лице и подругу, и сестру, и любимую? Если да – напиши. Мне: 22-173. Ты – не старше 30 лет. Ангарск-32, 97190.

• Девушка, 31-165-50, работаю, интересы разносторонние. Желаю забыть прошлое и обрести настоящую любовь. Ангарск-31, 83392.

КАВАЛЕР ИЩЕТ КАВАЛЕРА

• Научи! Мне: 23-183, тебе около 30 и более. Стань моим учителем! Пройди со мной по дорогам жизни. Покажи мне любовь. Ангарск-30, 114.

• Мне нужен любимый человек надолго, с перспективой жить вместе. Я не знаю пока какой, просто нужно взаимное проявление внутренней любви. Определенный стиль жизни. Люблю театр. Желательно фото и подробное письмо. Ангарск-27, 0021020.

• Ищу активного чистоплотного друга 25-40 лет, с местом для встреч. О себе: 28 лет, пассив., неманерный. Встречу назначь сразу. Ангарск-25, 706472.

ИЩУ ДРУЗЕЙ

• Молодой симпатичный парень (17-175) познакомится с девушкой 14-? лет для дружбы и приятного общения. Ангарск-13, 041588.

• Ищу девушку, которая классно шьет, у которой я смогла бы взять несколько уроков танцев (желательно на дому). Ваши услуги оплачу. Телефон ускорит встречу. Ангарск-8, 56967.

• Незнакомки, нас заинтересовало ваше объявление. Давайте встретимся около к/т "Мир" в субботу, в 15 час. У вас и у нас – "Свеча". Саша, Женя.

• Два пацана хотят познакомиться с Тигрицей и Темной Лошадкой. О себе: Женя, 13-164, Артур, 14-152. Мы хотим с вами познакомиться и встретиться. Напишите место встречи.

• Привлекательная, деловая, спортивная девушка 37 лет познакомится с такой же спортивной компанией (или спутником, компаньоном) для активного зимнего и летнего отдыха, занятий ОФП. Ангарск-19, 467150.

• Девчонки хотят познакомиться с пацанами 13-16 лет. Мы вполне красивые девчонки. Встречаемся около маг. "Центральный" в воскресенье, в 17 час. Настена, Алчонок и Ева.

• Ищу друзей любой национальности и любого пола. В дальнейшем при взаимной симпатии возможна встреча. Мне 19 лет. Пишите все. Жду. Джон. Ангарск-32, 051808.

• Эй, мальчишки, голубенькие штанишки, хотят с вами познакомиться четыре девчонки. Нам 15-16 лет. Вам 15-18 лет. Катя, Яна, Саша, Ита. Ждем у к/т "Родина" в субботу (после выхода объявления), в 17 час.

• Четыре девчонки 16 лет познакомятся с парнями 17-20 лет. Встреча на балконе к/т "Родина" в субботу, в 14 час. Катя, Ита, Яна, Сашенька. Ждем.

• Девушка (16 -171-59) ищет парня 15-17 лет, рост не ниже 170 см, без в/п. Толстые, уроды, не пишите. Дисгармония. Ангарск-30, 0001892.

• Привет, Флинт! Ты меня заинтересовал. О себе: брюнетка, 13-167, без в/п, с ч/ю, увлекаюсь спортом, рисованием, музыкой. Напиши мне в эту рубрику. Таня.

• Неужели в Ангарске нет симпатичных одиноких мальчишек? Три девчонки ищут мальчиков с ч/ю, 13-16 лет. О нас: Аня, 13-159, Сашуля , 14-162, Иришка, 13-158. Заинтересовавшиеся пишите в эту рубрику. Хулиганки.

СООБЩЕНИЯ

• Валерий, ваше письмо на п/о-36, 123, конечно же забрала позже. Жаль. Буду ждать вас у к/т "Родина" в субботу (после выхода объявления), в 12 час. Или сообщите телефон.

• Мертвец лежал недвижно, глядя, как медлил коршун вдалеке. И было выколото "Скитлс" на обескровленной руке... Я тебя люблю, особенно когда ты танцуешь.

• Пис всем! Особенный пушистый и душистый привет Сжэт, Кипиш, Взсли, Глэту и Теме П. Рэспект всем, кто обожает и уважает рэп. Хаффи.

• Кто ты? Сила моя или слабость? Рэп другу рэпуешь или врагу? Кто ты? Горе мое или радость? Все равно без тебя не могу. Я ж без тебя умру, пропаду. Нафи.

• Йоу! Пис всем рэперам! Особенный салют Сжэт, Кипишу, Элей, Айс (Стаф), Максу Ш., Ире Ф., Оксане К. Целую вас в щечку. Бай-бай. Ваша лисичка в хип-хопповской шапочке. Ангарск-41.

• У вавилонян существовали два мифа о сотворении человека. Один из них – эпос об Атрахасисе. Боги создали себе существо, которое трудилось бы на них, заботилось об их пропитании. Но человек оказался довольно беспокойным и шумным созданием. Ни эпидемии, ни голод, ни засуха не помешали жить ему, нарушая божественный покой на небесах. Тогда боги решили уничтожить свое творение великим потопом. Бог-творец Энки спасет только одного Атрахиса, повелев ему построить большой корабль. Дина.

• Библия появилась благодаря свободному распространению в Палестине культурных традиций народов, живших бок о бок с евреями: хананеев, филистимлян, ассирийцев, финикийцев и др. Финикия – маленькое государство на восточном побережье Средиземного моря к северу от Израиля. Долгое время морские перевозки во всем Средиземноморье находились в руках финикийских купцов, по совместительству (что тогда было не редкость) морских пиратов. Почему никто не спорит со мной? Дина.

• Йоу, Ярик! До нас дошел слух, что ты собираешь тусу, и мы хотели бы в нее попасть. Давай где-нибудь схлестнемся. Если что – пиши в "Сообщения". Гег и Сом.

• Привет, Флинт! Ты меня заинтересовал. О себе: брюнетка, 13-167, без в/п, с ч/ю, увлекаюсь спортом, рисованием, музыкой. Напиши мне в эту рубрику. Таня.

• Эй, ты, без подписи! Прикрыл или прикрыла бы свой поганый рот. Сиди и молчи, бесполтовая тварь. Инкогнито.

• Йоу, рэперы! Кто хочет пообщаться на родную тему или есть предложения – пишите. Инкогнито. Ангарск-16, 413713.

• Передаем большие приветы Оксане Д., Томе С., Эльге, Тане К., Любе Б., Скепу, Крэйзи гел, Яло, Рифе, Бизнесу. Всем рэперам и всем, кто нас знает. Инкогнито и Взст.

• Взст, подружка! Не падай духом. Жизнь продолжается. Хотя мне самой не очень хорошо. Это называется черной полосой. Но ей на смену приходит белая. Инкогнито.

• Ловите большие, пушистые, рэперские приветы Взст, Взлл, Крэйзи гел, Скеп. И все рэперы. Велл, я слышала твои телеги – мне понравилось. Инкогнито.

• Сибирская язва, твоя мысль насчет денег хороша, но подумай, что будет с миром без них. Посмотри, что творится в Аргентине, и сделай вывод. Жанччик, лови привет. Я тоже слушаю "Арию", но есть еще куча нормальных зарубежных групп. Друид.

• Я давно читаю сообы, но такого еще не было. Один пытается вены порезать. Так лучше донором стань, хоть польза будет. Другой утопиться хочет, третий пишет, что он гей. Гей – это отброс общества. Всем привет, не ловите груз. Жизнь слишком коротка, чтобы быть серьезным. Друид.

• Никто не получал, чего хотел и что любил, и если даже тот, кому счастливый небом дан удел, в уме своем минувшее пройдет, увидит он, что мог счастливей быть, когда бы не умела отравить судьба его надежды. Но волна к берегу возвратиться не сильна. Джинжер.

• Привет всем! Кто хочет со мной пообщаться – пишите прямо сейчас. О себе: люблю гулять по городу, слушать музыку – рэп, попсу и т.п. Увлекаюсь граффити. Остальное о себе расскажу тому, кто напишет мне. А пока напишу стихи. Джинжер.

• И мысль о вечности, как великан, ум человека поражает вдруг. Когда степей безбрежный океан синее пред глазами; каждый звук гармонии вселенной, каждый час страданья или радости для нас становится понятен, и отчет мы можем дать своей судьбе. Джинжер.

• Маленький мальчик сидел на окошке, свесив наружу тонкие ножки. Рухнула крыша, хрустнули кости, нет, не поедет он к бабушке в гости. Кэт и Фанатка.

• Хай, сообщенцы! Мы у вас новенькие. Надеемся, что вы не против, если мы потусуемся с вами? Кэт и Фанатка.

• Я рада за тебя, Панка Понт, за то, что ты ела шоколадку специально для тебя созданную, да еще и с молоком (за вредность), просто огромный "Милки вэй". Зря ты так насчет себя с Рождеством. Наваждение.

• Я – новенькая, слушаю "Арию", "Би-2" и т.д. Передаю привет Хранителю зла, Юсме, Бигранджетке и всем нефорам Ангарска. Недотрога.

• Передаю привет Кис, Рыжей, Б. Эльзе, Химере, Юсме, Киношнику, Х/з и остальным, кто меня знает и не знает. Недотрога.

• Привет, сооб.! Фанаты "Би-2", ловите пушистый привет! Все, кто любит слушать "Би-2", давайте пообщаемся. Ваша Киска.

• Кошка, гуляющая сама по себе, лови пламенный привет! Ты хочешь познакомиться? Звони. Ночью дешевле (шутка). Буду ждать звонка. Сообщенцы, с праздниками! Хранитель зла. Ангарск-32, 706662.

• Рифа, Чикса, Емира, Бигранджетка, Юсма, Кис, Безобр. Эльза, Химера и т.д. – все, кто меня знает и не знает, ловите огромный привет! Юсма, давай пообщаемся. Я очень люблю слушать "Арию". Хранитель зла.

• Привет, сооб-ы! Я – новенькая. Люблю слушать "Король и шут", "Арию". Люблю неформальные тусовки. Передаю огромный привет фанаткам "Арии" и "Киш". Искушение.

• Бигранджетка, я тебя тоже поздравляю. Мне, как и тебе, очень нравится "БИ-2". Юсма, лови привет! Я люблю "Арию" и "Металлику", может пообщаемся? Искушение.

• Юсма, давай пообщаемся. Я обожаю слушать "Арию". Можешь написать письмецо. Одинокая луна. Ангарск-32, 706662.

• Емира, я не очень люблю раздавать советы. Просто ты сама на них напрашиваешься. Давай не будем ссориться. Это и кошки г.с.п. касается. Моргана, Бигранджетка, ловите привет. Критик.

• Чувиха, очень хочу с тобой встретиться. Я люблю тебя. Давай встретимся. Приходи в субботу к к/т "Родина" в 15 час. Очень буду ждать. Буду стоять на балконе. Олег.

• Кошка г.с.п., тебя что, прикалывает писать самой себе сообщ. и подписываться "Уду"? Да еще при этом объявлять самой себе войну. Думать надо. Бездна в полночь.

• Мне скучно днем, и я хочу объявить кому-нибудь войну из сообщ. Я выбираю тебя, Уду (к.г.с.п.с.), ты согласна или нет? Бездна в полночь.

• Х/з, ты мне очень нравишься, с тобой можно общаться без проблем. Будь всегда такой умной и точной в жизни. Бездна в полночь.

• Рыжая, Эмми, Х/з и Чикса, вы классные девчонки. Если вам не жалко купонов, то пишите, не теряйтесь. Хорошо? Пока. Бездна в полночь.

• Уважаемая Чикса, приношу свои огромнейшие извинения, что тебя забыла спросить! Если я пишу, значит, на то есть основания. Недотрога, Рыжая, ловите большой привет. Хранитель зла.

• Пять причин, из-за которых я не люблю гр. "Хим". 1. Само название "Его дьявольское величество" не соответствует группе. Сам Оззи Осборн не изощрялся и назвал свой ансамбль простенько и со вкусом – "Черная суббота". Парадокс. Энн Клейр.

• Причина 2. Само псевдо "Величество" именует свой музыкальный стиль как "Лав металл". Друзья мои, уж где-где, а в "Хим" металлом и не пахнет. 3. Зато лав'а предостаточно. Ни один слезливый попсовый мальчик не использует столько "бэйби" и "дарлинг", сколько пресмыкающееся величество Вилле Вало. 4. Стилиста у группы "Хим" явно нет, и Вилле самостоятельно подводит страстные очи химическим карандашом. Без зеркала. Наугад. Энн Клейр.

• И, наконец, 5. Вы видели барабанщика "Хим"? Из-за него дети в Африке голодают. Энн Клейр.

• Ленон! Паруса повыше подними, не боясь их подставить ветру жгучему. В сложной жизни путь держи на самое прекрасное, лучшее. Катя, 178 кв-л.

• Ван Гог, в таком случае виртуально пожимаю тебе руку. Хранитель зла, я знаю, что 28.12. была не права, но и ты без вины не ушла. Так что мы квиты, и больше никогда не вызывай у меня сомнений. Мне не хочется ссориться.

• Передаю привет Бездне в полночь, Идлу, Ангелу зла, Хранителю зла, Кисте, Бизнесу, Темной, Ван Гогу, Кискам. Фанат Цоя, наверное, мы поставили тебя в неловкое положение, и поэтому ты ушел. Если так, то извини, не хотели. С уважением Рыжая.

• Искушение, поздравляю тебя с днем рождения. Не забывай своих старых друзей. Будь хорошей девочкой, хотя быть девочкой тебе уже давным-давно не светит (ну если только в следующей жизни). От твоей "любимой сестры". Рыжая.

• Бездна в полночь, Емира, Хранитель зла, Вероника, привет вам, а также хай фану Цоя, Рифе, Бизнесу и сообщенцам. Кстати, запоздалые поздравления всех с Новым годом, а Светланку – с днем рождения! С н/п Рыжая.

• Здорово, сообщенцы! Как дела? У меня все отлично. Передаю привет Наваждению, Одиноким фанаткам рэпа, Панке Понт. Панка Понт, давай пообщаемся. Я думаю, мы найдем общий язык. Молния.

• Скеп, рэп как социализм утопия. Рэп ведет войну с попсой и роком. И при этом ты называешь его мирной культурой? Или что? Борьба за мир? Знаешь, бороться за мир то же, что и трахаться за девственность. Злой Овен, в нашей стае сообщенцев ты поставил себя раком. Белый фургон.

• Ловите огромный привет, сообщенцы! Больше всего я бы хотела, чтоб его поймали Наваждение, Э.Р.Г., Яблоко, Дримакус, Роля Энпиц, Панка Понт, заткни свой рот, дурно пахнет. Таша Эц.

• Привет всем! Я хочу с вами пообщаться. Моргана, давай пообщаемся. Подкинь идейку, о чем можно побазарить. И если не секрет, напиши, сколько тебе лет. Зайка.

• Привет, сообщенцы! Я снова в "Сообщениях". Пока меня не было, все фанаты "Эминема" куда-то делись (мне так кажется). Давайте переписываться. Эм. Си. Флай, Ланча, Ханка, Дикий ангел, ловите приветы. Пока! Лаки Стар.

• Приветик, Инферно! Давай переписываться, но сначала расскажи о себе. Пока. Дикий ангел.

• Привет, Флинт! Мне кажется, что я та единственная, которую ты ищешь. Я стройная брюнетка, с голубыми глазами, без в/п. Мне 13 лет. Давай встретимся в субботу, после выхода сообщения, напротив к/т "Родина", в 15 час. У тебя в руках "Свеча". До встречи! Шиншилла.

• Мазана, ты права. Я просто погорячилась. С удовольствием приму твою помощь. Хотела бы с тобой пообщаться, если ты не против. Психолог с дипломом.

• Шалтай-Болтай, буду рада тебе помочь. Мне самой интересно, что же тебя привлекает в психологах? Попробуем выяснить это вместе? Психолог с дипломом. Ангарск-32.

• Поздравляю всех сообщенцев с Новым годом! Желаю всего самого наилучшего и побольше интересных сообщений. Психолог с дипломом.

• Эовин, тысячу раз прости. Ну, бывает, блин, обчиблись. Чмок-чмок тебя всяко. Так как насчет клуба? Нет, мне просто интересно, кто туда войдет? Что ж, чтобы ты не обиделась (хотя это было бы приятно видеть), говорю о возрасте: нам около 175200 часов (одному больше, другому меньше). Страд фон Зарович.

• Теперь будем долго ползать и выглядеть очень убого. Когда у нас были крылья, когда-то мы были Боги. ХХ.

• Привет, Брат! Это Ника. Да неужели я вернулась в "Сообщения", чтобы передать тебе привет? Привет "Скандалу". Ника.

• Йоу, рэпаки! Зима и подъезд – несовместимая речь. Надо собрать тусу, и город зажечь. Включить свой мафон, и гаситься под рэп. Кто согласен со мной, отвечай мне скорей. Бери свой купон из "Свечи", пиши Ангелу зла и приветик черкни. Рэперы Ангарска, йоу! Всем привет из недалекого 7а мр-на. Ангел зла.

• Привет"! Это снова Айс. Передаю приветы всей нашей тусе – это Нике и Роме, Ольге, Юле, Локи и Фэнксу, МС-Кулаку, Райферу, Сиджею, Галу и Кристине, Заку, Куперу, Стэшу, Рейну, Крэйзи, Степе и Ане, большой привет Ярику. Отдельный привет моей подружке Шурочке. Я тебя обожаю. Так же привет всему 29 мр-ну. Я вас очень люблю. Большой привет Рэю. Ваша Айс.

• Фанкс, я тебя обожаю, ты мне дал почувствовать себя кому-то нужной. Если не хочешь разбить мне сердце, то сразу же скажи, если что не так. Передаю привет Фоку, Ните, Нэди, Оборотню, Йогурту, Идл и моей "доче" – Юле. Придерживайтесь рэпа всегда, ведь он – это наша политика. Локи.

• Йоу, рэперы! Вам пушистый привет! Вы узнали меня? Если нет, то быстрей узнавай. С вами Ника в эфире. Двигайте рэп! Пусть культура цветет, каждый в хип-хопе свое место найдет, если идею рэпа поймет. Послушайте Нику – вот вам совет. Таких, как мы, нигде больше нет. Рэперы Ангарска, не сидите дома, выходите на улицу, и все будет клево. Живите ею, живите рэпом, и все будет лучше, особенно летом. Рома, ты мне нужен. Фэнкс, я тебя очень люблю. Ваши Никотин и Люки.

• Лок Догг, не смотря на наши очень странные, то ли дружеские, то ли воинственные отношения, мы искренне поздравляем тебя с днюхой! Знай, мы тобой всегда гордимся. Поздравляем, что родился. И желаем: будь здоров безо всяких докторов! Счастья тебе. От Взлл и Шкоды.

• Привет, Ангарск! Есть ли в нашем городе фанаты Земфиры? Может быть, их уже не осталось? Если это не так, то мы обращаемся к тебе, Фанат. Хватит сидеть дома и сводить с ума родных и соседей музыкой и голосом, который они уже иногда ненавидят (3 раза). Напиши нам о себе, не забудь оставить свой телефон или координаты, по которым можно тебя найти. Напиши, если хочешь найти друзей по интересам. Ангарск-27, 582240, ф/к Земфиры "Скандал".

• Рэп, Ангарск, Россия – сила! Рэп – поколение, которое имеет мнение. У нас об этой жизни свое представление. Мы свободны внутри, мы свободны в хип-хопе, а кто снаружи рэпа – пусть остается в попе. Сегодня – это стиль, который выражает мысли молодежи. Я надеюсь, они будут всем понятны, хоть и позже. И не будем мы хвастаться и кидать понты, иначе пусть нас за это заберут менты! И, как обычно, привет всем фанам рэпа – Лике, Юноне, Бруинс, Мисс Шейди, Кисте (Р.), Крейзи гел, Дизелю (Братуха Р.Н.Е.) И всем рэп-сообам. И супер хип-хоп респект рэп. Фокси А-Р.Н.Е.

• Хай-привет нашим русским патриотам редакции – наборщикам газеты "Свеча"! А также Ван Гогу и Дочери мрака. Ван-Гог, может, перекинемся своими рисунками? Я по крайней мере их не перепечатываю и не копирую, а пишу в стиле карандаша. Если есть желание – присылай, отвечу. А-Р.Н.Е. Ангарск-39, 0070455.

• Жаль, видимо, не осталось больше красивых, самовлюбленных, божественных людей в этом городе. А может, это ты? Хотя вряд ли. Богиня.

• Привет! Я очень люблю группу "Гости из будущего". Ищу единомышленника для создания музыкальной группы. Мне 18 лет, стройная и симпатичная. Ева.

• Вам здесь не дебри джунглей, вытри кайф скорее с губ, здесь ядовиты воздух, каждый здесь – живой труп. У всех здесь в легких мусор, наше дело здесь – труба, здесь воздух углекислый забивается в зубах. На травах здесь роса покрыта пеплом угольным, нет утренних туманов, здесь только смрад и дым, здесь очень трудно жить, здесь трудно сделать вдох, и не поет здесь соловей, он, задохнувшись, сдох. Ну дайте респиратор нам или противогаз, по легким черной гарью бьет нам углекислый газ. А если хочешь ты самоубийство совершить, иди ты в "Сектор газа" – он поможет все решить. Куда делись все фэны Хоя? Обидно как-то! Насчет моего псевдо – я не панка, я Понт панка. А если приветы, то Панка Понту. Панка Понт.

• Судьба, зачем сыграла злую шутку? Я раньше жил и бед не знал. Зачем накинула аркан и потащила за собой? Лишила разума и глаз, тебя проклинаю в сотый раз. Моя душа теперь пуста. Зачем такая жизнь нужна без чувств и понимания. На сердце лишь одни страдания, но я не встану на колени пред тобой. Найду лекарство, которое заглушит боль. Одинокий.

• Как безобразна эта тишина, опять моя душа пуста, и впереди лишь только тьма. Наверное, это судьба бесследно кануть в никуда. Одинокий. Ангарск-34.

• Йоу всем рэперам! Горячие поцелуи Флешу, Эминему, Вилене ну и, наконец, Шеффу (я тебя люблю). Рэперы, ловите приветы. Рэперша Фокси.

• Аноним, а всегда ли те, кто возвращается из армии, вспоминает тех, кто их ждал, любил и верил? Психолог с дипломом.

• Смерть, твои сообщения не пугают, скорее, заставляют задуматься. Что же все-таки тебя наталкивает на такие мысли? Психолог с дипломом.

• Коралл, польщена, что относишь меня к разряду нормальных. Чем я заслужила такое отношение? Может, пообщаемся? Психолог с дипломом.

• Голубой ангел грусти? Извини, что не сразу ответила. Не знаю, смогу ли дать тебе квалифицированный ответ, но мне кажется, что друзей можно найти, если сильно этого захотеть. Главное – будь самим собой и не старайся ради кого-то меняться. Психолог с дипломом.

• Йоу! Если в выходные тебе дома не сидится – приходи на нашу тусу веселиться. Мы на "Родине" в субботу собираем свою хип-хоп пехоту. Если ты не рэпер, тусуйся мимо и знай – наша туса агрессивна. Мачо.

• Прощальный привет всем. Особенно арийцам. Живите мирно и старайтесь не ругаться по поводу музыки. Прощайте. Чертенок-13.

• Да, Огион, ты прав. Это мои стихи. Но больше я ими вас не порадую (по крайней мере, в ближайшем будущем). Я ухожу. Не потому, что ушла Зелла. Просто что-то из меня ушло. Если я сюда и вернусь, то очень нескоро. Прошу мое имя не присваивать. Оно остается моим, но меня уже не будет. Чертенок-13.

• Да, Рифа, по-твоему в трубах по школе ходят только дурочки? Мне, например, по барабану, где в них ходить. Значит, я – полный дурак. Отвечай за свой базар. Всем рэперам привет. Шейзи, ты знаешь, кто я? Мачо.

• Смерть – вещий миг, не знающий конца. Ты – вечность, воплощенная в мгновенье, ты – красота, надежда, откровенье никем не покоренного лица. "Живой" никогда не даст себя так любить, как "мертвый". Живой сам хочет быть (жить, любить). Это мне напоминает вечный вопль детства: "Я сам!" И непременно – ногой в рукав, рукой в сапог. Так и с любовью... Очень интересная (?) Вила Гада.

• Дримакус, лапка, что с тобой? Ты совсем помешался на половых отношениях. Судя по твоим словам, ты хочешь поиметь всех девушек. Ты что ,гиперполовой гигант? Девушка никогда не захочет тебя, если ее принуждать. Стань романтичнее, и тебя ждет успех. Ведь девушки это любят. И еще. Беззащитное дитя рождается невинным. Шлюхами их делает жизнь, а такие, как вы, – безжалостные пользователи. Натурель.

• Аноним. Твои стихи всколыхнули мое сердце, заставив меня пережить вместе с героиней тот несчастный миг, произошедший на вокзале. Трудно расстаться с любимым, зная, что секунду назад он был с тобой рядом, и как глупо его встретила смерть... Порой жизнь играет с нами злые шутки, но нам придется смириться с этим, ибо этого не избежать. Натурель.

• Аноним, я раньше увлекалась армейской тематикой (стихи, песни). Они не авторские, если интересно, напиши мне (Ангарск-41, 222176) или назначь встречу через сообы. Я тебе принесу стихи. Взлл, ну как, будем еще тортики в 4 часа ночи стряпать? Стэйси, спасибо (знаешь за что?). Чипа и Джулия, привет! Шкода.

• Маленькой Леди. Любовь любовью, а чтобы жить друг с другом, надо, чтобы было единство взглядов. Но все же я рада за тебя. Пусть этот человек, которого мы обе знаем, будет верен тебе и счастлив в твоем мире. Надеюсь, ты не ведешь с ним двойную игру? А может, это только увлеченье? Поверь, он славный человек. Я не хочу, чтобы он испытал разочарование и боль. Хорошо? Передай ему большой и теплый привет. Натурель.

• Смерти. Немного поразмыслив, пришла к выводу, что после смерти действительно бывают наслаждения (но только их часть). Душа отправляется в рай, где она будет независима от всех проблем, от людской суеты. Именно там мы почувствуем новый прилив нежных чувств к тем, которых когда-то потеряли. Интересно, в чем ты видишь суть наслаждений? Натурель.

• Натурель, спасибо, не ожидала, что так быстро. Взлл, представь себе, я заметила, что некоторые отвечают на вопросы, которые задавали не им. Лок Догг, и где же ты потерялся? 200 лет тебя не видела. При последней встрече я решила, что ты все-таки хороший. Не дал мне умереть. Взлл, хватит дуться на Лок Догга. Вот! Вила Гада, привет, как дела? Не родила? Подруга ваша Шкода.

• В твоем письме – дыхание весны. Как будто вновь листочки распустились. И первые проталинки видны, и солнечные блики в пляс пустились. Мне так легко читать твои стихи, слова твои опять мне душу греют. Они порою так нежны, тихи, что даже забываю, где я? В твоем письме свет утренней зари и краски сочные вечернего заката. О вечном мы с тобою говорим: что было, есть и будет вновь когда-то. Светлана С.

• А по улицам бродит зима, кружева надевая как перья. Красотою всех сводит с ума и на окнах рисует деревья. Затихает вдруг шум городской, и в мелодию зимнего блюза вновь вплетается шепот морской – две стихии в едином союзе. За окном нет дневной суеты, снег опал, как вопросы – ответы... Расцветают на стеклах цветы, как подарок от южного лета. Обжигая дыханьем стекло, наслаждаюсь уютом, покоем, вспоминаю я лета тепло, вспоминаю с такою тоскою... Светлана С.

• Здравствуй, Марстем! Здравствуй, Мага. Огромный вам привет! Ну и всем сообщенцам. Раух.

• Найл, кто там у тебя на 1-м месте? Анжела? Напрасно с умыслом дурным ты в эту ночь напился в дым. Любовь не верит только тем, кто с ней встречался по весне. Северная Вега.

• У кого из них душа прекрасней – у Веги или у Азазелло? А ритуал сделан не по правилам. Зря кошку убили. Стишок прикольный, спасибо. Как вы своего сатану обожаете, даже с маленькой буквы написали. С уважением Вега.

• Передаю приветы всем, кто был на "Запасном выходе-3" (3.02.) в ДК "Энергетик". Особые приветы земфирятам. Киношник.

• Хотим передать огромнейший приветик Алексею, Стасу, Владимиру. Поскорей выздоравливайте. Мы вас очень ждем и любим. Ваши подруги.

• А я опять затосковала. Ведь все, казалось, отошло. Боль снова душу мне сковала, и все, что жгло, опять пришло. Лицо все пылает, горит, смыкается огненный круг. Разбужена страсть вновь, кипит, и я в кольце твоих рук. Что шепчут мне губы? Слова растаяли на полпути. А пальцы коснулись едва тебя, и уже не уйти. То вихрь или молнии шар? То бездна иль небо опять? То в холод бросает, то в жар, волненье никак не унять. Забыто все, кроме тебя. Светлана С.

• Смерть, а тебя я опасаюсь, хоть встречи час не отдалю. Когда-нибудь, не сомневаюсь, но я тебя все ж полюблю. Пусть мрак холодный скроет тело, ну а душа взовьется ввысь, я саваном укроюсь белым – ты вместе с саваном прижмись. В агонии с тобой станцуем, и поцелуй холодных губ бесстрастным, ледяным пусть будет под марш похоронный медных труб. И на моей плите могильной распустится цветок любви... Светлана С.

• Вот че-то меня опять поперло в сообы. Не узнали? Это я, Радикал. Но мне надоело это псевдо. Хочу что-нибудь попроще. Например, Ал. Нравится? Мне да. Короче, все. Теперь я – Ал. Привет всем, кто меня знает. Ал.

• МСКЭШ, мне нравятся твои сообы. Вижу, у вас тут уважают поэтов, я вот тоже тут катаю рифмы. Написал бы пару куплетов в сообы, но цензура не пропустит, а вообще цензуру надо искоренять. У нас же вроде гласность. Ал.

• Рифа, спасибо за привет. Вилена, ну давай, общайся, буду очень рад. Мисс Шейди, я потрясен, ты, наверное, чертовски крутая. Да, белый парень из Детройта – просто идеал. И если хочешь знать, гангста-рэп – это моя жизнь. Ал.

• Ярик и МС-кулак, обращаюсь к вам. Вы все тут про тусы базар шьете, но что-то их не видно, этих "тус". Лучше бы сколотили парочку кланов и доказали свою силу. А бухать по подъездам и шарахаться "гопов" – это не рэперская жизнь. Ал.

• Инна – "полный штиль". Напишите поподробней. Отвечу тем же. Ангарск-6.

• Девушка, звонившая в "скорую", все ли нормально? Может, подискутируем еще в более спокойной обстановке? Будда.

• Наташа, наш номер есть в книге на "О.С.". Надеюсь, заметите сообщение? Или пишите сюда. Сергей.

• Семья Ермаковых, Наташа! Потерял телефон. Нужно ли вам то лекарство? Ведь это естественное, природное. Свяжитесь. Сергей.

• Всех учителей и учеников школы №36, а особенно 11б класс, с Днем святого Валентина! Желаем, чтобы мальчишки стали смелее и внимательнее к девчонкам.

• Володя Л. из 11б класса, ты моя мечта. Я тебя очень сильно люблю и обожаю. Любимый, с Днем святого Валентина! Может, когда-нибудь наберешься смелости, и мы будем вместе? Я люблю тебя!

• Поздравляем всех с Днем святого Валентина! Желаем всем иметь много любви, счастья и веселья. Найдите свою вторую половинку и никогда не теряйте ее.

• Светлана С., я не завидую тебе. Мне не нужно привлекать к себе внимание. А войну мнений я объявляла именно "толпе". Странно, где твои союзники? Насчет своих стихов я могу разговаривать только лично, а не во всеуслышанье, ведь как сказал Чехов: "Талантлив не тот, кто пишет, а тот, кто может это скрыть". Ну или что-то в этом роде. Вакуум.

Приятнее всего было работать с сообщениями (почерк) Кэт и Фанатки, Бездны в полночь, Рыжей, Психологом с дипломом, Айс, Локи, Взлл и Шкодой, Евой, Фокси. Лидеры – Дина, Энн Клейр, Ангел зла, ф/к "Скандал", Фокси А-Р.Н.Е., Чертенок-13, Вила Гада, Натурель, Ал, Будда.

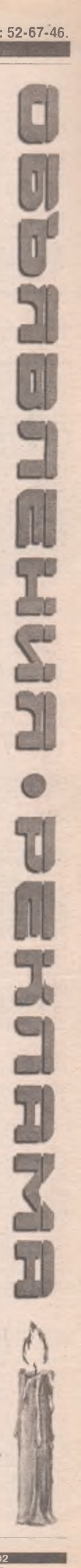

ТЕСТЫ

ГИГАНТ-КРОССВОРД

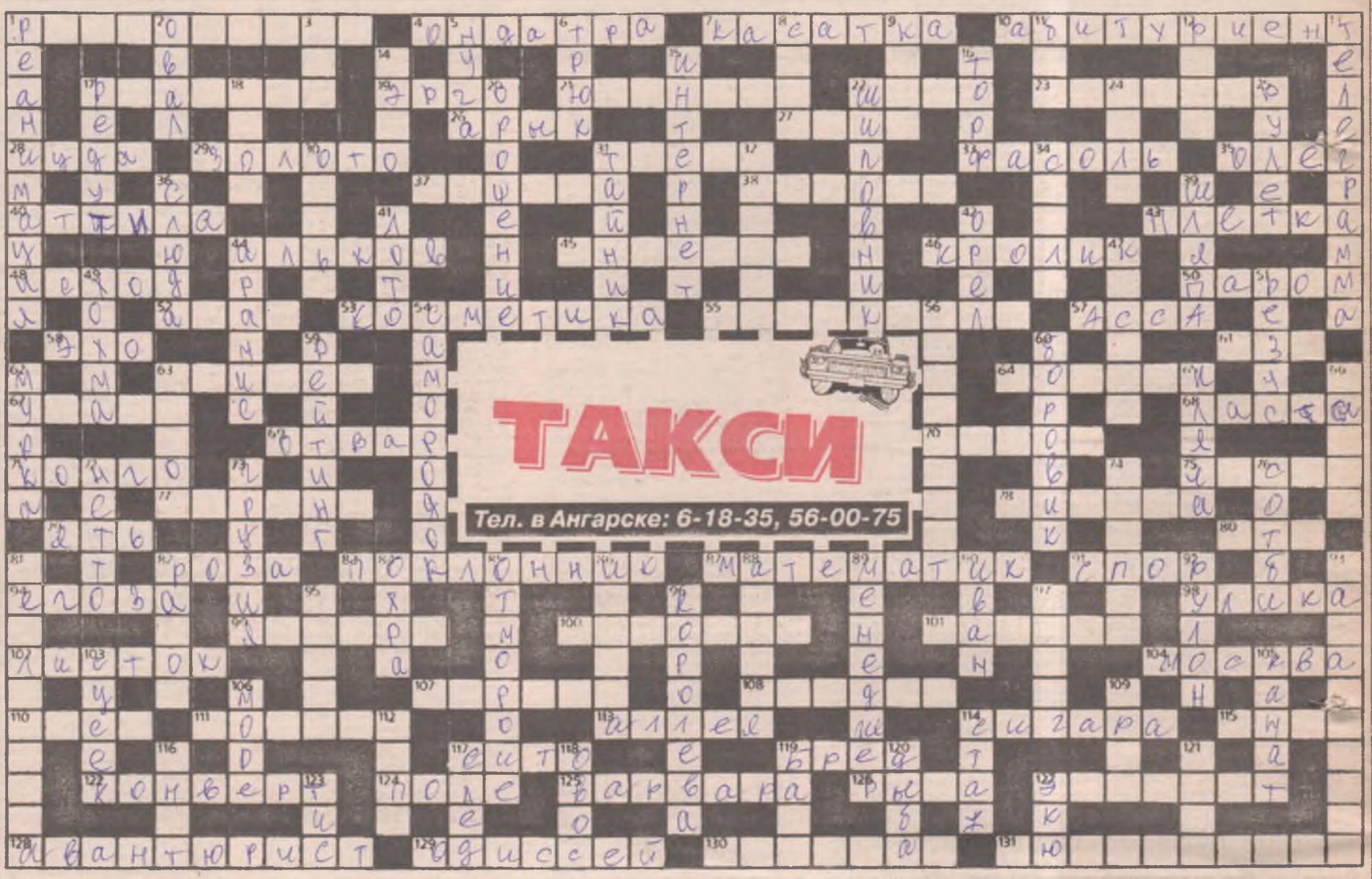

Ответы на гигант-кроссворд – в следующем номере

По горизонтали:

1.Судовой доктор из исторического детектива Валентина Лаврова "Агент S-25, или Обреченная любовь". 4.Хоть и ценная, но все же крыса. 7.Кит, ныряющий за пищей на глубину до 2 км. 10.Метящий в студенты. 17.Обязательный агрегат для каждой АЭС. 19.Диалект определенной общественной группы. 21.Итальянский футбольный клуб. 22.Просвет между тучами. 23.Садовые ножницы. 26.Оросительный канал. 27.Запрещающая команда собаке. 28.Апостол, "любимое" дерево которого – осина. 29. "Олимпийский" металл. 31.Река в Англии. 33.Боб из двух нот. 35.Древнерусский князь. 37.Овечье общежитие. 38.Хлебный злак. 40.Предводитель гуннов. 43.Семихвостая гордость Карабаса-Барабаса. 44.Углубленная часть комнаты для кровати. 45.Деревянный бочонок, использовавшийся на шлюпках для хранения пресной воды. 46.Кормилец удава. 48.Книга Ветхого Завета. 50.На нем работала героиня фильма "Когда деревья были большими". 52.Компонент мармелада. 53.Палитра для лица. 55.Песня венецианских лодочников. 57.Танцевальный клич кавказцев, ставший названием знаменитого фильма Сергея Соловьева. 58.Говорит на всех языках. 61.Опереточная цыганка. 63.Металл, летящий в цель. 64.Съедобный гриб, растущий в сосновых лесах. 67.Пост у мусульман в течение месяца рамазан. 68.Плавники для аквалангиста. 69.Колдовское зелье. 70.Пятый пункт папы Остапа Бендера. 71.Африканская река, дважды пересекающая экватор. 75.Что скрывается за миллионом? 77.Что извлекает стоматолог из зубного канала? 78.Географическая характеристика русской души. 79.Буква кириллицы. 80.Восьмая буква греческого алфавита. 82.Королева цветов. 83.Человек, влюбленный в чужой талант. 87.Ученый, который считает лучше всех. 91.Поиск истины в диалоге. 94.Ребенок, который не может ни минуты сидеть на одном месте. 98.Криминальное доказательство. 99. "Золото" Балтийского моря. 100.Виктория на р. Замбези как географический объект. 101.Пресноводная рыба семейства лососей. 102.Отрывная часть календаря. 104.Столица Олимпийских игр 1980 г. 107.Подвеска для украшения на цепочке. 108.Химический элемент, платиновый металл. 110.Что такое хронометр? 111.Самая крупная птица из группы американских грифов. 113.Тенистая дорога в парке. 114.Любимое табачное изделие президента Теодора Рузвельта. 115.Историческая провинция во Франции. 117.Решето с мелкой сеткой. 119.Откровения сивой кобылы. 122.Упаковка для писем. 124.Самая русская местность. 125.Базарная баба с оторванным носом. 126.Вялый, холодный человек (разг.). 127.Боевой корабль. 128.Остап Бендер как искатель приключений. 129.Чьей женой была Пенелопа? 130.Глубокая обработка почвы под питомники, виноградники, сады. 131.Сказка Х.К.Андерсена.

По вертикали:

1.Отделение в клинике, где возвращают к жизни. 2.Приплюснутый круг. 3.Город в Бельгии. 5.Восточная сладость. 6.Сложный номер, исполняемый каскадерами. 8.Спортивный снаряд, прославивший Сергея Бубку. 9.Карточное 21. 11.Злой дух в славянской мифологии. 12.Битва, война. 13.Краткое сообщение, летящее по проводам. 14.Черный гриб в виде нароста на стволе березы. 15.Всемирная компьютерная сеть. 16.Болотное топливо. 17.Полевое укрепление с наружным рвом и бруствером. 18.Кушанье из хлеба, накрошенного в квас. 20.Принудительная пропитка земли водой. 22.Колючий кустарник, весь усыпанный целебными ягодами. 24.Первый канцлер объединенной Германии. 25.Запеченное кушанье в виде батона с начинкой. 30.Результат "без обид". 31.Секретное хранилище. 32.Осложняет жизненный путь. 34.Сливки для приготовления мороженого. 36.Прозрачный слоистый минерал. 39.Любимый головной убор Никиты Хрущева. 41.Игра с "кочергой" и "дедом". 42. "Гербовая" птица. 44.Аббат-мушкетер. 47.Парнокопытное животное, вид оленя. 49.Веселая шутка, розыгрыш. 51.Бенгальский макак. 54.Талант из глубинки. 56.Зубной камень. 59.Степень популярности известного политика. 60.Белый гриб. 62. "Кошачья" блатная песня. 63.Бездельник, лентяй, уклоняющийся от работы. 65.Лошадь на пенсии. 66.Кирпич, положенный в кладке длинной стороной поперек. 72.Вес товара без тары и упаковки. 73.Родная страна для поэта Шота Руставели. 74.Клиника для безнадежно больных. 76.Всемирно известный аукцион. 81.Работница оранжереи. 82.Радиоактивный химический элемент, инертный газ. 84.Минеральная краска. 85.Недоброе предчувствие. 86.Не киллер, а пришить запросто может. 88. "Белая ..., цветы эмиграции" (песенн.). 89.Специалист по управлению. 90.В народных сказках он всегда младший сын. 92.Бобина, в которую свернута туалетная бумага. 93.Механизм для ускоренного старта самолета с палубы корабля. 95.Площадка для стрельбы. 96.Перспективное повышение для принцессы. 97.Рабочая лошадь, тяжеловоз крупной породы. 103.Колобковая малая родина. 105.Причальная веревка. 106.Что подожгли лисички в "Путанице" Корнея Чуковского? 109.Слуга, верхом сопровождающий всадника. 112.Загадка: "В землю крошкой, а из земли – лепешкой". 114.Он необходим для начисления пенсии. 116.Груз для засолки. 117.Что должна взять ищейка? 118.Яровой зерно. 119.Ударная часть молота. 120.Старинное орудие пытки. 121.Ещё плохой советчик" (посл.). 123.Тонкие доски из древесины хвойных пород. 127.Старинная французская монета.

Ответы на гигант-кроссворд прошлого номера

По горизонтали: 1.Велосипед. 4.Матроска. 8.Омовение. 12.Красавица. 19.Розина. 20.Парма. 21.Дьяк. 22.Зеро. 24.Квант. 26.Ельник. 27.Ольха. 28.Скотч. 29.Альбион. 30.Коробок. 31.Кочка. 33.Гроза. 36.Икар. 37.Омар. 39.Завоз. 41.Охота. 42.Баск. 44.Чача. 46.Аура. 47.Плов. 49.Группировка. 50.Рассуждение. 52.Землетрясение. 54.Алле. 55.Вермут. 56.Ливень. 57.Окоп. 62.Левретка. 64.Гвоздика. 66. "Олеся". 67.Чилим. 68.Германия. 71.Дровосек. 76.Обух. 77.Кляуза. 78.Осечка. 79.Пров. 80.Электричество. 85.Разговорник. 87.Хвастовство. 89.Дыня. 90.Яшма. 92.Анка. 93.Айва. 95.Спица. 98.Кокон. 100.Кряж. 103.Сила. 105.Овсов. 107.Марал. 108.Авиатор. 109.Кувиклы. 110.Верба. 112.Короб. 115.Ланцет. 116.Кавун. 117.Арча. 119.Укол. 121.Рокер. 122.Окуляр. 123.Настурция. 124.Квартира. 125.Стрельба. 126.Каравайка.

По вертикали: 1.Воротник. 2.Лоза. 3.Иваново. 5.Амальгама. 6.Обь. 7.Коко. 9.Мыза. 10.Вор. 11.Инкубатор. 13.Сверчок. 14.Иена. 15.Арканзас. 16.Триал. 17.Ольхон. 18.Балка. 20.Почва. 21.Дриго. 23.Огрех. 25.Тыква. 32.Гаврило. 33.Гарде. 34.Атлас. 35. "Калинка". 38.Моисеев. 40.Заем. 41.Овен. 43.Саженки. 45.Август. 48.Эскимо. 51.Танкодром. 53.Упрямство. 58.Фляга. 59.Маляр. 60.Эгида. 61.Пачка. 63.Ева. 65.Зов. 69.Рулевой. 70.Низина. 72.Оссиан. 73.Секвойя. 74.Кубанка. 75.Бровкин. 81.Езда. 82.Тондо. 83.Ершов. 84.Трак. 86.Куприянов. 87.Хлопкороб. 88.Параплан. 91.Разборка. 93.Арретир. 94.Вилок. 96.Цитра. 97.Остров. 99.Обвал. 101. "Ровер". 102.Жернова. 104.Канва. 106.Пышка. 111.Анис. 112.Кадр. 113.Бунт. 114.Клей. 118.Рот. 120.Оже.

А вас в День Валентина ждет радость иль кручина?

Для кого-то День всех влюбленных (VD) – это дань моде, для кого-то 14 февраля – лучший праздник в году. А что значит он для вас?

1. Как вы хотели бы выразить свои чувства к любимому человеку в VD?

– Вручу подарок. И открытку-"валентинку". (2 очка)

– Скажу, что люблю его (ее) так сильно, как никого из моих прежних... (1)

– Наемся чеснока. Он сбережет от гриппа меня и мою любовь. (0)

2. Какой подарок вы бы охотнее сделали любимому человеку в VD?

– Лучший мой подарочек – это я! (0)

– Хороший парфюм – по его (ее) вкусу. (2)

– Бутылочку вина. И тут же выпить ее в честь праздника (1)

3. Как вы предпочли бы провести с любимым человеком вечер VD?

– Сходить в ресторан. Или хотя бы в театр. (2)

– Поужинать дома. Лучше всего – у родителей. (0)

– Снова посмотреть по видео "Титаник" или "Красотку". (1)

4. Как отреагируете, если любимый(-ая) скажет вам в VD, что за зиму вы пополнели?

– Буду отрицать это, как Штирлиц на допросе у Мюллера. (0)

– Поинтересуюсь: "А по сравнению с кем я много вешу?". (1)

– Ничего не отвечу. А только обниму и поцелую паразита(-ку). (2)

5. Вы верите в то, что святой Валентин жил на свете?

– Верю! Но замучили его не римляне, а толпы молодежи – дурацкими просьбами о счастье в личной жизни. (1)

– Увы, его придумали продавцы открыток и прочих сувениров. (0)

– Почему "жил"? Он бессмертен, как сама любовь. (2)

Результаты:

8–10 очков. Жар вашего сердца делает Валентиновым каждый день жизни вашего любимого человека. А 14 февраля так просто топит его (ее) в волнах вашей нежности.

4–7 очков. VD вам памятен и где-то дорог, но если бы его отмечали чаще, чем раз в году, для вас это было бы чересчур.

0–3 очка. Похоже, Валентин – не ваш святой. Может быть, вы просто не успели привыкнуть к его дню – в отличие от 8 Марта или 23 февраля?

Газета «Свеча»
Учредитель — ЧП
(свидетельство № 16851),
Редактор — Александр Сидоров.

Газета зарегистрирована в Восточно-Сибирской региональной инспекции под № И-0007. Подписной индекс — 51520. Отпечатана в типографии Иркутского Дома печати. Иркутск, ул. Советская, 109. Тираж 26500 Заказ 162 Подписано в печать 17.00.

В газете использованы материалы информационного агентства Телеинформ.

P.S. За достоверность фактов, использованных материалов, за содержание объявлений, реклам, адресов и телефонов отвечают авторы. При перепечатке ссылка на газету «СВЕЧА» обязательна.