№ 49 (1794) • 5 июня 2023 года • Официальные новости АГО

АНГАРСКИЕ ВЕДОМОСТИ

Общественно-политическая газета

Иркутская область
ДУМА
Ангарского городского округа
второго созыва 2020-2025 гг.

РЕШЕНИЕ

30.05.2023 № 296-50/02рД

Об исполнении бюджета Ангарского городского округа за 2022 год

Руководствуясь Бюджетным кодексом Российской Федерации, Федеральным законом от 06.10.2003 года № 131-ФЗ «Об общих принципах организации местного самоуправления в Российской Федерации», Положением о бюджетном процессе в Ангарском городском округе, утвержденным решением Думы Ангарского городского округа от 26.08.2015 года № 57-06/01рД, Уставом Ангарского городского округа, Дума Ангарского городского округа

Р Е Ш И Л А:

1. Утвердить отчет об исполнении бюджета Ангарского городского округа за 2022 год по доходам в сумме 7899098796,30 руб., по расходам в сумме 7 847632209,62 руб., по объему профицита в сумме 51466586,68 руб. со следующими показателями:

1) доходов бюджета Ангарского городского округа по кодам классификации доходов бюджетов за 2022 год согласно приложению № 1 к настоящему решению;

2) расходов бюджета Ангарского городского округа по ведомственной структуре расходов бюджета Ангарского городского округа за 2022 год согласно приложению № 2 к настоящему решению;

3) расходов бюджета Ангарского городского округа по разделам и подразделам классификации расходов бюджетов за 2022 год согласно приложению № 3 к настоящему решению;

4) источников финансирования дефицита бюджета Ангарского городского округа по кодам классификации источников финансирования дефицитов бюджетов за 2022 год согласно приложению № 4 к настоящему решению.

2. Настоящее решение вступает в силу после его официального опубликования.

3. Опубликовать настоящее решение в газете «Ангарские ведомости».

Председатель Думы
Ангарского городского округа А.А. Городской

Приложение № 1
к решению Думы Ангарского
городского округа
от 30.05.2023
№ 296-50/02рД

Показатели доходов бюджета Ангарского городского округа по кодам классификации доходов бюджетов за 2022 год

руб.

Наименование показателя	Код бюджетной классификации		Кассовое исполнение
	главного администратора доходов	доходов бюджета Ангарского городского округа	
Межрегиональное управление Федеральной службы по надзору в сфере природопользования по Иркутской области и Байкальской природной территории	048		75 167 404,79
Плата за выбросы загрязняющих веществ в атмосферный воздух стационарными объектами (пени по соответствующему платежу)	048	1 12 01010 01 2100 120	0,02
Плата за выбросы загрязняющих веществ в атмосферный воздух стационарными объектами (федеральные государственные органы, Банк России, органы управления государственными внебюджетными фондами Российской Федерации)	048	1 12 01010 01 6000 120	21 887 458,74
Плата за сбросы загрязняющих веществ в водные объекты (федеральные государственные органы, Банк России, органы управления государственными внебюджетными фондами Российской Федерации)	048	1 12 01030 01 6000 120	5 791 733,85
Плата за размещение отходов производства (пени по соответствующему платежу)	048	1 12 01041 01 2100 120	1 925,53
Плата за размещение отходов производства (федеральные государственные органы, Банк России, органы управления государственными внебюджетными фондами Российской Федерации)	048	1 12 01041 01 6000 120	38 397 710,66
Плата за размещение твердых коммунальных отходов (федеральные государственные органы, Банк России, органы управления государственными внебюджетными фондами Российской Федерации)	048	1 12 01042 01 6000 120	9 084 442,19
Доходы от денежных взысканий (штрафов), поступающие в счет погашения задолженности, образовавшейся до 1 января 2020 года, подлежащие зачислению в бюджет муниципального образования по нормативам, действовавшим в 2019 году (доходы бюджетов городских округов за исключением доходов, направляемых на формирование муниципального дорожного фонда, а также иных платежей в случае принятия решения финансовым органом муниципального образования о раздельном учете задолженности)	048	1 16 10123 01 0041 140	-181,00
Платежи по искам о возмещении вреда, причиненного окружающей среде, а также платежи, уплачиваемые при добровольном возмещении вреда, причиненного окружающей среде (за исключением вреда, причиненного окружающей среде на особо охраняемых природных территориях, а также вреда, причиненного водным объектам), подлежащие зачислению в бюджет муниципального образования	048	1 16 11050 01 0000 140	4 314,80
Управление Федеральной службы по ветеринарному и фитосанитарному надзору по Иркутской области и Республике Бурятия	081		-4 500,00
Доходы от денежных взысканий (штрафов), поступающие в счет погашения задолженности, образовавшейся до 1 января 2020 года, подлежащие зачислению в бюджет муниципального образования по нормативам, действовавшим в 2019 году (доходы бюджетов городских округов за исключением доходов, направляемых на формирование муниципального дорожного фонда, а также иных платежей в случае принятия решения финансовым органом муниципального образования о раздельном учете задолженности)	081	1 16 10123 01 0041 140	-4 500,00
Межрегиональное операционное управление Федерального казначейства	100		37 986 749,35
Доходы от уплаты акцизов на дизельное топливо, подлежащие распределению между бюджетами субъектов Российской Федерации и местными бюджетами с учетом установленных дифференцированных нормативов отчислений в местные бюджеты (по нормативам, установленным федеральным законом о федеральном бюджете в целях формирования дорожных фондов субъектов Российской Федерации)	100	1 03 02231 01 0000 110	19 043 024,85
Доходы от уплаты акцизов на моторные масла для дизельных и (или) карбюраторных (инжекторных) двигателей, подлежащие распределению между бюджетами субъектов Российской Федерации и местными бюджетами с учетом установленных дифференцированных нормативов отчислений в местные бюджеты (по нормативам, установленным федеральным законом о федеральном бюджете в целях формирования дорожных фондов субъектов Российской Федерации)	100	1 03 02241 01 0000 110	102 861,88
Доходы от уплаты акцизов на автомобильный бензин, подлежащие распределению между бюджетами субъектов Российской Федерации и местными бюджетами с учетом установленных дифференцированных нормативов отчислений в местные бюджеты (по нормативам, установленным федеральным законом о федеральном бюджете в целях формирования дорожных фондов субъектов Российской Федерации)	100	1 03 02251 01 0000 110	21 025 650,10
Доходы от уплаты акцизов на прямогонный бензин, подлежащие распределению между бюджетами субъектов Российской Федерации и местными бюджетами с учетом установленных дифференцированных нормативов отчислений в местные бюджеты (по нормативам, установленным федеральным законом о федеральном бюджете в целях формирования дорожных фондов субъектов Российской Федерации)	100	1 03 02261 01 0000 110	-2 184 787,48
Управление Федеральной службы по надзору в сфере защиты прав потребителей и благополучия человека по Иркутской области	141		-43 543,53
Доходы от денежных взысканий (штрафов), поступающие в счет погашения задолженности, образовавшейся до 1 января 2020 года, подлежащие зачислению в бюджет муниципального образования по нормативам, действовавшим в 2019 году (доходы бюджетов городских округов за исключением доходов, направляемых на формирование муниципального дорожного фонда, а также иных платежей в случае принятия решения финансовым органом муниципального образования о раздельном учете задолженности)	141	1 16 10123 01 0041 140	-43 543,53
Межрайонная инспекция Федеральной налоговой службы № 21 по Иркутской области	182		2 130 010 860,00
Налог на доходы физических лиц с доходов, источником которых является налоговый агент, за исключением доходов, в отношении которых исчисление и уплата налога осуществляются в соответствии со статьями 227, 227.1 и 228 Налогового кодекса Российской Федерации (сумма платежа (перерасчеты, недоимка и задолженность по соответствующему платежу, в том числе по отмененному)	182	1 01 02010 01 1000 110	1 501 997 558,53
Налог на доходы физических лиц с доходов, источником которых является налоговый агент, за исключением доходов, в отношении которых исчисление и уплата налога осуществляются в соответствии со статьями 227, 227.1 и 228 Налогового кодекса Российской Федерации (пени по соответствующему платежу)	182	1 01 02010 01 2100 110	1 321 856,32

ОФИЦИАЛЬНЫЕ НОВОСТИ АГО

Наименование показателя	Код бюджетной классификации		Кассовое исполнение
	главного администратора доходов	доходов бюджета Ангарского городского округа	
Налог на доходы физических лиц с доходов, источником которых является налоговый агент, за исключением доходов, в отношении которых исчисление и уплата налога осуществляются в соответствии со статьями 227, 227.1 и 228 Налогового кодекса Российской Федерации (суммы денежных взысканий (штрафов) по соответствующему платежу согласно законодательству Российской Федерации)	182	1 01 02010 01 3000 110	869 910,97
Налог на доходы физических лиц с доходов, источником которых является налоговый агент, за исключением доходов, в отношении которых исчисление и уплата налога осуществляются в соответствии со статьями 227, 227.1 и 228 Налогового кодекса Российской Федерации (прочие поступления)	182	1 01 02010 01 4000 110	-195 371,50
Налог на доходы физических лиц с доходов, источником которых является налоговый агент, за исключением доходов, в отношении которых исчисление и уплата налога осуществляются в соответствии со статьями 227, 227.1 и 228 Налогового кодекса Российской Федерации (уплата процентов, начисленных на суммы излишне взысканных (уплаченных) платежей, а также при нарушении сроков их возврата)	182	1 01 02010 01 5000 110	-1 672,04
Налог на доходы физических лиц с доходов, полученных от осуществления деятельности физическими лицами, зарегистрированными в качестве индивидуальных предпринимателей, нотариусов, занимающихся частной практикой, адвокатов, учредивших адвокатские кабинеты, и других лиц, занимающихся частной практикой в соответствии со статьей 227 Налогового кодекса Российской Федерации (сумма платежа (перерасчеты, недоимка и задолженность по соответствующему платежу, в том числе по отмененному)	182	1 01 02020 01 1000 110	5 323 228,40
Налог на доходы физических лиц с доходов, полученных от осуществления деятельности физическими лицами, зарегистрированными в качестве индивидуальных предпринимателей, нотариусов, занимающихся частной практикой, адвокатов, учредивших адвокатские кабинеты, и других лиц, занимающихся частной практикой в соответствии со статьей 227 Налогового кодекса Российской Федерации (пени по соответствующему платежу)	182	1 01 02020 01 2100 110	78 131,02
Налог на доходы физических лиц с доходов, полученных от осуществления деятельности физическими лицами, зарегистрированными в качестве индивидуальных предпринимателей, нотариусов, занимающихся частной практикой, адвокатов, учредивших адвокатские кабинеты, и других лиц, занимающихся частной практикой в соответствии со статьей 227 Налогового кодекса Российской Федерации (суммы денежных взысканий (штрафов) по соответствующему платежу согласно законодательству Российской Федерации)	182	1 01 02020 01 3000 110	13 051,46
Налог на доходы физических лиц с доходов, полученных физическими лицами в соответствии со статьей 228 Налогового кодекса Российской Федерации (сумма платежа (перерасчеты, недоимка и задолженность по соответствующему платежу, в том числе по отмененному)	182	1 01 02030 01 1000 110	13 779 338,70
Налог на доходы физических лиц с доходов, полученных физическими лицами в соответствии со статьей 228 Налогового кодекса Российской Федерации (пени по соответствующему платежу)	182	1 01 02030 01 2100 110	355 159,96
Налог на доходы физических лиц с доходов, полученных физическими лицами в соответствии со статьей 228 Налогового кодекса Российской Федерации (суммы денежных взысканий (штрафов) по соответствующему платежу согласно законодательству Российской Федерации)	182	1 01 02030 01 3000 110	27 291,96
Налог на доходы физических лиц с доходов, полученных физическими лицами в соответствии со статьей 228 Налогового кодекса Российской Федерации (прочие поступления)	182	1 01 02030 01 4000 110	37 490,43
Налог на доходы физических лиц с доходов, полученных физическими лицами в соответствии со статьей 228 Налогового кодекса Российской Федерации (уплата процентов, начисленных на суммы излишне взысканных (уплаченных) платежей, а также при нарушении сроков их возврата)	182	1 01 02030 01 5000 110	-224,09
Налог на доходы физических лиц в виде фиксированных авансовых платежей с доходов, полученных физическими лицами, являющимися иностранными гражданами, осуществляющими трудовую деятельность по найму на основании патента в соответствии со статьей 227.1 Налогового кодекса Российской Федерации (сумма платежа (перерасчеты, недоимка и задолженность по соответствующему платежу, в том числе по отмененному)	182	1 01 02040 01 1000 110	451 008,00
Налог на доходы физических лиц в части суммы налога, превышающей 650 000 рублей, относящейся к части налоговой базы, превышающей 5 000 000 рублей (за исключением налога на доходы физических лиц с сумм прибыли контролируемой иностранной компании, в том числе фиксированной прибыли контролируемой иностранной компании) (сумма платежа (перерасчеты, недоимка и задолженность по соответствующему платежу, в том числе по отмененному)	182	1 01 02080 01 1000 110	80 891 991,66
Налог на доходы физических лиц в части суммы налога, превышающей 650 000 рублей, относящейся к части налоговой базы, превышающей 5 000 000 рублей (за исключением налога на доходы физических лиц с сумм прибыли контролируемой иностранной компании, в том числе фиксированной прибыли контролируемой иностранной компании) (пени по соответствующему платежу)	182	1 01 02080 01 2100 110	9 022,38
Налог на доходы физических лиц в части суммы налога, превышающей 650 000 рублей, относящейся к части налоговой базы, превышающей 5 000 000 рублей (за исключением налога на доходы физических лиц с сумм прибыли контролируемой иностранной компании, в том числе фиксированной прибыли контролируемой иностранной компании) (суммы денежных взысканий (штрафов) по соответствующему платежу согласно законодательству Российской Федерации)	182	1 01 02080 01 3000 110	371,22
Налог на доходы физических лиц с сумм прибыли контролируемой иностранной компании, полученной физическими лицами, признаваемыми контролирующими лицами этой компании, перешедшими на особый порядок уплаты на основании подачи в налоговый орган соответствующего уведомления (в части суммы налога, превышающей 650 000 рублей) (сумма платежа (перерасчеты, недоимка и задолженность по соответствующему платежу, в том числе по отмененному)	182	1 01 02110 01 1000 110	544,30
Налог на доходы физических лиц с сумм прибыли контролируемой иностранной компании, полученной физическими лицами, признаваемыми контролирующими лицами этой компании, перешедшими на особый порядок уплаты на основании подачи в налоговый орган соответствующего уведомления (в части суммы налога, превышающей 650 000 рублей) (пени по соответствующему платежу)	182	1 01 02110 01 2100 110	26,56
Налог, взимаемый с налогоплательщиков, выбравших в качестве объекта налогообложения доходы (сумма платежа (перерасчеты, недоимка и задолженность по соответствующему платежу, в том числе по отмененному)	182	1 05 01011 01 1000 110	181 569 183,76
Налог, взимаемый с налогоплательщиков, выбравших в качестве объекта налогообложения доходы (пени по соответствующему платежу)	182	1 05 01011 01 2100 110	3 376 318,60
Налог, взимаемый с налогоплательщиков, выбравших в качестве объекта налогообложения доходы (суммы денежных взысканий (штрафов) по соответствующему платежу согласно законодательству Российской Федерации)	182	1 05 01011 01 3000 110	53 497,40
Налог, взимаемый с налогоплательщиков, выбравших в качестве объекта налогообложения доходы (прочие поступления)	182	1 05 01011 01 4000 110	393 745,20
Налог, взимаемый с налогоплательщиков, выбравших в качестве объекта налогообложения доходы (за налоговые периоды, истекшие до 1 января 2011 года) (сумма платежа (перерасчеты, недоимка и задолженность по соответствующему платежу, в том числе по отмененному)	182	1 05 01012 01 1000 110	-13 657,48
Налог, взимаемый с налогоплательщиков, выбравших в качестве объекта налогообложения доходы (за налоговые периоды, истекшие до 1 января 2011 года) (пени по соответствующему платежу)	182	1 05 01012 01 2100 110	-0,15
Налог, взимаемый с налогоплательщиков, выбравших в качестве объекта налогообложения доходы (за налоговые периоды, истекшие до 1 января 2011 года) (суммы денежных взысканий (штрафов) по соответствующему платежу согласно законодательству Российской Федерации)	182	1 05 01012 01 3000 110	810,00
Налог, взимаемый с налогоплательщиков, выбравших в качестве объекта налогообложения доходы, уменьшенные на величину расходов (в том числе минимальный налог, зачисляемый в бюджеты субъектов Российской Федерации (сумма платежа (перерасчеты, недоимка и задолженность по соответствующему платежу, в том числе по отмененному)	182	1 05 01021 01 1000 110	105 856 073,68
Налог, взимаемый с налогоплательщиков, выбравших в качестве объекта налогообложения доходы, уменьшенные на величину расходов (в том числе минимальный налог, зачисляемый в бюджеты субъектов Российской Федерации (пени по соответствующему платежу)	182	1 05 01021 01 2100 110	1 949 176,58
Налог, взимаемый с налогоплательщиков, выбравших в качестве объекта налогообложения доходы, уменьшенные на величину расходов (в том числе минимальный налог, зачисляемый в бюджеты субъектов Российской Федерации (суммы денежных взысканий (штрафов) по соответствующему платежу согласно законодательству Российской Федерации)	182	1 05 01021 01 3000 110	12 423,12
Налог, взимаемый с налогоплательщиков, выбравших в качестве объекта налогообложения доходы, уменьшенные на величину расходов (в том числе минимальный налог, зачисляемый в бюджеты субъектов Российской Федерации (прочие поступления)	182	1 05 01021 01 4000 110	-59 649,25
Налог, взимаемый с налогоплательщиков, выбравших в качестве объекта налогообложения доходы, уменьшенные на величину расходов (за налоговые периоды, истекшие до 1 января 2011 года) (пени по соответствующему платежу)	182	1 05 01022 01 2100 110	2 952,37
Минимальный налог, зачисляемый в бюджеты субъектов Российской Федерации (за налоговые периоды, истекшие до 1 января 2016 года) (сумма платежа (перерасчеты, недоимка и задолженность по соответствующему платежу, в том числе по отмененному)	182	1 05 01050 01 1000 110	-4 117,52

Наименование показателя	Код бюджетной классификации		Кассовое исполнение
	главного администратора доходов	доходов бюджета Ангарского городского округа	
Минимальный налог, зачисляемый в бюджеты субъектов Российской Федерации (за налоговые периоды, истекшие до 1 января 2016 года) (пени по соответствующему платежу)	182	1 05 01050 01 2100 110	612,13
Единый налог на вмененный доход для отдельных видов деятельности (сумма платежа (перерасчеты, недоимка и задолженность по соответствующему платежу, в том числе по отмененному)	182	1 05 02010 02 1000 110	-496 221,68
Единый налог на вмененный доход для отдельных видов деятельности (пени по соответствующему платежу)	182	1 05 02010 02 2100 110	151 071,66
Единый налог на вмененный доход для отдельных видов деятельности (суммы денежных взысканий (штрафов) по соответствующему платежу согласно законодательству Российской Федерации)	182	1 05 02010 02 3000 110	49 156,19
Единый налог на вмененный доход для отдельных видов деятельности (за налоговые периоды, истекшие до 1 января 2011 года) (сумма платежа (перерасчеты, недоимка и задолженность по соответствующему платежу, в том числе по отмененному)	182	1 05 02020 02 1000 110	-116 783,96
Единый налог на вмененный доход для отдельных видов деятельности (за налоговые периоды, истекшие до 1 января 2011 года) (пени по соответствующему платежу)	182	1 05 02020 02 2100 110	-292,80
Единый налог на вмененный доход для отдельных видов деятельности (за налоговые периоды, истекшие до 1 января 2011 года) (суммы денежных взысканий (штрафов) по соответствующему платежу согласно законодательству Российской Федерации)	182	1 05 02020 02 3000 110	-166,73
Единый сельскохозяйственный налог (сумма платежа (перерасчеты, недоимка и задолженность по соответствующему платежу, в том числе по отмененному)	182	1 05 03010 01 1000 110	215 466,59
Единый сельскохозяйственный налог (пени по соответствующему платежу)	182	1 05 03010 01 2100 110	91 071,41
Единый сельскохозяйственный налог (суммы денежных взысканий (штрафов) по соответствующему платежу согласно законодательству Российской Федерации)	182	1 05 03010 01 3000 110	250,00
Налог, взимаемый в связи с применением патентной системы налогообложения, зачисляемый в бюджеты городских округов (сумма платежа (перерасчеты, недоимка и задолженность по соответствующему платежу, в том числе по отмененному)	182	1 05 04010 02 1000 110	59 011 858,21
Налог, взимаемый в связи с применением патентной системы налогообложения, зачисляемый в бюджеты городских округов (пени по соответствующему платежу)	182	1 05 04010 02 2100 110	178 657,37
Налог, взимаемый в связи с применением патентной системы налогообложения, зачисляемый в бюджеты городских округов (прочие поступления)	182	1 05 04010 02 4000 110	124 436,18
Налог на имущество физических лиц, взимаемый по ставкам, применяемым к объектам налогообложения, расположенным в границах городских округов (сумма платежа (перерасчеты, недоимка и задолженность по соответствующему платежу, в том числе по отмененному)	182	1 06 01020 04 1000 110	76 160 221,13
Налог на имущество физических лиц, взимаемый по ставкам, применяемым к объектам налогообложения, расположенным в границах городских округов (пени по соответствующему платежу)	182	1 06 01020 04 2100 110	2 464 130,09
Налог на имущество физических лиц, взимаемый по ставкам, применяемым к объектам налогообложения, расположенным в границах городских округов (проценты по соответствующему платежу)	182	1 06 01020 04 2200 110	150,49
Налог на имущество физических лиц, взимаемый по ставкам, применяемым к объектам налогообложения, расположенным в границах городских округов (суммы денежных взысканий (штрафов) по соответствующему платежу согласно законодательству Российской Федерации)	182	1 06 01020 04 3000 110	-200,00
Налог на имущество физических лиц, взимаемый по ставкам, применяемым к объектам налогообложения, расположенным в границах городских округов (прочие поступления)	182	1 06 01020 04 4000 110	-62 331,89
Налог на имущество физических лиц, взимаемый по ставкам, применяемым к объектам налогообложения, расположенным в границах городских округов (уплата процентов, начисленных на суммы излишне взысканных (уплаченных) платежей, а также при нарушении сроков их возврата)	182	1 06 01020 04 5000 110	-78,57
Земельный налог с организаций, обладающих земельным участком, расположенным в границах городских округов (сумма платежа (перерасчеты, недоимка и задолженность по соответствующему платежу, в том числе по отмененному)	182	1 06 06032 04 1000 110	15 037 230,44
Земельный налог с организаций, обладающих земельным участком, расположенным в границах городских округов (пени по соответствующему платежу)	182	1 06 06032 04 2100 110	3 811 547,52
Земельный налог с организаций, обладающих земельным участком, расположенным в границах городских округов (проценты по соответствующему платежу)	182	1 06 06032 04 2200 110	11 847,45
Земельный налог с организаций, обладающих земельным участком, расположенным в границах городских округов (суммы денежных взысканий (штрафов) по соответствующему платежу согласно законодательству Российской Федерации)	182	1 06 06032 04 3000 110	16 685,29
Земельный налог с организаций, обладающих земельным участком, расположенным в границах городских округов (прочие поступления)	182	1 06 06032 04 4000 110	20 935,00

Наименование показателя	Код бюджетной классификации		Кассовое исполнение
	главного администратора доходов	доходов бюджета Ангарского городского округа	
Земельный налог с физических лиц, обладающих земельным участком, расположенным в границах городских округов (сумма платежа (перерасчеты, недоимка и задолженность по соответствующему платежу, в том числе по отмененному)	182	1 06 06042 04 1000 110	28 540 816,61
Земельный налог с физических лиц, обладающих земельным участком, расположенным в границах городских округов (пени по соответствующему платежу)	182	1 06 06042 04 2100 110	472 553,77
Земельный налог с физических лиц, обладающих земельным участком, расположенным в границах городских округов (проценты по соответствующему платежу)	182	1 06 06042 04 2200 110	1 493,34
Земельный налог с физических лиц, обладающих земельным участком, расположенным в границах городских округов (суммы денежных взысканий (штрафов) по соответствующему платежу согласно законодательству Российской Федерации)	182	1 06 06042 04 3000 110	-3 858,10
Земельный налог с физических лиц, обладающих земельным участком, расположенным в границах городских округов (прочие поступления)	182	1 06 06042 04 4000 110	-33 841,48
Государственная пошлина по делам, рассматриваемым в судах общей юрисдикции, мировыми судьями (за исключением Верховного Суда Российской Федерации) (государственная пошлина, уплачиваемая при обращении в суды)	182	1 08 03010 01 1050 110	42 358 469,12
Государственная пошлина по делам, рассматриваемым в судах общей юрисдикции, мировыми судьями (за исключением Верховного Суда Российской Федерации) (государственная пошлина, уплачиваемая на основании судебных актов по результатам рассмотрения дел по существу)	182	1 08 03010 01 1060 110	3 602 912,12
Государственная пошлина по делам, рассматриваемым в судах общей юрисдикции, мировыми судьями (за исключением Верховного Суда Российской Федерации) (прочие поступления)	182	1 08 03010 01 4000 110	-18 366,91
Налог на прибыль организаций, зачислявшийся до 1 января 2005 года в местные бюджеты, мобилизуемый на территориях городских округов (пени по соответствующему платежу)	182	1 09 01020 04 2100 110	2,20
Налог на имущество предприятий (пени по соответствующему платежу)	182	1 09 04010 02 2100 110	36,78
Налог на имущество предприятий (суммы денежных взысканий (штрафов) по соответствующему платежу согласно законодательству Российской Федерации)	182	1 09 04010 02 3000 110	82,43
Земельный налог (по обязательствам, возникшим до 1 января 2006 года), мобилизуемый на территориях городских округов (сумма платежа (перерасчеты, недоимка и задолженность по соответствующему платежу, в том числе по отмененному)	182	1 09 04052 04 1000 110	-1 578,21
Земельный налог (по обязательствам, возникшим до 1 января 2006 года), мобилизуемый на территориях городских округов (пени по соответствующему платежу)	182	1 09 04052 04 2100 110	17,21
Налог с продаж (сумма платежа (перерасчеты, недоимка и задолженность по соответствующему платежу, в том числе по отмененному)	182	1 09 06010 02 1000 110	-450,92
Налог с продаж (пени по соответствующему платежу)	182	1 09 06010 02 2100 110	452,80
Доходы от денежных взысканий (штрафов), поступающие в счет погашения задолженности, образовавшейся до 1 января 2020 года, подлежащие зачислению в федеральный бюджет и бюджет муниципального образования по нормативам, действовавшим в 2019 году	182	1 16 10129 01 0000 140	327 397,17
Главное управление Министерства внутренних дел Российской Федерации по Иркутской области Восточно-Сибирское линейное управление Министерства внутренних дел Российской Федерации на транспорте	188		247 988,19
Доходы от денежных взысканий (штрафов), поступающие в счет погашения задолженности, образовавшейся до 1 января 2020 года, подлежащие зачислению в бюджет муниципального образования по нормативам, действовавшим в 2019 году (доходы бюджетов городских округов за исключением доходов, направляемых на формирование муниципального дорожного фонда, а также иных платежей в случае принятия решения финансовым органом муниципального образования о раздельном учете задолженности)	188	1 16 10123 01 0041 140	247 988,19
Управление Федеральной службы государственной регистрации, кадастра и картографии по Иркутской области	321		-110,05
Доходы от денежных взысканий (штрафов), поступающие в счет погашения задолженности, образовавшейся до 1 января 2020 года, подлежащие зачислению в бюджет муниципального образования по нормативам, действовавшим в 2019 году (доходы бюджетов городских округов за исключением доходов, направляемых на формирование муниципального дорожного фонда, а также иных платежей в случае принятия решения финансовым органом муниципального образования о раздельном учете задолженности)	321	1 16 10123 01 0041 140	-110,05
администрация Ангарского городского округа	701		19 982 017,26
Прочие доходы от компенсации затрат бюджетов городских округов	701	1 13 02994 04 0000 130	1 654 367,65
Административные штрафы, установленные законами субъектов Российской Федерации об административных правонарушениях, за нарушение муниципальных правовых актов	701	1 16 02020 02 0000 140	164 584,32

ОФИЦИАЛЬНЫЕ НОВОСТИ АГО

Наименование показателя	Код бюджетной классификации		Кассовое исполнение
	главного администратора доходов	доходов бюджета Ангарского городского округа	
Штрафы, неустойки, пени, уплаченные в случае просрочки исполнения поставщиком (подрядчиком, исполнителем) обязательств, предусмотренных муниципальным контрактом, заключенным муниципальным органом, казенным учреждением городского округа	701	1 16 07010 04 0000 140	91 571,35
Прочее возмещение ущерба, причиненного муниципальному имуществу городского округа (за исключением имущества, закрепленного за муниципальными бюджетными (автономными) учреждениями, унитарными предприятиями)	701	1 16 10032 04 0000 140	94 498,95
Доходы от денежных взысканий (штрафов), поступающие в счет погашения задолженности, образовавшейся до 1 января 2020 года, подлежащие зачислению в бюджет муниципального образования по нормативам, действовавшим в 2019 году (доходы бюджетов городских округов за исключением доходов, направляемых на формирование муниципального дорожного фонда, а также иных платежей в случае принятия решения финансовым органом муниципального образования о раздельном учете задолженности)	701	1 16 10123 01 0041 140	9 961,32
Платежи по искам о возмещении вреда, причиненного окружающей среде, а также платежи, уплачиваемые при добровольном возмещении вреда, причиненного окружающей среде (за исключением вреда, причиненного окружающей среде на особо охраняемых природных территориях, а также вреда, причиненного водным объектам), подлежащие зачислению в бюджет муниципального образования	701	1 16 11050 01 0000 140	145 751,09
Прочие неналоговые доходы бюджетов городских округов	701	1 17 05040 04 0000 180	582 187,18
Инициативные платежи, зачисляемые в бюджеты городских округов (реализация инициативного проекта «Ремонт здания приюта ОБФ «Семьи детям»)	701	1 17 15020 04 0601 150	116 000,00
Субвенции бюджетам городских округов на выполнение передаваемых полномочий субъектов Российской Федерации	701	2 02 30024 04 0000 150	18 212 794,00
Субвенции бюджетам городских округов на осуществление полномочий по составлению (изменению) списков кандидатов в присяжные заседатели федеральных судов общей юрисдикции в Российской Федерации	701	2 02 35120 04 0000 150	282 100,00
Прочие безвозмездные поступления от негосударственных организаций в бюджеты городских округов	701	2 04 04099 04 0000 150	1 257 899,00
Возврат остатков субвенций на осуществление полномочий по составлению (изменению) списков кандидатов в присяжные заседатели федеральных судов общей юрисдикции в Российской Федерации из бюджетов городских округов	701	2 19 35120 04 0000 150	-7 775,60
Возврат остатков субвенций на проведение Всероссийской переписи населения 2020 года из бюджетов городских округов	701	2 19 35469 04 0000 150	-2 621 922,00
Комитет по управлению муниципальным имуществом администрации Ангарского городского округа	702		571 841 995,21
Государственная пошлина за выдачу разрешения на установку рекламной конструкции (сумма платежа (перерасчеты, недоимка и задолженность по соответствующему платежу, в том числе по отмененному)	702	1 08 07150 01 1000 110	40 000,00
Доходы, получаемые в виде арендной платы за земельные участки, государственная собственность на которые не разграничена и которые расположены в границах городских округов, а также средства от продажи права на заключение договоров аренды указанных земельных участков (сумма платежа)	702	1 11 05012 04 1000 120	124 587 166,76
Доходы, получаемые в виде арендной платы за земельные участки, государственная собственность на которые не разграничена и которые расположены в границах городских округов, а также средства от продажи права на заключение договоров аренды указанных земельных участков (пени, проценты)	702	1 11 05012 04 2000 120	4 177 377,55
Доходы, получаемые в виде арендной платы, а также средства от продажи права на заключение договоров аренды за земли, находящиеся в собственности городских округов (за исключением земельных участков муниципальных бюджетных и автономных учреждений) (сумма платежа)	702	1 11 05024 04 1000 120	5 102 053,37
Доходы, получаемые в виде арендной платы, а также средства от продажи права на заключение договоров аренды за земли, находящиеся в собственности городских округов (за исключением земельных участков муниципальных бюджетных и автономных учреждений) (пени, проценты)	702	1 11 05024 04 2000 120	901 212,18
Доходы от сдачи в аренду имущества, находящегося в оперативном управлении органов управления городских округов и созданных ими учреждений (за исключением имущества муниципальных бюджетных и автономных учреждений) (сумма платежа)	702	1 11 05034 04 1000 120	678 989,87
Доходы от сдачи в аренду имущества, находящегося в оперативном управлении органов управления городских округов и созданных ими учреждений (за исключением имущества муниципальных бюджетных и автономных учреждений) (пени, проценты)	702	1 11 05034 04 2000 120	4 760,10
Плата по соглашениям об установлении сервитута, заключенным органами местного самоуправления городских округов, государственными или муниципальными предприятиями либо государственными или муниципальными учреждениями в отношении земельных участков, государственная собственность на которые не разграничена и которые расположены в границах городских округов (сумма платежа)	702	1 11 05312 04 1000 120	131 663,46
Плата по соглашениям об установлении сервитута, заключенным органами местного самоуправления городских округов, государственными или муниципальными предприятиями либо государственными или муниципальными учреждениями в отношении земельных участков, государственная собственность на которые не разграничена и которые расположены в границах городских округов (пени, проценты)	702	1 11 05312 04 2000 120	310,01
Плата по соглашениям об установлении сервитута, заключенным органами местного самоуправления городских округов, государственными или муниципальными предприятиями либо государственными или муниципальными учреждениями в отношении земельных участков, находящихся в собственности городских округов (сумма платежа)	702	1 11 05324 04 1000 120	2 357 953,85
Плата по соглашениям об установлении сервитута, заключенным органами местного самоуправления городских округов, государственными или муниципальными предприятиями либо государственными или муниципальными учреждениями в отношении земельных участков, находящихся в собственности городских округов (пени, проценты)	702	1 11 05324 04 2000 120	54,39
Плата за публичный сервитут, предусмотренная решением уполномоченного органа об установлении публичного сервитута в отношении земельных участков, государственная собственность на которые не разграничена и которые расположены в границах городских округов и не предоставленных гражданам или юридическим лицам (за исключением органов государственной власти (государственных органов), органов местного самоуправления (муниципальных органов), органов управления государственными внебюджетными фондами и казенных учреждений) (сумма платежа)	702	1 11 05410 04 1000 120	138 124,03
Плата за публичный сервитут, предусмотренная решением уполномоченного органа об установлении публичного сервитута в отношении земельных участков, находящихся в собственности городских округов и не предоставленных гражданам или юридическим лицам (за исключением органов государственной власти (государственных органов), органов местного самоуправления (муниципальных органов), органов управления государственными внебюджетными фондами и казенных учреждений) (сумма платежа)	702	1 11 05420 04 1000 120	1 374,42
Прочие поступления от использования имущества, находящегося в собственности городских округов (за исключением имущества муниципальных бюджетных и автономных учреждений, а также имущества муниципальных унитарных предприятий, в том числе казенных) (аренда имущества, сумма платежа)	702	1 11 09044 04 1001 120	24 794 452,85
Прочие поступления от использования имущества, находящегося в собственности городских округов (за исключением имущества муниципальных бюджетных и автономных учреждений, а также имущества муниципальных унитарных предприятий, в том числе казенных) (аренда рекламных конструкций, сумма платежа)	702	1 11 09044 04 1002 120	39 201,81
Прочие поступления от использования имущества, находящегося в собственности городских округов (за исключением имущества муниципальных бюджетных и автономных учреждений, а также имущества муниципальных унитарных предприятий, в том числе казенных) (социальный найм, сумма платежа)	702	1 11 09044 04 1003 120	14 958 742,11
Прочие поступления от использования имущества, находящегося в собственности городских округов (за исключением имущества муниципальных бюджетных и автономных учреждений, а также имущества муниципальных унитарных предприятий, в том числе казенных) (размещение нестационарных торговых объектов, сумма платежа)	702	1 11 09044 04 1004 120	-338 040,68
Прочие поступления от использования имущества, находящегося в собственности городских округов (за исключением имущества муниципальных бюджетных и автономных учреждений, а также имущества муниципальных унитарных предприятий, в том числе казенных) (концессионная плата, сумма платежа)	702	1 11 09044 04 1005 120	1 000,00
Прочие поступления от использования имущества, находящегося в собственности городских округов (за исключением имущества муниципальных бюджетных и автономных учреждений, а также имущества муниципальных унитарных предприятий, в том числе казенных) (проценты, штрафные санкции за пользование займом)	702	1 11 09044 04 1006 120	1 846 137,17
Прочие поступления от использования имущества, находящегося в собственности городских округов (за исключением имущества муниципальных бюджетных и автономных учреждений, а также имущества муниципальных унитарных предприятий, в том числе казенных) (аренда имущества, пени, проценты)	702	1 11 09044 04 2001 120	1 051 313,20
Прочие поступления от использования имущества, находящегося в собственности городских округов (за исключением имущества муниципальных бюджетных и автономных учреждений, а также имущества муниципальных унитарных предприятий, в том числе казенных) (аренда рекламных конструкций, пени, проценты)	702	1 11 09044 04 2002 120	-64 800,00
Прочие поступления от использования имущества, находящегося в собственности городских округов (за исключением имущества муниципальных бюджетных и автономных учреждений, а также имущества муниципальных унитарных предприятий, в том числе казенных) (социальный найм, пени, проценты)	702	1 11 09044 04 2003 120	830 297,63

Наименование показателя	Код бюджетной классификации		Кассовое исполнение
	главного администратора доходов	доходов бюджета Ангарского городского округа	
Прочие поступления от использования имущества, находящегося в собственности городских округов (за исключением имущества муниципальных бюджетных и автономных учреждений, а также имущества муниципальных унитарных предприятий, в том числе казенных) (размещение нестационарных торговых объектов, пени, проценты)	702	1 11 09044 04 2004 120	3 276,29
Плата, поступившая в рамках договора за предоставление права на размещение и эксплуатацию нестационарного торгового объекта, установку и эксплуатацию рекламных конструкций на землях или земельных участках, находящихся в собственности городских округов, и на землях или земельных участках, государственная собственность на которые не разграничена (плата за установку и эксплуатацию рекламных конструкций, сумма платежа)	702	1 11 09080 04 1001 120	11 472 233,95
Плата, поступившая в рамках договора за предоставление права на размещение и эксплуатацию нестационарного торгового объекта, установку и эксплуатацию рекламных конструкций на землях или земельных участках, находящихся в собственности городских округов, и на землях или земельных участках, государственная собственность на которые не разграничена (плата за размещение и эксплуатацию нестационарного торгового объекта, сумма платежа)	702	1 11 09080 04 1002 120	15 965 994,37
Плата, поступившая в рамках договора за предоставление права на размещение и эксплуатацию нестационарного торгового объекта, установку и эксплуатацию рекламных конструкций на землях или земельных участках, находящихся в собственности городских округов, и на землях или земельных участках, государственная собственность на которые не разграничена (плата за установку и эксплуатацию рекламных конструкций, пени, проценты)	702	1 11 09080 04 2001 120	84 810,51
Плата, поступившая в рамках договора за предоставление права на размещение и эксплуатацию нестационарного торгового объекта, установку и эксплуатацию рекламных конструкций на землях или земельных участках, находящихся в собственности городских округов, и на землях или земельных участках, государственная собственность на которые не разграничена (плата за размещение и эксплуатацию нестационарного торгового объекта, пени, проценты)	702	1 11 09080 04 2002 120	191 989,00
Плата, поступившая в рамках договора за предоставление права на размещение и эксплуатацию нестационарного торгового объекта, установку и эксплуатацию рекламных конструкций на землях или земельных участках, находящихся в собственности городских округов, и на землях или земельных участках, государственная собственность на которые не разграничена (плата за установку и эксплуатацию рекламных конструкций, неосновательное обогащение)	702	1 11 09080 04 3001 120	261 823,56
Прочие доходы от оказания платных услуг (работ) получателями средств бюджетов городских округов	702	1 13 01994 04 0000 130	28 000,00
Доходы, поступающие в порядке возмещения расходов, понесенных в связи с эксплуатацией имущества городских округов	702	1 13 02064 04 0000 130	2 096 177,90
Прочие доходы от компенсации затрат бюджетов городских округов	702	1 13 02994 04 0000 130	19 716 585,77
Доходы от продажи квартир, находящихся в собственности городских округов (сумма платежа)	702	1 14 01040 04 1000 410	12 153 089,08
Доходы от продажи квартир, находящихся в собственности городских округов (пени, проценты)	702	1 14 01040 04 2000 410	100 200,09
Доходы от реализации иного имущества, находящегося в собственности городских округов (за исключением имущества муниципальных бюджетных и автономных учреждений, а также имущества муниципальных унитарных предприятий, в том числе казенных), в части реализации основных средств по указанному имуществу (преимущественное право, сумма платежа)	702	1 14 02043 04 1001 410	24 302 878,23
Доходы от реализации иного имущества, находящегося в собственности городских округов (за исключением имущества муниципальных бюджетных и автономных учреждений, а также имущества муниципальных унитарных предприятий, в том числе казенных), в части реализации основных средств по указанному имуществу (приватизация, сумма платежа)	702	1 14 02043 04 1002 410	23 865 166,67
Доходы от реализации иного имущества, находящегося в собственности городских округов (за исключением имущества муниципальных бюджетных и автономных учреждений, а также имущества муниципальных унитарных предприятий, в том числе казенных), в части реализации основных средств по указанному имуществу (преимущественное право, пени, проценты)	702	1 14 02043 04 2001 410	109 914,19
Средства от распоряжения и реализации выморочного имущества, обращенного в собственность городских округов (в части реализации основных средств по указанному имуществу) (сумма платежа)	702	1 14 03040 04 1000 410	1 418 500,00
Доходы от продажи земельных участков, государственная собственность на которые не разграничена и которые расположены в границах городских округов (сумма платежа)	702	1 14 06012 04 1000 430	21 652 034,90
Доходы от продажи земельных участков, находящихся в собственности городских округов (за исключением земельных участков муниципальных бюджетных и автономных учреждений) (сумма платежа)	702	1 14 06024 04 1000 430	9 114 302,00
Плата за увеличение площади земельных участков, находящихся в частной собственности, в результате перераспределения таких земельных участков и земель (или) земельных участков, государственная собственность на которые не разграничена и которые расположены в границах городских округов (сумма платежа)	702	1 14 06312 04 1000 430	2 379 199,00
Административные штрафы, установленные главой 7 Кодекса Российской Федерации об административных правонарушениях, за административные правонарушения в области охраны собственности, выявленные должностными лицами органов муниципального контроля	702	1 16 01074 01 0000 140	5 000,00
Штрафы, неустойки, пени, уплаченные в случае просрочки исполнения поставщиком (подрядчиком, исполнителем) обязательств, предусмотренных муниципальным контрактом, заключенным муниципальным органом, казенным учреждением городского округа	702	1 16 07010 04 0000 140	342,84
Иные штрафы, неустойки, пени, уплаченные в соответствии с законом или договором в случае неисполнения или ненадлежащего исполнения обязательств перед муниципальным органом, (муниципальным казенным учреждением) городского округа	702	1 16 07090 04 0000 140	277 554,90
Невыясненные поступления, зачисляемые в бюджеты городских округов	702	1 17 01040 04 0000 180	298 866,77
Прочие неналоговые доходы бюджетов городских округов	702	1 17 05040 04 0000 180	10 636 157,77
Инициативные платежи, зачисляемые в бюджеты городских округов (реализация инициативного проекта «Ремонт сооружения «Танцплощадка» в парке «Современник»)	702	1 17 15020 04 0608 150	200 000,00
Субсидии бюджетам городских округов на обеспечение мероприятий по переселению граждан из аварийного жилищного фонда, в том числе переселению граждан из аварийного жилищного фонда с учетом необходимости развития малоэтажного жилищного строительства, за счет средств, поступивших от государственной корпорации - Фонда содействия реформированию жилищно-коммунального хозяйства	702	2 02 20299 04 0000 150	196 741 024,88
Субсидии бюджетам городских округов на реализацию мероприятий по обеспечению жильем молодых семей	702	2 02 25497 04 0000 150	29 288 444,14
Прочие субсидии бюджетам городских округов	702	2 02 29999 04 0000 150	8 905 182,33
Возврат остатков субсидий на реализацию мероприятий по обеспечению жильем молодых семей из бюджетов городских округов	702	2 19 25497 04 0000 150	-666 098,01
Комитет по экономике и финансам администрации Ангарского городского округа	703		402 324 894,19
Доходы от перечисления части прибыли, остающейся после уплаты налогов и иных обязательных платежей муниципальных унитарных предприятий, созданных городскими округами	703	1 11 07014 04 0000 120	9 253 134,90
Прочие доходы от компенсации затрат бюджетов городских округов	703	1 13 02994 04 0000 130	611 841,60
Дотации бюджетам городских округов на поддержку мер по обеспечению сбалансированности бюджетов	703	2 02 15002 04 0000 150	162 033 400,00
Прочие субсидии бюджетам городских округов	703	2 02 29999 04 0000 150	229 946 700,00
Субвенции бюджетам городских округов на выполнение передаваемых полномочий субъектов Российской Федерации	703	2 02 30024 04 0000 150	444 400,00
Прочие безвозмездные поступления в бюджеты городских округов	703	2 07 04050 04 0000 150	35 417,69
Управление образования администрации Ангарского городского округа	706		4 028 216 870,62
Прочие доходы от компенсации затрат бюджетов городских округов	706	1 13 02994 04 0000 130	20 841,52
Иные штрафы, неустойки, пени, уплаченные в соответствии с законом или договором в случае неисполнения или ненадлежащего исполнения обязательств перед муниципальным органом, (муниципальным казенным учреждением) городского округа	706	1 16 07090 04 0000 140	20 030,00
Инициативные платежи, зачисляемые в бюджеты городских округов (реализация инициативного проекта «Мы и наша безопасность»)	706	1 17 15020 04 0611 150	200 000,00
Инициативные платежи, зачисляемые в бюджеты городских округов (реализация инициативного проекта «Организация многофункциональных спортивных площадок на территории Гимназии №8 для учащихся начального звена»)	706	1 17 15020 04 0612 150	180 000,00
Инициативные платежи, зачисляемые в бюджеты городских округов (реализация инициативного проекта «Центр инклюзии. Территория уникальных людей»)	706	1 17 15020 04 0613 150	200 000,00
Инициативные платежи, зачисляемые в бюджеты городских округов (реализация инициативного проекта «Проведение текущего ремонта здания, находящегося на территории МБОУ «СОШ №15», имеющего помещение лыжной базы»)	706	1 17 15020 04 0614 150	200 000,00
Субсидии бюджетам городских округов на организацию бесплатного горячего питания обучающихся, получающих начальное общее образование в государственных и муниципальных образовательных организациях	706	2 02 25304 04 0000 150	130 877 495,79
Прочие субсидии бюджетам городских округов	706	2 02 29999 04 0000 150	64 611 876,73
Субвенции бюджетам городских округов на выполнение передаваемых полномочий субъектов Российской Федерации	706	2 02 30024 04 0000 150	45 245 700,00

ОФИЦИАЛЬНЫЕ НОВОСТИ АГО

Наименование показателя	Код бюджетной классификации		Кассовое исполнение
	главного администратора доходов	доходов бюджета Ангарского городского округа	
Прочие субвенции бюджетам городских округов	706	2 02 39999 04 0000 150	3 653 279 600,00
Межбюджетные трансферты, передаваемые бюджетам городских округов на проведение мероприятий по обеспечению деятельности советников директора по воспитанию и взаимодействию с детскими общественными объединениями в общеобразовательных организациях	706	2 02 45179 04 0000 150	4 491 800,00
Межбюджетные трансферты, передаваемые бюджетам городских округов на ежемесячное денежное вознаграждение за классное руководство педагогическим работникам государственных и муниципальных общеобразовательных организаций	706	2 02 45303 04 0000 150	128 527 180,15
Доходы бюджетов городских округов от возврата бюджетными учреждениями остатков субсидий прошлых лет	706	2 18 04010 04 0000 150	6 881 175,04
Доходы бюджетов городских округов от возврата автономными учреждениями остатков субсидий прошлых лет	706	2 18 04020 04 0000 150	392 306,01
Доходы бюджетов городских округов от возврата иными организациями остатков субсидий прошлых лет	706	2 18 04030 04 0000 150	63 481,00
Возврат прочих остатков субсидий, субвенций и иных межбюджетных трансфертов, имеющих целевое назначение, прошлых лет из бюджетов городских округов	706	2 19 60010 04 0000 150	-6 974 615,62
Управление по физической культуре и спорту администрации Ангарского городского округа	707		3 073 793,03
Инициативные платежи, зачисляемые в бюджеты городских округов (реализация инициативного проекта «Создание комфортных условий для людей с ограниченными возможностями здоровья для ежедневных занятий физической культурой и спортом»)	707	1 17 15020 04 0615 150	128 000,00
Субсидии бюджетам городских округов на государственную поддержку спортивных организаций, осуществляющих подготовку спортивного резерва для спортивных сборных команд, в том числе спортивных сборных команд Российской Федерации	707	2 02 25081 04 0000 150	443 995,00
Прочие субсидии бюджетам городских округов	707	2 02 29999 04 0000 150	2 501 798,03
Управление по культуре и молодежной политике администрации Ангарского городского округа	708		8 364 290,96
Инициативные платежи, зачисляемые в бюджеты городских округов (реализация инициативного проекта «Выставочная экспозиция под открытым небом «Стена памяти»)	708	1 17 15020 04 0606 150	42 000,00
Субсидии бюджетам городских округов на поддержку отрасли культуры	708	2 02 25519 04 0000 150	6 506 437,12
Прочие субсидии бюджетам городских округов	708	2 02 29999 04 0000 150	1 815 853,84
Комитет по жилищно-коммунальному хозяйству, строительству, транспорту и связи администрации Ангарского городского округа	709		547 634 222,51
Государственная пошлина за выдачу органом местного самоуправления городского округа специального разрешения на движение по автомобильным дорогам транспортных средств, осуществляющих перевозки опасных, тяжеловесных и (или) крупногабаритных грузов, зачисляемая в бюджеты городских округов (сумма платежа)	709	1 08 07173 01 1000 110	860 200,00
Прочие доходы от компенсации затрат бюджетов городских округов	709	1 13 02994 04 0000 130	664 803,49
Штрафы, неустойки, пени, уплаченные в случае просрочки исполнения поставщиком (подрядчиком, исполнителем) обязательств, предусмотренных муниципальным контрактом, заключенным муниципальным органом, казенным учреждением городского округа	709	1 16 07010 04 0000 140	791 401,10
Иные штрафы, неустойки, пени, уплаченные в соответствии с законом или договором в случае неисполнения или ненадлежащего исполнения обязательств перед муниципальным органом, (муниципальным казенным учреждением) городского округа	709	1 16 07090 04 0000 140	592 273,13
Платежи, уплачиваемые в целях возмещения вреда, причиняемого автомобильным дорогам местного значения транспортными средствами, осуществляющими перевозки тяжеловесных и (или) крупногабаритных грузов	709	1 16 11064 01 0000 140	5 231 984,75
Невыясненные поступления, зачисляемые в бюджеты городских округов	709	1 17 01040 04 0000 180	-10 000,00
Инициативные платежи, зачисляемые в бюджеты городских округов (реализация инициативного проекта «Сквер у Пластины»)	709	1 17 15020 04 0602 150	200 000,00
Инициативные платежи, зачисляемые в бюджеты городских округов (реализация инициативного проекта «Благоустройство сквера напротив Ангарского музея часов»)	709	1 17 15020 04 0603 150	400 000,00
Инициативные платежи, зачисляемые в бюджеты городских округов (реализация инициативного проекта «Аллея семьи»)	709	1 17 15020 04 0604 150	240 000,00
Инициативные платежи, зачисляемые в бюджеты городских округов (реализация инициативного проекта «Установка 10 остановочных павильонов в городе»)	709	1 17 15020 04 0605 150	500 000,00
Субсидии бюджетам городских округов на софинансирование капитальных вложений в объекты муниципальной собственности	709	2 02 20077 04 0000 150	47 141 160,45
Субсидии бюджетам городских округов на реализацию мероприятий по стимулированию программ развития жилищного строительства субъектов Российской Федерации	709	2 02 25021 04 0000 150	93 427 300,00
Субсидии бюджетам городских округов на закупку контейнеров для раздельного накопления твердых коммунальных отходов	709	2 02 25269 04 0000 150	1 431 517,90
Субсидии бюджетам городских округов на финансовое обеспечение дорожной деятельности в рамках реализации национального проекта «Безопасные качественные дороги»	709	2 02 25393 04 0000 150	275 304 135,03
Субсидии бюджетам городских округов на реализацию программ формирования современной городской среды	709	2 02 25555 04 0000 150	120 587 399,40
Прочие безвозмездные поступления в бюджеты городских округов	709	2 07 04050 04 0000 150	272 047,27
Возврат остатков субсидий на реализацию программ формирования современной городской среды из бюджетов городских округов	709	2 19 25555 04 0000 150	-0,01
Управление по внегородским территориям администрации Ангарского городского округа	710		672 003,83
Прочие доходы от компенсации затрат бюджетов городских округов	710	1 13 02994 04 0000 130	11 952,69
Прочие субсидии бюджетам городских округов	710	2 02 29999 04 0000 150	660 051,14
Управление социальной защиты населения администрации Ангарского городского округа	711		68 123 720,36
Прочие доходы от компенсации затрат бюджетов городских округов	711	1 13 02994 04 0000 130	320 621,81
Субвенции бюджетам городских округов на предоставление гражданам субсидий на оплату жилого помещения и коммунальных услуг	711	2 02 30022 04 0000 150	69 275 483,42
Возврат прочих остатков субсидий, субвенций и иных межбюджетных трансфертов, имеющих целевое назначение, прошлых лет из бюджетов городских округов	711	2 19 60010 04 0000 150	-1 472 384,87
Министерство социального развития, опеки и попечительства Иркутской области	806		98 467,48
Административные штрафы, установленные главой 5 Кодекса Российской Федерации об административных правонарушениях, за административные правонарушения, посягающие на права граждан, налагаемые мировыми судьями, комиссиями по делам несовершеннолетних и защите их прав (штрафы за неисполнение родителями или иными законными представителями несовершеннолетних обязанностей по содержанию и воспитанию несовершеннолетних)	806	1 16 01053 01 0035 140	1 395,56
Административные штрафы, установленные главой 6 Кодекса Российской Федерации об административных правонарушениях, за административные правонарушения, посягающие на здоровье, санитарно-эпидемиологическое благополучие населения и общественную нравственность, налагаемые мировыми судьями, комиссиями по делам несовершеннолетних и защите их прав (штрафы за потребление наркотических средств или психотропных веществ без назначения врача либо новых потенциально опасных психоактивных веществ)	806	1 16 01063 01 0009 140	10 236,47
Административные штрафы, установленные главой 6 Кодекса Российской Федерации об административных правонарушениях, за административные правонарушения, посягающие на здоровье, санитарно-эпидемиологическое благополучие населения и общественную нравственность, налагаемые мировыми судьями, комиссиями по делам несовершеннолетних и защите их прав (штрафы за побои)	806	1 16 01063 01 0101 140	22 869,41
Административные штрафы, установленные главой 6 Кодекса Российской Федерации об административных правонарушениях, за административные правонарушения, посягающие на здоровье, санитарно-эпидемиологическое благополучие населения и общественную нравственность, налагаемые мировыми судьями, комиссиями по делам несовершеннолетних и защите их прав (иные штрафы)	806	1 16 01063 01 9000 140	12 967,27
Административные штрафы, установленные главой 7 Кодекса Российской Федерации об административных правонарушениях, за административные правонарушения в области охраны собственности, налагаемые мировыми судьями, комиссиями по делам несовершеннолетних и защите их прав (штрафы за уничтожение или повреждение чужого имущества)	806	1 16 01073 01 0017 140	150,00
Административные штрафы, установленные главой 7 Кодекса Российской Федерации об административных правонарушениях, за административные правонарушения в области охраны собственности, налагаемые мировыми судьями, комиссиями по делам несовершеннолетних и защите их прав (штрафы за мелкое хищение)	806	1 16 01073 01 0027 140	8 021,61
Административные штрафы, установленные главой 8 Кодекса Российской Федерации об административных правонарушениях, за административные правонарушения в области охраны окружающей среды и природопользования, налагаемые мировыми судьями, комиссиями по делам несовершеннолетних и защите их прав (иные штрафы)	806	1 16 01083 01 9000 140	2 000,00
Административные штрафы, установленные главой 19 Кодекса Российской Федерации об административных правонарушениях, за административные правонарушения против порядка управления, налагаемые мировыми судьями, комиссиями по делам несовершеннолетних и защите их прав (штрафы за заведомо ложный вызов специализированных служб)	806	1 16 01193 01 0013 140	1,23

Наименование показателя	Код бюджетной классификации		Кассовое исполнение
	главного администратора доходов	доходов бюджета Ангарского городского округа	
Административные штрафы, установленные главой 19 Кодекса Российской Федерации об административных правонарушениях, за административные правонарушения против порядка управления, налагаемые мировыми судьями, комиссиями по делам несовершеннолетних и защите их прав (иные штрафы)	806	1 16 01193 01 9000 140	1 500,00
Административные штрафы, установленные главой 20 Кодекса Российской Федерации об административных правонарушениях, за административные правонарушения, посягающие на общественный порядок и общественную безопасность, налагаемые мировыми судьями, комиссиями по делам несовершеннолетних и защите их прав (штрафы за появление в общественных местах в состоянии опьянения)	806	1 16 01203 01 0021 140	3 191,18
Административные штрафы, установленные главой 20 Кодекса Российской Федерации об административных правонарушениях, за административные правонарушения, посягающие на общественный порядок и общественную безопасность, налагаемые мировыми судьями, комиссиями по делам несовершеннолетних и защите их прав (иные штрафы)	806	1 16 01203 01 9000 140	36 134,75
Министерство сельского хозяйства Иркутской области	809		-27 824,69
Доходы от денежных взысканий (штрафов), поступающие в счет погашения задолженности, образовавшейся до 1 января 2020 года, подлежащие зачислению в бюджет муниципального образования по нормативам, действовавшим в 2019 году (доходы бюджетов городских округов за исключением доходов, направляемых на формирование муниципального дорожного фонда, а также иных платежей в случае принятия решения финансовым органом муниципального образования о раздельном учете задолженности)	809	1 16 10123 01 0041 140	-27 824,69
Министерство природных ресурсов и экологии Иркутской области	815		18 160,49
Платежи по искам о возмещении вреда, причиненного окружающей среде, а также платежи, уплачиваемые при добровольном возмещении вреда, причиненного окружающей среде (за исключением вреда, причиненного окружающей среде на особо охраняемых природных территориях, а также вреда, причиненного водным объектам), подлежащие зачислению в бюджет муниципального образования (иски за нарушение правил охоты по животному миру и среде их обитания)	815	1 16 11050 01 4800 140	3 000,00
Платежи по искам о возмещении вреда, причиненного окружающей среде, а также платежи, уплачиваемые при добровольном возмещении вреда, причиненного окружающей среде (за исключением вреда, причиненного окружающей среде на особо охраняемых природных территориях, а также вреда, причиненного водным объектам), подлежащие зачислению в бюджет муниципального образования (вред окружающей среде, причиненный юридическим лицом или индивидуальным предпринимателем, в том числе на проект которой имеется положительное заключение государственной экологической экспертизы)	815	1 16 11050 01 4801 140	15 160,49
Агентство по обеспечению деятельности мировых судей Иркутской области	837		5 411 336,30
Административные штрафы, установленные главой 5 Кодекса Российской Федерации об административных правонарушениях, за административные правонарушения, посягающие на права граждан, налагаемые мировыми судьями, комиссиями по делам несовершеннолетних и защите их прав (штрафы за нарушение порядка рассмотрения обращений граждан)	837	1 16 01053 01 0059 140	17 500,00
Административные штрафы, установленные главой 5 Кодекса Российской Федерации об административных правонарушениях, за административные правонарушения, посягающие на права граждан, налагаемые мировыми судьями, комиссиями по делам несовершеннолетних и защите их прав (иные штрафы)	837	1 16 01053 01 9000 140	43 365,20
Административные штрафы, установленные главой 6 Кодекса Российской Федерации об административных правонарушениях, за административные правонарушения, посягающие на здоровье, санитарно-эпидемиологическое благополучие населения и общественную нравственность, налагаемые мировыми судьями, комиссиями по делам несовершеннолетних и защите их прав (штрафы за незаконный оборот наркотических средств, психотропных веществ или их аналогов и незаконные приобретение, хранение, перевозку растений, содержащих наркотические средства или психотропные вещества, либо их частей, содержащих наркотические средства или психотропные вещества)	837	1 16 01063 01 0008 140	7 937,74
Административные штрафы, установленные главой 6 Кодекса Российской Федерации об административных правонарушениях, за административные правонарушения, посягающие на здоровье, санитарно-эпидемиологическое благополучие населения и общественную нравственность, налагаемые мировыми судьями, комиссиями по делам несовершеннолетних и защите их прав (штрафы за потребление наркотических средств или психотропных веществ без назначения врача либо новых потенциально опасных психоактивных веществ)	837	1 16 01063 01 0009 140	153 946,11
Административные штрафы, установленные главой 6 Кодекса Российской Федерации об административных правонарушениях, за административные правонарушения, посягающие на здоровье, санитарно-эпидемиологическое благополучие населения и общественную нравственность, налагаемые мировыми судьями, комиссиями по делам несовершеннолетних и защите их прав (штрафы за уклонение от прохождения диагностики, профилактических мероприятий, лечения от наркомании и (или) медицинской и (или) социальной реабилитации в связи с потреблением наркотических средств или психотропных веществ без назначения врача либо новых потенциально опасных психоактивных веществ)	837	1 16 01063 01 0091 140	-6 543,22
Административные штрафы, установленные главой 6 Кодекса Российской Федерации об административных правонарушениях, за административные правонарушения, посягающие на здоровье, санитарно-эпидемиологическое благополучие населения и общественную нравственность, налагаемые мировыми судьями, комиссиями по делам несовершеннолетних и защите их прав (штрафы за побои)	837	1 16 01063 01 0101 140	41 224,98
Административные штрафы, установленные главой 7 Кодекса Российской Федерации об административных правонарушениях, за административные правонарушения в области охраны собственности, налагаемые мировыми судьями, комиссиями по делам несовершеннолетних и защите их прав (штрафы за уничтожение или повреждение чужого имущества)	837	1 16 01073 01 0017 140	-1 202,32
Административные штрафы, установленные главой 7 Кодекса Российской Федерации об административных правонарушениях, за административные правонарушения в области охраны собственности, налагаемые мировыми судьями, комиссиями по делам несовершеннолетних и защите их прав (штрафы за мелкое хищение)	837	1 16 01073 01 0027 140	13 971,56
Административные штрафы, установленные главой 7 Кодекса Российской Федерации об административных правонарушениях, за административные правонарушения в области охраны собственности, налагаемые мировыми судьями, комиссиями по делам несовершеннолетних и защите их прав (иные штрафы)	837	1 16 01073 01 9000 140	1 646,00
Административные штрафы, установленные главой 8 Кодекса Российской Федерации об административных правонарушениях, за административные правонарушения в области охраны окружающей среды и природопользования, налагаемые мировыми судьями, комиссиями по делам несовершеннолетних и защите их прав (штрафы за несоблюдение экологических и санитарно-эпидемиологических требований при обращении с отходами производства и потребления, веществами, разрушающими озоновый слой, или иными опасными веществами)	837	1 16 01083 01 0002 140	500,00
Административные штрафы, установленные главой 8 Кодекса Российской Федерации об административных правонарушениях, за административные правонарушения в области охраны окружающей среды и природопользования, налагаемые мировыми судьями, комиссиями по делам несовершеннолетних и защите их прав (штрафы за незаконную рубку, повреждение лесных насаждений или самовольное выкапывание в лесах деревьев, кустарников, лиан)	837	1 16 01083 01 0028 140	1 500,00
Административные штрафы, установленные главой 8 Кодекса Российской Федерации об административных правонарушениях, за административные правонарушения в области охраны окружающей среды и природопользования, налагаемые мировыми судьями, комиссиями по делам несовершеннолетних и защите их прав (штрафы за нарушение правил охоты, правил, регламентирующих рыболовство и другие виды пользования объектами животного мира)	837	1 16 01083 01 0037 140	1 754,15
Административные штрафы, установленные главой 8 Кодекса Российской Федерации об административных правонарушениях, за административные правонарушения в области охраны окружающей среды и природопользования, налагаемые мировыми судьями, комиссиями по делам несовершеннолетних и защите их прав (штрафы за нарушение требований лесного законодательства об учете древесины и сделок с ней)	837	1 16 01083 01 0281 140	234 557,65
Административные штрафы, установленные главой 10 Кодекса Российской Федерации об административных правонарушениях, за административные правонарушения в сельском хозяйстве, ветеринарии и мелиорации земель, налагаемые мировыми судьями, комиссиями по делам несовершеннолетних и защите их прав (иные штрафы)	837	1 16 01103 01 9000 140	437,00
Административные штрафы, установленные главой 13 Кодекса Российской Федерации об административных правонарушениях, за административные правонарушения в области связи и информации, налагаемые мировыми судьями, комиссиями по делам несовершеннолетних и защите их прав (иные штрафы)	837	1 16 01133 01 9000 140	-340,92
Административные штрафы, установленные главой 14 Кодекса Российской Федерации об административных правонарушениях, за административные правонарушения в области предпринимательской деятельности и деятельности саморегулируемых организаций, налагаемые мировыми судьями, комиссиями по делам несовершеннолетних и защите их прав (штрафы за незаконную продажу товаров (иных вещей), свободная реализация которых запрещена или ограничена)	837	1 16 01143 01 0002 140	-750,00

Наименование показателя	Код бюджетной классификации		Кассовое исполнение
	главного администратора доходов	доходов бюджета Ангарского городского округа	
Административные штрафы, установленные главой 14 Кодекса Российской Федерации об административных правонарушениях, за административные правонарушения в области предпринимательской деятельности и деятельности саморегулируемых организаций, налагаемые мировыми судьями, комиссиями по делам несовершеннолетних и защите их прав (штрафы за нарушение правил продажи этилового спирта, алкогольной и спиртосодержащей продукции)	837	1 16 01143 01 0016 140	750 597,95
Административные штрафы, установленные главой 14 Кодекса Российской Федерации об административных правонарушениях, за административные правонарушения в области предпринимательской деятельности и деятельности саморегулируемых организаций, налагаемые мировыми судьями, комиссиями по делам несовершеннолетних и защите их прав (штрафы за осуществление предпринимательской деятельности в области транспорта без лицензии)	837	1 16 01143 01 0102 140	12 069,46
Административные штрафы, установленные главой 14 Кодекса Российской Федерации об административных правонарушениях, за административные правонарушения в области предпринимательской деятельности и деятельности саморегулируемых организаций, налагаемые мировыми судьями, комиссиями по делам несовершеннолетних и защите их прав (штрафы за нарушение организаторами азартных игр в букмекерской конторе и тотализаторе требований к заключению пари на официальные спортивные соревнования и проведению других азартных игр)	837	1 16 01143 01 0111 140	-7 760,39
Административные штрафы, установленные главой 14 Кодекса Российской Федерации об административных правонарушениях, за административные правонарушения в области предпринимательской деятельности и деятельности саморегулируемых организаций, налагаемые мировыми судьями, комиссиями по делам несовершеннолетних и защите их прав (штрафы за незаконную розничную продажу алкогольной и спиртосодержащей пищевой продукции физическими лицами)	837	1 16 01143 01 0171 140	21 131,71
Административные штрафы, установленные главой 14 Кодекса Российской Федерации об административных правонарушениях, за административные правонарушения в области предпринимательской деятельности и деятельности саморегулируемых организаций, налагаемые мировыми судьями, комиссиями по делам несовершеннолетних и защите их прав (штрафы за нарушение требований законодательства в области технического осмотра транспортных средств)	837	1 16 01143 01 0401 140	22 894,00
Административные штрафы, установленные главой 14 Кодекса Российской Федерации об административных правонарушениях, за административные правонарушения в области предпринимательской деятельности и деятельности саморегулируемых организаций, налагаемые мировыми судьями, комиссиями по делам несовершеннолетних и защите их прав (иные штрафы)	837	1 16 01143 01 9000 140	724 501,14
Административные штрафы, установленные главой 15 Кодекса Российской Федерации об административных правонарушениях, за административные правонарушения в области финансов, налогов и сборов, страхования, рынка ценных бумаг (за исключением штрафов, указанных в пункте 6 статьи 46 Бюджетного кодекса Российской Федерации), налагаемые мировыми судьями, комиссиями по делам несовершеннолетних и защите их прав (штрафы за нарушение сроков представления налоговой декларации (расчета по страховым взносам))	837	1 16 01153 01 0005 140	232 486,58
Административные штрафы, установленные главой 15 Кодекса Российской Федерации об административных правонарушениях, за административные правонарушения в области финансов, налогов и сборов, страхования, рынка ценных бумаг (за исключением штрафов, указанных в пункте 6 статьи 46 Бюджетного кодекса Российской Федерации), налагаемые мировыми судьями, комиссиями по делам несовершеннолетних и защите их прав (штрафы за непредставление (несообщение) сведений, необходимых для осуществления налогового контроля)	837	1 16 01153 01 0006 140	58 179,01
Административные штрафы, установленные главой 15 Кодекса Российской Федерации об административных правонарушениях, за административные правонарушения в области финансов, налогов и сборов, страхования, рынка ценных бумаг (за исключением штрафов, указанных в пункте 6 статьи 46 Бюджетного кодекса Российской Федерации), налагаемые мировыми судьями, комиссиями по делам несовершеннолетних и защите их прав (штрафы за производство или продажу товаров и продукции, в отношении которых установлены требования по маркировке и (или) нанесению информации, без соответствующей маркировки и (или) информации, а также с нарушением установленного порядка нанесения такой маркировки и (или) информации)	837	1 16 01153 01 0012 140	20 000,00
Административные штрафы, установленные главой 15 Кодекса Российской Федерации об административных правонарушениях, за административные правонарушения в области финансов, налогов и сборов, страхования, рынка ценных бумаг (за исключением штрафов, указанных в пункте 6 статьи 46 Бюджетного кодекса Российской Федерации), налагаемые мировыми судьями, комиссиями по делам несовершеннолетних и защите их прав (иные штрафы)	837	1 16 01153 01 9000 140	128 781,00
Административные штрафы, установленные главой 16 Кодекса Российской Федерации об административных правонарушениях, за административные правонарушения в области таможенного дела (нарушение таможенных правил), налагаемые мировыми судьями, комиссиями по делам несовершеннолетних и защите их прав	837	1 16 01163 01 0000 140	1 999,99
Административные штрафы, установленные главой 17 Кодекса Российской Федерации об административных правонарушениях, за административные правонарушения, посягающие на институты государственной власти, налагаемые мировыми судьями, комиссиями по делам несовершеннолетних и защите их прав (штрафы за невыполнение законных требований прокурора, следователя, дознавателя или должностного лица, осуществляющего производство по делу об административном правонарушении)	837	1 16 01173 01 0007 140	2 485,45
Административные штрафы, установленные главой 17 Кодекса Российской Федерации об административных правонарушениях, за административные правонарушения, посягающие на институты государственной власти, налагаемые мировыми судьями, комиссиями по делам несовершеннолетних и защите их прав (штрафы за воспрепятствование законной деятельности должностного лица органа, уполномоченного на осуществление функций по принудительному исполнению исполнительных документов и обеспечению установленного порядка деятельности судов)	837	1 16 01173 01 0008 140	9 086,61
Административные штрафы, установленные главой 17 Кодекса Российской Федерации об административных правонарушениях, за административные правонарушения, посягающие на институты государственной власти, налагаемые мировыми судьями, комиссиями по делам несовершеннолетних и защите их прав (иные штрафы)	837	1 16 01173 01 9000 140	2 989,66
Административные штрафы, установленные главой 19 Кодекса Российской Федерации об административных правонарушениях, за административные правонарушения против порядка управления, налагаемые мировыми судьями, комиссиями по делам несовершеннолетних и защите их прав (штрафы за невыполнение в срок законного предписания (постановления, представления, решения) органа (должностного лица), осуществляющего государственный надзор (контроль), организации, уполномоченной в соответствии с федеральными законами на осуществление государственного надзора (должностного лица), органа (должностного лица), осуществляющего муниципальный контроль)	837	1 16 01193 01 0005 140	1 045 863,16
Административные штрафы, установленные главой 19 Кодекса Российской Федерации об административных правонарушениях, за административные правонарушения против порядка управления, налагаемые мировыми судьями, комиссиями по делам несовершеннолетних и защите их прав (штрафы за непредставление сведений (информации))	837	1 16 01193 01 0007 140	13 500,00
Административные штрафы, установленные главой 19 Кодекса Российской Федерации об административных правонарушениях, за административные правонарушения против порядка управления, налагаемые мировыми судьями, комиссиями по делам несовершеннолетних и защите их прав (штрафы за нарушение порядка предоставления земельных или лесных участков либо водных объектов)	837	1 16 01193 01 0009 140	1 000,00
Административные штрафы, установленные главой 19 Кодекса Российской Федерации об административных правонарушениях, за административные правонарушения против порядка управления, налагаемые мировыми судьями, комиссиями по делам несовершеннолетних и защите их прав (штрафы за передачу либо попытку передачи запрещенных предметов лицам, содержащимся в учреждениях уголовно-исполнительной системы или изоляторах временного содержания)	837	1 16 01193 01 0012 140	6 000,00
Административные штрафы, установленные главой 19 Кодекса Российской Федерации об административных правонарушениях, за административные правонарушения против порядка управления, налагаемые мировыми судьями, комиссиями по делам несовершеннолетних и защите их прав (штрафы за заведомо ложный вызов специализированных служб)	837	1 16 01193 01 0013 140	2 000,01
Административные штрафы, установленные главой 19 Кодекса Российской Федерации об административных правонарушениях, за административные правонарушения против порядка управления, налагаемые мировыми судьями, комиссиями по делам несовершеннолетних и защите их прав (штрафы за осуществление деятельности, не связанной с извлечением прибыли, без специального разрешения (лицензии))	837	1 16 01193 01 0020 140	57 500,00
Административные штрафы, установленные главой 19 Кодекса Российской Федерации об административных правонарушениях, за административные правонарушения против порядка управления, налагаемые мировыми судьями, комиссиями по делам несовершеннолетних и защите их прав (штрафы за незаконное привлечение к трудовой деятельности либо к выполнению работ или оказанию услуг государственного или муниципального служащего либо бывшего государственного или муниципального служащего)	837	1 16 01193 01 0029 140	30 000,00

Наименование показателя	Код бюджетной классификации		Кассовое исполнение
	главного администратора доходов	доходов бюджета Ангарского городского округа	
Административные штрафы, установленные главой 19 Кодекса Российской Федерации об административных правонарушениях, за административные правонарушения против порядка управления, налагаемые мировыми судьями, комиссиями по делам несовершеннолетних и защите их прав (штрафы за нарушение требований к ведению образовательной деятельности и организации образовательного процесса)	837	1 16 01193 01 0030 140	1 497,20
Административные штрафы, установленные главой 19 Кодекса Российской Федерации об административных правонарушениях, за административные правонарушения против порядка управления, налагаемые мировыми судьями, комиссиями по делам несовершеннолетних и защите их прав (штрафы за воспрепятствование законной деятельности должностного лица органа государственного контроля (надзора), должностного лица организации, уполномоченной в соответствии с федеральными законами на осуществление государственного надзора, должностного лица органа муниципального контроля)	837	1 16 01193 01 0401 140	13 818,05
Административные штрафы, установленные главой 19 Кодекса Российской Федерации об административных правонарушениях, за административные правонарушения против порядка управления, налагаемые мировыми судьями, комиссиями по делам несовершеннолетних и защите их прав (иные штрафы)	837	1 16 01193 01 9000 140	46 828,22
Административные штрафы, установленные главой 20 Кодекса Российской Федерации об административных правонарушениях, за административные правонарушения, посягающие на общественный порядок и общественную безопасность, налагаемые мировыми судьями, комиссиями по делам несовершеннолетних и защите их прав (штрафы за невыполнение требований норм и правил по предупреждению и ликвидации чрезвычайных ситуаций)	837	1 16 01203 01 0006 140	150 475,00
Административные штрафы, установленные главой 20 Кодекса Российской Федерации об административных правонарушениях, за административные правонарушения, посягающие на общественный порядок и общественную безопасность, налагаемые мировыми судьями, комиссиями по делам несовершеннолетних и защите их прав (штрафы за невыполнение требований и мероприятий в области гражданской обороны)	837	1 16 01203 01 0007 140	100 000,00
Административные штрафы, установленные главой 20 Кодекса Российской Федерации об административных правонарушениях, за административные правонарушения, посягающие на общественный порядок и общественную безопасность, налагаемые мировыми судьями, комиссиями по делам несовершеннолетних и защите их прав (штрафы за нарушение правил производства, приобретения, продажи, передачи, хранения, перевозки, ношения, коллекционирования, экспонирования, уничтожения или учета оружия и патронов к нему, а также нарушение правил производства, продажи, хранения, уничтожения или учета взрывчатых веществ и взрывных устройств, пиротехнических изделий, порядка выдачи свидетельства о прохождении подготовки и проверки знания правил безопасного обращения с оружием и наличия навыков безопасного обращения с оружием или медицинских заключений об отсутствии противопоказаний к владению оружием)	837	1 16 01203 01 0008 140	10 898,18
Административные штрафы, установленные главой 20 Кодекса Российской Федерации об административных правонарушениях, за административные правонарушения, посягающие на общественный порядок и общественную безопасность, налагаемые мировыми судьями, комиссиями по делам несовершеннолетних и защите их прав (штрафы за незаконные изготовление, продажу или передачу пневматического оружия)	837	1 16 01203 01 0010 140	225 892,27
Административные штрафы, установленные главой 20 Кодекса Российской Федерации об административных правонарушениях, за административные правонарушения, посягающие на общественный порядок и общественную безопасность, налагаемые мировыми судьями, комиссиями по делам несовершеннолетних и защите их прав (штрафы за стрельбу из оружия в отведенных для этого местах с нарушением установленных правил или в не отведенных для этого местах)	837	1 16 01203 01 0013 140	9 906,44
Административные штрафы, установленные главой 20 Кодекса Российской Федерации об административных правонарушениях, за административные правонарушения, посягающие на общественный порядок и общественную безопасность, налагаемые мировыми судьями, комиссиями по делам несовершеннолетних и защите их прав (иные штрафы)	837	1 16 01203 01 9000 140	1 207 211,67
ДОХОДЫ БЮДЖЕТА - ИТОГО			7 899 098 796,30

Председатель Думы
Ангарского городского округа А.А. Городской

Приложение № 2
к решению Думы Ангарского
городского округа
от 30.05.2023
№ 296-50/02рД

Показатели расходов бюджета Ангарского городского округа по ведомственной структуре расходов бюджета Ангарского городского округа за 2022 год

руб.

Наименование показателя	ГРБС	Рз	Пр	КЦСР	КВР	Кассовое исполнение
администрация Ангарского городского округа	701					346 858 862,29
в том числе:						
за счет бюджета Ангарского городского округа	701					311 096 568,29
за счет межбюджетных трансфертов из областного бюджета	701					35 480 194,00
за счет межбюджетных трансфертов из федерального бюджета	701					282 100,00
Общегосударственные вопросы	701	01				261 274 687,50
Функционирование высшего должностного лица субъекта Российской Федерации и муниципального образования	701	01	02			5 516 164,56
Муниципальная программа Ангарского городского округа «Экономическое развитие и эффективное управление»	701	01	02	0100000000		5 516 164,56
Подпрограмма №6 «Эффективное управление Ангарским городским округом»	701	01	02	0160000000		5 516 164,56
Основное мероприятие «Обеспечение деятельности мэра Ангарского городского округа»	701	01	02	0160200000		5 516 164,56
Обеспечение деятельности мэра Ангарского городского округа	701	01	02	0160200001		5 195 964,56
Расходы на выплаты персоналу в целях обеспечения выполнения функций государственными (муниципальными) органами, казенными учреждениями, органами управления государственными внебюджетными фондами	701	01	02	0160200001	100	4 837 154,56
Закупка товаров, работ и услуг для обеспечения государственных (муниципальных) нужд	701	01	02	0160200001	200	358 810,00
Выплата денежного содержания с начислениями на него главам, муниципальным служащим органов местного самоуправления муниципальных районов (городских округов) Иркутской области, а также заработной платы с начислениями на нее техническому и вспомогательному персоналу органов местного самоуправления муниципальных районов (городских округов) Иркутской области, работникам учреждений, находящихся в ведении органов местного самоуправления муниципальных районов (городских округов) Иркутской области	701	01	02	01602S2972		320 200,00
Расходы на выплаты персоналу в целях обеспечения выполнения функций государственными (муниципальными) органами, казенными учреждениями, органами управления государственными внебюджетными фондами	701	01	02	01602S2972	100	320 200,00
Функционирование Правительства Российской Федерации, высших исполнительных органов государственной власти субъектов Российской Федерации, местных администраций	701	01	04			184 198 127,98
Муниципальная программа Ангарского городского округа «Экономическое развитие и эффективное управление»	701	01	04	0100000000		184 198 127,98
Подпрограмма №6 «Эффективное управление Ангарским городским округом»	701	01	04	0160000000		184 198 127,98
Основное мероприятие «Обеспечение деятельности администрации Ангарского городского округа»	701	01	04	0160300000		184 198 127,98
Обеспечение деятельности администрации Ангарского городского округа	701	01	04	0160300100		170 257 427,98
Расходы на выплаты персоналу в целях обеспечения выполнения функций государственными (муниципальными) органами, казенными учреждениями, органами управления государственными внебюджетными фондами	701	01	04	0160300100	100	153 104 681,42
Закупка товаров, работ и услуг для обеспечения государственных (муниципальных) нужд	701	01	04	0160300100	200	16 452 385,94
Социальное обеспечение и иные выплаты населению	701	01	04	0160300100	300	482 470,48
Иные бюджетные ассигнования	701	01	04	0160300100	800	217 890,14

Наименование показателя	ГРБС	Рз	Пр	КЦСР	КВР	Кассовое исполнение
Выплата денежного содержания с начислениями на него главам, муниципальным служащим органов местного самоуправления муниципальных районов (городских округов) Иркутской области, а также заработной платы с начислениями на нее техническому и вспомогательному персоналу органов местного самоуправления муниципальных районов (городских округов) Иркутской области, работникам учреждений, находящихся в ведении органов местного самоуправления муниципальных районов (городских округов) Иркутской области	701	01	04	01603S2972		13 940 700,00
Расходы на выплаты персоналу в целях обеспечения выполнения функций государственными (муниципальными) органами, казенными учреждениями, органами управления государственными внебюджетными фондами	701	01	04	01603S2972	100	13 940 700,00
Судебная система	701	01	05			282 100,00
Муниципальная программа Ангарского городского округа «Экономическое развитие и эффективное управление»	701	01	05	0100000000		282 100,00
Подпрограмма №5 «Осуществление переданных отдельных государственных полномочий»	701	01	05	0150000000		282 100,00
Основное мероприятие «Осуществление отдельных государственных полномочий»	701	01	05	0150100000		282 100,00
Осуществление полномочий по составлению (изменению) списков кандидатов в присяжные заседатели федеральных судов общей юрисдикции в Российской Федерации	701	01	05	0150151200		282 100,00
Закупка товаров, работ и услуг для обеспечения государственных (муниципальных) нужд	701	01	05	0150151200	200	282 100,00
Другие общегосударственные вопросы	701	01	13			71 278 294,96
Муниципальная программа Ангарского городского округа «Экономическое развитие и эффективное управление»	701	01	13	0100000000		28 758 914,95
Подпрограмма №5 «Осуществление переданных отдельных государственных полномочий»	701	01	13	0150000000		10 383 694,00
Основное мероприятие «Осуществление отдельных государственных полномочий»	701	01	13	0150100000		10 383 694,00
Осуществление областных государственных полномочий по хранению, комплектованию, учету и использованию архивных документов, относящихся к государственной собственности Иркутской области	701	01	13	0150173070		6 606 994,00
Расходы на выплаты персоналу в целях обеспечения выполнения функций государственными (муниципальными) органами, казенными учреждениями, органами управления государственными внебюджетными фондами	701	01	13	0150173070	100	5 955 400,00
Закупка товаров, работ и услуг для обеспечения государственных (муниципальных) нужд	701	01	13	0150173070	200	651 594,00
Осуществление отдельных областных государственных полномочий в сфере труда	701	01	13	0150173090		1 756 600,00
Расходы на выплаты персоналу в целях обеспечения выполнения функций государственными (муниципальными) органами, казенными учреждениями, органами управления государственными внебюджетными фондами	701	01	13	0150173090	100	1 618 300,00
Закупка товаров, работ и услуг для обеспечения государственных (муниципальных) нужд	701	01	13	0150173090	200	138 300,00
Осуществление областных государственных полномочий по определению персонального состава и обеспечению деятельности административных комиссий	701	01	13	0150173140		2 019 400,00
Расходы на выплаты персоналу в целях обеспечения выполнения функций государственными (муниципальными) органами, казенными учреждениями, органами управления государственными внебюджетными фондами	701	01	13	0150173140	100	1 881 200,00
Закупка товаров, работ и услуг для обеспечения государственных (муниципальных) нужд	701	01	13	0150173140	200	138 200,00
Осуществление областного государственного полномочия по определению перечня должностных лиц органов местного самоуправления, уполномоченных составлять протоколы об административных правонарушениях, предусмотренных отдельными законами Иркутской области об административной ответственности	701	01	13	0150173150		700,00
Закупка товаров, работ и услуг для обеспечения государственных (муниципальных) нужд	701	01	13	0150173150	200	700,00
Подпрограмма №6 «Эффективное управление Ангарским городским округом»	701	01	13	0160000000		18 375 220,95
Основное мероприятие «Информационное освещение деятельности органов местного самоуправления Ангарского городского округа в средствах массовой информации»	701	01	13	0160100000		5 439 360,00
Информационное освещение деятельности органов местного самоуправления Ангарского городского округа в средствах массовой информации	701	01	13	0160100001		5 439 360,00
Закупка товаров, работ и услуг для обеспечения государственных (муниципальных) нужд	701	01	13	0160100001	200	5 439 360,00
Основное мероприятие «Информационно-техническое обеспечение деятельности органов администрации Ангарского городского округа»	701	01	13	0160400000		12 188 745,95
Информационно-техническое обеспечение деятельности органов администрации Ангарского городского округа	701	01	13	0160400001		12 188 745,95
Закупка товаров, работ и услуг для обеспечения государственных (муниципальных) нужд	701	01	13	0160400001	200	12 188 745,95
Основное мероприятие «Денежная премия лицам, награжденным Почетной грамотой мэра Ангарского городского округа»	701	01	13	0160600000		574 700,00
Денежная премия лицам, награжденным Почетной грамотой мэра Ангарского городского округа	701	01	13	0160600502		574 700,00
Социальное обеспечение и иные выплаты населению	701	01	13	0160600502	300	574 700,00
Основное мероприятие «Награждение Почетным знаком «За заслуги перед Ангарским городским округом»	701	01	13	0160700000		172 415,00
Награждение Почетным знаком «За заслуги перед Ангарским городским округом»	701	01	13	0160700519		172 415,00
Социальное обеспечение и иные выплаты населению	701	01	13	0160700519	300	172 415,00
Муниципальная программа Ангарского городского округа «Социальное партнерство»	701	01	13	0300000000		14 442 423,37
Подпрограмма №2 «Поддержка общественных инициатив»	701	01	13	0320000000		14 442 423,37
Основное мероприятие «Создание условий для развития общественных инициатив»	701	01	13	0320100000		180 000,00
Создание условий для развития общественных инициатив	701	01	13	0320100001		180 000,00
Закупка товаров, работ и услуг для обеспечения государственных (муниципальных) нужд	701	01	13	0320100001	200	180 000,00
Основное мероприятие «Обеспечение деятельности МКУ АГО «ЦПОИ»	701	01	13	0320200000		14 262 423,37
Обеспечение деятельности МКУ АГО «ЦПОИ»	701	01	13	0320200200		13 385 723,37
Расходы на выплаты персоналу в целях обеспечения выполнения функций государственными (муниципальными) органами, казенными учреждениями, органами управления государственными внебюджетными фондами	701	01	13	0320200200	100	12 043 102,78
Закупка товаров, работ и услуг для обеспечения государственных (муниципальных) нужд	701	01	13	0320200200	200	1 220 886,08
Иные бюджетные ассигнования	701	01	13	0320200200	800	121 734,51
Выплата денежного содержания с начислениями на него главам, муниципальным служащим органов местного самоуправления муниципальных районов (городских округов) Иркутской области, а также заработной платы с начислениями на нее техническому и вспомогательному персоналу органов местного самоуправления муниципальных районов (городских округов) Иркутской области, работникам учреждений, находящихся в ведении органов местного самоуправления муниципальных районов (городских округов) Иркутской области	701	01	13	03202S2972		876 700,00
Расходы на выплаты персоналу в целях обеспечения выполнения функций государственными (муниципальными) органами, казенными учреждениями, органами управления государственными внебюджетными фондами	701	01	13	03202S2972	100	876 700,00
Муниципальная программа Ангарского городского округа «Молодежная политика»	701	01	13	1200000000		77 850,00
Подпрограмма №5 «Интеграция в жизнь общества детей и молодежи, оказавшихся в трудной жизненной ситуации»	701	01	13	1250000000		77 850,00

Наименование показателя	ГРБС	Рз	Пр	КЦСР	КВР	Кассовое исполнение
Основное мероприятие «Проведение культурно-досуговых и социально-воспитательных мероприятий для детей и молодежи Ангарского городского округа, оказавшихся в трудной жизненной ситуации»	701	01	13	1250100000		77 850,00
Проведение культурно-досуговых и социально-воспитательных мероприятий для детей и молодежи Ангарского городского округа, оказавшейся в трудной жизненной ситуации	701	01	13	1250100001		77 850,00
Расходы на выплаты персоналу в целях обеспечения выполнения функций государственными (муниципальными) органами, казенными учреждениями, органами управления государственными внебюджетными фондами	701	01	13	1250100001	100	77 850,00
Непрограммные расходы	701	01	13	8000000000		27 999 106,64
Непрограммные расходы администрации Ангарского городского округа и отраслевых (функциональных) органов администрации Ангарского городского округа	701	01	13	8300000000		27 999 106,64
Исполнение судебных актов	701	01	13	8300200000		24 559 106,64
Иные бюджетные ассигнования	701	01	13	8300200000	800	24 559 106,64
Исполнение административных штрафов, требований надзорных и контролирующих органов	701	01	13	8300400000		3 440 000,00
Иные бюджетные ассигнования	701	01	13	8300400000	800	3 440 000,00
Национальная оборона	701	02				137 418,28
Мобилизационная подготовка экономики	701	02	04			137 418,28
Муниципальная программа Ангарского городского округа «Безопасность и правопорядок»	701	02	04	0500000000		137 418,28
Подпрограмма №6 «Мобилизационная подготовка Ангарского городского округа»	701	02	04	0560000000		137 418,28
Основное мероприятие «Реализация мероприятий, направленных на обеспечение режима секретности и защиты государственной тайны в администрации Ангарского городского округа»	701	02	04	0560100000		137 418,28
Реализация мероприятий, направленных на обеспечение режима секретности и защиты государственной тайны в администрации Ангарского городского округа	701	02	04	0560100001		137 418,28
Закупка товаров, работ и услуг для обеспечения государственных (муниципальных) нужд	701	02	04	0560100001	200	137 418,28
Национальная безопасность и правоохранительная деятельность	701	03				42 707 265,82
Гражданская оборона	701	03	09			31 253 136,11
Муниципальная программа Ангарского городского округа «Безопасность и правопорядок»	701	03	09	0500000000		31 253 136,11
Подпрограмма №5 «Защита населения и территории Ангарского городского округа от чрезвычайных ситуаций природного и техногенного характера»	701	03	09	0550000000		31 253 136,11
Основное мероприятие «Обеспечение деятельности МКУ «Служба ГО и ЧС»	701	03	09	0550300000		31 253 136,11
Обеспечение деятельности МКУ «Служба ГО и ЧС»	701	03	09	0550300200		29 591 636,11
Расходы на выплаты персоналу в целях обеспечения выполнения функций государственными (муниципальными) органами, казенными учреждениями, органами управления государственными внебюджетными фондами	701	03	09	0550300200	100	27 198 834,14
Закупка товаров, работ и услуг для обеспечения государственных (муниципальных) нужд	701	03	09	0550300200	200	2 314 947,24
Иные бюджетные ассигнования	701	03	09	0550300200	800	77 854,73
Выплата денежного содержания с начислениями на него главам, муниципальным служащим органов местного самоуправления муниципальных районов (городских округов) Иркутской области, а также заработной платы с начислениями на нее техническому и вспомогательному персоналу органов местного самоуправления муниципальных районов (городских округов) Иркутской области, работникам учреждений, находящихся в ведении органов местного самоуправления муниципальных районов (городских округов) Иркутской области	701	03	09	05503S2972		1 661 500,00
Расходы на выплаты персоналу в целях обеспечения выполнения функций государственными (муниципальными) органами, казенными учреждениями, органами управления государственными внебюджетными фондами	701	03	09	05503S2972	100	1 661 500,00
Защита населения и территории от чрезвычайных ситуаций природного и техногенного характера, пожарная безопасность	701	03	10			807 741,20
Муниципальная программа Ангарского городского округа «Безопасность и правопорядок»	701	03	10	0500000000		807 741,20
Подпрограмма №5 «Защита населения и территории Ангарского городского округа от чрезвычайных ситуаций природного и техногенного характера»	701	03	10	0550000000		807 741,20
Основное мероприятие «Предупреждение и ликвидация последствий чрезвычайных ситуаций и стихийных бедствий на территории Ангарского городского округа»	701	03	10	0550100000		807 741,20
Предупреждение и ликвидация последствий чрезвычайных ситуаций и стихийных бедствий на территории Ангарского городского округа	701	03	10	0550100001		807 741,20
Закупка товаров, работ и услуг для обеспечения государственных (муниципальных) нужд	701	03	10	0550100001	200	807 741,20
Другие вопросы в области национальной безопасности и правоохранительной деятельности	701	03	14			10 646 388,51
Муниципальная программа Ангарского городского округа «Безопасность и правопорядок»	701	03	14	0500000000		10 646 388,51
Подпрограмма №1 «Профилактика правонарушений, экстремизма и терроризма»	701	03	14	0510000000		3 514 793,34
Основное мероприятие «Профилактика правонарушений, экстремизма и терроризма»	701	03	14	0510100000		3 514 793,34
Профилактика правонарушений, экстремизма и терроризма	701	03	14	0510100001		3 514 793,34
Расходы на выплаты персоналу в целях обеспечения выполнения функций государственными (муниципальными) органами, казенными учреждениями, органами управления государственными внебюджетными фондами	701	03	14	0510100001	100	68 794,00
Закупка товаров, работ и услуг для обеспечения государственных (муниципальных) нужд	701	03	14	0510100001	200	3 445 999,34
Подпрограмма №2 «Развитие Аппаратно-программного комплекса «Безопасный город»	701	03	14	0520000000		3 117 096,83
Основное мероприятие «Обеспечение постоянной готовности сегментов Аппаратно-программного комплекса «Безопасный город»	701	03	14	0520100000		3 117 096,83
Обеспечение постоянной готовности сегментов Аппаратно-программного комплекса «Безопасный город»	701	03	14	0520100001		3 117 096,83
Закупка товаров, работ и услуг для обеспечения государственных (муниципальных) нужд	701	03	14	0520100001	200	3 117 096,83
Подпрограмма №3 «Обеспечение первичных мер пожарной безопасности»	701	03	14	0530000000		4 014 498,34
Основное мероприятие «Профилактическая работа и обеспечение первичных мер пожарной безопасности»	701	03	14	0530100000		4 014 498,34
Профилактическая работа и обеспечение первичных мер пожарной безопасности	701	03	14	0530100001		4 014 498,34
Расходы на выплаты персоналу в целях обеспечения выполнения функций государственными (муниципальными) органами, казенными учреждениями, органами управления государственными внебюджетными фондами	701	03	14	0530100001	100	898 800,00
Закупка товаров, работ и услуг для обеспечения государственных (муниципальных) нужд	701	03	14	0530100001	200	3 100 698,34
Иные бюджетные ассигнования	701	03	14	0530100001	800	15 000,00
Национальная экономика	701	04				7 548 925,96
Сельское хозяйство и рыболовство	701	04	05			7 326 425,96
Муниципальная программа Ангарского городского округа «Экономическое развитие и эффективное управление»	701	04	05	0100000000		7 326 425,96
Подпрограмма №4 «Развитие экономики Ангарского городского округа»	701	04	05	0140000000		7 326 425,96
Основное мероприятие «Создание условий для расширения рынка сельскохозяйственной продукции, сырья и продовольствия»	701	04	05	0140300000		7 326 425,96

Наименование показателя	ГРБС	Рз	Пр	КЦСР	КВР	Кассовое исполнение
Создание условий для развития садоводческих и огороднических некоммерческих товариществ	701	04	05	0140300003		7 326 425,96
Закупка товаров, работ и услуг для обеспечения государственных (муниципальных) нужд	701	04	05	0140300003	200	169 350,00
Предоставление субсидий бюджетным, автономным учреждениям и иным некоммерческим организациям	701	04	05	0140300003	600	7 157 075,96
Другие вопросы в области национальной экономики	701	04	12			222 500,00
Муниципальная программа Ангарского городского округа «Экономическое развитие и эффективное управление»	701	04	12	0100000000		222 500,00
Подпрограмма №4 «Развитие экономики Ангарского городского округа»	701	04	12	0140000000		222 500,00
Основное мероприятие «Поддержка и развитие малого и среднего предпринимательства на территории Ангарского городского округа»	701	04	12	0140200000		92 500,00
Поддержка и развитие малого и среднего предпринимательства на территории Ангарского городского округа	701	04	12	0140200001		92 500,00
Закупка товаров, работ и услуг для обеспечения государственных (муниципальных) нужд	701	04	12	0140200001	200	92 500,00
Основное мероприятие «Развитие потребительского рынка на территории Ангарского городского округа»	701	04	12	0140400000		130 000,00
Развитие потребительского рынка на территории Ангарского городского округа	701	04	12	0140400001		130 000,00
Закупка товаров, работ и услуг для обеспечения государственных (муниципальных) нужд	701	04	12	0140400001	200	130 000,00
Охрана окружающей среды	701	06				1 624 408,88
Другие вопросы в области охраны окружающей среды	701	06	05			1 624 408,88
Муниципальная программа Ангарского городского округа «Экономическое развитие и эффективное управление»	701	06	05	0100000000		1 453 700,00
Подпрограмма №5 «Осуществление переданных отдельных государственных полномочий»	701	06	05	0150000000		1 453 700,00
Основное мероприятие «Осуществление отдельных государственных полномочий»	701	06	05	0150100000		1 453 700,00
Осуществление отдельных областных государственных полномочий по организации мероприятий при осуществлении деятельности по обращению с собаками и кошками без владельцев в границах населенных пунктов Иркутской области	701	06	05	0150173120		1 453 700,00
Закупка товаров, работ и услуг для обеспечения государственных (муниципальных) нужд	701	06	05	0150173120	200	1 453 700,00
Муниципальная программа Ангарского городского округа «Безопасность и правопорядок»	701	06	05	0500000000		170 708,88
Подпрограмма №4 «Охрана окружающей среды»	701	06	05	0540000000		170 708,88
Основное мероприятие «Организация процессов, обеспечивающих безопасность окружающей среды в Ангарском городском округе»	701	06	05	0540100000		170 708,88
Организация процессов, обеспечивающих безопасность окружающей среды в Ангарском городском округе	701	06	05	0540100001		170 708,88
Закупка товаров, работ и услуг для обеспечения государственных (муниципальных) нужд	701	06	05	0540100001	200	170 708,88
Образование	701	07				1 295 082,00
Профессиональная подготовка, переподготовка и повышение квалификации	701	07	05			165 977,00
Муниципальная программа Ангарского городского округа «Экономическое развитие и эффективное управление»	701	07	05	0100000000		22 500,00
Подпрограмма №6 «Эффективное управление Ангарским городским округом»	701	07	05	0160000000		22 500,00
Основное мероприятие «Обеспечение деятельности администрации Ангарского городского округа»	701	07	05	0160300000		22 500,00
Обеспечение деятельности администрации Ангарского городского округа	701	07	05	0160300100		22 500,00
Закупка товаров, работ и услуг для обеспечения государственных (муниципальных) нужд	701	07	05	0160300100	200	22 500,00
Муниципальная программа Ангарского городского округа «Социальное партнерство»	701	07	05	0300000000		7 300,00
Подпрограмма №2 «Поддержка общественных инициатив»	701	07	05	0320000000		7 300,00
Основное мероприятие «Обеспечение деятельности МКУ АГО «ЦПОИ»	701	07	05	0320200000		7 300,00
Обеспечение деятельности МКУ АГО «ЦПОИ»	701	07	05	0320200200		7 300,00
Закупка товаров, работ и услуг для обеспечения государственных (муниципальных) нужд	701	07	05	0320200200	200	7 300,00
Муниципальная программа Ангарского городского округа «Безопасность и правопорядок»	701	07	05	0500000000		136 177,00
Подпрограмма №5 «Защита населения и территории Ангарского городского округа от чрезвычайных ситуаций природного и техногенного характера»	701	07	05	0550000000		136 177,00
Основное мероприятие «Обеспечение деятельности МКУ «Служба ГО и ЧС»	701	07	05	0550300000		136 177,00
Обеспечение деятельности МКУ «Служба ГО и ЧС»	701	07	05	0550300200		136 177,00
Закупка товаров, работ и услуг для обеспечения государственных (муниципальных) нужд	701	07	05	0550300200	200	136 177,00
Молодежная политика	701	07	07			410 856,00
Муниципальная программа Ангарского городского округа «Молодежная политика»	701	07	07	1200000000		410 856,00
Подпрограмма №5 «Интеграция в жизнь общества детей и молодежи, оказавшихся в трудной жизненной ситуации»	701	07	07	1250000000		410 856,00
Основное мероприятие «Проведение культурно-досуговых и социально-воспитательных мероприятий для детей и молодежи Ангарского городского округа, оказавшихся в трудной жизненной ситуации»	701	07	07	1250100000		410 856,00
Проведение культурно-досуговых и социально-воспитательных мероприятий для детей и молодежи Ангарского городского округа, оказавшейся в трудной жизненной ситуации	701	07	07	1250100001		410 856,00
Закупка товаров, работ и услуг для обеспечения государственных (муниципальных) нужд	701	07	07	1250100001	200	410 856,00
Другие вопросы в области образования	701	07	09			718 249,00
Муниципальная программа Ангарского городского округа «Развитие образования»	701	07	09	0600000000		718 249,00
Подпрограмма №2 «Территория детства»	701	07	09	0620000000		718 249,00
Основное мероприятие «Издание и выпуск информационной литературы»	701	07	09	0620700000		718 249,00
Издание и выпуск информационной литературы	701	07	09	0620700001		718 249,00
Предоставление субсидий бюджетным, автономным учреждениям и иным некоммерческим организациям	701	07	09	0620700001	600	718 249,00
Социальная политика	701	10				12 175 073,85
Охрана семьи и детства	701	10	04			666,00
Муниципальная программа Ангарского городского округа «Экономическое развитие и эффективное управление»	701	10	04	0100000000		666,00
Подпрограмма №6 «Эффективное управление Ангарским городским округом»	701	10	04	0160000000		666,00
Основное мероприятие «Обеспечение деятельности администрации Ангарского городского округа»	701	10	04	0160300000		666,00
Обеспечение деятельности администрации Ангарского городского округа	701	10	04	0160300100		666,00
Расходы на выплаты персоналу в целях обеспечения выполнения функций государственными (муниципальными) органами, казенными учреждениями, органами управления государственными внебюджетными фондами	701	10	04	0160300100	100	666,00
Другие вопросы в области социальной политики	701	10	06			12 174 407,85
Муниципальная программа Ангарского городского округа «Экономическое развитие и эффективное управление»	701	10	06	0100000000		7 997 300,00
Подпрограмма №5 «Осуществление переданных отдельных государственных полномочий»	701	10	06	0150000000		7 997 300,00
Основное мероприятие «Осуществление отдельных государственных полномочий»	701	10	06	0150100000		7 997 300,00
Осуществление областных государственных полномочий по определению персонального состава и обеспечению деятельности районных (городских), районных в городах комиссий по делам несовершеннолетних и защите их прав за счет средств бюджета Ангарского городского округа	701	10	06	0150100001		1 621 900,00

Наименование показателя	ГРБС	Рз	Пр	КЦСР	КВР	Кассовое исполнение
Расходы на выплаты персоналу в целях обеспечения выполнения функций государственными (муниципальными) органами, казенными учреждениями, органами управления государственными внебюджетными фондами	701	10	06	0150100001	100	1 621 900,00
Осуществление областных государственных полномочий по определению персонального состава и обеспечению деятельности районных (городских), районных в городах комиссий по делам несовершеннолетних и защите их прав	701	10	06	0150173060		6 375 400,00
Расходы на выплаты персоналу в целях обеспечения выполнения функций государственными (муниципальными) органами, казенными учреждениями, органами управления государственными внебюджетными фондами	701	10	06	0150173060	100	5 854 870,00
Закупка товаров, работ и услуг для обеспечения государственных (муниципальных) нужд	701	10	06	0150173060	200	520 530,00
Муниципальная программа Ангарского городского округа «Социальное партнерство»	701	10	06	0300000000		4 177 107,85
Подпрограмма №1 «Поддержка социально ориентированных некоммерческих организаций Ангарского городского округа»	701	10	06	0310000000		4 177 107,85
Основное мероприятие «Предоставление поддержки социально ориентированным некоммерческим организациям Ангарского городского округа»	701	10	06	0310200000		4 177 107,85
Предоставление поддержки социально ориентированным некоммерческим организациям Ангарского городского округа	701	10	06	0310200001		4 177 107,85
Закупка товаров, работ и услуг для обеспечения государственных (муниципальных) нужд	701	10	06	0310200001	200	2 177 107,85
Предоставление субсидий бюджетным, автономным учреждениям и иным некоммерческим организациям	701	10	06	0310200001	600	2 000 000,00
Средства массовой информации	701	12				20 096 000,00
Периодическая печать и издательства	701	12	02			20 096 000,00
Муниципальная программа Ангарского городского округа «Экономическое развитие и эффективное управление»	701	12	02	0100000000		20 096 000,00
Подпрограмма №6 «Эффективное управление Ангарским городским округом»	701	12	02	0160000000		20 096 000,00
Основное мероприятие «Информационное освещение деятельности органов местного самоуправления Ангарского городского округа в средствах массовой информации»	701	12	02	0160100000		20 096 000,00
Осуществление издательской деятельности	701	12	02	0160100002		19 627 700,00
Предоставление субсидий бюджетным, автономным учреждениям и иным некоммерческим организациям	701	12	02	0160100002	600	19 627 700,00
Выплата денежного содержания с начислениями на него главам, муниципальным служащим органов местного самоуправления муниципальных районов (городских округов) Иркутской области, а также заработной платы с начислениями на нее техническому и вспомогательному персоналу органов местного самоуправления муниципальных районов (городских округов) Иркутской области, работникам учреждений, находящихся в ведении органов местного самоуправления муниципальных районов (городских округов) Иркутской области	701	12	02	01601S2972		468 300,00
Предоставление субсидий бюджетным, автономным учреждениям и иным некоммерческим организациям	701	12	02	01601S2972	600	468 300,00
Комитет по управлению муниципальным имуществом администрации Ангарского городского округа	702					353 862 797,93
в том числе:						
за счет бюджета Ангарского городского округа	702					106 725 540,88
за счет межбюджетных трансфертов из областного бюджета	702					35 467 595,52
за счет межбюджетных трансфертов из федерального бюджета	702					7 732 076,31
за счет государственной корпорации - Фонда содействия реформированию жилищно-коммунального хозяйства	702					203 937 585,22
Общегосударственные вопросы	702	01				73 801 976,74
Другие общегосударственные вопросы	702	01	13			73 801 976,74
Муниципальная программа Ангарского городского округа «Экономическое развитие и эффективное управление»	702	01	13	0100000000		71 400 893,60
Подпрограмма №2 «Эффективное управление и распоряжение земельными ресурсами и муниципальным имуществом Ангарского городского округа»	702	01	13	0120000000		71 400 893,60
Основное мероприятие «Обеспечение эффективного управления и распоряжения муниципальным имуществом»	702	01	13	0120100000		541 282,32
Обеспечение эффективного управления и распоряжения муниципальным имуществом	702	01	13	0120100001		541 282,32
Закупка товаров, работ и услуг для обеспечения государственных (муниципальных) нужд	702	01	13	0120100001	200	368 582,32
Иные бюджетные ассигнования	702	01	13	0120100001	800	172 700,00
Основное мероприятие «Обеспечение эффективного управления и распоряжения земельными ресурсами»	702	01	13	0120200000		601 761,84
Обеспечение эффективного управления и распоряжения земельными ресурсами	702	01	13	0120200001		601 761,84
Закупка товаров, работ и услуг для обеспечения государственных (муниципальных) нужд	702	01	13	0120200001	200	601 761,84
Основное мероприятие «Содержание объектов муниципальной собственности»	702	01	13	0120400000		14 792 745,46
Содержание объектов муниципальной собственности	702	01	13	0120400001		14 792 745,46
Закупка товаров, работ и услуг для обеспечения государственных (муниципальных) нужд	702	01	13	0120400001	200	14 792 745,46
Основное мероприятие «Обеспечение деятельности Комитета по управлению муниципальным имуществом администрации Ангарского городского округа»	702	01	13	0120500000		55 465 103,98
Обеспечение деятельности Комитета по управлению муниципальным имуществом администрации Ангарского городского округа	702	01	13	0120500100		50 245 003,98
Расходы на выплаты персоналу в целях обеспечения выполнения функций государственными (муниципальными) органами, казенными учреждениями, органами управления государственными внебюджетными фондами	702	01	13	0120500100	100	47 273 888,15
Закупка товаров, работ и услуг для обеспечения государственных (муниципальных) нужд	702	01	13	0120500100	200	2 967 060,84
Иные бюджетные ассигнования	702	01	13	0120500100	800	4 054,99
Выплата денежного содержания с начислениями на него главам, муниципальным служащим органов местного самоуправления муниципальных районов (городских округов) Иркутской области, а также заработной платы с начислениями на нее техническому и вспомогательному персоналу органов местного самоуправления муниципальных районов (городских округов) Иркутской области, работникам учреждений, находящихся в ведении органов местного самоуправления муниципальных районов (городских округов) Иркутской области	702	01	13	01205S2972		5 220 100,00
Расходы на выплаты персоналу в целях обеспечения выполнения функций государственными (муниципальными) органами, казенными учреждениями, органами управления государственными внебюджетными фондами	702	01	13	01205S2972	100	5 220 100,00
Муниципальная программа Ангарского городского округа «Устойчивое развитие внегородских территорий»	702	01	13	1000000000		242 132,44
Подпрограмма №1 «Развитие Мегетской территории»	702	01	13	1010000000		59 995,42
Основное мероприятие «Техническая инвентаризация, паспортизация, государственная регистрация права муниципальной собственности Ангарского городского округа объектов недвижимости»	702	01	13	1010900000		59 995,42
Техническая инвентаризация, паспортизация, государственная регистрация права муниципальной собственности Ангарского городского округа объектов недвижимости	702	01	13	1010900001		59 995,42
Закупка товаров, работ и услуг для обеспечения государственных (муниципальных) нужд	702	01	13	1010900001	200	59 995,42

Наименование показателя	ГРБС	Рз	Пр	КЦСР	КВР	Кассовое исполнение
Подпрограмма №2 «Развитие Савватеевской территории»	702	01	13	1020000000		68 000,00
Основное мероприятие «Техническая инвентаризация, паспортизация, государственная регистрация права муниципальной собственности Ангарского городского округа объектов недвижимости»	702	01	13	1020900000		68 000,00
Техническая инвентаризация, паспортизация, государственная регистрация права муниципальной собственности Ангарского городского округа объектов недвижимости	702	01	13	1020900001		68 000,00
Закупка товаров, работ и услуг для обеспечения государственных (муниципальных) нужд	702	01	13	1020900001	200	68 000,00
Подпрограмма №3 «Развитие Одинской территории»	702	01	13	1030000000		114 137,02
Основное мероприятие «Техническая инвентаризация, паспортизация, государственная регистрация права муниципальной собственности Ангарского городского округа объектов недвижимости»	702	01	13	1030700000		114 137,02
Техническая инвентаризация, паспортизация, государственная регистрация права муниципальной собственности Ангарского городского округа объектов недвижимости	702	01	13	1030700001		114 137,02
Закупка товаров, работ и услуг для обеспечения государственных (муниципальных) нужд	702	01	13	1030700001	200	114 137,02
Непрограммные расходы	702	01	13	8000000000		2 158 950,70
Непрограммные расходы администрации Ангарского городского округа и отраслевых (функциональных) органов администрации Ангарского городского округа	702	01	13	8300000000		2 158 950,70
Исполнение судебных актов	702	01	13	8300200000		2 158 950,70
Закупка товаров, работ и услуг для обеспечения государственных (муниципальных) нужд	702	01	13	8300200000	200	1 312 464,75
Иные бюджетные ассигнования	702	01	13	8300200000	800	846 485,95
Жилищно-коммунальное хозяйство	702	05				238 730 518,95
Жилищное хозяйство	702	05	01			225 272 118,95
Муниципальная программа Ангарского городского округа «Доступное жилье»	702	05	01	0200000000		225 272 118,95
Подпрограмма №5 «Переселение граждан»	702	05	01	0250000000		225 272 118,95
Основное мероприятие «Мероприятия в рамках реализации регионального проекта «Обеспечение устойчивого сокращения непригодного для проживания жилищного фонда»	702	05	01	025F300000		225 272 118,95
Переселение граждан из аварийного жилищного фонда Иркутской области, включенного в перечень многоквартирных домов, признанных в установленном порядке до 1 января 2017 года аварийными и подлежащими сносу, за счет средств бюджета Ангарского городского округа	702	05	01	025F300001		9 269 456,66
Капитальные вложения в объекты государственной (муниципальной) собственности	702	05	01	025F300001	400	9 269 456,66
Переселение граждан из аварийного жилищного фонда Иркутской области, включенного в перечень многоквартирных домов, признанных в установленном порядке до 1 января 2017 года аварийными и подлежащими сносу или реконструкции в связи с физическим износом в процессе их эксплуатации на территории Иркутской области, расселяемых с финансовой поддержкой государственной корпорации - Фонда содействия реформированию жилищно-коммунального хозяйства, за счет средств, поступивших от Фонда содействия реформированию жилищно-коммунального хозяйства	702	05	01	025F367483		203 937 585,22
Капитальные вложения в объекты государственной (муниципальной) собственности	702	05	01	025F367483	400	169 677 726,10
Иные бюджетные ассигнования	702	05	01	025F367483	800	34 259 859,12
Переселение граждан из аварийного жилищного фонда Иркутской области, включенного в перечень многоквартирных домов, признанных в установленном порядке до 1 января 2017 года аварийными и подлежащими сносу или реконструкции в связи с физическим износом в процессе их эксплуатации на территории Иркутской области, расселяемых с финансовой поддержкой государственной корпорации - Фонда содействия реформированию жилищно-коммунального хозяйства, за счет средств областного бюджета	702	05	01	025F367484		8 756 443,65
Капитальные вложения в объекты государственной (муниципальной) собственности	702	05	01	025F367484	400	6 554 199,75
Иные бюджетные ассигнования	702	05	01	025F367484	800	2 202 243,90
Переселение граждан из аварийного жилищного фонда Иркутской области, включенного в перечень многоквартирных домов, признанных в установленном порядке до 1 января 2017 года аварийными и подлежащими сносу или реконструкции в связи с физическим износом в процессе их эксплуатации на территории Иркутской области, расселяемых с финансовой поддержкой государственной корпорации - Фонда содействия реформированию жилищно-коммунального хозяйства, за счет средств бюджета Ангарского городского округа	702	05	01	025F36748S		3 308 633,42
Капитальные вложения в объекты государственной (муниципальной) собственности	702	05	01	025F36748S	400	2 673 397,44
Иные бюджетные ассигнования	702	05	01	025F36748S	800	635 235,98
Другие вопросы в области жилищно-коммунального хозяйства	702	05	05			13 458 400,00
Муниципальная программа Ангарского городского округа «Экономическое развитие и эффективное управление»	702	05	05	0100000000		12 858 200,00
Подпрограмма №2 «Эффективное управление и распоряжение земельными ресурсами и муниципальным имуществом Ангарского городского округа»	702	05	05	0120000000		12 858 200,00
Основное мероприятие «Уплата взносов на капитальный ремонт объектов муниципальной собственности»	702	05	05	0120300000		12 858 200,00
Уплата взносов на капитальный ремонт объектов муниципальной собственности	702	05	05	0120300001		12 858 200,00
Закупка товаров, работ и услуг для обеспечения государственных (муниципальных) нужд	702	05	05	0120300001	200	12 858 200,00
Муниципальная программа Ангарского городского округа «Устойчивое развитие внегородских территорий»	702	05	05	1000000000		600 200,00
Подпрограмма №1 «Развитие Мегетской территории»	702	05	05	1010000000		469 100,00
Основное мероприятие «Оплата взносов на капитальный ремонт общего имущества в многоквартирных домах»	702	05	05	1010100000		469 100,00
Взносы на капитальный ремонт общего имущества в многоквартирных домах	702	05	05	1010100001		469 100,00
Закупка товаров, работ и услуг для обеспечения государственных (муниципальных) нужд	702	05	05	1010100001	200	469 100,00
Подпрограмма №2 «Развитие Савватеевской территории»	702	05	05	1020000000		131 100,00
Основное мероприятие «Проведение ремонта муниципального жилищного фонда, оплата взносов на капитальный ремонт общего имущества в многоквартирных домах»	702	05	05	1020100000		131 100,00
Взносы на капитальный ремонт общего имущества в многоквартирных домах	702	05	05	1020100002		131 100,00
Закупка товаров, работ и услуг для обеспечения государственных (муниципальных) нужд	702	05	05	1020100002	200	131 100,00
Образование	702	07				56 000,00
Профессиональная подготовка, переподготовка и повышение квалификации	702	07	05			56 000,00
Муниципальная программа Ангарского городского округа «Экономическое развитие и эффективное управление»	702	07	05	0100000000		56 000,00
Подпрограмма №2 «Эффективное управление и распоряжение земельными ресурсами и муниципальным имуществом Ангарского городского округа»	702	07	05	0120000000		56 000,00
Основное мероприятие «Обеспечение деятельности Комитета по управлению муниципальным имуществом администрации Ангарского городского округа»	702	07	05	0120500000		56 000,00
Обеспечение деятельности Комитета по управлению муниципальным имуществом администрации Ангарского городского округа	702	07	05	0120500100		56 000,00
Закупка товаров, работ и услуг для обеспечения государственных (муниципальных) нужд	702	07	05	0120500100	200	56 000,00
Социальная политика	702	10				41 274 302,24
Социальное обеспечение населения	702	10	03			41 274 302,24

Наименование показателя	ГРБС	Рз	Пр	КЦСР	КВР	Кассовое исполнение
Муниципальная программа Ангарского городского округа «Доступное жилье»	702	10	03	0200000000		41 274 302,24
Подпрограмма №3 «Жилье для работников бюджетной сферы»	702	10	03	0230000000		2 970 196,76
Основное мероприятие «Предоставление работникам бюджетной сферы компенсации платы по договору найма жилья»	702	10	03	0230100000		2 970 196,76
Предоставление работникам бюджетной сферы компенсации платы по договору найма жилья	702	10	03	0230100001		2 970 196,76
Социальное обеспечение и иные выплаты населению	702	10	03	0230100001	300	2 970 196,76
Подпрограмма №4 «Молодым семьям – доступное жилье»	702	10	03	0240000000		38 304 105,48
Основное мероприятие «Предоставление молодым семьям социальных выплат на приобретение жилого помещения или создание объекта индивидуального жилищного строительства»	702	10	03	0240100000		38 304 105,48
Улучшение жилищных условий молодых семей	702	10	03	0240172660		148 738,68
Социальное обеспечение и иные выплаты населению	702	10	03	0240172660	300	148 738,68
Мероприятия по обеспечению жильем молодых семей	702	10	03	02401L4970		38 155 366,80
Социальное обеспечение и иные выплаты населению	702	10	03	02401L4970	300	38 155 366,80
Комитет по экономике и финансам администрации Ангарского городского округа	703					120 959 181,85
в том числе:						
за счет бюджета Ангарского городского округа	703					115 587 881,85
за счет межбюджетных трансфертов из областного бюджета	703					5 371 300,00
Общегосударственные вопросы	703	01				70 178 905,87
Обеспечение деятельности финансовых, налоговых и таможенных органов и органов финансового (финансово-бюджетного) надзора	703	01	06			70 178 905,87
Муниципальная программа Ангарского городского округа «Экономическое развитие и эффективное управление»	703	01	06	0100000000		70 178 905,87
Подпрограмма №3 «Управление муниципальными финансами Ангарского городского округа»	703	01	06	0130000000		70 178 905,87
Основное мероприятие «Управление муниципальными финансами Ангарского городского округа»	703	01	06	0130100000		70 178 905,87
Управление муниципальными финансами Ангарского городского округа	703	01	06	0130100100		65 252 005,87
Расходы на выплаты персоналу в целях обеспечения выполнения функций государственными (муниципальными) органами, казенными учреждениями, органами управления государственными внебюджетными фондами	703	01	06	0130100100	100	63 311 468,91
Закупка товаров, работ и услуг для обеспечения государственных (муниципальных) нужд	703	01	06	0130100100	200	1 928 523,09
Иные бюджетные ассигнования	703	01	06	0130100100	800	12 013,87
Выплата денежного содержания с начислениями на него главам, муниципальным служащим органов местного самоуправления муниципальных районов (городских округов) Иркутской области, а также заработной платы с начислениями на нее техническому и вспомогательному персоналу органов местного самоуправления муниципальных районов (городских округов) Иркутской области, работникам учреждений, находящихся в ведении органов местного самоуправления муниципальных районов (городских округов) Иркутской области	703	01	06	01301S2972		4 926 900,00
Расходы на выплаты персоналу в целях обеспечения выполнения функций государственными (муниципальными) органами, казенными учреждениями, органами управления государственными внебюджетными фондами	703	01	06	01301S2972	100	4 926 900,00
Национальная экономика	703	04				444 400,00
Общеэкономические вопросы	703	04	01			444 400,00
Муниципальная программа Ангарского городского округа «Экономическое развитие и эффективное управление»	703	04	01	0100000000		444 400,00
Подпрограмма №3 «Управление муниципальными финансами Ангарского городского округа»	703	04	01	0130000000		444 400,00
Основное мероприятие «Осуществление отдельных областных государственных полномочий»	703	04	01	0130400000		444 400,00
Осуществление отдельных областных государственных полномочий в области регулирования тарифов в области обращения с твердыми коммунальными отходами	703	04	01	0130473100		59 200,00
Расходы на выплаты персоналу в целях обеспечения выполнения функций государственными (муниципальными) органами, казенными учреждениями, органами управления государственными внебюджетными фондами	703	04	01	0130473100	100	56 400,00
Закупка товаров, работ и услуг для обеспечения государственных (муниципальных) нужд	703	04	01	0130473100	200	2 800,00
Осуществление отдельных областных государственных полномочий в сфере водоснабжения и водоотведения	703	04	01	0130473110		385 200,00
Расходы на выплаты персоналу в целях обеспечения выполнения функций государственными (муниципальными) органами, казенными учреждениями, органами управления государственными внебюджетными фондами	703	04	01	0130473110	100	366 850,00
Закупка товаров, работ и услуг для обеспечения государственных (муниципальных) нужд	703	04	01	0130473110	200	18 350,00
Образование	703	07				18 500,00
Профессиональная подготовка, переподготовка и повышение квалификации	703	07	05			18 500,00
Муниципальная программа Ангарского городского округа «Экономическое развитие и эффективное управление»	703	07	05	0100000000		18 500,00
Подпрограмма №3 «Управление муниципальными финансами Ангарского городского округа»	703	07	05	0130000000		18 500,00
Основное мероприятие «Управление муниципальными финансами Ангарского городского округа»	703	07	05	0130100000		18 500,00
Управление муниципальными финансами Ангарского городского округа	703	07	05	0130100100		18 500,00
Закупка товаров, работ и услуг для обеспечения государственных (муниципальных) нужд	703	07	05	0130100100	200	18 500,00
Обслуживание государственного (муниципального) долга	703	13				50 317 375,98
Обслуживание государственного (муниципального) внутреннего долга	703	13	01			50 317 375,98
Муниципальная программа Ангарского городского округа «Экономическое развитие и эффективное управление»	703	13	01	0100000000		50 317 375,98
Подпрограмма №3 «Управление муниципальными финансами Ангарского городского округа»	703	13	01	0130000000		50 317 375,98
Основное мероприятие «Управление муниципальным долгом Ангарского городского округа»	703	13	01	0130300000		50 317 375,98
Управление муниципальным долгом Ангарского городского округа	703	13	01	0130300001		50 317 375,98
Обслуживание государственного (муниципального) долга	703	13	01	0130300001	700	50 317 375,98
Дума Ангарского городского округа	704					17 720 282,72
в том числе:						
за счет бюджета Ангарского городского округа	704					16 712 682,72
за счет межбюджетных трансфертов из областного бюджета	704					1 007 600,00
Общегосударственные вопросы	704	01				17 714 282,72
Функционирование законодательных (представительных) органов государственной власти и представительных органов муниципальных образований	704	01	03			17 714 282,72
Непрограммные расходы	704	01	03	8000000000		17 714 282,72
Обеспечение деятельности Думы Ангарского городского округа	704	01	03	8100000000		17 714 282,72
Председатель Думы Ангарского городского округа	704	01	03	8100100000		4 457 008,05
Обеспечение функционирования председателя Думы Ангарского городского округа	704	01	03	8100100001		4 180 608,05
Расходы на выплаты персоналу в целях обеспечения выполнения функций государственными (муниципальными) органами, казенными учреждениями, органами управления государственными внебюджетными фондами	704	01	03	8100100001	100	4 085 579,05
Закупка товаров, работ и услуг для обеспечения государственных (муниципальных) нужд	704	01	03	8100100001	200	95 029,00

Наименование показателя	ГРБС	Рз	Пр	КЦСР	КВР	Кассовое исполнение
Выплата денежного содержания с начислениями на него главам, муниципальным служащим органов местного самоуправления муниципальных районов (городских округов) Иркутской области, а также заработной платы с начислениями на нее техническому и вспомогательному персоналу органов местного самоуправления муниципальных районов (городских округов) Иркутской области, работникам учреждений, находящихся в ведении органов местного самоуправления муниципальных районов (городских округов) Иркутской области	704	01	03	81001S2972		276 400,00
Расходы на выплаты персоналу в целях обеспечения выполнения функций государственными (муниципальными) органами, казенными учреждениями, органами управления государственными внебюджетными фондами	704	01	03	81001S2972	100	276 400,00
Депутат Думы Ангарского городского округа	704	01	03	8100200000		2 226 179,78
Обеспечение функционирования депутата Думы Ангарского городского округа	704	01	03	8100200001		2 091 079,78
Расходы на выплаты персоналу в целях обеспечения выполнения функций государственными (муниципальными) органами, казенными учреждениями, органами управления государственными внебюджетными фондами	704	01	03	8100200001	100	2 091 079,78
Выплата денежного содержания с начислениями на него главам, муниципальным служащим органов местного самоуправления муниципальных районов (городских округов) Иркутской области, а также заработной платы с начислениями на нее техническому и вспомогательному персоналу органов местного самоуправления муниципальных районов (городских округов) Иркутской области, работникам учреждений, находящихся в ведении органов местного самоуправления муниципальных районов (городских округов) Иркутской области	704	01	03	81002S2972		135 100,00
Расходы на выплаты персоналу в целях обеспечения выполнения функций государственными (муниципальными) органами, казенными учреждениями, органами управления государственными внебюджетными фондами	704	01	03	81002S2972	100	135 100,00
Аппарат Думы Ангарского городского округа	704	01	03	8100300000		11 031 094,89
Обеспечение функционирования аппарата Думы Ангарского городского округа	704	01	03	8100300001		10 434 994,89
Расходы на выплаты персоналу в целях обеспечения выполнения функций государственными (муниципальными) органами, казенными учреждениями, органами управления государственными внебюджетными фондами	704	01	03	8100300001	100	9 854 639,89
Закупка товаров, работ и услуг для обеспечения государственных (муниципальных) нужд	704	01	03	8100300001	200	569 355,00
Социальное обеспечение и иные выплаты населению	704	01	03	8100300001	300	2 000,00
Иные бюджетные ассигнования	704	01	03	8100300001	800	9 000,00
Выплата денежного содержания с начислениями на него главам, муниципальным служащим органов местного самоуправления муниципальных районов (городских округов) Иркутской области, а также заработной платы с начислениями на нее техническому и вспомогательному персоналу органов местного самоуправления муниципальных районов (городских округов) Иркутской области, работникам учреждений, находящихся в ведении органов местного самоуправления муниципальных районов (городских округов) Иркутской области	704	01	03	81003S2972		596 100,00
Расходы на выплаты персоналу в целях обеспечения выполнения функций государственными (муниципальными) органами, казенными учреждениями, органами управления государственными внебюджетными фондами	704	01	03	81003S2972	100	596 100,00
Образование	704	07				6 000,00
Профессиональная подготовка, переподготовка и повышение квалификации	704	07	05			6 000,00
Непрограммные расходы	704	07	05	8000000000		6 000,00
Обеспечение деятельности Думы Ангарского городского округа	704	07	05	8100000000		6 000,00
Аппарат Думы Ангарского городского округа	704	07	05	8100300000		6 000,00
Обеспечение функционирования аппарата Думы Ангарского городского округа	704	07	05	8100300001		6 000,00
Закупка товаров, работ и услуг для обеспечения государственных (муниципальных) нужд	704	07	05	8100300001	200	6 000,00
Контрольно-счетная палата Ангарского городского округа	705					16 091 543,38
в том числе:						
за счет бюджета Ангарского городского округа	705					15 293 043,38
за счет межбюджетных трансфертов из областного бюджета	705					798 500,00
Общегосударственные вопросы	705	01				16 081 543,38
Обеспечение деятельности финансовых, налоговых и таможенных органов и органов финансового (финансово-бюджетного) надзора	705	01	06			16 081 543,38
Непрограммные расходы	705	01	06	8000000000		16 081 543,38
Обеспечение деятельности Контрольно-счетной палаты Ангарского городского округа	705	01	06	8200000000		16 081 543,38
Руководитель Контрольно-счетной палаты Ангарского городского округа	705	01	06	8200100000		3 261 295,65
Обеспечение функционирования руководителя Контрольно-счетной палаты Ангарского городского округа	705	01	06	8200100001		3 093 895,65
Расходы на выплаты персоналу в целях обеспечения выполнения функций государственными (муниципальными) органами, казенными учреждениями, органами управления государственными внебюджетными фондами	705	01	06	8200100001	100	3 093 895,65
Выплата денежного содержания с начислениями на него главам, муниципальным служащим органов местного самоуправления муниципальных районов (городских округов) Иркутской области, а также заработной платы с начислениями на нее техническому и вспомогательному персоналу органов местного самоуправления муниципальных районов (городских округов) Иркутской области, работникам учреждений, находящихся в ведении органов местного самоуправления муниципальных районов (городских округов) Иркутской области	705	01	06	82001S2972		167 400,00
Расходы на выплаты персоналу в целях обеспечения выполнения функций государственными (муниципальными) органами, казенными учреждениями, органами управления государственными внебюджетными фондами	705	01	06	82001S2972	100	167 400,00
Аппарат Контрольно-счетной палаты Ангарского городского округа	705	01	06	8200200000		12 820 247,73
Обеспечение функционирования аппарата Контрольно-счетной палаты Ангарского городского округа	705	01	06	8200200001		12 189 147,73
Расходы на выплаты персоналу в целях обеспечения выполнения функций государственными (муниципальными) органами, казенными учреждениями, органами управления государственными внебюджетными фондами	705	01	06	8200200001	100	11 364 326,66
Закупка товаров, работ и услуг для обеспечения государственных (муниципальных) нужд	705	01	06	8200200001	200	824 267,89
Иные бюджетные ассигнования	705	01	06	8200200001	800	553,18
Выплата денежного содержания с начислениями на него главам, муниципальным служащим органов местного самоуправления муниципальных районов (городских округов) Иркутской области, а также заработной платы с начислениями на нее техническому и вспомогательному персоналу органов местного самоуправления муниципальных районов (городских округов) Иркутской области, работникам учреждений, находящихся в ведении органов местного самоуправления муниципальных районов (городских округов) Иркутской области	705	01	06	82002S2972		631 100,00
Расходы на выплаты персоналу в целях обеспечения выполнения функций государственными (муниципальными) органами, казенными учреждениями, органами управления государственными внебюджетными фондами	705	01	06	82002S2972	100	631 100,00

Наименование показателя	ГРБС	Рз	Пр	КЦСР	КВР	Кассовое исполнение
Образование	705	07				10 000,00
Профессиональная подготовка, переподготовка и повышение квалификации	705	07	05			10 000,00
Непрограммные расходы	705	07	05	8000000000		10 000,00
Обеспечение деятельности Контрольно-счетной палаты Ангарского городского округа	705	07	05	8200000000		10 000,00
Аппарат Контрольно-счетной палаты Ангарского городского округа	705	07	05	8200200000		10 000,00
Обеспечение функционирования аппарата Контрольно-счетной палаты Ангарского городского округа	705	07	05	8200200001		10 000,00
Закупка товаров, работ и услуг для обеспечения государственных (муниципальных) нужд	705	07	05	8200200001	200	10 000,00
Управление образования администрации Ангарского городского округа	706					4 714 132 920,71
в том числе:						
за счет бюджета Ангарского городского округа	706					655 239 138,81
за счет межбюджетных трансфертов из областного бюджета	706					3 827 896 448,55
за счет межбюджетных трансфертов из федерального бюджета	706					230 997 333,35
Образование	706	07				4 675 371 420,71
Дошкольное образование	706	07	01			1 988 224 967,82
Муниципальная программа Ангарского городского округа «Экономическое развитие и эффективное управление»	706	07	01	0100000000		578 202,00
Подпрограмма №3 «Управление муниципальными финансами Ангарского городского округа»	706	07	01	0130000000		578 202,00
Основное мероприятие «Управление средствами резервного фонда администрации Ангарского городского округа»	706	07	01	0130200000		578 202,00
Финансовое обеспечение непредвиденных расходов за счет средств резервного фонда администрации Ангарского городского округа	706	07	01	0130200301		578 202,00
Предоставление субсидий бюджетным, автономным учреждениям и иным некоммерческим организациям	706	07	01	0130200301	600	578 202,00
Муниципальная программа Ангарского городского округа «Безопасность и правопорядок»	706	07	01	0500000000		978 549,00
Подпрограмма №1 «Профилактика правонарушений, экстремизма и терроризма»	706	07	01	0510000000		978 549,00
Основное мероприятие «Профилактика правонарушений, экстремизма и терроризма»	706	07	01	0510100000		978 549,00
Профилактика правонарушений, экстремизма и терроризма	706	07	01	0510100001		978 549,00
Предоставление субсидий бюджетным, автономным учреждениям и иным некоммерческим организациям	706	07	01	0510100001	600	978 549,00
Муниципальная программа Ангарского городского округа «Развитие образования»	706	07	01	0600000000		1 985 970 216,82
Подпрограмма №1 «Доступность современного качественного образования»	706	07	01	0610000000		1 978 549 033,16
Основное мероприятие «Организация и обеспечение общедоступного и бесплатного дошкольного образования»	706	07	01	0610100000		1 978 549 033,16
Выполнение муниципального задания на оказание муниципальных услуг по организации и обеспечению общедоступного и бесплатного дошкольного образования	706	07	01	0610100001		174 246 233,16
Предоставление субсидий бюджетным, автономным учреждениям и иным некоммерческим организациям	706	07	01	0610100001	600	174 246 233,16
Обеспечение питанием детей льготной категории в учреждениях дошкольного образования	706	07	01	0610100002		34 134 500,00
Предоставление субсидий бюджетным, автономным учреждениям и иным некоммерческим организациям	706	07	01	0610100002	600	34 134 500,00
Обеспечение государственных гарантий реализации прав на получение общедоступного и бесплатного дошкольного образования в муниципальных дошкольных образовательных и общеобразовательных организациях	706	07	01	0610173010		1 770 168 300,00
Предоставление субсидий бюджетным, автономным учреждениям и иным некоммерческим организациям	706	07	01	0610173010	600	1 770 168 300,00
Подпрограмма №2 «Территория детства»	706	07	01	0620000000		2 929 523,81
Основное мероприятие «Обеспечение среднесуточным набором продуктов питания детей, находящихся под диспансерным наблюдением у фтизиатра»	706	07	01	0620600000		2 929 523,81
Обеспечение среднесуточного набора продуктов питания детей, страдающих туберкулезной интоксикацией и (или) находящихся под диспансерным наблюдением у фтизиатра, посещающих группы оздоровительной направленности в муниципальных дошкольных образовательных организациях, расположенных на территории Иркутской области	706	07	01	06206S2060		2 929 523,81
Предоставление субсидий бюджетным, автономным учреждениям и иным некоммерческим организациям	706	07	01	06206S2060	600	2 929 523,81
Подпрограмма №3 «Лидер в образовании»	706	07	01	0630000000		761 002,48
Основное мероприятие «Система мероприятий по совершенствованию кадрового потенциала»	706	07	01	0630200000		761 002,48
Система мероприятий по совершенствованию кадрового потенциала	706	07	01	0630200001		761 002,48
Предоставление субсидий бюджетным, автономным учреждениям и иным некоммерческим организациям	706	07	01	0630200001	600	761 002,48
Подпрограмма №4 «Развитие инфраструктуры»	706	07	01	0640000000		3 730 657,37
Основное мероприятие «Укрепление материально-технической базы и обеспечение безопасности муниципальных образовательных учреждений Ангарского городского округа»	706	07	01	0640100000		3 730 657,37
Укрепление материально-технической базы и обеспечение безопасности муниципальных образовательных учреждений Ангарского городского округа	706	07	01	0640100001		3 730 657,37
Предоставление субсидий бюджетным, автономным учреждениям и иным некоммерческим организациям	706	07	01	0640100001	600	3 730 657,37
Муниципальная программа Ангарского городского округа «Социальная поддержка граждан»	706	07	01	1100000000		698 000,00
Подпрограмма №2 «Доступная среда для инвалидов и других маломобильных групп населения»	706	07	01	1120000000		698 000,00
Основное мероприятие «Адаптация для инвалидов и других маломобильных групп населения приоритетных объектов образования, культуры, физической культуры и спорта путем строительства, реконструкции и увеличения стоимости основных средств»	706	07	01	1120100000		698 000,00
Адаптация для инвалидов и других маломобильных групп населения приоритетных объектов образования, культуры, физической культуры и спорта путем строительства, реконструкции и увеличения стоимости основных средств	706	07	01	1120100001		698 000,00
Предоставление субсидий бюджетным, автономным учреждениям и иным некоммерческим организациям	706	07	01	1120100001	600	698 000,00
Общее образование	706	07	02			2 395 246 528,24
Муниципальная программа Ангарского городского округа «Безопасность и правопорядок»	706	07	02	0500000000		11 937 960,80
Подпрограмма №1 «Профилактика правонарушений, экстремизма и терроризма»	706	07	02	0510000000		11 937 960,80
Основное мероприятие «Профилактика правонарушений, экстремизма и терроризма»	706	07	02	0510100000		11 937 960,80
Профилактика правонарушений, экстремизма и терроризма	706	07	02	0510100001		19 650,60
Предоставление субсидий бюджетным, автономным учреждениям и иным некоммерческим организациям	706	07	02	0510100001	600	19 650,60
Соблюдение требований к антитеррористической защищенности объектов (территорий) муниципальных образовательных организаций в Иркутской области	706	07	02	05101S2949		11 918 310,20
Предоставление субсидий бюджетным, автономным учреждениям и иным некоммерческим организациям	706	07	02	05101S2949	600	11 918 310,20
Муниципальная программа Ангарского городского округа «Развитие образования»	706	07	02	0600000000		2 383 308 567,44
Подпрограмма №1 «Доступность современного качественного образования»	706	07	02	0610000000		2 148 308 080,15

Наименование показателя	ГРБС	Рз	Пр	КЦСР	КВР	Кассовое исполнение
Основное мероприятие «Организация и обеспечение общедоступного и бесплатного начального общего, основного общего, среднего общего образования»	706	07	02	0610200000		2 148 308 080,15
Выполнение муниципального задания на оказание муниципальных услуг по организации и обеспечению общедоступного и бесплатного начального общего, основного общего, среднего общего образования	706	07	02	0610200001		136 669 600,00
Предоставление субсидий бюджетным, автономным учреждениям и иным некоммерческим организациям	706	07	02	0610200001	600	136 669 600,00
Ежемесячное денежное вознаграждение за классное руководство педагогическим работникам муниципальных общеобразовательных организаций в Иркутской области	706	07	02	0610253031		128 527 180,15
Предоставление субсидий бюджетным, автономным учреждениям и иным некоммерческим организациям	706	07	02	0610253031	600	128 527 180,15
Обеспечение государственных гарантий реализации прав на получение общедоступного и бесплатного начального общего, основного общего, среднего общего образования в муниципальных общеобразовательных организациях, обеспечение дополнительного образования детей в муниципальных общеобразовательных организациях	706	07	02	0610273020		1 883 111 300,00
Предоставление субсидий бюджетным, автономным учреждениям и иным некоммерческим организациям	706	07	02	0610273020	600	1 883 111 300,00
Подпрограмма №2 «Территория детства»	706	07	02	0620000000		185 563 797,41
Основное мероприятие «Обеспечение бесплатным питанием отдельных категорий обучающихся в муниципальных общеобразовательных учреждениях и частных общеобразовательных организациях Ангарского городского округа»	706	07	02	0620900000		167 682 533,53
Осуществление областных государственных полномочий по обеспечению бесплатным двухразовым питанием детей-инвалидов	706	07	02	0620973180		6 484 200,00
Предоставление субсидий бюджетным, автономным учреждениям и иным некоммерческим организациям	706	07	02	0620973180	600	6 484 200,00
Организация бесплатного горячего питания обучающихся, получающих начальное общее образование в муниципальных образовательных организациях в Иркутской области	706	07	02	06209L3041		148 724 436,12
Предоставление субсидий бюджетным, автономным учреждениям и иным некоммерческим организациям	706	07	02	06209L3041	600	148 724 436,12
Обеспечение бесплатным двухразовым питанием обучающихся с ограниченными возможностями здоровья в муниципальных общеобразовательных организациях в Иркутской области	706	07	02	06209S2976		12 473 897,41
Предоставление субсидий бюджетным, автономным учреждениям и иным некоммерческим организациям	706	07	02	06209S2976	600	12 473 897,41
Основное мероприятие «Обеспечение бесплатным питьевым молоком обучающихся 1−4 классов муниципальных общеобразовательных организаций в Иркутской области»	706	07	02	0621000000		15 999 080,08
Обеспечение бесплатным питьевым молоком обучающихся 1-4 классов муниципальных общеобразовательных организаций в Иркутской области	706	07	02	06210S2957		15 999 080,08
Предоставление субсидий бюджетным, автономным учреждениям и иным некоммерческим организациям	706	07	02	06210S2957	600	15 999 080,08
Основное мероприятие «Создание детского технопарка «Кванториум» в рамках реализации регионального проекта «Современная школа» национального проекта «Образование»	706	07	02	062E100000		1 882 183,80
Создание детского технопарка «Кванториум» в рамках реализации регионального проекта «Современная школа» национального проекта «Образование»	706	07	02	062E100001		1 882 183,80
Предоставление субсидий бюджетным, автономным учреждениям и иным некоммерческим организациям	706	07	02	062E100001	600	1 882 183,80
Подпрограмма №3 «Лидер в образовании»	706	07	02	0630000000		558 608,09
Основное мероприятие «Система мероприятий по совершенствованию кадрового потенциала»	706	07	02	0630200000		558 608,09
Система мероприятий по совершенствованию кадрового потенциала	706	07	02	0630200001		558 608,09
Предоставление субсидий бюджетным, автономным учреждениям и иным некоммерческим организациям	706	07	02	0630200001	600	558 608,09
Подпрограмма №4 «Развитие инфраструктуры»	706	07	02	0640000000		48 878 081,79
Основное мероприятие «Укрепление материально-технической базы и обеспечение безопасности муниципальных образовательных учреждений Ангарского городского округа»	706	07	02	0640100000		48 878 081,79
Укрепление материально-технической базы и обеспечение безопасности муниципальных образовательных учреждений Ангарского городского округа	706	07	02	0640100001		20 261 038,57
Предоставление субсидий бюджетным, автономным учреждениям и иным некоммерческим организациям	706	07	02	0640100001	600	20 261 038,57
Реализация мероприятий перечня проектов народных инициатив	706	07	02	06401S2370		17 856 043,22
Предоставление субсидий бюджетным, автономным учреждениям и иным некоммерческим организациям	706	07	02	06401S2370	600	17 856 043,22
Приобретение средств обучения и воспитания, необходимых для оснащения муниципальных общеобразовательных организаций в Иркутской области, в целях создания в них условий для развития агробизнес-образования	706	07	02	06401S2924		376 600,00
Предоставление субсидий бюджетным, автономным учреждениям и иным некоммерческим организациям	706	07	02	06401S2924	600	376 600,00
Реализация мероприятий по приобретению учебников и учебных пособий, а также учебно-методических материалов, необходимых для реализации образовательных программ начального общего, основного общего, среднего общего образования муниципальными общеобразовательными организациями в Иркутской области	706	07	02	06401S2928		1 114 400,00
Предоставление субсидий бюджетным, автономным учреждениям и иным некоммерческим организациям	706	07	02	06401S2928	600	1 114 400,00
Приобретение средств обучения и воспитания, необходимых для оснащения учебных кабинетов муниципальных общеобразовательных организаций в Иркутской области	706	07	02	06401S2934		9 270 000,00
Предоставление субсидий бюджетным, автономным учреждениям и иным некоммерческим организациям	706	07	02	06401S2934	600	9 270 000,00
Дополнительное образование детей	706	07	03			182 621 663,59
Муниципальная программа Ангарского городского округа «Безопасность и правопорядок»	706	07	03	0500000000		31 700,40
Подпрограмма №1 «Профилактика правонарушений, экстремизма и терроризма»	706	07	03	0510000000		31 700,40
Основное мероприятие «Профилактика правонарушений, экстремизма и терроризма»	706	07	03	0510100000		31 700,40
Профилактика правонарушений, экстремизма и терроризма	706	07	03	0510100001		31 700,40
Предоставление субсидий бюджетным, автономным учреждениям и иным некоммерческим организациям	706	07	03	0510100001	600	31 700,40
Муниципальная программа Ангарского городского округа «Развитие образования»	706	07	03	0600000000		182 589 963,19
Подпрограмма №1 «Доступность современного качественного образования»	706	07	03	0610000000		181 113 820,00
Основное мероприятие «Организация предоставления дополнительного образования детей»	706	07	03	0610300000		181 113 820,00
Организация предоставления дополнительного образования детей	706	07	03	0610300001		154 539 320,00
Предоставление субсидий бюджетным, автономным учреждениям и иным некоммерческим организациям	706	07	03	0610300001	600	154 539 320,00
Выплата денежного содержания с начислениями на него главам, муниципальным служащим органов местного самоуправления муниципальных районов (городских округов) Иркутской области, а также заработной платы с начислениями на нее техническому и вспомогательному персоналу органов местного самоуправления муниципальных районов (городских округов) Иркутской области, работникам учреждений, находящихся в ведении органов местного самоуправления муниципальных районов (городских округов) Иркутской области	706	07	03	06103S2972		26 574 500,00

Наименование показателя	ГРБС	Рз	Пр	КЦСР	КВР	Кассовое исполнение
Предоставление субсидий бюджетным, автономным учреждениям и иным некоммерческим организациям	706	07	03	06103S2972	600	26 574 500,00
Подпрограмма №3 «Лидер в образовании»	706	07	03	0630000000		61 158,13
Основное мероприятие «Система мероприятий по совершенствованию кадрового потенциала»	706	07	03	0630200000		61 158,13
Система мероприятий по совершенствованию кадрового потенциала	706	07	03	0630200001		61 158,13
Предоставление субсидий бюджетным, автономным учреждениям и иным некоммерческим организациям	706	07	03	0630200001	600	61 158,13
Подпрограмма №4 «Развитие инфраструктуры»	706	07	03	0640000000		1 414 985,06
Основное мероприятие «Укрепление материально-технической базы и обеспечение безопасности муниципальных образовательных учреждений Ангарского городского округа»	706	07	03	0640100000		1 414 985,06
Укрепление материально-технической базы и обеспечение безопасности муниципальных образовательных учреждений Ангарского городского округа	706	07	03	0640100001		1 414 985,06
Предоставление субсидий бюджетным, автономным учреждениям и иным некоммерческим организациям	706	07	03	0640100001	600	1 414 985,06
Молодежная политика	706	07	07			13 236 151,10
Муниципальная программа Ангарского городского округа «Развитие образования»	706	07	07	0600000000		13 236 151,10
Подпрограмма №2 «Территория детства»	706	07	07	0620000000		13 236 151,10
Основное мероприятие «Организация круглогодичного отдыха, оздоровления и занятости детей и подростков»	706	07	07	0620300000		13 236 151,10
Организация отдыха, оздоровления и занятости детей и подростков Ангарского городского округа	706	07	07	0620300001		8 254 651,10
Предоставление субсидий бюджетным, автономным учреждениям и иным некоммерческим организациям	706	07	07	0620300001	600	8 254 651,10
Оплата стоимости набора продуктов питания в лагерях с дневным пребыванием детей, организованных органами местного самоуправления муниципальных образований Иркутской области	706	07	07	06203S2080		4 981 500,00
Предоставление субсидий бюджетным, автономным учреждениям и иным некоммерческим организациям	706	07	07	06203S2080	600	4 981 500,00
Другие вопросы в области образования	706	07	09			96 042 109,96
Муниципальная программа Ангарского городского округа «Экономическое развитие и эффективное управление»	706	07	09	0100000000		170 530,71
Подпрограмма №3 «Управление муниципальными финансами Ангарского городского округа»	706	07	09	0130000000		170 530,71
Основное мероприятие «Управление средствами резервного фонда администрации Ангарского городского округа»	706	07	09	0130200000		170 530,71
Финансовое обеспечение непредвиденных расходов за счет средств резервного фонда администрации Ангарского городского округа	706	07	09	0130200301		170 530,71
Предоставление субсидий бюджетным, автономным учреждениям и иным некоммерческим организациям	706	07	09	0130200301	600	170 530,71
Муниципальная программа Ангарского городского округа «Развитие образования»	706	07	09	0600000000		95 871 579,25
Подпрограмма №1 «Доступность современного качественного образования»	706	07	09	0610000000		4 491 800,00
Основное мероприятие «Мероприятия в рамках реализации регионального проекта «Патриотическое воспитание граждан Российской Федерации»	706	07	09	061EB00000		4 491 800,00
Обеспечение деятельности советников директора по воспитанию и взаимодействию с детскими общественными объединениями в государственных и муниципальных общеобразовательных организациях Иркутской области	706	07	09	061EB5179F		4 491 800,00
Предоставление субсидий бюджетным, автономным учреждениям и иным некоммерческим организациям	706	07	09	061EB5179F	600	4 491 800,00
Подпрограмма №2 «Территория детства»	706	07	09	0620000000		910 000,00
Основное мероприятие «Организация участия обучающихся муниципальных образовательных учреждений Ангарского городского округа в мероприятиях различного уровня»	706	07	09	0620100000		110 000,00
Организация участия обучающихся муниципальных образовательных учреждений Ангарского городского округа в мероприятиях различного уровня	706	07	09	0620100001		110 000,00
Предоставление субсидий бюджетным, автономным учреждениям и иным некоммерческим организациям	706	07	09	0620100001	600	110 000,00
Основное мероприятие «Поддержка Службы психологического консультирования детей и их родителей»	706	07	09	0620400000		800 000,00
Поддержка Службы психологического консультирования детей и их родителей	706	07	09	0620400001		800 000,00
Предоставление субсидий бюджетным, автономным учреждениям и иным некоммерческим организациям	706	07	09	0620400001	600	800 000,00
Подпрограмма №3 «Лидер в образовании»	706	07	09	0630000000		220 000,00
Основное мероприятие «Система мероприятий по выявлению и распространению эффективного инновационного опыта»	706	07	09	0630100000		100 000,00
Система мероприятий по выявлению и распространению эффективного инновационного опыта	706	07	09	0630100001		100 000,00
Предоставление субсидий бюджетным, автономным учреждениям и иным некоммерческим организациям	706	07	09	0630100001	600	100 000,00
Основное мероприятие «Предоставление мер материального стимулирования гражданам, заключившим договор о целевом обучении по образовательным программам высшего образования»	706	07	09	0630300000		120 000,00
Предоставление мер материального стимулирования гражданам, заключившим договор о целевом обучении по образовательным программам высшего образования	706	07	09	0630300518		120 000,00
Социальное обеспечение и иные выплаты населению	706	07	09	0630300518	300	120 000,00
Подпрограмма №4 «Развитие инфраструктуры»	706	07	09	0640000000		315 000,00
Основное мероприятие «Укрепление материально-технической базы и обеспечение безопасности муниципальных образовательных учреждений Ангарского городского округа»	706	07	09	0640100000		315 000,00
Укрепление материально-технической базы и обеспечение безопасности муниципальных образовательных учреждений Ангарского городского округа	706	07	09	0640100001		315 000,00
Предоставление субсидий бюджетным, автономным учреждениям и иным некоммерческим организациям	706	07	09	0640100001	600	315 000,00
Подпрограмма №5 «Обеспечение реализации Программы»	706	07	09	0650000000		89 934 779,25
Основное мероприятие «Обеспечение деятельности Управления образования администрации Ангарского городского округа»	706	07	09	0650100000		20 120 361,83
Обеспечение деятельности Управления образования администрации Ангарского городского округа	706	07	09	0650100100		18 227 661,83
Расходы на выплаты персоналу в целях обеспечения выполнения функций государственными (муниципальными) органами, казенными учреждениями, органами управления государственными внебюджетными фондами	706	07	09	0650100100	100	17 311 683,11
Закупка товаров, работ и услуг для обеспечения государственных (муниципальных) нужд	706	07	09	0650100100	200	907 382,45
Иные бюджетные ассигнования	706	07	09	0650100100	800	8 596,27
Выплата денежного содержания с начислениями на него главам, муниципальным служащим органов местного самоуправления муниципальных районов (городских округов) Иркутской области, а также заработной платы с начислениями на нее техническому и вспомогательному персоналу органов местного самоуправления муниципальных районов (городских округов) Иркутской области, работникам учреждений, находящихся в ведении органов местного самоуправления муниципальных районов (городских округов) Иркутской области	706	07	09	06501S2972		1 892 700,00
Расходы на выплаты персоналу в целях обеспечения выполнения функций государственными (муниципальными) органами, казенными учреждениями, органами управления государственными внебюджетными фондами	706	07	09	06501S2972	100	1 892 700,00

Наименование показателя	ГРБС	Рз	Пр	КЦСР	КВР	Кассовое исполнение
Основное мероприятие «Организация профессиональной подготовки, переподготовки, повышения квалификации кадров, проведения муниципальных олимпиад и конкурсов для обучающихся (воспитанников)»	706	07	09	0650300000		12 059 300,00
Организация профессиональной подготовки, переподготовки, повышения квалификации кадров, проведения муниципальных олимпиад и конкурсов для обучающихся (воспитанников)	706	07	09	0650300001		11 273 700,00
Предоставление субсидий бюджетным, автономным учреждениям и иным некоммерческим организациям	706	07	09	0650300001	600	11 273 700,00
Выплата денежного содержания с начислениями на него главам, муниципальным служащим органов местного самоуправления муниципальных районов (городских округов) Иркутской области, а также заработной платы с начислениями на нее техническому и вспомогательному персоналу органов местного самоуправления муниципальных районов (городских округов) Иркутской области, работникам учреждений, находящихся в ведении органов местного самоуправления муниципальных районов (городских округов) Иркутской области	706	07	09	06503S2972		785 600,00
Предоставление субсидий бюджетным, автономным учреждениям и иным некоммерческим организациям	706	07	09	06503S2972	600	785 600,00
Основное мероприятие «Организация поставки продуктов питания в муниципальные образовательные учреждения Ангарского городского округа»	706	07	09	0650400000		42 451 500,00
Организация поставки продуктов питания в муниципальные образовательные учреждения Ангарского городского округа	706	07	09	0650400001		40 718 700,00
Предоставление субсидий бюджетным, автономным учреждениям и иным некоммерческим организациям	706	07	09	0650400001	600	40 718 700,00
Выплата денежного содержания с начислениями на него главам, муниципальным служащим органов местного самоуправления муниципальных районов (городских округов) Иркутской области, а также заработной платы с начислениями на нее техническому и вспомогательному персоналу органов местного самоуправления муниципальных районов (городских округов) Иркутской области, работникам учреждений, находящихся в ведении органов местного самоуправления муниципальных районов (городских округов) Иркутской области	706	07	09	06504S2972		1 732 800,00
Предоставление субсидий бюджетным, автономным учреждениям и иным некоммерческим организациям	706	07	09	06504S2972	600	1 732 800,00
Основное мероприятие «Обеспечение деятельности МКУ «ЦФО и ОСО АГО»	706	07	09	0650500000		15 303 617,42
Обеспечение деятельности МКУ «ЦФО и ОСО АГО»	706	07	09	0650500200		14 429 017,42
Расходы на выплаты персоналу в целях обеспечения выполнения функций государственными (муниципальными) органами, казенными учреждениями, органами управления государственными внебюджетными фондами	706	07	09	0650500200	100	14 258 000,45
Закупка товаров, работ и услуг для обеспечения государственных (муниципальных) нужд	706	07	09	0650500200	200	170 161,00
Иные бюджетные ассигнования	706	07	09	0650500200	800	855,97
Выплата денежного содержания с начислениями на него главам, муниципальным служащим органов местного самоуправления муниципальных районов (городских округов) Иркутской области, а также заработной платы с начислениями на нее техническому и вспомогательному персоналу органов местного самоуправления муниципальных районов (городских округов) Иркутской области, работникам учреждений, находящихся в ведении органов местного самоуправления муниципальных районов (городских округов) Иркутской области	706	07	09	06505S2972		874 600,00
Расходы на выплаты персоналу в целях обеспечения выполнения функций государственными (муниципальными) органами, казенными учреждениями, органами управления государственными внебюджетными фондами	706	07	09	06505S2972	100	874 600,00

Наименование показателя	ГРБС	Рз	Пр	КЦСР	КВР	Кассовое исполнение
Социальная политика	706	10				38 761 500,00
Охрана семьи и детства	706	10	04			38 761 500,00
Муниципальная программа Ангарского городского округа «Развитие образования»	706	10	04	0600000000		38 761 500,00
Подпрограмма №2 «Территория детства»	706	10	04	0620000000		38 761 500,00
Основное мероприятие «Обеспечение бесплатным питанием отдельных категорий обучающихся в муниципальных общеобразовательных учреждениях и частных общеобразовательных организациях Ангарского городского округа»	706	10	04	0620900000		38 761 500,00
Осуществление отдельных областных государственных полномочий по предоставлению мер социальной поддержки многодетным и малоимущим семьям	706	10	04	0620973050		38 600 900,00
Предоставление субсидий бюджетным, автономным учреждениям и иным некоммерческим организациям	706	10	04	0620973050	600	38 600 900,00
Осуществление областных государственных полномочий по обеспечению бесплатным питанием обучающихся, пребывающих на полном государственном обеспечении в организациях социального обслуживания, находящихся в ведении Иркутской области, посещающих муниципальные общеобразовательные организации	706	10	04	0620973190		160 600,00
Предоставление субсидий бюджетным, автономным учреждениям и иным некоммерческим организациям	706	10	04	0620973190	600	160 600,00
Управление по физической культуре и спорту администрации Ангарского городского округа	707					367 423 698,16
в том числе:						
за счет бюджета Ангарского городского округа	707					320 906 805,13
за счет межбюджетных трансфертов из областного бюджета	707					46 516 893,03
Образование	707	07				3 263 098,00
Молодежная политика	707	07	07			3 263 098,00
Муниципальная программа Ангарского городского округа «Развитие физической культуры и спорта»	707	07	07	0700000000		3 263 098,00
Подпрограмма №1 «Спортивный резерв»	707	07	07	0710000000		3 263 098,00
Основное мероприятие «Укрепление материально-технической базы учреждений, находящихся в ведении Управления по физической культуре и спорту администрации Ангарского городского округа»	707	07	07	0710300000		3 263 098,00
Укрепление материально-технической базы учреждений, находящихся в ведении Управления по физической культуре и спорту администрации Ангарского городского округа	707	07	07	0710300001		1 390 000,00
Предоставление субсидий бюджетным, автономным учреждениям и иным некоммерческим организациям	707	07	07	0710300001	600	1 390 000,00
Укрепление материально-технической базы муниципальных учреждений, оказывающих услуги по организации отдыха и оздоровления детей в Иркутской области	707	07	07	07103S2070		1 873 098,00
Предоставление субсидий бюджетным, автономным учреждениям и иным некоммерческим организациям	707	07	07	07103S2070	600	1 873 098,00
Физическая культура и спорт	707	11				364 160 600,16
Физическая культура	707	11	01			231 397 255,91
Муниципальная программа Ангарского городского округа «Развитие физической культуры и спорта»	707	11	01	0700000000		229 972 256,20
Подпрограмма №1 «Спортивный резерв»	707	11	01	0710000000		210 043 926,20
Основное мероприятие «Организация работы в учреждениях, находящихся в ведении Управления по физической культуре и спорту администрации Ангарского городского округа»	707	11	01	0710100000		202 679 890,67
Осуществление организационно-массовой, оздоровительно-пропагандистской и спортивной подготовки на территории Ангарского городского округа	707	11	01	0710100001		164 270 115,00
Предоставление субсидий бюджетным, автономным учреждениям и иным некоммерческим организациям	707	11	01	0710100001	600	164 270 115,00
Организация, проведение и участие в спортивных мероприятиях и соревнованиях	707	11	01	0710100002		1 396 775,67

Наименование показателя	ГРБС	Рз	Пр	КЦСР	КВР	Кассовое исполнение
Предоставление субсидий бюджетным, автономным учреждениям и иным некоммерческим организациям	707	11	01	0710100002	600	1 396 775,67
Выплата денежного содержания с начислениями на него главам, муниципальным служащим органов местного самоуправления муниципальных районов (городских округов) Иркутской области, а также заработной платы с начислениями на нее техническому и вспомогательному персоналу органов местного самоуправления муниципальных районов (городских округов) Иркутской области, работникам учреждений, находящихся в ведении органов местного самоуправления муниципальных районов (городских округов) Иркутской области	707	11	01	07101S2972		37 013 000,00
Предоставление субсидий бюджетным, автономным учреждениям и иным некоммерческим организациям	707	11	01	07101S2972	600	37 013 000,00
Основное мероприятие «Укрепление материально-технической базы учреждений, находящихся в ведении Управления по физической культуре и спорту администрации Ангарского городского округа»	707	11	01	0710300000		6 835 470,05
Укрепление материально-технической базы учреждений, находящихся в ведении Управления по физической культуре и спорту администрации Ангарского городского округа	707	11	01	0710300001		5 730 246,00
Капитальные вложения в объекты государственной (муниципальной) собственности	707	11	01	0710300001	400	200 000,00
Предоставление субсидий бюджетным, автономным учреждениям и иным некоммерческим организациям	707	11	01	0710300001	600	5 530 246,00
Капитальный ремонт объектов муниципальной собственности в сфере физической культуры и спорта	707	11	01	07103S2630		521 963,05
Предоставление субсидий бюджетным, автономным учреждениям и иным некоммерческим организациям	707	11	01	07103S2630	600	521 963,05
Приобретение спортивного оборудования и инвентаря для оснащения муниципальных организаций, осуществляющих деятельность в сфере физической культуры и спорта	707	11	01	07103S2850		583 261,00
Предоставление субсидий бюджетным, автономным учреждениям и иным некоммерческим организациям	707	11	01	07103S2850	600	583 261,00
Основное мероприятие «Мероприятия в рамках реализации регионального проекта «Создание для всех категорий и групп населения условий для занятий физической культурой и спортом, массовым спортом, в том числе повышение уровня обеспеченности населения объектами спорта, а также подготовка спортивного резерва»	707	11	01	071P500000		528 565,48
Обеспечение уровня финансирования организаций, осуществляющих спортивную подготовку, в соответствии с требованиями федеральных стандартов спортивной подготовки	707	11	01	071P5S2997		528 565,48
Предоставление субсидий бюджетным, автономным учреждениям и иным некоммерческим организациям	707	11	01	071P5S2997	600	528 565,48
Подпрограмма №2 «Спорт для всех»	707	11	01	0720000000		19 928 330,00
Основное мероприятие «Создание условий для организации и проведения спортивных и физкультурных мероприятий»	707	11	01	0720100000		15 285 580,00
Выполнение муниципального задания по организации и проведению официальных физкультурных (физкультурно-оздоровительных) мероприятий	707	11	01	0720100001		12 400 700,00
Предоставление субсидий бюджетным, автономным учреждениям и иным некоммерческим организациям	707	11	01	0720100001	600	12 400 700,00
Расходы, предусмотренные на содержание и обслуживание спортивных сооружений	707	11	01	0720100002		2 073 280,00
Предоставление субсидий бюджетным, автономным учреждениям и иным некоммерческим организациям	707	11	01	0720100002	600	2 073 280,00
Выплата денежного содержания с начислениями на него главам, муниципальным служащим органов местного самоуправления муниципальных районов (городских округов) Иркутской области, а также заработной платы с начислениями на нее техническому и вспомогательному персоналу органов местного самоуправления муниципальных районов (городских округов) Иркутской области, работникам учреждений, находящихся в ведении органов местного самоуправления муниципальных районов (городских округов) Иркутской области	707	11	01	07201S2972		811 600,00
Предоставление субсидий бюджетным, автономным учреждениям и иным некоммерческим организациям	707	11	01	07201S2972	600	811 600,00
Основное мероприятие «Пропаганда, организация и проведение на территории Ангарского городского округа физкультурно-спортивных мероприятий, праздников, соревнований среди различных слоев населения Ангарского городского округа»	707	11	01	0720200000		1 749 400,00
Пропаганда, организация и проведение на территории Ангарского городского округа физкультурно-спортивных мероприятий, праздников, соревнований среди различных слоев населения Ангарского городского округа	707	11	01	0720200001		1 749 400,00
Закупка товаров, работ и услуг для обеспечения государственных (муниципальных) нужд	707	11	01	0720200001	200	1 749 400,00
Основное мероприятие «Реализация Всероссийского физкультурно-оздоровительного комплекса «Готов к труду и обороне» на территории Ангарского городского округа»	707	11	01	0720300000		904 400,00
Реализация Всероссийского физкультурно-оздоровительного комплекса «Готов к труду и обороне» на территории Ангарского городского округа	707	11	01	0720300001		904 400,00
Предоставление субсидий бюджетным, автономным учреждениям и иным некоммерческим организациям	707	11	01	0720300001	600	904 400,00
Основное мероприятие «Адаптивная физическая культура»	707	11	01	0720400000		1 838 950,00
Адаптивная физическая культура	707	11	01	0720400001		1 838 950,00
Предоставление субсидий бюджетным, автономным учреждениям и иным некоммерческим организациям	707	11	01	0720400001	600	1 838 950,00
Основное мероприятие «Физическая культура для граждан старшего поколения на территории Ангарского городского округа»	707	11	01	0720500000		150 000,00
Физическая культура для граждан старшего поколения на территории Ангарского городского округа	707	11	01	0720500001		150 000,00
Закупка товаров, работ и услуг для обеспечения государственных (муниципальных) нужд	707	11	01	0720500001	200	150 000,00
Муниципальная программа Ангарского городского округа «Устойчивое развитие внегородских территорий»	707	11	01	1000000000		1 424 999,71
Подпрограмма №1 «Развитие Мегетской территории»	707	11	01	1010000000		352 500,00
Основное мероприятие «Развитие физической культуры и спорта»	707	11	01	1010600000		352 500,00
Организация и проведение физкультурно-спортивных мероприятий	707	11	01	1010600001		186 800,00
Предоставление субсидий бюджетным, автономным учреждениям и иным некоммерческим организациям	707	11	01	1010600001	600	186 800,00
Организация работы инструктора	707	11	01	1010600002		165 700,00
Предоставление субсидий бюджетным, автономным учреждениям и иным некоммерческим организациям	707	11	01	1010600002	600	165 700,00
Подпрограмма №2 «Развитие Савватеевской территории»	707	11	01	1020000000		289 800,00
Основное мероприятие «Развитие физической культуры и спорта»	707	11	01	1020600000		289 800,00
Организация и проведение физкультурно-спортивных мероприятий	707	11	01	1020600001		124 100,00
Предоставление субсидий бюджетным, автономным учреждениям и иным некоммерческим организациям	707	11	01	1020600001	600	124 100,00
Организация работы инструктора	707	11	01	1020600002		165 700,00
Предоставление субсидий бюджетным, автономным учреждениям и иным некоммерческим организациям	707	11	01	1020600002	600	165 700,00
Подпрограмма №3 «Развитие Одинской территории»	707	11	01	1030000000		782 699,71
Основное мероприятие «Развитие физической культуры и спорта»	707	11	01	1030500000		782 699,71
Организация и проведение физкультурно-спортивных мероприятий	707	11	01	1030500001		124 100,00
Предоставление субсидий бюджетным, автономным учреждениям и иным некоммерческим организациям	707	11	01	1030500001	600	124 100,00
Организация работы инструктора	707	11	01	1030500002		658 599,71
Предоставление субсидий бюджетным, автономным учреждениям и иным некоммерческим организациям	707	11	01	1030500002	600	658 599,71
Массовый спорт	707	11	02			118 241 799,40
Муниципальная программа Ангарского городского округа «Развитие физической культуры и спорта»	707	11	02	0700000000		118 241 799,40
Подпрограмма №1 «Спортивный резерв»	707	11	02	0710000000		114 228 000,00

Наименование показателя	ГРБС	Рз	Пр	КЦСР	КВР	Кассовое исполнение
Основное мероприятие «Организация работы в учреждениях, находящихся в ведении Управления по физической культуре и спорту администрации Ангарского городского округа»	707	11	02	0710100000		67 378 000,00
Осуществление организационно-массовой, оздоровительно-пропагандистской и спортивной подготовки на территории Ангарского городского округа	707	11	02	0710100001		62 769 200,00
Предоставление субсидий бюджетным, автономным учреждениям и иным некоммерческим организациям	707	11	02	0710100001	600	62 769 200,00
Выплата денежного содержания с начислениями на него главам, муниципальным служащим органов местного самоуправления муниципальных районов (городских округов) Иркутской области, а также заработной платы с начислениями на нее техническому и вспомогательному персоналу органов местного самоуправления муниципальных районов (городских округов) Иркутской области, работникам учреждений, находящихся в ведении органов местного самоуправления муниципальных районов (городских округов) Иркутской области	707	11	02	07101S2972		4 608 800,00
Предоставление субсидий бюджетным, автономным учреждениям и иным некоммерческим организациям	707	11	02	07101S2972	600	4 608 800,00
Основное мероприятие «Обеспечение участия команд Ангарского городского округа в официальных мероприятиях»	707	11	02	0710200000		46 500 000,00
Обеспечение участия команд Ангарского городского округа в официальных мероприятиях	707	11	02	0710200001		46 500 000,00
Предоставление субсидий бюджетным, автономным учреждениям и иным некоммерческим организациям	707	11	02	0710200001	600	46 500 000,00
Основное мероприятие «Укрепление материально-технической базы учреждений, находящихся в ведении Управления по физической культуре и спорту администрации Ангарского городского округа»	707	11	02	0710300000		350 000,00
Укрепление материально-технической базы учреждений, находящихся в ведении Управления по физической культуре и спорту администрации Ангарского городского округа	707	11	02	0710300001		350 000,00
Предоставление субсидий бюджетным, автономным учреждениям и иным некоммерческим организациям	707	11	02	0710300001	600	350 000,00
Подпрограмма №2 «Спорт для всех»	707	11	02	0720000000		4 013 799,40
Основное мероприятие «Дворовый спорт на территории Ангарского городского округа»	707	11	02	0720600000		4 013 799,40
Дворовый спорт на территории Ангарского городского округа	707	11	02	0720600001		4 013 799,40
Предоставление субсидий бюджетным, автономным учреждениям и иным некоммерческим организациям	707	11	02	0720600001	600	4 013 799,40
Другие вопросы в области физической культуры и спорта	707	11	05			14 521 544,85
Муниципальная программа Ангарского городского округа «Развитие физической культуры и спорта»	707	11	05	0700000000		14 521 544,85
Подпрограмма №3 «Обеспечение реализации муниципальной программы»	707	11	05	0730000000		14 521 544,85
Основное мероприятие «Обеспечение деятельности Управления по физической культуре и спорту администрации Ангарского городского округа»	707	11	05	0730100000		14 521 544,85
Обеспечение деятельности Управления по физической культуре и спорту администрации Ангарского городского округа	707	11	05	0730100100		13 383 844,85
Расходы на выплаты персоналу в целях обеспечения выполнения функций государственными (муниципальными) органами, казенными учреждениями, органами управления государственными внебюджетными фондами	707	11	05	0730100100	100	12 912 812,56
Закупка товаров, работ и услуг для обеспечения государственных (муниципальных) нужд	707	11	05	0730100100	200	467 889,62
Иные бюджетные ассигнования	707	11	05	0730100100	800	3 142,67
Выплата денежного содержания с начислениями на него главам, муниципальным служащим органов местного самоуправления муниципальных районов (городских округов) Иркутской области, а также заработной платы с начислениями на нее техническому и вспомогательному персоналу органов местного самоуправления муниципальных районов (городских округов) Иркутской области, работникам учреждений, находящихся в ведении органов местного самоуправления муниципальных районов (городских округов) Иркутской области	707	11	05	07301S2972		1 137 700,00
Расходы на выплаты персоналу в целях обеспечения выполнения функций государственными (муниципальными) органами, казенными учреждениями, органами управления государственными внебюджетными фондами	707	11	05	07301S2972	100	1 137 700,00
Управление по культуре и молодежной политике администрации Ангарского городского округа	708					486 110 992,99
в том числе:						
за счет бюджета Ангарского городского округа	708					365 284 502,03
за счет межбюджетных трансфертов из областного бюджета	708					114 911 515,53
за счет межбюджетных трансфертов из федерального бюджета	708					5 914 975,43
Образование	708	07				244 587 344,30
Дополнительное образование детей	708	07	03			229 139 530,46
Муниципальная программа Ангарского городского округа «Экономическое развитие и эффективное управление»	708	07	03	0100000000		128 556,20
Подпрограмма №3 «Управление муниципальными финансами Ангарского городского округа»	708	07	03	0130000000		128 556,20
Основное мероприятие «Управление средствами резервного фонда администрации Ангарского городского округа»	708	07	03	0130200000		128 556,20
Финансовое обеспечение непредвиденных расходов за счет средств резервного фонда администрации Ангарского городского округа	708	07	03	0130200301		128 556,20
Предоставление субсидий бюджетным, автономным учреждениям и иным некоммерческим организациям	708	07	03	0130200301	600	128 556,20
Муниципальная программа Ангарского городского округа «Развитие культуры»	708	07	03	0800000000		204 682 874,26
Подпрограмма №1 «Муниципальные услуги в сфере культуры и дополнительного образования в сфере культуры»	708	07	03	0810000000		196 593 500,00
Основное мероприятие «Организация предоставления дополнительного образования в сфере культуры»	708	07	03	0810300000		196 593 500,00
Организация предоставления дополнительного образования в сфере культуры	708	07	03	0810300001		137 315 200,00
Предоставление субсидий бюджетным, автономным учреждениям и иным некоммерческим организациям	708	07	03	0810300001	600	137 315 200,00
Выплата денежного содержания с начислениями на него главам, муниципальным служащим органов местного самоуправления муниципальных районов (городских округов) Иркутской области, а также заработной платы с начислениями на нее техническому и вспомогательному персоналу органов местного самоуправления муниципальных районов (городских округов) Иркутской области, работникам учреждений, находящихся в ведении органов местного самоуправления муниципальных районов (городских округов) Иркутской области	708	07	03	08103S2972		59 278 300,00
Предоставление субсидий бюджетным, автономным учреждениям и иным некоммерческим организациям	708	07	03	08103S2972	600	59 278 300,00
Подпрограмма №2 «Реализация творческих потребностей населения Ангарского городского округа в сфере культуры»	708	07	03	0820000000		509 715,79
Основное мероприятие «Организация работы методического объединения, проведение мероприятий для обучающихся в учреждениях дополнительного образования в сфере культуры Ангарского городского округа, участие обучающихся в фестивалях, смотрах, конкурсах различного уровня»	708	07	03	0820100000		260 000,00
Организация работы методического объединения, проведение мероприятий для обучающихся в учреждениях дополнительного образования в сфере культуры Ангарского городского округа, участие обучающихся в фестивалях, смотрах, конкурсах различного уровня	708	07	03	0820100001		260 000,00
Предоставление субсидий бюджетным, автономным учреждениям и иным некоммерческим организациям	708	07	03	0820100001	600	260 000,00
Основное мероприятие «Реализация творческих проектов на территории Ангарского городского округа»	708	07	03	0820300000		249 715,79

Наименование показателя	ГРБС	Рз	Пр	КЦСР	КВР	Кассовое исполнение
Реализация творческих проектов на территории Ангарского городского округа	708	07	03	0820300001		249 715,79
Предоставление субсидий бюджетным, автономным учреждениям и иным некоммерческим организациям	708	07	03	0820300001	600	249 715,79
Подпрограмма №3 «Развитие инфраструктуры в сфере культуры»	708	07	03	0830000000		7 579 658,47
Основное мероприятие «Проведение капитальных и текущих ремонтов зданий и помещений муниципальных учреждений культуры Ангарского городского округа, муниципальных учреждений дополнительного образования в сфере культуры Ангарского городского округа»	708	07	03	0830100000		187 100,00
Проведение капитальных и текущих ремонтов зданий и помещений муниципальных учреждений культуры Ангарского городского округа, муниципальных учреждений дополнительного образования в сфере культуры Ангарского городского округа	708	07	03	0830100001		187 100,00
Предоставление субсидий бюджетным, автономным учреждениям и иным некоммерческим организациям	708	07	03	0830100001	600	187 100,00
Основное мероприятие «Укрепление материально-технической базы муниципальных учреждений, находящихся в ведении Управления по культуре и молодежной политике администрации Ангарского городского округа»	708	07	03	0830300000		1 524 300,00
Мероприятия, направленные на укрепление материально-технической базы и обеспечение безопасности учреждений	708	07	03	0830300003		988 585,72
Предоставление субсидий бюджетным, автономным учреждениям и иным некоммерческим организациям	708	07	03	0830300003	600	988 585,72
Укрепление материально-технической базы детских художественных школ и детских школ искусств, осуществляющих образовательную деятельность по дополнительным предпрофессиональным программам в области изобразительного искусства	708	07	03	08303S2915		535 714,28
Предоставление субсидий бюджетным, автономным учреждениям и иным некоммерческим организациям	708	07	03	08303S2915	600	535 714,28
Основное мероприятие «Мероприятия в рамках реализации регионального проекта «Обеспечение качественно нового уровня развития инфраструктуры культуры («Культурная среда»)»	708	07	03	083A100000		5 868 258,47
Приобретение музыкальных инструментов, оборудования и материалов для детских школ искусств по видам искусств и профессиональных образовательных организаций	708	07	03	083A155193		5 868 258,47
Предоставление субсидий бюджетным, автономным учреждениям и иным некоммерческим организациям	708	07	03	083A155193	600	5 868 258,47
Муниципальная программа Ангарского городского округа «Молодежная политика»	708	07	03	1200000000		24 328 100,00
Подпрограмма №1 «Развитие инфраструктуры отрасли «Молодежная политика»	708	07	03	1210000000		24 328 100,00
Основное мероприятие «Организация и проведение культурно-досуговой и социально-воспитательной работы с детьми и молодежью в клубах по месту жительства, молодежных центрах»	708	07	03	1210100000		24 328 100,00
Организация и проведение культурно-досуговой и социально-воспитательной работы с детьми и молодежью в клубах по месту жительства, молодежных центрах	708	07	03	1210100001		18 075 900,00
Предоставление субсидий бюджетным, автономным учреждениям и иным некоммерческим организациям	708	07	03	1210100001	600	18 075 900,00
Выплата денежного содержания с начислениями на него главам, муниципальным служащим органов местного самоуправления муниципальных районов (городских округов) Иркутской области, а также заработной платы с начислениями на нее техническому и вспомогательному персоналу органов местного самоуправления муниципальных районов (городских округов) Иркутской области, работникам учреждений, находящихся в ведении органов местного самоуправления муниципальных районов (городских округов) Иркутской области	708	07	03	12101S2972		6 252 200,00
Предоставление субсидий бюджетным, автономным учреждениям и иным некоммерческим организациям	708	07	03	12101S2972	600	6 252 200,00

Наименование показателя	ГРБС	Рз	Пр	КЦСР	КВР	Кассовое исполнение
Профессиональная подготовка, переподготовка и повышение квалификации	708	07	05			5 800,00
Муниципальная программа Ангарского городского округа «Развитие культуры»	708	07	05	0800000000		5 800,00
Подпрограмма №4 «Обеспечение реализации Программы»	708	07	05	0840000000		5 800,00
Основное мероприятие «Обеспечение деятельности Управления по культуре и молодежной политике администрации Ангарского городского округа»	708	07	05	0840100000		5 800,00
Обеспечение деятельности Управления по культуре и молодежной политике администрации Ангарского городского округа	708	07	05	0840100100		5 800,00
Закупка товаров, работ и услуг для обеспечения государственных (муниципальных) нужд	708	07	05	0840100100	200	5 800,00
Молодежная политика	708	07	07			15 442 013,84
Муниципальная программа Ангарского городского округа «Устойчивое развитие внегородских территорий»	708	07	07	1000000000		55 000,00
Подпрограмма №1 «Развитие Мегетской территории»	708	07	07	1010000000		20 000,00
Основное мероприятие «Реализация молодежной политики»	708	07	07	1010700000		20 000,00
Проведение мероприятий, направленных на позитивные возможности социализации и самореализации молодежи	708	07	07	1010700001		20 000,00
Закупка товаров, работ и услуг для обеспечения государственных (муниципальных) нужд	708	07	07	1010700001	600	20 000,00
Подпрограмма №2 «Развитие Савватеевской территории»	708	07	07	1020000000		15 000,00
Основное мероприятие «Реализация молодежной политики»	708	07	07	1020700000		15 000,00
Проведение мероприятий, направленных на позитивные возможности социализации и самореализации молодежи	708	07	07	1020700001		15 000,00
Предоставление субсидий бюджетным, автономным учреждениям и иным некоммерческим организациям	708	07	07	1020700001	600	15 000,00
Подпрограмма №3 «Развитие Одинской территории»	708	07	07	1030000000		20 000,00
Основное мероприятие «Реализация молодежной политики»	708	07	07	1030600000		20 000,00
Проведение мероприятий, направленных на позитивные возможности социализации и самореализации молодежи	708	07	07	1030600001		20 000,00
Предоставление субсидий бюджетным, автономным учреждениям и иным некоммерческим организациям	708	07	07	1030600001	600	20 000,00
Муниципальная программа Ангарского городского округа «Молодежная политика»	708	07	07	1200000000		15 387 013,84
Подпрограмма №1 «Развитие инфраструктуры отрасли «Молодежная политика»	708	07	07	1210000000		13 795 700,00
Основное мероприятие «Организация и проведение культурно-досуговой и социально-воспитательной работы с детьми и молодежью в клубах по месту жительства, молодежных центрах»	708	07	07	1210100000		13 795 700,00
Организация и проведение культурно-досуговой и социально-воспитательной работы с детьми и молодежью в клубах по месту жительства, молодежных центрах	708	07	07	1210100001		9 604 200,00
Предоставление субсидий бюджетным, автономным учреждениям и иным некоммерческим организациям	708	07	07	1210100001	600	9 604 200,00
Выплата денежного содержания с начислениями на него главам, муниципальным служащим органов местного самоуправления муниципальных районов (городских округов) Иркутской области, а также заработной платы с начислениями на нее техническому и вспомогательному персоналу органов местного самоуправления муниципальных районов (городских округов) Иркутской области, работникам учреждений, находящихся в ведении органов местного самоуправления муниципальных районов (городских округов) Иркутской области	708	07	07	12101S2972		4 191 500,00
Предоставление субсидий бюджетным, автономным учреждениям и иным некоммерческим организациям	708	07	07	12101S2972	600	4 191 500,00
Подпрограмма №2 «Вовлечение молодежи в позитивные социальные практики»	708	07	07	1220000000		1 021 313,84

Наименование показателя	ГРБС	Рз	Пр	КЦСР	КВР	Кассовое исполнение
Основное мероприятие «Проведение мероприятий, направленных на позитивные возможности социализации и самореализации молодежи Ангарского городского округа»	708	07	07	1220100000		971 313,84
Проведение мероприятий, направленных на позитивные возможности социализации и самореализации молодежи Ангарского городского округа	708	07	07	1220100001		767 363,84
Закупка товаров, работ и услуг для обеспечения государственных (муниципальных) нужд	708	07	07	1220100001	200	555 000,00
Предоставление субсидий бюджетным, автономным учреждениям и иным некоммерческим организациям	708	07	07	1220100001	600	212 363,84
Реализация программ по работе с детьми и молодежью	708	07	07	12201S2140		203 950,00
Предоставление субсидий бюджетным, автономным учреждениям и иным некоммерческим организациям	708	07	07	12201S2140	600	203 950,00
Основное мероприятие «Поддержка молодежных общественных инициатив и проектов, в том числе в сфере добровольчества (волонтерства) на конкурсной основе»	708	07	07	1220200000		50 000,00
Поддержка молодежных общественных инициатив и проектов, в том числе в сфере добровольчества (волонтерства) на конкурсной основе	708	07	07	1220200001		50 000,00
Социальное обеспечение и иные выплаты населению	708	07	07	1220200001	300	50 000,00
Подпрограмма №3 «Гражданско-патриотическое воспитание молодежи»	708	07	07	1230000000		380 000,00
Основное мероприятие «Организация и проведение мероприятий гражданско-патриотической направленности для молодежи Ангарского городского округа»	708	07	07	1230100000		380 000,00
Организация и проведение мероприятий гражданско-патриотической направленности для молодежи Ангарского городского округа	708	07	07	1230100001		380 000,00
Закупка товаров, работ и услуг для обеспечения государственных (муниципальных) нужд	708	07	07	1230100001	200	174 000,00
Предоставление субсидий бюджетным, автономным учреждениям и иным некоммерческим организациям	708	07	07	1230100001	600	206 000,00
Подпрограмма №4 «Профилактика социально-негативных явлений и экстремизма в детской и молодежной среде»	708	07	07	1240000000		140 000,00
Основное мероприятие «Информационно-пропагандистская работа по профилактике наркомании и иных социально-негативных явлений среди детей и молодежи Ангарского городского округа»	708	07	07	1240100000		130 000,00
Информационно-пропагандистская работа по профилактике наркомании и иных социально-негативных явлений среди детей и молодежи Ангарского городского округа	708	07	07	1240100001		130 000,00
Закупка товаров, работ и услуг для обеспечения государственных (муниципальных) нужд	708	07	07	1240100001	200	130 000,00
Основное мероприятие «Проведение мероприятий для детей и молодежи Ангарского городского округа по профилактике экстремизма»	708	07	07	1240200000		10 000,00
Проведение мероприятий для детей и молодежи Ангарского городского округа по профилактике экстремизма	708	07	07	1240200001		10 000,00
Предоставление субсидий бюджетным, автономным учреждениям и иным некоммерческим организациям	708	07	07	1240200001	600	10 000,00
Подпрограмма №5 «Интеграция в жизнь общества детей и молодежи, оказавшихся в трудной жизненной ситуации»	708	07	07	1250000000		50 000,00
Основное мероприятие «Проведение культурно-досуговых и социально-воспитательных мероприятий для детей и молодежи Ангарского городского округа, оказавшихся в трудной жизненной ситуации»	708	07	07	1250100000		40 000,00
Проведение культурно-досуговых и социально-воспитательных мероприятий для детей и молодежи Ангарского городского округа, оказавшейся в трудной жизненной ситуации	708	07	07	1250100001		40 000,00
Предоставление субсидий бюджетным, автономным учреждениям и иным некоммерческим организациям	708	07	07	1250100001	600	40 000,00
Основное мероприятие «Изготовление социальной рекламы»	708	07	07	1250200000		10 000,00
Изготовление социальной рекламы	708	07	07	1250200001		10 000,00
Предоставление субсидий бюджетным, автономным учреждениям и иным некоммерческим организациям	708	07	07	1250200001	600	10 000,00
Культура, кинематография	708	08				241 523 648,69
Культура	708	08	01			223 043 278,59
Муниципальная программа Ангарского городского округа «Развитие культуры»	708	08	01	0800000000		199 227 678,59
Подпрограмма №1 «Муниципальные услуги в сфере культуры и дополнительного образования в сфере культуры»	708	08	01	0810000000		185 826 200,00
Основное мероприятие «Организация работы постоянной экспозиции с экскурсионным и безэкскурсионным обслуживанием и экспозиций временных выставок»	708	08	01	0810100000		20 618 500,00
Организация работы постоянной экспозиции с экскурсионным и безэкскурсионным обслуживанием и экспозиций временных выставок	708	08	01	0810100001		15 371 100,00
Предоставление субсидий бюджетным, автономным учреждениям и иным некоммерческим организациям	708	08	01	0810100001	600	15 371 100,00
Выплата денежного содержания с начислениями на него главам, муниципальным служащим органов местного самоуправления муниципальных районов (городских округов) Иркутской области, а также заработной платы с начислениями на нее техническому и вспомогательному персоналу органов местного самоуправления муниципальных районов (городских округов) Иркутской области, работникам учреждений, находящихся в ведении органов местного самоуправления муниципальных районов (городских округов) Иркутской области	708	08	01	08101S2972		5 247 400,00
Предоставление субсидий бюджетным, автономным учреждениям и иным некоммерческим организациям	708	08	01	08101S2972	600	5 247 400,00
Основное мероприятие «Организация информационно-библиотечного обслуживания населения Ангарского городского округа»	708	08	01	0810200000		85 167 700,00
Организация информационно-библиотечного обслуживания населения Ангарского городского округа	708	08	01	0810200001		70 408 700,00
Предоставление субсидий бюджетным, автономным учреждениям и иным некоммерческим организациям	708	08	01	0810200001	600	70 408 700,00
Выплата денежного содержания с начислениями на него главам, муниципальным служащим органов местного самоуправления муниципальных районов (городских округов) Иркутской области, а также заработной платы с начислениями на нее техническому и вспомогательному персоналу органов местного самоуправления муниципальных районов (городских округов) Иркутской области, работникам учреждений, находящихся в ведении органов местного самоуправления муниципальных районов (городских округов) Иркутской области	708	08	01	08102S2972		14 759 000,00
Предоставление субсидий бюджетным, автономным учреждениям и иным некоммерческим организациям	708	08	01	08102S2972	600	14 759 000,00
Основное мероприятие «Создание условий для организации досуга и обеспечения жителей Ангарского городского округа услугами массового отдыха»	708	08	01	0810400000		80 040 000,00
Создание условий для организации досуга и обеспечения жителей Ангарского городского округа услугами массового отдыха	708	08	01	0810400001		60 368 800,00
Предоставление субсидий бюджетным, автономным учреждениям и иным некоммерческим организациям	708	08	01	0810400001	600	60 368 800,00
Выплата денежного содержания с начислениями на него главам, муниципальным служащим органов местного самоуправления муниципальных районов (городских округов) Иркутской области, а также заработной платы с начислениями на нее техническому и вспомогательному персоналу органов местного самоуправления муниципальных районов (городских округов) Иркутской области, работникам учреждений, находящихся в ведении органов местного самоуправления муниципальных районов (городских округов) Иркутской области	708	08	01	08104S2972		19 671 200,00

Наименование показателя	ГРБС	Рз	Пр	КЦСР	КВР	Кассовое исполнение
Предоставление субсидий бюджетным, автономным учреждениям и иным некоммерческим организациям	708	08	01	08104S2972	600	19 671 200,00
Подпрограмма №2 «Реализация творческих потребностей населения Ангарского городского округа в сфере культуры»	708	08	01	0820000000		8 187 750,00
Основное мероприятие «Реализация творческих проектов на территории Ангарского городского округа»	708	08	01	0820300000		288 750,00
Реализация творческих проектов на территории Ангарского городского округа	708	08	01	0820300001		288 750,00
Закупка товаров, работ и услуг для обеспечения государственных (муниципальных) нужд	708	08	01	0820300001	200	243 750,00
Предоставление субсидий бюджетным, автономным учреждениям и иным некоммерческим организациям	708	08	01	0820300001	600	45 000,00
Основное мероприятие «Организация и проведение культурно-просветительских, культурно-досуговых и культурно-массовых мероприятий»	708	08	01	0820400000		539 000,00
Организация и проведение культурно-просветительских, культурно-досуговых и культурно-массовых мероприятий	708	08	01	0820400001		539 000,00
Предоставление субсидий бюджетным, автономным учреждениям и иным некоммерческим организациям	708	08	01	0820400001	600	539 000,00
Основное мероприятие «Организация и проведение общегородских культурно-массовых мероприятий на территории Ангарского городского округа»	708	08	01	0820500000		7 360 000,00
Организация и проведение общегородских культурно-массовых мероприятий на территории Ангарского городского округа	708	08	01	0820500001		7 360 000,00
Закупка товаров, работ и услуг для обеспечения государственных (муниципальных) нужд	708	08	01	0820500001	200	450 000,00
Предоставление субсидий бюджетным, автономным учреждениям и иным некоммерческим организациям	708	08	01	0820500001	600	6 910 000,00
Подпрограмма №3 «Развитие инфраструктуры в сфере культуры»	708	08	01	0830000000		5 213 728,59
Основное мероприятие «Приобретение и комплектование библиотечных фондов»	708	08	01	0830200000		1 877 500,01
Модернизация библиотек в части комплектования книжных фондов библиотек муниципальных образований	708	08	01	08302L519A		1 877 500,01
Предоставление субсидий бюджетным, автономным учреждениям и иным некоммерческим организациям	708	08	01	08302L519A	600	1 877 500,01
Основное мероприятие «Укрепление материально-технической базы муниципальных учреждений, находящихся в ведении Управления по культуре и молодежной политике администрации Ангарского городского округа»	708	08	01	0830300000		1 093 900,00
Мероприятия, направленные на укрепление материально-технической базы и обеспечение безопасности учреждений	708	08	01	0830300003		401 700,00
Предоставление субсидий бюджетным, автономным учреждениям и иным некоммерческим организациям	708	08	01	0830300003	600	401 700,00
Развитие домов культуры	708	08	01	08303S2100		692 200,00
Предоставление субсидий бюджетным, автономным учреждениям и иным некоммерческим организациям	708	08	01	08303S2100	600	692 200,00
Основное мероприятие «Развитие деятельности модельных муниципальных библиотек»	708	08	01	0830500000		729 928,58
Развитие деятельности модельных муниципальных библиотек	708	08	01	08305S2946		729 928,58
Предоставление субсидий бюджетным, автономным учреждениям и иным некоммерческим организациям	708	08	01	08305S2946	600	729 928,58
Основное мероприятие «Обеспечение развития и укрепление материально-технической базы некоммерческих организаций культуры»	708	08	01	0830700000		1 512 400,00
Обеспечение развития и укрепление материально-технической базы некоммерческих организаций культуры	708	08	01	0830700001		1 512 400,00
Предоставление субсидий бюджетным, автономным учреждениям и иным некоммерческим организациям	708	08	01	0830700001	600	1 512 400,00
Муниципальная программа Ангарского городского округа «Устойчивое развитие внегородских территорий»	708	08	01	1000000000		23 815 600,00
Подпрограмма №1 «Развитие Мегетской территории»	708	08	01	1010000000		153 000,00
Основное мероприятие «Организация культурного досуга населения»	708	08	01	1010500000		153 000,00
Организация и проведение культурно-массовых мероприятий	708	08	01	1010500001		50 000,00
Предоставление субсидий бюджетным, автономным учреждениям и иным некоммерческим организациям	708	08	01	1010500001	600	50 000,00
Организация и проведение общегородских культурно-массовых мероприятий на территории Ангарского городского округа	708	08	01	1010500002		103 000,00
Предоставление субсидий бюджетным, автономным учреждениям и иным некоммерческим организациям	708	08	01	1010500002	600	103 000,00
Подпрограмма №2 «Развитие Савватеевской территории»	708	08	01	1020000000		13 247 500,00
Основное мероприятие «Организация культурного досуга населения»	708	08	01	1020500000		13 247 500,00
Обеспечение условий для организации работы творческих коллективов	708	08	01	1020500001		12 329 200,00
Предоставление субсидий бюджетным, автономным учреждениям и иным некоммерческим организациям	708	08	01	1020500001	600	12 329 200,00
Организация и проведение культурно-массовых мероприятий	708	08	01	1020500002		120 000,00
Предоставление субсидий бюджетным, автономным учреждениям и иным некоммерческим организациям	708	08	01	1020500002	600	120 000,00
Организация и проведение общегородских культурно-массовых мероприятий на территории Ангарского городского округа	708	08	01	1020500003		60 000,00
Предоставление субсидий бюджетным, автономным учреждениям и иным некоммерческим организациям	708	08	01	1020500003	600	60 000,00
Укрепление материально-технической базы муниципальных домов культуры	708	08	01	1020500005		470 000,00
Предоставление субсидий бюджетным, автономным учреждениям и иным некоммерческим организациям	708	08	01	1020500005	600	470 000,00
Выплата денежного содержания с начислениями на него главам, муниципальным служащим органов местного самоуправления муниципальных районов (городских округов) Иркутской области, а также заработной платы с начислениями на нее техническому и вспомогательному персоналу органов местного самоуправления муниципальных районов (городских округов) Иркутской области, работникам учреждений, находящихся в ведении органов местного самоуправления муниципальных районов (городских округов) Иркутской области	708	08	01	10205S2972		268 300,00
Предоставление субсидий бюджетным, автономным учреждениям и иным некоммерческим организациям	708	08	01	10205S2972	600	268 300,00
Подпрограмма №3 «Развитие Одинской территории»	708	08	01	1030000000		10 415 100,00
Основное мероприятие «Организация культурного досуга населения»	708	08	01	1030400000		10 415 100,00
Обеспечение условий для организации работы творческих коллективов	708	08	01	1030400001		9 071 700,00
Предоставление субсидий бюджетным, автономным учреждениям и иным некоммерческим организациям	708	08	01	1030400001	600	9 071 700,00
Организация и проведение культурно-массовых мероприятий	708	08	01	1030400002		250 000,00
Предоставление субсидий бюджетным, автономным учреждениям и иным некоммерческим организациям	708	08	01	1030400002	600	250 000,00
Организация и проведение общегородских культурно-массовых мероприятий на территории Ангарского городского округа	708	08	01	1030400003		35 000,00
Предоставление субсидий бюджетным, автономным учреждениям и иным некоммерческим организациям	708	08	01	1030400003	600	35 000,00
Укрепление материально-технической базы муниципальных домов культуры	708	08	01	1030400005		161 300,00
Предоставление субсидий бюджетным, автономным учреждениям и иным некоммерческим организациям	708	08	01	1030400005	600	161 300,00
Выплата денежного содержания с начислениями на него главам, муниципальным служащим органов местного самоуправления муниципальных районов (городских округов) Иркутской области, а также заработной платы с начислениями на нее техническому и вспомогательному персоналу органов местного самоуправления муниципальных районов (городских округов) Иркутской области, работникам учреждений, находящихся в ведении органов местного самоуправления муниципальных районов (городских округов) Иркутской области	708	08	01	10304S2972		897 100,00

Наименование показателя	ГРБС	Рз	Пр	КЦСР	КВР	Кассовое исполнение
Предоставление субсидий бюджетным, автономным учреждениям и иным некоммерческим организациям	708	08	01	10304S2972	600	897 100,00
Другие вопросы в области культуры, кинематографии	708	08	04			18 480 370,10
Муниципальная программа Ангарского городского округа «Развитие культуры»	708	08	04	0800000000		18 480 370,10
Подпрограмма №2 «Реализация творческих потребностей населения Ангарского городского округа в сфере культуры»	708	08	04	0820000000		299 320,10
Основное мероприятие «Выплата именных стипендий мэра Ангарского городского округа одаренным детям в области культуры и искусства»	708	08	04	0820200000		297 000,00
Выплата именных стипендий мэра Ангарского городского округа одаренным детям в области культуры и искусства	708	08	04	0820200507		297 000,00
Социальное обеспечение и иные выплаты населению	708	08	04	0820200507	300	297 000,00
Основное мероприятие «Предоставление мер материального стимулирования гражданам, заключившим договор о целевом обучении по образовательным программам высшего образования»	708	08	04	0820700000		2 320,10
Предоставление мер материального стимулирования гражданам, заключившим договор о целевом обучении по образовательным программам высшего образования	708	08	04	0820700518		2 320,10
Социальное обеспечение и иные выплаты населению	708	08	04	0820700518	300	2 320,10
Подпрограмма №4 «Обеспечение реализации Программы»	708	08	04	0840000000		18 181 050,00
Основное мероприятие «Обеспечение деятельности Управления по культуре и молодежной политике администрации Ангарского городского округа»	708	08	04	0840100000		18 181 050,00
Обеспечение деятельности Управления по культуре и молодежной политике администрации Ангарского городского округа	708	08	04	0840100100		16 241 850,00
Расходы на выплаты персоналу в целях обеспечения выполнения функций государственными (муниципальными) органами, казенными учреждениями, органами управления государственными внебюджетными фондами	708	08	04	0840100100	100	15 596 001,20
Закупка товаров, работ и услуг для обеспечения государственных (муниципальных) нужд	708	08	04	0840100100	200	645 033,36
Иные бюджетные ассигнования	708	08	04	0840100100	800	815,44
Выплата денежного содержания с начислениями на него главам, муниципальным служащим органов местного самоуправления муниципальных районов (городских округов) Иркутской области, а также заработной платы с начислениями на нее техническому и вспомогательному персоналу органов местного самоуправления муниципальных районов (городских округов) Иркутской области, работникам учреждений, находящихся в ведении органов местного самоуправления муниципальных районов (городских округов) Иркутской области	708	08	04	08401S2972		1 939 200,00
Расходы на выплаты персоналу в целях обеспечения выполнения функций государственными (муниципальными) органами, казенными учреждениями, органами управления государственными внебюджетными фондами	708	08	04	08401S2972	100	1 939 200,00
Комитет по жилищно-коммунальному хозяйству, строительству, транспорту и связи администрации Ангарского городского округа	709					1 128 956 602,81
в том числе:						
за счет бюджета Ангарского городского округа	709					585 883 590,03
за счет межбюджетных трансфертов из областного бюджета	709					356 052 705,34
за счет межбюджетных трансфертов из федерального бюджета	709					187 020 307,44
Национальная экономика	709	04				789 752 231,29
Водное хозяйство	709	04	06			1 724 425,72
Муниципальная программа Ангарского городского округа «Благоустройство территории»	709	04	06	1300000000		1 724 425,72
Подпрограмма №2 «Комфортная среда»	709	04	06	1320000000		1 724 425,72
Основное мероприятие «Защита от негативного воздействия вод населения»	709	04	06	1320400000		1 724 425,72
Защита от негативного воздействия вод населения	709	04	06	1320400001		1 724 425,72
Капитальные вложения в объекты государственной (муниципальной) собственности	709	04	06	1320400001	400	1 724 425,72
Транспорт	709	04	08			136 969 540,01
Муниципальная программа Ангарского городского округа «Развитие транспортного комплекса»	709	04	08	1500000000		136 969 540,01
Подпрограмма №1 «Развитие пассажирского транспорта и транспортной инфраструктуры»	709	04	08	1510000000		136 969 540,01
Основное мероприятие «Обеспечение транспортной доступности и комфортности пассажирских перевозок общественным транспортом на территории Ангарского городского округа»	709	04	08	1510100000		136 909 540,01
Финансовое обеспечение затрат (части затрат) в связи с оказанием услуг по перевозке пассажиров по маршрутам регулярных перевозок городским наземным электрическим транспортом	709	04	08	1510100001		105 822 506,23
Иные бюджетные ассигнования	709	04	08	1510100001	800	105 822 506,23
Возмещение недополученных доходов (части доходов), возникающих при оказании услуг отдельным категориям граждан по льготной перевозке городским наземным автомобильным транспортом общего пользования по маршрутам регулярных перевозок	709	04	08	1510100002		30 590 530,14
Иные бюджетные ассигнования	709	04	08	1510100002	800	30 590 530,14
Осуществление регулярных перевозок пассажиров городским наземным электрическим транспортом общего пользования (трамвай) по регулируемым тарифам	709	04	08	1510100004		496 503,64
Закупка товаров, работ и услуг для обеспечения государственных (муниципальных) нужд	709	04	08	1510100004	200	496 503,64
Основное мероприятие «Сохранение транспортной (дорожной) инфраструктуры»	709	04	08	1510200000		60 000,00
Сохранение транспортной (дорожной) инфраструктуры	709	04	08	1510200001		60 000,00
Закупка товаров, работ и услуг для обеспечения государственных (муниципальных) нужд	709	04	08	1510200001	200	60 000,00
Дорожное хозяйство (дорожные фонды)	709	04	09			651 058 265,56
Муниципальная программа Ангарского городского округа «Экономическое развитие и эффективное управление»	709	04	09	0100000000		3 895 635,60
Подпрограмма №3 «Управление муниципальными финансами Ангарского городского округа»	709	04	09	0130000000		3 895 635,60
Основное мероприятие «Управление средствами резервного фонда администрации Ангарского городского округа»	709	04	09	0130200000		3 895 635,60
Финансовое обеспечение непредвиденных расходов за счет средств резервного фонда администрации Ангарского городского округа	709	04	09	0130200301		3 895 635,60
Закупка товаров, работ и услуг для обеспечения государственных (муниципальных) нужд	709	04	09	0130200301	200	3 895 635,60
Муниципальная программа Ангарского городского округа «Развитие дорожного хозяйства»	709	04	09	1400000000		639 162 629,96
Подпрограмма №1 «Развитие дорожной инфраструктуры»	709	04	09	1410000000		446 507 467,06
Основное мероприятие «Проектирование, строительство, капитальный ремонт автомобильных дорог»	709	04	09	1410100000		522 557,95
Проектирование, строительство, капитальный ремонт автомобильных дорог	709	04	09	1410100001		522 557,95
Капитальные вложения в объекты государственной (муниципальной) собственности	709	04	09	1410100001	400	522 557,95
Основное мероприятие «Ремонт автомобильных дорог и внутриквартальных проездов»	709	04	09	1410200000		24 076 969,86
Ремонт внутриквартальных проездов	709	04	09	1410200002		24 076 969,86
Иные бюджетные ассигнования	709	04	09	1410200002	800	24 076 969,86
Основное мероприятие «Мероприятия в рамках реализации регионального проекта «Жилье (Иркутская область)»	709	04	09	141F100000		94 164 844,60

Наименование показателя	ГРБС	Рз	Пр	КЦСР	КВР	Кассовое исполнение
Стимулирование программ развития жилищного строительства субъектов Российской Федерации	709	04	09	141F150210		94 164 844,60
Капитальные вложения в объекты государственной (муниципальной) собственности	709	04	09	141F150210	400	94 164 844,60
Основное мероприятие «Мероприятия в рамках реализации регионального проекта «Дорожная сеть»	709	04	09	141R100000		327 743 094,65
Финансовое обеспечение дорожной деятельности в рамках реализации национального проекта «Безопасные качественные дороги»	709	04	09	141R153931		327 743 094,65
Закупка товаров, работ и услуг для обеспечения государственных (муниципальных) нужд	709	04	09	141R153931	200	287 455 412,16
Капитальные вложения в объекты государственной (муниципальной) собственности	709	04	09	141R153931	400	40 287 682,49
Подпрограмма №2 «Обеспечение дорожной деятельности»	709	04	09	1420000000		180 635 196,66
Основное мероприятие «Содержание автомобильных дорог общего пользования»	709	04	09	1420100000		151 891 793,61
Содержание автомобильных дорог общего пользования	709	04	09	1420100001		151 891 793,61
Закупка товаров, работ и услуг для обеспечения государственных (муниципальных) нужд	709	04	09	1420100001	200	151 891 793,61
Основное мероприятие «Содержание сетей наружного освещения»	709	04	09	1420200000		28 743 403,05
Содержание сетей наружного освещения	709	04	09	1420200001		28 743 403,05
Закупка товаров, работ и услуг для обеспечения государственных (муниципальных) нужд	709	04	09	1420200001	200	28 743 403,05
Подпрограмма №3 «Обеспечение безопасности дорожного движения»	709	04	09	1430000000		12 019 966,24
Основное мероприятие «Оснащение автомобильных дорог средствами безопасности дорожного движения»	709	04	09	1430100000		2 199 727,48
Оснащение автомобильных дорог средствами безопасности дорожного движения	709	04	09	1430100001		2 199 727,48
Закупка товаров, работ и услуг для обеспечения государственных (муниципальных) нужд	709	04	09	1430100001	200	2 199 727,48
Основное мероприятие «Обеспечение безопасности дорожных условий»	709	04	09	1430200000		9 820 238,76
Обеспечение безопасности дорожных условий	709	04	09	1430200001		9 820 238,76
Закупка товаров, работ и услуг для обеспечения государственных (муниципальных) нужд	709	04	09	1430200001	200	9 820 238,76
Непрограммные расходы	709	04	09	8000000000		8 000 000,00
Непрограммные расходы администрации Ангарского городского округа и отраслевых (функциональных) органов администрации Ангарского городского округа	709	04	09	8300000000		8 000 000,00
Исполнение судебных актов	709	04	09	8300200000		8 000 000,00
Капитальные вложения в объекты государственной (муниципальной) собственности	709	04	09	8300200000	400	8 000 000,00
Жилищно-коммунальное хозяйство	709	05				336 767 820,74
Жилищное хозяйство	709	05	01			4 704 161,61
Муниципальная программа Ангарского городского округа «Экономическое развитие и эффективное управление»	709	05	01	0100000000		150 286,80
Подпрограмма №3 «Управление муниципальными финансами Ангарского городского округа»	709	05	01	0130000000		150 286,80
Основное мероприятие «Управление средствами резервного фонда администрации Ангарского городского округа»	709	05	01	0130200000		150 286,80
Финансовое обеспечение непредвиденных расходов за счет средств резервного фонда администрации Ангарского городского округа	709	05	01	0130200301		150 286,80
Закупка товаров, работ и услуг для обеспечения государственных (муниципальных) нужд	709	05	01	0130200301	200	150 286,80
Муниципальная программа Ангарского городского округа «Доступное жилье»	709	05	01	0200000000		500 000,00
Подпрограмма №5 «Переселение граждан»	709	05	01	0250000000		500 000,00
Основное мероприятие «Мероприятия в рамках реализации регионального проекта «Обеспечение устойчивого сокращения непригодного для проживания жилищного фонда»	709	05	01	025F300000		500 000,00
Снос аварийного жилищного фонда Иркутской области, включенного в перечень многоквартирных домов, признанных в установленном порядке до 1 января 2017 года аварийными и подлежащими сносу, за счет средств бюджета Ангарского городского округа	709	05	01	025F300002		500 000,00
Закупка товаров, работ и услуг для обеспечения государственных (муниципальных) нужд	709	05	01	025F300002	200	500 000,00
Муниципальная программа Ангарского городского округа «Развитие жилищно-коммунального хозяйства»	709	05	01	0900000000		3 920 973,79
Подпрограмма №1 «Капитальный ремонт объектов жилищного фонда»	709	05	01	0910000000		3 920 973,79
Основное мероприятие «Проведение капитального ремонта и замена оборудования в муниципальном жилищном фонде»	709	05	01	0910100000		248 573,99
Проведение капитального ремонта муниципального жилищного фонда	709	05	01	0910100001		248 573,99
Закупка товаров, работ и услуг для обеспечения государственных (муниципальных) нужд	709	05	01	0910100001	200	248 573,99
Основное мероприятие «Меры финансовой поддержки осуществления услуг и (или) работ по капитальному ремонту общего имущества в многоквартирных домах»	709	05	01	0910300000		5 000,00
Меры финансовой поддержки осуществления услуг и (или) работ по капитальному ремонту общего имущества в многоквартирных домах	709	05	01	0910300001		5 000,00
Предоставление субсидий бюджетным, автономным учреждениям и иным некоммерческим организациям	709	05	01	0910300001	600	5 000,00
Основное мероприятие «Противоаварийные мероприятия в целях восстановления безопасной работоспособности объекта»	709	05	01	0910400000		3 667 399,80
Противоаварийные мероприятия в целях восстановления безопасной работоспособности объекта	709	05	01	0910400001		3 667 399,80
Закупка товаров, работ и услуг для обеспечения государственных (муниципальных) нужд	709	05	01	0910400001	200	3 667 399,80
Муниципальная программа Ангарского городского округа «Социальная поддержка граждан»	709	05	01	1100000000		132 901,02
Подпрограмма №2 «Доступная среда для инвалидов и других маломобильных групп населения»	709	05	01	1120000000		132 901,02
Основное мероприятие «Адаптация для инвалидов объектов жилищного фонда»	709	05	01	1120400000		132 901,02
Закупка товаров, работ и услуг для обеспечения государственных (муниципальных) нужд	709	05	01	1120400001		132 901,02
Закупка товаров, работ и услуг для обеспечения государственных (муниципальных) нужд	709	05	01	1120400001	200	132 901,02
Коммунальное хозяйство	709	05	02			62 162 573,04
Муниципальная программа Ангарского городского округа «Развитие жилищно-коммунального хозяйства»	709	05	02	0900000000		62 162 573,04
Подпрограмма №2 «Энергосбережение и повышение энергетической эффективности»	709	05	02	0920000000		120 123,90
Основное мероприятие «Установка энергосберегающих устройств и приборов учета над расходом энергетических ресурсов на сетях уличного освещения, светофорных объектах и в муниципальном жилищном фонде»	709	05	02	0920100000		120 123,90
Установка энергосберегающих устройств и приборов учета над расходом энергетических ресурсов на сетях уличного освещения, светофорных объектах и в муниципальном жилищном фонде	709	05	02	0920100001		120 123,90
Закупка товаров, работ и услуг для обеспечения государственных (муниципальных) нужд	709	05	02	0920100001	200	120 123,90
Подпрограмма №3 «Системы жизнеобеспечения»	709	05	02	0930000000		62 042 449,14
Основное мероприятие «Проектирование, строительство и содержание объектов коммунальной инфраструктуры»	709	05	02	0930100000		62 042 449,14
Проектирование, строительство и содержание объектов коммунальной инфраструктуры	709	05	02	0930100001		5 921 894,09
Капитальные вложения в объекты государственной (муниципальной) собственности	709	05	02	0930100001	400	5 921 894,09

Наименование показателя	ГРБС	Рз	Пр	КЦСР	КВР	Кассовое исполнение
Строительство, реконструкция и модернизация объектов водоснабжения, водоотведения и очистки сточных вод, в том числе разработка проектной документации, а также приобретение указанных объектов в муниципальную собственность	709	05	02	09301S2430		56 120 555,05
Капитальные вложения в объекты государственной (муниципальной) собственности	709	05	02	09301S2430	400	56 120 555,05
Благоустройство	709	05	03			203 910 769,65
Муниципальная программа Ангарского городского округа «Формирование современной городской среды»	709	05	03	0400000000		126 654 013,37
Подпрограмма №1 «Повышение уровня благоустройства дворовых территорий многоквартирных домов и общественных территорий, нуждающихся в благоустройстве»	709	05	03	0410000000		126 654 013,37
Основное мероприятие «Благоустройство дворовых территорий многоквартирных домов»	709	05	03	0410100000		1 033 000,00
Благоустройство дворовых территорий многоквартирных домов	709	05	03	0410100001		1 033 000,00
Закупка товаров, работ и услуг для обеспечения государственных (муниципальных) нужд	709	05	03	0410100001	200	1 033 000,00
Основное мероприятие «Благоустройство общественных территорий»	709	05	03	0410200000		367 414,00
Благоустройство общественных территорий	709	05	03	0410200001		367 414,00
Закупка товаров, работ и услуг для обеспечения государственных (муниципальных) нужд	709	05	03	0410200001	200	367 414,00
Основное мероприятие «Мероприятия в рамках реализации регионального проекта «Формирование комфортной городской среды»	709	05	03	041F200000		125 253 599,37
Реализация программ формирования современной городской среды	709	05	03	041F255551		125 253 599,37
Закупка товаров, работ и услуг для обеспечения государственных (муниципальных) нужд	709	05	03	041F255551	200	42 843 296,48
Иные бюджетные ассигнования	709	05	03	041F255551	800	82 410 302,89
Муниципальная программа Ангарского городского округа «Устойчивое развитие внегородских территорий»	709	05	03	1000000000		95 700,00
Подпрограмма №1 «Развитие Мегетской территории»	709	05	03	1010000000		95 700,00
Основное мероприятие «Благоустройство территории»	709	05	03	1010200000		95 700,00
Благоустройство территории	709	05	03	1010200001		95 700,00
Закупка товаров, работ и услуг для обеспечения государственных (муниципальных) нужд	709	05	03	1010200001	200	95 700,00
Муниципальная программа Ангарского городского округа «Благоустройство территории»	709	05	03	1300000000		77 161 056,28
Подпрограмма №1 «Озеленение территории»	709	05	03	1310000000		13 531 683,19
Основное мероприятие «Улучшение и поддержание эстетического облика зеленых насаждений»	709	05	03	1310100000		13 531 683,19
Улучшение и поддержание эстетического облика зеленых насаждений	709	05	03	1310100001		13 531 683,19
Закупка товаров, работ и услуг для обеспечения государственных (муниципальных) нужд	709	05	03	1310100001	200	11 750 583,19
Предоставление субсидий бюджетным, автономным учреждениям и иным некоммерческим организациям	709	05	03	1310100001	600	1 781 100,00
Подпрограмма №2 «Комфортная среда»	709	05	03	1320000000		63 629 373,09
Основное мероприятие «Повышение уровня внешнего благоустройства и санитарного содержания»	709	05	03	1320100000		10 923 559,43
Повышение уровня внешнего благоустройства и санитарного содержания	709	05	03	1320100001		10 923 559,43
Закупка товаров, работ и услуг для обеспечения государственных (муниципальных) нужд	709	05	03	1320100001	200	10 135 159,43
Предоставление субсидий бюджетным, автономным учреждениям и иным некоммерческим организациям	709	05	03	1320100001	600	788 400,00
Основное мероприятие «Содержание и развитие парков и скверов»	709	05	03	1320200000		43 865 509,11
Содержание и развитие парков и скверов	709	05	03	1320200001		42 674 709,11
Закупка товаров, работ и услуг для обеспечения государственных (муниципальных) нужд	709	05	03	1320200001	200	5 577 642,71
Предоставление субсидий бюджетным, автономным учреждениям и иным некоммерческим организациям	709	05	03	1320200001	600	37 097 066,40

Наименование показателя	ГРБС	Рз	Пр	КЦСР	КВР	Кассовое исполнение
Выплата денежного содержания с начислениями на него главам, муниципальным служащим органов местного самоуправления муниципальных районов (городских округов) Иркутской области, а также заработной платы с начислениями на нее техническому и вспомогательному персоналу органов местного самоуправления муниципальных районов (городских округов) Иркутской области, работникам учреждений, находящихся в ведении органов местного самоуправления муниципальных районов (городских округов) Иркутской области	709	05	03	13202S2972		1 190 800,00
Предоставление субсидий бюджетным, автономным учреждениям и иным некоммерческим организациям	709	05	03	13202S2972	600	1 190 800,00
Основное мероприятие «Улучшение санитарно-эпидемиологического состояния территории мест захоронения»	709	05	03	1320300000		8 840 304,55
Улучшение санитарно-эпидемиологического состояния территории мест захоронения	709	05	03	1320300001		8 840 304,55
Закупка товаров, работ и услуг для обеспечения государственных (муниципальных) нужд	709	05	03	1320300001	200	8 840 304,55
Другие вопросы в области жилищно-коммунального хозяйства	709	05	05			65 990 316,44
Муниципальная программа Ангарского городского округа «Развитие жилищно-коммунального хозяйства»	709	05	05	0900000000		65 409 135,95
Подпрограмма №5 «Руководство и управление в сфере установленных полномочий местного самоуправления»	709	05	05	0950000000		65 409 135,95
Основное мероприятие «Обеспечение деятельности Комитета по жилищно-коммунальному хозяйству, строительству, транспорту и связи администрации Ангарского городского округа»	709	05	05	0950100000		47 670 687,54
Обеспечение деятельности Комитета по жилищно-коммунальному хозяйству, строительству, транспорту и связи администрации Ангарского городского округа	709	05	05	0950100100		44 725 087,54
Расходы на выплаты персоналу в целях обеспечения выполнения функций государственными (муниципальными) органами, казенными учреждениями, органами управления государственными внебюджетными фондами	709	05	05	0950100100	100	42 241 984,30
Закупка товаров, работ и услуг для обеспечения государственных (муниципальных) нужд	709	05	05	0950100100	200	2 483 103,24
Выплата денежного содержания с начислениями на него главам, муниципальным служащим органов местного самоуправления муниципальных районов (городских округов) Иркутской области, а также заработной платы с начислениями на нее техническому и вспомогательному персоналу органов местного самоуправления муниципальных районов (городских округов) Иркутской области, работникам учреждений, находящихся в ведении органов местного самоуправления муниципальных районов (городских округов) Иркутской области	709	05	05	09501S2972		2 945 600,00
Расходы на выплаты персоналу в целях обеспечения выполнения функций государственными (муниципальными) органами, казенными учреждениями, органами управления государственными внебюджетными фондами	709	05	05	09501S2972	100	2 945 600,00
Основное мероприятие «Обеспечение деятельности МКУ «СМХ»	709	05	05	0950200000		17 738 448,41
Обеспечение деятельности МКУ «СМХ»	709	05	05	0950200200		16 693 348,41
Расходы на выплаты персоналу в целях обеспечения выполнения функций государственными (муниципальными) органами, казенными учреждениями, органами управления государственными внебюджетными фондами	709	05	05	0950200200	100	15 873 882,92
Закупка товаров, работ и услуг для обеспечения государственных (муниципальных) нужд	709	05	05	0950200200	200	815 289,83
Иные бюджетные ассигнования	709	05	05	0950200200	800	4 175,66

Наименование показателя	ГРБС	Рз	Пр	КЦСР	КВР	Кассовое исполнение
Выплата денежного содержания с начислениями на него главам, муниципальным служащим органов местного самоуправления муниципальных районов (городских округов) Иркутской области, а также заработной платы с начислениями на нее техническому и вспомогательному персоналу органов местного самоуправления муниципальных районов (городских округов) Иркутской области, работникам учреждений, находящихся в ведении органов местного самоуправления муниципальных районов (городских округов) Иркутской области	709	05	05	09502S2972		1 045 100,00
Расходы на выплаты персоналу в целях обеспечения выполнения функций государственными (муниципальными) органами, казенными учреждениями, органами управления государственными внебюджетными фондами	709	05	05	09502S2972	100	1 045 100,00
Непрограммные расходы	709	05	05	8000000000		581 180,49
Непрограммные расходы администрации Ангарского городского округа и отраслевых (функциональных) органов администрации Ангарского городского округа	709	05	05	8300000000		581 180,49
Исполнение судебных актов	709	05	05	8300200000		581 180,49
Иные бюджетные ассигнования	709	05	05	8300200000	800	581 180,49
Охрана окружающей среды	709	06				1 440 679,61
Другие вопросы в области охраны окружающей среды	709	06	05			1 440 679,61
Муниципальная программа Ангарского городского округа «Благоустройство территории»	709	06	05	1300000000		1 440 679,61
Подпрограмма №2 «Комфортная среда»	709	06	05	1320000000		1 440 679,61
Основное мероприятие «Мероприятия в рамках реализации регионального проекта «Комплексная система обращения с твердыми коммунальными отходами»	709	06	05	132G200000		1 440 679,61
Закупка контейнеров для раздельного накопления твердых коммунальных отходов	709	06	05	132G252690		1 440 679,61
Закупка товаров, работ и услуг для обеспечения государственных (муниципальных) нужд	709	06	05	132G252690	200	1 440 679,61
Образование	709	07				63 646,00
Профессиональная подготовка, переподготовка и повышение квалификации	709	07	05			63 646,00
Муниципальная программа Ангарского городского округа «Развитие жилищно-коммунального хозяйства»	709	07	05	0900000000		63 646,00
Подпрограмма №5 «Руководство и управление в сфере установленных полномочий местного самоуправления»	709	07	05	0950000000		63 646,00
Основное мероприятие «Обеспечение деятельности Комитета по жилищно-коммунальному хозяйству, строительству, транспорту и связи администрации Ангарского городского округа»	709	07	05	0950100000		55 646,00
Обеспечение деятельности Комитета по жилищно-коммунальному хозяйству, строительству, транспорту и связи администрации Ангарского городского округа	709	07	05	0950100100		55 646,00
Закупка товаров, работ и услуг для обеспечения государственных (муниципальных) нужд	709	07	05	0950100100	200	55 646,00
Основное мероприятие «Обеспечение деятельности МКУ «СМХ»	709	07	05	0950200000		8 000,00
Обеспечение деятельности МКУ «СМХ»	709	07	05	0950200200		8 000,00
Закупка товаров, работ и услуг для обеспечения государственных (муниципальных) нужд	709	07	05	0950200200	200	8 000,00
Культура, кинематография	709	08				932 225,17
Культура	709	08	01			932 225,17
Муниципальная программа Ангарского городского округа «Устойчивое развитие внегородских территорий»	709	08	01	1000000000		932 225,17
Подпрограмма №4 «Комплексное развитие сельских территорий»	709	08	01	1040000000		932 225,17
Основное мероприятие «Комплексное обустройство населенных пунктов объектами социальной инфраструктуры»	709	08	01	1040100000		932 225,17
Комплексное обустройство населенных пунктов объектами социальной инфраструктуры	709	08	01	1040100001		932 225,17
Капитальные вложения в объекты государственной (муниципальной) собственности	709	08	01	1040100001	400	932 225,17

Наименование показателя	ГРБС	Рз	Пр	КЦСР	КВР	Кассовое исполнение
Управление по внегородским территориям администрации Ангарского городского округа	710					88 085 965,69
в том числе:						
за счет бюджета Ангарского городского округа	710					85 068 114,55
за счет межбюджетных трансфертов из областного бюджета	710					3 017 851,14
Общегосударственные вопросы	710	01				25 669 559,84
Другие общегосударственные вопросы	710	01	13			25 669 559,84
Муниципальная программа Ангарского городского округа «Устойчивое развитие внегородских территорий»	710	01	13	1000000000		25 669 559,84
Подпрограмма №5 «Обеспечение реализации муниципальной программы»	710	01	13	1050000000		25 669 559,84
Основное мероприятие «Обеспечение деятельности Управления по внегородским территориям администрации Ангарского городского округа»	710	01	13	1050100000		25 669 559,84
Обеспечение деятельности Управления по внегородским территориям администрации Ангарского городского округа	710	01	13	1050100100		23 311 759,84
Расходы на выплаты персоналу в целях обеспечения выполнения функций государственными (муниципальными) органами, казенными учреждениями, органами управления государственными внебюджетными фондами	710	01	13	1050100100	100	19 621 446,45
Закупка товаров, работ и услуг для обеспечения государственных (муниципальных) нужд	710	01	13	1050100100	200	3 680 958,40
Иные бюджетные ассигнования	710	01	13	1050100100	800	9 354,99
Выплата денежного содержания с начислениями на него главам, муниципальным служащим органов местного самоуправления муниципальных районов (городских округов) Иркутской области, а также заработной платы с начислениями на нее техническому и вспомогательному персоналу органов местного самоуправления муниципальных районов (городских округов) Иркутской области, работникам учреждений, находящихся в ведении органов местного самоуправления муниципальных районов (городских округов) Иркутской области	710	01	13	10501S2972		2 357 800,00
Расходы на выплаты персоналу в целях обеспечения выполнения функций государственными (муниципальными) органами, казенными учреждениями, органами управления государственными внебюджетными фондами	710	01	13	10501S2972	100	2 357 800,00
Национальная безопасность и правоохранительная деятельность	710	03				253 570,81
Другие вопросы в области национальной безопасности и правоохранительной деятельности	710	03	14			253 570,81
Муниципальная программа Ангарского городского округа «Безопасность и правопорядок»	710	03	14	0500000000		253 570,81
Подпрограмма №3 «Обеспечение первичных мер пожарной безопасности»	710	03	14	0530000000		253 570,81
Основное мероприятие «Профилактическая работа и обеспечение первичных мер пожарной безопасности»	710	03	14	0530100000		253 570,81
Профилактическая работа и обеспечение первичных мер пожарной безопасности	710	03	14	0530100001		253 570,81
Закупка товаров, работ и услуг для обеспечения государственных (муниципальных) нужд	710	03	14	0530100001	200	253 570,81
Национальная экономика	710	04				14 984 411,22
Сельское хозяйство и рыболовство	710	04	05			10 000,00
Муниципальная программа Ангарского городского округа «Устойчивое развитие внегородских территорий»	710	04	05	1000000000		10 000,00
Подпрограмма №3 «Развитие Одинской территории»	710	04	05	1030000000		10 000,00
Основное мероприятие «Сохранение и воспроизводство водных биологических ресурсов и среды их обитания»	710	04	05	1030800000		10 000,00
Сохранение и воспроизводство водных биологических ресурсов и среды их обитания	710	04	05	1030800001		10 000,00
Закупка товаров, работ и услуг для обеспечения государственных (муниципальных) нужд	710	04	05	1030800001	200	10 000,00
Дорожное хозяйство (дорожные фонды)	710	04	09			14 974 411,22

ОФИЦИАЛЬНЫЕ НОВОСТИ АГО

Наименование показателя	ГРБС	Рз	Пр	КЦСР	КВР	Кассовое исполнение
Муниципальная программа Ангарского городского округа «Экономическое развитие и эффективное управление»	710	04	09	0100000000		234 621,09
Подпрограмма №3 «Управление муниципальными финансами Ангарского городского округа»	710	04	09	0130000000		234 621,09
Основное мероприятие «Управление средствами резервного фонда администрации Ангарского городского округа»	710	04	09	0130200000		234 621,09
Финансовое обеспечение непредвиденных расходов за счет средств резервного фонда администрации Ангарского городского округа	710	04	09	0130200301		234 621,09
Закупка товаров, работ и услуг для обеспечения государственных (муниципальных) нужд	710	04	09	0130200301	200	234 621,09
Муниципальная программа Ангарского городского округа «Устойчивое развитие внегородских территорий»	710	04	09	1000000000		14 739 790,13
Подпрограмма №1 «Развитие Мегетской территории»	710	04	09	1010000000		5 674 509,98
Основное мероприятие «Строительство, содержание и ремонт автомобильных дорог общего пользования местного значения»	710	04	09	1010300000		5 106 826,85
Строительство, содержание и ремонт автомобильных дорог общего пользования местного значения	710	04	09	1010300001		5 106 826,85
Закупка товаров, работ и услуг для обеспечения государственных (муниципальных) нужд	710	04	09	1010300001	200	5 106 826,85
Основное мероприятие «Проведение мероприятий для обеспечения безопасности дорожного движения»	710	04	09	1010400000		567 683,13
Проведение мероприятий для обеспечения безопасности дорожного движения	710	04	09	1010400001		567 683,13
Закупка товаров, работ и услуг для обеспечения государственных (муниципальных) нужд	710	04	09	1010400001	200	567 683,13
Подпрограмма №2 «Развитие Савватеевской территории»	710	04	09	1020000000		2 306 923,54
Основное мероприятие «Строительство, содержание и ремонт автомобильных дорог общего пользования местного значения»	710	04	09	1020300000		2 213 929,54
Строительство, содержание и ремонт автомобильных дорог общего пользования местного значения	710	04	09	1020300001		2 213 929,54
Закупка товаров, работ и услуг для обеспечения государственных (муниципальных) нужд	710	04	09	1020300001	200	2 213 929,54
Основное мероприятие «Проведение мероприятий для обеспечения безопасности дорожного движения»	710	04	09	1020400000		92 994,00
Проведение мероприятий для обеспечения безопасности дорожного движения	710	04	09	1020400001		92 994,00
Закупка товаров, работ и услуг для обеспечения государственных (муниципальных) нужд	710	04	09	1020400001	200	92 994,00
Подпрограмма №3 «Развитие Одинской территории»	710	04	09	1030000000		6 758 356,61
Основное мероприятие «Строительство, содержание и ремонт автомобильных дорог общего пользования местного значения»	710	04	09	1030200000		6 707 693,41
Строительство, содержание и ремонт автомобильных дорог общего пользования местного значения	710	04	09	1030200001		6 707 693,41
Закупка товаров, работ и услуг для обеспечения государственных (муниципальных) нужд	710	04	09	1030200001	200	6 707 693,41
Основное мероприятие «Проведение мероприятий для обеспечения безопасности дорожного движения»	710	04	09	1030300000		50 663,20
Проведение мероприятий для обеспечения безопасности дорожного движения	710	04	09	1030300001		50 663,20
Закупка товаров, работ и услуг для обеспечения государственных (муниципальных) нужд	710	04	09	1030300001	200	50 663,20
Жилищно-коммунальное хозяйство	710	05				47 145 423,82
Жилищное хозяйство	710	05	01			64 000,00
Муниципальная программа Ангарского городского округа «Устойчивое развитие внегородских территорий»	710	05	01	1000000000		64 000,00
Подпрограмма №2 «Развитие Савватеевской территории»	710	05	01	1020000000		64 000,00
Основное мероприятие «Проведение ремонта муниципального жилищного фонда, оплата взносов на капитальный ремонт общего имущества в многоквартирных домах»	710	05	01	1020100000		64 000,00
Ремонт муниципального жилищного фонда	710	05	01	1020100001		64 000,00
Закупка товаров, работ и услуг для обеспечения государственных (муниципальных) нужд	710	05	01	1020100001	200	64 000,00
Коммунальное хозяйство	710	05	02			35 332 381,15
Муниципальная программа Ангарского городского округа «Устойчивое развитие внегородских территорий»	710	05	02	1000000000		35 332 381,15
Подпрограмма №1 «Развитие Мегетской территории»	710	05	02	1010000000		391 297,12
Основное мероприятие «Комплексное развитие систем коммунальной инфраструктуры»	710	05	02	1010800000		391 297,12
Комплексное развитие систем коммунальной инфраструктуры	710	05	02	1010800001		391 297,12
Закупка товаров, работ и услуг для обеспечения государственных (муниципальных) нужд	710	05	02	1010800001	200	391 297,12
Подпрограмма №2 «Развитие Савватеевской территории»	710	05	02	1020000000		34 941 084,03
Основное мероприятие «Комплексное развитие систем коммунальной инфраструктуры»	710	05	02	1020800000		34 941 084,03
Финансовое обеспечение затрат (части затрат) МУП АГО «Преобразование» в целях предупреждения банкротства	710	05	02	1020800002		34 941 084,03
Иные бюджетные ассигнования	710	05	02	1020800002	800	34 941 084,03
Благоустройство	710	05	03			11 749 042,67
Муниципальная программа Ангарского городского округа «Устойчивое развитие внегородских территорий»	710	05	03	1000000000		11 749 042,67
Подпрограмма №1 «Развитие Мегетской территории»	710	05	03	1010000000		7 974 367,88
Основное мероприятие «Благоустройство территории»	710	05	03	1010200000		7 974 367,88
Благоустройство территории	710	05	03	1010200001		7 149 367,88
Закупка товаров, работ и услуг для обеспечения государственных (муниципальных) нужд	710	05	03	1010200001	200	7 149 367,88
Реализация общественно значимых проектов по благоустройству сельских территорий в рамках обеспечения комплексного развития сельских территорий	710	05	03	10102S2870		825 000,00
Закупка товаров, работ и услуг для обеспечения государственных (муниципальных) нужд	710	05	03	10102S2870	200	825 000,00
Подпрограмма №2 «Развитие Савватеевской территории»	710	05	03	1020000000		2 207 711,51
Основное мероприятие «Благоустройство территории»	710	05	03	1020200000		2 207 711,51
Благоустройство территории	710	05	03	1020200001		2 207 711,51
Закупка товаров, работ и услуг для обеспечения государственных (муниципальных) нужд	710	05	03	1020200001	200	2 207 711,51
Подпрограмма №3 «Развитие Одинской территории»	710	05	03	1030000000		1 566 963,28
Основное мероприятие «Благоустройство территории»	710	05	03	1030100000		1 566 963,28
Благоустройство территории	710	05	03	1030100001		1 566 963,28
Закупка товаров, работ и услуг для обеспечения государственных (муниципальных) нужд	710	05	03	1030100001	200	1 566 963,28
Образование	710	07				33 000,00
Профессиональная подготовка, переподготовка и повышение квалификации	710	07	05			33 000,00
Муниципальная программа Ангарского городского округа «Устойчивое развитие внегородских территорий»	710	07	05	1000000000		33 000,00
Подпрограмма №5 «Обеспечение реализации муниципальной программы»	710	07	05	1050000000		33 000,00
Основное мероприятие «Обеспечение деятельности Управления по внегородским территориям администрации Ангарского городского округа»	710	07	05	1050100000		33 000,00
Обеспечение деятельности Управления по внегородским территориям администрации Ангарского городского округа	710	07	05	1050100100		33 000,00
Закупка товаров, работ и услуг для обеспечения государственных (муниципальных) нужд	710	07	05	1050100100	200	33 000,00
Управление социальной защиты населения администрации Ангарского городского округа	711					173 462 402,88
в том числе:						
за счет бюджета Ангарского городского округа	711					102 791 619,46
за счет межбюджетных трансфертов из областного бюджета	711					70 670 783,42

Наименование показателя	ГРБС	Рз	Пр	КЦСР	КВР	Кассовое исполнение
Образование	711	07				9 000,00
Профессиональная подготовка, переподготовка и повышение квалификации	711	07	05			9 000,00
Муниципальная программа Ангарского городского округа «Социальная поддержка граждан»	711	07	05	1100000000		9 000,00
Подпрограмма №4 «Обеспечение реализации муниципальной программы»	711	07	05	1140000000		9 000,00
Основное мероприятие «Обеспечение деятельности Управления социальной защиты населения администрации Ангарского городского округа»	711	07	05	1140100000		9 000,00
Обеспечение деятельности Управления социальной защиты населения администрации Ангарского городского округа	711	07	05	1140100100		9 000,00
Закупка товаров, работ и услуг для обеспечения государственных (муниципальных) нужд	711	07	05	1140100100	200	9 000,00
Социальная политика	711	10				173 453 402,88
Пенсионное обеспечение	711	10	01			27 021 795,00
Муниципальная программа Ангарского городского округа «Социальная поддержка граждан»	711	10	01	1100000000		27 021 795,00
Подпрограмма №1 «Предоставление мер социальной поддержки отдельным категориям граждан»	711	10	01	1110000000		27 021 795,00
Основное мероприятие «Выплата ежемесячной пенсии за выслугу лет лицам, замещавшим должности муниципальной службы Ангарского городского округа»	711	10	01	1110100000		27 021 795,00
Ежемесячная пенсия за выслугу лет лицам, замещавшим должности муниципальной службы Ангарского городского округа	711	10	01	1110100508		27 021 795,00
Социальное обеспечение и иные выплаты населению	711	10	01	1110100508	300	27 021 795,00
Социальное обеспечение населения	711	10	03			116 692 612,24
Муниципальная программа Ангарского городского округа «Социальная поддержка граждан»	711	10	03	1100000000		116 692 612,24
Подпрограмма №1 «Предоставление мер социальной поддержки отдельным категориям граждан»	711	10	03	1110000000		58 047 373,33
Основное мероприятие «Ежемесячные выплаты Почетным гражданам Ангарского городского округа»	711	10	03	1110200000		1 920 000,00
Ежемесячные выплаты Почетным гражданам Ангарского городского округа	711	10	03	1110200509		1 920 000,00
Социальное обеспечение и иные выплаты населению	711	10	03	1110200509	300	1 920 000,00
Основное мероприятие «Предоставление дополнительной меры социальной поддержки по оказанию помощи в ремонте жилого помещения одиноко проживающим ветеранам Великой Отечественной войны»	711	10	03	1110300000		40 000,00
Предоставление дополнительной меры социальной поддержки по оказанию помощи в ремонте жилого помещения одиноко проживающим ветеранам Великой Отечественной войны	711	10	03	1110300512		40 000,00
Социальное обеспечение и иные выплаты населению	711	10	03	1110300512	300	40 000,00
Основное мероприятие «Предоставление дополнительной меры материальной поддержки гражданам, оказавшимся в трудной жизненной ситуации»	711	10	03	1110500000		300 000,00
Предоставление дополнительной меры материальной поддержки гражданам, оказавшимся в трудной жизненной ситуации	711	10	03	1110500001		300 000,00
Социальное обеспечение и иные выплаты населению	711	10	03	1110500001	300	300 000,00
Основное мероприятие «Оказание ежемесячной материальной поддержки малоимущим многодетным семьям, имеющим 3-х и более детей, со среднедушевым доходом ниже величины прожиточного минимума, установленного на территории Иркутской области, проживающим в населенных пунктах, входящих в состав Ангарского городского округа, кроме города Ангарска»	711	10	03	1110600000		132 400,00
Оказание ежемесячной материальной поддержки малоимущим многодетным семьям, имеющим 3-х и более детей, проживающим в населенных пунктах, входящих в состав Ангарского городского округа, кроме города Ангарска	711	10	03	1110600510		132 400,00
Социальное обеспечение и иные выплаты населению	711	10	03	1110600510	300	132 400,00
Основное мероприятие «Оказание ежемесячной материальной поддержки малоимущим многодетным семьям, имеющим 5-х и более детей, со среднедушевым доходом ниже величины прожиточного минимума, установленного на территории Иркутской области, проживающим в Ангарском городском округе»	711	10	03	1110700000		1 239 500,00
Оказание ежемесячной материальной поддержки малоимущим многодетным семьям, имеющим 5-х и более детей, проживающим в Ангарском городском округе	711	10	03	1110700516		1 239 500,00
Социальное обеспечение и иные выплаты населению	711	10	03	1110700516	300	1 239 500,00
Основное мероприятие «Предоставление дополнительной меры социальной поддержки малоимущим семьям в виде бесплатного питания детей раннего возраста»	711	10	03	1110800000		1 404 336,00
Предоставление дополнительной меры социальной поддержки малоимущим семьям в виде бесплатного питания детей раннего возраста	711	10	03	1110800001		1 404 336,00
Социальное обеспечение и иные выплаты населению	711	10	03	1110800001	300	1 404 336,00
Основное мероприятие «Оплата проезда детей-инвалидов к месту учебы в город Иркутск и обратно в город Ангарск»	711	10	03	1111100000		406 000,00
Оплата проезда детей-инвалидов к месту учебы в город Иркутск и обратно в город Ангарск	711	10	03	1111100001		406 000,00
Социальное обеспечение и иные выплаты населению	711	10	03	1111100001	300	406 000,00
Основное мероприятие «Возмещение недополученных доходов (части доходов) в связи с оказанием услуг по бесплатному проезду в городском транспорте учащихся детей школьного возраста из малоимущих многодетных семей, имеющих 3-х и более несовершеннолетних детей»	711	10	03	1111200000		4 986 465,00
Возмещение недополученных доходов (части доходов) в связи с оказанием услуг по бесплатному проезду в городском транспорте учащихся детей школьного возраста из малоимущих многодетных семей, имеющих 3-х и более несовершеннолетних детей	711	10	03	1111200001		4 986 465,00
Иные бюджетные ассигнования	711	10	03	1111200001	800	4 986 465,00
Основное мероприятие «Возмещение недополученных доходов (части доходов) в связи с оказанием услуг по льготной перевозке городским наземным электрическим и автомобильным транспортом общего пользования по маршрутам регулярных перевозок отдельных категорий граждан в возрасте до 18 лет»	711	10	03	1111300000		22 311 109,00
Возмещение недополученных доходов (части доходов) в связи с оказанием услуг по льготной перевозке городским наземным электрическим и автомобильным транспортом общего пользования по маршрутам регулярных перевозок отдельных категорий граждан в возрасте до 18 лет	711	10	03	1111300001		22 311 109,00
Иные бюджетные ассигнования	711	10	03	1111300001	800	22 311 109,00
Основное мероприятие «Оплата проезда отдельным категориям учащихся общеобразовательных учреждений, расположенных на территории Ангарского городского округа, в автомобильном транспорте общего пользования по муниципальным маршрутам регулярных перевозок»	711	10	03	1111400000		328 407,00
Оплата проезда отдельным категориям учащихся общеобразовательных учреждений, расположенных на территории Ангарского городского округа, в автомобильном транспорте общего пользования по муниципальным маршрутам регулярных перевозок	711	10	03	1111400001		328 407,00
Социальное обеспечение и иные выплаты населению	711	10	03	1111400001	300	328 407,00
Основное мероприятие «Возмещение недополученных доходов (части доходов) в связи с предоставлением дополнительных мер социальной поддержки отдельным категориям граждан пенсионного возраста по проезду в автобусах общего пользования в целях обеспечения сезонных перевозок до садоводческих некоммерческих товариществ»	711	10	03	1111500000		21 196 730,69

Наименование показателя	ГРБС	Рз	Пр	КЦСР	КВР	Кассовое исполнение
Возмещение недополученных доходов (части доходов) в связи с предоставлением дополнительных мер социальной поддержки отдельным категориям граждан пенсионного возраста по проезду в автобусах общего пользования в целях обеспечения сезонных перевозок до садоводческих некоммерческих товариществ	711	10	03	1111500001		21 196 730,69
Иные бюджетные ассигнования	711	10	03	1111500001	800	21 196 730,69
Основное мероприятие «Возмещение недополученных доходов (части доходов) в связи с предоставлением дополнительных мер социальной поддержки отдельным категориям граждан по проезду в автобусах общего пользования в целях обеспечения сезонных перевозок до садоводческих некоммерческих товариществ»	711	10	03	1111600000		3 782 425,64
Возмещение недополученных доходов (части доходов) в связи с предоставлением дополнительных мер социальной поддержки отдельным категориям граждан по проезду в автобусах общего пользования в целях обеспечения сезонных перевозок до садоводческих некоммерческих товариществ	711	10	03	1111600001		3 782 425,64
Иные бюджетные ассигнования	711	10	03	1111600001	800	3 782 425,64
Подпрограмма №2 «Доступная среда для инвалидов и других маломобильных групп населения»	711	10	03	1120000000		4 955 300,00
Основное мероприятие «Возмещение затрат (части затрат) в связи с оказанием услуг по перевозке инвалидов специализированным транспортом в Ангарском городском округе»	711	10	03	1120200000		4 955 300,00
Возмещение затрат (части затрат) в связи с оказанием услуг по перевозке инвалидов специализированным транспортом в Ангарском городском округе	711	10	03	1120200001		4 955 300,00
Иные бюджетные ассигнования	711	10	03	1120200001	800	4 955 300,00
Подпрограмма №3 «Реализация переданных государственных полномочий по предоставлению гражданам субсидий на оплату жилых помещений и коммунальных услуг»	711	10	03	1130000000		53 689 938,91
Основное мероприятие «Осуществление областных государственных полномочий по предоставлению гражданам субсидий на оплату жилых помещений и коммунальных услуг»	711	10	03	1130100000		53 689 938,91
Осуществление областных государственных полномочий по предоставлению гражданам субсидий на оплату жилых помещений и коммунальных услуг	711	10	03	1130173040		53 689 938,91
Закупка товаров, работ и услуг для обеспечения государственных (муниципальных) нужд	711	10	03	1130173040	200	557 236,67
Социальное обеспечение и иные выплаты населению	711	10	03	1130173040	300	53 132 702,24
Другие вопросы в области социальной политики	711	10	06			29 738 995,64
Муниципальная программа Ангарского городского округа «Социальная поддержка граждан»	711	10	06	1100000000		29 738 995,64
Подпрограмма №1 «Предоставление мер социальной поддержки отдельным категориям граждан»	711	10	06	1110000000		1 023 527,12
Основное мероприятие «Выплата ежемесячной пенсии за выслугу лет лицам, замещавшим должности муниципальной службы Ангарского городского округа»	711	10	06	1110100000		288 057,94
Расходы, связанные с выплатой ежемесячной пенсии за выслугу лет лицам, замещавшим должности муниципальной службы Ангарского городского округа	711	10	06	1110100001		288 057,94
Закупка товаров, работ и услуг для обеспечения государственных (муниципальных) нужд	711	10	06	1110100001	200	288 057,94
Основное мероприятие «Ежемесячные выплаты Почетным гражданам Ангарского городского округа»	711	10	06	1110200000		21 200,00
Расходы, связанные с ежемесячными выплатами Почетным гражданам Ангарского городского округа	711	10	06	1110200001		21 200,00
Закупка товаров, работ и услуг для обеспечения государственных (муниципальных) нужд	711	10	06	1110200001	200	21 200,00
Основное мероприятие «Предоставление единовременной денежной выплаты молодым и приглашенным специалистам»	711	10	06	1110400000		700 000,00
Предоставление единовременной денежной выплаты молодым и приглашенным специалистам	711	10	06	1110400515		700 000,00
Социальное обеспечение и иные выплаты населению	711	10	06	1110400515	300	700 000,00
Основное мероприятие «Оказание ежемесячной материальной поддержки малоимущим многодетным семьям, имеющим 3-х и более детей, со среднедушевым доходом ниже величины прожиточного минимума, установленного на территории Иркутской области, проживающим в населенных пунктах, входящих в состав Ангарского городского округа, кроме города Ангарска»	711	10	06	1110600000		1 236,00
Расходы, связанные с оказанием ежемесячной материальной поддержки малоимущим многодетным семьям, имеющим 3-х и более детей, проживающим в населенных пунктах, входящих в состав Ангарского городского округа, кроме города Ангарска	711	10	06	1110600001		1 236,00
Закупка товаров, работ и услуг для обеспечения государственных (муниципальных) нужд	711	10	06	1110600001	200	1 236,00
Основное мероприятие «Оказание ежемесячной материальной поддержки малоимущим многодетным семьям, имеющим 5-х и более детей, со среднедушевым доходом ниже величины прожиточного минимума, установленного на территории Иркутской области, проживающим в Ангарском городском округе»	711	10	06	1110700000		10 110,00
Расходы, связанные с оказанием ежемесячной материальной поддержки малоимущим многодетным семьям, имеющим 5-х и более детей, проживающим в Ангарском городском округе	711	10	06	1110700001		10 110,00
Закупка товаров, работ и услуг для обеспечения государственных (муниципальных) нужд	711	10	06	1110700001	200	10 110,00
Основное мероприятие «Оплата проезда отдельным категориям учащихся общеобразовательных учреждений, расположенных на территории Ангарского городского округа, в автомобильном транспорте общего пользования по муниципальным маршрутам регулярных перевозок»	711	10	06	1111400000		2 923,18
Оплата проезда отдельным категориям учащихся общеобразовательных учреждений, расположенных на территории Ангарского городского округа, в автомобильном транспорте общего пользования по муниципальным маршрутам регулярных перевозок	711	10	06	1111400001		2 923,18
Закупка товаров, работ и услуг для обеспечения государственных (муниципальных) нужд	711	10	06	1111400001	200	2 923,18
Подпрограмма №2 «Доступная среда для инвалидов и других маломобильных групп населения»	711	10	06	1120000000		36 489,89
Основное мероприятие «Доставка и сопровождение инвалидов на культурные и спортивные мероприятия в Ангарском городском округе»	711	10	06	1120300000		36 489,89
Доставка и сопровождение инвалидов на культурные и спортивные мероприятия в Ангарском городском округе	711	10	06	1120300001		36 489,89
Закупка товаров, работ и услуг для обеспечения государственных (муниципальных) нужд	711	10	06	1120300001	200	36 489,89
Подпрограмма №4 «Обеспечение реализации муниципальной программы»	711	10	06	1140000000		28 678 978,63
Основное мероприятие «Обеспечение деятельности Управления социальной защиты населения администрации Ангарского городского округа»	711	10	06	1140100000		13 093 434,12
Обеспечение деятельности Управления социальной защиты населения администрации Ангарского городского округа	711	10	06	1140100100		11 698 134,12
Расходы на выплаты персоналу в целях обеспечения выполнения функций государственными (муниципальными) органами, казенными учреждениями, органами управления государственными внебюджетными фондами	711	10	06	1140100100	100	10 489 904,41
Закупка товаров, работ и услуг для обеспечения государственных (муниципальных) нужд	711	10	06	1140100100	200	1 207 029,71
Иные бюджетные ассигнования	711	10	06	1140100100	800	1 200,00

Наименование показателя	ГРБС	Рз	Пр	КЦСР	КВР	Кассовое исполнение
Выплата денежного содержания с начислениями на него главам, муниципальным служащим органов местного самоуправления муниципальных районов (городских округов) Иркутской области, а также заработной платы с начислениями на нее техническому и вспомогательному персоналу органов местного самоуправления муниципальных районов (городских округов) Иркутской области, работникам учреждений, находящихся в ведении органов местного самоуправления муниципальных районов (городских округов) Иркутской области	711	10	06	11401S2972		1 395 300,00
Расходы на выплаты персоналу в целях обеспечения выполнения функций государственными (муниципальными) органами, казенными учреждениями, органами управления государственными внебюджетными фондами	711	10	06	11401S2972	100	1 395 300,00
Основное мероприятие «Обеспечение реализации областных государственных полномочий по обеспечению деятельности Управления социальной защиты населения администрации Ангарского городского округа»	711	10	06	1140200000		15 585 544,51
Осуществление областных государственных полномочий по предоставлению гражданам субсидий на оплату жилых помещений и коммунальных услуг	711	10	06	1140273040		15 585 544,51
Расходы на выплаты персоналу в целях обеспечения выполнения функций государственными (муниципальными) органами, казенными учреждениями, органами управления государственными внебюджетными фондами	711	10	06	1140273040	100	14 927 251,86
Закупка товаров, работ и услуг для обеспечения государственных (муниципальных) нужд	711	10	06	1140273040	200	658 292,65
Управление архитектуры и градостроительства администрации Ангарского городского округа	712					33 966 958,21
в том числе:						
за счет бюджета Ангарского городского округа	712					30 110 858,21
за счет межбюджетных трансфертов из областного бюджета	712					3 856 100,00
Национальная экономика	712	04				33 905 633,21
Другие вопросы в области национальной экономики	712	04	12			33 905 633,21
Муниципальная программа Ангарского городского округа «Экономическое развитие и эффективное управление»	712	04	12	0100000000		33 905 633,21
Подпрограмма №1 «Градостроительная политика Ангарского городского округа»	712	04	12	0110000000		33 905 633,21
Основное мероприятие «Разработка документов градостроительного планирования и архитектурно-художественной документации на территории Ангарского городского округа»	712	04	12	0110100000		1 458 000,00
Разработка документов градостроительного планирования и архитектурно-художественной документации на территории Ангарского городского округа	712	04	12	0110100001		1 458 000,00
Закупка товаров, работ и услуг для обеспечения государственных (муниципальных) нужд	712	04	12	0110100001	200	1 458 000,00
Основное мероприятие «Обеспечение реализации Подпрограммы и функционирования Управления архитектуры и градостроительства администрации Ангарского городского округа»	712	04	12	0110200000		32 447 633,21
Обеспечение функционирования Управления архитектуры и градостроительства администрации Ангарского городского округа	712	04	12	0110200100		28 591 533,21
Расходы на выплаты персоналу в целях обеспечения выполнения функций государственными (муниципальными) органами, казенными учреждениями, органами управления государственными внебюджетными фондами	712	04	12	0110200100	100	26 314 039,29
Закупка товаров, работ и услуг для обеспечения государственных (муниципальных) нужд	712	04	12	0110200100	200	2 220 302,30
Социальное обеспечение и иные выплаты населению	712	04	12	0110200100	300	30 000,00
Иные бюджетные ассигнования	712	04	12	0110200100	800	27 191,62
Выплата денежного содержания с начислениями на него главам, муниципальным служащим органов местного самоуправления муниципальных районов (городских округов) Иркутской области, а также заработной платы с начислениями на нее техническому и вспомогательному персоналу органов местного самоуправления муниципальных районов (городских округов) Иркутской области, работникам учреждений, находящихся в ведении органов местного самоуправления муниципальных районов (городских округов) Иркутской области	712	04	12	01102S2972		3 856 100,00
Расходы на выплаты персоналу в целях обеспечения выполнения функций государственными (муниципальными) органами, казенными учреждениями, органами управления государственными внебюджетными фондами	712	04	12	01102S2972	100	3 856 100,00
Образование	712	07				61 325,00
Профессиональная подготовка, переподготовка и повышение квалификации	712	07	05			61 325,00
Муниципальная программа Ангарского городского округа «Экономическое развитие и эффективное управление»	712	07	05	0100000000		61 325,00
Подпрограмма №1 «Градостроительная политика Ангарского городского округа»	712	07	05	0110000000		61 325,00
Основное мероприятие «Обеспечение реализации Подпрограммы и функционирования Управления архитектуры и градостроительства администрации Ангарского городского округа»	712	07	05	0110200000		61 325,00
Обеспечение функционирования Управления архитектуры и градостроительства администрации Ангарского городского округа	712	07	05	0110200100		61 325,00
Закупка товаров, работ и услуг для обеспечения государственных (муниципальных) нужд	712	07	05	0110200100	200	61 325,00
В С Е Г О расходов						7 847 632 209,62
в том числе:						
за счет бюджета Ангарского городского округа						2 710 700 345,34
за счет межбюджетных трансфертов из областного бюджета						4 501 047 486,53
за счет межбюджетных трансфертов из федерального бюджета						431 946 792,53
за счет государственной корпорации - Фонда содействия реформированию жилищно-коммунального хозяйства						203 937 585,22

Председатель Думы
Ангарского городского округа А.А. Городской

Приложение № 3
к решению Думы Ангарского
городского округа
от 30.05.2023
№ 296-50/02рД

Показатели расходов бюджета Ангарского городского округа по разделам и подразделам классификации расходов бюджетов за 2022 год

руб.

Наименование показателя	РзПр	Кассовое исполнение
ОБЩЕГОСУДАРСТВЕННЫЕ ВОПРОСЫ	0100	464 720 956,05
Функционирование высшего должностного лица субъекта Российской Федерации и муниципального образования	0102	5 516 164,56
Функционирование законодательных (представительных) органов государственной власти и представительных органов муниципальных образований	0103	17 714 282,72
Функционирование Правительства Российской Федерации, высших исполнительных органов государственной власти субъектов Российской Федерации, местных администраций	0104	184 198 127,98
Судебная система	0105	282 100,00
Обеспечение деятельности финансовых, налоговых и таможенных органов и органов финансового (финансово-бюджетного) надзора	0106	86 260 449,25
Другие общегосударственные вопросы	0113	170 749 831,54
НАЦИОНАЛЬНАЯ ОБОРОНА	0200	137 418,28
Мобилизационная подготовка экономики	0204	137 418,28
НАЦИОНАЛЬНАЯ БЕЗОПАСНОСТЬ И ПРАВООХРАНИТЕЛЬНАЯ ДЕЯТЕЛЬНОСТЬ	0300	42 960 836,63
Гражданская оборона	0309	31 253 136,11
Защита населения и территории от чрезвычайных ситуаций природного и техногенного характера, пожарная безопасность	0310	807 741,20
Другие вопросы в области национальной безопасности и правоохранительной деятельности	0314	10 899 959,32
НАЦИОНАЛЬНАЯ ЭКОНОМИКА	0400	846 635 601,68
Общеэкономические вопросы	0401	444 400,00

Наименование показателя	РзПр	Кассовое исполнение
Сельское хозяйство и рыболовство	0405	7 336 425,96
Водное хозяйство	0406	1 724 425,72
Транспорт	0408	136 969 540,01
Дорожное хозяйство (дорожные фонды)	0409	666 032 676,78
Другие вопросы в области национальной экономики	0412	34 128 133,21
ЖИЛИЩНО-КОММУНАЛЬНОЕ ХОЗЯЙСТВО	0500	622 643 763,51
Жилищное хозяйство	0501	230 040 280,56
Коммунальное хозяйство	0502	97 494 954,19
Благоустройство	0503	215 659 812,32
Другие вопросы в области жилищно-коммунального хозяйства	0505	79 448 716,44
ОХРАНА ОКРУЖАЮЩЕЙ СРЕДЫ	0600	3 065 088,49
Другие вопросы в области охраны окружающей среды	0605	3 065 088,49
ОБРАЗОВАНИЕ	0700	4 924 774 416,01
Дошкольное образование	0701	1 988 224 967,82
Общее образование	0702	2 395 246 528,24
Дополнительное образование детей	0703	411 761 194,05
Профессиональная подготовка, переподготовка и повышение квалификации	0705	429 248,00
Молодежная политика	0707	32 352 118,94
Другие вопросы в области образования	0709	96 760 358,96
КУЛЬТУРА, КИНЕМАТОГРАФИЯ	0800	242 455 873,86
Культура	0801	223 975 503,76
Другие вопросы в области культуры, кинематографии	0804	18 480 370,10
СОЦИАЛЬНАЯ ПОЛИТИКА	1000	265 664 278,97
Пенсионное обеспечение	1001	27 021 795,00
Социальное обеспечение населения	1003	157 966 914,48
Охрана семьи и детства	1004	38 762 166,00
Другие вопросы в области социальной политики	1006	41 913 403,49
ФИЗИЧЕСКАЯ КУЛЬТУРА И СПОРТ	1100	364 160 600,16
Физическая культура	1101	231 397 255,91
Массовый спорт	1102	118 241 799,40
Другие вопросы в области физической культуры и спорта	1105	14 521 544,85
СРЕДСТВА МАССОВОЙ ИНФОРМАЦИИ	1200	20 096 000,00
Периодическая печать и издательства	1202	20 096 000,00
ОБСЛУЖИВАНИЕ ГОСУДАРСТВЕННОГО (МУНИЦИПАЛЬНОГО) ДОЛГА	1300	50 317 375,98
Обслуживание государственного (муниципального) внутреннего долга	1301	50 317 375,98
РАСХОДЫ БЮДЖЕТА - ИТОГО		7 847 632 209,62

Председатель Думы
Ангарского городского округа А.А. Городской

Приложение № 4
к решению Думы Ангарского
городского округа
от 30.05.2023
№ 296-50/02рД

Показатели источников финансирования дефицита бюджета Ангарского городского округа по кодам классификации источников финансирования дефицитов бюджетов за 2022 год

руб.

Наименование показателя	Код источника по бюджетной классификации	Кассовое исполнение
ИСТОЧНИКИ ВНУТРЕННЕГО ФИНАНСИРОВАНИЯ ДЕФИЦИТОВ БЮДЖЕТОВ	00000100000000000000	-51 466 586,68
Кредиты кредитных организаций в валюте Российской Федерации	00000102000000000000	-1 115 244 700,00
Привлечение кредитов от кредитных организаций в валюте Российской Федерации	00000102000000000700	215 220 600,00
Привлечение городскими округами кредитов от кредитных организаций в валюте Российской Федерации	70301020000040000710	215 220 600,00
Погашение кредитов, предоставленных кредитными организациями в валюте Российской Федерации	00000102000000000800	-1 330 465 300,00
Погашение городскими округами кредитов от кредитных организаций в валюте Российской Федерации	70301020000040000810	-1 330 465 300,00
Бюджетные кредиты из других бюджетов бюджетной системы Российской Федерации	00000103000000000000	1 115 244 700,00
Бюджетные кредиты из других бюджетов бюджетной системы Российской Федерации в валюте Российской Федерации	00000103010000000000	1 115 244 700,00
Привлечение бюджетных кредитов из других бюджетов бюджетной системы Российской Федерации в валюте Российской Федерации	00000103010000000700	1 276 006 700,00
Привлечение кредитов из других бюджетов бюджетной системы Российской Федерации бюджетами городских округов в валюте Российской Федерации	70301030100040000710	1 276 006 700,00
Погашение бюджетных кредитов, полученных из других бюджетов бюджетной системы Российской Федерации в валюте Российской Федерации	00000103010000000800	-160 762 000,00
Погашение бюджетами городских округов кредитов из других бюджетов бюджетной системы Российской Федерации в валюте Российской Федерации	70301030100040000810	-160 762 000,00
Изменение остатков средств на счетах по учету средств бюджетов	00000105000000000000	-58 230 642,20
Увеличение остатков средств бюджетов	00000105000000000500	-9 497 743 025,06
Увеличение прочих остатков средств бюджетов	00000105020000000500	-9 497 743 025,06
Увеличение прочих остатков денежных средств бюджетов	00000105020100000510	-9 497 743 025,06
Увеличение прочих остатков денежных средств бюджетов городских округов	70301050201040000510	-9 497 743 025,06
Уменьшение остатков средств бюджетов	00000105000000000600	9 439 512 382,86
Уменьшение прочих остатков средств бюджетов	00000105020000000600	9 439 512 382,86
Уменьшение прочих остатков денежных средств бюджетов	00000105020100000610	9 439 512 382,86
Уменьшение прочих остатков денежных средств бюджетов городских округов	70301050201040000610	9 439 512 382,86
Иные источники внутреннего финансирования дефицитов бюджетов	00000106000000000000	6 764 055,52
Акции и иные формы участия в капитале, находящиеся в государственной и муниципальной собственности	00000106010000000000	6 764 055,52
Средства от продажи акций и иных форм участия в капитале, находящихся в государственной и муниципальной собственности	00000106010000000630	6 764 055,52
Средства от продажи акций и иных форм участия в капитале, находящихся в собственности городских округов	70201060100040000630	6 764 055,52

Председатель Думы
Ангарского городского округа А.А. Городской

Иркутская область
ДУМА
Ангарского городского округа
второго созыва 2020-2025 гг.

Р Е Ш Е Н И Е

30.05.2023 № 297-50/02рД

Об утверждении Порядка заключения соглашений о межмуниципальном сотрудничестве для совместного развития инфраструктуры в Ангарском городском округе

В соответствии со статьей 142.3 Бюджетного кодекса Российской Федерации, постановлением Правительства Российской Федерации от 06.02.2023 года № 167 «Об утверждении общих требований к порядку заключения соглашений о межрегиональном и межмуниципальном сотрудничестве для совместного развития инфраструктуры», решением Думы Ангарского городского округа от 29.08.2017 года № 322-39/01рД «Об утверждении Порядка участия Ангарского городского округа в организациях межмуниципального сотрудничества и отмене некоторых муниципальных правовых актов», руководствуясь Уставом Ангарского городского округа, Дума Ангарского городского округа

Р Е Ш И Л А:

1. Утвердить Порядок заключения соглашений о межмуниципальном сотрудничестве для совместного развития инфраструктуры в Ангарском городском округе (приложение № 1 к настоящему решению).
2. Настоящее решение вступает в силу с момента его официального опубликования.
3. Настоящее решение опубликовать в газете «Ангарские ведомости».

Председатель Думы
Ангарского городского округа А.А. Городской

Мэр Ангарского городского округа С.А. Петров

Приложение № 1
к решению Думы
Ангарского городского округа
от 30.05.2023
№ 297-50/02рД

ПОРЯДОК ЗАКЛЮЧЕНИЯ СОГЛАШЕНИЙ О МЕЖМУНИЦИПАЛЬНОМ СОТРУДНИЧЕСТВЕ ДЛЯ СОВМЕСТНОГО РАЗВИТИЯ ИНФРАСТРУКТУРЫ В АНГАРСКОМ ГОРОДСКОМ ОКРУГЕ

ГЛАВА 1. ОБЩИЕ ПОЛОЖЕНИЯ

1.1. Порядок заключения соглашений о межмуниципальном сотрудничестве для совместного развития инфраструктуры в Ангарском городском округе определяет механизм заключения соглашений о межмуниципальном сотрудничестве для совместного развития инфраструктуры (далее – Соглашение) и устанавливает требования к Соглашению, одной из сторон которого является Ангарский городской округ.

1.2. Соглашения заключаются с учетом положений Бюджетного кодекса Российской Федерации, Федерального закона от 21.07.2005 года № 115-ФЗ «О концессионных соглашениях», Федерального закона от 26.07.2006 года № 135-ФЗ «О защите конкуренции», Федерального закона от 18.07.2011 года № 223-ФЗ «О закупках товаров, работ, услуг отдельными видами юридических лиц», Федерального закона от 05.04.2013 года № 44-ФЗ «О контрактной системе в сфере закупок товаров, работ, услуг для обеспечения государственных и муниципальных нужд», Федерального закона от 13.07.2015 года № 224-ФЗ «О государственно-частном партнерстве, муниципально-частном партнерстве в Российской Федерации и внесении изменений в отдельные законодательные акты Российской Федерации».

1.3. Муниципальное образование, являющееся стороной Соглашения, которое будет осуществлять функции по координации исполнения Соглашения, определяется по соглашению сторон.

1.4. Стороны Соглашений в отношении каждого отдельного объекта инфраструктуры, создаваемого (реконструируемого) в рамках соответствующих Соглашений (далее – объект

инфраструктуры), определяют заказчика строительства (реконструкции) по соглашению сторон.

1.5. Финансовое обеспечение строительства (реконструкции) отдельного объекта инфраструктуры в рамках Соглашений, а также его последующего содержания осуществляется за счет средств бюджета муниципального образования, являющегося заказчиком строительства (реконструкции) такого объекта инфраструктуры, в том числе при софинансировании за счет субсидий бюджету муниципального образования из бюджета другого муниципального образования (других муниципальных образований), являющегося стороной Соглашения, в целях софинансирования расходных обязательств, возникающих при выполнении полномочий органов местного самоуправления по решению вопросов местного значения (далее – «горизонтальные» субсидии).

1.6. Порядок предоставления «горизонтальных» субсидий из бюджета Ангарского городского округа устанавливается решением Думы Ангарского городского округа, принимаемым в соответствии с требованиями Бюджетного кодекса Российской Федерации.

1.7. Объекты инфраструктуры, создаваемые в рамках Соглашений, приобретаются в муниципальную собственность в результате осуществления бюджетных инвестиций муниципального образования, являющегося заказчиком строительства указанных объектов, в соответствии с бюджетным законодательством Российской Федерации.

ГЛАВА 2. ПОРЯДОК ПОДГОТОВКИ И УСЛОВИЯ ЗАКЛЮЧЕНИЯ СОГЛАШЕНИЯ

2.1. Инициатором заключения Соглашения может выступать мэр Ангарского городского округа либо глава иного муниципального образования.

2.2. Уполномоченным органом по заключению Соглашения является администрация Ангарского городского округа.

2.3. Функции по координации заключения, исполнения Соглашений, ведение реестра заключенных Соглашений исполняет отдел по стратегическому развитию территории администрации Ангарского городского округа (далее – отдел по стратегическому развитию территории).

2.4. При наличии инициативы заключения Соглашения по письменному поручению мэра Ангарского городского округа отдел по стратегическому развитию территории в срок, предусмотренный указанным поручением, готовит аналитическую записку, содержащую следующую информацию:

2.4.1. Наличие общих интересов в межмуниципальном сотрудничестве Ангарского городского округа и иного муниципального образования (иных муниципальных образований), с которым (которыми) предполагается заключить Соглашение.

2.4.2. Необходимость создания объекта инфраструктуры и порядок использования объекта инфраструктуры сторонами Соглашения. Вопросы местного значения, которые будут решены за счет создания объекта инфраструктуры в рамках Соглашения.

2.4.3. Необходимость разработки проектно-сметной документации, либо ее наличие.

2.4.4. Общий объем средств, необходимый для реализации Соглашения, в том числе возможные источники финансирования мероприятия.

2.4.5. Сроки создания объекта инфраструктуры.

2.4.6. Наличие необходимых организационных и финансовых возможностей у Ангарского городского округа.

2.4.7. Наличие необходимых организационных и финансовых возможностей у иного муниципального образования (иных муниципальных образований), с которым (которыми) предполагается заключить Соглашение.

2.5. Для подготовки аналитической записки отдел по стратегическому развитию территории направляет запросы о предоставлении необходимой информации в заинтересованные отраслевые (функциональные) органы администрации Ангарского городского округа.

2.6. По результатам рассмотрения аналитической записки мэр Ангарского городского округа принимает одно из следующих решений:

2.6.1. Отклоняет инициативу заключения Соглашения.

2.6.2. Поручает отделу по стратегическому развитию территории:

2.6.2.1. Организовать переговоры в целях заключения Соглашения;

2.6.2.2. Подготовить проект Соглашения о межмуниципальном сотрудничестве в соответствии с разделом 3 настоящего Положения.

ГЛАВА 3. СОГЛАШЕНИЕ О МЕЖМУНИЦИПАЛЬНОМ СОТРУДНИЧЕСТВЕ

3.1. Соглашение заключается между администрацией Ангарского городского округа и уполномоченным органом иного муниципального образования или уполномоченными органами иных муниципальных образований.

3.2. Соглашение подписывается мэром Ангарского городского округа и уполномоченным лицом иного муниципального образования или уполномоченными лицами иных муниципальных образований.

3.3. Соглашение должно в обязательном порядке содержать:

3.3.1. Цели, условия и планируемые результаты взаимодействия сторон Соглашения.

3.3.2. Информацию о предмете и мероприятиях межмуниципального сотрудничества.

3.3.3. Наименование уполномоченных органов муниципальных образований - сторон Соглашения.

3.3.4. Наименование муниципального образования, на которое возлагаются функции по координации исполнения Соглашения.

3.3.5. Срок действия Соглашения.

3.3.6. Информацию о нормативных правовых актах Российской Федерации, субъекта Российской Федерации, уполномоченных органов муниципального образования, регулирующих взаимоотношения сторон в ходе реализации Соглашения, в том числе в части оказания услуг по регулируемым тарифам, установленным субъектом Российской Федерации, а также предоставления «горизонтальных» субсидий.

3.3.7. Информацию о планируемых к строительству (реконструкции) в рамках Соглашения объектах инфраструктуры муниципальных образований, в том числе основных этапах, сроках реализации мероприятий в рамках Соглашения, правах собственности на объекты инфраструктуры, доходах и расходах сторон Соглашения на стадии эксплуатации объектов инфраструктуры.

3.3.8. Права и обязанности сторон Соглашения по каждому объекту инфраструктуры.

3.3.9. Информацию о заказчике строительства (реконструкции) объекта инфраструктуры, а также об ограничениях прав и обременениях на земельные участки на время строительства (реконструкции) объекта инфраструктуры.

3.3.10. Информацию о всех источниках финансового обеспечения мероприятий, предусмотренных в Соглашении, включая (при необходимости) «горизонтальные» субсидии.

3.3.11. Следующую информацию о «горизонтальных» субсидиях муниципального образования: размер предоставляемых «горизонтальных» субсидий, порядок, условия и сроки их перечисления, а также объем необходимых бюджетных ассигнований бюджета муниципального образования, получающего «горизонтальные» субсидии, на исполнение соответствующих расходных обязательств, уровень софинансирования, выраженный в процентах от объема необходимых бюджетных ассигнований на исполнение расходного обязательства муниципального образования, в целях софинансирования которого предоставляются «горизонтальные» субсидии, значения результатов (показателей, необходимых для достижения результатов) использования «горизонтальных» субсидий, обязательства по достижению результатов использования «горизонтальных» субсидий, перечень объектов капитального строительства и (или) объектов недвижимого имущества с указанием наименований, адресов (при наличии), мощности объектов, сроков ввода в эксплуатацию (приобретения) объектов капитального строительства (объектов недвижимого имущества), стоимости (предельной стоимости), а также обязательства по соблюдению графика выполнения мероприятий по проектированию и (или) строительству (реконструкции, в том числе с элементами реставрации, техническому перевооружению) объектов капитального строительства в пределах установленной стоимости строительства (реконструкции, в том числе с элементами реставрации, технического перевооружения) - в отношении «горизонтальных» субсидий, предоставляемых на софинансирование строительства (реконструкции, в том числе с элементами реставрации, технического перевооружения) объектов капитального строительства и (или) приобретение объектов недвижимого имущества, обязательства по выполнению установленных требований к качеству и доступности предоставляемых услуг - в отношении «горизонтальных» субсидий, предоставляемых на софинансирование расходных обязательств по оказанию услуг.

3.3.12. Значения результатов (показателей, необходимых для достижения результатов) совместного развития инфраструктуры.

3.3.13. Обязательства сторон по достижению результатов совместного развития инфраструктуры.

3.3.14. Порядок и формы информационного взаимодействия сторон, в том числе в рамках проведения переговоров, связанных с реализацией Соглашения.

3.3.15. Ответственность сторон за нарушение условий Соглашения, в том числе в случае несвоевременного исполнения обязанностей, например, несвоевременного предоставления «горизонтальной» субсидии, что может повлечь несвоевременность оплаты выполненных работ подрядчику и соответствующие штрафы.

3.3.16. Сроки и порядок представления отчетности о реализации Соглашения, а также о достижении значений результатов (показателей, необходимых для достижения результатов) совместного развития инфраструктуры.

3.3.17. Показатели статистической отчетности, а также иные показатели, характеризующие в том числе объекты инфраструктуры, предусмотренные в Соглашении;

3.3.18. Порядок внесения изменений в Соглашение.

3.3.19. Основания и порядок досрочного расторжения Соглашения.

3.3.20. Положение о порядке вступления в силу Соглашения.

3.3.21. Подписи сторон Соглашения.

ГЛАВА 4. ПОРЯДОК ИЗМЕНЕНИЯ И РАСТОРЖЕНИЯ СОГЛАШЕНИЯ

4.1. Соглашение может быть изменено по соглашению сторон путем заключения дополнительного соглашения или в судебном порядке.

4.2. Соглашение может быть расторгнуто по соглашению сторон, требованию одной из сторон по основаниям, предусмотренным гражданским законодательством Российской Федерации, или в судебном порядке.

ГЛАВА 5. ПОРЯДОК ПОДГОТОВКИ И НАПРАВЛЕНИЯ ИНФОРМАЦИИ О ХОДЕ ИСПОЛНЕНИЯ СОГЛАШЕНИЯ

5.1. Отраслевой (функциональный) орган администрации Ангарского городского округа, на который возложены функции по строительству (реконструкции) объекта инфраструктуры в рамках Соглашения, ежеквартально, не позднее 20-го числа месяца, следующего за отчетным кварталом, направляет сведения о ходе исполнения Соглашения по форме согласно приложению № 2 к постановлению Правительства Российской Федерации от 06.02.2023 года № 167 «Об утверждении общих требований к порядку заключения соглашений о межрегиональном и межмуниципальном сотрудничестве для совместного развития инфраструктуры» (далее – постановление Правительства № 167) в отдел по стратегическому развитию территории.

5.2. Отдел по стратегическому развитию территории направляет сведения, указанные в пункте 5.1 настоящего Порядка, в Министерство экономического развития Российской Федерации в порядке и сроки установленные постановлением Правительства № 167.

Председатель Думы
Ангарского городского округа А.А. Городской

Мэр Ангарского городского округа С.А. Петров

Иркутская область
ДУМА
Ангарского городского округа
второго созыва 2020-2025 гг.

Р Е Ш Е Н И Е

30.05.2023 № 298-50/02рД

О внесении изменения в Положение о Комитете по жилищно-коммунальному хозяйству, строительству, транспорту и связи администрации Ангарского городского округа, утвержденное решением Думы Ангарского городского округа от 12.05.2015 года № 0902/01рД

В соответствии с Федеральным законом от 06.10.2003 года № 131-ФЗ «Об общих принципах организации местного самоуправления в Российской Федерации», Федеральным законом от 20.07.2020 года № 239-ФЗ «О внесении изменений в Федеральный закон «Об автомобильных дорогах и о дорожной деятельности в Российской Федерации и о внесении изменений в отдельные законодательные акты Российской Федерации» в части, касающейся весового и габаритного контроля транспортных средств», руководствуясь Уставом Ангарского городского округа Дума Ангарского городского округа

Р Е Ш И Л А:

1. Внести изменение в Положение о Комитете по жилищно-коммунальному хозяйству, строительству, транспорту и связи администрации Ангарского городского округа, утвержденное решением Думы Ангарского городского округа от 12.05.2015 года № 0902/01рД (в редакции решений Думы Ангарского городского округа от 28.10.2015 года № 108-08/01рД, от 23.12.2015 года № 124-11/01рД, от 27.04.2016 года № 165-16/01рД, от 30.09.2016 года № 216-22/01рД, от 04.03.2020 года № 564-79/01рД, от 22.12.2020 года № 33-06/02рД, от 20.04.2022 года № 177-32/02рД, от 31.01.2023 года № 271-44/02рД), далее – Положение, исключив подпункт 7 пункта 3.2.33 главы 3 Положения.

2. Настоящее решение вступает в силу после его официального опубликования и распространяет свое действие на правоотношения, возникшие с 01.01.2023 года.

3. Настоящее решение опубликовать в газете «Ангарские ведомости».

Председатель Думы
Ангарского городского округа А.А. Городской

Мэр Ангарского городского округа С.А. Петров

Иркутская область
ДУМА
Ангарского городского округа
второго созыва 2020-2025 гг.
Р Е Ш Е Н И Е

30.05.2023 № 299-50/02рД

О внесении изменений в Порядок предоставления жилых помещений специализированного жилищного фонда Ангарского городского округа, утвержденный решением Думы Ангарского городского округа от 23.12.2015 года № 127-11/01рД

В соответствии с Гражданским кодексом Российской Федерации, Жилищным кодексом Российской Федерации, Федеральным законом от 06.10.2003 года № 131-ФЗ «Об общих принципах организации местного самоуправления в Российской Федерации», Законом Иркутской области от 10.12.2007 года № 117-оз «О порядке и условиях предоставления в Иркутской области жилых помещений для социальной защиты отдельных категорий граждан», руководствуясь Уставом Ангарского городского округа, Дума Ангарского городского округа

Р Е Ш И Л А:

1. Внести в Порядок предоставления жилых помещений специализированного жилищного фонда Ангарского городского округа, утвержденный решением Думы Ангарского городского округа от 23.12.2015 года № 127-11/01рД (в редакции решений Думы Ангарского городского округа от 27.01.2021 года № 41-08/02рД, от 23.06.2021 года № 78-15/02рД), далее – Порядок, следующие изменения:

1.1. Пункт 1.2 раздела I Порядка дополнить подпунктом 1.2.4 следующего содержания:

«1.2.4. Жилые помещения для социальной защиты отдельных категорий граждан.».

1.2. Дополнить Порядок разделом V следующего содержания:

«Раздел V. ПРЕДОСТАВЛЕНИЕ ЖИЛЫХ ПОМЕЩЕНИЙ ДЛЯ СОЦИАЛЬНОЙ ЗАЩИТЫ ОТДЕЛЬНЫХ КАТЕГОРИЙ ГРАЖДАН

5.1. Жилые помещения специализированного жилищного фонда для социальной защиты отдельных категорий граждан (далее – жилые помещения для социальной защиты) предоставляются на условиях и в порядке, установленных законом Иркутской области.

5.2. Порядок постановки на учет граждан в качестве нуждающихся в жилых помещениях для социальной защиты устанавливается Положением о порядке учета в качестве нуждающихся в жилых помещениях для социальной защиты специализированного жилищного фонда Ангарского городского округа, утвержденным постановлением администрации Ангарского городского округа.

5.3. Жилые помещения для социальной защиты предоставляются стоящим на учете гражданам по договору безвозмездного пользования, заключенному в письменной форме, на основании решения о предоставлении жилого помещения для социальной защиты, принятого администрацией Ангарского городского округа в форме постановления.».

2. Настоящее решение вступает в силу после его официального опубликования.

3. Опубликовать настоящее решение в газете «Ангарские ведомости».

Председатель Думы
Ангарского городского округа А.А. Городской

Мэр Ангарского городского округа С.А. Петров

Иркутская область
ДУМА
Ангарского городского округа
второго созыва 2020-2025 гг.

Р Е Ш Е Н И Е

30.05.2023 № 300-50/02рД

О представлении Кушнирука Родиона Александровича и Кушнирук Оксаны Николаевны к награждению государственной наградой – медалью ордена «Родительская слава»

В соответствии с Указом Президента Российской Федерации от 07.09.2010 года № 1099 «О мерах по совершенствованию государственной наградной системы Российской Федерации», рассмотрев документы, необходимые для представления Кушнирука Родиона Александровича и Кушнирук Оксаны Николаевны к награждению государственной наградой – медалью ордена «Родительская слава», Дума Ангарского городского округа

Р Е Ш И Л А:

1. Ходатайствовать о представлении Кушнирука Родиона Александровича и Кушнирук Оксаны Николаевны к награждению государственной наградой – медалью ордена «Родительская слава».

2. Направить мэру Ангарского городского округа Петрову С.А. настоящее решение и документы о представлении Кушнирука Родиона Александровича и Кушнирук Оксаны Николаевны к награждению государственной наградой – медалью ордена «Родительская слава» для рассмотрения в соответствии с Указом Президента Российской Федерации от 07.09.2010 года № 1099 «О мерах по совершенствованию государственной наградной системы Российской Федерации».

3. Настоящее решение вступает в силу со дня его подписания.

4. Настоящее решение опубликовать в газете «Ангарские ведомости».

Председатель Думы
Ангарского городского округа А.А. Городской

Российская Федерация
Иркутская область
АДМИНИСТРАЦИЯ
Ангарского городского округа

П О С Т А Н О В Л Е Н И Е

26.05.2023 № 826-па

О внесении изменения в постановление администрации Ангарского городского округа от 06.04.2022 № 355-па «Об определении управляющей организации для управления многоквартирными домами, расположенными на территории Ангарского городского округа, собственниками помещений в которых не выбран способ управления или выбранный способ управления не реализован, не определена управляющая организация»

Руководствуясь частью 17 статьи 161, статьей 198 Жилищного кодекса Российской Федерации, Правилами определения управляющей организации для управления многоквартирным домом, в отношении которого собственниками помещений в многоквартирном доме не выбран способ управления таким домом или выбранный способ управления не реализован, не определена управляющая организация, утвержденными постановлением Правительства Российской Федерации от 21.12.2018 № 1616, постановлением администрации Ангарского городского округа от 28.09.2021 № 888-па «Об установлении размера платы за жилое помещение и отмене некоторых муниципальных правовых актов», Уставом Ангарского городского округа, администрация Ангарского городского округа

ПОСТАНОВЛЯЕТ:

1. Внести в постановление администрации Ангарского городского округа от 06.04.2022 № 355-па «Об определении управляющей организации для управления многоквартирными домами, расположенными на территории Ангарского городского округа, собственниками помещений в которых не выбран способ управления или выбранный способ управления не реализован, не определена управляющая организация» (в редакции постановлений администрации Ангарского городского округа от 17.06.2022 № 742-па, от 30.09.2022 № 1251-па, от 08.11.2022 № 1459-па) (далее – постановление) следующее изменение:

1.1. Таблицу приложения № 1 «Перечень многоквартирных домов, собственниками помещений в которых не выбран способ управления или выбранный способ не реализован, не определена управляющая организация» к постановлению изложить в следующей редакции:

«№ п/п	Адрес многоквартирного дома	Размер платы за содержание жилого помещения
1	р.п. Мегет, ул. Садовая, 95	17,19
2	р.п. Мегет, ул. Хлебная база, 10	12,14».

2. Настоящее постановление вступает в силу после дня его официального опубликования.

3. Настоящее постановление опубликовать в газете «Ангарские ведомости» и разместить на официальном сайте Ангарского городского округа в информационно-телекоммуникационной сети «Интернет».

4. Контроль исполнения настоящего постановления возложить на заместителя мэра Ангарского городского округа Сафронова А.С.

Мэр Ангарского городского округа С.А. Петров

Российская Федерация
Иркутская область
АДМИНИСТРАЦИЯ
Ангарского городского округа

П О С Т А Н О В Л Е Н И Е

26.05.2023 № 827-па

Об определении управляющей организации для управления многоквартирными домами, расположенными на территории Ангарского городского округа, собственниками помещений в которых не выбран способ управления или выбранный способ управления не реализован, не определена управляющая организация и об отмене некоторых постановлений администрации Ангарского городского округа

Руководствуясь частью 17 статьи 161, статьей 198 Жилищного кодекса Российской Федерации, Правилами определения управляющей организации для управления многоквартирным домом, в отношении которого собственниками помещений в многоквартирном доме не выбран способ управления таким домом или выбранный способ управления не реализован, не определена управляющая организация, утвержденными постановлением Правительства Российской Федерации от 21.12.2018 № 1616, постановлением администрации Ангарского городского округа от 28.09.2021 № 888-па «Об установлении размера платы за жилое помещение и отмене некоторых муниципальных правовых актов», Уставом Ангарского городского округа, администрация Ангарского городского округа

ПОСТАНОВЛЯЕТ:

1. На период с момента вступления в силу настоящего постановления до наступления обстоятельств, предусмотренных частью 17 статьи 161 Жилищного Кодекса Российской Федерации, определить общество с ограниченной ответственностью «УК Теплый» (ОГРН 1203800014252) в качестве управляющей организации для управления многоквартирными домами, собственниками помещений в которых не выбран способ управления или выбранный способ управления не реализован, не определена управляющая организация.

2. Утвердить Перечень многоквартирных домов, собственниками помещений в которых не выбран способ управления или выбранный способ не реализован, не определена управляющая организация (Приложение № 1 к настоящему постановлению).

3. Установить в многоквартирных домах, перечень которых утвержден настоящим постановлением, размер платы за содержание жилого помещения равным размеру платы за содержание жилого помещения, установленному постановлением администрации Ангарского городского округа от 28.09.2021 № 888-па «Об установлении размера платы за жилое помещение и отмене некоторых муниципальных правовых актов».

4. Утвердить Перечень работ и (или) услуг по управлению многоквартирными домами, услуг и работ по содержанию и ремонту общего имущества в многоквартирных домах (Приложение № 2 к настоящему постановлению).

5. Комитету по жилищно-коммунальному хозяйству, строительству, транспорту и связи администрации Ангарского городского округа (Шунова В.В.) провести открытые конкурсы по отбору управляющей организации для управления многоквартирными домами, перечень которых утвержден настоящим постановлением, в случае, если в течение шести месяцев до дня проведения указанного конкурса собственниками помещений в многоквартирных домах не будет выбран способ управления этими домами или если принятое решение о выборе способа управления этими домами не будет реализовано.

6. Комитету по жилищно-коммунальному хозяйству, строительству, транспорту и связи администрации Ангарского городского округа (Шунова В.В.) обеспечить:

6.1. Размещение настоящего постановления в течение одного рабочего дня со дня его принятия в государственной информационной системе жилищно-коммунального хозяйства.

6.2. Направление настоящего постановления в течение одного рабочего дня со дня его принятия в службу государственного жилищного и строительного надзора Иркутской области, в общество с ограниченной ответственностью «УК Теплый».

6.3. Направление настоящего постановления в течение 5 рабочих дней со дня его принятия собственникам помещений в многоквартирных домах, перечень которых утвержден настоящим постановлением.

7. Отменить:

7.1. Постановление администрации Ангарского городского округа от 28.07.2022 № 1019-па «Об определении управляющей организации для управления многоквартирными домами, расположенными на территории Ангарского городского округа, собственниками помещений в которых не выбран способ управления или выбранный способ управления не реализован, не определена управляющая организация».

7.2. Постановление администрации Ангарского городского округа от 25.08.2022 № 1109-па «О внесении изменения в постановление администрации Ангарского городского округа от 28.07.2022 № 1019-па «Об определении управляющей организации для управления многоквар-

тирными домами, расположенными на территории Ангарского городского округа, собственниками помещений в которых не выбран способ управления или выбранный способ управления не реализован, не определена управляющая организация».

7.3. Постановление администрации Ангарского городского округа от 30.09.2022 № 1250-па «О внесении изменения в постановление администрации Ангарского городского округа от 28.07.2022 № 1019-па «Об определении управляющей организации для управления многоквартирными домами, расположенными на территории Ангарского городского округа, собственниками помещений в которых не выбран способ управления или выбранный способ управления не реализован, не определена управляющая организация».

8. Настоящее постановление вступает в силу после дня его официального опубликования.

9. Настоящее постановление опубликовать в газете «Ангарские ведомости» и разместить на официальном сайте Ангарского городского округа в информационно-телекоммуникационной сети «Интернет».

10. Контроль исполнения настоящего постановления возложить на заместителя мэра Ангарского городского округа Сафронова А.С.

Мэр Ангарского городского округа С.А. Петров

Приложение № 1

УТВЕРЖДЕН
постановлением администрации
Ангарского городского округа
от 26.05.2023 № 827-па

ПЕРЕЧЕНЬ МНОГОКВАРТИРНЫХ ДОМОВ,
собственниками помещений в которых
не выбран способ управления или выбранный способ не реализован,
не определена управляющая организация

№ п/п	Адрес многоквартирного дома	Размер платы за содержание жилого помещения
1	г. Ангарск, 22 квартал, дом 36	17,19
2	г. Ангарск, 23 квартал, дом 3	17,19
3	г. Ангарск, 23 квартал, дом 11	14,57
4	г. Ангарск, 23 квартал, дом 13	14,57
5	г. Ангарск, 24 квартал, дом 2	14,57
6	г. Ангарск, 31 квартал, дом 10	17,19
7	г. Ангарск, 31 квартал, дом 11	17,19
8	г. Ангарск, 33 квартал, дом 7	17,19
9	г. Ангарск, 34 квартал, дом 9	17,19
10	г. Ангарск, 34 квартал, дом 11	14,57
11	г. Ангарск, 53 квартал, дом 4	17,19
12	г. Ангарск, 53 квартал, дом 7	17,19
13	г. Ангарск, 120 квартал, дом 1	14,57
14	Ангарский городской округ, с. Савватеевка, ул. Школьная, дом № 44	15,48
15	Ангарский городской округ, с. Савватеевка, ул. Школьная, дом № 45	15,48
16	Ангарский городской округ, с. Савватеевка, ул. Школьная, дом № 46	15,48
17	Ангарский городской округ, с. Савватеевка, ул. Школьная, дом № 47	15,48
18	Ангарский городской округ, с. Савватеевка, ул. Токарева, дом № 34	15,33
19	Ангарский городской округ, с. Савватеевка, ул. Совхозная, дом № 32	15,48
20	Ангарский городской округ, с. Савватеевка, ул. Школьная, дом № 48а	15,48

Мэр Ангарского городского округа С.А. Петров

Приложение № 2

УТВЕРЖДЕН
постановлением администрации
Ангарского городского округа
от 26.05.2023 № 827-па

ПЕРЕЧЕНЬ
работ и (или) услуг по управлению многоквартирными домами,
услуг и работ по содержанию и ремонту общего имущества в многоквартирных домах

Номер пункта минимального перечня, утвержденного постановлением Правительства Российской Федерации от 03.04.2013 № 290	Наименование работ и услуг	Периодичность выполнения работ и оказания услуг
1	2	3
1	Работы, выполняемые в отношении всех видов фундаментов:	
	проверка соответствия параметров вертикальной планировки территории вокруг здания проектным параметрам. Устранение выявленных нарушений	
	проверка технического состояния видимых частей конструкций с выявлением:	
	признаков неравномерных осадок фундаментов всех типов	
	коррозии арматуры, расслаивания, трещин, выпучивания, отклонения от вертикали в домах с бетонными, железобетонными и каменными фундаментами	
	поражения гнилью и частичного разрушения деревянного основания в домах со столбчатыми или свайными деревянными фундаментами	
	при выявлении нарушений – разработка контрольных шурфов в местах обнаружения дефектов, детальное обследование и составление плана мероприятий по устранению причин нарушения и восстановлению эксплуатационных свойств конструкций	
	проверка состояния гидроизоляции фундаментов и систем водоотвода фундамента. При выявлении нарушений – восстановление их работоспособности	
	определение и документальное фиксирование температуры вечномерзлых грунтов для фундаментов в условиях вечномерзлых грунтов	
3	Работы, выполняемые для надлежащего содержания стен многоквартирных домов:	
	выявление отклонений от проектных условий эксплуатации, несанкционированного изменения конструктивного решения, признаков потери несущей способности, наличия деформаций, нарушения теплозащитных свойств, гидроизоляции между цокольной частью здания и стенами, неисправности водоотводящих устройств	
	выявление следов коррозии, деформаций и трещин в местах расположения арматуры и закладных деталей, наличия трещин в местах примыкания внутренних поперечных стен к наружным стенам из несущих и самонесущих панелей, из крупноразмерных блоков	
	выявление повреждений в кладке, наличия и характера трещин, выветривания, отклонения от вертикали и выпучивания отдельных участков стен, нарушения связей между отдельными конструкциями в домах со стенами из мелких блоков, искусственных и естественных камней	
	выявление в элементах деревянных конструкций рубленых, каркасных, брусчатых, сборно-щитовых и иных домов с деревянными стенами дефектов крепления, врубок, перекоса, скалывания, отклонения от вертикали, а также наличия в таких конструкциях участков, пораженных гнилью, дереворазрушающими грибками и жучками-точильщиками, с повышенной влажностью, с разрушением обшивки или штукатурки стен	
	в случае выявления повреждений и нарушений – составление плана мероприятий по инструментальному обследованию стен, восстановлению проектных условий их эксплуатации и его выполнение	
4	Работы, выполняемые в целях надлежащего содержания перекрытий и покрытий многоквартирных домов:	
	выявление нарушений условий эксплуатации, несанкционированных изменений конструктивного решения, выявления прогибов, трещин и колебаний	
	выявление наличия, характера и величины трещин в теле перекрытия и в местах примыканий к стенам, отслоения защитного слоя бетона и оголения арматуры, коррозии арматуры в домах с перекрытиями и покрытиями из монолитного железобетона и сборных железобетонных плит	
	выявление наличия, характера и величины трещин, смещения плит одной относительно другой по высоте, отслоения выравнивающего слоя в заделке швов, следов протечек или промерзаний на плитах и на стенах в местах опирания, отслоения защитного слоя бетона и оголения арматуры, коррозии арматуры в домах с перекрытиями и покрытиями из сборного железобетонного настила	
	выявление наличия, характера и величины трещин в сводах, изменений состояния кладки, коррозии балок в домах с перекрытиями из кирпичных сводов	
	выявление зыбкости перекрытия, наличия, характера и величины трещин в штукатурном слое, целостности несущих деревянных элементов и мест их опирания, следов протечек на потолке, плотности и влажности засыпки, поражения гнилью и жучками-точильщиками деревянных элементов в домах с деревянными перекрытиями и покрытиями	
	проверка состояния утеплителя, гидроизоляции и звукоизоляции, адгезии отделочных слоев к конструкциям перекрытия (покрытия)	
	при выявлении повреждений и нарушений – разработка плана восстановительных работ (при необходимости), проведение восстановительных работ	
6	Работы, выполняемые в целях надлежащего содержания балок (ригелей) перекрытий и покрытий многоквартирных домов	
	контроль состояния и выявление нарушений условий эксплуатации, несанкционированных изменений конструктивного решения, устойчивости, прогибов, колебаний и трещин	
	выявление поверхностных отколов и отслоения защитного слоя бетона в растянутой зоне, оголения и коррозии арматуры, крупных выбоин и сколов бетона в сжатой зоне в домах с монолитными и сборными железобетонными балками перекрытий и покрытий	
	выявление коррозии с уменьшением площади сечения несущих элементов, потери местной устойчивости конструкций (выпучивание стенок и поясов балок), трещин в основном материале элементов в домах со стальными балками перекрытий и покрытий	
	выявление увлажнения и загнивания деревянных балок, нарушений утепления заделок балок в стены, разрывов или надрывов древесины около сучков и трещин в стыках на плоскости скалывания	
	при выявлении повреждений и нарушений – разработка плана восстановительных работ (при необходимости), проведение восстановительных работ	
7	Работы, выполняемые в целях надлежащего содержания крыш многоквартирных домов:	
	проверка кровли на отсутствие протечек	
	проверка молниезащитных устройств, заземления мачт и другого оборудования, расположенного на крыше	
	выявление деформации и повреждений несущих кровельных конструкций, антисептической и противопожарной защиты деревянных конструкций, креплений элементов несущих конструкций крыши, водоотводящих устройств и оборудования, слуховых окон, выходов на крыши, ходовых досок и переходных мостиков на чердаках, осадочных и температурных швов, водоприемных воронок внутреннего водостока	
	проверка состояния защитных бетонных плит и ограждений, фильтрующей способности дренирующего слоя, мест опирания железобетонных коробов и других элементов на эксплуатируемых крышах	
	проверка температурно-влажностного режима и воздухообмена на чердаке	
	контроль состояния оборудования или устройств, предотвращающих образование наледи и сосулек	
	осмотр потолков верхних этажей домов с совмещенными (бесчердачными) крышами для обеспечения нормативных требований их эксплуатации в период продолжительной и устойчивой отрицательной температуры наружного воздуха, влияющей на возможные промерзания их покрытий	

1	2	3
	проверка и при необходимости очистка кровли и водоотводящих устройств от мусора, грязи и наледи, препятствующих стоку дождевых и талых вод	
	проверка и при необходимости очистка кровли от скопления снега и наледи	
	проверка и при необходимости восстановление защитного окрасочного слоя металлических элементов, окраска металлических креплений кровель антикоррозийными защитными красками и составами	
	проверка и при необходимости восстановление насыпного пригрузочного защитного слоя для эластомерных или термопластичных мембран балластного способа соединения кровель	
	проверка и при необходимости восстановление пешеходных дорожек в местах пешеходных зон кровель из эластомерных и термопластичных материалов	
	проверка и при необходимости восстановление антикоррозионного покрытия стальных связей, размещенных на крыше и в технических помещениях металлических деталей	
	при выявлении нарушений, приводящих к протечкам – незамедлительное их устранение. В остальных случаях – разработка плана восстановительных работ (при необходимости), проведение восстановительных работ	
8	Работы, выполняемые в целях надлежащего содержания лестниц многоквартирных домов:	
	выявление деформации и повреждений в несущих конструкциях, надежности крепления ограждений, выбоин и сколов в ступенях	
	выявление наличия и параметров трещин в сопряжениях маршевых плит с несущими конструкциями, оголения и коррозии арматуры, нарушения связей в отдельных проступях в домах с железобетонными лестницами	
	выявление прогибов косоуров, нарушения связи косоуров с площадками, коррозии металлических конструкций в домах с лестницами по стальным косоурам	
	выявление прогибов несущих конструкций, нарушений крепления тетив к балкам, поддерживающим лестничные площадки, врубок в конструкции лестницы, а также наличие гнили и жучков-точильщиков в домах с деревянными лестницами	
	при выявлении повреждений и нарушений – разработка плана восстановительных работ (при необходимости), проведение восстановительных работ	
	проверка состояния и при необходимости восстановление штукатурного слоя или окраска металлических косоуров краской, обеспечивающей предел огнестойкости 1 час в домах с лестницами по стальным косоурам	
	проверка состояния и при необходимости обработка деревянных поверхностей антисептическими и антипереновыми составами в домах с деревянными лестницами	
9	Работы, выполняемые в целях надлежащего содержания фасадов многоквартирных домов:	
	выявление нарушений отделки фасадов и их отдельных элементов, ослабления связи отделочных слоев со стенами, нарушений сплошности и герметичности наружных водостоков	
	контроль состояния и работоспособности подсветки информационных знаков, входов в подъезды (домовые знаки и т.д.)	
	выявление нарушений и эксплуатационных качеств несущих конструкций, гидроизоляции, элементов металлических ограждений на балконах, лоджиях и козырьках	
	контроль состояния и восстановление или замена отдельных элементов крылец и зонтов над входами в здание, в подвалы и над балконами	
	контроль состояния и восстановление плотности притворов входных дверей, самозакрывающихся устройств (доводчики, пружины), ограничителей хода дверей (остановы)	
	при выявлении повреждений и нарушений – разработка плана восстановительных работ (при необходимости), проведение восстановительных работ	
10	Работы, выполняемые в целях надлежащего содержания перегородок в многоквартирных домах:	
	выявление зыбкости, выпучивания, наличия трещин в теле перегородок и в местах сопряжения между собой и с капитальными стенами, перекрытиями, отопительными панелями, дверными коробками, в местах установки санитарно-технических приборов и прохождения различных трубопроводов	
	проверка звукоизоляции и огнезащиты	
	при выявлении повреждений и нарушений – разработка плана восстановительных работ (при необходимости), проведение восстановительных работ	
11	Работы, выполняемые в целях надлежащего содержания внутренней отделки многоквартирных домов – проверка состояния внутренней отделки. При наличии угрозы обрушения отделочных слоев или нарушения защитных свойств отделки по отношению к несущим конструкциям и инженерному оборудованию – устранение выявленных нарушений	
12	Работы, выполняемые в целях надлежащего содержания полов помещений, относящихся к общему имуществу в многоквартирном доме:	
	проверка состояния основания, поверхностного слоя и работоспособности системы вентиляции (для деревянных полов)	
	при выявлении повреждений и нарушений – разработка плана восстановительных работ (при необходимости), проведение восстановительных работ	
13	Работы, выполняемые в целях надлежащего содержания оконных и дверных заполнений помещений, относящихся к общему имуществу в многоквартирном доме:	
	проверка целостности оконных и дверных заполнений, плотности притворов, механической прочности и работоспособности фурнитуры элементов оконных и дверных заполнений в помещениях, относящихся к общему имуществу в многоквартирном доме	
	при выявлении нарушений в отопительный период – незамедлительный ремонт. В остальных случаях – разработка плана восстановительных работ (при необходимости), проведение восстановительных работ	
15	Работы, выполняемые в целях надлежащего содержания систем вентиляции и дымоудаления многоквартирных домов:	

1	2	3
	техническое обслуживание и сезонное управление оборудованием систем вентиляции и дымоудаления, определение работоспособности оборудования и элементов систем	
	контроль состояния, выявление и устранение причин недопустимых вибраций и шума при работе вентиляционной установки	
	проверка утепления теплых чердаков, плотности закрытия входов на них	
	устранение неплотностей в вентиляционных каналах и шахтах, устранение засоров в каналах, устранение неисправностей шиберов и дроссель-клапанов в вытяжных шахтах, зонтов над шахтами и дефлекторов, замена дефективных вытяжных решеток и их креплений	
	проверка исправности, техническое обслуживание и ремонт оборудования системы холодоснабжения	
	контроль и обеспечение исправного состояния систем автоматического дымоудаления	
	сезонное открытие и закрытие калорифера со стороны подвода воздуха	
	контроль состояния и восстановление антикоррозионной окраски металлических вытяжных каналов, труб, поддонов и дефлекторов	
	при выявлении повреждений и нарушений – разработка плана восстановительных работ (при необходимости), проведение восстановительных работ	
17	Работы, выполняемые в целях надлежащего содержания индивидуальных тепловых пунктов и водоподкачек в многоквартирных домах:	
	проверка исправности и работоспособности оборудования, выполнение наладочных и ремонтных работ на индивидуальных тепловых пунктах и водоподкачках в многоквартирных домах	
	постоянный контроль параметров теплоносителя и воды (давления, температуры, расхода) и незамедлительное принятие мер к восстановлению требуемых параметров отопления и водоснабжения и герметичности оборудования	
	гидравлические и тепловые испытания оборудования индивидуальных тепловых пунктов и водоподкачек	
	работы по очистке теплообменного оборудования для удаления накипно-коррозионных отложений	
	проверка работоспособности и обслуживание устройства водоподготовки для системы горячего водоснабжения. При выявлении повреждений и нарушений – разработка плана восстановительных работ (при необходимости), проведение восстановительных работ	
18	Общие работы, выполняемые для надлежащего содержания систем водоснабжения (холодного и горячего), отопления и водоотведения в многоквартирных домах:	
	проверка исправности, работоспособности, регулировка и техническое обслуживание насосов, запорной арматуры, контрольно-измерительных приборов, автоматических регуляторов и устройств, коллективных (общедомовых) приборов учета, расширительных баков и элементов, скрытых от постоянного наблюдения (разводящих трубопроводов и оборудования на чердаках, в подвалах и каналах)	
	постоянный контроль параметров теплоносителя и воды (давления, температуры, расхода) и незамедлительное принятие мер к восстановлению требуемых параметров отопления и водоснабжения и герметичности систем	
	контроль состояния и замена неисправных контрольно-измерительных приборов (манометров, термометров и т.п.)	
	восстановление работоспособности (ремонт, замена) оборудования и отопительных приборов, водоразборных приборов (смесителей, кранов и т.п.), относящихся к общему имуществу в многоквартирном доме	
	контроль состояния и незамедлительное восстановление герметичности участков трубопроводов и соединительных элементов в случае их разгерметизации	
	контроль состояния и восстановление исправности элементов внутренней канализации, канализационных вытяжек, внутреннего водостока, дренажных систем и дворовой канализации	
	переключение в целях надежной эксплуатации режимов работы внутреннего водостока, гидравлического затвора внутреннего водостока	
	промывка участков водопровода после выполнения ремонтно-строительных работ на водопроводе	
	очистка и промывка водонапорных баков	
	проверка и обеспечение работоспособности местных локальных очистных сооружений (септики) и дворовых туалетов	
	промывка систем водоснабжения для удаления накипно-коррозионных отложений	
19	Работы, выполняемые в целях надлежащего содержания систем теплоснабжения (отопление, горячее водоснабжение) в многоквартирных домах:	
	испытания на прочность и плотность (гидравлические испытания) узлов ввода и систем отопления, промывка и регулировка систем отопления	
	проведение пробных пусконаладочных работ (пробные топки)	
	удаление воздуха из системы отопления	
	промывка централизованных систем теплоснабжения для удаления накипно-коррозионных отложений	
20	Работы, выполняемые в целях надлежащего содержания электрооборудования, радиооборудования и телекоммуникационного оборудования в многоквартирном доме:	
	проверка заземления оболочки электрокабеля, оборудования (насосы, щитовые вентиляторы и др.), замеры сопротивления изоляции проводов, трубопроводов и восстановление цепей заземления по результатам проверки	
	проверка и обеспечение работоспособности устройств защитного отключения	
	техническое обслуживание и ремонт силовых и осветительных установок, электрических установок систем дымоудаления, систем автоматической пожарной сигнализации, внутреннего противопожарного водопровода, лифтов, установок автоматизации котельных, бойлерных, тепловых пунктов, элементов молниезащиты и внутридомовых электросетей, очистка клемм и соединений в групповых щитках и распределительных шкафах, наладка электрооборудования	

1	2	3
	контроль состояния и замена вышедших из строя датчиков, проводки и оборудования пожарной и охранной сигнализации	
	обеспечение сохранности коллективного (общедомового) прибора учета электрической энергии, установленного в помещениях, отнесенных к общему имуществу многоквартирного дома, а также иного оборудования, входящего в интеллектуальную систему учета электрической энергии (мощности)	
23	Работы по содержанию помещений, входящих в состав общего имущества в многоквартирном доме:	
	сухая и влажная уборка тамбуров, холлов, коридоров, галерей, лифтовых площадок и лифтовых холлов и кабин, лестничных площадок и маршей, пандусов	
	влажная протирка подоконников, оконных решеток, перил лестниц, шкафов для электросчетчиков слаботочных устройств, почтовых ящиков, дверных коробок, полотен дверей, доводчиков, дверных ручек	
	мытье окон	
	очистка систем защиты от грязи (металлических решеток, ячеистых покрытий, приямков, текстильных матов)	
	проведение дератизации и дезинсекции помещений, входящих в состав общего имущества в многоквартирном доме, дезинфекция септиков, дворовых туалетов, находящихся на земельном участке, на котором расположен этот дом	
24	Работы по содержанию земельного участка, на котором расположен многоквартирный дом, с элементами озеленения и благоустройства, иными объектами, предназначенными для обслуживания и эксплуатации этого дома (далее – придомовая территория), в холодный период года:	
	очистка крышек люков колодцев и пожарных гидрантов от снега и льда толщиной слоя свыше 5 см	
	сдвигание свежевыпавшего снега и очистка придомовой территории от снега и льда при наличии колейности свыше 5 см	
	очистка придомовой территории от снега наносного происхождения (или подметание такой территории, свободной от снежного покрова)	
	очистка придомовой территории от наледи и льда	
	очистка от мусора урн, установленных возле подъездов, и их промывка	
	уборка крыльца и площадки перед входом в подъезд	
25	Работы по содержанию придомовой территории в теплый период года:	
	подметание и уборка придомовой территории	
	очистка от мусора и промывка урн, установленных возле подъездов	
	уборка и выкашивание газонов	
	прочистка ливневой канализации	
	уборка крыльца и площадки перед входом в подъезд, очистка металлической решетки и приямка	
26	Работы по обеспечению вывоза, в том числе откачке, жидких бытовых отходов:	
26(1)	Работы по организации и содержанию мест (площадок) накопления твердых коммунальных отходов, включая обслуживание и очистку мусоропроводов, мусороприемных камер, контейнерных площадок. Указанные работы не включают уборку мест погрузки твердых коммунальных отходов	
26(2)	Организация накопления отходов I-IV классов опасности (отработанных ртутьсодержащих ламп и др.) и их передача в организации, имеющие лицензии на осуществление деятельности по сбору, транспортированию, обработке, утилизации, обезвреживанию, размещению таких отходов	
27	Работы по обеспечению требований пожарной безопасности – осмотры и обеспечение работоспособного состояния пожарных лестниц, лазов, проходов, выходов, систем аварийного освещения, пожаротушения, сигнализации, противопожарного водоснабжения, средств противопожарной защиты, противодымной защиты	
28	Обеспечение устранения аварий в соответствии с установленными предельными сроками на внутридомовых инженерных системах в многоквартирном доме, выполнения заявок населения	
29	Проверка состояния и при необходимости выполнение работ по восстановлению конструкций и (или) иного оборудования, предназначенного для обеспечения условий доступности для инвалидов помещения многоквартирного дома	
30	Работы и услуги, предусмотренные пунктами 1, 3-4, 6-13, 15, 17-20, 23-29 настоящего перечня, которые могут повлиять на обеспечение условий доступности для инвалидов помещения многоквартирного дома, выполняются с учетом обеспечения такого доступа	

Мэр Ангарского городского округа С.А. Петров

Российская Федерация
Иркутская область
АДМИНИСТРАЦИЯ
Ангарского городского округа

П О С Т А Н О В Л Е Н И Е

26.05.2023 № 828-па

Об определении управляющей организации для управления многоквартирными домами, расположенными на территории Ангарского городского округа, собственниками помещений в которых не выбран способ управления или выбранный способ управления не реализован, не определена управляющая организация и об отмене некоторых постановлений администрации Ангарского городского округа

Руководствуясь частью 17 статьи 161, статьей 198 Жилищного кодекса Российской Федерации, Правилами определения управляющей организации для управления многоквартирным домом, в отношении которого собственниками помещений в многоквартирном доме не выбран способ управления таким домом или выбранный способ управления не реализован, не определена управляющая организация, утвержденными постановлением Правительства Российской Федерации от 21.12.2018 № 1616, постановлением администрации Ангарского городского округа от 28.09.2021 № 888-па «Об установлении размера платы за жилое помещение и отмене некоторых муниципальных правовых актов», Уставом Ангарского городского округа, администрация Ангарского городского округа

ПОСТАНОВЛЯЕТ:

1. На период с момента вступления в силу настоящего постановления до наступления обстоятельств, предусмотренных частью 17 статьи 161 Жилищного Кодекса Российской Федерации, определить общество с ограниченной ответственностью «Управляющая компания «Импульс» (ОГРН 1223800017220) в качестве управляющей организации для управления многоквартирными домами, собственниками помещений в которых не выбран способ управления или выбранный способ управления не реализован, не определена управляющая организация.

2. Утвердить Перечень многоквартирных домов, собственниками помещений в которых не выбран способ управления или выбранный способ не реализован, не определена управляющая организация (Приложение № 1 к настоящему постановлению).

3. Установить в многоквартирных домах, перечень которых утвержден настоящим постановлением, размер платы за содержание жилого помещения равным размеру платы за содержание жилого помещения, установленному постановлением администрации Ангарского городского округа от 28.09.2021 № 888-па «Об установлении размера платы за жилое помещение и отмене некоторых муниципальных правовых актов».

4. Утвердить Перечень работ и (или) услуг по управлению многоквартирными домами, услуг и работ по содержанию и ремонту общего имущества в многоквартирных домах (Приложение № 2 к настоящему постановлению).

5. Комитету по жилищно-коммунальному хозяйству, строительству, транспорту и связи администрации Ангарского городского округа (Шунова В.В.) провести открытые конкурсы по отбору управляющей организации для управления многоквартирными домами, перечень которых утвержден настоящим постановлением, в случае, если в течение шести месяцев до дня проведения указанного конкурса собственниками помещений в многоквартирных домах не будет выбран способ управления этими домами или если принятое решение о выборе способа управления этими домами не будет реализовано.

6. Комитету по жилищно-коммунальному хозяйству, строительству, транспорту и связи администрации Ангарского городского округа (Шунова В.В.) обеспечить:

6.1. Размещение настоящего постановления в течение одного рабочего дня со дня его принятия в государственной информационной системе жилищно-коммунального хозяйства.

6.2. Направление настоящего постановления в течение одного рабочего дня со дня его принятия в службу государственного жилищного и строительного надзора Иркутской области, в общество с ограниченной ответственностью «Управляющая компания «Импульс».

6.3. Направление настоящего постановления в течение 5 рабочих дней со дня его принятия собственникам помещений в многоквартирных домах, перечень которых утвержден настоящим постановлением.

7. Отменить:

7.1. Постановление администрации Ангарского городского округа от 06.09.2022 № 1140-па «Об определении управляющей организации для управления многоквартирными домами, расположенными на территории Ангарского городского округа, собственниками помещений в которых не выбран способ управления или выбранный способ управления не реализован, не определена управляющая организация».

7.2. Постановление администрации Ангарского городского округа от 03.11.2022 № 1436-па «О внесении изменения в постановление администрации Ангарского городского округа от 06.09.2022 № 1140-па «Об определении управляющей организации для управления многоквартирными домами, расположенными на территории Ангарского городского округа, собственниками помещений в которых не выбран способ управления или выбранный способ управления не реализован, не определена управляющая организация».

7.3. Постановление администрации Ангарского городского округа от 24.04.2023 № 631-па «О внесении изменения в постановление администрации Ангарского городского округа от 06.09.2022 № 1140-па «Об определении управляющей организации для управления многоквартирными домами, расположенными на территории Ангарского городского округа, собственниками помещений в которых не выбран способ управления или выбранный способ управления не реализован, не определена управляющая организация».

7.4. Постановление администрации Ангарского городского округа от 23.05.2022 № 618-па «Об определении управляющей организации для управления многоквартирными домами, расположенными на территории Ангарского городского округа, собственниками помещений в которых не выбран способ управления или выбранный способ управления не реализован, не определена управляющая организация».

7.5. Постановление администрации Ангарского городского округа от 31.03.2023 № 469-па «Об определении управляющей организации для управления многоквартирными домами, расположенными на территории Ангарского городского округа, собственниками помещений в которых не выбран способ управления или выбранный способ управления не реализован, не определена управляющая организация».

8. Настоящее постановление вступает в силу после дня его официального опубликования.

9. Настоящее постановление опубликовать в газете «Ангарские ведомости» и разместить на официальном сайте Ангарского городского округа в информационно-телекоммуникационной сети «Интернет».

10. Контроль исполнения настоящего постановления возложить на заместителя мэра Ангарского городского округа Сафронова А.С.

Мэр Ангарского городского округа С.А. Петров

Приложение № 1

УТВЕРЖДЕН
постановлением администрации
Ангарского городского округа
от 26.05.2023 № 828-па

ПЕРЕЧЕНЬ МНОГОКВАРТИРНЫХ ДОМОВ,
собственниками помещений в которых
не выбран способ управления или выбранный способ не реализован,
не определена управляющая организация

№ п/п	Адрес многоквартирного дома	Размер платы за содержание жилого помещения
1	г. Ангарск, квл 251, дом № 12	15,33
2	г. Ангарск, квл 251, дом № 14	15,33
3	г. Ангарск, квл 251, дом № 20	15,48
4	г. Ангарск, квл 251, дом № 21	15,48
5	г. Ангарск, квл 251, дом № 22	15,48
6	г. Ангарск, квл 271, дом № 12	14,43
7	г. Ангарск, Второй промышленный массив, квл 41, дом № 1	15,33
8	г. Ангарск, Второй промышленный массив, квл 41, дом № 2	15,33
9	г. Ангарск, микрорайон Новый-4, ул. Моховая, дом 2	15,33
10	г. Ангарск, микрорайон Новый-4, ул. Моховая, дом 3	15,33
11	г. Ангарск, микрорайон Новый-4, ул. Моховая, дом 4	15,33

№ п/п	Адрес многоквартирного дома	Размер платы за содержание жилого помещения
12	г. Ангарск, микрорайон Новый-4, ул. Моховая, дом 5	15,33
13	г. Ангарск, микрорайон Новый-4, ул. Моховая, дом 6	15,33
14	г. Ангарск, микрорайон Новый-4, ул. Моховая, дом 7	15,33
15	г. Ангарск, микрорайон Новый-4, ул. Моховая, дом 8	15,33
16	г. Ангарск, микрорайон Новый-4, ул. Моховая, дом 9	15,33
17	г. Ангарск, микрорайон Новый-4, ул. Моховая, дом 10	15,33
18	г. Ангарск, микрорайон Новый-4, ул. Моховая, дом 11	15,33
19	г. Ангарск, микрорайон Новый-4, ул. Моховая, дом 12	15,33
20	г. Ангарск, микрорайон Новый-4, ул. Моховая, дом 13	15,33

Мэр Ангарского городского округа С.А. Петров

Приложение № 2

УТВЕРЖДЕН
постановлением администрации
Ангарского городского округа
от 26.05.2023 № 828-па

ПЕРЕЧЕНЬ
работ и (или) услуг по управлению многоквартирными домами,
услуг и работ по содержанию и ремонту общего имущества в многоквартирных домах

Номер пункта минимального перечня, утвержденного постановлением Правительства Российской Федерации от 03.04.2013 № 290	Наименование работ и услуг	Периодичность выполнения работ и оказания услуг
1	2	3
1	Работы, выполняемые в отношении всех видов фундаментов:	
	проверка соответствия параметров вертикальной планировки территории вокруг здания проектным параметрам. Устранение выявленных нарушений	
	проверка технического состояния видимых частей конструкций с выявлением:	
	признаков неравномерных осадок фундаментов всех типов	
	коррозии арматуры, расслаивания, трещин, выпучивания, отклонения от вертикали в домах с бетонными, железобетонными и каменными фундаментами	
	поражения гнилью и частичного разрушения деревянного основания в домах со столбчатыми или свайными деревянными фундаментами	
	при выявлении нарушений – разработка контрольных шурфов в местах обнаружения дефектов, детальное обследование и составление плана мероприятий по устранению причин нарушения и восстановлению эксплуатационных свойств конструкций	
	проверка состояния гидроизоляции фундаментов и систем водоотвода фундамента. При выявлении нарушений – восстановление их работоспособности	
	определение и документальное фиксирование температуры вечномерзлых грунтов для фундаментов в условиях вечномерзлых грунтов	
3	Работы, выполняемые для надлежащего содержания стен многоквартирных домов:	
	выявление отклонений от проектных условий эксплуатации, несанкционированного изменения конструктивного решения, признаков потери несущей способности, наличия деформаций, нарушения теплозащитных свойств, гидроизоляции между цокольной частью здания и стенами, неисправности водоотводящих устройств	
	выявление следов коррозии, деформаций и трещин в местах расположения арматуры и закладных деталей, наличия трещин в местах примыкания внутренних поперечных стен к наружным стенам из несущих и самонесущих панелей, из крупноразмерных блоков	
	выявление повреждений в кладке, наличия и характера трещин, выветривания, отклонения от вертикали и выпучивания отдельных участков стен, нарушения связей между отдельными конструкциями в домах со стенами из мелких блоков, искусственных и естественных камней	
	выявление в элементах деревянных конструкций рубленых, каркасных, брусчатых, сборно-щитовых и иных домов с деревянными стенами дефектов крепления, врубок, перекоса, скалывания, отклонения от вертикали, а также наличия в таких конструкциях участков, пораженных гнилью, дереворазрушающими грибками и жучками-точильщиками, с повышенной влажностью, с разрушением обшивки или штукатурки стен	
	в случае выявления повреждений и нарушений – составление плана мероприятий по инструментальному обследованию стен, восстановлению проектных условий их эксплуатации и его выполнение	
4	Работы, выполняемые в целях надлежащего содержания перекрытий и покрытий многоквартирных домов:	
	выявление нарушений условий эксплуатации, несанкционированных изменений конструктивного решения, выявления прогибов, трещин и колебаний	
	выявление наличия, характера и величины трещин в теле перекрытия и в местах примыканий к стенам, отслоения защитного слоя бетона и оголения арматуры, коррозии арматуры в домах с перекрытиями и покрытиями из монолитного железобетона и сборных железобетонных плит	
1	2	3
	выявление наличия, характера и величины трещин, смещения плит одной относительно другой по высоте, отслоения выравнивающего слоя в заделке швов, следов протечек или промерзаний на плитах и на стенах в местах опирания, отслоения защитного слоя бетона и оголения арматуры, коррозии арматуры в домах с перекрытиями и покрытиями из сборного железобетонного настила	
	выявление наличия, характера и величины трещин в сводах, изменений состояния кладки, коррозии балок в домах с перекрытиями из кирпичных сводов	
	выявление зыбкости перекрытия, наличия, характера и величины трещин в штукатурном слое, целостности несущих деревянных элементов и мест их опирания, следов протечек на потолке, плотности и влажности засыпки, поражения гнилью и жучками-точильщиками деревянных элементов в домах с деревянными перекрытиями и покрытиями	
	проверка состояния утеплителя, гидроизоляции и звукоизоляции, адгезии отделочных слоев к конструкциям перекрытия (покрытия)	
	при выявлении повреждений и нарушений – разработка плана восстановительных работ (при необходимости), проведение восстановительных работ	
6	Работы, выполняемые в целях надлежащего содержания балок (ригелей) перекрытий и покрытий многоквартирных домов	
	контроль состояния и выявление нарушений условий эксплуатации, несанкционированных изменений конструктивного решения, устойчивости, прогибов, колебаний и трещин	
	выявление поверхностных отколов и отслоения защитного слоя бетона в растянутой зоне, оголения и коррозии арматуры, крупных выбоин и сколов бетона в сжатой зоне в домах с монолитными и сборными железобетонными балками перекрытий и покрытий	
	выявление коррозии с уменьшением площади сечения несущих элементов, потери местной устойчивости конструкций (выпучивание стенок и поясов балок), трещин в основном материале элементов в домах со стальными балками перекрытий и покрытий	
	выявление увлажнения и загнивания деревянных балок, нарушений утепления заделок балок в стены, разрывов или надрывов древесины около сучков и трещин в стыках на плоскости скалывания	
	при выявлении повреждений и нарушений – разработка плана восстановительных работ (при необходимости), проведение восстановительных работ	
7	Работы, выполняемые в целях надлежащего содержания крыш многоквартирных домов:	
	проверка кровли на отсутствие протечек	
	проверка молниезащитных устройств, заземления мачт и другого оборудования, расположенного на крыше	
	выявление деформации и повреждений несущих кровельных конструкций, антисептической и противопожарной защиты деревянных конструкций, креплений элементов несущих конструкций крыши, водоотводящих устройств и оборудования, слуховых окон, выходов на крыши, ходовых досок и переходных мостиков на чердаках, осадочных и температурных швов, водоприемных воронок внутреннего водостока	
	проверка состояния защитных бетонных плит и ограждений, фильтрующей способности дренирующего слоя, мест опирания железобетонных коробов и других элементов на эксплуатируемых крышах	
	проверка температурно-влажностного режима и воздухообмена на чердаке	
	контроль состояния оборудования или устройств, предотвращающих образование наледи и сосулек	
	осмотр потолков верхних этажей домов с совмещенными (бесчердачными) крышами для обеспечения нормативных требований их эксплуатации в период продолжительной и устойчивой отрицательной температуры наружного воздуха, влияющей на возможные промерзания их покрытий	
	проверка и при необходимости очистка кровли и водоотводящих устройств от мусора, грязи и наледи, препятствующих стоку дождевых и талых вод	
	проверка и при необходимости очистка кровли от скопления снега и наледи	
	проверка и при необходимости восстановление защитного окрасочного слоя металлических элементов, окраска металлических креплений кровель антикоррозийными защитными красками и составами	
	проверка и при необходимости восстановление насыпного пригрузочного защитного слоя для эластомерных или термопластичных мембран балластного способа соединения кровель	
	проверка и при необходимости восстановление пешеходных дорожек в местах пешеходных зон кровель из эластомерных и термопластичных материалов	
	проверка и при необходимости восстановление антикоррозионного покрытия стальных связей, размещенных на крыше и в технических помещениях металлических деталей	
	при выявлении нарушений, приводящих к протечкам – незамедлительное их устранение. В остальных случаях – разработка плана восстановительных работ (при необходимости), проведение восстановительных работ	
8	Работы, выполняемые в целях надлежащего содержания лестниц многоквартирных домов:	
	выявление деформации и повреждений в несущих конструкциях, надежности крепления ограждений, выбоин и сколов в ступенях	
	выявление наличия и параметров трещин в сопряжениях маршевых плит с несущими конструкциями, оголения и коррозии арматуры, нарушения связей в отдельных проступях в домах с железобетонными лестницами	
	выявление прогибов косоуров, нарушения связи косоуров с площадками, коррозии металлических конструкций в домах с лестницами по стальным косоурам	
	выявление прогибов несущих конструкций, нарушений крепления тетив к балкам, поддерживающим лестничные площадки, врубок в конструкции лестницы, а также наличие гнили и жучков-точильщиков в домах с деревянными лестницами	

1	2	3
	при выявлении повреждений и нарушений – разработка плана восстановительных работ (при необходимости), проведение восстановительных работ	
	проверка состояния и при необходимости восстановление штукатурного слоя или окраска металлических косоуров краской, обеспечивающей предел огнестойкости 1 час в домах с лестницами по стальным косоурам	
	проверка состояния и при необходимости обработка деревянных поверхностей антисептическими и антипереновыми составами в домах с деревянными лестницами	
9	Работы, выполняемые в целях надлежащего содержания фасадов многоквартирных домов:	
	выявление нарушений отделки фасадов и их отдельных элементов, ослабления связи отделочных слоев со стенами, нарушений сплошности и герметичности наружных водостоков	
	контроль состояния и работоспособности подсветки информационных знаков, входов в подъезды (домовые знаки и т.д.)	
	выявление нарушений и эксплуатационных качеств несущих конструкций, гидроизоляции, элементов металлических ограждений на балконах, лоджиях и козырьках	
	контроль состояния и восстановление или замена отдельных элементов крылец и зонтов над входами в здание, в подвалы и над балконами	
	контроль состояния и восстановление плотности притворов входных дверей, самозакрывающихся устройств (доводчики, пружины), ограничителей хода дверей (остановы)	
	при выявлении повреждений и нарушений – разработка плана восстановительных работ (при необходимости), проведение восстановительных работ	
10	Работы, выполняемые в целях надлежащего содержания перегородок в многоквартирных домах:	
	выявление зыбкости, выпучивания, наличия трещин в теле перегородок и в местах сопряжения между собой и с капитальными стенами, перекрытиями, отопительными панелями, дверными коробками, в местах установки санитарно-технических приборов и прохождения различных трубопроводов	
	проверка звукоизоляции и огнезащиты	
	при выявлении повреждений и нарушений – разработка плана восстановительных работ (при необходимости), проведение восстановительных работ	
11	Работы, выполняемые в целях надлежащего содержания внутренней отделки многоквартирных домов – проверка состояния внутренней отделки. При наличии угрозы обрушения отделочных слоев или нарушения защитных свойств отделки по отношению к несущим конструкциям и инженерному оборудованию – устранение выявленных нарушений	
12	Работы, выполняемые в целях надлежащего содержания полов помещений, относящихся к общему имуществу в многоквартирном доме:	
	проверка состояния основания, поверхностного слоя и работоспособности системы вентиляции (для деревянных полов)	
	при выявлении повреждений и нарушений – разработка плана восстановительных работ (при необходимости), проведение восстановительных работ	
13	Работы, выполняемые в целях надлежащего содержания оконных и дверных заполнений помещений, относящихся к общему имуществу в многоквартирном доме:	
	проверка целостности оконных и дверных заполнений, плотности притворов, механической прочности и работоспособности фурнитуры элементов оконных и дверных заполнений в помещениях, относящихся к общему имуществу в многоквартирном доме	
	при выявлении нарушений в отопительный период – незамедлительный ремонт. В остальных случаях – разработка плана восстановительных работ (при необходимости), проведение восстановительных работ	
15	Работы, выполняемые в целях надлежащего содержания систем вентиляции и дымоудаления многоквартирных домов:	
	техническое обслуживание и сезонное управление оборудованием систем вентиляции и дымоудаления, определение работоспособности оборудования и элементов систем	
	контроль состояния, выявление и устранение причин недопустимых вибраций и шума при работе вентиляционной установки	
	проверка утепления теплых чердаков, плотности закрытия входов на них	
	устранение неплотностей в вентиляционных каналах и шахтах, устранение засоров в каналах, устранение неисправностей шиберов и дроссель-клапанов в вытяжных шахтах, зонтов над шахтами и дефлекторов, замена дефективных вытяжных решеток и их креплений	
	проверка исправности, техническое обслуживание и ремонт оборудования системы холодоснабжения	
	контроль и обеспечение исправного состояния систем автоматического дымоудаления	
	сезонное открытие и закрытие калорифера со стороны подвода воздуха	
	контроль состояния и восстановление антикоррозионной окраски металлических вытяжных каналов, труб, поддонов и дефлекторов	
	при выявлении повреждений и нарушений – разработка плана восстановительных работ (при необходимости), проведение восстановительных работ	
17	Работы, выполняемые в целях надлежащего содержания индивидуальных тепловых пунктов и водоподкачек в многоквартирных домах:	
	проверка исправности и работоспособности оборудования, выполнение наладочных и ремонтных работ на индивидуальных тепловых пунктах и водоподкачках в многоквартирных домах	
	постоянный контроль параметров теплоносителя и воды (давления, температуры, расхода) и незамедлительное принятие мер к восстановлению требуемых параметров отопления и водоснабжения и герметичности оборудования	
	гидравлические и тепловые испытания оборудования индивидуальных тепловых пунктов и водоподкачек	

1	2	3
	работы по очистке теплообменного оборудования для удаления накипно-коррозионных отложений	
	проверка работоспособности и обслуживание устройства водоподготовки для системы горячего водоснабжения. При выявлении повреждений и нарушений – разработка плана восстановительных работ (при необходимости), проведение восстановительных работ	
18	Общие работы, выполняемые для надлежащего содержания систем водоснабжения (холодного и горячего), отопления и водоотведения в многоквартирных домах:	
	проверка исправности, работоспособности, регулировка и техническое обслуживание насосов, запорной арматуры, контрольно-измерительных приборов, автоматических регуляторов и устройств, коллективных (общедомовых) приборов учета, расширительных баков и элементов, скрытых от постоянного наблюдения (разводящих трубопроводов и оборудования на чердаках, в подвалах и каналах)	
	постоянный контроль параметров теплоносителя и воды (давления, температуры, расхода) и незамедлительное принятие мер к восстановлению требуемых параметров отопления и водоснабжения и герметичности систем	
	контроль состояния и замена неисправных контрольно-измерительных приборов (манометров, термометров и т.п.)	
	восстановление работоспособности (ремонт, замена) оборудования и отопительных приборов, водоразборных приборов (смесителей, кранов и т.п.), относящихся к общему имуществу в многоквартирном доме	
	контроль состояния и незамедлительное восстановление герметичности участков трубопроводов и соединительных элементов в случае их разгерметизации	
	контроль состояния и восстановление исправности элементов внутренней канализации, канализационных вытяжек, внутреннего водостока, дренажных систем и дворовой канализации	
	переключение в целях надежной эксплуатации режимов работы внутреннего водостока, гидравлического затвора внутреннего водостока	
	промывка участков водопровода после выполнения ремонтно-строительных работ на водопроводе	
	очистка и промывка водонапорных баков	
	проверка и обеспечение работоспособности местных локальных очистных сооружений (септики) и дворовых туалетов	
	промывка систем водоснабжения для удаления накипно-коррозионных отложений	
19	Работы, выполняемые в целях надлежащего содержания систем теплоснабжения (отопление, горячее водоснабжение) в многоквартирных домах:	
	испытания на прочность и плотность (гидравлические испытания) узлов ввода и систем отопления, промывка и регулировка систем отопления	
	проведение пробных пусконаладочных работ (пробные топки)	
	удаление воздуха из системы отопления	
	промывка централизованных систем теплоснабжения для удаления накипно-коррозионных отложений	
20	Работы, выполняемые в целях надлежащего содержания электрооборудования, радиооборудования и телекоммуникационного оборудования в многоквартирном доме:	
	проверка заземления оболочки электрокабеля, оборудования (насосы, щитовые вентиляторы и др.), замеры сопротивления изоляции проводов, трубопроводов и восстановление цепей заземления по результатам проверки	
	проверка и обеспечение работоспособности устройств защитного отключения	
	техническое обслуживание и ремонт силовых и осветительных установок, электрических установок систем дымоудаления, систем автоматической пожарной сигнализации, внутреннего противопожарного водопровода, лифтов, установок автоматизации котельных, бойлерных, тепловых пунктов, элементов молниезащиты и внутридомовых электросетей, очистка клемм и соединений в групповых щитках и распределительных шкафах, наладка электрооборудования	
	контроль состояния и замена вышедших из строя датчиков, проводки и оборудования пожарной и охранной сигнализации	
	обеспечение сохранности коллективного (общедомового) прибора учета электрической энергии, установленного в помещениях, отнесенных к общему имуществу многоквартирного дома, а также иного оборудования, входящего в интеллектуальную систему учета электрической энергии (мощности)	
23	Работы по содержанию помещений, входящих в состав общего имущества в многоквартирном доме:	
	сухая и влажная уборка тамбуров, холлов, коридоров, галерей, лифтовых площадок и лифтовых холлов и кабин, лестничных площадок и маршей, пандусов	
	влажная протирка подоконников, оконных решеток, перил лестниц, шкафов для электросчетчиков слаботочных устройств, почтовых ящиков, дверных коробок, полотен дверей, доводчиков, дверных ручек	
	мытье окон	
	очистка систем защиты от грязи (металлических решеток, ячеистых покрытий, приямков, текстильных матов)	
	проведение дератизации и дезинсекции помещений, входящих в состав общего имущества в многоквартирном доме, дезинфекция септиков, дворовых туалетов, находящихся на земельном участке, на котором расположен этот дом	
24	Работы по содержанию земельного участка, на котором расположен многоквартирный дом, с элементами озеленения и благоустройства, иными объектами, предназначенными для обслуживания и эксплуатации этого дома (далее – придомовая территория), в холодный период года:	
	очистка крышек люков колодцев и пожарных гидрантов от снега и льда толщиной слоя свыше 5 см	
	сдвигание свежевыпавшего снега и очистка придомовой территории от снега и льда при наличии колейности свыше 5 см	
	очистка придомовой территории от снега наносного происхождения (или подметание такой территории, свободной от снежного покрова)	

1	2	3
	очистка придомовой территории от наледи и льда	
	очистка от мусора урн, установленных возле подъездов, и их промывка	
	уборка крыльца и площадки перед входом в подъезд	
25	Работы по содержанию придомовой территории в теплый период года:	
	подметание и уборка придомовой территории	
	очистка от мусора и промывка урн, установленных возле подъездов	
	уборка и выкашивание газонов	
	прочистка ливневой канализации	
	уборка крыльца и площадки перед входом в подъезд, очистка металлической решетки и приямка	
26	Работы по обеспечению вывоза, в том числе откачке, жидких бытовых отходов:	
26(1)	Работы по организации и содержанию мест (площадок) накопления твердых коммунальных отходов, включая обслуживание и очистку мусоропроводов, мусороприемных камер, контейнерных площадок. Указанные работы не включают уборку мест погрузки твердых коммунальных отходов	
26(2)	Организация накопления отходов I-IV классов опасности (отработанных ртутьсодержащих ламп и др.) и их передача в организации, имеющие лицензии на осуществление деятельности по сбору, транспортированию, обработке, утилизации, обезвреживанию, размещению таких отходов	
27	Работы по обеспечению требований пожарной безопасности – осмотры и обеспечение работоспособного состояния пожарных лестниц, лазов, проходов, выходов, систем аварийного освещения, пожаротушения, сигнализации, противопожарного водоснабжения, средств противопожарной защиты, противодымной защиты	
28	Обеспечение устранения аварий в соответствии с установленными предельными сроками на внутридомовых инженерных системах в многоквартирном доме, выполнения заявок населения	
29	Проверка состояния и при необходимости выполнение работ по восстановлению конструкций и (или) иного оборудования, предназначенного для обеспечения условий доступности для инвалидов помещения многоквартирного дома	
30	Работы и услуги, предусмотренные пунктами 1, 3-4, 6-13, 15, 17-20, 23-29 настоящего перечня, которые могут повлиять на обеспечение условий доступности для инвалидов помещения многоквартирного дома, выполняются с учетом обеспечения такого доступа	

Мэр Ангарского городского округа С.А. Петров

Российская Федерация
Иркутская область
АДМИНИСТРАЦИЯ
Ангарского городского округа

П О С Т А Н О В Л Е Н И Е

26.05.2023 № 829-па

Об определении управляющей организации для управления многоквартирными домами, расположенными на территории Ангарского городского округа, собственниками помещений в которых не выбран способ управления или выбранный способ управления не реализован, не определена управляющая организация и об отмене некоторых постановлений администрации Ангарского городского округа

Руководствуясь частью 17 статьи 161, статьей 198 Жилищного кодекса Российской Федерации, Правилами определения управляющей организации для управления многоквартирным домом, в отношении которого собственниками помещений в многоквартирном доме не выбран способ управления таким домом или выбранный способ управления не реализован, не определена управляющая организация, утвержденными постановлением Правительства Российской Федерации от 21.12.2018 № 1616, постановлением администрации Ангарского городского округа от 28.09.2021 № 888-па «Об установлении размера платы за жилое помещение и отмене некоторых муниципальных правовых актов», Уставом Ангарского городского округа, администрация Ангарского городского округа

ПОСТАНОВЛЯЕТ:

1. На период с момента вступления в силу настоящего постановления до наступления обстоятельств, предусмотренных частью 17 статьи 161 Жилищного Кодекса Российской Федерации, определить общество с ограниченной ответственностью УК «Триумф» (ОГРН 1213800006606) в качестве управляющей организации для управления многоквартирными домами, собственниками помещений в которых не выбран способ управления или выбранный способ управления не реализован, не определена управляющая организация.

2. Утвердить Перечень многоквартирных домов, собственниками помещений в которых не выбран способ управления или выбранный способ не реализован, не определена управляющая организация (Приложение № 1 к настоящему постановлению).

3. Установить в многоквартирных домах, перечень которых утвержден настоящим постановлением, размер платы за содержание жилого помещения равным размеру платы за содержание жилого помещения, установленному постановлением администрации Ангарского городского округа от 28.09.2021 № 888-па «Об установлении размера платы за жилое помещение и отмене некоторых муниципальных правовых актов».

4. Утвердить Перечень работ и (или) услуг по управлению многоквартирными домами, услуг и работ по содержанию и ремонту общего имущества в многоквартирных домах (Приложение № 2 к настоящему постановлению).

5. Комитету по жилищно-коммунальному хозяйству, строительству, транспорту и связи администрации Ангарского городского округа (Шунова В.В.) провести открытые конкурсы по отбору управляющей организации для управления многоквартирными домами, перечень которых утвержден настоящим постановлением, в случае, если в течение шести месяцев до дня проведения указанного конкурса собственниками помещений в многоквартирных домах не будет выбран способ управления этими домами или если принятое решение о выборе способа управления этими домами не будет реализовано.

6. Комитету по жилищно-коммунальному хозяйству, строительству, транспорту и связи администрации Ангарского городского округа (Шунова В.В.) обеспечить:

6.1. Размещение настоящего постановления в течение одного рабочего дня со дня его принятия в государственной информационной системе жилищно-коммунального хозяйства.

6.2. Направление настоящего постановления в течение одного рабочего дня со дня его принятия в службу государственного жилищного и строительного надзора Иркутской области, в общество с ограниченной ответственностью УК «Триумф».

6.3. Направление настоящего постановления в течение 5 рабочих дней со дня его принятия собственникам помещений в многоквартирных домах, перечень которых утвержден настоящим постановлением.

7. Отменить:

7.1. Постановление администрации Ангарского городского округа от 09.02.2023 № 193-па «Об определении управляющей организации для управления многоквартирными домами, расположенными на территории Ангарского городского округа, собственниками помещений в которых не выбран способ управления или выбранный способ управления не реализован, не определена управляющая организация».

7.2. Постановление администрации Ангарского городского округа от 09.02.2023 № 194-па «Об определении управляющей организации для управления многоквартирными домами, расположенными на территории Ангарского городского округа, собственниками помещений в которых не выбран способ управления или выбранный способ управления не реализован, не определена управляющая организация».

7.3. Постановление администрации Ангарского городского округа от 05.04.2023 № 501-па «О внесении изменения в постановление администрации Ангарского городского округа от 09.02.2023 № 194-па «Об определении управляющей организации для управления многоквартирными домами, расположенными на территории Ангарского городского округа, собственниками помещений в которых не выбран способ управления или выбранный способ управления не реализован, не определена управляющая организация».

7.4. Постановление администрации Ангарского городского округа от 09.02.2023 № 195-па «Об определении управляющей организации для управления многоквартирными домами, расположенными на территории Ангарского городского округа, собственниками помещений в которых не выбран способ управления или выбранный способ управления не реализован, не определена управляющая организация».

7.5. Постановление администрации Ангарского городского округа от 18.05.2022 № 568-па «Об определении управляющей организации для управления многоквартирными домами, расположенными на территории Ангарского городского округа, собственниками помещений в которых не выбран способ управления или выбранный способ управления не реализован, не определена управляющая организация».

7.6. Постановление администрации Ангарского городского округа от 19.07.2022 № 983-па «О внесении изменения в постановление администрации Ангарского городского округа от 18.05.2022 № 568-па «Об определении управляющей организации для управления многоквартирными домами, расположенными на территории Ангарского городского округа, собственниками помещений в которых не выбран способ управления или выбранный способ управления не реализован, не определена управляющая организация».

7.7. Постановление администрации Ангарского городского округа от 04.04.2023 № 478-па «Об определении управляющей организации для управления многоквартирными домами, расположенными на территории Ангарского городского округа, собственниками помещений в которых не выбран способ управления или выбранный способ управления не реализован, не определена управляющая организация».

8. Настоящее постановление вступает в силу после дня его официального опубликования.

9. Настоящее постановление опубликовать в газете «Ангарские ведомости» и разместить на официальном сайте Ангарского городского округа в информационно-телекоммуникационной сети «Интернет».

10. Контроль исполнения настоящего постановления возложить на заместителя мэра Ангарского городского округа Сафронова А.С.

Мэр Ангарского городского округа С.А. Петров

Приложение № 1

УТВЕРЖДЕН
постановлением администрации
Ангарского городского округа
от 26.05.2023 № 829-па

ПЕРЕЧЕНЬ МНОГОКВАРТИРНЫХ ДОМОВ,
собственниками помещений в которых
не выбран способ управления или выбранный способ не реализован,
не определена управляющая организация

№ п/п	Адрес многоквартирного дома	Размер платы за содержание жилого помещения
1	г. Ангарск, мкр Шеститысячник, квл 55, дом № 1	12,90
2	г. Ангарск, мкр Шеститысячник, квл 55, дом № 2	12,90
3	г. Ангарск, мкр Шеститысячник, квл 55, дом № 3	12,90
4	г. Ангарск, мкр Шеститысячник, квл 55, дом № 6	12,90
5	г. Ангарск, мкр Шеститысячник, квл 55, дом № 8	12,90
6	г. Ангарск, мкр Шеститысячник, квл 49, дом № 1	12,90
7	г. Ангарск, мкр Шеститысячник, квл 49, дом № 2	12,90
8	г. Ангарск, мкр Шеститысячник, квл 49, дом № 3	12,90
9	г. Ангарск, мкр Шеститысячник, квл 49, дом № 4	12,90
10	г. Ангарск, мкр Шеститысячник, квл 49, дом № 9	12,90
11	г. Ангарск, мкр Шеститысячник, квл 49, дом № 10	12,90
12	г. Ангарск, мкр Шеститысячник, квл 49, дом № 11	12,90
13	г. Ангарск, мкр Шеститысячник, квл 56, дом № 7	15,33
14	г. Ангарск, мкр Майск, ул. Театральная, дом № 9	18,27
15	г. Ангарск, мкр Майск, ул. Тельмана, дом № 9	18,27
16	г. Ангарск, мкр Майск, ул. Тельмана, дом № 11	18,27
17	г. Ангарск, мкр Майск, ул. Железнодорожная, дом № 12	18,27
18	г. Ангарск, мкр Майск, ул. Железнодорожная, дом № 14	18,27
19	г. Ангарск, мкр Майск, ул. Комсомольская, дом № 15	18,27
20	г. Ангарск, мкр Китой, ул. Заводская, дом № 15	12,90
21	г. Ангарск, мкр Китой, ул. Заводская, дом № 17	12,90
22	г. Ангарск, мкр Цементный, ул. Достоевского, дом № 9	15,33
23	г. Ангарск, мкр Цементный, ул. Лесная, дом № 2	15,33
24	г. Ангарск, мкр Цементный, ул. Бабушкина, дом № 4	12,90

Мэр Ангарского городского округа С.А. Петров

Приложение № 2

УТВЕРЖДЕН
постановлением администрации
Ангарского городского округа
от 26.05.2023 № 829-па

ПЕРЕЧЕНЬ
работ и (или) услуг по управлению многоквартирными домами,
услуг и работ по содержанию и ремонту общего имущества в многоквартирных домах

Номер пункта минимального перечня, утвержденного постановлением Правительства Российской Федерации от 03.04.2013 № 290	Наименование работ и услуг	Периодичность выполнения работ и оказания услуг
1	2	3
1	Работы, выполняемые в отношении всех видов фундаментов:	
	проверка соответствия параметров вертикальной планировки территории вокруг здания проектным параметрам. Устранение выявленных нарушений	
	проверка технического состояния видимых частей конструкций с выявлением:	
	признаков неравномерных осадок фундаментов всех типов	
	коррозии арматуры, расслаивания, трещин, выпучивания, отклонения от вертикали в домах с бетонными, железобетонными и каменными фундаментами	
	поражения гнилью и частичного разрушения деревянного основания в домах со столбчатыми или свайными деревянными фундаментами	
	при выявлении нарушений – разработка контрольных шурфов в местах обнаружения дефектов, детальное обследование и составление плана мероприятий по устранению причин нарушения и восстановлению эксплуатационных свойств конструкций	
	проверка состояния гидроизоляции фундаментов и систем водоотвода фундамента. При выявлении нарушений – восстановление их работоспособности	
	определение и документальное фиксирование температуры вечномерзлых грунтов для фундаментов в условиях вечномерзлых грунтов	
3	Работы, выполняемые для надлежащего содержания стен многоквартирных домов:	
	выявление отклонений от проектных условий эксплуатации, несанкционированного изменения конструктивного решения, признаков потери несущей способности, наличия деформаций, нарушения теплозащитных свойств, гидроизоляции между цокольной частью здания и стенами, неисправности водоотводящих устройств	
	выявление следов коррозии, деформаций и трещин в местах расположения арматуры и закладных деталей, наличия трещин в местах примыкания внутренних поперечных стен к наружным стенам из несущих и самонесущих панелей, из крупноразмерных блоков	
	выявление повреждений в кладке, наличия и характера трещин, выветривания, отклонения от вертикали и выпучивания отдельных участков стен, нарушения связей между отдельными конструкциями в домах со стенами из мелких блоков, искусственных и естественных камней	
	выявление в элементах деревянных конструкций рубленых, каркасных, брусчатых, сборно-щитовых и иных домов с деревянными стенами дефектов крепления, врубок, перекоса, скалывания, отклонения от вертикали, а также наличия в таких конструкциях участков, пораженных гнилью, дереворазрушающими грибками и жучками-точильщиками, с повышенной влажностью, с разрушением обшивки или штукатурки стен	
	в случае выявления повреждений и нарушений – составление плана мероприятий по инструментальному обследованию стен, восстановлению проектных условий их эксплуатации и его выполнение	
4	Работы, выполняемые в целях надлежащего содержания перекрытий и покрытий многоквартирных домов:	
	выявление нарушений условий эксплуатации, несанкционированных изменений конструктивного решения, выявления прогибов, трещин и колебаний	
	выявление наличия, характера и величины трещин в теле перекрытия и в местах примыканий к стенам, отслоения защитного слоя бетона и оголения арматуры, коррозии арматуры в домах с перекрытиями и покрытиями из монолитного железобетона и сборных железобетонных плит	
	выявление наличия, характера и величины трещин, смещения плит одной относительно другой по высоте, отслоения выравнивающего слоя в заделке швов, следов протечек или промерзаний на плитах и на стенах в местах опирания, отслоения защитного слоя бетона и оголения арматуры, коррозии арматуры в домах с перекрытиями и покрытиями из сборного железобетонного настила	
	выявление наличия, характера и величины трещин в сводах, изменений состояния кладки, коррозии балок в домах с перекрытиями из кирпичных сводов	
	выявление зыбкости перекрытия, наличия, характера и величины трещин в штукатурном слое, целостности несущих деревянных элементов и мест их опирания, следов протечек на потолке, плотности и влажности засыпки, поражения гнилью и жучками-точильщиками деревянных элементов в домах с деревянными перекрытиями и покрытиями	
	проверка состояния утеплителя, гидроизоляции и звукоизоляции, адгезии отделочных слоев к конструкциям перекрытия (покрытия)	
	при выявлении повреждений и нарушений – разработка плана восстановительных работ (при необходимости), проведение восстановительных работ	
6	Работы, выполняемые в целях надлежащего содержания балок (ригелей) перекрытий и покрытий многоквартирных домов	
	контроль состояния и выявление нарушений условий эксплуатации, несанкционированных изменений конструктивного решения, устойчивости, прогибов, колебаний и трещин	
	выявление поверхностных отколов и отслоения защитного слоя бетона в растянутой зоне, оголения и коррозии арматуры, крупных выбоин и сколов бетона в сжатой зоне в домах с монолитными и сборными железобетонными балками перекрытий и покрытий	
	выявление коррозии с уменьшением площади сечения несущих элементов, потери местной устойчивости конструкций (выпучивание стенок и поясов балок), трещин в основном материале элементов в домах со стальными балками перекрытий и покрытий	
	выявление увлажнения и загнивания деревянных балок, нарушений утепления заделок балок в стены, разрывов или надрывов древесины около сучков и трещин в стыках на плоскости скалывания	
	при выявлении повреждений и нарушений – разработка плана восстановительных работ (при необходимости), проведение восстановительных работ	
7	Работы, выполняемые в целях надлежащего содержания крыш многоквартирных домов:	
	проверка кровли на отсутствие протечек	
	проверка молниезащитных устройств, заземления мачт и другого оборудования, расположенного на крыше	
	выявление деформации и повреждений несущих кровельных конструкций, антисептической и противопожарной защиты деревянных конструкций, креплений элементов несущих конструкций крыши, водоотводящих устройств и оборудования, слуховых окон, выходов на крыши, ходовых досок и переходных мостиков на чердаках, осадочных и температурных швов, водоприемных воронок внутреннего водостока	
	проверка состояния защитных бетонных плит и ограждений, фильтрующей способности дренирующего слоя, мест опирания железобетонных коробов и других элементов на эксплуатируемых крышах	
	проверка температурно-влажностного режима и воздухообмена на чердаке	
	контроль состояния оборудования или устройств, предотвращающих образование наледи и сосулек	
	осмотр потолков верхних этажей домов с совмещенными (бесчердачными) крышами для обеспечения нормативных требований их эксплуатации в период продолжительной и устойчивой отрицательной температуры наружного воздуха, влияющей на возможные промерзания их покрытий	
	проверка и при необходимости очистка кровли и водоотводящих устройств от мусора, грязи и наледи, препятствующих стоку дождевых и талых вод	
	проверка и при необходимости очистка кровли от скопления снега и наледи	
	проверка и при необходимости восстановление защитного окрасочного слоя металлических элементов, окраска металлических креплений кровель антикоррозийными защитными красками и составами	
	проверка и при необходимости восстановление насыпного пригрузочного защитного слоя для эластомерных или термопластичных мембран балластного способа соединения кровель	
	проверка и при необходимости восстановление пешеходных дорожек в местах пешеходных зон кровель из эластомерных и термопластичных материалов	
	проверка и при необходимости восстановление антикоррозионного покрытия стальных связей, размещенных на крыше и в технических помещениях металлических деталей	
	при выявлении нарушений, приводящих к протечкам – незамедлительное их устранение. В остальных случаях – разработка плана восстановительных работ (при необходимости), проведение восстановительных работ	
8	Работы, выполняемые в целях надлежащего содержания лестниц многоквартирных домов:	
	выявление деформации и повреждений в несущих конструкциях, надежности крепления ограждений, выбоин и сколов в ступенях	
	выявление наличия и параметров трещин в сопряжениях маршевых плит с несущими конструкциями, оголения и коррозии арматуры, нарушения связей в отдельных проступях в домах с железобетонными лестницами	
	выявление прогибов косоуров, нарушения связи косоуров с площадками, коррозии металлических конструкций в домах с лестницами по стальным косоурам	
	выявление прогибов несущих конструкций, нарушений крепления тетив к балкам, поддерживающим лестничные площадки, врубок в конструкции лестницы, а также наличие гнили и жучков-точильщиков в домах с деревянными лестницами	
	при выявлении повреждений и нарушений – разработка плана восстановительных работ (при необходимости), проведение восстановительных работ	
	проверка состояния и при необходимости восстановление штукатурного слоя или окраска металлических косоуров краской, обеспечивающей предел огнестойкости 1 час в домах с лестницами по стальным косоурам	
	проверка состояния и при необходимости обработка деревянных поверхностей антисептическими и антипереновыми составами в домах с деревянными лестницами	
9	Работы, выполняемые в целях надлежащего содержания фасадов многоквартирных домов:	
	выявление нарушений отделки фасадов и их отдельных элементов, ослабления связи отделочных слоев со стенами, нарушений сплошности и герметичности наружных водостоков	
	контроль состояния и работоспособности подсветки информационных знаков, входов в подъезды (домовые знаки и т.д.)	
	выявление нарушений и эксплуатационных качеств несущих конструкций, гидроизоляции, элементов металлических ограждений на балконах, лоджиях и козырьках	
	контроль состояния и восстановление или замена отдельных элементов крылец и зонтов над входами в здание, в подвалы и над балконами	
	контроль состояния и восстановление плотности притворов входных дверей, самозакрывающихся устройств (доводчики, пружины), ограничителей хода дверей (остановы)	

1	2	3
	при выявлении повреждений и нарушений – разработка плана восстановительных работ (при необходимости), проведение восстановительных работ	
10	Работы, выполняемые в целях надлежащего содержания перегородок в многоквартирных домах:	
	выявление зыбкости, выпучивания, наличия трещин в теле перегородок и в местах сопряжения между собой и с капитальными стенами, перекрытиями, отопительными панелями, дверными коробками, в местах установки санитарно-технических приборов и прохождения различных трубопроводов	
	проверка звукоизоляции и огнезащиты	
	при выявлении повреждений и нарушений – разработка плана восстановительных работ (при необходимости), проведение восстановительных работ	
11	Работы, выполняемые в целях надлежащего содержания внутренней отделки многоквартирных домов – проверка состояния внутренней отделки. При наличии угрозы обрушения отделочных слоев или нарушения защитных свойств отделки по отношению к несущим конструкциям и инженерному оборудованию – устранение выявленных нарушений	
12	Работы, выполняемые в целях надлежащего содержания полов помещений, относящихся к общему имуществу в многоквартирном доме:	
	проверка состояния основания, поверхностного слоя и работоспособности системы вентиляции (для деревянных полов)	
	при выявлении повреждений и нарушений – разработка плана восстановительных работ (при необходимости), проведение восстановительных работ	
13	Работы, выполняемые в целях надлежащего содержания оконных и дверных заполнений помещений, относящихся к общему имуществу в многоквартирном доме:	
	проверка целостности оконных и дверных заполнений, плотности притворов, механической прочности и работоспособности фурнитуры элементов оконных и дверных заполнений в помещениях, относящихся к общему имуществу в многоквартирном доме	
	при выявлении нарушений в отопительный период – незамедлительный ремонт. В остальных случаях – разработка плана восстановительных работ (при необходимости), проведение восстановительных работ	
15	Работы, выполняемые в целях надлежащего содержания систем вентиляции и дымоудаления многоквартирных домов:	
	техническое обслуживание и сезонное управление оборудованием систем вентиляции и дымоудаления, определение работоспособности оборудования и элементов систем	
	контроль состояния, выявление и устранение причин недопустимых вибраций и шума при работе вентиляционной установки	
	проверка утепления теплых чердаков, плотности закрытия входов на них	
	устранение неплотностей в вентиляционных каналах и шахтах, устранение засоров в каналах, устранение неисправностей шиберов и дроссель-клапанов в вытяжных шахтах, зонтов над шахтами и дефлекторов, замена дефективных вытяжных решеток и их креплений	
	проверка исправности, техническое обслуживание и ремонт оборудования системы холодоснабжения	
	контроль и обеспечение исправного состояния систем автоматического дымоудаления	
	сезонное открытие и закрытие калорифера со стороны подвода воздуха	
	контроль состояния и восстановление антикоррозионной окраски металлических вытяжных каналов, труб, поддонов и дефлекторов	
	при выявлении повреждений и нарушений – разработка плана восстановительных работ (при необходимости), проведение восстановительных работ	
17	Работы, выполняемые в целях надлежащего содержания индивидуальных тепловых пунктов и водоподкачек в многоквартирных домах:	
	проверка исправности и работоспособности оборудования, выполнение наладочных и ремонтных работ на индивидуальных тепловых пунктах и водоподкачках в многоквартирных домах	
	постоянный контроль параметров теплоносителя и воды (давления, температуры, расхода) и незамедлительное принятие мер к восстановлению требуемых параметров отопления и водоснабжения и герметичности оборудования	
	гидравлические и тепловые испытания оборудования индивидуальных тепловых пунктов и водоподкачек	
	работы по очистке теплообменного оборудования для удаления накипно-коррозионных отложений	
	проверка работоспособности и обслуживание устройства водоподготовки для системы горячего водоснабжения. При выявлении повреждений и нарушений – разработка плана восстановительных работ (при необходимости), проведение восстановительных работ	
18	Общие работы, выполняемые для надлежащего содержания систем водоснабжения (холодного и горячего), отопления и водоотведения в многоквартирных домах:	
	проверка исправности, работоспособности, регулировка и техническое обслуживание насосов, запорной арматуры, контрольно-измерительных приборов, автоматических регуляторов и устройств, коллективных (общедомовых) приборов учета, расширительных баков и элементов, скрытых от постоянного наблюдения (разводящих трубопроводов и оборудования на чердаках, в подвалах и каналах)	
	постоянный контроль параметров теплоносителя и воды (давления, температуры, расхода) и незамедлительное принятие мер к восстановлению требуемых параметров отопления и водоснабжения и герметичности систем	
	контроль состояния и замена неисправных контрольно-измерительных приборов (манометров, термометров и т.п.)	
	восстановление работоспособности (ремонт, замена) оборудования и отопительных приборов, водоразборных приборов (смесителей, кранов и т.п.), относящихся к общему имуществу в многоквартирном доме	
	контроль состояния и незамедлительное восстановление герметичности участков трубопроводов и соединительных элементов в случае их разгерметизации	
	контроль состояния и восстановление исправности элементов внутренней канализации, канализационных вытяжек, внутреннего водостока, дренажных систем и дворовой канализации	

1	2	3
	переключение в целях надежной эксплуатации режимов работы внутреннего водостока, гидравлического затвора внутреннего водостока	
	промывка участков водопровода после выполнения ремонтно-строительных работ на водопроводе	
	очистка и промывка водонапорных баков	
	проверка и обеспечение работоспособности местных локальных очистных сооружений (септики) и дворовых туалетов	
	промывка систем водоснабжения для удаления накипно-коррозионных отложений	
19	Работы, выполняемые в целях надлежащего содержания систем теплоснабжения (отопление, горячее водоснабжение) в многоквартирных домах:	
	испытания на прочность и плотность (гидравлические испытания) узлов ввода и систем отопления, промывка и регулировка систем отопления	
	проведение пробных пусконаладочных работ (пробные топки)	
	удаление воздуха из системы отопления	
	промывка централизованных систем теплоснабжения для удаления накипно-коррозионных отложений	
20	Работы, выполняемые в целях надлежащего содержания электрооборудования, радиооборудования и телекоммуникационного оборудования в многоквартирном доме:	
	проверка заземления оболочки электрокабеля, оборудования (насосы, щитовые вентиляторы и др.), замеры сопротивления изоляции проводов, трубопроводов и восстановление цепей заземления по результатам проверки	
	проверка и обеспечение работоспособности устройств защитного отключения	
	техническое обслуживание и ремонт силовых и осветительных установок, электрических установок систем дымоудаления, систем автоматической пожарной сигнализации, внутреннего противопожарного водопровода, лифтов, установок автоматизации котельных, бойлерных, тепловых пунктов, элементов молниезащиты и внутридомовых электросетей, очистка клемм и соединений в групповых щитках и распределительных шкафах, наладка электрооборудования	
	контроль состояния и замена вышедших из строя датчиков, проводки и оборудования пожарной и охранной сигнализации	
	обеспечение сохранности коллективного (общедомового) прибора учета электрической энергии, установленного в помещениях, отнесенных к общему имуществу многоквартирного дома, а также иного оборудования, входящего в интеллектуальную систему учета электрической энергии (мощности)	
23	Работы по содержанию помещений, входящих в состав общего имущества в многоквартирном доме:	
	сухая и влажная уборка тамбуров, холлов, коридоров, галерей, лифтовых площадок и лифтовых холлов и кабин, лестничных площадок и маршей, пандусов	
	влажная протирка подоконников, оконных решеток, перил лестниц, шкафов для электросчетчиков слаботочных устройств, почтовых ящиков, дверных коробок, полотен дверей, доводчиков, дверных ручек	
	мытье окон	
	очистка систем защиты от грязи (металлических решеток, ячеистых покрытий, приямков, текстильных матов)	
	проведение дератизации и дезинсекции помещений, входящих в состав общего имущества в многоквартирном доме, дезинфекция септиков, дворовых туалетов, находящихся на земельном участке, на котором расположен этот дом	
24	Работы по содержанию земельного участка, на котором расположен многоквартирный дом, с элементами озеленения и благоустройства, иными объектами, предназначенными для обслуживания и эксплуатации этого дома (далее – придомовая территория), в холодный период года:	
	очистка крышек люков колодцев и пожарных гидрантов от снега и льда толщиной слоя свыше 5 см	
	сдвигание свежевыпавшего снега и очистка придомовой территории от снега и льда при наличии колейности свыше 5 см	
	очистка придомовой территории от снега наносного происхождения (или подметание такой территории, свободной от снежного покрова)	
	очистка придомовой территории от наледи и льда	
	очистка от мусора урн, установленных возле подъездов, и их промывка	
	уборка крыльца и площадки перед входом в подъезд	
25	Работы по содержанию придомовой территории в теплый период года:	
	подметание и уборка придомовой территории	
	очистка от мусора и промывка урн, установленных возле подъездов	
	уборка и выкашивание газонов	
	прочистка ливневой канализации	
	уборка крыльца и площадки перед входом в подъезд, очистка металлической решетки и приямка	
26	Работы по обеспечению вывоза, в том числе откачке, жидких бытовых отходов:	
26(1)	Работы по организации и содержанию мест (площадок) накопления твердых коммунальных отходов, включая обслуживание и очистку мусоропроводов, мусороприемных камер, контейнерных площадок. Указанные работы не включают уборку мест погрузки твердых коммунальных отходов	
26(2)	Организация накопления отходов I-IV классов опасности (отработанных ртутьсодержащих ламп и др.) и их передача в организации, имеющие лицензии на осуществление деятельности по сбору, транспортированию, обработке, утилизации, обезвреживанию, размещению таких отходов	
27	Работы по обеспечению требований пожарной безопасности – осмотры и обеспечение работоспособного состояния пожарных лестниц, лазов, проходов, выходов, систем аварийного освещения, пожаротушения, сигнализации, противопожарного водоснабжения, средств противопожарной защиты, противодымной защиты	
28	Обеспечение устранения аварий в соответствии с установленными предельными сроками на внутридомовых инженерных системах в многоквартирном доме, выполнения заявок населения	
29	Проверка состояния и при необходимости выполнение работ по восстановлению конструкций и (или) иного оборудования, предназначенного для обеспечения условий доступности для инвалидов помещения многоквартирного дома	

1	2	3
30	Работы и услуги, предусмотренные пунктами 1, 3-4, 6-13, 15, 17-20, 23-29 настоящего перечня, которые могут повлиять на обеспечение условий доступности для инвалидов помещения многоквартирного дома, выполняются с учетом обеспечения такого доступа	

Мэр Ангарского городского округа С.А. Петров

Российская Федерация
Иркутская область
АДМИНИСТРАЦИЯ
Ангарского городского округа

П О С Т А Н О В Л Е Н И Е

26.05.2023 № 830-па

Об определении управляющей организации для управления многоквартирными домами, расположенными на территории Ангарского городского округа, собственниками помещений в которых не выбран способ управления или выбранный способ управления не реализован, не определена управляющая организация и об отмене некоторых постановлений администрации Ангарского городского округа

Руководствуясь частью 17 статьи 161, статьей 198 Жилищного кодекса Российской Федерации, Правилами определения управляющей организации для управления многоквартирным домом, в отношении которого собственниками помещений в многоквартирном доме не выбран способ управления таким домом или выбранный способ управления не реализован, не определена управляющая организация, утвержденными постановлением Правительства Российской Федерации от 21.12.2018 № 1616, постановлением администрации Ангарского городского округа от 28.09.2021 № 888-па «Об установлении размера платы за жилое помещение и отмене некоторых муниципальных правовых актов», Уставом Ангарского городского округа, администрация Ангарского городского округа

ПОСТАНОВЛЯЕТ:

1. На период с момента вступления в силу настоящего постановления до наступления обстоятельств, предусмотренных частью 17 статьи 161 Жилищного Кодекса Российской Федерации, определить общество с ограниченной ответственностью «Гармония» (ОГРН 1153850009081) в качестве управляющей организации для управления многоквартирными домами, собственниками помещений в которых не выбран способ управления или выбранный способ управления не реализован, не определена управляющая организация.

2. Утвердить Перечень многоквартирных домов, собственниками помещений в которых не выбран способ управления или выбранный способ не реализован, не определена управляющая организация (Приложение № 1 к настоящему постановлению).

3. Установить в многоквартирных домах, перечень которых утвержден настоящим постановлением, размер платы за содержание жилого помещения равным размеру платы за содержание жилого помещения, установленному постановлением администрации Ангарского городского округа от 28.09.2021 № 888-па «Об установлении размера платы за жилое помещение и отмене некоторых муниципальных правовых актов».

4. Утвердить Перечень работ и (или) услуг по управлению многоквартирными домами, услуг и работ по содержанию и ремонту общего имущества в многоквартирных домах (Приложение № 2 к настоящему постановлению).

5. Комитету по жилищно-коммунальному хозяйству, строительству, транспорту и связи администрации Ангарского городского округа (Шунова В.В.) провести открытые конкурсы по отбору управляющей организации для управления многоквартирными домами, перечень которых утвержден настоящим постановлением, в случае, если в течение шести месяцев до дня проведения указанного конкурса собственниками помещений в многоквартирных домах не будет выбран способ управления этими домами или если принятое решение о выборе способа управления этими домами не будет реализовано.

6. Комитету по жилищно-коммунальному хозяйству, строительству, транспорту и связи администрации Ангарского городского округа (Шунова В.В.) обеспечить:

6.1. Размещение настоящего постановления в течение одного рабочего дня со дня его принятия в государственной информационной системе жилищно-коммунального хозяйства.

6.2. Направление настоящего постановления в течение одного рабочего дня со дня его принятия в службу государственного жилищного и строительного надзора Иркутской области, в общество с ограниченной ответственностью «Гармония».

6.3. Направление настоящего постановления в течение 5 рабочих дней со дня его принятия собственникам помещений в многоквартирных домах, перечень которых утвержден настоящим постановлением.

7. Отменить:

7.1. Постановление администрации Ангарского городского округа от 01.08.2022 № 1033-па «Об определении управляющей организации для управления многоквартирными домами, расположенными на территории Ангарского городского округа, собственниками помещений в которых не выбран способ управления или выбранный способ управления не реализован, не определена управляющая организация».

7.2. Постановление администрации Ангарского городского округа от 06.09.2022 № 1141-па «О внесении изменения в постановление администрации Ангарского городского округа от 01.08.2022 № 1033-па «Об определении управляющей организации для управления многоквартирными домами, расположенными на территории Ангарского городского округа, собственниками помещений в которых не выбран способ управления или выбранный способ управления не реализован, не определена управляющая организация».

7.3. Постановление администрации Ангарского городского округа от 03.11.2022 № 1437-па «О внесении изменения в постановление администрации Ангарского городского округа от 01.08.2022 № 1033-па «Об определении управляющей организации для управления многоквартирными домами, расположенными на территории Ангарского городского округа, собственниками помещений в которых не выбран способ управления или выбранный способ управления не реализован, не определена управляющая организация».

7.4. Постановление администрации Ангарского городского округа от 09.02.2023 № 192-па «Об определении управляющей организации для управления многоквартирными домами, расположенными на территории Ангарского городского округа, собственниками помещений в которых не выбран способ управления или выбранный способ управления не реализован, не определена управляющая организация».

8. Настоящее постановление вступает в силу после дня его официального опубликования.

9. Настоящее постановление опубликовать в газете «Ангарские ведомости» и разместить на официальном сайте Ангарского городского округа в информационно-телекоммуникационной сети «Интернет».

10. Контроль исполнения настоящего постановления возложить на заместителя мэра Ангарского городского округа Сафронова А.С.

Мэр Ангарского городского округа С.А. Петров

Приложение № 1

УТВЕРЖДЕН
постановлением администрации
Ангарского городского округа
от 26.05.2023 № 830-па

ПЕРЕЧЕНЬ МНОГОКВАРТИРНЫХ ДОМОВ,
собственниками помещений в которых не выбран способ управления или выбранный способ не реализован, не определена управляющая организация

№ п/п	Адрес многоквартирного дома	Размер платы за содержание жилого помещения
1	г. Ангарск, мкр Новый-4, дом № 1	12,90
2	г. Ангарск, мкр Новый-4, дом № 2	12,90
3	г. Ангарск, мкр Новый-4, дом № 2а	12,90
4	г. Ангарск, мкр Новый-4, дом № 3	12,90
5	г. Ангарск, мкр Новый-4, дом № 3а	12,90
6	г. Ангарск, мкр Новый-4, дом № 4	12,90
7	г. Ангарск, мкр Новый-4, дом № 4а	12,90
8	г. Ангарск, мкр Новый-4, дом № 5а	12,90
9	г. Ангарск, мкр Новый-4, дом № 6	12,90
10	г. Ангарск, мкр Новый-4, дом № 8а	12,90
11	г. Ангарск, мкр Новый-4, дом № 9а	15,33
12	г. Ангарск, мкр Новый-4, дом № 10	12,90
13	г. Ангарск, мкр Новый-4, дом № 11а	12,90
14	г. Ангарск, мкр Новый-4, дом № 15	12,90
15	г. Ангарск, мкр Новый-4, дом № 16	12,90
16	г. Ангарск, мкр Новый-4, дом № 18	12,90
17	г. Ангарск, мкр Новый-4, дом № 19а	12,90
18	г. Ангарск, мкр Новый-4, дом № 20	12,90
19	г. Ангарск, мкр Новый-4, дом № 21	12,90
20	г. Ангарск, мкр Новый-4, дом № 22	12,90
21	г. Ангарск, мкр Новый-4, дом № 23	12,90
22	г. Ангарск, мкр Новый-4, дом № 24	12,90
23	г. Ангарск, мкр Новый-4, дом № 25а	12,90
24	г. Ангарск, мкр Новый-4, дом № 26	12,90
25	г. Ангарск, мкр Новый-4, дом № 26а	12,90
26	г. Ангарск, мкр Новый-4, дом № 27а	12,90
27	г. Ангарск, мкр Новый-4, дом № 29	12,90
28	г. Ангарск, мкр Новый-4, дом № 36	12,90
29	г. Ангарск, мкр Новый-4, дом № 45	12,90
30	г. Ангарск, мкр Новый-4, дом № 46	12,90
31	г. Ангарск, мкр Новый-4, дом № 47	12,90
32	г. Ангарск, мкр Новый-4, дом № 49	12,90
33	г. Ангарск, мкр Новый-4, дом № 52	12,90
34	г. Ангарск, мкр Новый-4, дом № 54	12,90
35	г. Ангарск, мкр Новый-4, дом № 56	12,90
36	г. Ангарск, мкр Новый-4, дом № 57	12,90
37	г. Ангарск, мкр Новый-4, дом № 58	12,90
38	г. Ангарск, мкр Новый-4, дом № 59	12,90
39	г. Ангарск, мкр Новый-4, дом № 60	12,90
40	г. Ангарск, мкр Новый-4, дом № 61	12,90
41	г. Ангарск, мкр Новый-4, дом № 63	12,90
42	г. Ангарск, мкр Новый-4, дом № 64	12,90
43	г. Ангарск, мкр Новый-4, дом № 65	12,90
44	г. Ангарск, мкр Новый-4, дом № 66	12,90
45	г. Ангарск, мкр Новый-4, дом № 67	12,90
46	г. Ангарск, мкр Новый-4, дом № 68	12,90
47	г. Ангарск, мкр Новый-4, дом № 69	12,90
48	г. Ангарск, мкр Новый-4, дом № 72	12,90
49	г. Ангарск, мкр Новый-4, дом № 72а	12,90
50	г. Ангарск, мкр Новый-4, дом № 73	12,90
51	г. Ангарск, мкр Новый-4, дом № 75	12,90
52	г. Ангарск, мкр Новый-4, дом № 76	12,90
53	г. Ангарск, мкр Новый-4, дом № 77	12,90
54	г. Ангарск, мкр Новый-4, дом № 78	12,90
55	г. Ангарск, мкр Новый-4, дом № 79	12,90
56	г. Ангарск, мкр Новый-4, дом № 80	12,90
57	г. Ангарск, мкр Новый-4, дом № 81	12,90
58	г. Ангарск, квл 179, дом № 18	14,58
59	г. Ангарск, квл 47, дом № 24	15,33

Мэр Ангарского городского округа С.А. Петров

Приложение № 2

УТВЕРЖДЕН
постановлением администрации
Ангарского городского округа
от 26.05.2023 № 830-па

ПЕРЕЧЕНЬ
работ и (или) услуг по управлению многоквартирными домами,
услуг и работ по содержанию и ремонту общего имущества в многоквартирных домах

Номер пункта минимального перечня, утвержденного постановлением Правительства Российской Федерации от 03.04.2013 № 290	Наименование работ и услуг	Периодичность выполнения работ и оказания услуг

1	2	3
1	Работы, выполняемые в отношении всех видов фундаментов:	
	проверка соответствия параметров вертикальной планировки территории вокруг здания проектным параметрам. Устранение выявленных нарушений	
	проверка технического состояния видимых частей конструкций с выявлением:	
	признаков неравномерных осадок фундаментов всех типов	
	коррозии арматуры, расслаивания, трещин, выпучивания, отклонения от вертикали в домах с бетонными, железобетонными и каменными фундаментами	
	поражения гнилью и частичного разрушения деревянного основания в домах со столбчатыми или свайными деревянными фундаментами	
	при выявлении нарушений – разработка контрольных шурфов в местах обнаружения дефектов, детальное обследование и составление плана мероприятий по устранению причин нарушения и восстановлению эксплуатационных свойств конструкций	
	проверка состояния гидроизоляции фундаментов и систем водоотвода фундамента. При выявлении нарушений – восстановление их работоспособности	
	определение и документальное фиксирование температуры вечномерзлых грунтов для фундаментов в условиях вечномерзлых грунтов	
3	Работы, выполняемые для надлежащего содержания стен многоквартирных домов:	
	выявление отклонений от проектных условий эксплуатации, несанкционированного изменения конструктивного решения, признаков потери несущей способности, наличия деформаций, нарушения теплозащитных свойств, гидроизоляции между цокольной частью здания и стенами, неисправности водоотводящих устройств	
	выявление следов коррозии, деформаций и трещин в местах расположения арматуры и закладных деталей, наличия трещин в местах примыкания внутренних поперечных стен к наружным стенам из несущих и самонесущих панелей, из крупноразмерных блоков	
	выявление повреждений в кладке, наличия и характера трещин, выветривания, отклонения от вертикали и выпучивания отдельных участков стен, нарушения связей между отдельными конструкциями в домах со стенами из мелких блоков, искусственных и естественных камней	
	выявление в элементах деревянных конструкций рубленых, каркасных, брусчатых, сборно-щитовых и иных домов с деревянными стенами дефектов крепления, врубок, перекоса, скалывания, отклонения от вертикали, а также наличия в таких конструкциях участков, пораженных гнилью, дереворазрушающими грибками и жучками-точильщиками, с повышенной влажностью, с разрушением обшивки или штукатурки стен	
	в случае выявления повреждений и нарушений – составление плана мероприятий по инструментальному обследованию стен, восстановлению проектных условий их эксплуатации и его выполнение	
4	Работы, выполняемые в целях надлежащего содержания перекрытий и покрытий многоквартирных домов:	
	выявление нарушений условий эксплуатации, несанкционированных изменений конструктивного решения, выявления прогибов, трещин и колебаний	
	выявление наличия, характера и величины трещин в теле перекрытия и в местах примыканий к стенам, отслоения защитного слоя бетона и оголения арматуры, коррозии арматуры в домах с перекрытиями и покрытиями из монолитного железобетона и сборных железобетонных плит	
	выявление наличия, характера и величины трещин, смещения плит одной относительно другой по высоте, отслоения выравнивающего слоя в заделке швов, следов протечек или промерзаний на плитах и на стенах в местах опирания, отслоения защитного слоя бетона и оголения арматуры, коррозии арматуры в домах с перекрытиями и покрытиями из сборного железобетонного настила	
	выявление наличия, характера и величины трещин в сводах, изменений состояния кладки, коррозии балок в домах с перекрытиями из кирпичных сводов	
	выявление зыбкости перекрытия, наличия, характера и величины трещин в штукатурном слое, целостности несущих деревянных элементов и мест их опирания, следов протечек на потолке, плотности и влажности засыпки, поражения гнилью и жучками-точильщиками деревянных элементов в домах с деревянными перекрытиями и покрытиями	
	проверка состояния утеплителя, гидроизоляции и звукоизоляции, адгезии отделочных слоев к конструкциям перекрытия (покрытия)	
	при выявлении повреждений и нарушений – разработка плана восстановительных работ (при необходимости), проведение восстановительных работ	
6	Работы, выполняемые в целях надлежащего содержания балок (ригелей) перекрытий и покрытий многоквартирных домов	
	контроль состояния и выявление нарушений условий эксплуатации, несанкционированных изменений конструктивного решения, устойчивости, прогибов, колебаний и трещин	
	выявление поверхностных отколов и отслоения защитного слоя бетона в растянутой зоне, оголения и коррозии арматуры, крупных выбоин и сколов бетона в сжатой зоне в домах с монолитными и сборными железобетонными балками перекрытий и покрытий	
	выявление коррозии с уменьшением площади сечения несущих элементов, потери местной устойчивости конструкций (выпучивание стенок и поясов балок), трещин в основном материале элементов в домах со стальными балками перекрытий и покрытий	
	выявление увлажнения и загнивания деревянных балок, нарушений утепления заделок балок в стены, разрывов или надрывов древесины около сучков и трещин в стыках на плоскости скалывания	
	при выявлении повреждений и нарушений – разработка плана восстановительных работ (при необходимости), проведение восстановительных работ	
7	Работы, выполняемые в целях надлежащего содержания крыш многоквартирных домов:	
	проверка кровли на отсутствие протечек	
	проверка молниезащитных устройств, заземления мачт и другого оборудования, расположенного на крыше	
	выявление деформации и повреждений несущих кровельных конструкций, антисептической и противопожарной защиты деревянных конструкций, креплений элементов несущих конструкций крыши, водоотводящих устройств и оборудования, слуховых окон, выходов на крыши, ходовых досок и переходных мостиков на чердаках, осадочных и температурных швов, водоприемных воронок внутреннего водостока	
	проверка состояния защитных бетонных плит и ограждений, фильтрующей способности дренирующего слоя, мест опирания железобетонных коробов и других элементов на эксплуатируемых крышах	
	проверка температурно-влажностного режима и воздухообмена на чердаке	
	контроль состояния оборудования или устройств, предотвращающих образование наледи и сосулек	
	осмотр потолков верхних этажей домов с совмещенными (бесчердачными) крышами для обеспечения нормативных требований их эксплуатации в период продолжительной и устойчивой отрицательной температуры наружного воздуха, влияющей на возможные промерзания их покрытий	
	проверка и при необходимости очистка кровли и водоотводящих устройств от мусора, грязи и наледи, препятствующих стоку дождевых и талых вод	
	проверка и при необходимости очистка кровли от скопления снега и наледи	
	проверка и при необходимости восстановление защитного окрасочного слоя металлических элементов, окраска металлических креплений кровель антикоррозийными защитными красками и составами	
	проверка и при необходимости восстановление насыпного пригрузочного защитного слоя для эластомерных или термопластичных мембран балластного способа соединения кровель	
	проверка и при необходимости восстановление пешеходных дорожек в местах пешеходных зон кровель из эластомерных и термопластичных материалов	
	проверка и при необходимости восстановление антикоррозионного покрытия стальных связей, размещенных на крыше и в технических помещениях металлических деталей	
	при выявлении нарушений, приводящих к протечкам – незамедлительное их устранение. В остальных случаях – разработка плана восстановительных работ (при необходимости), проведение восстановительных работ	
8	Работы, выполняемые в целях надлежащего содержания лестниц многоквартирных домов:	
	выявление деформации и повреждений в несущих конструкциях, надежности крепления ограждений, выбоин и сколов в ступенях	
	выявление наличия и параметров трещин в сопряжениях маршевых плит с несущими конструкциями, оголения и коррозии арматуры, нарушения связей в отдельных проступях в домах с железобетонными лестницами	
	выявление прогибов косоуров, нарушения связи косоуров с площадками, коррозии металлических конструкций в домах с лестницами по стальным косоурам	
	выявление прогибов несущих конструкций, нарушений крепления тетив к балкам, поддерживающим лестничные площадки, врубок в конструкции лестницы, а также наличие гнили и жучков-точильщиков в домах с деревянными лестницами	
	при выявлении повреждений и нарушений – разработка плана восстановительных работ (при необходимости), проведение восстановительных работ	
	проверка состояния и при необходимости восстановление штукатурного слоя или окраска металлических косоуров краской, обеспечивающей предел огнестойкости 1 час в домах с лестницами по стальным косоурам	
	проверка состояния и при необходимости обработка деревянных поверхностей антисептическими и антипереновыми составами в домах с деревянными лестницами	
9	Работы, выполняемые в целях надлежащего содержания фасадов многоквартирных домов:	
	выявление нарушений отделки фасадов и их отдельных элементов, ослабления связи отделочных слоев со стенами, нарушений сплошности и герметичности наружных водостоков	
	контроль состояния и работоспособности подсветки информационных знаков, входов в подъезды (домовые знаки и т.д.)	
	выявление нарушений и эксплуатационных качеств несущих конструкций, гидроизоляции, элементов металлических ограждений на балконах, лоджиях и козырьках	
	контроль состояния и восстановление или замена отдельных элементов крылец и зонтов над входами в здание, в подвалы и над балконами	
	контроль состояния и восстановление плотности притворов входных дверей, самозакрывающихся устройств (доводчики, пружины), ограничителей хода дверей (остановы)	
	при выявлении повреждений и нарушений – разработка плана восстановительных работ (при необходимости), проведение восстановительных работ	
10	Работы, выполняемые в целях надлежащего содержания перегородок в многоквартирных домах:	
	выявление зыбкости, выпучивания, наличия трещин в теле перегородок и в местах сопряжения между собой и с капитальными стенами, перекрытиями, отопительными панелями, дверными коробками, в местах установки санитарно-технических приборов и прохождения различных трубопроводов	
	проверка звукоизоляции и огнезащиты	
	при выявлении повреждений и нарушений – разработка плана восстановительных работ (при необходимости), проведение восстановительных работ	

1	2	3
11	Работы, выполняемые в целях надлежащего содержания внутренней отделки многоквартирных домов – проверка состояния внутренней отделки. При наличии угрозы обрушения отделочных слоев или нарушения защитных свойств отделки по отношению к несущим конструкциям и инженерному оборудованию – устранение выявленных нарушений	
12	Работы, выполняемые в целях надлежащего содержания полов помещений, относящихся к общему имуществу в многоквартирном доме:	
	проверка состояния основания, поверхностного слоя и работоспособности системы вентиляции (для деревянных полов)	
	при выявлении повреждений и нарушений – разработка плана восстановительных работ (при необходимости), проведение восстановительных работ	
13	Работы, выполняемые в целях надлежащего содержания оконных и дверных заполнений помещений, относящихся к общему имуществу в многоквартирном доме:	
	проверка целостности оконных и дверных заполнений, плотности притворов, механической прочности и работоспособности фурнитуры элементов оконных и дверных заполнений в помещениях, относящихся к общему имуществу в многоквартирном доме	
	при выявлении нарушений в отопительный период – незамедлительный ремонт. В остальных случаях – разработка плана восстановительных работ (при необходимости), проведение восстановительных работ	
15	Работы, выполняемые в целях надлежащего содержания систем вентиляции и дымоудаления многоквартирных домов:	
	техническое обслуживание и сезонное управление оборудованием систем вентиляции и дымоудаления, определение работоспособности оборудования и элементов систем	
	контроль состояния, выявление и устранение причин недопустимых вибраций и шума при работе вентиляционной установки	
	проверка утепления теплых чердаков, плотности закрытия входов на них	
	устранение неплотностей в вентиляционных каналах и шахтах, устранение засоров в каналах, устранение неисправностей шиберов и дроссель-клапанов в вытяжных шахтах, зонтов над шахтами и дефлекторов, замена дефективных вытяжных решеток и их креплений	
	проверка исправности, техническое обслуживание и ремонт оборудования системы холодоснабжения	
	контроль и обеспечение исправного состояния систем автоматического дымоудаления	
	сезонное открытие и закрытие калорифера со стороны подвода воздуха	
	контроль состояния и восстановление антикоррозионной окраски металлических вытяжных каналов, труб, поддонов и дефлекторов	
	при выявлении повреждений и нарушений – разработка плана восстановительных работ (при необходимости), проведение восстановительных работ	
17	Работы, выполняемые в целях надлежащего содержания индивидуальных тепловых пунктов и водоподкачек в многоквартирных домах:	
	проверка исправности и работоспособности оборудования, выполнение наладочных и ремонтных работ на индивидуальных тепловых пунктах и водоподкачках в многоквартирных домах	
	постоянный контроль параметров теплоносителя и воды (давления, температуры, расхода) и незамедлительное принятие мер к восстановлению требуемых параметров отопления и водоснабжения и герметичности оборудования	
	гидравлические и тепловые испытания оборудования индивидуальных тепловых пунктов и водоподкачек	
	работы по очистке теплообменного оборудования для удаления накипно-коррозионных отложений	
	проверка работоспособности и обслуживание устройства водоподготовки для системы горячего водоснабжения. При выявлении повреждений и нарушений – разработка плана восстановительных работ (при необходимости), проведение восстановительных работ	
18	Общие работы, выполняемые для надлежащего содержания систем водоснабжения (холодного и горячего), отопления и водоотведения в многоквартирных домах:	
	проверка исправности, работоспособности, регулировка и техническое обслуживание насосов, запорной арматуры, контрольно-измерительных приборов, автоматических регуляторов и устройств, коллективных (общедомовых) приборов учета, расширительных баков и элементов, скрытых от постоянного наблюдения (разводящих трубопроводов и оборудования на чердаках, в подвалах и каналах)	
	постоянный контроль параметров теплоносителя и воды (давления, температуры, расхода) и незамедлительное принятие мер к восстановлению требуемых параметров отопления и водоснабжения и герметичности систем	
	контроль состояния и замена неисправных контрольно-измерительных приборов (манометров, термометров и т.п.)	
	восстановление работоспособности (ремонт, замена) оборудования и отопительных приборов, водоразборных приборов (смесителей, кранов и т.п.), относящихся к общему имуществу в многоквартирном доме	
	контроль состояния и незамедлительное восстановление герметичности участков трубопроводов и соединительных элементов в случае их разгерметизации	
	контроль состояния и восстановление исправности элементов внутренней канализации, канализационных вытяжек, внутреннего водостока, дренажных систем и дворовой канализации	

1	2	3
	переключение в целях надежной эксплуатации режимов работы внутреннего водостока, гидравлического затвора внутреннего водостока	
	промывка участков водопровода после выполнения ремонтно-строительных работ на водопроводе	
	очистка и промывка водонапорных баков	
	проверка и обеспечение работоспособности местных локальных очистных сооружений (септики) и дворовых туалетов	
	промывка систем водоснабжения для удаления накипно-коррозионных отложений	
19	Работы, выполняемые в целях надлежащего содержания систем теплоснабжения (отопление, горячее водоснабжение) в многоквартирных домах:	
	испытания на прочность и плотность (гидравлические испытания) узлов ввода и систем отопления, промывка и регулировка систем отопления	
	проведение пробных пусконаладочных работ (пробные топки)	
	удаление воздуха из системы отопления	
	промывка централизованных систем теплоснабжения для удаления накипно-коррозионных отложений	
20	Работы, выполняемые в целях надлежащего содержания электрооборудования, радиооборудования и телекоммуникационного оборудования в многоквартирном доме:	
	проверка заземления оболочки электрокабеля, оборудования (насосы, щитовые вентиляторы и др.), замеры сопротивления изоляции проводов, трубопроводов и восстановление цепей заземления по результатам проверки	
	проверка и обеспечение работоспособности устройств защитного отключения	
	техническое обслуживание и ремонт силовых и осветительных установок, электрических установок систем дымоудаления, систем автоматической пожарной сигнализации, внутреннего противопожарного водопровода, лифтов, установок автоматизации котельных, бойлерных, тепловых пунктов, элементов молниезащиты и внутридомовых электросетей, очистка клемм и соединений в групповых щитках и распределительных шкафах, наладка электрооборудования	
	контроль состояния и замена вышедших из строя датчиков, проводки и оборудования пожарной и охранной сигнализации	
	обеспечение сохранности коллективного (общедомового) прибора учета электрической энергии, установленного в помещениях, отнесенных к общему имуществу многоквартирного дома, а также иного оборудования, входящего в интеллектуальную систему учета электрической энергии (мощности)	
23	Работы по содержанию помещений, входящих в состав общего имущества в многоквартирном доме:	
	сухая и влажная уборка тамбуров, холлов, коридоров, галерей, лифтовых площадок и лифтовых холлов и кабин, лестничных площадок и маршей, пандусов	
	влажная протирка подоконников, оконных решеток, перил лестниц, шкафов для электросчетчиков слаботочных устройств, почтовых ящиков, дверных коробок, полотен дверей, доводчиков, дверных ручек	
	мытье окон	
	очистка систем защиты от грязи (металлических решеток, ячеистых покрытий, приямков, текстильных матов)	
	проведение дератизации и дезинсекции помещений, входящих в состав общего имущества в многоквартирном доме, дезинфекция септиков, дворовых туалетов, находящихся на земельном участке, на котором расположен этот дом	
24	Работы по содержанию земельного участка, на котором расположен многоквартирный дом, с элементами озеленения и благоустройства, иными объектами, предназначенными для обслуживания и эксплуатации этого дома (далее – придомовая территория), в холодный период года:	
	очистка крышек люков колодцев и пожарных гидрантов от снега и льда толщиной слоя свыше 5 см	
	сдвигание свежевыпавшего снега и очистка придомовой территории от снега и льда при наличии колейности свыше 5 см	
	очистка придомовой территории от снега наносного происхождения (или подметание такой территории, свободной от снежного покрова)	
	очистка придомовой территории от наледи и льда	
	очистка от мусора урн, установленных возле подъездов, и их промывка	
	уборка крыльца и площадки перед входом в подъезд	
25	Работы по содержанию придомовой территории в теплый период года:	
	подметание и уборка придомовой территории	
	очистка от мусора и промывка урн, установленных возле подъездов	
	уборка и выкашивание газонов	
	прочистка ливневой канализации	
	уборка крыльца и площадки перед входом в подъезд, очистка металлической решетки и приямка	
26	Работы по обеспечению вывоза, в том числе откачке, жидких бытовых отходов:	
26(1)	Работы по организации и содержанию мест (площадок) накопления твердых коммунальных отходов, включая обслуживание и очистку мусоропроводов, мусороприемных камер, контейнерных площадок. Указанные работы не включают уборку мест погрузки твердых коммунальных отходов	
26(2)	Организация накопления отходов I-IV классов опасности (отработанных ртутьсодержащих ламп и др.) и их передача в организации, имеющие лицензии на осуществление деятельности по сбору, транспортированию, обработке, утилизации, обезвреживанию, размещению таких отходов	

1	2	3
27	Работы по обеспечению требований пожарной безопасности – осмотры и обеспечение работоспособного состояния пожарных лестниц, лазов, проходов, выходов, систем аварийного освещения, пожаротушения, сигнализации, противопожарного водоснабжения, средств противопожарной защиты, противодымной защиты	
28	Обеспечение устранения аварий в соответствии с установленными предельными сроками на внутридомовых инженерных системах в многоквартирном доме, выполнения заявок населения	
29	Проверка состояния и при необходимости выполнение работ по восстановлению конструкций и (или) иного оборудования, предназначенного для обеспечения условий доступности для инвалидов помещения многоквартирного дома	
30	Работы и услуги, предусмотренные пунктами 1, 3-4, 6-13, 15, 17-20, 23-29 настоящего перечня, которые могут повлиять на обеспечение условий доступности для инвалидов помещения многоквартирного дома, выполняются с учетом обеспечения такого доступа	

Мэр Ангарского городского округа С.А. Петров

Российская Федерация
Иркутская область
АДМИНИСТРАЦИЯ
Ангарского городского округа

ПОСТАНОВЛЕНИЕ

31.05.2023 № 850-па

О награждении Почетной грамотой мэра Ангарского городского округа и Благодарственным письмом мэра Ангарского городского округа

Руководствуясь решением Думы Ангарского городского округа от 30.09.2015 № 89-07/01рД «О наградах и поощрениях Ангарского городского округа и отмене некоторых муниципальных правовых актов», рассмотрев ходатайства: Акционерного общества «Ангарский завод полимеров» от 25.04.2023 № 33-2579, акционерного общества «Ангарская нефтехимическая компания» от 19.04.2023 № 219-14791, Общества с ограниченной ответственностью «Ангарский Азотно-туковый завод» от 05.05.2023 № 692-23/08, Общества с ограниченной ответственностью «Ангара-Реактив», с учетом протокола заседания Общественного совета по наградам при мэре Ангарского городского округа от 16.05.2023 № 6 администрация Ангарского городского округа

ПОСТАНОВЛЯЕТ:

1. За многолетний добросовестный труд, достойный вклад в развитие предприятия и в связи с профессиональным праздником – Днем работников нефтяной и газовой промышленности наградить работников Акционерного общества «Ангарский завод полимеров»:
1.1. Почетной грамотой мэра Ангарского городского округа:
1) Альтовских Андрея Леонидовича, аппаратчика перегонки 6 разряда Цеха 121/130 – цеха по производству органических продуктов, синтезируемых на основе ароматического сырья;
2) Верхотурова Владимира Дмитриевича, руководителя группы технического надзора.
2. За многолетний добросовестный труд и в связи с профессиональным праздником – Днем химика наградить работников акционерного общества «Ангарская нефтехимическая компания»:
2.1. Почетной грамотой мэра Ангарского городского округа:
1) Краснову Елену Владимировну, заместителя генерального директора по экономике и финансам – финансового директора;
2) Опина Сергея Михайловича, главного специалиста управления сопровождения производства нефтехимии;
3) Чупракову Светлану Александровну, техника 2 категории управления сопровождения нефтеперерабатывающего производства.
2.2. Благодарственным письмом мэра Ангарского городского округа:
1) Апанову Ирину Геннадьевну, оператора товарного цеха 2 товарного производства;
2) Ассельборна Артёма Андреевича, оператора технологических установок цеха 101 производства масел;
3) Грицевич Евгению Викторовну, ведущего экономиста отдела по снабжению и управлению запасами МТР управления по снабжению МТР, управлению логистикой и складским комплексом;
4) Долгополову Маргариту Викторовну, директора базы отдыха «Ангара-48 км» комплекса социально-культурных объектов;
5) Канухину Елену Геннадьевну, главного специалиста отдела технического сопровождения проектов управления реализации проектов;
6) Ласкину Юлию Владимировну, инженера по транспорту 2 категории группы ж/д транспорта управления транспорта;
7) Мирошникову Ирину Алексеевну, инженера по техническому надзору 1 категории группы по надзору за печами и резервуарами управления технического надзора;
8) Овчинникову Ирину Александровну, инженера отдела генерального плана;
9) Сафонова Степана Викторовича, энергетика цеха 26 по эксплуатации электрооборудования;
10) Слободчикова Константина Юрьевича, заместителя начальника ремонтного производства;
11) Филоненко Павла Геннадьевича, инженера-дефектоскописта 2 категории участка эксплуатации РИП цеха контрольно-измерительных приборов и автоматизации;
12) Хохлова Александра Владимировича, прибориста цеха 6 КИП нефтеперерабатывающего производства.
3. За многолетний труд, высокий профессионализм и в связи с профессиональным праздником – Днем химика наградить работников Общества с ограниченной ответственностью «Ангарский Азотно-туковый завод»:
3.1. Почетной грамотой мэра Ангарского городского округа:
1) Шонину Ольгу Степановну, старшего диспетчера службы главного инженера производственно-технического отдела.
3.2. Благодарственным письмом мэра Ангарского городского округа:
1) Кондрашину Елену Павловну, инженера-технолога службы главного инженера производственно-технического отдела.
4. За профессиональные успехи, многолетний добросовестный труд и в связи с профессиональным праздником – Днем химика наградить работников Общества с ограниченной ответственностью «Ангара-Реактив»:
4.1. Почетной грамотой мэра Ангарского городского округа:
1) Миронова Максима Юрьевича, главного энергетика-метролога.
4.2. Благодарственным письмом мэра Ангарского городского округа:
1) Катунцева Виталия Анатольевича, мастера участка ремонтно-строительных работ;
2) Козлову Светлану Владимировну, начальника участка БОС;
3) Трофимову Наталью Николаевну, заместителя главного бухгалтера.
5. Настоящее постановление опубликовать в газете «Ангарские ведомости».

Мэр Ангарского городского округа С.А. Петров

Российская Федерация
Иркутская область
АДМИНИСТРАЦИЯ
Ангарского городского округа

ПОСТАНОВЛЕНИЕ

31.05.2023 № 851-па

Об одобрении решения о реорганизации муниципального унитарного предприятия Ангарского городского округа «Березовая роща»

Руководствуясь Федеральным законом от 27.12.2019 № 485-ФЗ «О внесении изменений в Федеральный закон «О государственных и муниципальных унитарных предприятиях» и Федеральный закон «О защите конкуренции», Федеральным законом от 06.10.2003 № 131-ФЗ «Об общих принципах организации местного самоуправления в Российской Федерации», решением Думы Ангарского городского округа от 27.04.2016 № 168-16/01рД «Об утверждении Положения о порядке принятия решений о создании, реорганизации и ликвидации муниципальных унитарных предприятий Ангарского городского округа и отмене некоторых муниципальных правовых актов», Уставом Ангарского городского округа, в соответствии с протоколом заседания Комиссии администрации Ангарского городского округа по рассмотрению результатов финансово-хозяйственной деятельности муниципальных унитарных предприятий, хозяйственных обществ, доли в уставном капитале которых принадлежат Ангарскому городскому округу, от 18.05.2023 № 2 администрация Ангарского городского округа

ПОСТАНОВЛЯЕТ:

1. Одобрить решение Комиссии администрации Ангарского городского округа по рассмотрению результатов финансово-хозяйственной деятельности муниципальных унитарных предприятий, хозяйственных обществ, доли в уставном капитале которых принадлежат Ангарскому городскому округу, о реорганизации муниципального унитарного предприятия Ангарского городского округа «Березовая роща» (далее – МУП АГО «Березовая роща») в форме преобразования его в общество с ограниченной ответственностью.
2. Определить Комитет по жилищно-коммунальному хозяйству, строительству, транспорту и связи администрации Ангарского городского округа отраслевым (функциональным) органом администрации Ангарского городского округа, ответственным за осуществление мероприятий по реорганизации МУП АГО «Березовая роща».
3. Установить, что цель, предмет и вид деятельности реорганизуемого МУП АГО «Березовая роща» сохраняются.
4. Настоящее постановление вступает в силу со дня его официального опубликования.
5. Настоящее постановление опубликовать в газете «Ангарские ведомости» и разместить на официальном сайте Ангарского городского округа в информационно-телекоммуникационной сети «Интернет».
6. Контроль исполнения настоящего постановления возложить на заместителя мэра Ангарского городского округа Сафронова А.С.

Мэр Ангарского городского округа С.А. Петров

Российская Федерация
Иркутская область
АДМИНИСТРАЦИЯ
Ангарского городского округа

ПОСТАНОВЛЕНИЕ

31.05.2023 № 852-па

Об утверждении проекта планировки с проектом межевания территории микрорайона Старица вдоль улицы Алешина города Ангарска

Руководствуясь статьями 45, 46 Градостроительного кодекса Российской Федерации, Федеральным законом от 06.10.2003 № 131-ФЗ «Об общих принципах организации местного самоуправления в Российской Федерации», Уставом Ангарского городского округа, и для обеспечения устойчивого развития территории на основании постановления администрации Ангарского городского округа от 30.09.2022 № 1245-па «О подготовке проекта планировки с проектом межевания территории микрорайона Старица вдоль улицы Алешина города Ангарска», учитывая протокол общественных обсуждений от 14.04.2023 и заключение о результатах общественных обсуждений от 20.04.2023, администрация Ангарского городского округа

ПОСТАНОВЛЯЕТ:

1. Утвердить проект планировки с проектом межевания территории микрорайона Старица вдоль улицы Алешина города Ангарска (Приложение № 1 к настоящему постановлению).
2. Настоящее постановление опубликовать в газете «Ангарские ведомости» и разместить на официальном сайте Ангарского городского округа в информационно-телекоммуникационной сети «Интернет».

Мэр Ангарского городского округа С.А. Петров

Приложение № 1

УТВЕРЖДЕН
постановлением администрации
Ангарского городского округа
от 31.05.2023 № 852-па

ПРОЕКТ ПЛАНИРОВКИ
с проектом межевания территории микрорайона Старица
вдоль улицы Алешина города Ангарска

СОДЕРЖАНИЕ

1. ПРОЕКТ ПЛАНИРОВКИ ТЕРРИТОРИИ. ГРАФИЧЕСКАЯ ЧАСТЬ.....2
2. ПОЛОЖЕНИЯ О ПЛАНИРОВКЕ ТЕРРИТОРИИ.....2
3. ПРОЕКТ МЕЖЕВАНИЯ ТЕРРИТОРИИ. ГРАФИЧЕСКАЯ ЧАСТЬ.....8
4. МЕЖЕВАНИЕ ТЕРРИТОРИИ.....8

1. ПРОЕКТ ПЛАНИРОВКИ ТЕРРИТОРИИ. ГРАФИЧЕСКАЯ ЧАСТЬ

1.1. Чертеж планировки территории микрорайона Старица вдоль улицы Алешина города Ангарска.

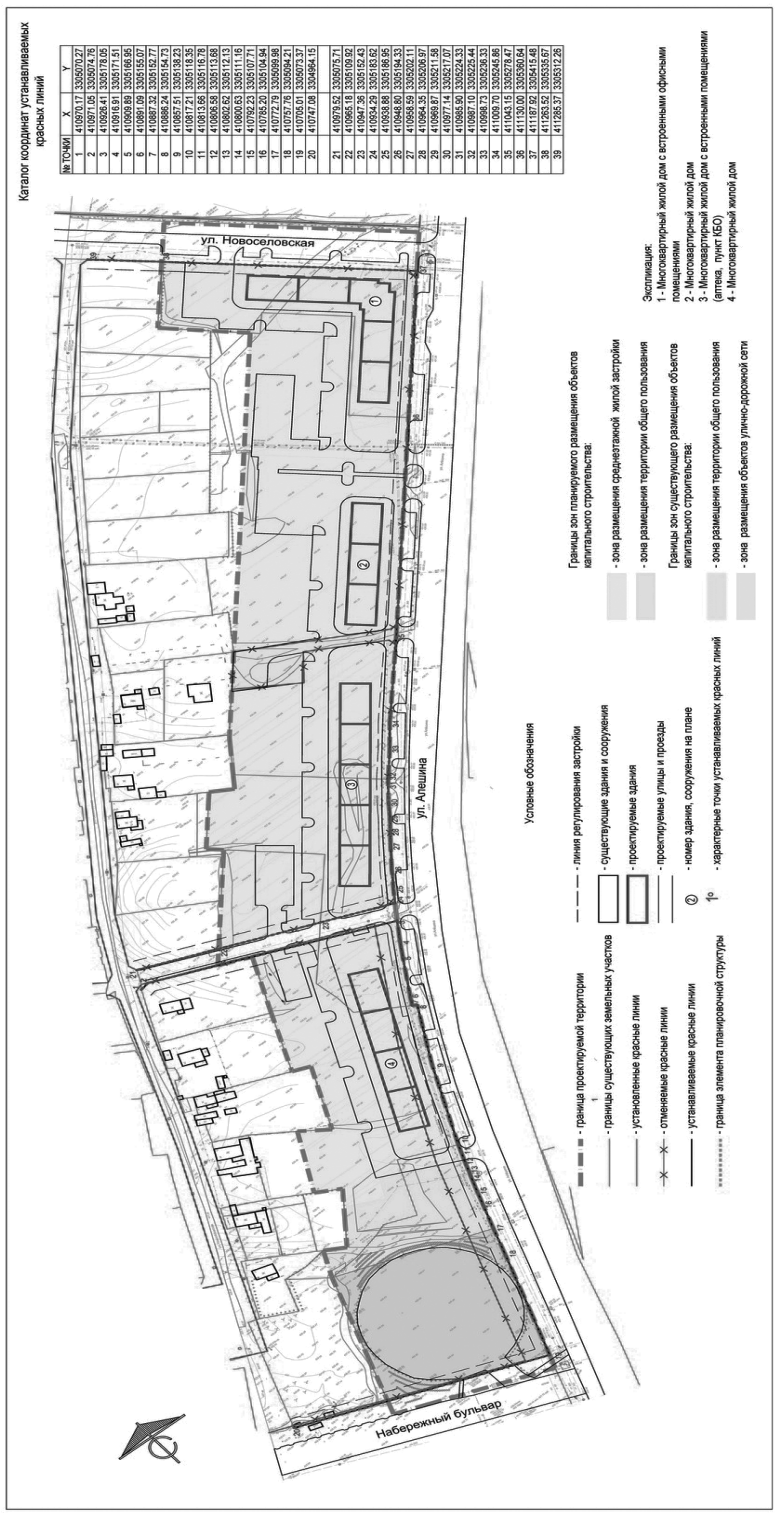

2. ПОЛОЖЕНИЯ О ПЛАНИРОВКЕ ТЕРРИТОРИИ

2.1. Сведения о красных линиях.

Частью 3 статьи 42 Градостроительного кодекса Российской Федерации (в редакции от 01.10.2021) установлена необходимость отображения красных линий на чертежах планировки территории. Согласно пункту 11 статьи 1 Градостроительного кодекса Российской Федерации, красные линии – линии, которые обозначают границы территорий общего пользования и подлежат установлению, изменению или отмене в документации по планировке территории.

2.1.1. Каталог координат устанавливаемых красных линий территории.

№ п/п	Координаты	
	X	Y
1	410970.17	3305070.27
2	410971.05	3305074.76
3	410926.41	3305178.05
4	410916.91	3305171.51
5	410909.89	3305166.95
6	410891.09	3305155.07
7	410887.32	3305152.77
8	410886.24	3305154.73
9	410857.51	3305138.23
10	410817.21	3305118.35
11	410813.66	3305116.78
12	410806.58	3305113.68
13	410802.62	3305112.13
14	410800.63	3305111.16
15	410792.23	3305107.71
16	410785.20	3305104.94
17	410772.79	3305099.98
18	410757.76	3305094.21
19	410705.01	3305073.37
20	410747.08	3304964.15
21	410979.52	3305075.71
22	410965.18	3305109.92
23	410947.36	3305152.43
24	410934.29	3305183.62
25	410938.88	3305186.95
26	410948.80	3305194.33
27	410958.59	3305202.11
28	410964.35	3305206.97
29	410969.87	3305211.58
30	410977.14	3305217.07
31	410985.90	3305224.33
32	410987.10	3305225.44
33	410998.73	3305236.33
34	411009.70	3305245.86
35	411043.15	3305278.47
36	411130.00	3305360.64
37	411187.92	3305415.48
38	411263.52	3305335.67
39	411285.37	3305312.26

2.2. Положение о характеристиках планируемого развития территории, в том числе о плотности и параметрах застройки территории (в пределах, установленных градостроительным регламентом), о характеристиках объектов капитального строительства жилого, производственного, общественно-делового и иного назначения и необходимых для функционирования таких объектов и обеспечения жизнедеятельности граждан объектов коммунальной, транспортной, социальной инфраструктур, в том числе объектов, включенных в программы комплексного развития систем коммунальной инфраструктуры, программы комплексного развития транспортной инфраструктуры, программы комплексного развития социальной инфраструктуры и необходимых для развития территории в границах элемента планировочной структуры.

2.2.1.Характеристика современного использования территории.

В рамках разработки проекта планировки с проектом межевания территории рассматривается территория микрорайона Старица вдоль улицы Алешина города Ангарска. Площадь в границах проектирования – 4,63 га.

Границы рассматриваемой территории свободны от застройки. Объекты социально-бытового обслуживания отсутствуют, элементы благоустройства отсутствуют.

Транспортная инфраструктура представлена в виде грунтовых и асфальтовых проездов, примыкающих с юго-восточной стороны к улице Алешина.

С юго-западной стороны расположена открытая автостоянка.

Инженерная инфраструктура представлена в виде сетей электроснабжения, водоснабжения и водоотведения. На смежной территории располагаются индивидуальные жилые дома.

Существующее использование территории сформировано на основании топографической съемки, сведений о предоставленных земельных участках, с учетом их использования, границ и сведений документов территориального планирования.

В соответствии с Правилами землепользования и застройки Ангарского городского округа к проектируемой территории применяются следующие регламенты:

Ж-4 – зона застройки многоэтажными жилыми домами.

2.2.2.Характеристика объектов капитального строительства жилого назначения.

В границах проектирования планируется размещение новых объектов капитального строительства жилого назначения.

Параметры проектируемых объектов жилого назначения

№ на плане	Наименование		Этажность	Количество этажей	Площадь застройки кв.м	Общая площадь кв.м	Общая площадь квартир, кв.м	Кол.во квартир	Кол.во квартир проживающих, чел.	Площадь земельного участка кв.м	Коэфф. плотности застройки		Коэфф. застройки	
											норма	проект	норма	проект
1	Многоквартирный жилой дом с встроенными офисными помещениями	Многоквартирный жилой дом	9	10	1504,00	9625,60	9428,02	168	524	10129	1,2	1,07	0,4	0,15
		Офисные помещения	1	1		457,60	-	-	-					
2	Многоквартирный жилой дом	Многоквартирный жилой дом	6	7	858,00	4118,40	3658,14	72	203	5484	1,2	0,75	0,4	0,16
3	Многоквартирный жилой дом с встроенными офисными помещениями	Многоквартирный жилой дом	6	7	1430,00	6921,20	5893,67	116	327	10306	1,2	0,67	0,4	0,14
		Аптека, пункт КБО	1	1		228,80	-	-	-					
4	Многоквартирный жилой дом	Многоквартирный жилой дом	6	7	1144,00	5491,20	4877,52	96	271	8097	1,2	0,68	0,4	0,14

2.2.3. Характеристика объектов капитального строительства производственного назначения.

В границах проекта планировки территории не планируется размещение объектов производственного назначения.

2.2.4.Характеристика объектов капитального строительства общественно-делового назначения.

В границах проектирования не планируется размещение объектов капитального строительства общественно-делового назначения.

2.2.5.Характеристика объектов капитального строительства иного назначения.

В границах проектирования не планируется размещение объектов капитального строительства общественно-делового назначения.

2.2.6.Характеристика объектов коммунальной инфраструктуры, в том числе объектов, включенных в программы комплексного развития систем коммунальной инфраструктуры, необходимых для развития территории в границах элемента планировочной структуры, для функционирования объектов капитального строительства жилого, производственного, обще-

ственно-делового и иного назначения и обеспечения жизнедеятельности граждан.

В границах проекта планировки территории расположены действующие объекты коммунальной инфраструктуры, а именно:

1) кабель электропередач;
2) сети водоснабжения;
3) сети водоотведения.

Проектом планировки территории предполагается сохранение всех инженерных коммуникаций. Разработка раздела инженерных сетей для обеспечения проектируемых объектов капитального строительства планируется на дальнейших стадиях проектирования.

2.2.7.Характеристика объектов транспортной инфраструктуры, в том числе объектов, включенных в программы комплексного развития систем транспортной инфраструктуры, необходимых для развития территории в границах элемента планировочной структуры, для функционирования объектов капитального строительства жилого, производственного, общественно-делового и иного назначения и обеспечения жизнедеятельности граждан.

В проекте принята классификация улично-дорожной сети с учетом функционального назначения улиц и дорог, интенсивности движения транспорта на отдельных участках и положения улиц в транспортной схеме.

Параметры проектируемых улиц приняты в соответствии с СП 42.13330.2016 «Градостроительство. Планировка и застройка городских и сельских поселений»:

Улицы местного значения в жилой застройке – транспортные и пешеходные связи на территории жилых районов (микрорайонов), выходы на магистральные улицы районного значения, улицы и дороги регулируемого движения, обеспечивают непосредственный доступ к зданиям и земельным участкам:

1) расчетная скорость движения: 40-60 км/ч;
2) ширина полосы движения: 3 м;
3) число полос движения: 2;
4) радиус закругления проезжей части: 4-6 м;
5) ширина пешеходной части тротуара: 1,5-2 м.

Проектом планировки предлагается вариант улично-дорожной сети с капитальным типом покрытия (асфальтобетонное) с устройством водоотводящих лотков с решетками для очистки мусора с последующим отводом на рельеф.

Проектом предусмотрено строительство системы открытых водоотводящих устройств (канав, кюветов, лотков) вдоль дорог с последующим отводом поверхностных стоков на рельеф.

2.2.8.Характеристика объектов социальной инфраструктуры, в том числе объектов, включенных в программы комплексного развития систем социальной инфраструктуры, необходимых для развития территории в границах элемента планировочной структуры, для функционирования объектов капитального строительства жилого, производственного, общественно-делового и иного назначения и обеспечения жизнедеятельности граждан.

В границах проекта планировки территории не планируется размещение объектов, включенных в программы комплексного развития систем социальной инфраструктуры, необходимых для развития территории в границах элемента планировочной структуры, для функционирования объектов капитального строительства жилого, производственного, общественно-делового и иного назначения и обеспечения жизнедеятельности граждан.

2.2.9.Характеристика планируемого развития территории, в том числе сведения о плотности и параметрах застройки территории, необходимые для планируемого размещения объекта федерального значения.

В границах проекта планировки территории не планируется размещение объектов федерального значения.

2.2.10.Характеристика планируемого развития территории, в том числе сведения о плотности и параметрах застройки территории, необходимые для планируемого размещения объекта регионального значения.

В границах проекта планировки территории не планируется размещение объектов регионального значения.

2.2.11.Характеристика планируемого развития территории, в том числе сведения о плотности и параметрах застройки территории, необходимые для планируемого размещения объекта местного значения.

В границах проекта планировки территории планируется размещение объектов местного значения. Сведения о плотности и параметрах застройки территории, необходимых для планируемого размещения объектов местного значения приведены в таблице подпункта 2.2.2 пункта 2.2 раздела 2 настоящего проекта планировки.

2.3. Положения об очередности планируемого развития территории, содержащие этапы проектирования, строительства, реконструкции объектов капитального строительства жилого, производственного, общественно-делового и иного назначения и этапы строительства, реконструкции необходимых для функционирования таких объектов и обеспечения жизнедеятельности граждан объектов коммунальной, транспортной, социальной инфраструктур, в том числе объектов, включенных в программы комплексного развития систем коммунальной инфраструктуры, программы комплексного развития транспортной инфраструктуры, программы комплексного развития социальной инфраструктуры.

Проектом предлагается освоение территории до 2030 года: первая очередь строительства до 2025 года, расчетный срок до 2030 года.

Этапы проектирования, строительства, реконструкции ОКС	Описание развития территории
1-я очередь	
1 этап	Проведение кадастровых работ (формирование земельных участков с постановкой на государственный кадастровый учет)
2 этап	Предоставление вновь сформированных земельных участков под предполагаемую проектом застройку
3 этап	Разработка проектной документации по строительству зданий и сооружений, а также по строительству сетей и объектов инженерного обеспечения
2-я очередь	
1 этап	Строительство планируемых объектов капитального строительства и их подключение к системе инженерных коммуникаций
2 этап	Ввод объектов капитального строительства и инженерных коммуникаций в эксплуатацию

2.3.1.Основные технико-экономические показатели.

№ п/п	Параметры	Единица измерения	Количество
1	Территория		
1.1	Общая площадь территории в границах проектирования, в том числе:	га	4,63
1.1.1	Зона многоэтажной жилой застройки	га	3,4
1.1.2	Зона рекреационных объектов отдыха, спорта, досуга	га	0,2
1.1.3	Зона размещения территории общего пользования		0,08
1.1.4	Зона размещения объектов улично-дорожной сети (в границах квартала)		0,5
1.1.5	Территории общего пользования, в т.ч.: площадь территорий в красных линиях улиц (территории общего пользования, в том числе дороги)	га	0,45
2	Население		
2.1	Численность населения, расчетная	чел.	1325
2.2	Жилищная обеспеченность	кв.м/чел.	18
3	Жилищный фонд		
3.1	Количество многоквартирных жилых домов	шт.	4
3.2	Количество этажей, принятых проектом	эт.	6-9
3.3	Общая площадь застройки проектируемыми многоквартирными жилыми домами	кв.м	4936
3.4	Общая площадь проектируемых многоквартирных жилых домов	кв.м	26156,40
3.5	Общая площадь квартир	кв.м	23857,35
4	Общественный и социальный фонд		
4.1	Проектируемые здания в т.ч:		
4.1.1	Общая площадь встроенных офисных помещений	кв.м	457,6
4.1.2	Общая площадь аптеки и пункта КБО	кв.м	228,8
5	Инженерная инфраструктура и благоустройство территории		
5.1	Водопотребление		
5.1.1	Расход воды на хозяйственно-питьевые нужды	куб.м/сутки	38,98
5.2	Водоотведение		
5.2.1	Объем хозяйственно-бытовых стоков	куб.м/сутки	38,98
5.3	Теплоснабжение		
5.3.1	Потребление тепла на коммунально-бытовые нужды	Вт/час	645540,192
5.4	Электроснабжение		
5.4.1	Электрическая нагрузка потребителей	кВт	1446,4
5.5	Связь		
5.5.1	Охват населения телефонизацией	%	100
5.6	ТКО		
5.6.1	Количество твердых коммунальных отходов от жилищного фонда	куб.м/год	1192,5
6	Транспортная инфраструктура		
6.1	Протяженность улично-дорожной сети – всего, в т.ч.:	м	2946
6.1.1	Улицы местного значения	м	2946
6.2	Количество запроектированных машино-мест	-	453

3. ПРОЕКТ МЕЖЕВАНИЯ ТЕРРИТОРИИ. ГРАФИЧЕСКАЯ ЧАСТЬ

3.1. Чертеж межевания территории микрорайона Старица вдоль улицы Алешина города Ангарска.

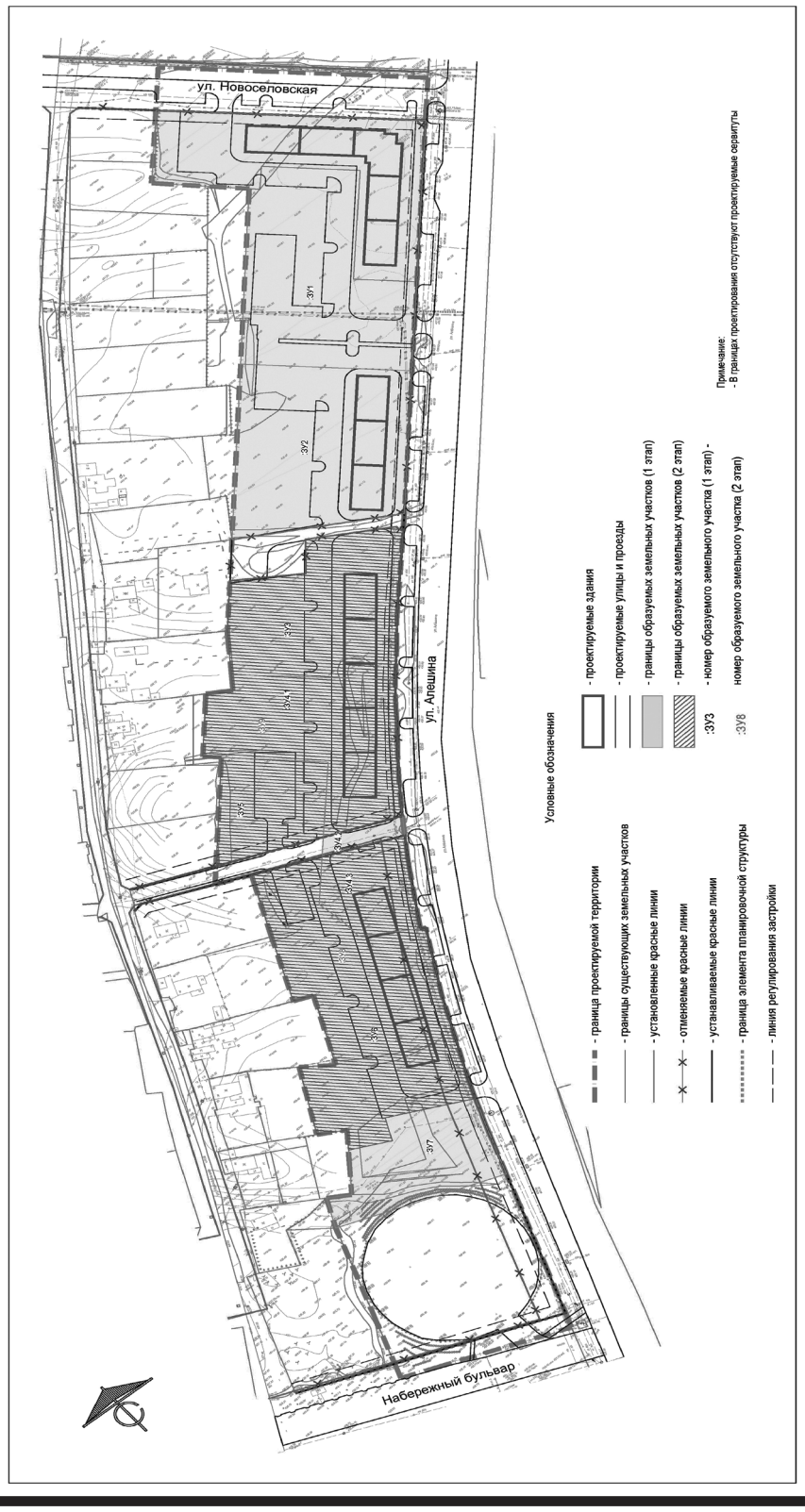

4. МЕЖЕВАНИЕ ТЕРРИТОРИИ

4.1. Перечень и сведения о площади образуемых земельных участков, в том числе возможные способы их образования, вид разрешенного использования образуемых земельных участков в соответствии с проектом планировки территории в случаях, предусмотренных Градостроительным кодексом Российской Федерации.

№ зем. участка на чертеже	Описание объекта	Вид разрешенного использования	Возможные способы образования зем. участка	Площадь участка, кв.м
1 этап				
:ЗУ 1	Многоквартирный жилой дом	Многоэтажная жилая застройка (высотная застройка) (2.6)	Образование земельного участка путем перераспределения земельного участка с кадастровым номером 38:26:040701:174 и земель, находящихся в государственной и (или) муниципальной собственности	10129
:ЗУ 2	Многоквартирный жилой дом	Среднеэтажная жилая застройка (2.5)	Образование земельного участка из земель, находящихся в государственной и (или) муниципальной собственности	5484
:ЗУ 3	Многоквартирный жилой дом	Среднеэтажная жилая застройка (2.5)	Образование земельного участка из земель, находящихся в государственной и (или) муниципальной собственности	4238
:ЗУ4.1	Многоквартирный жилой дом	Среднеэтажная жилая застройка (2.5)	Образование земельного участка путем раздела земельного участка с кадастровым номером 38:26:040701:171	4095
:ЗУ4.2	Улично-дорожная сеть	Улично-дорожная сеть (12.0.2)		319
:ЗУ4.3	Многоквартирный жилой дом	Среднеэтажная жилая застройка (2.5)		1510
:ЗУ 5	Многоквартирный жилой дом	Среднеэтажная жилая застройка (2.5)	Образование земельного участка из земель, находящихся в государственной и (или) муниципальной собственности	1972
:ЗУ 6	Многоквартирный жилой дом	Среднеэтажная жилая застройка (2.5)	Образование земельного участка из земель, находящихся в государственной и (или) муниципальной собственности (возможно после образования :ЗУ 7)	6586
:ЗУ 7	Благоустройство территории	Благоустройство территории (12.0.2)	Образование земельного участка путем перераспределения земельного участка с кадастровым номером 38:26:040701:167 и земель, находящихся в государственной и (или) муниципальной собственности	2504
2 этап				
:ЗУ 8	Многоквартирный жилой дом	Среднеэтажная жилая застройка (2.5)	Образование земельного участка путем объединения земельных участков :ЗУ 4.3 и :ЗУ 6	8096
:ЗУ 9	Многоквартирный жилой дом	Среднеэтажная жилая застройка (2.5)	Образование земельного участка путем объединения земельных участков :ЗУ 4.1, :ЗУ 5 и :ЗУ 3	1006

4.2. Каталог координат формируемых в 1 этап земельных участков в системе координат МСК-38.

№ п/п	:ЗУ 1 Площадь 10129 кв.м Координаты	
	X	Y
1	411146.18	3305279.72
2	411209.44	3305339.07
3	411221.35	3305327.05
4	411237.54	3305310.73
5	411244.91	3305317.80
6	411263.52	3305335.67
7	411187.92	3305415.48
8	411130.00	3305360.64
9	411098.04	3305330.38
1	411146.18	3305279.72

№ п/п	:ЗУ 2 Площадь 5484 кв.м Координаты	
	X	Y
1	411082.92	3305220.38
2	411146.18	3305279.72
3	411098.04	3305330.38
4	411046.75	3305281.88
1	411082.92	3305220.38

№ п/п	:ЗУ 3 Площадь 4238 кв.м Координаты	
	X	Y
1	411032.64	3305176.56
2	411049.04	3305188.60
3	411067.21	3305205.64
4	411068.11	3305206.48
5	411068.09	3305206.50
6	411050.51	3305232.29
7	411063.40	3305243.08
8	411043.97	3305275.23
9	411040.30	3305275.69
10	411009.70	3305245.86
11	410998.73	3305236.33
12	410992.37	3305230.37
13	410987.10	3305225.44
1	411032.64	3305176.56

№ п/п	:ЗУ 4.1 Площадь 4095 кв.м Координаты	
	X	Y
1	410947.36	3305152.43
2	410974.11	3305178.13
3	411009.68	3305141.31
4	411032.35	3305162.52
5	411026.82	3305171.20
6	411026.35	3305171.95
7	411032.64	3305176.56
8	410987.10	3305225.44
9	410985.90	3305224.32
10	410977.14	3305217.07
11	410969.87	3305211.58
12	410958.59	3305202.11
13	410948.80	3305194.33
14	410938.88	3305186.95
15	410934.29	3305183.62
1	410947.36	3305152.43

№ п/п	:ЗУ 4.2 Площадь 319 кв.м Координаты	
	X	Y
1	410940.38	3305145.73
2	410947.36	3305152.43
3	410934.29	3305183.62
4	410930.14	3305180.61
5	410926.41	3305178.05
1	410940.38	3305145.73

№ п/п	:ЗУ 4.3 Площадь 1510 кв.м Координаты	
	X	Y
1	410901.13	3305131.23
2	410911.45	3305131.13
3	410923.35	3305129.37
4	410940.38	3305145.73
5	410926.41	3305178.05
6	410916.91	3305171.51
7	410909.89	3305166.95
8	410891.09	3305155.07
9	410887.32	3305152.77
1	410901.13	3305131.23

№ п/п	:ЗУ 5 Площадь 1972 кв.м Координаты	
	X	Y
1	410965.18	3305109.92
2	410984.35	3305127.90
3	411004.43	3305146.75
4	410974.11	3305178.13
5	410947.36	3305152.43
1	410965.18	3305109.92

№ п/п	:ЗУ 6 Площадь 6586 кв.м Координаты	
	X	Y
1	410837.99	3305054.30
2	410868.00	3305070.68
3	410858.94	3305082.64
4	410890.82	3305098.20
5	410894.15	3305090.22
6	410924.09	3305104.24
7	410952.38	3305117.96
8	410940.38	3305145.73
9	410923.35	3305129.37
10	410911.45	3305131.13
11	410901.13	3305131.23
12	410887.32	3305152.77
13	410886.24	3305154.73
14	410865.02	3305142.54
15	410857.51	3305138.23
16	410817.21	3305118.35
17	410813.66	3305116.78
18	410809.24	3305114.84
19	410826.13	3305080.74
20	410815.61	3305075.51
21	410823.84	3305058.95
22	410831.73	3305064.99
23	410837.85	3305054.54
1	410837.99	3305054.30

№ п/п	:ЗУ 7 Площадь 2504 кв.м Координаты	
	X	Y
1	410811.74	3305036.74
2	410806.31	3305045.52
3	410823.84	3305058.95
4	410815.61	3305075.50
5	410826.13	3305080.74
6	410809.24	3305114.84
7	410806.58	3305113.68
8	410802.62	3305112.13
9	410800.63	3305111.16
10	410792.23	3305107.71
11	410785.20	3305104.94
12	410772.79	3305099.98
13	410798.06	3305029.94
1	410811.74	3305036.74

4.3. Каталог координат формируемых в 2 этап земельных участков в системе координат МСК-38.

№ п/п	:ЗУ 8 Площадь 8096 кв.м Координаты	
	X	Y
1	410837.99	3305054.30
2	410868.00	3305070.68
3	410858.94	3305082.64

№ п/п	:ЗУ 8	
	Площадь 8096 кв.м	
	Координаты	
	X	Y
4	410890.82	3305098.20
5	410894.15	3305090.22
6	410924.09	3305104.24
7	410952.38	3305117.96
8	410926.41	3305178.05
9	410916.91	3305171.51
10	410909.89	3305166.95
11	410891.09	3305155.07
12	410887.32	3305152.77
13	410886.24	3305154.73
14	410865.02	3305142.54
15	410857.51	3305138.23
16	410817.21	3305118.35
17	410813.66	3305116.78
18	410809.24	3305114.84
19	410826.13	3305080.74
20	410815.61	3305075.51
21	410823.84	3305058.95
22	410831.73	3305064.99
23	410837.85	3305054.54
1	410837.99	3305054.30

№ п/п	:ЗУ 9	
	Площадь 1006 кв.м	
	Координаты	
	X	Y
1	411034.61	3305178.01
2	411049.04	3305188.60
3	411067.21	3305205.64
4	411068.11	3305206.48
5	411068.09	3305206.50
6	411050.51	3305232.29
7	411063.40	3305243.08
8	411043.97	3305275.23
9	411040.30	3305275.69
10	411009.70	3305245.86
11	410998.73	3305236.33
12	410992.37	3305230.37
13	410987.10	3305225.44
14	410985.90	3305224.33
15	410977.14	3305217.07
16	410969.87	3305211.58
17	410964.35	3305206.97
18	410958.59	3305202.11
19	410948.80	3305194.33
20	410938.88	3305186.95
21	410934.29	3305183.62
22	410947.36	3305152.43
23	410965.18	3305109.92
24	411004.40	3305146.72
25	411009.68	3305141.31
26	411032.35	3305162.52
27	411026.35	3305171.95
1	411034.61	3305178.01

4.4. Перечень и сведения о площади образуемых земельных участков, которые будут отнесены к территориям общего пользования или имуществу общего пользования, в том числе в отношении которых предполагаются резервирование и (или) изъятие для государственных или муниципальных нужд.

№ на плане	Адрес земельного участка согласно кадастровому плану территории	Площадь изымаемого участка	Цель изъятия земельного участка
: ЗУ4.2	г. Ангарск	319	Для размещения объекта местного значения транспортной инфраструктуры: улица местного значения

4.5. Целевое назначение лесов, вид (виды) разрешенного использования лесного участка, количественные и качественные характеристики лесного участка, сведения о нахождении лесного участка в границах особо защитных участков лесов (в случае, если подготовка проекта межевания территории осуществляется в целях определения местоположения границ образуемых и (или) изменяемых лесных участков).

Целями подготовки проекта межевания территории не является определение местоположения границ образуемых и (или) изменяемых лесных участков. Границы подготовки проекта межевания территорий расположены вне границ земель лесного фонда.

4.6. Сведения о границах территории, в отношении которой утвержден проект межевания, содержащие перечень координат характерных точек этих границ в системе координат, используемой для ведения Единого государственного реестра недвижимости. Координаты характерных точек границ территории, в отношении которой утвержден проект межевания, определяются в соответствии с требованиями к точности определения координат характерных точек границ, установленных в соответствии с настоящим Кодексом для территориальных зон.

4.6.1.Каталог координат поворотных точек границ проектирования.

№ п/п	Координаты	
	X	Y
1	411187.92	3305415.48
2	411130.00	3305360.64
3	411043.15	3305278.47
4	411009.70	3305245.86
5	410998.73	3305236.33
6	410987.10	3305225.44
7	410985.90	3305224.33
8	410977.14	3305217.07
9	410969.87	3305211.58
10	410964.35	3305206.97
11	410958.59	3305202.11
13	410948.80	3305194.33
14	410938.88	3305186.95
15	410930.14	3305180.61
16	410916.91	3305171.51
17	410909.89	3305166.95
18	410891.09	3305155.07
19	410887.32	3305152.77
20	410857.51	3305138.23
21	410817.21	3305118.35
22	410813.66	3305116.78
23	410806.58	3305113.68
24	410802.62	3305112.13
25	410800.63	3305111.16
26	410792.23	3305107.71
27	410785.20	3305104.94
28	410772.79	3305099.98
29	410757.76	3305094.21
30	410726.41	3305081.83
31	410702.37	3305072.33
32	410698.15	3305070.50
33	410720.02	3305013.66
34	410724.69	3305001.52
35	410729.33	3305003.32
36	410757.96	3305014.41
37	410798.06	3305029.94
38	410811.74	3305036.74
39	410806.31	3305045.52
40	410820.29	3305056.23
41	410831.73	3305064.99
42	410837.85	3305054.54
43	410837.99	3305054.30
44	410868.00	3305070.68
45	410858.94	3305082.64
46	410890.82	3305098.20
47	410894.15	3305090.22
48	410924.06	3305104.23
49	410952.38	3305117.96
50	410958.55	3305103.70
51	411004.43	3305146.75
52	411009.68	3305141.31
53	411032.35	3305162.52
54	411026.82	3305171.20
55	411026.35	3305171.95
56	411032.64	3305176.56
57	411049.04	3305188.60
58	411209.44	3305339.07
59	411237.54	3305310.73
60	411237.93	3305311.10
61	411263.38	3305335.34
62	411279.01	3305350.22
63	411248.13	3305382.80
64	411222.30	3305410.04
65	411203.24	3305429.99
1	411187.92	3305415.48

Мэр Ангарского городского округа С.А. Петров

Российская Федерация
Иркутская область
АДМИНИСТРАЦИЯ
Ангарского городского округа

П О С Т А Н О В Л Е Н И Е

31.05.2023 № 853-па

О внесении изменения в Порядок внесения изменений в утвержденную документацию по планировке территории, указанную в части 20 статьи 45 Градостроительного кодекса Российской Федерации, отмены такой документации или ее отдельных частей, признания отдельных частей такой документации не подлежащими применению, утвержденный постановлением администрации Ангарского городского округа от 10.03.2023 № 311-па

В соответствии с Градостроительным кодексом Российской Федерации, Федеральным законом от 06.10.2003 № 131-ФЗ «Об общих принципах организации местного самоуправления в Российской Федерации», Законом Иркутской области от 23.07.2008 № 59-ОЗ «О градостроительной деятельности в Иркутской области», руководствуясь Уставом Ангарского городского округа, администрация Ангарского городского округа

ПОСТАНОВЛЯЕТ:

1. Внести в Порядок внесения изменений в утвержденную документацию по планировке территории, указанную в части 20 статьи 45 Градостроительного кодекса Российской Федерации, отмены такой документации или ее отдельных частей, признания отдельных частей такой документации не подлежащими применению, утвержденный постановлением администрации Ангарского городского округа от 10.03.2023 № 311-па (далее – Порядок), следующее изменение:

1.1. Пункт 25 Порядка изложить в следующей редакции:

«25. Основанием для мотивированного отказа в принятии решения о признании отдельных частей документации по планировке территории не подлежащими применению является:

а) отсутствие обоснования, указанного в пункте 23 настоящего Порядка;

б) если в течение 6 лет со дня утверждения проекта планировки территории, предусматривающего размещение объектов федерального значения, объектов регионального значения или объектов местного значения, для размещения которых допускается изъятие земельных участков для государственных или муниципальных нужд, на земельных участках, принадлежащих либо предоставленных физическим или юридическим лицам, органам государственной власти или органам местного самоуправления, в отношении таких земельных участков принято решение об их изъятии для государственных или муниципальных нужд.».

2. Настоящее постановление вступает в силу после его официального опубликования.

3. Настоящее постановление опубликовать в газете «Ангарские ведомости» и разместить на официальном сайте Ангарского городского округа в информационно-телекоммуникационной сети «Интернет».

Мэр Ангарского городского округа С.А. Петров

Российская Федерация
Иркутская область
АДМИНИСТРАЦИЯ
Ангарского городского округа

П О С Т А Н О В Л Е Н И Е

31.05.2023 № 854-па

О подготовке объектов жилищно-коммунального хозяйства, расположенных на территории Ангарского городского округа, к зимнему периоду 2023-2024 годов

В целях своевременной и качественной подготовки объектов жилищно-коммунального хо-

зяйства, расположенных на территории Ангарского городского округа, к зимнему периоду 2023-2024 годов, руководствуясь Федеральным законом от 06.10.2003 № 131-ФЗ «Об общих принципах организации местного самоуправления в Российской Федерации», Приказом Министерства энергетики Российской Федерации от 12.03.2019 № 103 «Об утверждении Правил оценки готовности к отопительному периоду», Уставом Ангарского городского округа, администрация Ангарского городского округа

ПОСТАНОВЛЯЕТ:

1. Создать и утвердить состав штаба по подготовке объектов жилищно-коммунального хозяйства, расположенных на территории Ангарского городского округа, к зимнему периоду 2023-2024 годов (далее – штаб) (Приложение № 1 к настоящему постановлению).

2. Утвердить план мероприятий по подготовке объектов жилищного фонда и социальной сферы, расположенных на территории Ангарского городского округа, к зимнему периоду 2023-2024 годов (Приложение № 2 к настоящему постановлению).

3. Утвердить план мероприятий по подготовке объектов электрического, водопроводно-канализационного, газового, теплоэнергетического хозяйства, расположенных на территории Ангарского городского округа, к эксплуатации в зимний период 2023-2024 годов (Приложение № 3 к настоящему постановлению).

4. Рекомендовать организациям, осуществляющим тепло- и водоснабжение, газоснабжение на территории Ангарского городского округа, управляющим организациям, товариществам собственников жилья, товарищество собственников недвижимости, Управлению образования администрации Ангарского городского округа, Управлению по культуре и молодежной политике администрации Ангарского городского округа, Управлению по физической культуре и спорту администрации Ангарского городского округа в период с 01.06.2023 по 01.11.2023 в срок до 8 и 24 числа каждого месяца, учитывая выходные и праздничные дни, предоставлять оперативные данные о ходе выполнения работ по подготовке объектов к отопительному периоду 2023-2024 годов.

5. Установить единый срок готовности объектов жилищно-коммунального хозяйства, расположенных на территории Ангарского городского округа, к зимнему периоду 2023-2024 годов – 15.09.2023.

6. Рабочие заседания штаба проводятся ежемесячно. На заседаниях штаба заслушивать отчеты руководителей предприятий жилищно-коммунального комплекса Ангарского городского округа, ответственных за подготовку объектов жилищно-коммунального хозяйства, расположенного на территории Ангарского городского округа, к зимнему периоду 2023-2024 годов и координировать их работу.

6.1. К участию в рабочих заседаниях штаба привлекаются руководители управляющих организаций по согласованию.

7. Управлению по внегородским территориям администрации Ангарского городского округа (Цыпенко И.Г.) осуществлять контроль за ходом подготовки объектов жилищно-коммунального хозяйства, расположенных на внегородских территориях Ангарского городского округа, к зимнему периоду 2023-2024 годов.

Информация о ходе подготовки и результатах проверки направляется в Комитет по жилищно-коммунальному хозяйству, строительству, транспорту и связи администрации Ангарского городского округа.

8. Комитету по жилищно-коммунальному хозяйству, строительству, транспорту и связи администрации Ангарского городского округа (Шунова В.В.) осуществлять контроль за ходом подготовки объектов жилищно-коммунального хозяйства, расположенных на территории Ангарского городского округа, к зимнему периоду 2023-2024 годов.

9. Рекомендовать участку тепловых сетей Тепловой Электрической Централи-9 общества с ограниченной ответственностью «Байкальская Энергетическая Компания» определять готовность индивидуальных тепловых пунктов и теплопотребляющих установок многоквартирных домов, тепловых сетей, расположенных на территории Ангарского городского округа, к отопительному периоду 2023-2024 годов.

10. Рекомендовать:

10.1. Руководителям теплоснабжающих организаций в установленном порядке представить в штаб паспорта готовности теплоисточников к работе в отопительный период 2023-2024 годов в срок до 04.09.2023.

10.2. Руководителям управляющих организаций, товариществ собственников жилья, жилищных, жилищно-строительных кооперативов оформить паспорта готовности многоквартирных домов к зимнему периоду 2023-2024 годов в срок до 28.08.2023.

10.3. Руководителям учреждений социально-культурной сферы на территории Ангарского городского округа оформить паспорта готовности объектов к зимнему периоду 2023-2024 годов в срок до 04.09.2023.

11. Настоящее постановление опубликовать в газете «Ангарские ведомости» и разместить на официальном сайте Ангарского городского округа в информационно-телекоммуникационной сети «Интернет».

12. Контроль исполнения настоящего постановления возложить на заместителя мэра Ангарского городского округа Сафронова А.С.

Мэр Ангарского городского округа С.А. Петров

Приложение № 1

УТВЕРЖДЕН
постановлением администрации
Ангарского городского округа
от 31.05.2023 № 854-па

СОСТАВ
штаба по подготовке объектов жилищно-коммунального хозяйства,
расположенных на территории Ангарского городского округа,
к зимнему периоду 2023-2024 годов

Председатель штаба:

Сафронов Андрей Сергеевич - заместитель мэра Ангарского городского округа

Заместитель председателя штаба:

Шунова Василина Витальевна - председатель Комитета по жилищно-коммунальному хозяйству, строительству, транспорту и связи администрации Ангарского городского округа

Секретарь штаба:

Ведькал Инга Александровна - главный специалист сектора по инженерным коммуникациям отдела по жилищно-коммунальному хозяйству Комитета по жилищно-коммунальному хозяйству, строительству, транспорту и связи администрации Ангарского городского округа

Члены штаба:

Алексеев Александр Лаврентьевич - директор Муниципального унитарного предприятия Ангарского городского округа «Ангарский Водоканал» (по согласованию)

Барсуков Александр Викторович - директор филиала государственного унитарного энергетического предприятия «Энергоснабжающая компания по эксплуатации электрических сетей» «Облкоммунэнерго» «Ангарские электрические сети» (по согласованию)

Кобзарь Вячеслав Юрьевич - исполняющий обязанности начальника Управления по физической культуре и спорту администрации Ангарского городского округа

Липорев Алексей Сергеевич - заместитель начальника Ангарского отделения общества с ограниченной ответственностью «Иркутскэнергосбыт» (по согласованию)

Лысак Лариса Ивановна - начальник Управления образования администрации Ангарского городского округа

Соколов Андрей Александрович - заместитель главного инженера акционерного общества «Иркутскоблгаз» (по согласованию)

Таюрский Виктор Юрьевич - заместитель директора по общим вопросам Тепловой Электрической Централи-9 общества с ограниченной ответственностью «Байкальская Энергетическая Компания» (по согласованию)

Тюремин Виталий Михайлович - заместитель директора филиала – технический директор участка тепловых сетей Тепловой Электрической Централи-9 общества с ограниченной ответственностью «Байкальская Энергетическая Компания» (по согласованию)

Филатов Алексей Анатольевич - директор муниципального казенного учреждения «Служба по решению вопросов гражданской обороны и чрезвычайных ситуаций»

Чечеткин Сергей Александрович - заместитель начальника Управления по внегородским территориям администрации Ангарского городского округа

Чикалова Маргарита Юрьевна - начальник отдела по жилищно-коммунальному хозяйству Комитета по жилищно-коммунальному хозяйству, строительству, транспорту и связи администрации Ангарского городского округа

Шкабарня Марина Алексеевна - начальник Управления по культуре и молодежной политике администрации Ангарского городского округа

Мэр Ангарского городского округа С.А. Петров

Приложение № 2

УТВЕРЖДЕН
постановлением администрации
Ангарского городского округа
от 31.05.2023 № 854-па

ПЛАН
мероприятий по подготовке объектов жилищного фонда и социальной сферы,
расположенных на территории Ангарского городского округа,
к зимнему периоду 2023-2024 годов

	Вид работ									
	Кровли		Фасады			Внутренние санитарно-технические системы				
	Ремонт кровли, м2	Ремонт слуховых окон и жалюзийных заполнений, шт.	Ремонт фасадов (цоколей), м2	Герметизация швов, м	Ремонт и утепление оконных и дверных заполнений, шт.	Смена трубопроводов отопления, ГВС, ХВС, м	Смена запорно-регулирующей арматуры, шт.	Смена оборудования ИТП, шт.	Ремонт изоляции трубопроводов отопления, ГВС, ХВС, м3	Смена электропроводки, м
Общий запланированный объем по жилому фонду	2053	463	5794,5	2508,1	1132	4014	2407	523	577,88	6315
Общий запланированный объем по объектам социальной сферы	867	0	0	0	12	1034,8	8	7	0	8828

Мэр Ангарского городского округа С.А. Петров

Приложение № 3

УТВЕРЖДЕН
постановлением администрации
Ангарского городского округа
от 31.05.2023 № 854-па

ПЛАН
мероприятий по подготовке объектов электрического, водопроводно-канализационного, газового, теплоэнергетического хозяйства, расположенных на территории Ангарского городского округа, к эксплуатации в зимний период 2023-2024 годов

№ п/п	Наименование мероприятий	Общий запланированный объем	Срок исполнения	Ответственный исполнитель
	Электрическое хозяйство			
1	Текущий ремонт воздушных, кабельных линий, км	1270,758	2-3 квартал 2023 года	Филиал ОГУЭП «Облкоммунэнерго» «Ангарские электрические сети»
2	Текущий ремонт электрического оборудования трансформаторных подстанций, шт.	465	2-3 квартал 2023 года	
3	Капитальный ремонт, реконструкция воздушных, кабельных линий, км	8,733	2-3 квартал 2023 года	
4	Капитальный ремонт трансформаторов, шт.	45	2-3 квартал 2023 года	
5	Замена сгнивших опор, шт.	261	2-3 квартал 2023 года	
6	Испытание электрооборудования, шт.	43	2-3 квартал 2023 года	
7	Текущий ремонт электрического оборудования трансформаторных подстанций, шт.	12	2-3 квартал 2023 года	АО «Братская электросетевая компания»
8	Текущий ремонт воздушных, кабельных линий, км	11,305	2-3 квартал 2023 года	
9	Испытание электрооборудования, шт.	14	2-3 квартал 2023 года	

№ п/п	Наименование мероприятий	Общий запланированный объем	Срок исполнения	Ответственный исполнитель
10	Капитальный ремонт, реконструкция воздушных, кабельных линий, км	16,3	2-3 квартал 2023 года	Филиал ОАО «ИЭСК» «Центральные электрические сети»
11	Капитальный ремонт электрического оборудования трансформаторных подстанций, ед.	7	2-3 квартал 2023 года	
	Теплоэнергетическое хозяйство			
12	Проведение гидравлических испытаний магистральных и уличных трасс тепловых сетей на прочность и плотность, км	435,04	2-3 квартал 2023 года	Филиал ТЭЦ-9 ООО «Байкальская энергетическая компания»
13	Ремонт оборудования и трубопроводов тепловых сетей, км	1,693	2-3 квартал 2023 года	
14	Комплексное опробование и ремонт тепломеханического и электрического оборудования (пожарная сигнализация), шт.	10	2-3 квартал 2023 года	
15	Обеспечение готовности тепловых сетей к запуску на циркуляцию, км	435,04	15.09.2023	
16	Проведение противоаварийных тренировок и инструктажей по действиям в условиях резкого понижения температур наружного воздуха всему оперативному и оперативно-ремонтному персоналу	ТЭЦ-9 – 17.10.2023 УТС ТЭЦ-9 – 24.10.2023		
17	Проведение текущих ремонтов котлоагрегатов, шт.	11	2-3 квартал 2023 года	
18	Ремонт бойлерных установок с электрооборудованием, средствами контроля и измерений, шт.	9	2-3 квартал 2023 года	
19	Обеспечение неснижаемого запаса топлива, тыс. тонн	75,099	15.09.2023	
20	Тепловые сети (в двухтрубном исчислении) по всем видам собственности, км	435,04	2-3 квартал 2023 года	
21	Ветхие тепловые сети (в двухтрубном исчислении), км	1,693	2-3 квартал 2023 года	
22	Проведение текущих ремонтов котлоагрегатов, ед.	16	2-4 квартал 2023 года	Филиал ТЭЦ-10 ООО «Байкальская энергетическая компания»
23	Обеспечение неснижаемого запаса топлива, тыс. тонн	30,364	01.10.2023	
24	Проведение противоаварийных тренировок и инструктажей по действиям в условиях резкого понижения температур наружного воздуха всему оперативному и оперативно-ремонтному персоналу	4	3 квартал 2023 года	
	Мазутная котельная			ООО «Чистые ключи»
25	Гидравлические испытания котлов, оборудования, системы отопления	Котлы - 2 шт.	2-3 квартал 2023 года	
26	Промывка котлов, теплообменников	Котлы - 2 шт.	2 квартал 2023 года	
27	Очистка мазутных фильтров, шт.	6 шт.	2-3 квартал 2023 года	
28	Промывка и очистка мазутных подогревателей, шт.	3 шт.	2-3 квартал 2023 года	
	Угольная котельная			
29	Гидравлические испытания котлов, оборудования, системы отопления	Котлы - 2 шт.	2-3 квартал 2023 года	
30	Химическая промывка котлов, теплообменников, шт.	Котлы - 2 теплообменники - 2	2-3 квартал 2023 года	
31	Модернизация тепловых сетей по улицам Токарева, Полевая, Мичурина, км	1,30	2-3 квартал 2023 года	
32	Проведение тренировок по взаимодействию персонала при ликвидации аварийных ситуаций	ежеквартально	2-3 квартал 2023 года	
33	Проведение пробной топки оборудования	11.09.2023	2-3 квартал 2023 года	
34	Проведение гидравлических испытаний магистральных и уличных трасс тепловых сетей на прочность и плотность, км	4,196	2-3 квартал 2023 года	
35	Обеспечение готовности тепловых сетей к запуску на циркуляцию, км	4,196	2-3 квартал 2023 года	
	Водопроводно-канализационное хозяйство			
36	Ремонт водоколонок, шт.	8	2-3 квартал 2023 года	МУП АГО «Ангарский Водоканал»
37	Ремонт водопроводных колодцев, шт.	12	2-3 квартал 2023 года	
38	Ремонт канализационных колодцев, шт.	20	2-3 квартал 2023 года	
39	Утепление водопроводных колодцев, шт.	2 240	2-3 квартал 2023 года	
40	Подготовка и утепление артезианских скважин, шт.	10	2-3 квартал 2023 года	
41	Замена запорной арматуры, ед.	5	2-3 квартал 2023 года	
42	Перекладка сетей водоснабжения, п.м.	353	2-3 квартал 2023 года	
43	Перекладка канализационных сетей, п.м.	165	2-3 квартал 2023 года	
44	Замена пожарных гидрантов, шт.	7	2-3 квартал 2023 года	
45	Ремонт пожарных гидрантов, шт.	14	2-3 квартал 2023 года	
	Газовое хозяйство			
46	Обследование подземных газопроводов среднего и низкого давления приборным методом контроля, км	23,3	2-3 квартал 2023 года	Участок «Ангарскгоргаз» АО «Иркутскоблгаз»
47	Текущий ремонт газорегуляторный пункт, шкафной газорегуляторный пункт, ед.	13	2-3 квартал 2023 года	
48	Ремонт изоляционного покрытия на участках подземного газопровода выявленных приборным методом контроля, уч.	5	2-3 квартал 2023 года	
49	Текущий ремонт контрольных рубок, коверов, пикетов, ед.	3125	2-3 квартал 2023 года	
50	Диагностирование стальных подземных газопроводов, км	39,155	2-3 квартал 2023 года	
51	Покраска надземного газопровода, п.м	1817,48	2-3 квартал 2023 года	

Мэр Ангарского городского округа С.А. Петров

Российская Федерация
Иркутская область
АДМИНИСТРАЦИЯ
Ангарского городского округа

ПОСТАНОВЛЕНИЕ

31.05.2023 № 855-па

О программе проведения проверки готовности к отопительному периоду 2023-2024 годов

В целях своевременной и качественной подготовки к отопительному периоду 2022-2023 годов, руководствуясь Федеральным законом от 06.10.2003 № 131-ФЗ «Об общих принципах организации местного самоуправления в Российской Федерации», ст. 6 Федерального закона от 27.07.2010 № 190-ФЗ «О теплоснабжении», приказом Минэнерго России от 12.03.2013 № 103 «Об утверждении правил оценки готовности к отопительному периоду», Уставом Ангарского городского округа, администрация Ангарского городского округа

ПОСТАНОВЛЯЕТ:

1. Утвердить программу проведения проверки готовности к отопительному периоду 2023-2024 годов (Приложение № 1 к настоящему постановлению).
2. Утвердить состав комиссии по проведению проверки готовности к отопительному периоду 2023-2024 годов (Приложение № 2 к настоящему постановлению).
3. Утвердить перечень потребителей тепловой энергии, в отношении которых осуществляется проверка готовности к отопительному периоду 2022-2023 годов (Приложение № 3 к настоящему постановлению).
4. Утвердить перечень теплоснабжающих и теплосетевых организаций, в отношении которых осуществляется проверка готовности к отопительному периоду 2023-2024 годов (Приложение № 4 к настоящему постановлению).
5. Комитету по жилищно-коммунальному хозяйству, строительству, транспорту и связи администрации Ангарского городского округа (Шунова В.В.) ознакомить членов комиссии с настоящим постановлением.
6. Настоящее постановление вступает в силу со дня его подписания.
7. Настоящее постановление опубликовать в газете «Ангарские ведомости» и разместить на официальном сайте Ангарского городского округа в информационно–телекоммуникационной сети «Интернет».
8. Контроль исполнения настоящего постановления возложить на заместителя мэра Ангарского городского округа Сафронова А.С.

Мэр Ангарского городского округа С.А. Петров

Приложение № 1

УТВЕРЖДЕНА
постановлением администрации
Ангарского городского округа
от 31.05.2023 № 855-па

ПРОГРАММА
проведения проверки готовности
к отопительному периоду 2023-2024 годов

1. ОБЩИЕ ПОЛОЖЕНИЯ

1.1. Целью программы проведения проверки готовности к отопительному периоду 2022-2023 годов является оценка готовности к отопительному периоду путем проведения проверок готовности к отопительному периоду 2022-2023 годов теплоснабжающих и теплосетевых организаций, потребителей тепловой энергии, теплопотребляющие установки которых подключены (технологически присоединены) к системе теплоснабжения.

1.2. Проверка проводится на предмет соблюдения обязательных требований, установленных Правилами оценки, утвержденными приказом Министерства энергетики Российской Федерации от 12.03.2013 № 103 (далее – Правила), в соответствии с Федеральным законом от 27.07.2010 № 190-ФЗ «О теплоснабжении».

1.3. Руководителям хозяйствующих субъектов независимо от форм собственности, являющихся потребителями тепловой энергии на объектах жилищного фонда, социально-культурной сферы представить на рассмотрение комиссии по проведению проверки готовности к отопительному периоду 2023-2024 годов (далее – Комиссия) акты и паспорта готовности к эксплуатации в отопительный период 2023-2024 годов в сроки:

1) до 28 августа 2023 года – для объектов жилищного фонда;
2) до 4 сентября – для объектов социально-культурной сферы.

В паспортах готовности жилищного фонда указать сведения о наличии договоров на техническое обслуживание внутридомового газового оборудования с приложением актов.

Руководители теплоснабжающих и теплосетевых организаций предоставляют на рассмотрение Комиссии документы готовности к отопительному периоду в соответствии с Правилами в срок до 4 сентября 2023 года.

1.4. Сроки проведения проверки:

1.4.1. В отношении теплоснабжающих и теплосетевых организаций с 1 сентября по 30 октября 2023 года.

1.4.2. В отношении объектов жилищного фонда с 28 августа по 13 сентября 2023 года.

1.4.3. В отношении объектов социально-культурной сферы с 4 сентября по 14 сентября 2023 года.

2. ОСНОВНЫЕ ПОЛОЖЕНИЯ

2.1. Проверка готовности к отопительному периоду 2023-2024 годов осуществляется Комиссией.

2.2. Комиссия в целях проведения проверки рассматривает документы, подтверждающие выполнение требований по готовности, а при необходимости, проводит осмотр объектов проверки с выездом на место.

2.2.1.Проверку теплоснабжающих и теплосетевых организаций, потребителей тепловой энергии, расположенных на территории г. Ангарска организует председатель Комитета по жилищно-коммунальному хозяйству, строительству, транспорту и связи администрации Ангарского городского округа – Шунова В.В.

2.2.2.Проверку теплоснабжающих и теплосетевых организаций, потребителей тепловой энергии, расположенных на внегородских территориях организует начальник Управления по внегородским территориям Ангарского городского округа – Цыпенко И.Е.

2.3. Результаты проверки оформляются актом проверки готовности к отопительному периоду 2023-2024 годов в соответствии с Правилами.

2.3.1.Акты проверки готовности к отопительному периоду 2023-2024 годов, Паспорта, по результатам проверки теплоснабжающим и теплосетевым организациям, потребителям тепловой энергии, распложенным на территории г. Ангарска выдает Комитет по жилищно-коммунальному хозяйству, строительству, транспорту и связи администрации Ангарского городского округа.

2.3.2.Акты проверки готовности к отопительному периоду 2023-2024 годов, Паспорта, по результатам проверки теплоснабжающим и теплосетевым организациям, потребителям тепловой энергии, распложенным на внегородских территориях выдает Управление по внегородским территориям администрации Ангарского городского округа.

2.4. Паспорт готовности к отопительному периоду 2023-2024 годов (далее – Паспорт), выданный на основании акта проверки готовности к отопительному периоду 2023-2024 годов, составляется в соответствии с Правилами и выдается администрацией Ангарского городского округа.

3. ЗАКЛЮЧИТЕЛЬНЫЕ ПОЛОЖЕНИЯ

3.1. При проведении проверки готовности к отопительному периоду 2022-2023 годов для теплоснабжающих и теплосетевых организаций ожидаются следующие результаты:

3.1.1.Готовность тепловых нагрузок.

3.1.2.Соблюдение критериев надежности теплоснабжения, установленных техническими регламентами.

3.1.3.Наличие нормативных запасов топлива на источниках тепловой энергии.

3.1.4.Обеспечение качества теплоносителей.

3.1.5.Организация контроля режимов потребления тепловой энергии.

3.1.6.Организация коммерческого учета приобретаемой и реализуемой тепловой энергии.

3.1.7.Обеспечение безаварийной работы объектов теплоснабжения и надежного теплоснабжения потребителей тепловой энергии.

3.1.8.Наличие порядка ликвидации аварийных ситуаций в системах теплоснабжения с учетом взаимодействия тепло-, электро-, топливо-, и водоснабжающих организаций, потребителей тепловой энергии, ремонтно-строительных и транспортных организаций, а также органов местного самоуправления.

3.1.9.Проведение гидравлических и тепловых испытаний тепловых сетей.

3.1.10.Выполнение утвержденного плана подготовки к работе в отопительный период, в который включено проведение необходимого технического освидетельствования и диагностики оборудования, участвующего в обеспечении теплоснабжения.

3.1.11. Выполнение планового графика ремонта тепловых сетей и источников тепловой энергии.

3.1.12.Наличие договоров поставки топлива, не допускающих перебоев поставки и снижения установленных нормативов запасов топлива.

3.1.13.Работоспособность автоматических регуляторов при их наличии.

3.2. При проведении проверки готовности к отопительному периоду для потребителей тепловой энергии ожидаются следующие результаты:

3.2.1.Устранение выявленных в порядке, установленном законодательством Российской Федерации, нарушений в тепловых и гидравлических режимах работы тепловых энергоустановок.

3.2.2.Промывка оборудования и коммуникаций теплопотребляющих установок.

3.2.3.Выполнение плана ремонтных работ и качество их выполнения.

3.2.4.Технически исправное состояние тепловых сетей, принадлежащих потребителю тепловой энергии.

3.2.5.Утепление зданий (чердаки, лестничные клетки, подвалы), центральных тепловых пунктов, а также индивидуальных тепловых пунктов.

3.2.6.Технически исправное состояние трубопроводов, арматуры и тепловой изоляции в пределах тепловых пунктов.

3.2.7.Наличие и работоспособность приборов учета, работоспособность автоматических регуляторов при их наличии.

3.2.8.Работоспособность защиты систем теплопотребления.

3.2.9.Наличие паспортов теплопотребляющих установок, принципиальных схем и инструкций для обслуживающего персонала и соответствие их действительности.

3.2.10.Отсутствие прямых соединений оборудования тепловых пунктов с водопроводом и канализацией.

3.2.11.Плотность оборудования тепловых пунктов.

3.2.12.Наличие пломб на расчетных шайбах и соплах элеваторов.

3.2.13.Проведение испытаний оборудования теплопотребляющих установок на плотность и прочность.

3.2.14. Надежность теплоснабжения потребителей тепловой энергии с учетом климатических условий.

3.2.15.Сроки выдачи Паспортов определяются председателем комиссии, в случае его отсутствия заместителем председателя комиссии, в зависимости от особенностей климатических условий, но не позднее 15 сентября – для потребителей тепловой энергии, не позднее 1 ноября – для теплоснабжающих и теплосетевых организаций, не позднее 15 ноября – для муниципального образования «Ангарский городской округ».

Мэр Ангарского городского округа С.А. Петров

Приложение № 2

УТВЕРЖДЕН
постановлением администрации
Ангарского городского округа
от 31.05.2023 № 855-па

СОСТАВ
комиссии по проведению проверки готовности
к отопительному периоду 2023-2024 годов

Председатель комиссии:

Сафронов Андрей Сергеевич – заместитель мэра Ангарского городского округа

Заместители председателя комиссии:

Шунова Василина Витальевна – начальник Комитета по жилищно-коммунальному хозяйству, строительству, транспорту и связи администрации Ангарского городского округа

Попович Марина Витальевна – заместитель начальника Комитета по жилищно-коммунальному хозяйству, строительству, транспорту и связи администрации Ангарского городского округа

Секретарь комиссии:

Ведькал Инга Александровна – главный специалист сектора по инженерным коммуникациям отдела по жилищно-коммунальному хозяйству Комитета по жилищно-коммунальному хозяйству, строительству, транспорту и связи администрации Ангарского городского округа

Члены комиссии:

Алексеев Александр Лаврентьевич – директор Муниципального унитарного предприятия Ангарского городского округа «Ангарский Водоканал» (по согласованию)

Липорев Алексей Сергеевич – заместитель начальника Ангарского отделения общества с ограниченной ответственностью «Иркутскэнергосбыт» (по согласованию)

Полупан Николай Николаевич – директор филиала государственного унитарного энергетического предприятия «Энергоснабжающая компания по эксплуатации электрических сетей» «Облкоммунэнерго» «Ангарские электрические сети» (по согласованию)

Соколов Андрей Александрович – заместитель главного инженера акционерного общества «Иркутскоблгаз»

Таюрский Виктор Юрьевич – заместитель директора по общим вопросам Тепловой Электрической Централи-9 публичного акционерного общества «Иркутскэнерго» (по согласованию)

Тубукаев Александр Витальевич – директор Муниципального казенного учреждения «Служба муниципального хозяйства»

Тюремин Виталий Михайлович – исполняющий обязанности технического директора участка тепловых сетей Тепловой Электрической Централи-9 публичного акционерного общества «Иркутскэнерго» (по согласованию)

Фалютинская Наталья Владимировна – руководитель группы технического аудита по тепловой энергии Ангарского отделения общества с ограниченной ответственностью «Иркутскэнергосбыт» (по согласованию

Филатов Алексей Анатольевич – директор муниципального казенного учреждения «Служба по решению вопросов гражданской обороны и чрезвычайных ситуаций» (по согласованию)

Чечеткин Сергей Александрович – заместитель начальника Управления по внегородским территориям администрации Ангарского городского округа

Чикалова Маргарита Юрьевна – начальник отдела по жилищно-коммунальному хозяйству Комитета по жилищно-коммунальному хозяйству, строительству, транспорту и связи администрации Ангарского городского округа

Мэр Ангарского городского округа С.А. Петров

Приложение № 3

УТВЕРЖДЕН
постановлением администрации
Ангарского городского округа
от 31.05.2023 № 855-па

ПЕРЕЧЕНЬ
потребителей тепловой энергии, в отношении которых осуществляется проверка готовности к отопительному периоду 2023-2024 годов

№ п/п	Наименование организации	Наименование объекта, подключенного к тепловой энергии	Адрес
1	Муниципальное автономное дошкольное образовательное учреждение (далее – МАДОУ) детский сад общеразвивающего вида № 1	Здание детского сада	г. Ангарск, квартал 107, дом 8
		Здание детского сада	г. Ангарск, квартал 106, дом 12
2	Муниципальное бюджетное дошкольное образовательное учреждение (далее – МБДОУ) детский сад для детей раннего возраста № 2	Здание детского сада	г. Ангарск, квартал А, дом 21
3	МБДОУ детский сад № 3	Здание детского сада	г. Ангарск, квартал Б, дом 19
4	МБДОУ детский сад № 7	Здание детского сада	г. Ангарск, квартал 211, дом 19
		Здание детского сада	г. Ангарск, микрорайон Новый-4, дом 89
5	МБДОУ детский сад № 8	Здание детского сада	г. Ангарск, квартал 182, дом 3
		Здание детского сада	г. Ангарск, квартал 178, дом 17
6	МБДОУ детский сад компенсирующего вида № 9 «Бельчонок»	Здание детского сада	г. Ангарск, квартал 92, дом 7
7	МАДОУ детский сад комбинированного вида № 12	Здание детского сада	г. Ангарск, квартал 219, дом 6
8	МБДОУ детский сад общеразвивающего вида № 14	Здание детского сада	г. Ангарск, квартал 211, дом 12
		Здание детского сада	г. Ангарск, квартал 211, дом 15
9	МБДОУ детский сад для детей раннего возраста № 16	Здание детского сада	г. Ангарск, квартал 188, дом 5
10	МБДОУ детский сад № 18	Здание детского сада	г. Ангарск, квартал 80, дом 12

№ п/п	Наименование организации	Наименование объекта, подключенного к тепловой энергии	Адрес
11	МБДОУ детский сад комбинированного вида № 19	Здание детского сада	г. Ангарск, ул. Красная, дом 5
12	МБДОУ детский сад общеразвивающего вида № 25	Здание детского сада	г. Ангарск, квартал 188, дом 19
13	МБДОУ детский сад общеразвивающего вида № 26	Здание детского сада	г. Ангарск, квартал 72, дом 17
		Здание детского сада	г. Ангарск, квартал 72, дом 18
14	МБДОУ детский сад для детей раннего возраста № 27	Здание детского сада	г. Ангарск, квартал 182, дом 2
15	МАДОУ детский сад комбинированного вида № 29	Здание детского сада	г. Ангарск, микрорайон 17, дом 18
16	МБДОУ детский сад комбинированного вида № 31	Здание детского сада	г. Ангарск, квартал 179, дом 14
17	МБДОУ детский сад № 32	Здание детского сада	г. Ангарск, квартал 58, дом 25
18	МБДОУ детский сад комбинированного вида № 33	Здание детского сада	г. Ангарск, квартал 84, дом 10
19	МБДОУ детский сад № 34	Здание детского сада	г. Ангарск, квартал 81, дом 18
20	МБДОУ детский сад для детей раннего возраста № 35	Здание детского сада	г. Ангарск, квартал 47, дом 7
		Здание детского сада	г. Ангарск, квартал 47, дом 21
21	МБДОУ детский сад общеразвивающего вида № 36	Здание детского сада	г. Ангарск, квартал 192, дом 10
22	МАДОУ детский сад комбинированного вида № 37	Здание детского сада	г. Ангарск, квартал 85, дом 37
23	МБДОУ детский сад для детей раннего возраста № 38	Здание детского сада	г. Ангарск, квартал 82, дом 15
24	МБДОУ детский сад комбинированного вида № 43	Здание детского сада	Ангарский городской округ, п. Мегет, ул. Центральная, дом 7
25	МБДОУ детский сад присмотра и оздоровления № 44	Здание детского сада	г. Ангарск, квартал 86, дом 19
		Здание детского сада	г. Ангарск, квартал 86, дом 20
		Здание детского сада	г. Ангарск, квартал 88, дом 29
26	МАДОУ детский сад № 46	Здание детского сада	г. Ангарск, квартал 88, дом 28
		Здание детского сада	г. Ангарск, квартал 86, дом 17
27	МБДОУ детский сад общеразвивающего вида № 48	Здание детского сада	Ангарский городской округ, п. Мегет, ул. Калинина, дом 111
		Здание детского сада	Ангарский городской округ, п. Мегет, ул. Рождественская, дом 8
28	МБДОУ детский сад комбинированного вида № 49	Здание детского сада	г. Ангарск, микрорайон 6а, дом 11
29	МБДОУ детский сад № 50	Здание детского сада	г. Ангарск, квартал 50, дом 13
		Здание детского сада	г. Ангарск, квартал 60, дом 3
30	МАДОУ детский сад комбинированного вида № 53	Здание детского сада	г. Ангарск, микрорайон 7, дом 18
31	МАДОУ детский сад комбинированного вида № 54	Здание детского сада	г. Ангарск, микрорайон 7, дом 31
32	МБДОУ детский сад № 55	Здание детского сада	г. Ангарск, микрорайон 6, дом 8
33	МАДОУ детский сад комбинированного вида № 57	Здание детского сада	г. Ангарск, квартал 95, дом 21
34	МБДОУ детский сад комбинированного вида № 58	Здание детского сада	г. Ангарск, квартал 207/210, дом 19
35	МАДОУ детский сад комбинированного вида № 63	Здание детского сада	г. Ангарск, микрорайон 10, дом 58
36	МБДОУ детский сад № 65	Здание детского сада	г. Ангарск, квартал 82, дом 23
37	МАДОУ детский сад общеразвивающего вида № 67	Здание детского сада	г. Ангарск, квартал 92, дом 31
		Здание детского сада	г. Ангарск, квартал 92/93, дом 5
38	МБДОУ детский сад общеразвивающего вида № 70	Здание детского сада	г. Ангарск, квартал 93, дом 39
39	МБДОУ детский сад общеразвивающего вида № 71	Здание детского сада	г. Ангарск, квартал 93, дом 9
		Здание детского сада	г. Ангарск, квартал 91, дом 12
40	МБДОУ детский сад присмотра и оздоровления № 72	Здание детского сада	г. Ангарск, квартал 92, дом 20
41	МБДОУ детский сад комбинированного вида № 73	Здание детского сада	г. Ангарск, микрорайон 12, дом 17
42	МБДОУ детский сад общеразвивающего вида № 74	Здание детского сада	г. Ангарск, микрорайон 11, дом 16
43	МБДОУ детский сад комбинированного вида № 75	Здание детского сада	г. Ангарск, квартал 94, дом 32
44	МАДОУ детский сад № 76	Здание детского сада	г. Ангарск, микрорайон Цементный, ул. Достоевского, дом 9а
		Здание детского сада	г. Ангарск, микрорайон 29, дом 29
45	МБДОУ детский сад компенсирующего вида № 81	Здание детского сада	г. Ангарск, квартал 93, дом 34
		Здание детского сада	г. Ангарск, микрорайон 22, стр. 45
46	МБДОУ детский сад комбинированного вида № 82	Здание детского сада	г. Ангарск, квартал 85, дом 34
47	МБДОУ детский сад комбинированного вида № 85	Здание детского сада	г. Ангарск, квартал 18, дом 17
		Здание детского сада	г. Ангарск, квартал 19, дом 15
48	МБДОУ детский сад комбинированного вида № 86	Здание детского сада	г. Ангарск, микрорайон 9, дом 1
49	МБДОУ детский сад общеразвивающего вида № 87	Здание детского сада	г. Ангарск, квартал 35, дом 22
50	МБДОУ детский сад № 90	Здание детского сада	г. Ангарск, квартал 31, дом 21
51	МБДОУ детский сад общеразвивающего вида № 92	Здание детского сада	г. Ангарск, микрорайон 8, дом 9
52	МБДОУ детский сад № 93	Здание детского сада	г. Ангарск, микрорайон 8, дом 20
53	МБДОУ детский сад общеразвивающего вида № 94	Здание детского сада	г. Ангарск, квартал 89, дом 13
		Здание детского сада	г. Ангарск, квартал 89, дом 20

№ п/п	Наименование организации	Наименование объекта, подключенного к тепловой энергии	Адрес
54	МБДОУ детский сад общеразвивающего вида № 96	Здание детского сада	г. Ангарск, микрорайон 12, дом 15
55	МБДОУ детский сад комбинированного вида № 101	Здание детского сада	г. Ангарск, микрорайон 8, дом 55
56	МБДОУ детский сад общеразвивающего вида № 103	Здание детского сада	г. Ангарск, квартал 92/93, дом 23
57	МБДОУ детский сад комбинированного вида № 105	Здание детского сада	г. Ангарск, микрорайон 6а, дом 14
58	МБДОУ детский сад общеразвивающего вида № 106	Здание детского сада	г. Ангарск, микрорайон 19, дом 15
59	МБДОУ детский сад общеразвивающего вида № 107	Здание детского сада	г. Ангарск, микрорайон 15, дом 44
60	МБДОУ детский сад общеразвивающего вида № 108	Здание детского сада	г. Ангарск, микрорайон 15, дом 35
61	МБДОУ детский сад комбинированного вида № 110	Здание детского сада	г. Ангарск, микрорайон 19, дом 18
62	МБДОУ детский сад комбинированного вида № 111 «Сибирячок»	Здание детского сада	г. Ангарск, микрорайон 18, дом 24
63	МАДОУ детский сад комбинированного вида № 112	Здание детского сада	г. Ангарск, микрорайон 22, дом 7
64	МБДОУ детский сад комбинированного вида № 114	Здание детского сада	г. Ангарск, микрорайон 17, дом 16
65	МБДОУ детский сад № 115	Здание детского сада	г. Ангарск, квартал 75, дом 13
		Здание детского сада	г. Ангарск, квартал 76, дом 2
66	МБДОУ детский сад общеразвивающего вида № 116	Здание детского сада	г. Ангарск, микрорайон 12а, дом 28
67	МАДОУ детский сад комбинированного вида № 117 «Теремок»	Здание детского сада	г. Ангарск, микрорайон 12а, дом 16
		Здание детского сада	г. Ангарск, микрорайон 32, стр. 9
68	Муниципальное бюджетное общеобразовательное учреждение (далее – МБОУ) МБОУ «Средняя общеобразовательная школа № 3»	Здание школы	г. Ангарск, квартал 93, дом 25
69	МБОУ «Средняя общеобразовательная школа № 4»	Здание школы	г. Ангарск, микрорайон 6, дом 25
		Здание начальной школы	г. Ангарск, микрорайон 7, дом 20
		Здание дошкольного отделения	г. Ангарск, микрорайон 6, дом 28
70	МБОУ «Средняя общеобразовательная школа № 5»	Здание школы	г. Ангарск, микрорайон 8, дом 21
71	МБОУ «Средняя общеобразовательная школа № 6»	Здание школы	г. Ангарск, квартал 92, дом 21
72	МБОУ «Средняя общеобразовательная школа № 7»	Здание школы	г. Ангарск, микрорайон 11, дом 14
73	МБОУ «Средняя общеобразовательная школа № 9»	Здание школы	г. Ангарск, микрорайон 19, дом 16
74	МБОУ «Средняя общеобразовательная школа № 10 с углубленным изучением отдельных предметов» (два здания)	Здание школы	г. Ангарск, квартал 76, дом 10
		Здание начальной школы	г. Ангарск, квартал 89, дом 35
75	МБОУ «Средняя общеобразовательная школа № 11»	Здание школы	г. Ангарск, микрорайон Китой, ул. Трактовая, дом 15
		Здание дошкольного отделения	г. Ангарск, микрорайон Китой, ул. Партизанская, дом 33
76	МБОУ «Средняя общеобразовательная школа № 12»	Здание школы	г. Ангарск, квартал 120, дом 20
		Здание начальной школы	г. Ангарск, квартал 9, дом 1
77	МБОУ «Средняя общеобразовательная школа № 14»	Здание школы	г. Ангарск, ул. Сибирская, дом 16 (квартал 25, дом 3)
		Здание начальной школы	г. Ангарск, ул. Московская, дом 10 (квартал 37, дом 13)
78	МБОУ «Средняя общеобразовательная школа № 15»	Здание школы	г. Ангарск, микрорайон 6а, дом 16
79	МБОУ «Средняя общеобразовательная школа № 16»	Здание школы	Ангарский район, с. Одинск, ул. Школьная, дом 1
		Здание дошкольного отделения	Ангарский район, с. Одинск, ул. Победы, дом 7, пом. 2
80	МБОУ «Средняя общеобразовательная школа № 17»	Здание школы	г. Ангарск, микрорайон 17, дом 17
81	МБОУ «Средняя общеобразовательная школа № 19»	Здание школы	г. Ангарск, квартал 88, дом 34
82	МБОУ «Средняя общеобразовательная школа № 20»	Здание школы	г. Ангарск, квартал 95, дом 20
83	МБОУ «Основная общеобразовательная школа № 21»	Здание школы	г. Ангарск, микрорайон Цементный, ул. Лесная, дом 1
84	МБОУ «Основная общеобразовательная школа № 22»	Здание школы	г. Ангарск, микрорайон Юго-Восточный, квартал 4, дом 6
		Здание дошкольного отделения	г. Ангарск, микрорайон Юго-Восточный, квартал 2, дом 2
85	МБОУ «Средняя общеобразовательная школа № 24»	Здание школы	г. Ангарск, квартал 89, дом 27
86	МБОУ «Средняя общеобразовательная школа № 25»	Здание школы	г. Ангарск, квартал 212/219, дом 5
		Здание структурного подразделения	г. Ангарск, микрорайон Новый-4, дом 40

№ п/п	Наименование организации	Наименование объекта, подключенного к тепловой энергии	Адрес
87	МАОУ «Средняя общеобразовательная школа с углубленным изучением английского языка № 27»	Здание школы	г. Ангарск, квартал 80, дом 5
		Здание начальной школы	г. Ангарск, квартал 80, дом 21
88	МБОУ «Средняя общеобразовательная школа № 29»	Здание школы	г. Ангарск, микрорайон 15, дом 16
89	МБОУ «Средняя общеобразовательная школа № 30»	Здание школы	г. Ангарск, микрорайон 15, дом 34
90	МБОУ «Средняя общеобразовательная школа № 31»	Здание школы	г. Ангарск, квартал 72, дом 11
91	МБОУ «Средняя общеобразовательная школа № 32»	Здание школы	г. Ангарск, квартал 85, дом 32
92	МБОУ «Савватеевская средняя общеобразовательная школа»	Здание школы	Ангарский городской округ, с. Савватеевка, ул. Школьная, дом 46а
		Здание дошкольного отделения	Ангарский городской округ, с. Савватеевка, ул. Школьная, дом 43
93	МБОУ «Средняя общеобразовательная школа № 36»	Здание школы	г. Ангарск, ул. Энгельса, дом 14 (квартал 207/210, дом 3)
94	МБОУ «Средняя общеобразовательная школа № 37»	Здание школы	г. Ангарск, квартал 177, дом 11
		Здание школы	г. Ангарск, квартал 178, дом 6
95	МБОУ «Средняя общеобразовательная школа № 38»	Здание школы	г. Ангарск, квартал 94, дом 29
96	МБОУ «Средняя общеобразовательная школа № 39»	Здание школы	г. Ангарск, микрорайон 13, дом 20
97	МБОУ «Средняя общеобразовательная школа № 40»	Здание школы	г. Ангарск, микрорайон 10, дом 64
		Здание начальной школы	г. Ангарск, микрорайон 9, дом 35
		Здание дошкольного отделения	г. Ангарск, микрорайон 10, дом 59
98	МБОУ «Мегетская средняя общеобразовательная школа»	Здание школы	Ангарский городской округ, п. Мегет, пер. Школьный, дом 8
		Здание начальной школы	Ангарский городской округ, п. Мегет, ул. Детсадовская, дом 6
		Здание начальной школы	Ангарский городской округ, п. Мегет, пер. Школьный, дом 10
99	МБОУ для детей дошкольного и младшего школьного возраста «Начальная школа – детский сад № 1»	Здание школы	г. Ангарск, квартал 94, дом 31
		Здание школы	г. Ангарск, квартал 179, дом 13
100	МБОУ «Открытая (сменная) общеобразовательная школа»	Здание школы	г. Ангарск, квартал 94, дом 29
101	МБОУ «Гимназия № 1»	Здание школы	г. Ангарск, микрорайон 7а, стр. 17
		Здание дошкольного отделения	г. Ангарск, квартал 178, дом 10/1
102	МАОУ «Гимназия № 8»	Здание школы	г. Ангарск, микрорайон 18, дом 15
		Здание дошкольного отделения	г. Ангарск, микрорайон 18, дом 14
103	МАОУ «Ангарский лицей № 1»	Здание школы	г. Ангарск, квартал 72, дом 21, пом. 1
104	МАОУ «Ангарский лицей № 2 имени М.К. Янгеля»	Здание школы	г. Ангарск, квартал 211, дом 18
		Здание школы	г. Ангарск, квартал 189, дом 3
105	Муниципальное бюджетное учреждение дополнительного образования (далее – МБУДО) «Музей Победы»	Здание учреждения дополнительного образования	г. Ангарск, микрорайон 12а, дом 15а
106	МБУДО «Центр развития творчества детей и юношества «Гармония»	Здание учреждения дополнительного образования	г. Ангарск, квартал А, дом 20
		Здание учреждения дополнительного образования	г. Ангарск, квартал А, дом 20/3
		Здание учреждения дополнительного образования	г. Ангарск, квартал А, дом 22
107	МБУДО «Дворец творчества детей и молодежи»	Здание учреждения дополнительного образования	г. Ангарск, квартал 64, дом 1
		Здание учреждения дополнительного образования	г. Ангарск, квартал 64, стр. 1/1
		Здание учреждения дополнительного образования	г. Ангарск, квартал 47, дом 18, пом. 3
108	МБУДО «Станция юных техников»	Здание учреждения дополнительного образования	г. Ангарск, квартал 34, дом 1
		Здание учреждения дополнительного образования	г. Ангарск, квартал 89, дом 22
109	МБУДО «Военно-патриотическая школа «Мужество» имени Юрия Алексеевича Болдырева»	Здание учреждения дополнительного образования	г. Ангарск, квартал «Б», дом 16

№ п/п	Наименование организации	Наименование объекта, подключенного к тепловой энергии	Адрес
110	Муниципальное автономное учреждение (далее – МАУ) «Комбинат детского питания»	Здание учреждения	г. Ангарск, квартал 120, стр. 5
		Здание учреждения	г. Ангарск, квартал 81, дом 6
111	Муниципальное бюджетное учреждение (далее – МБУ) культуры Ангарского городского округа «Централизованная библиотечная система»	Здание библиотеки № 4	г. Ангарск, квартал 94, дом 8
		Здание библиотеки № 3	г. Ангарск, квартал 63, дом 1
		Здание библиотеки № 1	г. Ангарск, квартал 206, дом 3
112	МБУ культуры города Ангарска «Городской музей»	Здание Музея часов	г. Ангарск, ул. К. Маркса, дом 31
113	МАУ города Ангарска «Дворец культуры «Нефтехимик»	Здание ДК «Нефтехимик»	г. Ангарск, квартал 63, стр. 1
114	МАУ культуры «Дворец культуры «Энергетик»	Здание ДК «Энергетик»	г. Ангарск, ул. Кирова, дом 2
		Здание ДК «Лесник»	г. Ангарск, микрорайон Китой, ул. Трактовая, дом 34а
		Здание ДВ «Победа»	г. Ангарск, квартал 28/29, дом 2
115	МБУДО «Центральная детская школа искусств»	Здание школы	г. Ангарск, ул. Глинки, дом 24
116	МБУДО «Детская художественная школа №1»	Здание школы № 1	г. Ангарск, ул. Маяковского, дом 26
		Здание школы № 2	г. Ангарск, ул. Маяковского, дом 31
117	МБУДО «Детская школа искусств № 2»	Здание школы	г. Ангарск, ул. Красная, дом 5
118	МБУДО «Детская школа искусств № 3»	Здание школы искусств	г. Ангарск, микрорайон 9, дом 83
119	МБУДО «Детская школа искусств № 4»	Здание школы	г. Ангарск, микрорайон 12, дом 14
120	Муниципальное автономное учреждение дополнительного образования (далее – МАУДО) Ангарского городского округа «Молодежный центр «Перспектива»	Здание ДК «Бытовик»	г. Ангарск, ул. Гражданская, дом 5
		Здание МЦ «Лифт»	г. Ангарск, квартал 212, дом 15
		Здание АГБ № 1	г. Ангарск, микрорайон Цементный, ул. Лесная, дом 11
121	МАУ Ангарского городского округа «Дом культуры «Нива»	Здание ДК «Нива»	Ангарский городской округ, с. Савватеевка, ул. Клубная, дом 2
122	Муниципальное бюджетное учреждение дополнительного образования «Спортивная школа (далее – МБУДО СШ) «Ермак»	Здание спортивной школы	г. Ангарск, квартал 206, дом 6, пом. 2
		Здание обогрева	г. Ангарск, квартал 192, стр. 9
		Здание хозяйственного корпуса	г. Ангарск, микрорайон 19, дом 16/1
		Здание спортивной школы	г. Ангарск, ул. Глинки, дом 24
123	МБУДО СШ «Сибирь»	Помещение спортивной школы	г. Ангарск, микрорайон 12а, дом 7а
124	МБУ дополнительного образования «Спортивная школа олимпийского резерва (далее – МБУДО СШОР) «Ангара»	Плавательный бассейн	г. Ангарск, квартал 71, дом 2/1
		Спортивный комплекс	г. Ангарск, квартал 71, дом 2
		Хозяйственное здание	г. Ангарск, квартал 71, дом 2/6
		Гаражные боксы	г. Ангарск, квартал 71, дом 2/4
125	МБУДО СШОР «Сибиряк»	Здание ДС «Сибиряк»	г. Ангарск, квартал 71, дом 1
		Здание (легкоатлетический манеж)	г. Ангарск, квартал 71, дом 6
126	МБУДО «Спортивная школа по горным лыжам»	Здание учебно-административного корпуса	3-й км автодороги, Ангарский городской округ, с. Савватеевка, стр. 2/2
		Здание гаражей	г. Ангарск, квартал 92, стр. 9, пом. 1
127	МАУ ДО АГО СШ «Лыжно-биатлонный комплекс «Ангарский»	Здание «Лыжная база»	г. Ангарск, квартал 189, дом 1, пом. 173
		Здание «Центр подготовки Биатлона»	г. Ангарск, квартал 189, дом 9
128	МАУ Ангарского городского округа «Ангара»	Здание западной трибуны	г. Ангарск, квартал 71, стр. 2/2
		Здание восточной трибуны	г. Ангарск, квартал 71, стр. 2/2
129	МАУ города Ангарска «Ермак»	Нежилое помещение. Малая арена	г. Ангарск, квартал 192, стр. 8
		Компрессорная, нежилое помещение	г. Ангарск, квартал 192, стр. 6, литер Г
		Нежилое помещение. Дворец спорта «Ермак»	г. Ангарск, квартал 192, стр. 6, литер А
Управляющие организации, ТСН, ТСЖ			
1	Общество с ограниченной ответственностью «НАШ ДОМ+»	Многоквартирные дома	г. Ангарск, микрорайон 17, дома: 1, 2, 3, 4, 5, 6, 7,11, 12, 13, 14, 20, 21
		Многоквартирные дома	г. Ангарск, микрорайон 17а, дома: 10, 22, 23, 24, 25, 26, 27, 28
		Многоквартирные дома	г. Ангарск, микрорайон 18, дома: 1, 2, 3, 4, 5, 7, 8, 9, 10, 11, 12, 13, 19, 22, 23
		Многоквартирный дом	г. Ангарск, микрорайон 19, дом 10
		Многоквартирные дома	г. Ангарск, микрорайон 30, дома: 5, 6, 7
		Многоквартирные дома	г. Ангарск, микрорайон 32, дома: 1, 4, 5; 20
		Многоквартирные дома	г. Ангарск, микрорайон 33, дома: 1, 8, 9, 10, 11
		Многоквартирные дома	г. Ангарск, микрорайон 34, дома: 1, 54

ОФИЦИАЛЬНЫЕ НОВОСТИ АГО

№ п/п	Наименование организации	Наименование объекта, подключенного к тепловой энергии	Адрес
2	Общество с ограниченной ответственностью «Агата-плюс»	Многоквартирные дома	г. Ангарск, квартал 58, дома: 21, 29, 31, 32
		Многоквартирный дом	г. Ангарск, квартал 76, дом 15
		Многоквартирные дома	г. Ангарск, квартал 91, дома: 1, 3, 4, 5, 7, 8, 9, 11, 14, 16, 18
		Многоквартирные дома	г. Ангарск, квартал 89, дома: 1, 3, 5, 6, 7, 9, 10, 11, 14, 15, 16, 18, 26, 28, 29
		Многоквартирные дома	г. Ангарск, квартал 93, дома: 1, 2, 3, 4/4а, 5, 6, 7, 10, 11, 12, 16, 17, 17а, 18, 19, 21, 22, 26, 27, 29, 31, 32, 33, 35, 101
		Многоквартирный дом	г. Ангарск, квартал 94, дом 28
		Многоквартирные дома	г. Ангарск, квартал 99, дома: 2, 3, 4, 5, 6
		Многоквартирные дома	г. Ангарск, квартал 100, дома: 1, 3, 4, 6, 7, 8, 10, 11, 12
		Многоквартирные дома	г. Ангарск, квартал 102, дома: 1, 2, 3
		Многоквартирный дом	г. Ангарск, квартал 103, дом 4
		Многоквартирный дом	г. Ангарск, квартал 107, дом 9
		Многоквартирные дома	г. Ангарск, квартал Л, дома: 1, 2, 3
3	ООО Управляющая Компания «Центр Ангарск»	Многоквартирные дома	г. Ангарск, квартал 1, дома: 1, 2, 3, 5 ,7, 8, 11, 12, 13, 15, 16, 17, 18, 19, 20, 22, 23, 24, 25, 26, 27, 28
		Многоквартирные дома	г. Ангарск, квартал 2, дома: 1, 2, 3, 4, 5
		Многоквартирные дома	г. Ангарск, квартал 17, дома: 2, 3, 4, 5
		Многоквартирные дома	г. Ангарск, квартал 18, дома: 1, 2, 5, 6, 7, 8, 9, 10, 11, 12, 13, 14, 16, 18, 19, 20
		Многоквартирные дома	г. Ангарск, квартал 25, дома: 1, 2, 4, 5, 6, 7, 8, 9, 10, 11, 12, 13, 14, 15, 16, 17, 18, 19, 20, 21, 22
		Многоквартирные дома	г. Ангарск, квартал 26, дома: 1, 3, 4, 5, 7, 8, 9, 11, 12, 13, 14, 15
		Многоквартирные дома	г. Ангарск, квартал 27, дома: 1, 3, 4, 5, 6, 7, 8, 9, 10, 11, 13, 14, 15, 16, 17, 18, 19, 20
		Многоквартирные дома	г. Ангарск, квартал 35, дома: 1, 2, 3, 4, 5, 6, 7, 8, 9, 10, 11, 12, 13, 14, 15, 16, 17, 18, 19, 20, 21
		Многоквартирные дома	г. Ангарск, квартал 37, дома: 1, 2, 3, 5, 6, 7, 8, 9, 10, 11
		Многоквартирные дома	г. Ангарск, квартал 38, дома: 1, 2, 3, 4, 5, 7, 8, 9, 10, 12, 13, 15, 17, 26
		Многоквартирные дома	г. Ангарск, квартал 47, дома: 8, 11, 13, 15, 16
		Многоквартирные дома	г. Ангарск, квартал 49, дома: 1, 2, 3, 4, 5, 6, 8, 9, 11, 12, 13, 15, 16, 17, 18, 19
		Многоквартирные дома	г. Ангарск, квартал 50, дома: 1, 2, 3, 4, 5, 6, 7, 8, 9, 10, 11, 12, 14, 16, 17, 18, 19, 20
		Многоквартирные дома	г. Ангарск, квартал 51, дома: 3, 4, 5, 6, 7, 10, 11, 14, 15, 16, 17, 18, 19, 20, 21, 22, 23, 24, 25
		Многоквартирные дома	г. Ангарск, квартал 59, дома: 10, 11, 12, 13, 16, 18, 19, 20, 21, 26, 30, 31, 32, 33
		Многоквартирные дома	г. Ангарск, квартал 60, дома: 2, 4, 5/6, 7, 8, 9, 10, 11, 14, 19, 22, 23, 25, 26, 27, 28, 29, 30, 31, 32, 35
		Многоквартирные дома	г. Ангарск, квартал 61, дома: 2, 4, 7, 8, 12, 14, 15, 16, 17, 18, 20, 21, 22
		Многоквартирные дома	г. Ангарск, квартал 72, дома: 1, 2, 4, 5, 6, 7, 8, 9, 10, 12, 13, 14, 14а, 16
		Многоквартирные дома	г. Ангарск, квартал 73, дома: 1, 2, 3, 4, 5, 6, 7, 10, 11
		Многоквартирные дома	г. Ангарск, квартал 74, дома: 2, 4а, 4б, 5, 6, 7, 9, 10, 11
		Многоквартирные дома	г. Ангарск, микрорайон Цементный, ул. Достоевского, дома: 2, 3, 4, 5, 7, 9, 10, 11, 12
		Многоквартирные дома	г. Ангарск, микрорайон Цементный, ул. Клубная, дома: 3, 9, 10, 11, 13
		Многоквартирные дома	г. Ангарск, микрорайон Цементный, ул. Лесная, дома: 1а, 1б, 3, 4, 5, 6, 7
		Многоквартирные дома	г. Ангарск, микрорайон Цементный, ул. Фурманова, дома: 4, 6
		Многоквартирные дома	г. Ангарск, микрорайон Цементный, ул. Баумана, дома: 1, 2, 4, 5, 6, 7
		Многоквартирные дома	г. Ангарск, микрорайон Цементный, ул. Бабушкина, дома: 2, 5, 6, 9, 10, 12, 13, 14, 18, 19, 20, 21
		Многоквартирные дома	г. Ангарск, микрорайон Шеститысячник, квартал 56, дома: 2, 3, 4, 5, 6

№ п/п	Наименование организации	Наименование объекта, подключенного к тепловой энергии	Адрес
4	Общество с ограниченной ответственностью «Территориальная ремонтно-эксплуатационная компания»	Многоквартирные дома	г. Ангарск, квартал 51, дома: 9, 12, 26, 27, 28
		Многоквартирные дома	г. Ангарск, квартал 55, дома: 1, 2, 3, 6, 7, 11, 14, 15, 16, 17, 18, 19, 20, 22, 27, 30
		Многоквартирные дома	г. Ангарск, микрорайон 30, дома: 1, 8, 9
		Многоквартирный дом	г. Ангарск, микрорайон 32, дом 3
		Многоквартирные дома	г. Ангарск, квартал 58, дома: 1, 2, 3, 4, 5, 6, 7, 8, 9, 11, 12, 13, 14, 15, 16, 17, 18, 19, 20, 22, 24, 26, 27, 28, 30
		Многоквартирные дома	г. Ангарск, квартал 59, дома: 2, 3, 17, 18, 22, 23
		Многоквартирный дом	г. Ангарск, квартал 60, дом 7
		Многоквартирный дом	г. Ангарск, квартал 73, дом 8
		Многоквартирные дома	г. Ангарск, квартал 75, дома: 1, 2, 3, 4, 5, 6, 8, 9, 11, 12, 14, 17, 18, 19, 20, 22
		Многоквартирные дома	г. Ангарск, квартал 76, дома: 1, 3, 4, 7, 8, 9, 11, 12, 14, 16, 17, 18, 19
		Многоквартирные дома	г. Ангарск, квартал 77, дома: 1, 2, 4, 5, 9, 12
		Многоквартирные дома	г. Ангарск, квартал 78, дома: 8, 9, 10
		Многоквартирные дома	г. Ангарск, квартал 106, дома: 2, 3, 4, 5, 6, 7А, 7Б, 7В, 8, 10, 11
		Многоквартирные дома	г. Ангарск, квартал 107, дома: 1, 3, 4, 6, 7, 10, 12, 13, 14, 15
5	Общество с ограниченной ответственностью «Управляющая Компания Бастион»	Многоквартирный дом	г. Ангарск, квартал 84, дом 5
		Многоквартирные дома	г. Ангарск, квартал 59, дома: 6, 7, 24, 25
		Многоквартирные дома	г. Ангарск, квартал 60, дома: 4, 8, 9, 12, 13, 29, 31, 36
		Многоквартирный дом	г. Ангарск, квартал 47, дом 1
6	Общество с ограниченной ответственностью «УК «ЖЭУ-6»	Многоквартирные дома	г. Ангарск, микрорайон 11, дома: 1/2, 3, 4, 5, 6, 7, 7а, 8, 9, 10, 11, 12, 13, 15, 18, 19, 20
		Многоквартирные дома	г. Ангарск, микрорайон 12, дома: 1, 2, 3, 4, 5, 6, 7, 8, 9, 10, 11, 11а, 12, 13, 14, 19, 30
		Многоквартирные дома	г. Ангарск, микрорайон 12а, дома: 4, 5, 6, 7а, 8, 9, 10, 11, 12, 15
		Многоквартирные дома	г. Ангарск, микрорайон 13, дома: 1, 2, 3, 4, 5, 7, 8, 9, 10, 11, 12, 13, 14, 14а, 15, 16, 17, 23, 24, 24а, 26
7	Общество с ограниченной ответственностью «ЖилКом»	Многоквартирные дома	г. Ангарск, квартал 92, дома: 1, 2, 3, 4, 5,14, 15, 18, 19, 24, 25, 26, 27, 28
		Многоквартирные дома	г. Ангарск, квартал 92/93, дома: 2, 3, 4, 7, 7а, 8, 9, 10, 12, 13, 14, 16, 17, 19, 21
		Многоквартирные дома	г. Ангарск, квартал 94, дома: 1, 2, 3, 3а/3б, 4, 5, 9, 10, 11, 12, 13, 14, 15, 16, 18, 19, 20, 21, 22, 23, 25, 26, 27, 101, 102, 103, 104, 105, 106
		Многоквартирные дома	г. Ангарск, квартал 95, дома: Б, 1, 3, 6, 8, 9, 18, 22, 23, 24
		Многоквартирные дома	г. Ангарск, квартал 95б, дома: 1, 2, 3
		Многоквартирные дома	г. Ангарск, квартал 96, дома: 1, 2, 3, 4
		Многоквартирный дом	г. Ангарск, квартал 283, дом 1
		Многоквартирные дома	г. Ангарск, квартал 278, дома: 1, 3, 4, 5, 6, 8
		Многоквартирные дома	г. Ангарск, квартал 277, дома: 17/17а, 18, 19
		Многоквартирные дома	г. Ангарск, квартал 271, дома: 1, 2, 3, 4, 5, 11, 12
		Многоквартирные дома	г. Ангарск, микрорайон 6, дома: 1, 3, 4, 6, 9, 11, 12, 13/13а, 14, 15, 18, 19, 20, 21
		Многоквартирные дома	г. Ангарск, микрорайон 6а, дома: 1, 2, 3, 4, 5, 7, 8, 9, 9а, 10,13, 15, 15б, 17, 18, 21, 23в, 25, 26, 27, 28, 29, 30, 31, 40, 41, 45, 48
		Многоквартирные дома	г. Ангарск, микрорайон 7а, дома: 1, 2, 3, 5, 6, 7, 8, 9, 10
		Многоквартирные дома	г. Ангарск, микрорайон 7, дома: А, Б, В, Г, 1, 3, 4, 5, 6, 7, 8, 9, 10, 11, 12, 12а, 13, 14б, 15, 16, 17, 24, 28
		Многоквартирные дома	г. Ангарск, микрорайон 29, дома: 2, 4, 6а, 7, 10, 20, 25, 28

№ п/п	Наименование организации	Наименование объекта, подключенного к тепловой энергии	Адрес
8	Общество с ограниченной ответственностью «Комфорт»	Многоквартирные дома	г. Ангарск, микрорайон Китой, ул. Партизанская, дома: 46, 48
		Многоквартирный дом	г. Ангарск, микрорайон Китой, ул. Заводская, дом 11
		Многоквартирные дома	г. Ангарск, микрорайон Китой, ул. Коммунистическая, дома: 1, 3, 5
		Многоквартирные дома	г. Ангарск, микрорайон Китой, ул. 1-ая Озерная, дома: 1, 3
		Многоквартирные дома	г. Ангарск, микрорайон Китой, ул. Советская, дома: 1, 4, 6
		Многоквартирный дом	г. Ангарск, микрорайон Майск, ул. Театральная, дом 9
		Многоквартирные дома	г. Ангарск, микрорайон Майск, ул. Тельмана, дома: 9, 11
		Многоквартирный дом	г. Ангарск, микрорайон Майск, ул. Комсомольская, дом 15
		Многоквартирные дома	г. Ангарск, микрорайон Майск, ул. Железнодорожная, дома: 12, 14
		Многоквартирные дома	г. Ангарск, микрорайон 15, дома: 13, 15
		Многоквартирный дом	г. Ангарск, квартал 19, дом 9
		Многоквартирный дом	г. Ангарск, квартал 35, дом 2
		Многоквартирные дома	г. Ангарск, микрорайон Цементный, ул. Бабушкина, дома: 1, 10, 17, 22
		Многоквартирный дом	г. Ангарск, микрорайон Цементный, ул. Баумана, дом 3
		Многоквартирные дома	г. Ангарск, микрорайон Цементный, ул. Достоевского дома: 1, 10
		Многоквартирные дома	г. Ангарск, микрорайон Цементный, ул. Фурманова, дома: 3, 8, 9, 10
9	Региональное строительно-промышленное открытое акционерное общество «Дирекция объединенных строительных трестов»	Многоквартирные дома	г. Ангарск, микрорайон 15, дома: 1, 5, 6, 8, 9, 10, 11, 12, 15, 17, 18, 19, 22, 24, 25, 26, 27, 28, 29, 30, 31а, 31б, 32, 36, 36в, 37, 38, 39, 40, 41а, 41б, 43, 51, 52, 54
		Многоквартирный дом	г. Ангарск, микрорайон 10, дом 55
		Многоквартирные дома	г. Ангарск, микрорайон 32, дома: 2, 3, 7, 8
		Многоквартирные дома	г. Ангарск, микрорайон 33, дома: 2, 3, 5, 6, 7
		Многоквартирные дома	г. Ангарск, квартал А, дома: 1, 2, 3, 4, 5, 6, 7, 9, 10, 11, 12, 13, 14, 15, 16, 17, 18
		Многоквартирные дома	г. Ангарск, квартал Б, дома: 1, 5, 6, 7, 8, 9, 10, 11, 12, 13, 14, 15, 17, 18
		Многоквартирные дома	г. Ангарск, квартал 177, дома: 1, 3, 4, 5, 6, 7, 7а, 8, 9, 10, 13, 14, 15, 16в, 16г, 16д, 17, 18, 19, 20
		Многоквартирные дома	г. Ангарск, квартал 178, дома: 1, 4, 5, 7, 8, 9, 11, 12, 13, 14, 15, 16
		Многоквартирные дома	г. Ангарск, квартал 179, дома: 1, 2, 3, 4, 5, 6, 7, 8, 9, 10, 11, 12
		Многоквартирные дома	г. Ангарск, квартал 182, дома: 1, 4, 5, 6, 7, 8, 9, 13, 14, 15, 16
		Многоквартирные дома	г. Ангарск, квартал 188, дома: 1, 6, 7, 8, 10, 11, 12, 13, 14, 15, 16, 17, 18
		Многоквартирные дома	г. Ангарск, квартал 189, дома: 1, 2, 4, 5, 6, 7, 8, 10, 11, 12, 13, 15
		Многоквартирный дом	г. Ангарск, квартал 192, дом 1
		Многоквартирный дом	г. Ангарск, квартал 205, дом 13
		Многоквартирные дома	г. Ангарск, квартал 206, дома: 2, 3, 4, 5
		Многоквартирные дома	г. Ангарск, квартал 207/210, дома: 1, 2, 4, 5, 6, 7, 8, 10, 11, 12, 13, 14, 16, 18, 20, 21, 22
		Многоквартирные дома	г. Ангарск, квартал 211, дома: 1, 2, 3, 4, 6, 7, 8, 9, 11, 13, 14, 16
		Многоквартирные дома	г. Ангарск, квартал 212, дома: 6, 7, 8, 9, 10, 11, 14, 15
		Многоквартирные дома	г. Ангарск, квартал 219, дома: 1, 2, 3, 4, 10, 13, 16
		Многоквартирные дома	г. Ангарск, квартал 221, дома: 5, 6, 7, 8, 9
		Многоквартирный дом	г. Ангарск, квартал 225а, дом 1

№ п/п	Наименование организации	Наименование объекта, подключенного к тепловой энергии	Адрес
10	Общество с ограниченной ответственностью «ОЖКО»	Многоквартирные дома	г. Ангарск, микрорайон 10, дома: 46, 47, 48, 49
		Многоквартирный дом	г. Ангарск, микрорайон 15, дом 2
		Многоквартирные дома	г. Ангарск, микрорайон 19, дома: 2, 4, 5, 6а, 6 б, 7, 8, 9, 10а, 11, 12, 13
		Многоквартирные дома	г. Ангарск, микрорайон 22, дома: 1, 2, 3, 4, 5, 11, 12, 14, 15, 16, 41
		Многоквартирные дома	г. Ангарск, квартал 95, дома: 4, 5, 7
11	Общество с ограниченной ответственностью «Управляющая Компания «Жилищное Управление»	Многоквартирные дома	г. Ангарск, микрорайон 8, дома: 1, 2, 3, 4, 5, 6, 7, 10, 11, 12, 13,14, 15, 17, 18, 29, 91, 91а, 92, 95, 101
		Многоквартирные дома	г. Ангарск, микрорайон 9, дома: 22, 23, 24, 25, 27, 85, 86, 87, 89, 90, 100
		Многоквартирные дома	г. Ангарск, микрорайон 10, дома: 31, 32, 33, 34, 35, 36, 37, 38, 39, 41, 43, 44, 45, 47б, 50, 51, 57, 98, 99
		Многоквартирные дома	г. Ангарск, квартал 80, дома: 1, 2, 3, 4, 7, 8, 9, 10, 14, 15, 16, 17
		Многоквартирные дома	г. Ангарск, квартал 81, дома: 1, 2, 5, 8, 11, 12, 14, 15
		Многоквартирные дома	г. Ангарск, квартал 82, дома: 1, 2, 5, 6, 7, 8, 11, 13, 16, 17, 18, 19, 20, 21
		Многоквартирные дома	г. Ангарск, квартал 84, дома: 2, 3, 6, 7, 8, 9, 12, 14, 15, 16, 18, 19, 20, 21, 24, 25, 26, 27
		Многоквартирные дома	г. Ангарск, квартал 85, дома: 1, 2, 3, 4, 5, 6, 7, 8, 10, 11, 14, 15, 19, 20, 21, 22, 24, 91, 92, 93
		Многоквартирные дома	г. Ангарск, квартал 85а, дома: 13, 15
		Многоквартирные дома	г. Ангарск, квартал 86, дома: 3, 5, 8, 10, 11, 13, 14, 15, 16, 40
		Многоквартирные дома	г. Ангарск, квартал 88, дома: 1, 7, 8, 9, 11, 13, 14, 15, 16, 17, 18, 19, 20, 21, 22, 24, 25
		Многоквартирные дома	г. Ангарск, квартал 95, дома: 11, 12, 13, 14, 15
		Многоквартирные дома	г. Ангарск, квартал 725, дома: 2, 16
		Многоквартирный дом	г. Ангарск, квартал 76, дом 6
12	Общество с ограниченной ответственностью «Гармония»	Многоквартирные дома	г. Ангарск, микрорайон 9, дома: 28, 91
		Многоквартирный дом	г. Ангарск, микрорайон 10, дом 42
		Многоквартирные дома	г. Ангарск, микрорайон 30, дома: 20а/б, 21а/б, 26а/б, 27а/б
		Многоквартирные дома	г. Ангарск, микрорайон 32, дома: 19, 23
		Многоквартирные дома	г. Ангарск, квартал 1, дома: 1, 4, 9, 10, 14
		Многоквартирные дома	г. Ангарск, квартал 24, дома: 2, 13
		Многоквартирные дома	г. Ангарск, квартал 38, дома: 11, 14, 16
		Многоквартирные дома	г. Ангарск, квартал 47, дома: 10, 14, 29
		Многоквартирные дома	г. Ангарск, квартал 49, дома: 7, 12, 13, 18
		Многоквартирные дома	г. Ангарск, квартал 50, дома: 10, 14, 15
		Многоквартирный дом	г. Ангарск, квартал 51, дом 2
		Многоквартирные дома	г. Ангарск, квартал 55, дома: 4, 5, 8, 9, 10, 21, 24, 25, 26, 28, 31, 32, 33
		Многоквартирный дом	г. Ангарск, квартал 58, дом 23
		Многоквартирные дома	г. Ангарск, квартал 59, дома: 5, 15, 27, 34
		Многоквартирные дома	г. Ангарск, квартал 60, дома: 1, 15, 16, 17, 18, 20, 21, 23, 37, 38
		Многоквартирный дом	г. Ангарск, квартал 61, дом 19
		Многоквартирный дом	г. Ангарск, квартал 73, дом 9
		Многоквартирный дом	г. Ангарск, квартал 74, дом 12
		Многоквартирные дома	г. Ангарск, квартал 75, дома: 7, 10, 23
		Многоквартирные дома	г. Ангарск, квартал 78, дома: 1, 2, 11, 12, 13, 15
		Многоквартирный дом	г. Ангарск, квартал 81, дом 9
		Многоквартирный дом	г. Ангарск, квартал 82, дом 10
		Многоквартирный дом	г. Ангарск, квартал 84, дом 22
		Многоквартирный дом	г. Ангарск, квартал 85, дом 16
		Многоквартирный дом	г. Ангарск, квартал 86, дом 6
		Многоквартирные дома	г. Ангарск, квартал 107, дома: 5, 11
		Многоквартирный дом	г. Ангарск, квартал 106, дом 1

№ п/п	Наименование организации	Наименование объекта, подключенного к тепловой энергии	Адрес
13	Общество с ограниченной ответственностью «ЭкспрессКомплекс+»	Многоквартирный дом	г. Ангарск, квартал 23, дом 10а
		Многоквартирные дома	г. Ангарск, квартал 77, дома: 7, 8
		Многоквартирные дома	г. Ангарск, квартал 85, дома: 9а, 23
		Многоквартирные дома	г. Ангарск, квартал 88, дома: 2, 6
		Многоквартирный дом	г. Ангарск, квартал 89, дом 13
		Многоквартирный дом	г. Ангарск, квартал 91, дом 30
		Многоквартирный дом	г. Ангарск, квартал 92, дом 17
		Многоквартирный дом	г. Ангарск, квартал 92/93, дом 11
14	Общество с ограниченной ответственностью «Управляющая Компания «Уют»	Многоквартирный дом	Ангарский городской округ, п. Мегет, квартал 1, дом 7
15	Общество с ограниченной ответственностью «Управляющая Компания «Вертикаль»	Многоквартирный дом	г. Ангарск, квартал 51, дом 1
		Многоквартирные дома	г. Ангарск, квартал 61, дома: 11, 13
		Многоквартирные дома	г. Ангарск, квартал 74, дома: 1, 8
		Многоквартирный дом	г. Ангарск, квартал 89, дом 2
		Многоквартирный дом	г. Ангарск, микрорайон 6, дом 7
		Многоквартирный дом	г. Ангарск, микрорайон 6а, дом 47
		Многоквартирные дома	г. Ангарск, микрорайон 29, дома: 11, 17
		Многоквартирные дома	г. Ангарск, квартал 61, дома: 11, 13
		Многоквартирные дома	г. Ангарск, квартал 92, дома: 6, 28
16	Общество с ограниченной ответственностью «Управляющая компания «Арбат»	Многоквартирный дом	г. Ангарск, квартал 85, дом 18/1
		Многоквартирный дом	г. Ангарск, квартал 192, дом 7
		Многоквартирный дом	г. Ангарск, микрорайон 30, дом 10б
		Многоквартирный дом	г. Ангарск, микрорайон 32, дом 16а
17	Общество с ограниченной ответственностью «Ангарская жилищная компания»	Многоквартирные дома	г. Ангарск, микрорайон 6, дома: 4а, 4б, 5, 16, 16г, 17, 22, 23
		Многоквартирные дома	г. Ангарск, микрорайон 6а, дома: 23а, 42, 43
		Многоквартирные дома	г. Ангарск, микрорайон 8, дома: 19, 30, 94, 96
		Многоквартирные дома	г. Ангарск, микрорайон 9, дома: 21, 26
		Многоквартирный дом	г. Ангарск, микрорайон 10, дом 40
		Многоквартирный дом	г. Ангарск, микрорайон 12а, дом 13
		Многоквартирный дом	г. Ангарск, микрорайон 13, дом 19
		Многоквартирный дом	г. Ангарск, микрорайон 19, дом 1
		Многоквартирные дома	г. Ангарск, микрорайон 29, дома: 3, 5, 6, 9,15, 16, 19, 26
		Многоквартирные дома	г. Ангарск, квартал 47, дома: 2, 3
		Многоквартирный дом	г. Ангарск, квартал 72, дом 3
		Многоквартирный дом	г. Ангарск, квартал 80, дом 11
		Многоквартирные дома	г. Ангарск, квартал 81, дома: 7, 13, 17
		Многоквартирные дома	г. Ангарск, квартал 82, дома: 9, 12
		Многоквартирные дома	г. Ангарск, квартал 84, дома: 4, 13, 23
		Многоквартирные дома	г. Ангарск, квартал 85, дома: 12, 13, 23а, 23б
		Многоквартирные дома	г. Ангарск, квартал 86, дома: 1, 7
		Многоквартирный дом	г. Ангарск, квартал 89, дом 19
		Многоквартирные дома	г. Ангарск, квартал 92, дома: 11, 12, 13
		Многоквартирные дома	г. Ангарск, квартал 92/93, дома: 1, 15
		Многоквартирный дом	г. Ангарск, квартал 93, дом 28
		Многоквартирный дом	г. Ангарск, квартал 94, дом 33
		Многоквартирные дома	г. Ангарск, квартал 95, дома: А, 2, 10, 16, 17
18	Общество с ограниченной ответственностью «Управляющая Компания «Пилот»	Многоквартирные дома	г. Ангарск, микрорайон 22, дома: 18, 40, 42, 43
		Многоквартирный дом	г. Ангарск, микрорайон 18, дом 20
		Многоквартирный дом	г. Ангарск, микрорайон 29, дом 34
		Многоквартирные дома	г. Ангарск, микрорайон 32, дома: 16,16б
		Многоквартирный дом	г. Ангарск, микрорайон 33, дом 19

№ п/п	Наименование организации	Наименование объекта, подключенного к тепловой энергии	Адрес
19	Общество с ограниченной ответственностью «Премьер ВВ»	Многоквартирные дома	г. Ангарск, микрорайон Юго-Восточный, квартал 8, дома: 1, 3, 9, 10, 11, 12
		Многоквартирные дома	г. Ангарск, микрорайон Юго-Восточный, квартал 9, дома: 2, 3, 4
		Многоквартирный дом	г. Ангарск, микрорайон Юго-Восточный, квартал 11, дом 1
		Многоквартирные дома	г. Ангарск, квартал 251, дома: 10, 11, 12, 13а, 13б, 14, 15, 16, 17, 18, 19, 20, 21, 22
		Многоквартирные дома	г. Ангарск, квартал 209, дома: 1, 2, 3, 4, 5
		Многоквартирный дом	г. Ангарск, микрорайон 30, дом 2
20	Общество с ограниченной ответственностью УК «Старый город»	Многоквартирные дома	Ангарский городской округ, п. Мегет, квартал 1, дома: 1, 2, 3, 4, 5, 18, 19, 21, 23а, 23б, 24, 25, 26, 36, 39, 44, 47
		Многоквартирные дома	Ангарский городской округ, п. Мегет, ул. Садовая, дома: 25, 26, 27, 29, 31, 33, 35, 95
		Многоквартирные дома	Ангарский городской округ, п. Мегет, ул. Ленина, дома: 1, 2, 3, 4, 5, 6, 7, 8, 9, 12а, 13,
		Многоквартирные дома	Ангарский городской округ, п. Мегет, ул. Берёзовая, дома: 1а, 2а, 19, 21
		Многоквартирный дом	Ангарский городской округ, п. Мегет, ул. Нагорная, дома 45
		Многоквартирный дом	Ангарский городской округ, п. Мегет, ул. Школьная, дом 1а
		Многоквартирный дом	Ангарский городской округ, п. Мегет, ул. Детсадовская, дом 4
		Многоквартирный дом	Ангарский городской округ, п. Мегет, ул. Трактовая, дом 5
		Многоквартирные дома	Ангарский городской округ, п. Мегет, ул. Хлебная база № 15, дома: 4, 5, 8, 11
		Многоквартирные дома	Ангарский городской округ, п. Мегет, ул. Майская, дома: 62, 64, 66
		Многоквартирный дом	г. Ангарск, квартал 1, дом 6
		Многоквартирные дома	г. Ангарск, квартал 8, дома: 6, 14
		Многоквартирные дома	г. Ангарск, квартал 16, дома: 1, 2, 4
		Многоквартирные дома	г. Ангарск, квартал 18, дома: 3, 5, 15
		Многоквартирные дома	г. Ангарск, квартал 19, дома: 1, 2, 3, 4, 5, 6, 7, 8, 9, 10, 11, 12, 13
		Многоквартирные дома	г. Ангарск, квартал 20, дома: 1, 4, 5, 6, 9, 10, 12, 13, 14, 16
		Многоквартирные дома	г. Ангарск, квартал 21, дома: 1, 2, 3, 4, 5, 6, 7, 9, 10, 11, 12, 13, 14, 15, 16, 17, 18
		Многоквартирные дома	г. Ангарск, квартал 22, дома: 24, 25, 26, 27, 28, 32, 33, 34, 36, 37, 38
		Многоквартирные дома	г. Ангарск, квартал 23, дома: 1, 2, 3, 4, 5, 6, 7, 8, 9, 10, 11, 12, 13
		Многоквартирные дома	г. Ангарск, квартал 24, дома: 1, 2, 3, 4, 5, 6, 7, 8, 9, 10, 11, 12, 13, 14
		Многоквартирные дома	г. Ангарск, квартал 30, дома: 1, 5, 6, 7, 8, 9, 10, 11, 13, 14, 23, 27
		Многоквартирные дома	г. Ангарск, квартал 31, дома: 2, 3, 4, 5, 6, 7, 10, 11, 12, 13
		Многоквартирные дома	г. Ангарск, квартал 33, дома: 2, 3, 4, 5, 6, 7, 24, 25, 26
		Многоквартирные дома	г. Ангарск, квартал 34, дома: 2, 3, 4, 6, 7, 9, 10, 11, 12, 13, 14, 15
		Многоквартирные дома	г. Ангарск, квартал 41, дома: 1, 2
		Многоквартирные дома	г. Ангарск, квартал 47, дома: 10, 14 , 24, 29
		Многоквартирный дом	г. Ангарск, квартал 49, дом 14
		Многоквартирный дом	г. Ангарск, квартал 51, дом 34
		Многоквартирные дома	г. Ангарск, квартал 52, дома: 5, 6
		Многоквартирные дома	г. Ангарск, квартал 53, дома: 1, 2, 3, 4, 5, 6, 7, 8, 9, 11, 12, 13, 14, 15, 16, 17, 18, 19, 20, 21, 22
		Многоквартирный дом	г. Ангарск, квартал 61, дом 15
		Многоквартирный дом	г. Ангарск, квартал 84, дом 1
		Многоквартирный дом	г. Ангарск, квартал 85, дом 16
		Многоквартирные дома	г. Ангарск, квартал 86, дома: 6, 9, 14а

№ п/п	Наименование организации	Наименование объекта, подключенного к тепловой энергии	Адрес
		Многоквартирные дома	г. Ангарск, квартал 88, дома: 12, 15
		Многоквартирный дом	г. Ангарск, квартал 179, дом 18
		Многоквартирные дома	г. Ангарск, квартал 120, дома: 1, 2, 16, 18, 19, 21, 22
		Многоквартирный дом	г. Ангарск, квартал 211, дом 4
		Многоквартирный дом	г. Ангарск, квартал 221, дом 5
		Многоквартирные дома	г. Ангарск, квартал 271, дома: 7, 8, 9
		Многоквартирный дом	г. Ангарск, квартал 277, дом 14
		Многоквартирный дом	г. Ангарск, микрорайон 6, дом 2/2а
		Многоквартирный дом	г. Ангарск, микрорайон 12а, дом 7
		Многоквартирный дом	г. Ангарск, микрорайон 22, дом 13
		Многоквартирные дома	г. Ангарск, микрорайон 30, дома: 10, 10а
		Многоквартирные дома	г. Ангарск, микрорайон Китой, ул. Заводская, дома: 15, 17
		Многоквартирный дом	г. Ангарск, микрорайон Цементный, ул. Лесная, дом 2
		Многоквартирный дом	г. Ангарск, микрорайон Цементный, ул. Бабушкина, дом 4
		Многоквартирный дом	г. Ангарск, микрорайон Шеститысячник, квартал 56, дом 7
21	Общество с ограниченной ответственностью «УК «Теплый»	Многоквартирный дом	г. Ангарск, квартал 61, дом 6
		Многоквартирные дома	г. Ангарск, квартал 8, дома: 4, 5
		Многоквартирный дом	г. Ангарск, квартал 35, дом 21
		Многоквартирный дом	г. Ангарск, квартал 47, дом 25
		Многоквартирный дом	г. Ангарск, квартал 89, дом 21
		Многоквартирный дом	г. Ангарск, квартал 60, дом 33
		Многоквартирный дом	Ангарский городской округ, с. Савватеевка, ул. Токарева, дом 34
		Многоквартирный дом	Ангарский городской округ, с. Савватеевка, ул. Совхозная, дом 32
		Многоквартирные дома	Ангарский городской округ, с. Савватеевка, ул. Школьная, дома: 46, 47, 48а
22	Общество с ограниченной ответственностью «УК «Открытие»	Многоквартирный дом	г. Ангарск, квартал 210, дом 17
		Многоквартирный дом	г. Ангарск, квартал 277, дом 20
		Многоквартирный дом	г. Ангарск, квартал 8, дом 2
		Многоквартирный дом	г. Ангарск, квартал 80, дом 6
		Многоквартирный дом	г. Ангарск, квартал 84, дом 17
		Многоквартирный дом	г. Ангарск, микрорайон 12, дом 21
		Многоквартирный дом	г. Ангарск, микрорайон 15, дом 6
		Многоквартирный дом	г. Ангарск, микрорайон 22, дом 21
23	Общество с ограниченной ответственностью «Ориенталь»	Многоквартирный дом	Ангарский городской округ, п. Мегет, квартал 1, дом 39
24	Товарищество собственников жилья «Экспедиция»	Многоквартирные дома	Ангарский городской округ, п. Мегет, ул. Нагорная, дома: 20, 37, 39, 41
		Многоквартирный дом	Ангарский городской округ, п. Мегет, ул. Трактовая, дом 6
		Многоквартирный дом	Ангарский городской округ, п. Мегет, ул. Песчаная, дом 21
		Многоквартирные дома	Ангарский городской округ, п. Мегет, ул. Чехова, дома: 13, 15, 17, 19
25	Товарищество собственников недвижимости «Таунхаус-Ангарск»	Многоквартирные дома	г. Ангарск, микрорайон 30, дома: 22а/б, 23а/б, 24а/б, 25а/б
26	Товарищество собственников недвижимости «Надежное»	Многоквартирный дом	г. Ангарск, микрорайон 29, дом 12
27	Товарищество собственников жилья «ТСН ДОМ-24»	Многоквартирные дома	г. Ангарск, квартал 89, дома: 23, 24, 25
28	Товарищество собственников жилья «19-3»	Многоквартирный дом	г. Ангарск, микрорайон 19, дом 3
29	Товарищество собственников жилья «НАШ ДОМ 24»	Многоквартирный дом	г. Ангарск, квартал 94, дом 24
30	Товарищество собственников жилья «Галактион»	Многоквартирный дом	г. Ангарск, ул. 40 лет Октября, дом 119
31	Товарищество собственников недвижимости «ТСЖ 8-93»	Многоквартирный дом	г. Ангарск, микрорайон 8, дом 93
32	Товарищество собственников жилья «14 дом»	Многоквартирный дом	г. Ангарск, микрорайон 7, дом 14
33	Товарищество собственников жилья «178 квартал»	Многоквартирный дом	г. Ангарск, квартал 178, дом 3
34	Товарищество собственников жилья «22 микрорайон»	Многоквартирный дом	г. Ангарск, микрорайон 22, дом 6
35	Товарищество собственников жилья «Бобры»	Многоквартирные дома	г. Ангарск, квартал 232, дома: 1, 2, 3, 4, 5, 6, 8, 9, 10, 11, 11а, 12, 13, 14, 15, 16, 17, 18, 19, 20, 21, 22, 23, 24, 25, 26
36	Товарищество собственников жилья «Старица»	Многоквартирные дома	г. Ангарск, микрорайон 30, дома: 13, 28, 30а/б, 31а/б/в, 32а/б, 33, 34а/б, 35а/б/в, 36, 37
37	Товарищество собственников жилья «Прибрежный»	Многоквартирный дом	г. Ангарск, микрорайон 29, дом 8
38	Товарищество собственников жилья «9-84»	Многоквартирный дом	г. Ангарск, микрорайон 9, дом 84
39	Товарищество собственников недвижимости «Новая жизнь»	Многоквартирный дом	г. Ангарск, микрорайон 12а, дом 2
40	Товарищество собственников жилья «95-19»	Многоквартирный дом	г. Ангарск, квартал 95, дом 19
41	Многоквартирный дом (непосредственный способ управления)	Многоквартирный дом	г. Ангарск, квартал 58, дом 10
42	Многоквартирный дом (непосредственный способ управления)	Многоквартирный дом	г. Ангарск, квартал 51, дом 8
43	Многоквартирный дом (непосредственный способ управления)	Многоквартирный дом	г. Ангарск, квартал 60, дом 34
Организации, осуществляющие поставку холодного водоснабжения населению			
1	Муниципальное унитарное предприятие Ангарского городского округа «Ангарский Водоканал»	Здание административно-управленческого персонала (далее – АУП)	г. Ангарск, квартал 79, стр. 2/2
		Здание АУП	г. Ангарск, квартал 79, стр. 2
		Здание цеха по эксплуатации сетей водоснабжения (далее – ЦЭСВ) АУП	г. Ангарск, квартал 79, стр. 2/4
		Здание ремонтно-механический участок, ремонтно-строительный участок	г. Ангарск, квартал 120, стр. 14/2
		Здание Бокс № 2 автотранспортного цеха (далее – АТЦ)	г. Ангарск, квартал 120, стр. 14/1
		Здание Бокс № 4 АТЦ	г. Ангарск, квартал 120, стр. 14/4
		Здание Бокс № 5 АТЦ	г. Ангарск, квартал 120, стр. 14
		Здание Бокс № 6 АТЦ	г. Ангарск, квартал 120, стр. 14/5
		Здание строительно–дорожных машин	Ангарский городской округ, п. Мегет, ул. Гастелло, стр. 2
		Здание блок реагентного хозяйства цех водоочистных сооружений (далее – ЦВОС)	г. Ангарск, квартал 209, стр. 25/3
		Здание биологических очистных сооружений ЦВОС	г. Ангарск, квартал 209, стр. 25/3
		Здание Хлораторная ЦВОС	г. Ангарск, квартал 209, стр. 25/2
		Здание административного бытового корпуса цех по эксплуатации поселковых систем	Ангарский городской округ, п. Майск,ул. Театральная, стр. 11
		Здание канализационно-насосная станция (далее – КНС) «Яблонька»	Ангарский городской округ, п. Майск, ул. Тельмана, стр. 5б
		Административно-бытовое здание цех водоотведения	г. Ангарск, микрорайон 14, стр. 5
		Здание КНС «Восточная»	565 м С-З пересечения автодороги Новосибирск-Иркутск и ул. Иркутской, стр. 1
		Здание КНС «Южная»	г. Ангарск, пр. Карла Маркса, стр. 79
		Здание КНС-89	г. Ангарск, квартал 89, стр. 38
		Здание КНС-94	г. Ангарск, квартал 94, стр. 35
		Здание КНС-Кирова	г. Ангарск, квартал 95, стр. 27
		Здание КНС-23	г. Ангарск, квартал 177, стр. 5б
		Здание КНС-5Б	г. Ангарск, микрорайон 33, стр. 5б
		Здание КНС-Ливневая	г. Ангарск, квартал 94, стр. 6

Мэр Ангарского городского округа С.А. Петров

Приложение № 4

УТВЕРЖДЕН
постановлением администрации
Ангарского городского округа
от 31.05.2023 № 855-па

ПЕРЕЧЕНЬ
теплоснабжающих и теплосетевых организаций,
в отношении которых осуществляется проверка готовности
к отопительному периоду 2023-2024 годов

№ п/п	Наименование предприятия	Вид деятельности	Адрес	Зона обслуживания
1	Муниципальное унитарное предприятие Ангарского городского округа «Ангарский Водоканал»	Теплосетевая, теплоснабжающая организация	665830, Ангарский городской округ, г. Ангарск, ул. Мира, дом 2а	Жилищный фонд на территории п. Мегет (д. Зуй)
2	Общество с ограниченной ответственностью «Чистые ключи»	Теплосетевая, теплоснабжающая организация	664511, Иркутский район, с. Пивовариха, ул. Муруйская, дом 7	Жилищный фонд и объекты социальной сферы на территории с. Савватеевка
3	Общество с ограниченной ответственностью «Байкальская энергетическая компания» филиалы:	Теплосетевая, теплоснабжающая организация	664011, Иркутская область, город Иркутск, ул. Сухэ-батора, дом 3	Объекты социальной сферы, здания общественного назначения, жилищный фонд на территории г. Ангарск, п. Мегет в пределах системы теплоснабжения в зоне действия станции ТЭЦ-10, станции ТЭЦ-9
	ТЭЦ-9 (Теплосетевая, теплоснабжающая организация)			
	ТЭЦ-10 (Теплоснабжающая организация)			

Мэр Ангарского городского округа С.А. Петров

Российская Федерация
Иркутская область
АДМИНИСТРАЦИЯ
Ангарского городского округа

П О С Т А Н О В Л Е Н И Е

31.05.2023 № 856-па

О внесении изменений в постановление администрации Ангарского городского округа от 25.07.2016 № 1762-па «Об утверждении Перечня автомобильных дорог общего пользования местного значения Ангарского городского округа, об отмене некоторых муниципальных правовых актов»

Руководствуясь Гражданским кодексом Российской Федерации, Федеральным законом от 06.10.2003 № 131-ФЗ «Об общих принципах организации местного самоуправления в Российской Федерации», Федеральным законом от 08.11.2007 № 257-ФЗ «Об автомобильных дорогах и о дорожной деятельности в Российской Федерации и о внесении изменений в отдельные законодательные акты Российской Федерации», Уставом Ангарского городского округа, администрация Ангарского городского округа

ПОСТАНОВЛЯЕТ:

1. Внести в постановление администрации Ангарского городского округа от 25.07.2016 № 1762-па «Об утверждении Перечня автомобильных дорог общего пользования местного значения Ангарского городского округа, об отмене некоторых муниципальных правовых актов» (в редакции постановлений администрации Ангарского городского округа от 28.11.2016 № 2636-па, от 08.09.2017 № 1472-па, от 20.10.2017 № 1662-па, от 18.12.2017 № 1960-па, от 18.06.2018 № 791-па, от 05.09.2018 № 1023-па, от 10.12.2018 № 1356-па, от 19.08.2019 № 837-па, от 31.12.2019 № 1379-па, от 25.05.2020 № 423-па, от 28.07.2020 № 643-па, от 06.10.2020 № 816-па, от 19.07.2021 № 665-па, от 28.01.2022 № 77-па, от 07.09.2022 № 1148-па, от 13.12.2022 № 1699-па) (далее – Постановление) следующие изменения:

1.1. В приложении № 1 «Перечень автомобильных дорог общего пользования местного значения Ангарского городского округа» к Постановлению строки 19, 26, 130, 135, 168, 170, 206, 209, 257, 298, 299, 303, 322, 323, 341, 352, 357, 358, 359, 363, 364, 365, 366, 367, 369, 370, 373, 375, 377, 378, 379, 380, 381, 382, 383, 384, 385, 386, 387, 393, 416, 419, 421, 422, 423, 424, 425, 426, 427, 433, 436, 437, 438, 440, 441, 442, 443, 444, 450, 461, 510, 519, 522, 523, 536, 537, 540, 542, 543, 544, 545, 546, 548, 551, 552, 553, 554, 555, 561, 562, 563, 565, 566, 567, 569, 570, 571, 572 изложить в следующей редакции:

«19	Автомобильная дорога общего пользования местного значения - проезд Тверской	Иркутская область, Ангарский городской округ, город Ангарск, микрорайон Китой, проезд Тверской	837
26	Автомобильная дорога общего пользования местного значения - улица Бытовая	Иркутская область, Ангарский городской округ, город Ангарск, микрорайон Китой, улица Бытовая	1010
130	Автомобильная дорога общего пользования местного значения - улица Преображенская	Иркутская область, Ангарский городской округ, город Ангарск, улица Преображенская	2815
135	Автомобильная дорога общего пользования местного значения - переулок Крутой	Иркутская область, Ангарский городской округ, город Ангарск, микрорайон Северный, переулок Крутой	55
168	Автомобильная дорога общего пользования местного значения - переулок Московский	Иркутская область, Ангарский городской округ, город Ангарск, микрорайон Старо-Байкальск, переулок Московский	70
170	Автомобильная дорога общего пользования местного значения - переулок Охотский	Иркутская область, Ангарский городской округ, город Ангарск, микрорайон Старо-Байкальск, переулок Охотский	78
206	Автомобильная дорога общего пользования местного значения - переулок Ветеранов	Иркутская область, Ангарский городской округ, город Ангарск, переулок Ветеранов	68
209	Автомобильная дорога общего пользования местного значения - переулок Китойский	Иркутская область, Ангарский городской округ, город Ангарск, переулок Китойский	87
257	Автомобильная дорога общего пользования местного значения - улица Зурабова	Иркутская область, Ангарский городской округ, город Ангарск, улица Зурабова	1218
298	Автомобильная дорога общего пользования местного значения - улица Фестивальная	Иркутская область, Ангарский городской округ, город Ангарск, улица Фестивальная	2127
299	Автомобильная дорога общего пользования общегородского значения - улица Чайковского	Иркутская область, Ангарский городской округ, город Ангарск, улица Чайковского	3849
303	Автодорога М-53 «Байкал» от Челябинска через Курган, Омск, Новосибирск, Кемерово, Красноярск, Иркутск, Улан-Удэ до Читы. На участке от 1834 км + 956 м до 1835 км + 220 м автодороги М-53 «Байкал»	Иркутская область, Ангарский городской округ, город Ангарск, Автодорога М-53 «Байкал» на участке от 1834 км + 956 м до 1835 км + 220 м	321
322	Пешеходный туннель 12 м-н	Иркутская область, Ангарский городской округ, город Ангарск, микрорайон 12, сооружение 33	302,8
323	Автодорога (станция Суховская)	Иркутская область, Ангарский городской округ, город Ангарск, Второй промышленный массив, квартал 33, автодорога, сооружение 1	531
341	Автомобильная дорога - Подъезд к СНТ «Волна»	Иркутская область, Ангарский городской округ, Подъезд к СНТ «Волна»	681
352	Автомобильная дорога - Подъезд к СНТ «Широкая падь»	Иркутская область, Ангарский городской округ, Подъезд к СНТ «Широкая падь»	5150
357	Автомобильная дорога общего пользования местного значения - улица Байкальская	Иркутская область, Ангарский городской округ, п. Мегет, улица Байкальская	278
358	Автомобильная дорога общего пользования местного значения - улица Геологическая	Иркутская область, Ангарский городской округ, п. Мегет, улица Геологическая	586
359	Автомобильная дорога общего пользования местного значения - улица Полевая	Иркутская область, Ангарский городской округ, п. Мегет, улица Полевая	425
363	Автомобильная дорога общего пользования местного значения - улица Геофизиков	Иркутская область, Ангарский городской округ, п. Мегет, улица Геофизиков	253
364	Автомобильная дорога общего пользования местного значения - улица Нагорная	Иркутская область, Ангарский городской округ, п. Мегет, улица Нагорная	1032
365	Автомобильная дорога общего пользования местного значения - улица Песчаная	Иркутская область, Ангарский городской округ, п. Мегет, улица Песчаная	1158
366	Автомобильная дорога общего пользования местного значения - улица Пушкина	Иркутская область, Ангарский городской округ, п. Мегет, улица Пушкина	1167
367	Автомобильная дорога общего пользования местного значения - улица Некрасова	Иркутская область, Ангарский городской округ, п. Мегет, улица Некрасова	1098
369	Автомобильная дорога общего пользования местного значения - улица Матросова	Иркутская область, Ангарский городской округ, п. Мегет, улица Матросова	619
370	Автомобильная дорога общего пользования местного значения - улица Калинина	Иркутская область, Ангарский городской округ, п. Мегет, улица Калинина	4138
373	Автомобильная дорога общего пользования местного значения - улица Садовая, участок 1	Иркутская область, Ангарский городской округ, п. Мегет, улица Садовая, участок 1	1852
375	Автомобильная дорога общего пользования местного значения - улица Оренбургская	Иркутская область, Ангарский городской округ, п. Мегет, улица Оренбургская	901
377	Автомобильная дорога общего пользования местного значения - улица Ленина	Иркутская область, Ангарский городской округ, п. Мегет, улица Ленина	523
378	Автомобильная дорога общего пользования местного значения - улица Чайковского	Иркутская область, Ангарский городской округ, п. Мегет, улица Чайковского	323
379	Автомобильная дорога общего пользования местного значения - переулок Школьный	Иркутская область, Ангарский городской округ, п. Мегет, переулок Школьный	372
380	Автомобильная дорога общего пользования местного значения - улица Березовая	Иркутская область, Ангарский городской округ, п. Мегет, улица Березовая	446
381	Автомобильная дорога общего пользования местного значения - улица Заводская	Иркутская область, Ангарский городской округ, п. Мегет, улица Заводская	1538
382	Автомобильная дорога общего пользования местного значения - улица Юбилейная	Иркутская область, Ангарский городской округ, п. Мегет, улица Юбилейная	1421
383	Автомобильная дорога общего пользования местного значения - улица Мира	Иркутская область, Ангарский городской округ, п. Мегет, улица Мира	246
384	Автомобильная дорога общего пользования местного значения - улица Еловая, участок 1	Иркутская область, Ангарский городской округ, п. Мегет, улица Еловая, участок 1	147
385	Автомобильная дорога общего пользования местного значения - улица Еловая, участок 2	Иркутская область, Ангарский городской округ, п. Мегет, улица Еловая, участок 2	186
386	Автомобильная дорога общего пользования местного значения - улица Надежды, участок 1	Иркутская область, Ангарский городской округ, п. Мегет, улица Надежды, участок 1	356
387	Автомобильная дорога общего пользования местного значения - улица Надежды, участок 2	Иркутская область, Ангарский городской округ, п. Мегет, улица Надежды, участок 2	140
393	Автомобильная дорога общего пользования местного значения - переулок Совхозный	Иркутская область, Ангарский городской округ, п. Мегет, переулок Совхозный	496
416	Автомобильная дорога общего пользования местного значения - улица Набережная	Иркутская область, Ангарский городской округ, п. Стеклянка, улица Набережная	126
419	Автомобильная дорога общего пользования местного значения - улица Теневая	Иркутская область, Ангарский городской округ, п. Зверево, улица Теневая	223

421	Автомобильная дорога общего пользования местного значения - улица Сосновая	Иркутская область, Ангарский городской округ, п. Мегет, улица Сосновая	191
422	Автомобильная дорога общего пользования местного значения - переулок Черемуховый	Иркутская область, Ангарский городской округ, п. Мегет, переулок Черемуховый	462
423	Автомобильная дорога общего пользования местного значения - улица Магистральная	Иркутская область, Ангарский городской округ, п. Мегет, улица Магистральная	4315
424	Автомобильная дорога общего пользования местного значения - переулок Удачный	Иркутская область, Ангарский городской округ, п. Мегет, переулок Удачный	142
425	Автомобильная дорога общего пользования местного значения - переулок Радужный	Иркутская область, Ангарский городской округ, п. Мегет, переулок Радужный	222
426	Автомобильная дорога общего пользования местного значения - переулок Объездной	Иркутская область, Ангарский городской округ, п. Мегет, переулок Объездной	148
427	Автомобильная дорога общего пользования местного значения - переулок Банный	Иркутская область, Ангарский городской округ, п. Мегет, переулок Банный	140
433	Автомобильная дорога общего пользования местного значения - переулок Пожарный	Иркутская область, Ангарский городской округ, п. Мегет, переулок Пожарный	113
436	Автомобильная дорога общего пользования местного значения - улица Рябиновая	Иркутская область, Ангарский городской округ, д. Зуй, улица Рябиновая	247
437	Автомобильная дорога общего пользования местного значения - улица Сиреневая	Иркутская область, Ангарский городской округ, деревня Зуй, улица Сиреневая	183
438	Автомобильная дорога общего пользования местного значения - улица Строителей	Иркутская область, Ангарский городской округ, д. Зуй, улица Строителей	400
440	Автомобильная дорога общего пользования местного значения - переулок Тенистый	Иркутская область, Ангарский городской округ, д. Зуй, переулок Тенистый	210
441	Автомобильная дорога общего пользования местного значения - переулок Прохладный	Иркутская область, Ангарский городской округ, д. Зуй, переулок Прохладный	247
442	Автомобильная дорога общего пользования местного значения - улица Алмазная	Иркутская область, Ангарский городской округ, д. Зуй, улица Алмазная	823
443	Автомобильная дорога общего пользования местного значения - переулок Лиственичный	Иркутская область, Ангарский городской округ, п. Стеклянка, переулок Лиственичный	129
444	Автомобильная дорога общего пользования местного значения - улица Тихая	Иркутская область, Ангарский городской округ, п. Стеклянка, улица Тихая	142
450	Автомобильная дорога общего пользования местного значения - улица Трактовая	Иркутская область, Ангарский городской округ, п. Стеклянка, улица Трактовая	1088
461	Дорога ул. Иркутская	Иркутская область, Ангарский городской округ, с. Одинск, от западного участка а/дороги - подъезд к с. Одинск на юго-восток восточной границы усадьбы № 11	542
510	Автомобильная дорога общего пользования местного значения - улица Школьная	Иркутская область, Ангарский городской округ, с. Савватеевка, улица Школьная	1050
519	Автомобильная дорога общего пользования местного значения	Иркутская область, Ангарский городской округ, с. Савватеевка, ул. Победы	1152
522	Автомобильная дорога общего пользования местного значения	Иркутская область, Ангарский городской округ, с. Савватеевка, ул. Северная	437
523	Автомобильная дорога общего пользования местного значения	Иркутская область, Ангарский городской округ, с. Савватеевка, ул. Новокшенова	335
536	Автомобильная дорога - подъезд к СНТ «Черемушки»	Иркутская область, Ангарский городской округ, СНТ «Черемушки»	500
537	Автомобильная дорога - подъезд к СНТ «Ангарский садовод»	Иркутская область, Ангарский городской округ, п. Майск, СНТ «Ангарский садовод»	32
540	Автомобильная дорога - подъезд к СНТ «Поляны»	Иркутская область, Ангарский городской округ, д. Малышовка, СНТ «Поляны»	569
542	Автомобильная дорога - подъезд к СНТ «Сибирский садовод»	Иркутская область, Ангарский городской округ, п. Байкальск, СНТ «Сибирский садовод»	160
543	Автомобильная дорога - подъезд к СНТ «Астра-1»	Иркутская область, Ангарский городской округ, ст. Суховская, СНТ «Астра-1»	61
544	Автомобильная дорога - подъезд к СНТ «Астра-2»	Иркутская область, Ангарский городской округ, ст. Суховская, СНТ «Астра-2»	371
545	Автомобильная дорога - подъезд к СНТ «Спутник-3»	Иркутская область, Ангарский городской округ, квартал 209, пойма реки Китой, СНТ «Спутник-3»	791
546	Автомобильная дорога - подъезд к СНТ «им. Октябрьской Революции»	Иркутская область, Ангарский городской округ, квартал 189, СНТ «им. Октябрьской Революции»	11
548	Автомобильная дорога общего пользования местного значения	Иркутская область, Ангарский городской округ, СНТ «Космос», район 219 квартала с улицы Фестивальная	364
551	Автомобильная дорога общего пользования местного значения	Иркутская область, Ангарский городской округ, с. Одинск, ул. Набережная	588
552	Автомобильная дорога общего пользования местного значения	Иркутская область, Ангарский городской округ, д. Чебогоры, ул. Набережная	768
553	Автомобильная дорога общего пользования местного значения	Иркутская область, Ангарский городской округ, з. Якимовка, пятый проезд	186
554	Автомобильная дорога общего пользования местного значения	Иркутская область, Ангарский городской округ, з. Якимовка, третий проезд	78
555	Автомобильная дорога общего пользования местного значения	Иркутская область, Ангарский городской округ, з. Якимовка, ул. Грушевая	61
561	Автомобильная дорога общего пользования местного значения	Иркутская область, Ангарский городской округ, с. Савватеевка, улица Жукова (от улицы Спортивная до улицы Победы)	289
562	Автомобильная дорога А от пересечения с автодорогой С до окраины поселка Юго-Восточный	Иркутская область, г. Ангарск, Южный массив, от пересечения с автодорогой С вдоль юго-восточной территории квартала 2 до пересечения с автодорогой на карьер глин; Южный массив, от пересечения с автодорогой на карьер глин вдоль поселка Юго-Восточный до его окраины	1709
563	Автомобильная дорога А от фирмы «Автомобили» до границы землепользования ФГУП «АЭХК»	Иркутская область, г. Ангарск, ул. Оречкина в районе ЗАО Фирма «Автомобили» в юго-восточном направлении до пересечения с автодорогой № 4; Южный массив, от пересечения с автодорогой № 4 вдоль восточной территории квартала 1 до границы землепользования ФГУП «АЭХК»	3140
565	Автомобильная дорога	Иркутская область, г. Ангарск, на участке от улицы Набережная до земельного участка с кадастровым номером 38:26:040601:626	928
566	Автомобильная дорога	Иркутская область, п. Мегет, от улицы Производственная до о.п. Карьер	1715
567	Автомобильная дорога общего пользования местного значения	Иркутская область, Ангарский городской округ, юго-западнее устья протоки Зуевская	667
569	Автомобильная дорога общего пользования местного значения	Иркутская область, Ангарский городской округ, д. Зуй, ул. Сибизмир	290
570	Автомобильная дорога общего пользования местного значения	Иркутская область, Ангарский городской округ, с. Одинск, ул. имени А.П. Баирова	570
571	Автомобильная дорога общего пользования местного значения	Иркутская область, Ангарский городской округ, п. Мегет, ул. Счастливая	484
572	Автомобильная дорога общего пользования местного значения	Иркутская область, Ангарский городской округ, п. Ударник, ул. Строителей	130»

1.2. Приложение № 1 «Перечень автомобильных дорог общего пользования местного значения Ангарского городского округа» к Постановлению дополнить строками 584, 585, 586 следующего содержания:

«584	Автомобильная дорога общего пользования местного значения ул. Прибрежная от ул. Алешина до ул. Космонавтов г Ангарске	Российская Федерация, Иркутская область, Ангарский городской округ, город Ангарск, улица Прибрежная	1386
585	Автомобильная дорога общего пользования местного значения	Российская Федерация, Иркутская область, Ангарский городской округ, село Одинск, улица Одинская	-
586	Автомобильная дорога общего пользования местного значения - автодорога до СНТ «Единение»	Российская Федерация, Иркутская область, Ангарский городской округ, автодорога до СНТ «Единение»	-.»

1.3. В приложении № 1 «Перечень автомобильных дорог общего пользования местного значения Ангарского городского округа» к Постановлению строки 161, 162 исключить.

2. Настоящее постановление опубликовать в газете «Ангарские ведомости» и разместить на официальном сайте Ангарского городского округа в информационно-телекоммуникационной сети «Интернет».

3. Контроль исполнения настоящего постановления возложить на заместителя мэра Ангарского городского округа Сафронова А.С.

Мэр Ангарского городского округа С.А. Петров

Российская Федерация
Иркутская область
АДМИНИСТРАЦИЯ
Ангарского городского округа

ПОСТАНОВЛЕНИЕ

01.06.2023 № 862-па

О подготовке проекта внесения изменений в проект планировки с проектом межевания территории города Ангарска, ограниченной улицами Пойменная, Енисейская, Фестивальная, Рыночная, Ленинградским проспектом, улицами Преображенская, Энгельса, Дивизионная, утвержденных постановлением администрации города Ангарска от 20.10.2011 № 2048-г

В целях создания условий для устойчивого развития территории Ангарского городского округа, создания условий для планировки территорий муниципального образования, обеспечения прав и законных интересов физических и юридических лиц, в том числе правообладателей земельных участков и объектов капитального строительства, создания условий для привлечения инвестиций, руководствуясь Градостроительным кодексом Российской Федерации, Федеральным законом от 06.10.2003 № 131-ФЗ «Об общих принципах организации местного самоуправления в Российской Федерации», администрация Ангарского городского округа

ПОСТАНОВЛЯЕТ:

1. Разрешить подготовку проекта внесения изменений в проект планировки с проектом межевания территории города Ангарска, ограниченной улицами Пойменная, Енисейская, Фестивальная, Рыночная, Ленинградским проспектом, улицами Преображенская, Энгельса, Дивизионная, утвержденных постановлением администрации города Ангарска от 20.10.2011 № 2048-г (далее – проект внесения изменений).

2. Управлению архитектуры и градостроительства администрации Ангарского городского округа (Кузнецова Е.В.) организовать и обеспечить подготовку проекта внесения изменений.

3. Настоящее постановление опубликовать в газете «Ангарские ведомости» и разместить на

официальном сайте Ангарского городского округа в информационно-телекоммуникационной сети «Интернет».

4. Контроль исполнения настоящего постановления возложить на заместителя мэра Ангарского городского округа Сафронова А.С.

Мэр Ангарского городского округа С.А. Петров

Российская Федерация
Иркутская область
АДМИНИСТРАЦИЯ
Ангарского городского округа

ПОСТАНОВЛЕНИЕ

01.06.2023 № 863-па

Об утверждении административного регламента предоставления муниципальной услуги «Выдача градостроительного плана земельного участка» на территории Ангарского городского округа

В соответствии с Градостроительным кодексом Российской Федерации, Федеральным законом от 06.10.2003 № 131-ФЗ «Об общих принципах организации местного самоуправления в Российской Федерации», Федеральным законом от 27.07.2010 № 210-ФЗ «Об организации предоставления государственных и муниципальных услуг», руководствуясь Уставом Ангарского городского округа, администрация Ангарского городского округа

ПОСТАНОВЛЯЕТ:

1. Утвердить административный регламент предоставления муниципальной услуги «Выдача градостроительного плана земельного участка» на территории Ангарского городского округа (Приложение № 1 к настоящему постановлению).

2. Отменить:

2.1. Постановление администрации Ангарского городского округа от 20.06.2016 № 1460-па «Об утверждении административного регламента предоставления муниципальной услуги «Подготовка и утверждение градостроительного плана земельного участка».

2.2. Пункт 7 постановления администрации Ангарского городского округа от 20.10.2016 № 2310-па «О внесении изменений в некоторые административные регламенты предоставления муниципальных услуг».

2.3. Постановление администрации Ангарского городского округа от 03.03.2017 № 314-па «О внесении изменения в административный регламент предоставления муниципальной услуги».

2.4. Постановление администрации Ангарского городского округа от 01.08.2017 № 1342-па «О внесении изменений в постановление администрации Ангарского городского округа от 20.06.2016 № 1460-па «Об утверждении административного регламента предоставления муниципальной услуги «Подготовка и утверждение градостроительного плана земельного участка».

2.5. Постановление администрации Ангарского городского округа от 22.03.2018 № 407-па «О внесении изменений в административный регламент предоставления муниципальной услуги «Выдача градостроительного плана земельного участка», утвержденный постановлением администрации Ангарского городского округа от 20.06.2016 № 1460-па».

2.6. Постановление администрации Ангарского городского округа от 13.11.2018 № 1253-па «О внесении изменений в административный регламент предоставления муниципальной услуги «Выдача градостроительного плана земельного участка», утвержденный постановлением администрации Ангарского городского округа от 20.06.2016 № 1460-па».

2.7. Постановление администрации Ангарского городского округа от 16.01.2019 № 14-па «О внесении изменений в административный регламент предоставления муниципальной услуги «Выдача градостроительного плана земельного участка», утвержденный постановлением администрации Ангарского городского округа от 20.06.2016 № 1460-па».

2.8. Постановление администрации Ангарского городского округа от 25.06.2019 № 609-па «О внесении изменений в административный регламент предоставления муниципальной услуги «Выдача градостроительного плана земельного участка», утвержденный постановлением администрации Ангарского городского округа от 20.06.2016 № 1460-па».

2.9. Постановление администрации Ангарского городского округа от 20.03.2020 № 240-па «О внесении изменений в административный регламент предоставления муниципальной услуги «Выдача градостроительного плана земельного участка», утвержденный постановлением администрации Ангарского городского округа от 20.06.2016 № 1460-па».

2.10. Постановление администрации Ангарского городского округа от 17.06.2019 № 594-па «Об утверждении технологической схемы предоставления муниципальной услуги «Выдача градостроительного плана земельного участка».

2.11. Постановление администрации Ангарского городского округа от 13.03.2020 № 214-па «О внесении изменения в постановление администрации Ангарского городского округа от 17.06.2019 № 594-па «Об утверждении технологической схемы предоставления муниципальной услуги «Выдача градостроительного плана земельного участка».

3. Настоящее постановление вступает в силу после его официального опубликования.

4. Настоящее постановление опубликовать в газете «Ангарские ведомости» и разместить на официальном сайте Ангарского городского округа в информационно-телекоммуникационной сети «Интернет».

Мэр Ангарского городского округа С.А. Петров

Приложение № 1

УТВЕРЖДЕН
постановлением администрации
Ангарского городского округа
от 01.06.2023 № 863-па

АДМИНИСТРАТИВНЫЙ РЕГЛАМЕНТ
предоставления муниципальной услуги
«Выдача градостроительного плана земельного участка» на территории
Ангарского городского округа

1. ОБЩИЕ ПОЛОЖЕНИЯ

1.1. ПРЕДМЕТ РЕГУЛИРОВАНИЯ АДМИНИСТРАТИВНОГО РЕГЛАМЕНТА

1.1.1.Административный регламент предоставления муниципальной услуги «Выдача градостроительного плана земельного участка» (далее – административный регламент) разработан в целях повышения качества и доступности предоставления муниципальной услуги, определяет порядок и стандарт предоставления муниципальной услуги «Выдача градостроительного плана земельного участка» (далее – муниципальная услуга) на территории Ангарского городского округа (далее – АГО), в том числе в электронной форме, а также состав, последовательность и сроки выполнения административных процедур, требования к порядку их выполнения, формы и порядок контроля за исполнением административного регламента, досудебный (внесудебный) порядок обжалования решений и действий (бездействия) должностных лиц и муниципальных служащих Управления архитектуры и градостроительства администрации Ангарского городского округа (далее – УАиГ), предоставляющих муниципальную услугу, многофункционального центра предоставления государственных и муниципальных услуг (далее – МФЦ), а также их должностных лиц и работников.

1.1.2.Предметом регулирования настоящего административного регламента являются отношения, возникающие между заявителями и УАиГ в связи с предоставлением муниципальной услуги.

1.1.3.Градостроительные планы земельных участков выдаются в целях обеспечения субъектов градостроительной деятельности информацией, необходимой для архитектурно-строительного проектирования, строительства, реконструкции объектов капитального строительства в границах земельного участка по заявлениям правообладателей земельных участков.

В случае если земельный участок для размещения объектов федерального значения, объектов регионального значения, объектов местного значения образуется из земель и (или) земельных участков, которые находятся в государственной или муниципальной собственности и которые не обременены правами третьих лиц, за исключением сервитута, публичного сервитута, выдача градостроительного плана земельного участка допускается до образования такого земельного участка в соответствии с земельным законодательством на основании утвержденных проекта межевания территории и (или) схемы расположения земельного участка или земельных участков на кадастровом плане территории.

1.1.4.Источниками информации для подготовки градостроительного плана земельного участка являются документы территориального планирования и градостроительного зонирования, нормативы градостроительного проектирования, документация по планировке территории, сведения, содержащиеся в Едином государственном реестре недвижимости, федеральной государственной информационной системе территориального планирования, государственной информационной системе обеспечения градостроительной деятельности, а также информация о возможности подключения (технологического присоединения) объектов капитального строительства к сетям инженерно-технического обеспечения (за исключением сетей электроснабжения, в соответствии с частью 7 статьи 57.3 Градостроительного кодекса Российской Федерации).

1.1.5.Информация, указанная в градостроительном плане земельного участка, может быть использована для подготовки проектной документации, для получения разрешения на строительство в течение трех лет со дня его выдачи. По истечении этого срока использование информации, указанной в градостроительном плане земельного участка, в указанных целях не допускается.

1.2. КРУГ ЗАЯВИТЕЛЕЙ

Муниципальная услуга предоставляется лицам, обратившимся за получением муниципальной услуги (далее – заявители).

Заявителями могут быть:

1.2.1.Правообладатели земельных участков.

1.2.2.Иное лицо в случае, предусмотренном частью 1.1 статьи 57.3 Градостроительного кодекса Российской Федерации.

1.2.3.От имени заявителей с заявлением о предоставлении муниципальной услуги вправе обратиться лицо, выступающее от имени заявителя, полномочия которого подтверждаются доверенностью, оформленной в соответствии с требованиями законодательства Российской Федерации (далее – представитель).

1.3. ТРЕБОВАНИЯ К ПОРЯДКУ ИНФОРМИРОВАНИЯ О ПРЕДОСТАВЛЕНИИ МУНИЦИПАЛЬНОЙ УСЛУГ

1.3.1. Информирование заявителей по вопросам предоставления муниципальной услуги, в том числе о ходе предоставления муниципальной услуги, производится специалистом УАиГ, ответственным за предоставление муниципальной услуги (далее – специалист УАиГ):

1) при личном обращении в УАиГ или МФЦ;
2) по письменным обращениям;
3) с использованием средств телефонной связи (8(3955)52-39-02), электронной связи (uaig@mail.angarsk-adm.ru), в том числе через официальный сайт АГО в информационно-телекоммуникационной сети «Интернет» (http://www.angarsk-adm.ru/), официальный сайт МФЦ (www.mfc38.ru);
4) через федеральную государственную информационную систему «Единый портал государственных и муниципальных услуг» (http:// www.gosuslugi.ru/);
5) посредством размещения информации на информационных стендах УАиГ или МФЦ.

1.3.2.Информация по вопросам предоставления муниципальной услуги предоставляется УАиГ.

Адрес: 665830, г. Ангарск, ул. Ворошилова, 15, тел. (3955) 52-39-02.

Адрес электронной почты УАиГ: uaig@mail.angarsk-adm.ru.

График приема заявителей в УАиГ:

понедельник, среда: 8.18 до 17.30 часов (перерыв с 13.00 до 14.00 часов);

вторник, четверг: не приемный день;

пятница: 8.18 до 16.30 часов (перерыв с 13.00 до 14.00 часов);

суббота, воскресение: выходные дни.

1.3.3.Специалист УАиГ должен принять все необходимые меры по предоставлению заявителю исчерпывающей информации по вопросу обращения.

1.3.4.Специалист УАиГ предоставляет информацию по следующим вопросам:

1) об УАиГ, включая информацию о его месте нахождения, графике работы, контактных телефонах;
2) о способах подачи заявления о предоставлении муниципальной услуги;
3) о порядке предоставления муниципальной услуги и ходе предоставления муниципальной услуги;
4) о перечне документов, необходимых для предоставления муниципальной услуги;
5) о времени приема документов, необходимых для предоставления муниципальной услуги;
6) о сроке предоставления муниципальной услуги;
7) об основаниях отказа в приеме документов, необходимых для предоставления муниципальной услуги;
8) о ходе рассмотрения заявления о предоставлении муниципальной услуги и о результатах предоставления муниципальной услуги;
9) об основаниях отказа в предоставлении муниципальной услуги;
10) о порядке досудебного (внесудебного) обжалования решений и действий (бездействия) УАиГ, а также должностных лиц или муниципальных служащих.

1.3.5.Основными требованиями при предоставлении информации являются:

1) актуальность;
2) своевременность;
3) четкость и доступность в изложении информации;
4) полнота информации;
5) соответствие информации требованиям законодательства.

1.3.6.Предоставление информации по телефону осуществляется путем непосредственного общения заявителя со специалистом УАиГ.

При ответах на телефонные звонки специалисты УАиГ подробно и в вежливой (корректной) форме информируют заявителей по интересующим их вопросам. Ответ на телефонный звонок начинается с информации о фамилии, имени, отчестве (если имеется) и должности лица, принявшего телефонный звонок.

При невозможности специалиста УАиГ, принявшего звонок, самостоятельно ответить на поставленные вопросы, телефонный звонок переадресовывается (переводится) другому специалисту УАиГ или же обратившемуся заявителю сообщается телефонный номер, по которому можно получить необходимую информацию.

Максимальное время телефонного разговора составляет 10 минут.

1.3.7. Письменные обращения заявителя (в том числе переданные при помощи электронной связи) о предоставлении информации по вопросам предоставления муниципальной услуги, рассматриваются в соответствии с порядком, установленном Федеральным законом от 02.05.2006 № 59-ФЗ «О порядке рассмотрения обращений граждан Российской Федерации».

Днем поступления обращения в администрацию АГО или УАиГ является день его регистрации. Регистрация обращения осуществляется не позднее одного рабочего дня, следующего за днем его поступления.

Ответ на обращение в течение срока его рассмотрения направляется в письменной форме по почтовому адресу, указанному в обращении, поступившем в письменной форме, в случае направления обращения посредством почтового отправления.

Ответ на обращение в течение срока его рассмотрения направляется в форме электронного документа по адресу электронной почты, указанному в обращении, поступившем в форме электронного документа, в случае направления обращения посредством электронной почты.

1.3.8. На стендах, расположенных в помещениях, занимаемых УАиГ, размещается следующая информация:

1) список документов, необходимых для получения муниципальной услуги;

2) о сроках предоставления муниципальной услуги;

3) извлечения из административного регламента (об основаниях отказа в предоставлении муниципальной услуги; об описании конечного результата предоставления муниципальной услуги; о порядке досудебного обжалования решений и действий (бездействия) органа, предоставляющего муниципальную услугу, а также должностных лиц или муниципальных служащих);

4) почтовый адрес УАиГ, номера телефонов для справок, график приема заявителей по вопросам предоставления муниципальной услуги, адреса электронной почты УАиГ, официального сайта АГО, ЕГПУ;

5) перечень нормативных правовых актов, регулирующих отношения, возникающие в связи с предоставлением муниципальной услуги.

1.3.9. Законодательством предусмотрена возможность получения муниципальной услуги через МФЦ, а также через федеральную государственную информационную систему «Единый портал государственных и муниципальных услуг» (http:// www.gosuslugi.ru/) (далее – ЕГПУ).

При этом муниципальная услуга посредством комплексного запроса не предоставляется.

Для получения информации о муниципальной услуге заявитель вправе обратиться в МФЦ, находящийся на территории Иркутской области, с которым администрация АГО заключила в соответствии с действующим законодательством соглашение о взаимодействии.

Информирование граждан о порядке предоставления муниципальной услуги в МФЦ, о ходе выполнения запросов о предоставлении муниципальной услуги, а также по иным вопросам, связанным с предоставлением муниципальной услуги, а также консультирование граждан о порядке предоставления муниципальных услуг в МФЦ осуществляются в порядке, установленном настоящей главой и соглашением, заключенным в соответствии с постановлением Правительства Российской Федерации от 27.09.2011 № 797 «О взаимодействии между многофункциональными центрами предоставления государственных и муниципальных услуг и федеральными органами исполнительной власти, органами государственных внебюджетных фондов, органами государственной власти субъектов Российской Федерации, органами местного самоуправления или в случаях, установленных законодательством Российской Федерации, публично-правовыми компаниями», между администрацией АГО и МФЦ (далее – соглашение между администрацией АГО и МФЦ).

Информация об адресах и режиме работы МФЦ содержится на официальном сайте МФЦ в информационно-телекоммуникационной сети «Интернет» (www.mfc38.ru).

1.3.10. Информация о ходе рассмотрения о предоставлении муниципальной услуги и о результатах предоставления муниципальной услуги может быть получена заявителем (его представителем) в личном кабинете на ЕГПУ.

1.3.11. Информация о муниципальной услуге предоставляется бесплатно.

2. СТАНДАРТ ПРЕДОСТАВЛЕНИЯ МУНИЦИПАЛЬНОЙ УСЛУГИ

2.1. НАИМЕНОВАНИЕ МУНИЦИПАЛЬНОЙ УСЛУГИ

2.1.1. Наименование муниципальной услуги – «Выдача градостроительного плана земельного участка».

2.2. НАИМЕНОВАНИЕ ОРГАНА МЕСТНОГО САМОУПРАВЛЕНИЯ, ПРЕДОСТАВЛЯЮЩЕГО МУНИЦИПАЛЬНУЮ УСЛУГУ

2.2.1. Отраслевым (функциональным) органом администрации АГО, предоставляющим муниципальную услугу, является УАиГ.

Предоставление муниципальной услуги осуществляют специалисты УАиГ.

2.2.2. При предоставлении муниципальной услуги УАиГ взаимодействует с организациями, осуществляющими эксплуатацию сетей инженерно-технического обеспечения.

2.3. ОПИСАНИЕ РЕЗУЛЬТАТА ПРЕДОСТАВЛЕНИЯ МУНИЦИПАЛЬНОЙ УСЛУГИ

2.3.1. Градостроительный план земельного участка.

2.3.2. Решение об отказе в предоставлении услуги.

2.4. НОРМАТИВНЫЕ ПРАВОВЫЕ АКТЫ, РЕГУЛИРУЮЩИЕ ПРЕДОСТАВЛЕНИЕ МУНИЦИПАЛЬНОЙ УСЛУГИ

2.4.1. Предоставление муниципальной услуги осуществляется в соответствии с действующим законодательством. Правовой основой предоставления муниципальной услуги являются следующие нормативные правовые акты:

1) Градостроительный кодекс Российской Федерации;

2) Федеральный закон от 06.10.2003 № 131-ФЗ «Об общих принципах организации местного самоуправления в Российской Федерации»;

3) Федеральный закон от 27.07.2010 № 210-ФЗ «Об организации предоставления государственных и муниципальных услуг» (далее – Федеральный закон № 210-ФЗ);

4) приказ Министерства строительства и жилищно-коммунального хозяйства Российской Федерации от 25.04.2017 № 741/пр «Об утверждении формы градостроительного плана земельного участка и порядка ее заполнения»;

5) Устав Ангарского городского округа;

6) постановление администрации Ангарского городского округа от 04.12.2015

7) № 1849-па «Об утверждении Реестра муниципальных услуг Ангарского городского округа»;

8) настоящий административный регламент.

2.5. ИСЧЕРПЫВАЮЩИЙ ПЕРЕЧЕНЬ ДОКУМЕНТОВ, НЕОБХОДИМЫХ В СООТВЕТСТВИИ ЗАКОНОДАТЕЛЬСТВОМ ИЛИ ИНЫМИ НОРМАТИВНЫМИ ПРАВОВЫМИ АКТАМИ ДЛЯ ПРЕДОСТАВЛЕНИЯ МУНИЦИПАЛЬНОЙ УСЛУГИ, КОТОРЫЕ ЯВЛЯЮТСЯ ОБЯЗАТЕЛЬНЫМИ ДЛЯ ПРЕДОСТАВЛЕНИЯ МУНИЦИПАЛЬНОЙ УСЛУГИ, ПОДЛЕЖАЩИХ ПРЕДСТАВЛЕНИЮ ЗАЯВИТЕЛЕМ, СПОСОБЫ ИХ ПОЛУЧЕНИЯ ЗАЯВИТЕЛЕМ, В ТОМ ЧИСЛЕ В ЭЛЕКТРОННОЙ ФОРМЕ, ПОРЯДОК ИХ ПРЕДСТАВЛЕНИЯ

2.5.1. Для получения муниципальной услуги заявитель или его представитель предоставляет заявление о выдаче градостроительного плана земельного участка, а также прилагаемые к нему документы, указанные в подпунктах «1-4» пункта 2.5.2 настоящего административного регламента, одним из следующих способов по выбору заявителя:

1) в электронной форме посредством ЕГПУ;

2) на электронную почту УАиГ по форме (Приложение № 1 к настоящему административному регламенту);

3) на бумажном носителе посредством личного обращения в УАиГ или через МФЦ, с которым администрацией АГО заключено в соответствии с действующим законодательством соглашение о взаимодействии;

4) посредством почтового отправления с уведомлением о вручении.

В случае представления заявления о выдаче градостроительного плана земельного участка и прилагаемых к нему документов в электронном виде, заявитель или его представитель, прошедшие процедуры регистрации, идентификации и аутентификации с использованием федеральной государственной информационной системы «Единая система идентификации и аутентификации в инфраструктуре, обеспечивающей информационно-технологическое взаимодействие информационных систем, используемых для предоставления государственных и муниципальных услуг в электронной форме» (далее – ЕСИА) или иных государственных информационных систем, если такие государственные информационные системы в установленном Правительством Российской Федерации порядке обеспечивают взаимодействие с ЕСИА, при условии совпадения сведений о физическом лице в указанных информационных системах, заполняют форму указанного заявления с использованием интерактивной формы в электронном виде.

В случае подачи заявления о выдаче градостроительного плана земельного участка в электронном виде, заявление направляется заявителем или его представителем вместе с прикрепленными электронными документами, указанными в подпунктах «1-4» пункта 2.5.2 настоящего административного регламента. Заявление о выдаче градостроительного плана земельного участка подписывается заявителем или его представителем, уполномоченным на подписание такого заявления, простой электронной подписью, либо усиленной квалифицированной электронной подписью, либо усиленной неквалифицированной электронной подписью, сертификат ключа проверки которой создан и используется в инфраструктуре, обеспечивающей информационно-технологическое взаимодействие информационных систем, используемых для предоставления государственных и муниципальных услуг в электронной форме, которая создается и проверяется с использованием средств электронной подписи и средств удостоверяющего центра, имеющих подтверждение соответствия требованиям, установленным федеральным органом исполнительной власти в области обеспечения безопасности.

2.5.2. Исчерпывающий перечень документов, необходимых для предоставления услуги, подлежащих представлению заявителем самостоятельно:

1) заявление о выдаче градостроительного плана земельного участка;

2) документ, удостоверяющий личность заявителя или представителя заявителя, в случае представления заявления о выдаче градостроительного плана земельного участка и прилагаемых к нему документов посредством личного обращения в УАиГ, в том числе через МФЦ. В случае представления документов в электронной форме посредством ЕГПУ в соответствии с пунктом 2.5.1 настоящего административного регламента представление указанного документа не требуется;

3) документ, подтверждающий полномочия представителя заявителя действовать от имени заявителя (в случае обращения за получением услуги представителя заявителя);

4) правоустанавливающие документы на земельный участок в случае, если права на него не зарегистрированы в Едином государственном реестре недвижимости.

Документы, указанные в подпунктах «1-4» настоящего пункта, подлежат обязательному предоставлению заявителем при обращении за предоставлением муниципальной услуги

2.6. ИНЫЕ ТРЕБОВАНИЯ, В ТОМ ЧИСЛЕ УЧИТЫВАЮЩИЕ ОСОБЕННОСТИ ПРЕДОСТАВЛЕНИЯ МУНИЦИПАЛЬНОЙ УСЛУГИ В МФЦ, ОСОБЕННОСТИ ПРЕДОСТАВЛЕНИЯ МУНИЦИПАЛЬНОЙ УСЛУГИ В ЭЛЕКТРОННОЙ ФОРМЕ

2.6.1. Требования к документам, представляемым заявителем:

1) документы должны иметь печати (при наличии печати), подписи уполномоченных должностных лиц государственных органов, органов местного самоуправления или должностных лиц иных организаций, выдавших данные документы или удостоверивших подлинность копий документов (в случае получения документа в форме электронного документа он должен быть подписан электронной подписью);

2) тексты документов должны быть написаны разборчиво;

3) документы не должны иметь подчисток, приписок, зачеркнутых слов и не оговоренных в них исправлений;

4) документы не должны быть исполнены карандашом;

5) документы не должны иметь повреждений, наличие которых не позволяет однозначно истолковать их содержание.

2.6.2. Документы, прилагаемые заявителем к заявлению о выдаче градостроительного плана земельного участка, представляемые в электронной форме, направляются в следующих форматах:

1) xml – для документов, в отношении которых утверждены формы и требования по формированию электронных документов в виде файлов в формате xml;

2) doc, docx, odt – для документов с текстовым содержанием, не включающим формулы;

3) pdf, jpg, jpeg – для документов с текстовым содержанием, в том числе включающих формулы и (или) графические изображения, а также документов с графическим содержанием.

2.7. ИСЧЕРПЫВАЮЩИЙ ПЕРЕЧЕНЬ ДОКУМЕНТОВ И СВЕДЕНИЙ, НЕОБХОДИМЫХ В СООТВЕТСТВИИ С НОРМАТИВНЫМИ ПРАВОВЫМИ АКТАМИ ДЛЯ ПРЕДОСТАВЛЕНИЯ МУНИЦИПАЛЬНОЙ УСЛУГИ, КОТОРЫЕ НАХОДЯТСЯ В РАСПОРЯЖЕНИИ ГОСУДАРСТВЕННЫХ ОРГАНОВ, ОРГАНОВ МЕСТНОГО САМОУПРАВЛЕНИЯ И ИНЫХ ОРГАНОВ, УЧАСТВУЮЩИХ В ПРЕДОСТАВЛЕНИИ ГОСУДАРСТВЕННЫХ ИЛИ МУНИЦИПАЛЬНЫХ УСЛУГ

2.7.1. Перечень необходимых для предоставления услуги документов (их копий или сведений, содержащихся в них), которые запрашиваются УАиГ в порядке межведомственного информационного взаимодействия (в том числе с использованием единой системы межведомственного электронного взаимодействия и подключаемых к ней региональных систем межведомственного электронного взаимодействия) в государственных органах, органах местного самоуправления и подведомственных государственным органам и органам местного самоуправления организациях, в распоряжении которых находятся указанные документы, и которые заявитель вправе представить по собственной инициативе:

1) сведения из Единого государственного реестра недвижимости (далее – ЕГРН) об объекте недвижимости, об основных характеристиках и зарегистрированных правах на объект недвижимости;

2) сведения из Единого государственного реестра юридических лиц (при обращении заявителя, являющегося юридическим лицом) или из Единого государственного реестра индивидуальных предпринимателей (при обращении заявителя, являющегося индивидуальным предпринимателем);

3) выписка из ЕГРН на объект капитального строительства из Федеральной службы государственной регистрации, кадастра и картографии;

4) схема расположения земельного участка или земельных участков на кадастровом плане территории в случае, предусмотренном частью 1.1 статьи 57.3 Градостроительного кодекса Российской Федерации;

5) информация о возможности подключения (технологического присоединения объектов капитального строительства к сетям инженерно-технического обеспечения (за исключением сетей электроснабжения), определяемая с учетом программ комплексного развития систем коммунальной инфраструктуры поселения, муниципального округа, городского округа в состав которой входят сведения о максимальной нагрузке в возможных точках подключения (технологического присоединения) к таким сетям, а также сведения об организации, представившей данную информацию, в порядке, установленном частью 7 статьи 57.3 Градостроительного кодекса Российской Федерации.

2.8. СРОК И ПОРЯДОК РЕГИСТРАЦИИ ЗАПРОСА ЗАЯВИТЕЛЯ О ПРЕДОСТАВЛЕНИИ МУНИЦИПАЛЬНОЙ УСЛУГИ, В ТОМ ЧИСЛЕ В ЭЛЕКТРОННОЙ ФОРМЕ

2.8.1. Регистрация заявления о выдаче градостроительного плана, осуществляется

специалистом УАиГ, ответственным за регистрацию входящей и исходящей корреспонденции, не позднее одного рабочего дня, следующего за днем его поступления.

2.8.2. В случае представления заявления о выдаче градостроительного плана в электронной форме посредством ЕГПУ вне рабочего времени УАиГ, либо в выходной, нерабочий праздничный день, днем поступления заявления о выдаче градостроительного плана земельного участка считается первый рабочий день, следующий за днем представления заявителем указанного заявления.

2.9. СРОК ПРЕДОСТАВЛЕНИЯ МУНИЦИПАЛЬНОЙ УСЛУГИ, В ТОМ ЧИСЛЕ С УЧЕТОМ НЕОБХОДИМОСТИ ОБРАЩЕНИЯ В ОРГАНИЗАЦИИ, УЧАСТВУЮЩИЕ В ПРЕДОСТАВЛЕНИИ МУНИЦИПАЛЬНОЙ УСЛУГИ, СРОК ПРИОСТАНОВЛЕНИЯ ПРЕДОСТАВЛЕНИЯ МУНИЦИПАЛЬНОЙ УСЛУГИ, СРОК ВЫДАЧИ (НАПРАВЛЕНИЯ) ДОКУМЕНТОВ, ЯВЛЯЮЩИХСЯ РЕЗУЛЬТАТОМ ПРЕДОСТАВЛЕНИЯ МУНИЦИПАЛЬНОЙ УСЛУГИ

2.9.1. Срок предоставления муниципальной услуги составляет не более 14 рабочих дней. Срок предоставления муниципальной услуги начинает исчисляться со дня приема заявления. Днем приема заявления считается дата регистрации заявления в УАиГ.

2.9.2. Днем окончания предоставления муниципальной услуги считается день регистрации градостроительного плана земельного участка, либо решения об отказе в предоставлении муниципальной услуги.

2.9.3. В случае предоставления заявления через МФЦ срок оказания муниципальной услуги исчисляется со дня передачи заявления из МФЦ в УАиГ.

В случае обращения заявителя в МФЦ за предоставлением муниципальной услуги, МФЦ в течение 1 рабочего дня, следующего за днем регистрации заявления, направляет через региональную систему межведомственного электронного взаимодействия Иркутской области (при наличии технической возможности), либо в электронном виде посредством электронной почты, в УАиГ сканированные образы документов, полученные от заявителя.

Документы, полученные от заявителя, в течение 2 рабочих дней, следующих за днем регистрации заявления, передаются МФЦ в письменной форме на бумажном носителе в УАиГ.

2.9.4. При направлении заявления посредством ЕГПУ заявитель в день подачи заявления получает в личном кабинете ЕГПУ и по электронной почте уведомление, подтверждающее, что заявление принято в работу, в котором указывается регистрационный номер и дата подачи заявления.

2.9.5. Приостановление срока предоставления муниципальной услуги не предусмотрено.

2.9.6. Выдача документа, являющегося результатом предоставления муниципальной услуги, в УАиГ, МФЦ осуществляется в день обращения заявителя за результатом предоставления муниципальной услуги.

2.10. ОСНОВАНИЯ ДЛЯ ОТКАЗА В ПРИЕМЕ ДОКУМЕНТОВ, НЕОБХОДИМЫХ ДЛЯ ПРЕДОСТАВЛЕНИЯ МУНИЦИПАЛЬНОЙ УСЛУГИ

2.10.1. Основаниями для отказа в приеме документов, необходимых для предоставления муниципальной услуги, является:

1) представление заявления, не подписанного заявителем (представителем заявителя);

2) представленные документы или сведения утратили силу на момент обращения за услугой (сведения документа, удостоверяющий личность; документ, удостоверяющий полномочия представителя заявителя, в случае обращения за предоставлением услуги указанным лицом);

3) непредставление документов, указанных в подпунктах «1-3» пункта 2.5.2 настоящего административного регламента, подлежащих обязательному представлению заявителем;

4) представленные документы, содержат недостоверные и (или) противоречивые сведения, подчистки, исправления, повреждения, не позволяющие однозначно истолковать их содержание, а также не заверенные в порядке, установленном законодательством Российской Федерации;

5) подача заявления (запроса) от имени заявителя не уполномоченным на то лицом;

6) заявление о предоставлении услуги подано в орган государственной власти, орган местного самоуправления или организацию, в полномочия которых не входит предоставление услуги;

7) неполное, некорректное заполнение полей в форме заявления, в том числе в интерактивной форме заявления на ЕГПУ;

8) электронные документы не соответствуют требованиям к форматам их предоставления, указанным в подразделе 2.6 настоящего административного регламента и (или) не читаются;

9) несоблюдение установленных статьей 11 Федерального закона от 06.04.2011 № 63-ФЗ «Об электронной подписи» условий признания действительности, усиленной квалифицированной электронной подписи.

Отказ в приеме документов не препятствует повторному обращению за предоставлением муниципальной услуги.

Решение об отказе в приеме документов должно содержать основания отказа с обязательной ссылкой на нарушения, предусмотренные настоящим пунктом.

Решение об отказе в приеме документов по форме (Приложение № 2 к настоящему административному регламенту), указанных в пункте 2.5.2 настоящего административного регламента, направляется заявителю способом, определенным заявителем в заявлении о выдаче градостроительного плана земельного участка, не позднее рабочего дня, следующего за днем получения такого заявления, либо выдается в день личного обращения за получением указанного решения в МФЦ или УАиГ.

2.11. ИСЧЕРПЫВАЮЩИЙ ПЕРЕЧЕНЬ ОСНОВАНИЙ ДЛЯ ПРИОСТАНОВЛЕНИЯ ИЛИ ОТКАЗА В ПРЕДОСТАВЛЕНИИ МУНИЦИПАЛЬНОЙ УСЛУГИ

2.11.1. Основания для приостановления предоставления муниципальной услуги отсутствуют.

2.11.2. Основаниями для отказа в предоставлении муниципальной услуги является:

1) границы земельного участка не установлены в соответствии с требованиями законодательства Российской Федерации, за исключением случая, предусмотренного частью 1.1 статьи 57.3 Градостроительного кодекса Российской Федерации;

2) отсутствие утвержденной документации по планировке территории в случае, если в соответствии с Градостроительным кодексом размещение объекта капитального строительства не допускается при отсутствии документации по планировке территории;

3) с заявлением о предоставлении муниципальной услуги земельного участка обратилось лицо, не являющееся правообладателем земельного участка, за исключением случая, предусмотренного частью 1.1 статьи 57.3 Градостроительного кодекса Российской Федерации;

4) не соответствие земельного участка документам, предусмотренным частью 2 статьи 57.3 Градостроительного кодекса Российской Федерации.

В случае наличия основания для отказа в предоставлении муниципальной услуги, подготавливается решение об отказе в выдаче градостроительного плана земельного участка по форме (Приложение № 3 к настоящему административному регламенту).

Отказ в предоставлении муниципальной услуги может быть обжалован заявителем в порядке, установленном законодательством Российской Федерации.

2.12. ПОРЯДОК, РАЗМЕР И ОСНОВАНИЯ ВЗИМАНИЯ ГОСУДАРСТВЕННОЙ ПОШЛИНЫ ИЛИ ИНОЙ ПЛАТЫ, ВЗИМАЕМОЙ ЗА ПРЕДОСТАВЛЕНИЕ МУНИЦИПАЛЬНОЙ УСЛУГИ

2.12.1. Муниципальная услуга предоставляется заявителям бесплатно. Основания взимания государственной пошлины или иной платы, взимаемой при предоставлении муниципальной услуги, законодательством не установлены.

2.12.2. Плата за услуги, которые являются необходимыми и обязательными для предоставления муниципальной услуги, отсутствует.

2.12.3. Сведения о ходе рассмотрения заявления о выдаче градостроительного плана земельного участка, представленного посредством ЕГПУ, доводятся до заявителя путем уведомления об изменении статуса уведомления в личном кабинете заявителя на ЕГПУ.

2.12.4. Сведения о ходе рассмотрения заявления о выдаче градостроительного плана земельного участка, представленного способом, указанным в пункте 2.5.1 настоящего административного регламента, предоставляются заявителю на основании его устного (при личном обращении либо по телефону в УАиГ, МФЦ) либо письменного запроса, составляемого в произвольной форме, без взимания платы. Письменный запрос может быть подан:

1) на бумажном носителе посредством личного обращения в УАиГ, в том числе через МФЦ либо посредством почтового отправления с объявленной ценностью при его пересылке, описью вложения и уведомлением о вручении;

2) в электронной форме посредством электронной почты.

На основании запроса сведения о ходе рассмотрения заявления о выдаче градостроительного плана земельного участка доводятся до заявителя в устной форме (при личном обращении либо по телефону в УАиГ, МФЦ) в день обращения заявителя, либо в письменной форме, в том числе в электронном виде, если это предусмотрено указанным запросом, в течение двух рабочих дней со дня поступления соответствующего запроса.

2.13. МАКСИМАЛЬНЫЙ СРОК ОЖИДАНИЯ В ОЧЕРЕДИ ПРИ ПОДАЧЕ ЗАПРОСА О ПРЕДОСТАВЛЕНИИ МУНИЦИПАЛЬНОЙ УСЛУГИ И ПРИ ПОЛУЧЕНИИ РЕЗУЛЬТАТА ПРЕДОСТАВЛЕНИЯ ТАКИХ УСЛУГ

2.13.1. Максимальный срок ожидания в очереди при подаче заявления о предоставлении муниципальной услуги и при получении результата предоставления муниципальной услуги в УАиГ или МФЦ составляет не более 15 минут.

2.14. СРОК И ПОРЯДОК РЕГИСТРАЦИИ ЗАПРОСА ЗАЯВИТЕЛЯ О ПРЕДОСТАВЛЕНИИ МУНИЦИПАЛЬНОЙ УСЛУГИ И УСЛУГИ ПРЕДОСТАВЛЯЕМОЙ ОРГАНИЗАЦИЕЙ, УЧАСТВУЮЩЕЙ В ПРЕДОСТАВЛЕНИИ МУНИЦИПАЛЬНОЙ УСЛУГИ, В ТОМ ЧИСЛЕ В ЭЛЕКТРОННОЙ ФОРМЕ

2.14.1. Срок предоставления муниципальной услуги начинает исчисляться со дня регистрации заявления. Регистрацию заявления, в том числе в электронной форме осуществляет специалист УАиГ, ответственный за регистрацию входящей корреспонденции.

2.14.2. Предоставление муниципальной услуги в МФЦ осуществляется в соответствии с соглашениями, заключенными между уполномоченным МФЦ Иркутской области и администрацией АГО, с момента вступления в силу соответствующего соглашения о взаимодействии.

При личном обращении в МФЦ в день подачи заявления заявителю выдается расписка из автоматизированной информационной системы многофункциональных центров предоставления государственных и муниципальных услуг (далее – АИС МФЦ) с регистрационным номером, подтверждающим, что заявление отправлено и датой подачи электронного заявления.

2.14.3. При направлении заявления посредством ЕГПУ заявитель в день подачи заявления получает в личном кабинете ЕГПУ и по электронной почте уведомление, подтверждающее, что заявление отправлено, в котором указываются регистрационный номер и дата подачи заявления.

2.15. ПОРЯДОК ИСПРАВЛЕНИЯ ДОПУЩЕННЫХ ОПЕЧАТОК И ОШИБОК В ВЫДАННЫХ В РЕЗУЛЬТАТЕ ПРЕДОСТАВЛЕНИЯ МУНИЦИПАЛЬНОЙ УСЛУГИ ДОКУМЕНТАХ

2.15.1. Порядок исправления допущенных опечаток и ошибок в градостроительном плане земельного участка.

Заявитель вправе обратиться в УАиГ с заявлением об исправлении допущенных опечаток и ошибок в градостроительном плане земельного участка по форме (Приложение № 4 к настоящему административному регламенту).

В случае подтверждения наличия допущенных опечаток, ошибок в градостроительном плане земельного участка специалист УАиГ, ответственный за предоставление муниципальной услуги, вносит исправления в ранее выданный градостроительный план земельного участка. Дата и номер выданного градостроительного плана земельного участка не изменяются, а в соответствующей графе формы градостроительного плана земельного участка указывается основание для внесения исправлений (реквизиты заявления об исправлении допущенных опечаток и ошибок) и дата внесения исправлений.

Градостроительный план земельного участка с внесенными исправлениями допущенных опечаток и ошибок, либо решение об отказе во внесении исправлений в градостроительный план земельного участка по форме (Приложение № 5 к настоящему административному регламенту), направляется заявителю способом, указанным в заявлении об исправлении допущенных опечаток и ошибок, в течение пяти рабочих дней с даты поступления заявления об исправлении допущенных опечаток и ошибок.

2.15.2. Исчерпывающий перечень оснований для отказа в исправлении допущенных опечаток и ошибок в градостроительном плане земельного участка:

1) несоответствие заявителя кругу лиц, указанных в подразделе 1.2 настоящего административного регламента;

2) отсутствие факта допущения опечаток и ошибок в градостроительном плане земельного участка.

2.15.3. Порядок выдачи дубликата градостроительного плана земельного участка.

Заявитель вправе обратиться в УАиГ с заявлением о выдаче дубликата градостроительного плана земельного участка по форме (Приложение № 6 к настоящему административному регламенту).

В случае отсутствия оснований для отказа в выдаче дубликата градостроительного плана земельного участка, установленных пунктом 2.15.4 настоящего административного регламента, УАиГ выдает дубликат градостроительного плана земельного участка с присвоением того же регистрационного номера, который был указан в ранее выданном градостроительном плане земельного участка. В случае, если ранее заявителю был выдан градостроительный план земельного участка в форме электронного документа, подписанного усиленной квалифицированной электронной подписью уполномоченного должностного лица, то в качестве дубликата градостроительного плана земельного участка заявителю повторно представляется указанный документ.

Дубликат градостроительного плана земельного участка либо решение об отказе в выдаче дубликата градостроительного плана земельного участка по форме (Приложение № 7 к настоящему административному регламенту) направляется заявителю способом, указанным заявителем в заявлении о выдаче дубликата, в течение пяти рабочих дней с даты поступления заявления о выдаче дубликата.

2.15.4. Исчерпывающий перечень оснований для отказа в выдаче дубликата градостроительного плана земельного участка:

1) несоответствие заявителя кругу лиц, указанных в подразделе 1.2 настоящего административного регламента.

2.15.5. Порядок оставления заявления о выдаче градостроительного плана земельного участка без рассмотрения.

Заявитель не позднее рабочего дня, предшествующего дню окончания срока предоставления услуги, вправе обратиться в УАиГ с заявлением об оставлении заявления о выдаче градостроительного плана земельного участка без рассмотрения по форме (Приложение № 8 к настоящему административному регламенту).

На основании поступившего заявления об оставлении заявления о выдаче градостроительного плана земельного участка без рассмотрения специалист УАиГ принимает решение об оставлении заявления о выдаче градостроительного плана земельного участка без рассмотрения по форме (Приложение № 9 к настоящему административному регламенту).

Оставление заявления о выдаче градостроительного плана земельного участка без рассмотрения не препятствует повторному обращению заявителя в УАиГ за получением услуги.

2.16. ПЕРЕЧЕНЬ УСЛУГ, КОТОРЫЕ ЯВЛЯЮТСЯ НЕОБХОДИМЫМИ И ОБЯЗАТЕЛЬНЫМИ ДЛЯ ПРЕДОСТАВЛЕНИЯ МУНИЦИПАЛЬНОЙ УСЛУГИ, В ТОМ ЧИСЛЕ СВЕДЕНИЯ О ДОКУМЕНТЕ (ДОКУМЕНТАХ), ВЫДАВАЕМОМ (ВЫДАВАЕМЫХ) ОРГАНИЗАЦИЯМИ, УЧАСТВУЮЩИМИ В ПРЕДОСТАВЛЕНИИ МУНИЦИПАЛЬНОЙ УСЛУГИ

2.16.1. Услуги, которые являются необходимыми и обязательными для предоставления муниципальной услуги, отсутствуют.

2.16.2. Специалисты УАиГ при предоставлении муниципальной услуги не вправе требовать от заявителей:

2.16.2.1. Представления документов и информации или осуществления действий, представление или осуществление которых не предусмотрено нормативными правовыми актами, регулирующими отношения, возникающие в связи с предоставлением муниципальной услуги.

2.16.2.2. Представления документов и информации, которые в соответствии с нормативными правовыми актами Российской Федерации, нормативными правовыми актами Иркутской области и муниципальными правовыми актами АГО находятся в распоряжении органов, предоставляющих государственные услуги, органов, предоставляющих муниципальные услуги, иных государственных органов, органов местного самоуправления либо подведомственных государственным органам или органам местного самоуправления организаций, за исключением документов, предусмотренных частью 6 статьи 7 Федерального закона № 210-ФЗ.

Заявитель вправе представить указанные документы и информацию по собственной инициативе.

2.16.2.3. Осуществления действий, в том числе согласований, необходимых для получения муниципальной услуги и связанных с обращением в иные государственные органы, органы местного самоуправления, организации, за исключением получения услуг и получения документов и информации, предоставляемых в результате предоставления таких услуг, включенных в перечни, указанные в части 1 статьи 9 Федерального закона № 210-ФЗ.

2.16.2.4. Представления документов и информации, отсутствие и (или) недостоверность которых не указывались при первоначальном отказе в приеме документов, необходимых для предоставления муниципальной услуги, либо в предоставлении муниципальной услуги, за исключением следующих случаев:

1) изменение требований нормативных правовых актов, касающихся предоставления муниципальной услуги, после первоначальной подачи заявления о предоставлении муниципальной услуги;

2) наличие ошибок в заявлении о предоставлении муниципальной услуги и документах, поданных заявителем после первоначального отказа в приеме документов, необходимых для предоставления муниципальной услуги, либо в предоставлении муниципальной услуги и не включенных в представленный ранее комплект документов;

3) истечение срока действия документов или изменение информации после первоначального отказа в приеме документов, необходимых для предоставления муниципальной услуги, либо в предоставлении муниципальной услуги;

4) выявление документально подтвержденного факта (признаков) ошибочного или противоправного действия (бездействия) должностного лица УАиГ, предоставляющего муниципальную услугу, муниципального служащего, работника МФЦ, при первоначальном отказе в приеме документов, необходимых для предоставления муниципальной услуги, либо в предоставлении муниципальной услуги, о чем в письменном виде за подписью руководителя органа предоставляющего муниципальную услугу, руководителя МФЦ, при первоначальном отказе в приеме документов, необходимых для предоставления муниципальной услуги, уведомляется заявитель, а также приносятся извинения за доставленные неудобства.

2.16.2.5. Предоставления на бумажном носителе документов и информации, электронные образы которых ранее были заверены в соответствии с пунктом 7.2 части 1 статьи 16 Федерального закона № 210-ФЗ, за исключением случаев, если нанесение отметок на такие документы либо их изъятие является необходимым условием предоставления муниципальной услуги, и иных случаев, установленных федеральными законами.

2.17. ТРЕБОВАНИЯ К ПОМЕЩЕНИЯМ, В КОТОРЫХ ПРЕДОСТАВЛЯЕТСЯ МУНИЦИПАЛЬНАЯ УСЛУГА

2.17.1. Местоположение административных зданий, в которых осуществляется прием заявлений и документов, необходимых для предоставления муниципальной услуги, а также выдача результатов предоставления муниципальной услуги, должно обеспечивать удобство для граждан с точки зрения пешеходной доступности от остановок общественного транспорта.

В случае, если имеется возможность организации стоянки (парковки) возле здания (строения), в котором размещено помещение приема и выдачи документов, организовывается стоянка (парковка) для личного автомобильного транспорта заявителей. За пользование стоянкой (парковкой) с заявителей плата не взимается.

В целях обеспечения беспрепятственного доступа заявителей, в том числе передвигающихся на инвалидных колясках, вход в здание и помещения, в которых предоставляется муниципальная услуга, оборудуются пандусами, поручнями, тактильными (контрастными) предупреждающими элементами, иными специальными приспособлениями, позволяющими обеспечить беспрепятственный доступ и передвижение инвалидов, в соответствии с законодательством Российской Федерации о социальной защите инвалидов.

Центральный вход в здание УАиГ должен быть оборудован информационной табличкой (вывеской), содержащей информацию:

1) наименование;
2) местонахождение и юридический адрес;
3) режим работы;
4) график приема;
5) номера телефонов для справок.

Помещения, в которых предоставляется муниципальная услуга, должны соответствовать санитарно-эпидемиологическим правилам и нормативам.

Помещения, в которых предоставляется муниципальная услуга, оснащаются:

1) противопожарной системой и средствами пожаротушения;
2) системой оповещения о возникновении чрезвычайной ситуации;
3) средствами оказания первой медицинской помощи;
4) туалетными комнатами для посетителей.

Зал ожидания заявителей оборудуется стульями, скамьями, количество которых определяется исходя из фактической нагрузки и возможностей для их размещения в помещении, а также информационными стендами.

Тексты материалов, размещенных на информационном стенде, печатаются удобным для чтения шрифтом, без исправлений, с выделением наиболее важных мест полужирным шрифтом.

Места для заполнения заявлений оборудуются стульями, столами (стойками), бланками заявлений, письменными принадлежностями.

Места приема заявителей оборудуются информационными табличками (вывесками) с указанием:

1) номера кабинета и наименования отдела;
2) фамилии, имени и отчества (последнее – при наличии), должности ответственного лица за прием документов;
3) графика приема заявителей.

Рабочее место каждого ответственного лица за прием документов, должно быть оборудовано персональным компьютером с возможностью доступа к необходимым информационным базам данных, печатающим устройством (принтером).

Лицо, ответственное за прием документов, должно иметь настольную табличку с указанием фамилии, имени, отчества (последнее – при наличии) и должности.

При предоставлении муниципальной услуги инвалидам обеспечиваются:

1) возможность беспрепятственного доступа к объекту (зданию, помещению), в котором предоставляется муниципальная услуга;
2) возможность самостоятельного передвижения по территории, на которой расположено здание УАиГ, а также входа в здание УАиГ и выхода из него, посадки в транспортное средство и высадки из него, в том числе с использованием кресла- коляски;
3) сопровождение инвалидов, имеющих стойкие расстройства функции зрения и самостоятельного передвижения;
4) дублирование необходимой для инвалидов звуковой и зрительной информации, а также надписей, знаков и иной текстовой и графической информации знаками, выполненными рельефно-точечным шрифтом Брайля;
5) допуск сурдопереводчика и тифлосурдопереводчика;
6) допуск собаки-проводника при наличии документа, подтверждающего ее специальное обучение;
7) оказание инвалидам помощи в преодолении барьеров, мешающих получению ими муниципальной услуги наравне с другими лицами.

2.18. ПОКАЗАТЕЛИ ДОСТУПНОСТИ И КАЧЕСТВА МУНИЦИПАЛЬНОЙ УСЛУГИ

2.18.1. Основными показателями доступности и качества муниципальной услуги являются:

1) наличие полной и понятной информации о порядке, сроках и ходе предоставления муниципальной услуги в информационно¬-телекоммуникационных сетях общего пользования (в том числе в сети «Интернет»), средствах массовой информации;
2) возможность получения заявителем уведомлений о предоставлении муниципальной услуги с помощью ЕГПУ;
3) возможность получения информации о ходе предоставления муниципальной услуги, в том числе с использованием информационно-¬коммуникационных технологий.

2.18.2. Основными показателями качества предоставления муниципальной услуги являются:

1) своевременность предоставления муниципальной услуги в соответствии со стандартом ее предоставления, установленным настоящим административным регламентом;
2) минимально возможное количество взаимодействий гражданина со специалистами УАиГ, участвующими в предоставлении муниципальной услуги;
3) отсутствие обоснованных жалоб на действия (бездействие) специалистов УАиГ и их некорректное (невнимательное) отношение к заявителям;
4) отсутствие нарушений установленных сроков в процессе предоставления муниципальной услуги;
5) отсутствие заявлений об оспаривании решений, действий (бездействия) УАиГ, его должностных лиц, принимаемых (совершенных) при предоставлении муниципальной услуги, по итогам рассмотрения которых вынесены решения об удовлетворении (частичном удовлетворении) требований заявителей.

3. СОСТАВ, ПОСЛЕДОВАТЕЛЬНОСТЬ И СРОКИ ВЫПОЛНЕНИЯ АДМИНИСТРАТИВНЫХ ПРОЦЕДУР, ТРЕБОВАНИЯ К ПОРЯДКУ ИХ ВЫПОЛНЕНИЯ, В ТОМ ЧИСЛЕ ОСОБЕННОСТИ ВЫПОЛНЕНИЯ АДМИНИСТРАТИВНЫХ ПРОЦЕДУР В ЭЛЕКТРОННОЙ ФОРМЕ, А ТАКЖЕ ОСОБЕННОСТИ ВЫПОЛНЕНИЯ АДМИНИСТРАТИВНЫХ ПРОЦЕДУР В МФЦ

3.1.1. Предоставление муниципальной услуги включает в себя следующие административные процедуры:

1) прием, проверка полноты и достоверности документов;
2) регистрация заявления с приложенными документами либо отказ в приеме документов и заявления о предоставлении градостроительного плана земельного участка;
3) получение сведений посредством межведомственного информационного взаимодействия, в том числе с использованием Федеральной государственной информационной системы «Единая система межведомственного электронного взаимодействия»;
4) рассмотрение заявления, документов и принятие решения о предоставлении (об отказе в предоставлении) муниципальной услуги;
5) подготовка, подписание, регистрация градостроительного плана земельного участка либо решения об отказе в выдаче градостроительного плана земельного участка;
6) выдача (предоставление) заявителю градостроительного плана земельного участка либо решения об отказе в выдаче градостроительного плана земельного участка;
7) включение копии подписанного градостроительного плана земельного участка в бумажном и электронном виде в Государственную информационную систему обеспечения градостроительной деятельности Иркутской области.

Блок-схема предоставления муниципальной услуги приводится в приложении № 10 к настоящему административному регламенту.

3.1.2. Прием, проверка полноты и достоверности документов.

Основанием для начала административной процедуры по приему заявления с приложенными документами является поступление в УАиГ заявления и прилагаемых к нему документов.

Заявления подаются в УАиГ одним из следующих способов:

1) посредством личного обращения заявителя в УАиГ или МФЦ;
2) посредством направления документов через операторов почтовой связи;
3) посредством направления документов по электронной почте (uaig@mail.angarsk-adm.ru), подписанных электронной подписью в соответствии с постановлением Правительства Российской Федерации от 25.06.2012 № 634 «О видах электронной подписи, использование которых допускается при обращении за получением государственных и муниципальных услуг»;
4) посредством направления документов с использованием ЕГПУ.

3.1.2.1. В случае обращения заявителя в МФЦ за предоставлением муниципальной услуги, МФЦ в течение 1 рабочего дня, следующего за днем регистрации заявления и документов, направляет через региональную систему межведомственного электронного взаимодействия Иркутской области (при наличии технической возможности), либо в электронном виде посредством электронной почты, в УАиГ сканированные образы документов, полученные от заявителя.

Документы, полученные от заявителя, в течение 2 рабочих дней, следующих за днем регистрации заявления и документов, передаются в письменной форме на бумажном носителе в УАиГ.

3.1.2.2. В случае подачи заявления в ходе личного приема заявителя, специалист УАиГ, ответственный за регистрацию входящей документации, устанавливает соответствие личности заявителя документу, удостоверяющему личность, проверяет наличие документа, удостоверяющего права (полномочия) представителя, проверяет заявление и комплектность прилагаемых к нему документов.

3.1.2.3. Почтовым отправлением заявители направляют документы, указанные в подразделе 2.5 настоящего административного регламента, заказным письмом с описью вложения.

В заявлении указывается способ получения заявителем документов: лично или почтовым отправлением. При наличии просьбы об отправке подготовленного градостроительного плана земельного участка по почте в заявлении должен быть указан адрес получателя. Заявитель вправе выбрать в качестве места получения результата предоставления муниципальной услуги МФЦ либо УАиГ.

3.1.2.4. В случае поступления заявления с прилагаемыми документами (при наличии) в электронной форме специалист УАиГ или МФЦ осуществляет следующую последовательность действий:

1) просматривает электронные образы заявления и прилагаемые документы;
2) осуществляет контроль полученных электронных образов заявления и прилагаемых документов на предмет целостности;
3) фиксирует дату поступления заявления и прилагаемых документов.

3.1.2.5. В случае поступления заявления посредством направления документов с использованием ЕГПУ, специалист ответственный за регистрацию входящей документации, устанавливает факт наличия либо отсутствия оснований для отказа в приеме документов, необходимых для предоставления муниципальной услуги, предусмотренных пунктом 2.10.1 настоящего ад-

министративного регламента.

Результатом административной процедуры, предусмотренной подпунктом «1» пункта 3.1.1 настоящего административного регламента, является прием заявления о выдачи градостроительного плана земельного участка

3.1.3. Регистрация заявления с приложенными документами либо отказ в приеме документов и заявления о предоставлении градостроительного плана земельного участка.

Специалист УАиГ, ответственный за регистрацию входящей документации, проводит проверку полноты и достоверности документов и устанавливает факт наличия либо отсутствия оснований для отказа в приеме документов, необходимых для предоставления муниципальной услуги, предусмотренных пунктом 2.10.1 настоящего административного регламента.

Результатом административной процедуры, предусмотренной подпунктом «2» пункта 3.1.1 настоящего административного регламента, является регистрация заявления о выдачи градостроительного плана земельного участка в системе электронного документооборота УАиГ с присвоением входящего регистрационного номера и даты поступления, либо решение об отказе в приеме документов.

Заявление с прилагаемыми документами в день его поступления в УАиГ передается специалистом УАиГ, ответственным за регистрацию входящей корреспонденции, начальнику УАиГ в течение 1 рабочего дня.

Начальник УАиГ в течение 1 рабочего дня рассматривает поступившее заявление с документами и передает их должностному лицу отдела инженерного мониторинга УАиГ, в обязанности которого в соответствии с замещаемой должностью входит подготовка градостроительного плана земельного участка (далее – исполнителю).

3.1.4. Получение сведений посредством межведомственного информационного взаимодействия, в том числе с использованием Федеральной государственной информационной системы «Единая система межведомственного электронного взаимодействия».

Основанием для начала административной процедуры является принятие исполнителем решения о запросе документов (копий или сведений, содержащихся в них) в порядке межведомственного запроса, необходимых для рассмотрения вопроса о предоставлении муниципальной услуги.

Документы (их копии или сведения, содержащиеся в них), указанные в подразделе 2.7 настоящего административного регламента, запрашиваются исполнителем в государственных органах, органах местного самоуправления и в подведомственных государственным органам и органам местного самоуправления организациях, в распоряжении которых находятся указанные документы, в срок не позднее пяти рабочих дней со дня получения заявления о выдаче градостроительного плана, если заказчик не предоставил указанные документы самостоятельно.

Направление межведомственного запроса допускается только в целях, связанных с предоставлением муниципальной услуги. Межведомственный запрос формируется в соответствии с требованиями статьи 7.2 Федерального закона № 210-ФЗ.

Исполнитель приобщает ответы на межведомственные запросы к соответствующему запросу.

Межведомственный запрос направляется в форме электронного документа с использованием единой системы межведомственного электронного взаимодействия и при наличии технической возможности с использованием ЕГПУ.

Результатом административной процедуры, предусмотренной подпунктом «3» пункта 3.1.1 настоящего административного регламента, является получение и фиксация факта поступления документов и сведений, полученных в рамках межведомственного информационного взаимодействия, необходимых для предоставления муниципальной услуги, в системе электронного документооборота УАиГ.

3.1.5. Рассмотрение заявления и документов и принятие решения о предоставлении (об отказе в предоставлении) муниципальной услуги.

3.1.5.1. Рассмотрение заявления и документов.

Основанием для начала административной процедуры рассмотрения заявления и документов является поступление заявления и приложенных к нему документов исполнителю.

Исполнитель в течение 3 рабочих дней проверяет комплектность и правильность оформления документов, определяет их соответствие требованиям законодательств, устанавливает факт наличия либо отсутствия оснований для отказа в предоставлении муниципальной услуги, предусмотренных подразделом 2.11 настоящего административного регламента.

3.1.5.2. Принятие решения о предоставлении (об отказе в предоставлении) муниципальной услуги.

Исполнитель проводит проверку указанных в заявлении о выдаче градостроительного плана земельного участка сведений на соответствие установленным документам территориального планирования и градостроительного зонирования, нормативам градостроительного проектирования, документации по планировке территории, сведениям, содержащимся в Едином государственном реестре недвижимости, другим федеральным законам и действующим на дату поступления заявления, в соответствии с разрешенным использованием земельного участка и ограничениям, установленным в соответствии с законодательством Российской Федерации.

В случае наличия оснований для отказа в предоставлении муниципальной услуги, предусмотренных подразделом 2.11 настоящего административного регламента, исполнитель в течение 10 рабочих дней со дня регистрации заявления подготавливает решение об отказе в выдаче градостроительного плана земельного участка.

В случае отказа в предоставлении муниципальной услуги, по заявлению, поступившему по почте, исполнитель подготавливает и направляет заказным письмом с уведомлением о вручении заявителю письмо об отказе в выдаче градостроительного плана земельного участка с приложением поступивших к заявлению документов. Письмо об отказе в выдаче градостроительного плана земельного участка оформляется на бланке УАиГ и подписывается начальником УАиГ. Отказ в предоставлении муниципальной услуги должен содержать ссылку на основание, предусмотренное подразделом 2.11 настоящего административного регламента.

В случае отказа в предоставлении муниципальной услуги, по заявлению, поданному при личном приеме заявителя, специалист УАиГ разъясняет основания отказа в предоставлении муниципальной услуги, предусмотренные подразделом 2.11 настоящего административного регламента.

В случае отказа в предоставлении муниципальной услуги, по заявлению, поданному в форме электронного документа, специалист УАиГ, с использованием информационно-телекоммуникационной сети «Интернет» в течение 10 рабочих дней со дня регистрации заявления направляет письмо заявителю об отказе в выдаче градостроительного плана земельного участка за подписью начальника УАиГ на адрес электронной почты, с которого поступило заявление, в котором разъясняются основания отказа в предоставлении муниципальной услуги, предусмотренные подразделом 2.11 настоящего административного регламента.

Результатом административной процедуры принятия решения о предоставлении (об отказе в предоставлении) муниципальной услуги является:

1) принятие решения о подготовке градостроительного плана земельного участка, при условии подачи заявителем заявления по форме, установленной в приложении № 1 к настоящему административному регламенту, и документов в соответствии с требованиями подраздела 2.5 и подраздела 2.10 настоящего административного регламента;

2) принятие решения об отказе в предоставлении муниципальной услуги, при наличии оснований, указанных в подразделе 2.11 настоящего административного регламента.

3.1.6. Подготовка, подписание и регистрация градостроительного плана земельного участка либо решения об отказе в выдаче градостроительного плана земельного участка.

3.1.6.1. Подготовка градостроительного плана земельного участка.

Основанием для начала административной процедуры является принятие исполнителем решения о подготовке градостроительного плана земельного участка.

Исполнитель подготавливает градостроительный план земельного участка в двух экземплярах на бумажном носителе или в одном экземпляре в электронном виде, заверенном усиленной квалифицированной электронной подписью уполномоченного должностного лица.

При подготовке градостроительного плана земельного участка исполнитель в течение двух рабочих дней с даты получения заявления о выдаче такого документа направляет в организации, осуществляющие эксплуатацию сетей инженерно-технического обеспечения, запрос о возможности подключения (технологического присоединения) планируемого к строительству или реконструкции объекта капитального строительства к сетям инженерно-технического обеспечения. Указанная информация о возможности подключения (технологического присоединения) подлежит представлению в УАиГ в течение 5 рабочих дней.

В случае отсутствия в заявлении информации о цели использования земельного участка организация, осуществляющая эксплуатацию сетей инженерно-технического обеспечения, определяет максимальную нагрузку в возможных точках подключения к сетям инженерно-технического обеспечения на основании сведений, содержащихся в правилах землепользования и застройки.

Градостроительный план на бумажном носителе в двух экземплярах исполнитель передает на подпись начальнику УАиГ.

3.1.6.2. Подготовка решения об отказе в выдаче градостроительного плана земельного участка.

Основанием для начала административной процедуры является принятие исполнителем решения об отказе в предоставлении муниципальной услуги.

Исполнитель подготавливает проект решения об отказе в выдаче градостроительного плана земельного участка в течение 10 рабочих дней на бланке УАиГ в двух экземплярах и передает на подпись начальнику УАиГ.

3.1.6.3. Подписание градостроительного плана земельного участка.

Началом административной процедуры является поступление начальнику УАиГ градостроительного плана земельного участка.

Начальник УАиГ в течение 3 рабочих дней со дня поступления подготовленного исполнителем документа проверяет правильность подготовленного исполнителем документа и в случае его качественной подготовки подписывает градостроительный план земельного участка.

В случае выявления в подготовленном градостроительном плане земельного участка замечаний начальник УАиГ передает градостроительный план земельного участка специалисту УАиГ для устранения замечаний. После устранения замечаний начальник УАиГ подписывает подготовленный градостроительный план земельного участка.

3.6.1.4. Подписание решения об отказе в выдаче градостроительного плана земельного участка.

Началом административной процедуры является поступление начальнику УАиГ проекта решения об отказе в выдаче градостроительного плана земельного участка.

Начальник УАиГ в течение 3 рабочих дней со дня поступления подготовленного исполнителем проекта документа проверяет правильность подготовленного исполнителем проекта решения и в случае наличия оснований, предусмотренных подразделом 2.11 настоящего административного регламента, подписывает решение об отказе в предоставлении муниципальной услуги.

3.6.1.5. Регистрация градостроительного плана земельного участка.

Основанием для начала административной процедуры является поступление исполнителю подписанного начальником УАиГ градостроительного плана земельного участка.

Исполнитель в течение 1 рабочего дня следующего за днем подписания градостроительного плана земельного участка начальником УАиГ присваивает номер градостроительному плану земельного участка.

Результатом административной процедуры является регистрация градостроительного плана земельного участка.

3.6.1.6. Регистрация решения об отказе в выдаче градостроительного плана земельного участка.

Основанием для начала административной процедуры является поступление специалисту УАиГ, ответственному за регистрацию входящей и исходящей корреспонденции подписанного начальником УАиГ решения об отказе в выдаче градостроительного плана.

Специалист УАиГ, ответственный за регистрацию входящей и исходящей корреспонденции в течение 1 рабочего дня со дня подписания начальником УАиГ решения об отказе в предоставлении муниципальной услуги, регистрирует в системе электронного документооборота УАиГ, решение об отказе в выдаче градостроительного плана земельного участка.

3.1.7. Выдача (предоставление) заявителю градостроительного плана земельного участка либо решения об отказе в выдаче градостроительного плана земельного участка.

Основанием для начала административной процедуры является подписанный начальником УАиГ и зарегистрированный градостроительный план земельного участка либо зарегистрированное решение об отказе в выдаче градостроительного плана земельного участка.

Специалист УАиГ вручает заявителю лично либо его уполномоченному представителю документ в одном экземпляре.

При наличии в заявлении пометки о направлении документов по почте – обеспечивает направление в адрес заявителя подписанного документа почтовым отправлением.

Результатом административной процедуры является передача заявителю результата муниципальной услуги.

В случае, если заявление о предоставлении муниципальной услуги подано заявителем через МФЦ и заявителем в качестве места получения результата предоставления муниципальной услуги выбрано МФЦ, специалист УАиГ, передает подписанные документы на бумажном носителе в МФЦ для выдачи заявителю.

Градостроительный план земельного участка выдается в форме электронного документа, подписанного электронной подписью, если это указано в заявлении о выдаче градостроительного плана земельного участка.

3.1.8. Включение копии подписанного градостроительного плана земельного участка в бумажном и электронном виде в Государственную информационную систему обеспечения градостроительной деятельности Иркутской области (далее – ГИСОГД ИО).

Специалист УАиГ, ответственный за внесение информации в ГИСОГД ИО, в течении 14 календарных дней со дня подписания градостроительного плана земельного участка размещает в ГИСОГД ИО в разделе – Дела о застроенных или подлежащих застройке земельных участках градостроительный план в бумажном и электронном виде.

3.2. ПЕРЕЧЕНЬ АДМИНИСТРАТИВНЫХ ПРОЦЕДУР (ДЕЙСТВИЙ) ПРИ ПРЕДОСТАВЛЕНИИ МУНИЦИПАЛЬНОЙ УСЛУГИ В ЭЛЕКТРОННОЙ ФОРМЕ

3.2.1. При предоставлении муниципальной услуги в электронной форме заявителю обеспечиваются:

1) получение информации о порядке и сроках предоставления муниципальной услуги;
2) формирование заявления;
3) прием и регистрация УАиГ заявления и иных документов, необходимых для предоставления муниципальной услуги;
4) получение результата предоставления муниципальной услуги;
5) получение сведений о ходе рассмотрения заявления;
6) осуществление оценки качества предоставления муниципальной услуги;
7) досудебное (внесудебное) обжалование решений и действий (бездействия) УАиГ либо действия (бездействие) должностных лиц, предоставляющих муниципальную услугу, либо муниципального служащего.

3.3. ПОРЯДОК ОСУЩЕСТВЛЕНИЯ АДМИНИСТРАТИВНЫХ ПРОЦЕДУР (ДЕЙСТВИЙ) В ЭЛЕКТРОННОЙ ФОРМЕ

3.3.1.Формирование заявления о выдаче градостроительного плана земельного участка.

Формирование заявления о выдаче градостроительного плана земельного участка осуществляется посредством заполнения электронной формы заявления о выдаче градостроительного плана земельного участка на ЕГПУ, без необходимости дополнительной подачи заявления о выдаче градостроительного плана земельного участка в какой-либо иной форме.

Сформированное и подписанное заявление о выдаче градостроительного плана земельного участка и иные документы, необходимые для предоставления муниципальной услуги, направляются в УАиГ посредством ЕГПУ.

3.3.2.УАиГ обеспечивает в срок не позднее 1 рабочего дня с момента подачи заявления на ЕГПУ, а в случае его поступления в выходной, нерабочий праздничный день – в следующий за ним первый рабочий день:

1) прием документов, необходимых для предоставления муниципальной услуги, и направление заявителю электронного сообщения о поступлении заявления;

2) регистрацию заявления и направление заявителю уведомления о регистрации заявления либо об отказе в приеме документов, необходимых для предоставления муниципальной услуги.

3.3.3.Электронное заявление становится доступным для специалиста УАиГ ответственного за прием и регистрацию заявления, в государственной информационной системе, используемой УАиГ для предоставления муниципальной услуги.

Специалист УАиГ:

1) проверяет наличие электронных заявлений, поступивших посредством ЕГПУ, с периодичностью не реже 2 раз в день;

2) рассматривает поступившие заявления и приложенные образы документов (документы);

3) производит действия в соответствии с пунктом 3.3.2 настоящего административного регламента.

3.3.4.Заявителю в качестве результата предоставления муниципальной услуги обеспечивается возможность получения документа:

1) в форме электронного документа, подписанного усиленной квалифицированной электронной подписью уполномоченного должностного лица УАиГ, направленного заявителю в личный кабинет на ЕГПУ;

2) в виде бумажного документа, подтверждающего содержание электронного документа, который заявитель получает при личном обращении в УАиГ либо в МФЦ.

3.3.5.Получение информации о ходе рассмотрения заявления и о результате предоставления муниципальной услуги производится в личном кабинете на ЕГПУ, при условии авторизации. Заявитель имеет возможность просматривать статус электронного заявления, а также информацию о дальнейших действиях в личном кабинете по собственной инициативе, в любое время.

При предоставлении муниципальной услуги в электронной форме заявителю направляется:

1) уведомление о приеме и регистрации заявления и иных документов, необходимых для предоставления муниципальной услуги, содержащее сведения о факте приема заявления и документов, необходимых для предоставления муниципальной услуги, и начале процедуры предоставления муниципальной услуги, а также сведения о дате и времени окончания предоставления муниципальной услуги либо мотивированный отказ в приеме документов, необходимых для предоставления муниципальной услуги;

2) уведомление о результатах рассмотрения документов, необходимых для предоставления муниципальной услуги, содержащее сведения о принятии положительного решения о предоставлении муниципальной услуги и возможности получить результат предоставления муниципальной услуги либо мотивированный отказ в предоставлении муниципальной услуги.

3.3.6.Оценка качества предоставления муниципальной услуги.

Оценка качества предоставления муниципальной услуги осуществляется в соответствии с Правилами оценки гражданами эффективности деятельности руководителей территориальных органов федеральных органов исполнительной власти (их структурных подразделений) с учетом качества предоставления ими государственных услуг, а также применения результатов указанной оценки как основания для принятия решений о досрочном прекращении исполнения соответствующими руководителями своих должностных обязанностей, утвержденными постановлением Правительства Российской Федерации от 12 декабря 2012 года № 1284 «Об оценке гражданами эффективности деятельности руководителей территориальных органов федеральных органов исполнительной власти (их структурных подразделений) и территориальных органов государственных внебюджетных фондов (их региональных отделений) с учетом качества предоставления государственных услуг, руководителей многофункциональных центров предоставления государственных и муниципальных услуг с учетом качества организации предоставления государственных и муниципальных услуг, а также о применении результатов указанной оценки как основания для принятия решений о досрочном прекращении исполнения соответствующими руководителями своих должностных обязанностей».

3.3.7.Заявители имеют право на досудебное (внесудебное) обжалование решений и действий (бездействия) УАиГ, его должностных лиц либо муниципальных служащих в соответствии со статьей 11.2 Федерального закона № 210-ФЗ и в порядке, установленном постановлением Правительства Российской Федерации от 20.11.2012 № 1198 «О федеральной государственной информационной системе, обеспечивающей процесс досудебного (внесудебного) обжалования решений и действий (бездействия), совершенных при предоставлении государственных и муниципальных услуг».

4. ФОРМЫ КОНТРОЛЯ ЗА ИСПОЛНЕНИЕМ АДМИНИСТРАТИВНОГО РЕГЛАМЕНТА

4.1. ПОРЯДОК ОСУЩЕСТВЛЕНИЯ ТЕКУЩЕГО КОНТРОЛЯ ЗА СОБЛЮДЕНИЕМ И ИСПОЛНЕНИЕМ ОТВЕТСТВЕННЫМИ ДОЛЖНОСТНЫМИ ЛИЦАМИ ПОЛОЖЕНИЙ НАСТОЯЩЕГО АДМИНИСТРАТИВНОГО РЕГЛАМЕНТА И ИНЫХ НОРМАТИВНЫХ ПРАВОВЫХ АКТОВ, УСТАНАВЛИВАЮЩИХ ТРЕБОВАНИЙ К ПРЕДОСТАВЛЕНИЮ МУНИЦИПАЛЬНОЙ УСЛУГИ, А ТАКЖЕ ПРИНЯТИЕМ ИМИ РЕШЕНИЙ

4.1.1.Текущий контроль за соблюдением и исполнением положений административного регламента и иных нормативных правовых актов, устанавливающих требования к предоставлению муниципальной услуги, а также принятием ими решений включает в себя проведение проверок, выявление и устранение нарушений, рассмотрение обращений заявителей, содержащих жалобы на решения и действия (бездействие) УАиГ, должностного лица УАиГ, либо муниципальных служащих.

Контроль за исполнением настоящего административного регламента сотрудниками МФЦ осуществляется руководителем МФЦ.

Основными задачами текущего контроля являются:

1) обеспечение своевременного и качественного предоставления муниципальной услуги;

2) выявление нарушений в сроках и качестве предоставления муниципальной услуги;

3) выявление и устранение причин и условий, способствующих ненадлежащему предоставлению муниципальной услуги;

4) принятие мер по надлежащему предоставлению муниципальной услуги.

Текущий контроль осуществляется на постоянной основе начальником УАиГ.

4.1.2.Контроль за полнотой и качеством предоставления муниципальной услуги осуществляется в формах:

1) проведения плановых проверок;

2) проведение внеплановых проверок.

4.2. ПОРЯДОК И ПЕРИОДИЧНОСТЬ ОСУЩЕСТВЛЕНИЯ ПЛАНОВЫХ И ВНЕПЛАНОВЫХ ПРОВЕРОК ПОЛНОТЫ И КАЧЕСТВА ПРЕДОСТАВЛЕНИЯ МУНИЦИПАЛЬНОЙ УСЛУГИ

В целях осуществления контроля за полнотой и качеством предоставления муниципальной услуги проводятся плановые и внеплановые проверки.

Порядок и периодичность осуществления плановых проверок устанавливаются УАиГ.

При проверке могут рассматриваться все вопросы, связанные с предоставлением муниципальной услуги (комплексные проверки), или отдельный вопрос, связанный с предоставлением муниципальной услуги (тематические проверки). Проверка также может проводиться по конкретной жалобе заявителя.

Внеплановые проверки проводятся в связи с проверкой устранения ранее выявленных нарушений административного регламента, а также в случае получения жалоб заявителей на действия (бездействие) должностных лиц, муниципальных служащих, ответственных за предоставление муниципальной услуги.

Заявитель информируется о результатах проверки поданной им жалобы, а также о решениях, принятых по результатам проведенной проверки, в установленном законодательством Российской Федерации порядке.

По результатам проведенных проверок в случае выявления фактов нарушения прав и законных интересов заявителей осуществляется привлечение виновных лиц к ответственности в соответствии с законодательством Российской Федерации.

Обязанность соблюдения положений настоящего административного регламента закрепляется в должностных инструкциях специалистов УАиГ.

При выявлении нарушений прав заявителей в связи с исполнением настоящего административного регламента виновные в нарушении должностные лица, муниципальные служащие привлекаются к ответственности в соответствии с законодательством Российской Федерации.

Контроль за предоставлением муниципальной услуги со стороны граждан, их объединений и организаций осуществляется путем информирования УАиГ о фактах:

1) нарушения прав и законных интересов заявителей решением, действием (бездействием) УАиГ, его должностных лиц, муниципальных служащих;

2) нарушения положений настоящего административного регламента или иных нормативных правовых актов Российской Федерации, устанавливающих требования к предоставлению муниципальной услуги;

3) некорректного поведения должностных лиц УАиГ, муниципальных служащих, нарушения правил служебной этики при предоставлении муниципальной услуги.

Указанную информацию заявители могут сообщить по телефонам УАиГ, указанным в подразделе 1.3 настоящего административного регламента, или посредством официального сайта АГО в информационно-телекоммуникационной сети «Интернет».

Срок рассмотрения обращений граждан, их объединений и организаций составляет 30 дней с момента их регистрации.

Контроль за предоставлением муниципальной услуги осуществляется в соответствии с действующим законодательством.

4.3. ОТВЕТСТВЕННОСТЬ ДОЛЖНОСТНЫХ ЛИЦ ЗА РЕШЕНИЯ И ДЕЙСТВИЯ (БЕЗДЕЙСТВИЕ), ПРИНИМАЕМЫЕ (ОСУЩЕСТВЛЯЕМЫЕ) ИМИ В ХОДЕ ПРЕДОСТАВЛЕНИЯ МУНИЦИПАЛЬНОЙ УСЛУГИ

4.3.1.Предоставление муниципальной услуги закреплено в должностных обязанностях должностных инструкций специалистов УАиГ, ответственных за предоставление данной услуги.

4.3.2.При выявлении нарушений прав заявителей в связи с исполнением настоящего административного регламента виновные в нарушении должностные лица, муниципальные служащие привлекаются к ответственности в соответствии с законодательством Российской Федерации.

4.4. ТРЕБОВАНИЯ К ПОРЯДКУ И ФОРМАМ КОНТРОЛЯ ЗА ПРЕДОСТАВЛЕНИЕМ МУНИЦИПАЛЬНОЙ УСЛУГИ, В ТОМ ЧИСЛЕ СО СТОРОНЫ ГРАЖДАН, ИХ ОБЪЕДИНЕНИЙ И ОРГАНИЗАЦИЙ

4.4.1.Граждане, их объединения и организации имеют право осуществлять контроль за предоставлением муниципальной услуги путем получения информации о ходе предоставления муниципальной услуги, в том числе о сроках завершения административных процедур (действий).

Граждане, их объединения и организации также имеют право:

1) направлять замечания и предложения по улучшению доступности и качества предоставления муниципальной услуги;

2) вносить предложения о мерах по устранению нарушений настоящего административного регламента.

4.4.2.Должностные лица УАиГ принимают меры к прекращению допущенных нарушений, устраняют причины и условия, способствующие совершению нарушений.

Информация о результатах рассмотрения замечаний и предложений граждан, их объединений и организаций доводится до сведения лиц, направивших эти замечания и предложения.

5. ДОСУДЕБНЫЙ (ВНЕСУДЕБНЫЙ) ПОРЯДОК ОБЖАЛОВАНИЯ РЕШЕНИЙ И ДЕЙСТВИЙ (БЕЗДЕЙСТВИЯ) УАИГ, МУНИЦИПАЛЬНЫХ СЛУЖАЩИХ УАИГ, ДОЛЖНОСТНЫХ ЛИЦ, МФЦ И РАБОТНИКОВ МФЦ

Заявители имеют право на досудебное (внесудебное) обжалование решений и действий (бездействия) УАиГ, его должностных лиц, муниципальных служащих, МФЦ и его работников.

5.1. ОРГАНЫ МЕСТНОГО САМОУПРАВЛЕНИЯ, ОРГАНИЗАЦИИ И УПОЛНОМОЧЕННЫЕ НА РАССМОТРЕНИЕ ЖАЛОБЫ ЛИЦА, КОТОРЫМ МОЖЕТ БЫТЬ НАПРАВЛЕНА ЖАЛОБА ЗАЯВИТЕЛЯ В ДОСУДЕБНОМ (ВНЕСУДЕБНОМ) ПОРЯДКЕ

5.1.1.В досудебном (внесудебном) порядке заявитель (представитель) вправе обратиться с жалобой в письменной форме на бумажном носителе или в электронной форме:

1) С целью обжалования решений и действий (бездействия) должностных лиц УАиГ, муниципальных служащих заявитель вправе обратиться к руководителю УАиГ.

2) С целью обжалования решений и действий (бездействия) УАиГ, руководителя УАиГ заявитель вправе обратиться в администрацию АГО.

3) Жалобы на решения и действия (бездействия) работника МФЦ подаются руководителю этого МФЦ.

4) Жалобы на решения и действия (бездействия) МФЦ подаются в министерство цифрового развития и связи Иркутской области или министру цифрового развития и связи Иркутской области.

5.1.2.Жалоба подается в письменной форме на бумажном носителе, в электронной форме в администрацию АГО.

Жалоба на решения и действия (бездействие) начальника УАиГ подлежит рассмотрению первым заместителем мэра АГО, на действия (бездействие) муниципальных служащих УАиГ – начальником УАиГ.

5.1.3.Жалоба может быть направлена по почте, с использованием информационно-телекоммуникационной сети «Интернет», официального сайта АГО, ЕГПУ, а также может быть принята при личном приеме заявителя.

Прием жалоб в письменной форме также осуществляется в месте предоставления муниципальной услуги (в месте, где заявитель подавал заявление на получение муниципальной услуги, нарушение порядка которой обжалуется, либо в месте, где заявителем получен результат указанной муниципальной услуги).

Прием жалоб осуществляется в соответствии с графиком приема заявителей УАиГ.

5.1.4.Заявитель может обратиться с жалобой, в том числе в следующих случаях:

1) нарушение срока регистрации запроса о предоставлении муниципальной услуги;

2) нарушение срока предоставления муниципальной услуги. В указанном случае досудебное (внесудебное) обжалование заявителем решений и действий (бездействия) МФЦ, работника МФЦ возможно в случае, если на МФЦ, решения и действия (бездействие) которого обжалуются, возложена функция по предоставлению соответствующей муниципальной услуги в полном объеме в порядке, определенном частью 1.3 статьи 16 Федерального закона № 210-ФЗ;

3) требование у заявителя документов или информации либо осуществления действий, представление или осуществление которых не предусмотрено нормативными правовыми актами Российской Федерации, нормативными правовыми актами Иркутской области, муниципальными правовыми актами АГО для предоставления муниципальной услуги, настоящим административным регламентом;

4) отказ в приеме документов, представление которых предусмотрено нормативными правовыми актами Российской Федерации, нормативными правовыми актами Иркутской области, муниципальными правовыми актами АГО для предоставления муниципальной услуги, настоящим административным регламентом, у заявителя;

5) отказ в предоставлении муниципальной услуги, если основания отказа не предусмотрены

федеральными законами и принятыми в соответствии с ними иными нормативными правовыми актами Российской Федерации, законами и иными нормативными правовыми актами Иркутской области, муниципальными правовыми актами АГО. В указанном случае досудебное (внесудебное) обжалование заявителем решений и действий (бездействия) МФЦ, работника МФЦ возможно в случае, если на МФЦ, решения и действия (бездействие) которого обжалуются, возложена функция по предоставлению соответствующей муниципальной услуги в полном объеме в порядке, определенном частью 1.3 статьи 16 Федерального закона № 210-ФЗ;

6) затребование с заявителя при предоставлении муниципальной услуги платы, не предусмотренной нормативными правовыми актами Российской Федерации, нормативными правовыми актами Иркутской области, муниципальными правовыми актами АГО;

7) отказ УАиГ, должностного лица УАиГ, МФЦ, работника МФЦ в исправлении допущенных ими опечаток и ошибок в выданных в результате предоставления муниципальной услуги документах либо нарушение установленного срока таких исправлений. В указанном случае досудебное (внесудебное) обжалование заявителем решений и действий (бездействия) МФЦ, работника МФЦ возможно в случае, если на МФЦ, решения и действия (бездействие) которого обжалуются, возложена функция по предоставлению соответствующей муниципальной услуги в полном объеме в порядке, определенном частью 1.3 статьи 16 Федерального закона № 210-ФЗ;

8) нарушение срока или порядка выдачи документов по результатам предоставления муниципальной услуги;

9) приостановление предоставления муниципальной услуги, если основания приостановления не предусмотрены федеральными законами и принятыми в соответствии с ними иными нормативными правовыми актами Российской Федерации, законами и иными нормативными правовыми актами Иркутской области, муниципальными правовыми актами АГО. В указанном случае досудебное (внесудебное) обжалование заявителем решений и действий (бездействия) МФЦ, работника МФЦ возможно в случае, если на МФЦ, решения и действия (бездействие) которого обжалуются, возложена функция по предоставлению соответствующей муниципальной услуги в полном объеме в порядке, определенном частью 1.3 статьи 16 Федерального закона № 210-ФЗ;

10) требование у заявителя при предоставлении муниципальной услуги документов или информации, отсутствие и (или) недостоверность которых не указывались при первоначальном отказе в приеме документов, необходимых для предоставления муниципальной услуги, либо в предоставлении муниципальной услуги, за исключением случаев, предусмотренных пунктом 4 части 1 статьи 7 Федерального закона № 210-ФЗ. В указанном случае досудебное (внесудебное) обжалование заявителем решений и действий (бездействия) МФЦ, работника МФЦ возможно в случае, если на МФЦ, решения и действия (бездействие) которого обжалуются, возложена функция по предоставлению соответствующей муниципальной услуги в полном объеме в порядке, определенном частью 1.3 статьи 16 Федерального закона № 210-ФЗ.

5.1.5. Жалоба должна содержать:

1) наименование органа, предоставляющего муниципальную услугу, должностного лица органа, предоставляющего муниципальную услугу, либо муниципального служащего, решения и действия (бездействие) которых обжалуются;

2) фамилию, имя, отчество (последнее – при наличии), сведения о месте жительства заявителя – физического лица либо наименование, сведения о месте нахождения заявителя – юридического лица, а также номер (номера) контактного телефона, адрес (адреса) электронной почты (при наличии) и почтовый адрес, по которым должен быть направлен ответ заявителю;

3) сведения об обжалуемых решениях и действиях (бездействии) органа, предоставляющего муниципальную услугу, должностного лица органа, предоставляющего муниципальную услугу, либо муниципального служащего;

4) доводы, на основании которых заявитель не согласен с решением и действием (бездействием) органа, предоставляющего муниципальную услугу, должностного лица органа, предоставляющего муниципальную услугу, либо муниципального служащего.

Заявителем могут быть представлены документы (при наличии), подтверждающие доводы заявителя, либо их копии.

5.1.6. При рассмотрении жалобы:

1) обеспечивается объективное, всестороннее и своевременное ее рассмотрение, в случае необходимости – с участием заинтересованного лица, направившего жалобу;

2) по результатам рассмотрения жалобы принимаются меры, направленные на восстановление или защиту нарушенных прав, свобод и законных интересов заинтересованных лиц;

3) обеспечивается по просьбе заинтересованного лица представление информации и документов, необходимых для обоснования и рассмотрения жалобы в течение 3 рабочих дней со дня регистрации жалобы.

5.1.7. Жалоба подлежит рассмотрению в течение 15 рабочих дней со дня ее регистрации, а в случае обжалования отказа органа, предоставляющего муниципальную услугу, должностного лица органа, предоставляющего муниципальную услугу, в приеме документов у заявителя либо в исправлении допущенных опечаток и ошибок или в случае обжалования нарушения установленного срока таких исправлений – в течение 5 рабочих дней со дня ее регистрации.

5.1.8. Заявитель имеет право на получение информации и документов, необходимых для обоснования и рассмотрения жалобы, за исключением документов и материалов, в которых содержатся сведения, составляющие государственную или иную охраняемую федеральным законом тайну, и для которых установлен особый порядок представления.

5.1.9. По результатам рассмотрения жалобы принимается одно из следующих решений:

1) об удовлетворении жалобы, в том числе в форме отмены принятого решения, исправления допущенных УАиГ, опечаток и ошибок в выданных в результате предоставления муниципальной услуги документах, возврата заявителю денежных средств, взимание которых не предусмотрено нормативными правовыми актами Российской Федерации, нормативными правовыми актами Иркутской области, муниципальными правовыми актами АГО, а также в иных формах;

2) об отказе в удовлетворении жалобы.

5.1.10. Не позднее дня, следующего за днем принятия решения, указанного в пункте 5.1.9 настоящего раздела, заявителю в письменной форме и по его желанию в электронной форме направляется мотивированный ответ о результатах рассмотрения жалобы.

5.1.11. При удовлетворении жалобы принимаются исчерпывающие меры по устранению выявленных нарушений, в том числе по выдаче заявителю результата муниципальной услуги, не позднее 5 рабочих дней со дня принятия решения, указанного в подпункте «1» пункта 5.1.9 настоящего раздела, если иное не установлено законодательством Российской Федерации.

В случае признания жалобы подлежащей удовлетворению в ответе заявителю, указанном в пункте 5.1.10 настоящего раздела, дается информация о действиях, осуществляемых УАиГ, в целях незамедлительного устранения выявленных нарушений при оказании муниципальной услуги, а также приносятся извинения за доставленные неудобства и указывается информация о дальнейших действиях, которые необходимо совершить заявителю в целях получения муниципальной услуги.

В случае признания жалобы не подлежащей удовлетворению в ответе заявителю, указанном в пункте 5.1.10 настоящего раздела, даются аргументированные разъяснения о причинах принятого решения, а также информация о порядке принятого решения.

5.2. СПОСОБЫ ИНФОРМИРОВАНИЯ ЗАЯВИТЕЛЕЙ О ПОРЯДКЕ ПОДАЧИ И РАССМОТРЕНИЯ ЖАЛОБЫ, В ТОМ ЧИСЛЕ С ИСПОЛЬЗОВАНИЕМ ЕДИНОГО ПОРТАЛА ГОСУДАРСТВЕННЫХ И МУНИЦИПАЛЬНЫХ УСЛУГ (ФУНКЦИЙ)

5.2.1. Способами информирования заявителей о порядке подачи и рассмотрения жалобы являются:

1) личное обращение заявителей или их представителей в УАиГ;

2) через организации почтовой связи;

3) с использованием средств электронной связи (uaig@mail.angarsk-adm.ru), в том числе через официальный сайт АГО в информационно-телекоммуникационной сети «Интернет» (http://www.angarsk-adm.ru/);

4) с помощью телефонной и факсимильной связи;

5) через ЕГПУ.

5.3. ПЕРЕЧЕНЬ НОРМАТИВНЫХ ПРАВОВЫХ АКТОВ, РЕГУЛИРУЮЩИХ ПОРЯДОК ДОСУДЕБНОГО (ВНЕСУДЕБНОГО) ОБЖАЛОВАНИЯ ДЕЙСТВИЙ (БЕЗДЕЙСТВИЯ) И (ИЛИ) РЕШЕНИЙ, ПРИНЯТЫХ (ОСУЩЕСТВЛЕННЫХ) В ХОДЕ ПРЕДОСТАВЛЕНИЯ МУНИЦИПАЛЬНОЙ УСЛУГИ

Порядок досудебного (внесудебного) обжалования решений и действий (бездействия) УАиГ, его должностных лиц регулируется:

1) Федеральным законом № 210-ФЗ;

2) постановлением Правительства Российской Федерации от 20.11.2012 № 1198 «О федеральной государственной информационной системе, обеспечивающей процесс досудебного (внесудебного) обжалования решений и действий (бездействия), совершенных при предоставлении государственных и муниципальных услуг».

Мэр Ангарского городского округа С.А. Петров

Приложение № 1
к Административному регламенту

ФОРМА ЗАЯВЛЕНИЯ
о выдаче градостроительного плана земельного участка

Начальнику Управления архитектуры и
градостроительства администрации
Ангарского городского округа
от_____
_____
(Ф.И.О (полностью); наименование юр. лица, ИНН, ОГРН)
адрес: _____
_____
(адрес проживания; юридический адрес организации)
телефон: _____,
e-mail: _____,

ЗАЯВЛЕНИЕ
о выдаче градостроительного плана земельного участка

Прошу выдать градостроительный план земельного участка с кадастровым номером: _____
_____,
расположенного: _____
_____
в целях использования земельного участка для_____
_____
(в случае предполагаемого строительства указать назначение, ориентировочную площадь, высоту, этажность объекта капитального строительства)

Способ получения градостроительного плана (нужное подчеркнуть)**:**

1) лично (в УАиГ);

2) по электронной почте;

3) почтовым отправлением;

4) в МФЦ (при обращении через МФЦ).

Приложение:

1) копия документа, удостоверяющего личность заявителя, если заявление подается физическим лицом, а в случае если заявление подается индивидуальным предпринимателем, дополнительно прилагается копия свидетельства о государственной регистрации в качестве индивидуального предпринимателя;

2) копия документа, подтверждающие полномочия представителя юридического лица или физического лица;

3) копия правоустанавливающего документа на земельный участок, (если право не зарегистрировано в Едином государственном реестре недвижимости).

Дата _____
Подпись_____

Мэр Ангарского городского округа С.А. Петров

Приложение № 2
к Административному регламенту

ФОРМА РЕШЕНИЯ
об отказе в приеме документов

Кому _____
_____
(Ф.И.О (полностью); наименование юр. лица, ИНН, ОГРН)

адрес: _____
_____
(адрес проживания; юридический адрес организации)
телефон: _____,
e-mail: _____,

РЕШЕНИЕ
об отказе в приеме документов

Управление архитектуры и градостроительства администрации Ангарского городского округа

В приеме документов для предоставления услуги «Выдача градостроительного плана земельного участка» Вам отказано по следующим основаниям:

№ пункта Административного регламента	Наименование основания для отказа в соответствии с Административным регламентом	Причина отказа в приеме документов
подпункт «1» пункта 2.10.1	представление заявления, не подписанного заявителем (представителем заявителя)	
подпункт «2» пункта 2.10.1	представленные документы или сведения утратили силу на момент обращения за услугой (сведения документа, удостоверяющий личность; документ, удостоверяющий полномочия представителя заявителя, в случае обращения за предоставлением услуги указанным лицом)	
подпункт «3» пункта 2.10.1	непредставление документов, указанных в подпунктах «1-3» пункта 2.5.2 административного регламента, подлежащих обязательному представлению заявителем	

подпункт «4» пункта 2.10.1	представленные документы, содержат недостоверные и (или) противоречивые сведения, подчистки, исправления, повреждения, не позволяющие однозначно истолковать их содержание, а также не заверенные в порядке, установленном законодательством Российской Федерации	
подпункт «5» пункта 2.10.1	подача заявления (запроса) от имени заявителя не уполномоченным на то лицом	
подпункт «6» пункта 2.10.1	заявление о предоставлении услуги подано в орган государственной власти, орган местного самоуправления или организацию, в полномочия которых не входит предоставление услуги	
подпункт «7» пункта 2.10.1	неполное, некорректное заполнение полей в форме заявления, в том числе в интерактивной форме заявления на ЕГПУ	
подпункт «8» пункта 2.10.1	электронные документы не соответствуют требованиям к форматам их предоставления, указанным в подразделе 2.6 административного регламента и (или) не читаются	
подпункт «9» пункта 2.10.1	несоблюдение установленных статьей 11 Федерального закона от 06.04.2011 № 63-ФЗ «Об электронной подписи» условий признания действительности, усиленной квалифицированной электронной подписи	

_____
(должность) (подпись) (Ф.И.О.)

Мэр Ангарского городского округа С.А. Петров

Приложение № 3
к административному регламенту

ФОРМА РЕШЕНИЯ
об отказе в выдаче градостроительного плана земельного участка

Кому _____
_____
(Ф.И.О (полностью); наименование юр. лица, ИНН, ОГРН)

адрес: _____
_____
(адрес проживания; юридический адрес организации)
телефон: _____,
e-mail: _____,

РЕШЕНИЕ
об отказе в выдаче градостроительного плана земельного участка

Управление архитектуры и градостроительства администрации Ангарского городского округа

по результатам рассмотрения заявления о выдаче градостроительного плана земельного участка от № принято решение об отказе в выдаче градостроительного плана земельного участка.

№ пункта Административного регламента	Наименование основания для отказа в соответствии с Административным регламентом	Причина отказа в выдаче градостроительного плана земельного участка
подпункт «1» пункта 2.11.2	границы земельного участка не установлены в соответствии с требованиями законодательства Российской Федерации, за исключением случая, предусмотренного частью 1.1 статьи 57.3 Градостроительного кодекса Российской Федерации	
подпункт «2» пункта 2.11.2	отсутствие утвержденной документации по планировке территории в случае, если в соответствии с Градостроительным кодексом размещение объекта капитального строительства не допускается при отсутствии документации по планировке территории	
подпункт «3» пункта 2.11.2	с заявлением о предоставлении муниципальной услуги земельного участка обратилось лицо, не являющееся правообладателем земельного участка, за исключением случая, предусмотренного частью 1.1 статьи 57.3 Градостроительного кодекса Российской Федерации	
подпункт «4» пункта 2.11.2	не соответствие земельного участка документам, предусмотренным частью 2 статьи 57.3 Градостроительного кодекса Российской Федерации	

Вы вправе повторно обратиться с заявлением о выдаче градостроительного плана земельного участка после устранения указанных нарушений.

Данный отказ может быть обжалован в досудебном порядке путем направления жалобы в уполномоченный орган или уполномоченному должностному лицу в соответствии с административным регламентом, а также в судебном порядке.

Дата

_____
(должность) (подпись) (Ф.И.О.)

Мэр Ангарского городского округа С.А. Петров

Приложение № 4
к административному регламенту

ФОРМА ЗАЯВЛЕНИЯ
об исправлении допущенных опечаток и ошибок в градостроительном плане земельного участка

Начальнику Управления архитектуры и
градостроительства администрации
Ангарского городского округа
от_____
(Ф.И.О (полностью); наименование юр. лица, ИНН, ОГРН)
адрес: _____
(адрес проживания; юридический адрес организации)
телефон: _____,
e-mail: _____,

ЗАЯВЛЕНИЕ
об исправлении допущенных опечаток и ошибок в градостроительном плане земельного участка

Прошу внести исправления в градостроительный план земельного участка, содержащий опечатку/ошибку.

Сведения о выданном градостроительном плане земельного участка, содержащем опечатку/ ошибку

№	Орган, выдавший градостроительный план земельного участка	Номер документа	Дата документа

Обоснование для внесения исправлений в градостроительный план земельного участка

№	Данные (сведения), указанные в Градостроительном плане земельного участка	Данные (сведения), которые необходимо указать в градостроительном плане земельного участка	Обоснование с указанием реквизита (-ов) документа (-ов), документации, на основании которых принималось решение о выдаче градостроительного плана земельного участка

Результат рассмотрения настоящего заявления прошу направить (нужное подчеркнуть):
1) лично (в УАиГ);
2) в МФЦ (при обращении через МФЦ);
3) почтовым отправлением;
4) в форме электронного документа в личный кабинет в ЕГПУ (при обращении через ЕГПУ).

Приложение:
1) копия документа, удостоверяющего личность заявителя, если заявление подается физическим лицом, а в случае если заявление подается индивидуальным предпринимателем, дополнительно прилагается копия свидетельства о государственной регистрации в качестве индивидуального предпринимателя;
2) копия документа, подтверждающие полномочия представителя юридического лица или физического лица;
3) копия правоустанавливающего документа на земельный участок, (если право не зарегистрировано в Едином государственном реестре недвижимости).

Дата _____

Подпись_____

Мэр Ангарского городского округа С.А. Петров

Приложение № 5
к административному регламенту

ФОРМА РЕШЕНИЯ
об отказе во внесении исправлений в градостроительный план земельного участка

Кому _____
_____
(Ф.И.О (полностью); наименование юр. лица, ИНН, ОГРН)

адрес: _____
_____
(адрес проживания; юридический адрес организации)
телефон: _____,
e-mail: _____,

РЕШЕНИЕ
об отказе во внесении исправлений в градостроительный план земельного участка

Управление архитектуры и градостроительства администрации Ангарского городского округа

по результатам рассмотрения заявления об исправлении допущенных опечаток и ошибок в градостроительном плане земельного участка от_____№_____ принято решение об отказе во внесении исправлений в градостроительный план земельного участка.

№ пункта Административного регламента	Наименование основания для отказа в соответствии с Административным регламентом	Причина отказа во внесении исправлений в градостроительный план земельного участка
подпункт «1» пункта 2.15.2	несоответствие заявителя кругу лиц, указанных в подразделе 1.2 настоящего административного регламента	
подпункт «2» пункта 2.15.2	отсутствие факта допущения опечаток и ошибок в градостроительном плане земельного участка	

Вы вправе повторно обратиться с заявлением об исправлении допущенных опечаток и ошибок в градостроительном плане земельного участка после устранения указанных нарушений.

Данный отказ может быть обжалован в досудебном порядке путем направления жалобы в уполномоченный орган или уполномоченному должностному лицу в соответствии с административным регламентом, а также в судебном порядке.

Дата

_____
(должность) (подпись) (Ф.И.О.)

Мэр Ангарского городского округа С.А. Петров

Приложение № 6
к административному регламенту

ФОРМА ЗАЯВЛЕНИЯ
о выдаче дубликата градостроительного плана земельного участка

Начальнику Управления архитектуры и
градостроительства администрации
Ангарского городского округа
от_____
(Ф.И.О (полностью); наименование юр. лица, ИНН, ОГРН)
адрес: _____
(адрес проживания; юридический адрес организации)
телефон: _____,
e-mail: _____,

ЗАЯВЛЕНИЕ
о выдаче дубликата градостроительного плана земельного участка

Прошу выдать дубликат градостроительного плана земельного участка.

Сведения о выданном градостроительном плане земельного участка

№	Орган, выдавший градостроительный план земельного участка	Номер документа	Дата документа

Результат рассмотрения настоящего заявления прошу направить (нужное подчеркнуть):
1) лично (в УАиГ);
2) в МФЦ (при обращении через МФЦ);
3) почтовым отправлением;
4) в форме электронного документа в личный кабинет в ЕГПУ (при обращении через ЕГПУ).

Дата _____

Подпись_____

Мэр Ангарского городского округа С.А. Петров

Приложение № 7
к административному регламенту

ФОРМА РЕШЕНИЯ
об отказе в выдаче дубликата градостроительного плана земельного участка

Кому _____
_____
(Ф.И.О (полностью); наименование юр. лица, ИНН, ОГРН)

адрес: _____
_____
(адрес проживания; юридический адрес организации)
телефон: _____,
e-mail: _____,

РЕШЕНИЕ
об отказе в выдаче дубликата градостроительного плана земельного участка

Управление архитектуры и градостроительства администрации Ангарского городского округа

по результатам рассмотрения заявления о выдаче дубликата градостроительного плана земельного участка от_____№_____ принято решение об отказе в выдаче дубликата градостроительного плана земельного участка.

№ пункта Административного регламента	Наименование основания для отказа в соответствии с Административным регламентом	Причина отказа во внесении исправлений в градостроительный план земельного участка
подпункт «1» пункта 2.15.4	несоответствие заявителя кругу лиц, указанных в подразделе 1.2 настоящего административного регламента	

Вы вправе повторно обратиться с заявлением о выдаче дубликата градостроительного плана земельного участка после устранения указанных нарушений.

Данный отказ может быть обжалован в досудебном порядке путем направления жалобы в уполномоченный орган или уполномоченному должностному лицу в соответствии с административным регламентом, а также в судебном порядке.

Дата

_____
(должность) (подпись) (Ф.И.О.)

Мэр Ангарского городского округа С.А. Петров

Приложение № 8
к административному регламенту

ФОРМА ЗАЯВЛЕНИЕ
об оставлении заявления о выдаче градостроительного плана земельного участка без рассмотрения

Начальнику Управления архитектуры и
градостроительства администрации
Ангарского городского округа
от_____
_____
(Ф.И.О (полностью); наименование юр. лица, ИНН, ОГРН)

адрес: _____
_____
(адрес проживания; юридический адрес организации)
телефон: _____,
e-mail: _____,

ЗАЯВЛЕНИЕ
об оставлении заявления о выдаче градостроительного плана земельного участка без рассмотрения

Прошу оставить заявление о выдаче градостроительного плана земельного участка от_____ № _____ без рассмотрения.

Результат рассмотрения настоящего заявления прошу направить (нужное подчеркнуть):
1) лично (в УАиГ);
2) по электронной почте;
3) почтовым отправлением.

Приложение:
1) копия документа, удостоверяющего личность заявителя, если заявление подается физическим лицом, а в случае если заявление подается индивидуальным предпринимателем, дополнительно прилагается копия свидетельства о государственной регистрации в качестве индивидуального предпринимателя;
2) копия документа, подтверждающие полномочия представителя юридического лица или физического лица;
3) копия правоустанавливающего документа на земельный участок, (если право не зарегистрировано в Едином государственном реестре недвижимости).

Дата _____

Подпись_____

Мэр Ангарского городского округа С.А. Петров

Приложение № 9
к административному регламенту

ФОРМА РЕШЕНИЕ
об оставлении заявления о выдаче градостроительного плана земельного участка без рассмотрения

Кому _____
_____
(Ф.И.О (полностью); наименование юр. лица, ИНН, ОГРН)

адрес: _____
_____
(адрес проживания; юридический адрес организации)
телефон: _____,
e-mail: _____,

РЕШЕНИЕ
об оставлении заявления о выдаче градостроительного плана земельного участка без рассмотрения

Управление архитектуры и градостроительства администрации Ангарского городского округа

На основании Вашего заявления от_____ №_____ об оставлении заявления о выдаче градостроительного плана земельного участка без рассмотрения принято решение об оставлении заявления о выдаче градостроительного плана земельного участка от_____ № без рассмотрения.

Дата

_____
(должность) (подпись) (Ф.И.О.)

Мэр Ангарского городского округа С.А. Петров

Приложение № 10
к административному регламенту

БЛОК-СХЕМА
предоставления муниципальной услуги

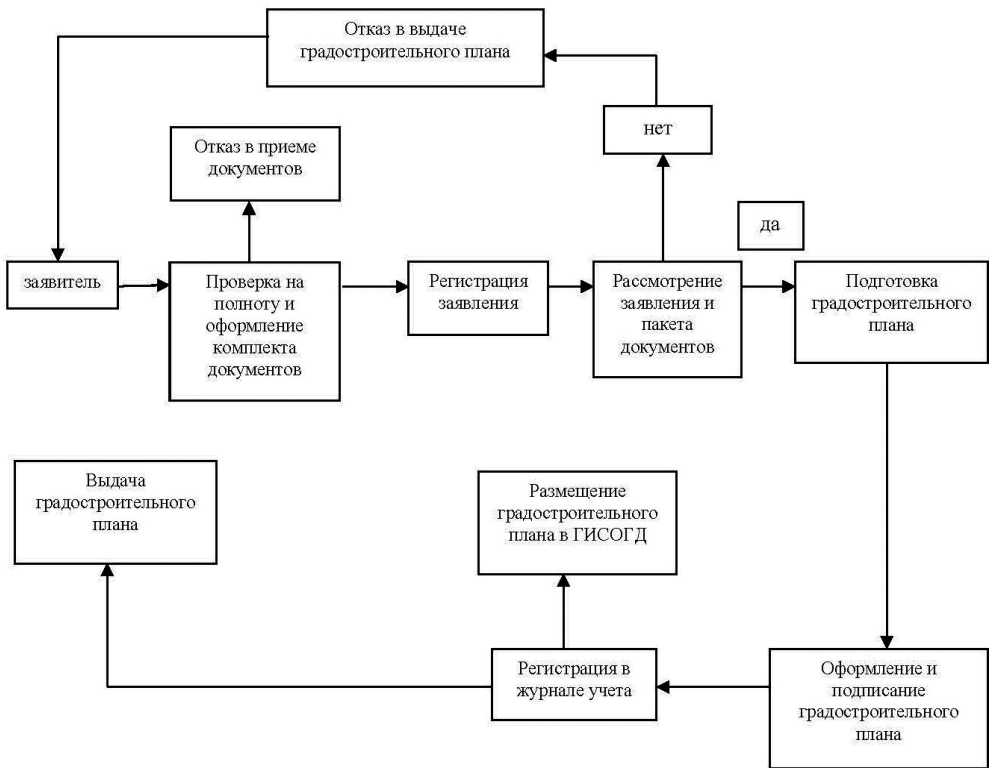

Мэр Ангарского городского округа С.А. Петров

Российская Федерация
Иркутская область
АДМИНИСТРАЦИЯ
Ангарского городского округа

П О С Т А Н О В Л Е Н И Е

01.06.2023 № 865-па

Об утверждении проекта межевания территории СНТ «Селена» в границах земельного участка с кадастровым номером 38:26:031401:18 по адресу: Иркутская область, Ангарский р-н, 9 км автодороги г. Ангарск – с. Савватеевка

Руководствуясь статьями 45, 46 Градостроительного кодекса Российской Федерации, Федеральным законом от 06.10.2003 № 131-ФЗ «Об общих принципах организации местного самоуправления в Российской Федерации», Уставом Ангарского городского округа, и для обеспечения устойчивого развития территории, на основании решения общего собрания членов СНТ «Селена» о подготовке документации по планировке территории от 29.11.2022 № 1-3, рассмотрев заявление председателя СНТ «Селена» Капустянского Владислава Валерьевича, администрация Ангарского городского округа

ПОСТАНОВЛЯЕТ:

1. Утвердить проект межевания территории СНТ «Селена» в границах земельного участка с кадастровым номером 38:26:031401:18 по адресу: Иркутская область, Ангарский р-н, 9 км автодороги г. Ангарск – с. Савватеевка (Приложение № 1 к настоящему постановлению).

2. Настоящее постановление опубликовать в газете «Ангарские ведомости» и разместить на официальном сайте Ангарского городского округа в информационно-телекоммуникационной сети «Интернет».

Мэр Ангарского городского округа С.А. Петров

Приложение № 1

УТВЕРЖДЕН
постановлением администрации
Ангарского городского округа
от 01.06.2023 № 865-па

ПРОЕКТ МЕЖЕВАНИЯ
территории СНТ «Селена» в границах земельного участка
с кадастровым номером 38:26:031401:18 по адресу: Иркутская область,
Ангарский р-н, 9 км автодороги г. Ангарск – с. Савватеевка

СОДЕРЖАНИЕ

1. ПРОЕКТ МЕЖЕВАНИЯ ТЕРРИТОРИИ. ГРАФИЧЕСКАЯ ЧАСТЬ.....2
2. МЕЖЕВАНИЕ ТЕРРИТОРИИ.....3

1. ПРОЕКТ МЕЖЕВАНИЯ ТЕРРИТОРИИ. ГРАФИЧЕСКАЯ ЧАСТЬ

1.1. Чертеж межевания территории.

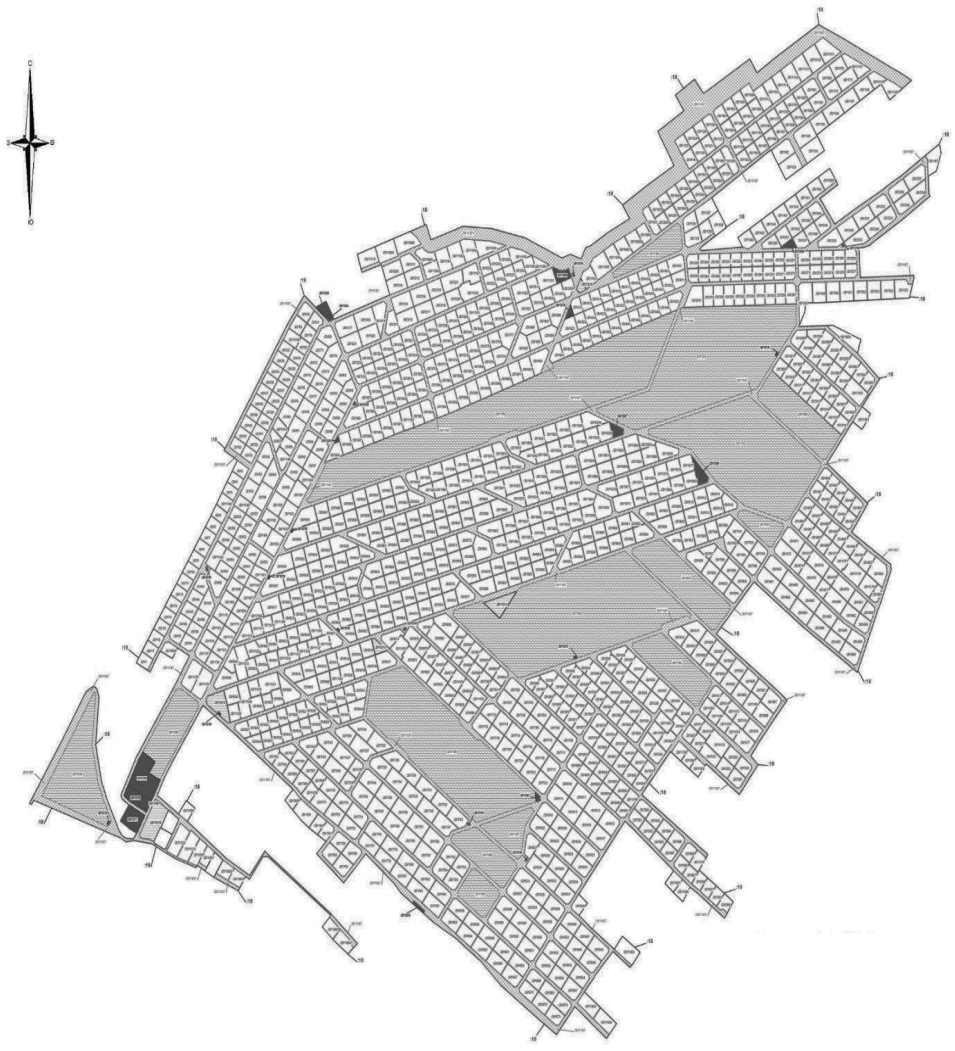

Условные обозначения

- граница исходного земельного участка с кадастровым номером 38:26:031401:18
- земельные участки с видом разрешенного использования - ведение садоводства (:ЗУ1 - :ЗУ1186), <13.2>
- земельный участок с видом разрешенного использования - улично-дорожная сеть(:ЗУ1187 многоконтурный), <12.0.1>
- земельные участки с видом разрешенного использования - земельные участки общего назначения (:ЗУ1188 - :ЗУ1201, :ЗУ1214), <13.0>
- земельные участки с видом разрешенного использования - предоставление коммунальных услуг (:ЗУ1202 - :ЗУ1209, :ЗУ1216(многоконтурный), :ЗУ1217 - ЗУ1220), <3.1.1>
- земельные участки с видом разрешенного использования - магазины (:ЗУ1210 - :ЗУ1213, :ЗУ1215), <4.4>

2. МЕЖЕВАНИЕ ТЕРРИТОРИИ

2.1. Перечень и сведения о площади образуемых земельных участков, в том числе возможные способы их образования.

В границах проектируемой территории сформированы 1220 земельных участков, в том числе: 1186 земельных участков с видом разрешенного использования «для ведения садоводства», земельный участок с видом разрешенного использования «улично-дорожная сеть», 13 земельных участков с видом разрешенного использования «земельные участки общего назначения», 12 земельных участков с видом разрешенного использования «предоставление коммунальных услуг», 4 земельных участка с видом разрешенного использования «магазины».

В соответствии с Правилами землепользования и застройки Ангарского городского округа проектируемая территория расположена в границах территориальной зоны ведения садоводства и огородничества (Сх2-2). Определение площадей образуемых земельных участков осуществляется в соответствии с градостроительным регламентом данной территориальной зоны, где минимальная площадь земельного участка для ведения садоводства – 400 кв. м, максимальная площадь – 2500 кв. м.

Условный номер земельного участка	Вид разрешенного использования земельного участка	Способ образования земельного участка	Площадь земельного участка, кв.м	%
:ЗУ1 – :ЗУ1186	Ведение садоводства <13.2>	Раздел	1797995	61.9
:ЗУ1187	Улично-дорожная сеть <12.0.1>	Раздел	471571	16.2
:ЗУ1188 – :ЗУ1201; :ЗУ1214	Земельные участки общего назначения <13.0>	Раздел	607140	20.9
:ЗУ1202 – :ЗУ1209; :ЗУ1216 – ЗУ1220	Предоставление коммунальных услуг <3.1.1>	Раздел	17423	0.6
:ЗУ1210 – :ЗУ1213; :ЗУ1215	Магазины <4.4>	Раздел	11048	0.4
Итого в границах проекта межевания			2905177	100

2.2. Перечень и сведения о площади образуемых земельных участков, которые будут отнесены к территориям общего пользования или имуществу общего пользования, в том числе в отношении которых предполагаются резервирование и (или) изъятие для государственных или муниципальных нужд.

В границах проектирования предусмотрено образование многоконтурного земельного участка с условным номером :ЗУ1187, с видом разрешенного использования «улично-дорожная сеть» (с кодом 12.0.1) площадью 471574 кв. м.

В границах проектирования предусмотрено образование земельных участков с условными номерами :ЗУ1188 – :ЗУ1201, :ЗУ1214, с видом разрешенного использования «улично-дорожная сеть» (с кодом 12.0.1) площадью 471574 кв. м.

В границах проектируемой территории отсутствуют земельные участки, в отношении которых предполагаются резервирование и (или) изъятие для государственных или муниципальных нужд.

2.3. Вид разрешенного использования образуемых земельных участков в соответствии с проектом планировки территории в случаях, предусмотренных Градостроительным кодексом Российской Федерации.

№ п/п	Условный номер земельного участка	Вид разрешенного использования земельного участка	Код (числовое обозначение) вида разрешенного использования земельного участка
1	:ЗУ1 – :ЗУ1186	Ведение садоводства	<13.2>
2	:ЗУ1187	Улично-дорожная сеть	<12.0.1>
3	:ЗУ1188 – :ЗУ1201; :ЗУ1214	Земельные участки общего назначения	<13.0>
4	:ЗУ1202 – :ЗУ1209; :ЗУ1216 – ЗУ1220	Предоставление коммунальных услуг	<3.1.1>
5	:ЗУ1210 – :ЗУ1213; :ЗУ1215	Магазины	<4.4>

2.4. Целевое назначение лесов, вид (виды) разрешенного использования лесного участка, количественные и качественные характеристики лесного участка, сведения о нахождении лесного участка в границах особо защитных участков лесов (в случае, если подготовка проекта межевания территории осуществляется в целях определения местоположения границ образуемых и (или) изменяемых лесных участков).

В границах проекта межевания отсутствуют территории, относящиеся к лесам, лесным участкам, та как земельный участок с кадастровым номером 38:26:031401:18 располагается в территориальной зоне ведения садоводства и огородничества (Сх2-2), сведения о границах зоны внесены в ЕГРН :38:26-7.163.

2.5. Сведения о границах территории, в отношении которой утвержден проект межевания, содержащие перечень координат характерных точек этих границ в системе координат, используемой для ведения Единого государственного реестра недвижимости. Координаты характерных точек границ территории, в отношении которой утвержден проект межевания, определяются в соответствии с требованиями к точности определения координат характерных точек границ, установленных в соответствии с настоящим Кодексом для территориальных зон.

Проект межевания разработан на территорию в границах земельного участка с кадастровым номером 38:26:031401:18, площадью 2905177 кв. м.

Каталог координат поворотных точек границ проектирования в системе координат МСК-38

№ п/п	Координаты	
	X	Y
1	395256.12	3298391.67
2	395269.76	3298368.64
3	395264.07	3298366.72
4	395284.08	3298307.94
5	395299.16	3298278.17
6	395320.63	3298237.42
7	395328.76	3298185.42
8	395325.07	3298161.77
9	395334.62	3298146.23
10	395337.87	3298135.96
11	395371.34	3298041.73
12	395424.04	3297893.62
13	395413.97	3297886.87
14	395416.17	3297881.27
15	395560.21	3297972.19
16	395681.07	3298045.46
17	395692.84	3298064.01
18	395693.29	3298069.99
19	395691.60	3298073.94
20	395686.94	3298077.72
21	395667.52	3298083.42
22	395555.77	3298073.48
23	395469.42	3298090.49
24	395424.66	3298107.52
25	395351.31	3298141.96
26	395339.52	3298150.70
27	395332.68	3298165.07
28	395332.60	3298183.47
29	395349.16	3298195.62
30	395347.39	3298190.19
31	395355.80	3298173.78
32	395361.79	3298165.41
33	395374.83	3298145.79
34	395412.96	3298170.82
35	395426.78	3298150.51
36	395431.84	3298149.24
37	395436.22	3298147.29
38	395525.01	3298191.77
39	395694.26	3298303.12
40	395766.54	3298346.51
41	395785.51	3298312.35
42	395760.26	3298296.84
43	395777.84	3298261.41
44	395750.94	3298244.95
45	395728.08	3298232.23
46	395731.00	3298226.99
47	395750.44	3298192.04
48	396072.92	3298393.09
49	396099.55	3298409.30
50	396230.94	3298486.44
51	396251.22	3298452.55
52	396254.19	3298447.59
53	396495.00	3298595.42
54	396549.49	3298629.59
55	396619.68	3298678.78
56	396621.28	3298682.53
57	396617.35	3298687.06
58	396593.88	3298714.12
59	396607.78	3298744.17
60	396565.55	3298767.44
61	396595.82	3298851.37
62	396623.32	3298929.58
63	396695.01	3298905.20
64	396676.84	3298848.94
65	396682.55	3298847.09
66	396719.66	3298835.11
67	396790.45	3299035.71
68	396753.90	3299049.32
69	396785.81	3299141.48
70	396780.80	3299225.73
71	396758.52	3299321.59
72	396757.25	3299326.25
73	396710.94	3299430.78
74	396719.51	3299454.93
75	396708.80	3299486.22
76	396735.30	3299499.40
77	396741.08	3299515.70
78	396770.87	3299563.85
79	396804.55	3299627.48
80	396836.40	3299606.76
81	396887.76	3299685.71
82	396930.25	3299756.96
83	396972.82	3299731.87
84	396977.33	3299729.08
85	397010.98	3299709.36
86	397060.17	3299785.52
87	397092.55	3299763.85
88	397097.53	3299760.51
89	397135.07	3299816.62
90	397101.30	3299842.10
91	397183.39	3299977.09
92	397150.37	3299997.85
93	397184.06	3300047.93
94	397263.02	3300174.26
95	397264.71	3300177.66
96	397232.38	3300247.69
97	397160.10	3300394.45
98	397151.57	3300413.03
99	397132.73	3300447.73
100	397086.29	3300383.98
101	397091.34	3300380.72
102	397124.13	3300359.50
103	397003.02	3300171.74
104	396970.61	3300191.47
105	396965.50	3300194.59
106	396896.82	3300081.78
107	396967.98	3300038.46
108	396853.80	3299865.84
109	396788.66	3299906.63
110	396782.65	3299907.82
111	396739.07	3299838.97
112	396731.43	3299830.40
113	396728.11	3299837.34
114	396736.79	3299956.66
115	396759.38	3299942.77
116	396860.07	3300106.53
117	396876.96	3300132.61
118	396923.36	3300209.46
119	396890.36	3300230.27
120	396885.12	3300233.57
121	396852.05	3300181.13
122	396791.17	3300224.19
123	396825.84	3300281.22
124	396873.14	3300363.96
125	396889.87	3300389.48
126	396907.35	3300419.76
127	396942.81	3300471.51
128	396980.31	3300527.17
129	396975.33	3300530.53
130	396957.99	3300533.22
131	396917.54	3300519.86
132	396908.35	3300502.83
133	396904.73	3300496.14
134	396863.09	3300497.82
135	396858.20	3300501.31
136	396836.07	3300470.25
137	396802.04	3300419.99
138	396747.91	3300334.93
139	396741.19	3300326.06
140	396736.54	3300310.04
141	396734.76	3300294.63
142	396664.44	3300298.31
143	396669.29	3300454.23
144	396663.30	3300454.41
145	396616.10	3300441.31
146	396607.60	3300241.50
147	396604.60	3300171.06
148	396605.01	3300138.61
149	396584.87	3300137.64
150	396547.84	3300119.63
151	396550.95	3300219.05
152	396517.55	3300300.45
153	396485.33	3300290.35
154	396428.08	3300350.57
155	396424.46	3300355.36
156	396392.47	3300329.91
157	396357.84	3300303.85
158	396341.52	3300327.25
159	396327.81	3300320.80
160	396304.26	3300303.07
161	396322.71	3300276.70
162	396290.74	3300252.27
163	396223.06	3300201.11
164	396182.29	3300252.72
165	396128.51	3300320.79
166	396123.57	3300317.39
167	396059.59	3300273.41
168	395983.45	3300387.07
169	395970.06	3300388.24
170	395886.32	3300355.18
171	395880.72	3300351.94
172	395727.35	3300290.27
173	395838.02	3300128.47
174	395857.46	3300102.71
175	395942.65	3299989.77
176	395818.50	3299879.37
177	395774.05	3299936.40
178	395703.11	3300032.13
179	395681.69	3300060.49
180	395661.56	3300085.50
181	395656.89	3300081.75
182	395596.34	3300032.12
183	395591.70	3300028.32
184	395561.54	3300003.60
185	395528.70	3299980.37
186	395508.00	3300001.71
187	395503.70	3299997.53
188	395473.05	3299973.97
189	395448.05	3299954.77
190	395442.12	3299950.22
191	395437.37	3299946.56
192	395510.27	3299850.30
193	395478.78	3299826.45
194	395539.58	3299746.63
195	395437.18	3299662.54
196	395295.26	3299854.89
197	395290.31	3299851.50
198	395257.83	3299829.60
199	395210.59	3299892.59
200	395201.95	3299904.11
201	395182.83	3299928.44
202	395149.88	3299907.27
203	395144.27	3299903.08
204	395162.50	3299878.66
205	395200.60	3299828.51
206	395217.78	3299803.24
207	395183.03	3299782.75
208	395203.71	3299756.45
209	395226.81	3299730.29
210	395256.62	3299755.43
211	395358.85	3299634.15
212	395374.50	3299613.57
213	395201.07	3299479.63
214	395179.71	3299504.98
215	395150.27	3299480.17
216	395119.30	3299516.91
217	395069.76	3299582.94
218	395100.78	3299606.56
219	395063.05	3299657.69
220	395031.24	3299633.44
221	395026.71	3299629.07
222	395065.00	3299579.27
223	395006.58	3299525.97
224	395002.43	3299523.33
225	394968.94	3299496.09
226	394893.97	3299588.95
227	394862.85	3299563.82
228	394858.18	3299560.05
229	394934.16	3299467.84
230	394867.57	3299414.56
231	394869.98	3299411.37
232	394902.87	3299364.68
233	394985.47	3299251.66
234	395000.26	3299236.13
235	395043.86	3299192.06
236	395074.11	3299151.11
237	395094.66	3299124.45
238	395132.77	3299059.03
239	395203.79	3298962.04
240	395226.12	3298942.09
241	395296.45	3298859.76
242	395227.28	3298795.75
243	395296.86	3298716.68
244	395299.86	3298719.32
245	395325.98	3298744.00
246	395358.68	3298694.18
247	395378.08	3298669.50
248	395423.43	3298624.35
249	395449.94	3298647.84
250	395578.55	3298482.59
251	395649.01	3298386.14
252	395518.96	3298299.54
253	395478.21	3298274.17
254	395440.77	3298255.64
255	395435.52	3298252.49
256	395391.31	3298314.94
257	395423.06	3298337.41
258	395405.15	3298362.71
259	395373.40	3298340.24
260	395286.74	3298452.28
261	395245.13	3298521.82
262	395303.20	3298566.15
263	395292.59	3298578.17
264	395152.34	3298760.77
265	395084.22	3298835.78
266	395081.51	3298832.84
267	395058.87	3298808.27
268	395093.64	3298763.56
269	395123.48	3298732.88
270	395150.66	3298757.98
271	395289.54	3298575.93
272	395291.10	3298561.12
273	395236.30	3298520.85
274	395242.96	3298510.16
275	395209.02	3298488.99
276	395240.67	3298417.74
277	395240.71	3298417.68
278	395281.93	3298444.21
279	395300.50	3298420.36
280	395343.12	3298296.67
281	395367.67	3298310.26
282	395379.17	3298316.31
283	395400.71	3298285.74
284	395384.76	3298277.08
285	395358.07	3298263.62
286	395358.82	3298261.96
287	395326.09	3298243.22
288	395322.81	3298242.74
289	395307.26	3298273.48
290	395308.19	3298277.15
291	395343.03	3298296.87

Каталог координат формируемых земельных участков в системе координат МСК-38

№ п/п	:ЗУ1	
	Площадь 1152 кв.м	
	Координаты	
	X	Y
1	395777.37	3298208.83
2	395757.94	3298240.62
3	395732.38	3298224.51
4	395750.44	3298192.04
1	395777.37	3298208.83

№ п/п	:ЗУ2	
	Площадь 1158 кв.м	
	Координаты	
	X	Y
1	396230.94	3298486.44
2	396210.55	3298519.93
3	396185.25	3298504.44
4	396205.22	3298471.34
1	396230.94	3298486.44

№ п/п	:ЗУ3	
	Площадь 1130 кв.м	
	Координаты	
	X	Y
1	396179.79	3298456.41
2	396159.89	3298489.26
3	396134.37	3298473.98
4	396154.53	3298441.58
1	396179.79	3298456.41

№ п/п	:ЗУ4	
	Площадь 1138 кв.м	
	Координаты	
	X	Y
1	396205.22	3298471.34
2	396185.25	3298504.44
3	396159.89	3298489.26
4	396179.79	3298456.41
1	396205.22	3298471.34

№ п/п	:ЗУ5	
	Площадь 1162 кв.м	
	Координаты	
	X	Y
1	396126.70	3298425.24
2	396105.64	3298456.85
3	396079.96	3298441.20
4	396099.45	3298409.24
5	396099.55	3298409.30
1	396126.70	3298425.24

№ п/п	:ЗУ6	
	Площадь 1178 кв.м	
	Координаты	
	X	Y
1	396099.45	3298409.24
2	396079.96	3298441.20
3	396053.08	3298424.81
4	396072.55	3298392.86
5	396072.92	3298393.09
1	396099.45	3298409.24

№ п/п	:ЗУ7	
	Площадь 1187 кв.м	
	Координаты	
	X	Y
1	396072.55	3298392.86
2	396053.08	3298424.81
3	396026.08	3298408.36
4	396045.78	3298376.17
1	396072.55	3298392.86

№ п/п	:ЗУ8	
	Площадь 1199 кв.м	
	Координаты	
	X	Y
1	396045.78	3298376.17
2	396026.08	3298408.36
3	395999.09	3298391.91
4	396018.93	3298359.43
1	396045.78	3298376.17

№ п/п	:ЗУ9	
	Площадь 1209 кв.м	
	Координаты	
	X	Y
1	396018.93	3298359.43

№ п/п	:ЗУ9	
	Площадь 1209 кв.м	
	Координаты	
	X	Y
2	395999.09	3298391.91
3	395989.25	3298385.91
4	395972.17	3298375.18
5	395992.03	3298342.66
1	396018.93	3298359.43

№ п/п	:ЗУ10	
	Площадь 1207 кв.м	
	Координаты	
	X	Y
1	395992.03	3298342.66
2	395972.17	3298375.18
3	395945.32	3298358.32
4	395965.10	3298325.87
1	395992.03	3298342.66

№ п/п	:ЗУ11	
	Площадь 1191 кв.м	
	Координаты	
	X	Y
1	395965.10	3298325.87
2	395945.32	3298358.32
3	395918.75	3298341.31
4	395938.41	3298309.23
1	395965.10	3298325.87

№ п/п	:ЗУ12	
	Площадь 1191 кв.м	
	Координаты	
	X	Y
1	395938.41	3298309.23
2	395918.75	3298341.31
3	395891.97	3298324.49
4	395911.43	3298292.41
1	395938.41	3298309.23

№ п/п	:ЗУ13	
	Площадь 1187 кв.м	
	Координаты	
	X	Y
1	395911.43	3298292.41
2	395891.97	3298324.49
3	395865.07	3298307.91
4	395884.66	3298275.72
1	395911.43	3298292.41

№ п/п	:ЗУ14	
	Площадь 1188 кв.м	
	Координаты	
	X	Y
1	395884.66	3298275.72
2	395865.07	3298307.91
3	395838.30	3298291.09
4	395857.89	3298259.03
1	395884.66	3298275.72

№ п/п	:ЗУ15	
	Площадь 1189 кв.м	
	Координаты	
	X	Y
1	395857.89	3298259.03
2	395838.30	3298291.09
3	395811.48	3298274.25
4	395830.99	3298242.26
1	395857.89	3298259.03

№ п/п	:ЗУ16	
	Площадь 1184 кв.м	
	Координаты	
	X	Y
1	395830.99	3298242.26
2	395811.48	3298274.25
3	395784.70	3298257.43
4	395804.14	3298225.52
1	395830.99	3298242.26

№ п/п	:ЗУ17	
	Площадь 1178 кв.м	
	Координаты	
	X	Y
1	395804.14	3298225.52
2	395784.70	3298257.43
3	395757.94	3298240.62
4	395777.37	3298208.83
1	395804.14	3298225.52

№ п/п	:ЗУ18	
	Площадь 1388 кв.м	
	Координаты	
	X	Y
1	396576.66	3298659.01
2	396555.72	3298688.89
3	396525.70	3298667.87
4	396544.24	3298636.40
1	396576.66	3298659.01

№ п/п	:ЗУ19	
	Площадь 1241 кв.м	
	Координаты	
	X	Y
1	396555.72	3298688.89

№ п/п	:ЗУ19	
	Площадь 1241 кв.м	
	Координаты	
	X	Y
2	396536.38	3298716.49
3	396506.72	3298698.60
4	396523.19	3298672.13
5	396525.70	3298667.87
1	396555.72	3298688.89

№ п/п	:ЗУ20	
	Площадь 1398 кв.м	
	Координаты	
	X	Y
1	396604.32	3298678.39
2	396605.47	3298688.00
3	396586.05	3298710.15
4	396555.72	3298688.89
5	396576.66	3298659.01
1	396604.32	3298678.39

№ п/п	:ЗУ21	
	Площадь 1202 кв.м	
	Координаты	
	X	Y
1	396586.05	3298710.15
2	396564.26	3298735.02
3	396553.26	3298732.94
4	396550.41	3298724.95
5	396536.38	3298716.49
6	396555.72	3298688.89
1	396586.05	3298710.15

№ п/п	:ЗУ22	
	Площадь 988 кв.м	
	Координаты	
	X	Y
1	396523.19	3298672.13
2	396506.72	3298698.60
3	396479.61	3298682.24
4	396495.54	3298655.84
1	396523.19	3298672.13

№ п/п	:ЗУ23	
	Площадь 1080 кв.м	
	Координаты	
	X	Y
1	396516.59	3298620.11
2	396498.49	3298650.83
3	396472.87	3298635.23
4	396491.86	3298603.74
1	396516.59	3298620.11

№ п/п	:ЗУ24	
	Площадь 1103 кв.м	
	Координаты	
	X	Y
1	396498.49	3298650.83
2	396495.54	3298655.84
3	396479.61	3298682.24
4	396453.87	3298666.72
5	396472.87	3298635.23
1	396498.49	3298650.83

№ п/п	:ЗУ25	
	Площадь 1105 кв.м	
	Координаты	
	X	Y
1	396472.87	3298635.23
2	396453.87	3298666.72
3	396428.18	3298651.22
4	396447.24	3298619.62
1	396472.87	3298635.23

№ п/п	:ЗУ26	
	Площадь 1107 кв.м	
	Координаты	
	X	Y
1	396447.24	3298619.62
2	396428.18	3298651.22
3	396402.55	3298635.63
4	396421.62	3298604.01
1	396447.24	3298619.62

№ п/п	:ЗУ27	
	Площадь 1106 кв.м	
	Координаты	
	X	Y
1	396421.62	3298604.01
2	396402.55	3298635.63
3	396376.97	3298619.96
4	396396.00	3298588.41
1	396421.62	3298604.01

№ п/п	:ЗУ28	
	Площадь 1112 кв.м	
	Координаты	
	X	Y
1	396396.00	3298588.41
2	396376.97	3298619.96
3	396351.09	3298604.66
4	396370.38	3298572.81

№ п/п	:ЗУ28	
	Площадь 1112 кв.м	
	Координаты	
	X	Y
1	396396.00	3298588.41

№ п/п	:ЗУ29	
	Площадь 1118 кв.м	
	Координаты	
	X	Y
1	396370.38	3298572.81
2	396351.09	3298604.66
3	396325.46	3298589.22
4	396344.77	3298557.21
1	396370.38	3298572.81

№ п/п	:ЗУ30	
	Площадь 1124 кв.м	
	Координаты	
	X	Y
1	396344.77	3298557.21
2	396325.46	3298589.22
3	396299.74	3298573.79
4	396319.15	3298541.61
1	396344.77	3298557.21

№ п/п	:ЗУ31	
	Площадь 1130 кв.м	
	Координаты	
	X	Y
1	396319.15	3298541.61
2	396299.74	3298573.79
3	396274.03	3298558.32
4	396293.53	3298526.00
1	396319.15	3298541.61

№ п/п	:ЗУ32	
	Площадь 1134 кв.м	
	Координаты	
	X	Y
1	396293.53	3298526.00
2	396274.03	3298558.32
3	396248.36	3298542.80
4	396267.91	3298510.39
1	396293.53	3298526.00

№ п/п	:ЗУ33	
	Площадь 1139 кв.м	
	Координаты	
	X	Y
1	396267.91	3298510.39
2	396248.36	3298542.80
3	396222.63	3298527.34
4	396242.27	3298494.78
1	396267.91	3298510.39

№ п/п	:ЗУ34	
	Площадь 1106 кв.м	
	Координаты	
	X	Y
1	396491.86	3298603.74
2	396472.87	3298635.23
3	396447.24	3298619.62
4	396466.33	3298587.98
1	396491.86	3298603.74

№ п/п	:ЗУ35	
	Площадь 1113 кв.м	
	Координаты	
	X	Y
1	396466.33	3298587.98
2	396447.24	3298619.62
3	396421.62	3298604.01
4	396440.85	3298572.14
1	396466.33	3298587.98

№ п/п	:ЗУ36	
	Площадь 1122 кв.м	
	Координаты	
	X	Y
1	396440.85	3298572.14
2	396421.62	3298604.01
3	396396.00	3298588.41
4	396415.43	3298556.20
1	396440.85	3298572.14

№ п/п	:ЗУ37	
	Площадь 1125 кв.м	
	Координаты	
	X	Y
1	396415.43	3298556.20
2	396396.00	3298588.41
3	396370.38	3298572.81
4	396389.78	3298540.77
1	396415.43	3298556.20

№ п/п	:ЗУ38	
	Площадь 1126 кв.м	
	Координаты	
	X	Y
1	396389.78	3298540.77
2	396370.38	3298572.81
3	396344.77	3298557.21

№ п/п	:ЗУ38	
	Площадь 1126 кв.м	
	Координаты	
	X	Y
4	396364.16	3298525.07
1	396389.78	3298540.77

№ п/п	:ЗУ39	
	Площадь 1128 кв.м	
	Координаты	
	X	Y
1	396364.16	3298525.07
2	396344.77	3298557.21
3	396319.15	3298541.61
4	396338.61	3298509.35
1	396364.16	3298525.07

№ п/п	:ЗУ40	
	Площадь 1131 кв.м	
	Координаты	
	X	Y
85	396338.61	3298509.35
73	396319.15	3298541.61
75	396293.53	3298526.00
86	396313.03	3298493.68
85	396338.61	3298509.35

№ п/п	:ЗУ41	
	Площадь 1134 кв.м	
	Координаты	
	X	Y
1	396313.03	3298493.68
2	396293.53	3298526.00
3	396267.91	3298510.39
4	396287.47	3298477.96
1	396313.03	3298493.68

№ п/п	:ЗУ42	
	Площадь 1139 кв.м	
	Координаты	
	X	Y
1	396287.47	3298477.96
2	396267.91	3298510.39
3	396242.27	3298494.78
4	396261.91	3298462.23
1	396287.47	3298477.96

№ п/п	:ЗУ43	
	Площадь 1390 кв.м	
	Координаты	
	X	Y
1	395961.30	3298378.38
2	395960.25	3298389.86
3	395928.90	3298402.69
4	395908.62	3298390.03
5	395927.08	3298356.88
1	395961.30	3298378.38

№ п/п	:ЗУ44	
	Площадь 1300 кв.м	
	Координаты	
	X	Y
1	395927.08	3298356.88
2	395908.62	3298390.03
3	395879.55	3298371.89
4	395898.06	3298338.65
1	395927.08	3298356.88

№ п/п	:ЗУ45	
	Площадь 1304 кв.м	
	Координаты	
	X	Y
1	395898.06	3298338.65
2	395879.55	3298371.89
3	395850.48	3298353.75
4	395869.04	3298320.42
1	395898.06	3298338.65

№ п/п	:ЗУ46	
	Площадь 1307 кв.м	
	Координаты	
	X	Y
1	395869.04	3298320.42
2	395850.48	3298353.75
3	395821.42	3298335.60
4	395840.02	3298302.20
1	395869.04	3298320.42

№ п/п	:ЗУ47	
	Площадь 1270 кв.м	
	Координаты	
	X	Y
1	395840.02	3298302.20
2	395821.42	3298335.60
3	395792.35	3298317.46
4	395806.64	3298291.80
5	395818.54	3298288.71
1	395840.02	3298302.20

№ п/п	:ЗУ48	
	Площадь 1658 кв.м	
	Координаты	
	X	Y
1	395908.62	3298390.03

ОФИЦИАЛЬНЫЕ НОВОСТИ АГО

№ п/п	:ЗУ48	
	Площадь 1658 кв.м	
	Координаты	
	X	Y
2	395928.90	3298402.69
3	395885.68	3298420.38
4	395860.86	3298405.46
5	395879.55	3298371.89
1	395908.62	3298390.03

№ п/п	:ЗУ49	
	Площадь 1313 кв.м	
	Координаты	
	X	Y
1	395879.55	3298371.89
2	395860.86	3298405.46
3	395831.84	3298387.23
4	395850.48	3298353.75
1	395879.55	3298371.89

№ п/п	:ЗУ50	
	Площадь 1310 кв.м	
	Координаты	
	X	Y
1	395850.48	3298353.75
2	395831.84	3298387.23
3	395802.82	3298369.00
4	395821.42	3298335.60
1	395850.48	3298353.75

№ п/п	:ЗУ51	
	Площадь 1279 кв.м	
	Координаты	
	X	Y
1	395821.42	3298335.60
2	395802.82	3298369.00
3	395780.28	3298355.03
4	395777.66	3298343.82
5	395792.35	3298317.46
1	395821.42	3298335.60

№ п/п	:ЗУ52	
	Площадь 1821 кв.м	
	Координаты	
	X	Y
1	396190.41	3298517.42
2	396170.43	3298550.55
3	396130.06	3298525.83
4	396150.00	3298493.05
1	396190.41	3298517.42

№ п/п	:ЗУ53	
	Площадь 1823 кв.м	
	Координаты	
	X	Y
1	396230.66	3298541.86
2	396210.68	3298574.99
3	396182.16	3298557.73
4	396170.43	3298550.55
5	396190.41	3298517.42
1	396230.66	3298541.86

№ п/п	:ЗУ54	
	Площадь 1799 кв.м	
	Координаты	
	X	Y
1	396273.67	3298567.62
2	396272.48	3298579.22
3	396238.16	3298592.01
4	396210.68	3298574.99
5	396230.66	3298541.86
1	396273.67	3298567.62

№ п/п	:ЗУ55	
	Площадь 1991 кв.м	
	Координаты	
	X	Y
1	396210.68	3298574.99
2	396238.16	3298592.01
3	396190.90	3298609.63
4	396161.54	3298591.42
5	396182.16	3298557.73
1	396210.68	3298574.99

№ п/п	:ЗУ56	
	Площадь 2407 кв.м	
	Координаты	
	X	Y
1	396170.43	3298550.55
2	396182.16	3298557.73
3	396161.54	3298591.42
4	396109.42	3298559.11
5	396130.06	3298525.83
1	396170.43	3298550.55

№ п/п	:ЗУ57	
	Площадь 1195 кв.м	
	Координаты	
	X	Y
1	396130.06	3298525.83
2	396109.42	3298559.11
3	396083.43	3298543.00
4	396103.98	3298509.86
1	396130.06	3298525.83

№ п/п	:ЗУ58	
	Площадь 1217 кв.м	
	Координаты	
	X	Y
1	396123.34	3298477.17
2	396103.98	3298509.86
3	396076.15	3298492.83
4	396095.91	3298460.96
1	396123.34	3298477.17

№ п/п	:ЗУ59	
	Площадь 1213 кв.м	
	Координаты	
	X	Y
1	396095.91	3298460.96
2	396076.15	3298492.83
3	396048.36	3298475.82
4	396067.84	3298444.40
1	396095.91	3298460.96

№ п/п	:ЗУ60	
	Площадь 1201 кв.м	
	Координаты	
	X	Y
1	396067.84	3298444.40
2	396048.36	3298475.82
3	396020.56	3298458.80
4	396022.57	3298455.07
5	396039.76	3298427.83
1	396067.84	3298444.40

№ п/п	:ЗУ61	
	Площадь 1257 кв.м	
	Координаты	
	X	Y
1	396103.98	3298509.86
2	396083.43	3298543.00
3	396056.09	3298525.20
4	396076.15	3298492.83
1	396103.98	3298509.86

№ п/п	:ЗУ62	
	Площадь 1249 кв.м	
	Координаты	
	X	Y
1	396076.15	3298492.83
2	396056.09	3298525.20
3	396028.02	3298508.64
4	396048.36	3298475.82
1	396076.15	3298492.83

№ п/п	:ЗУ63	
	Площадь 1255 кв.м	
	Координаты	
	X	Y
1	396048.36	3298475.82
2	396028.02	3298508.64
3	396000.32	3298491.46
4	396020.56	3298458.80
1	396048.36	3298475.82

№ п/п	:ЗУ64	
	Площадь 1393 кв.м	
	Координаты	
	X	Y
1	396022.57	3298455.07
2	396020.56	3298458.80
3	396000.32	3298491.46
4	395972.64	3298474.30
5	395995.25	3298437.83
1	396022.57	3298455.07

№ п/п	:ЗУ65	
	Площадь 1391 кв.м	
	Координаты	
	X	Y
1	395995.25	3298437.83
2	395972.64	3298474.30
3	395945.18	3298457.27
4	395967.93	3298420.58
1	395995.25	3298437.83

№ п/п	:ЗУ66	
	Площадь 2158 кв.м	
	Координаты	
	X	Y
1	395975.21	3298409.04
2	395967.93	3298420.58
3	395945.18	3298457.27
4	395905.45	3298432.64
5	395906.41	3298421.10
6	395959.32	3298399.01
1	395975.21	3298409.04

№ п/п	:ЗУ67	
	Площадь 1070 кв.м	
	Координаты	
	X	Y
1	396307.36	3298587.94
2	396279.96	3298618.01
3	396264.35	3298608.48
4	396247.40	3298597.64
5	396294.39	3298580.12
1	396307.36	3298587.94

№ п/п	:ЗУ67	
	Площадь 1070 кв.м	
	Координаты	
	X	Y
1	396307.36	3298587.94
2	396279.96	3298618.01
3	396264.35	3298608.48
4	396247.40	3298597.64
5	396294.39	3298580.12
1	396307.36	3298587.94

№ п/п	:ЗУ68	
	Площадь 1275 кв.м	
	Координаты	
	X	Y
1	396279.96	3298618.01
2	396289.11	3298624.69
3	396269.55	3298658.23
4	396239.80	3298639.95
5	396264.35	3298608.48
1	396279.96	3298618.01

№ п/п	:ЗУ69	
	Площадь 1933 кв.м	
	Координаты	
	X	Y
1	396543.18	3298729.98
2	396551.24	3298752.60
3	396547.73	3298760.73
4	396512.19	3298778.08
5	396499.04	3298751.72
6	396520.43	3298716.26
1	396543.18	3298729.98

№ п/п	:ЗУ70	
	Площадь 2009 кв.м	
	Координаты	
	X	Y
1	396499.04	3298751.72
2	396512.19	3298778.08
3	396485.36	3298790.83
4	396448.65	3298768.16
5	396469.48	3298733.63
1	396499.04	3298751.72

№ п/п	:ЗУ71	
	Площадь 1431 кв.м	
	Координаты	
	X	Y
1	396520.43	3298716.26
2	396499.04	3298751.72
3	396469.48	3298733.63
4	396490.76	3298698.36
1	396520.43	3298716.26

№ п/п	:ЗУ72	
	Площадь 1424 кв.м	
	Координаты	
	X	Y
1	396490.76	3298698.36
2	396469.48	3298733.63
3	396439.92	3298715.54
4	396461.08	3298680.46
1	396490.76	3298698.36

№ п/п	:ЗУ73	
	Площадь 1395 кв.м	
	Координаты	
	X	Y
1	396469.48	3298733.63
2	396448.65	3298768.16
3	396419.18	3298749.93
4	396439.92	3298715.54
1	396469.48	3298733.63

№ п/п	:ЗУ74	
	Площадь 1416 кв.м	
	Координаты	
	X	Y
1	396461.08	3298680.46
2	396439.92	3298715.54
3	396410.37	3298697.44
4	396431.41	3298662.56
1	396461.08	3298680.46

№ п/п	:ЗУ75	
	Площадь 1389 кв.м	
	Координаты	
	X	Y
1	396439.92	3298715.54
2	396419.18	3298749.93
3	396389.70	3298731.70
4	396410.37	3298697.44
1	396439.92	3298715.54

№ п/п	:ЗУ76	
	Площадь 1408 кв.м	
	Координаты	
	X	Y
1	396431.41	3298662.56
2	396410.37	3298697.44
3	396380.80	3298679.34
4	396401.73	3298644.65
1	396431.41	3298662.56

№ п/п	:ЗУ77	
	Площадь 1391 кв.м	
	Координаты	
	X	Y
1	396410.37	3298697.44
2	396389.70	3298731.70
3	396360.01	3298713.81
4	396380.80	3298679.34
1	396410.37	3298697.44

№ п/п	:ЗУ78	
	Площадь 1613 кв.м	
	Координаты	
	X	Y
1	396401.73	3298644.65
2	396380.80	3298679.34
3	396346.62	3298658.41
4	396367.63	3298624.09
1	396401.73	3298644.65

№ п/п	:ЗУ79	
	Площадь 2033 кв.м	
	Координаты	
	X	Y
1	396380.80	3298679.34
2	396360.01	3298713.81
3	396316.94	3298687.34
4	396337.69	3298652.94
5	396346.62	3298658.41
1	396380.80	3298679.34

№ п/п	:ЗУ80	
	Площадь 1739 кв.м	
	Координаты	
	X	Y
1	396367.63	3298624.09
2	396346.62	3298658.41
3	396337.69	3298652.94
4	396306.19	3298633.66
5	396333.97	3298603.78
1	396367.63	3298624.09

№ п/п	:ЗУ81	
	Площадь 2205 кв.м	
	Координаты	
	X	Y
1	396337.69	3298652.94
2	396316.94	3298687.34
3	396269.55	3298658.23
4	396289.11	3298624.69
5	396304.25	3298635.75
6	396306.19	3298633.66
1	396337.69	3298652.94

№ п/п	:ЗУ82	
	Площадь 1888 кв.м	
	Координаты	
	X	Y
1	396466.37	3298789.14
2	396465.59	3298800.36
3	396424.80	3298820.04
4	396416.01	3298801.82
5	396405.05	3298795.05
6	396424.49	3298763.41
1	396466.37	3298789.14

№ п/п	:ЗУ83	
	Площадь 1945 кв.м	
	Координаты	
	X	Y
1	396424.49	3298763.41
2	396405.05	3298795.05
3	396393.88	3298788.15
4	396360.41	3298767.47
5	396379.78	3298735.94
1	396424.49	3298763.41

№ п/п	:ЗУ84	
	Площадь 1460 кв.м	
	Координаты	
	X	Y
1	396379.78	3298735.94
2	396360.41	3298767.47
3	396326.85	3298746.74
4	396346.08	3298715.24

№ п/п	:ЗУ84	
	Площадь 1460 кв.м	
	Координаты	
	X	Y
1	396379.78	3298735.94

№ п/п	:ЗУ85	
	Площадь 1433 кв.м	
	Координаты	
	X	Y
1	396346.08	3298715.24
2	396326.85	3298746.74
3	396293.30	3298726.01
4	396309.06	3298700.12
5	396318.04	3298698.01
1	396346.08	3298715.24

№ п/п	:ЗУ86	
	Площадь 1288 кв.м	
	Координаты	
	X	Y
1	396416.01	3298801.82
2	396424.80	3298820.04
3	396396.72	3298833.59
4	396374.32	3298819.99
5	396393.88	3298788.15
6	396405.05	3298795.05
1	396416.01	3298801.82

№ п/п	:ЗУ87	
	Площадь 1476 кв.м	
	Координаты	
	X	Y
1	396393.88	3298788.15
2	396374.32	3298819.99
3	396340.69	3298799.57
4	396360.41	3298767.47
1	396393.88	3298788.15

№ п/п	:ЗУ88	
	Площадь 1490 кв.м	
	Координаты	
	X	Y
1	396360.41	3298767.47
2	396340.69	3298799.57
3	396307.06	3298779.15
4	396326.85	3298746.74
1	396360.41	3298767.47

№ п/п	:ЗУ89	
	Площадь 1482 кв.м	
	Координаты	
	X	Y
1	396326.85	3298746.74
2	396307.06	3298779.15
3	396278.93	3298762.07
4	396276.75	3298753.21
5	396293.30	3298726.01
1	396326.85	3298746.74

№ п/п	:ЗУ90	
	Площадь 1474 кв.м	
	Координаты	
	X	Y
1	396035.68	3298520.93
2	396014.72	3298555.45
3	395983.48	3298536.73
4	396004.70	3298502.00
1	396035.68	3298520.93

№ п/п	:ЗУ91	
	Площадь 1169 кв.м	
	Координаты	
	X	Y
1	396004.70	3298502.00
2	395983.48	3298536.73
3	395958.88	3298522.86
4	395980.36	3298487.13
1	396004.70	3298502.00

№ п/п	:ЗУ92	
	Площадь 1303 кв.м	
	Координаты	
	X	Y
1	395980.36	3298487.13
2	395958.88	3298522.86
3	395932.04	3298506.65
4	395953.86	3298470.94
1	395980.36	3298487.13

№ п/п	:ЗУ93	
	Площадь 1352 кв.м	
	Координаты	
	X	Y
1	396014.72	3298555.45
2	395994.23	3298589.20
3	395967.00	3298574.13
4	395983.48	3298536.73
1	396014.72	3298555.45

№ п/п	:ЗУ94	
	Площадь 1438 кв.м	
	Координаты	
	X	Y
1	396299.69	3298686.74

№ п/п	:ЗУ94	
	Площадь 1438 кв.м	
	Координаты	
	X	Y
2	396301.82	3298695.70
3	396286.05	3298721.54
4	396252.16	3298700.60
5	396271.29	3298669.45
1	396299.69	3298686.74

№ п/п	:ЗУ95	
	Площадь 1731 кв.м	
	Координаты	
	X	Y
1	396271.29	3298669.45
2	396252.16	3298700.60
3	396211.88	3298675.71
4	396231.03	3298644.54
1	396271.29	3298669.45

№ п/п	:ЗУ96	
	Площадь 1512 кв.м	
	Координаты	
	X	Y
1	396286.05	3298721.54
2	396269.44	3298748.77
3	396260.58	3298750.93
4	396232.04	3298733.34
5	396252.16	3298700.60
1	396286.05	3298721.54

№ п/п	:ЗУ97	
	Площадь 1877 кв.м	
	Координаты	
	X	Y
1	396252.16	3298700.60
2	396232.04	3298733.34
3	396189.52	3298708.02
4	396210.33	3298678.23
5	396211.88	3298675.71
1	396252.16	3298700.60

№ п/п	:ЗУ98	
	Площадь 1462 кв.м	
	Координаты	
	X	Y
1	396231.03	3298644.54
2	396211.88	3298675.71
3	396210.33	3298678.23
4	396185.81	3298661.01
5	396179.64	3298655.80
6	396200.04	3298622.19
7	396201.70	3298625.70
8	396204.21	3298628.06
1	396231.03	3298644.54

№ п/п	:ЗУ99	
	Площадь 1919 кв.м	
	Координаты	
	X	Y
1	396200.04	3298622.19
2	396179.64	3298655.80
3	396138.07	3298630.29
4	396158.75	3298596.59
1	396200.04	3298622.19

№ п/п	:ЗУ100	
	Площадь 1956 кв.м	
	Координаты	
	X	Y
1	396158.75	3298596.59
2	396138.07	3298630.29
3	396096.02	3298604.49
4	396116.83	3298570.60
1	396158.75	3298596.59

№ п/п	:ЗУ101	
	Площадь 2166 кв.м	
	Координаты	
	X	Y
1	396179.64	3298655.80
2	396185.81	3298661.01
3	396162.74	3298691.66
4	396117.39	3298663.99
5	396138.07	3298630.29
1	396179.64	3298655.80

№ п/п	:ЗУ102	
	Площадь 1950 кв.м	
	Координаты	
	X	Y
1	396138.07	3298630.29
2	396117.39	3298663.99
3	396075.55	3298638.59
4	396093.05	3298609.33
5	396096.02	3298604.49
1	396138.07	3298630.29

№ п/п	:ЗУ103	
	Площадь 1091 кв.м	
	Координаты	
	X	Y
1	396093.05	3298609.33

№ п/п	:ЗУ103	
	Площадь 1091 кв.м	
	Координаты	
	X	Y
2	396075.55	3298638.59
3	396048.27	3298622.02
4	396065.85	3298592.63
1	396093.05	3298609.33

№ п/п	:ЗУ104	
	Площадь 2190 кв.м	
	Координаты	
	X	Y
1	396089.63	3298553.90
2	396068.78	3298587.86
3	396022.01	3298559.82
4	396042.93	3298525.36
1	396089.63	3298553.90

№ п/п	:ЗУ105	
	Площадь 2168 кв.м	
	Координаты	
	X	Y
1	396068.78	3298587.86
2	396065.85	3298592.63
3	396048.27	3298622.02
4	396001.48	3298593.63
5	396022.01	3298559.82
1	396068.78	3298587.86

№ п/п	:ЗУ106	
	Площадь 1493 кв.м	
	Координаты	
	X	Y
1	395953.86	3298470.94
2	395932.04	3298506.65
3	395901.46	3298487.48
4	395923.47	3298452.36
1	395953.86	3298470.94

№ п/п	:ЗУ107	
	Площадь 1491 кв.м	
	Координаты	
	X	Y
1	395932.04	3298506.65
2	395915.61	3298541.93
3	395880.86	3298520.38
4	395901.46	3298487.48
1	395932.04	3298506.65

№ п/п	:ЗУ108	
	Площадь 1493 кв.м	
	Координаты	
	X	Y
1	395923.47	3298452.36
2	395901.46	3298487.48
3	395870.75	3298468.25
4	395892.61	3298433.50
1	395923.47	3298452.36

№ п/п	:ЗУ109	
	Площадь 1417 кв.м	
	Координаты	
	X	Y
1	395901.46	3298487.48
2	395880.86	3298520.38
3	395849.82	3298501.53
4	395870.75	3298468.25
1	395901.46	3298487.48

№ п/п	:ЗУ110	
	Площадь 1479 кв.м	
	Координаты	
	X	Y
1	395892.61	3298433.50
2	395870.75	3298468.25
3	395840.05	3298449.04
4	395861.74	3298414.65
1	395892.61	3298433.50

№ п/п	:ЗУ111	
	Площадь 1432 кв.м	
	Координаты	
	X	Y
1	395870.75	3298468.25
2	395849.82	3298501.53
3	395818.90	3298482.76
4	395840.05	3298449.04
1	395870.75	3298468.25

№ п/п	:ЗУ112	
	Площадь 1461 кв.м	
	Координаты	
	X	Y
1	395861.74	3298414.65
2	395840.05	3298449.04
3	395809.48	3298429.79
4	395830.88	3298395.79
1	395861.74	3298414.65

№ п/п	:ЗУ113	
	Площадь 1436 кв.м	
	Координаты	
	X	Y
1	395840.05	3298449.04

№ п/п	:ЗУ113	
	Площадь 1436 кв.м	
	Координаты	
	X	Y
2	395818.90	3298482.76
3	395788.38	3298463.34
4	395809.48	3298429.79
1	395840.05	3298449.04

№ п/п	:ЗУ114	
	Площадь 1446 кв.м	
	Координаты	
	X	Y
1	395830.88	3298395.79
2	395809.48	3298429.79
3	395778.83	3298410.58
4	395800.02	3298376.93
1	395830.88	3298395.79

№ п/п	:ЗУ115	
	Площадь 1441 кв.м	
	Координаты	
	X	Y
1	395809.48	3298429.79
2	395788.38	3298463.34
3	395757.52	3298444.48
4	395778.83	3298410.58
1	395809.48	3298429.79

№ п/п	:ЗУ116	
	Площадь 1415 кв.м	
	Координаты	
	X	Y
1	395778.83	3298410.58
2	395757.52	3298444.48
3	395733.81	3298429.57
4	395731.19	3298418.35
5	395748.20	3298391.35
1	395778.83	3298410.58

№ п/п	:ЗУ117	
	Площадь 1395 кв.м	
	Координаты	
	X	Y
1	395800.02	3298376.93
2	395778.83	3298410.58
3	395748.20	3298391.35
4	395764.39	3298365.52
5	395776.30	3298362.43
1	395800.02	3298376.93

№ п/п	:ЗУ118	
	Площадь 1451 кв.м	
	Координаты	
	X	Y
1	396116.83	3298570.60
2	396096.02	3298604.49
3	396093.05	3298609.33
4	396065.85	3298592.63
5	396068.78	3298587.86
6	396089.63	3298553.90
1	396116.83	3298570.60

№ п/п	:ЗУ119	
	Площадь 1239 кв.м	
	Координаты	
	X	Y
1	396955.62	3299779.40
2	396972.13	3299805.53
3	396938.22	3299826.94
4	396921.73	3299800.82
1	396955.62	3299779.40

№ п/п	:ЗУ120	
	Площадь 1249 кв.м	
	Координаты	
	X	Y
1	396972.13	3299805.53
2	396988.83	3299831.96
3	396954.78	3299853.18
4	396938.22	3299826.94
1	396972.13	3299805.53

№ п/п	:ЗУ121	
	Площадь 1242 кв.м	
	Координаты	
	X	Y
1	396988.83	3299831.96
2	397005.36	3299858.14
3	396971.30	3299879.36
4	396954.78	3299853.18
1	396988.83	3299831.96

№ п/п	:ЗУ122	
	Площадь 1180 кв.м	
	Координаты	
	X	Y
1	397005.36	3299858.14
2	397021.23	3299883.26
3	396992.87	3299901.35
4	396983.90	3299899.32
5	396971.30	3299879.36

ОФИЦИАЛЬНЫЕ НОВОСТИ АГО

№ п/п	:ЗУ122	
	Площадь 1180 кв.м	
	Координаты	
	X	Y
1	397005.36	3299858.14

№ п/п	:ЗУ123	
	Площадь 1239 кв.м	
	Координаты	
	X	Y
1	396989.52	3299757.98
2	397006.00	3299784.15
3	396972.13	3299805.53
4	396955.62	3299779.40
1	396989.52	3299757.98

№ п/п	:ЗУ124	
	Площадь 1256 кв.м	
	Координаты	
	X	Y
1	397006.00	3299784.15
2	397022.79	3299810.80
3	396988.83	3299831.96
4	396972.13	3299805.53
1	397006.00	3299784.15

№ п/п	:ЗУ125	
	Площадь 1238 кв.м	
	Координаты	
	X	Y
1	397022.79	3299810.80
2	397039.29	3299836.99
3	397005.36	3299858.14
4	396988.83	3299831.96
1	397022.79	3299810.80

№ п/п	:ЗУ126	
	Площадь 1162 кв.м	
	Координаты	
	X	Y
1	397039.29	3299836.99
2	397051.84	3299856.91
3	397050.03	3299864.88
4	397021.23	3299883.26
5	397005.36	3299858.14
1	397039.29	3299836.99

№ п/п	:ЗУ127	
	Площадь 2278 кв.м	
	Координаты	
	X	Y
1	396824.49	3299816.60
2	396853.80	3299865.84
3	396823.44	3299884.85
4	396805.54	3299856.23
5	396787.62	3299827.62
1	396824.49	3299816.60

№ п/п	:ЗУ128	
	Площадь 1728 кв.м	
	Координаты	
	X	Y
1	396805.54	3299856.23
2	396823.44	3299884.85
3	396788.66	3299906.63
4	396782.65	3299907.82
5	396762.30	3299875.67
6	396770.58	3299871.92
1	396805.54	3299856.23

№ п/п	:ЗУ129	
	Площадь 1384 кв.м	
	Координаты	
	X	Y
1	396787.62	3299827.62
2	396805.54	3299856.23
3	396770.58	3299871.92
4	396749.73	3299838.94
1	396787.62	3299827.62

№ п/п	:ЗУ130	
	Площадь 1511 кв.м	
	Координаты	
	X	Y
1	396806.11	3299785.73
2	396824.49	3299816.60
3	396787.62	3299827.62
4	396768.63	3299786.24
5	396799.77	3299782.60
1	396806.11	3299785.73

№ п/п	:ЗУ131	
	Площадь 1751 кв.м	
	Координаты	
	X	Y
1	396768.63	3299786.24
2	396787.62	3299827.62
3	396749.73	3299838.94
4	396735.89	3299797.87
5	396741.19	3299789.45
1	396768.63	3299786.24

№ п/п	:ЗУ132	
	Площадь 2329 кв.м	
	Координаты	
	X	Y
1	396966.24	3300039.52
2	396993.64	3300082.92
3	396991.62	3300091.88
4	396962.11	3300109.85
5	396931.99	3300060.37
1	396966.24	3300039.52

№ п/п	:ЗУ133	
	Площадь 2384 кв.м	
	Координаты	
	X	Y
1	396931.99	3300060.37
2	396962.11	3300109.85
3	396926.92	3300131.22
4	396896.82	3300081.78
1	396931.99	3300060.37

№ п/п	:ЗУ134	
	Площадь 2434 кв.м	
	Координаты	
	X	Y
1	396969.91	3300122.67
2	397000.67	3300173.17
3	396970.61	3300191.47
4	396965.50	3300194.59
5	396934.75	3300144.08
1	396969.91	3300122.67

№ п/п	:ЗУ135	
	Площадь 2436 кв.м	
	Координаты	
	X	Y
1	397008.53	3300106.52
2	397036.39	3300150.70
3	397003.02	3300171.74
4	397000.67	3300173.17
5	396969.91	3300122.67
6	396999.61	3300104.58
1	397008.53	3300106.52

№ п/п	:ЗУ136	
	Площадь 1842 кв.м	
	Координаты	
	X	Y
1	397116.07	3300277.45
2	397142.43	3300318.87
3	397110.74	3300338.74
4	397084.19	3300297.58
1	397116.07	3300277.45

№ п/п	:ЗУ137	
	Площадь 2038 кв.м	
	Координаты	
	X	Y
1	397087.69	3300232.06
2	397116.07	3300277.45
3	397084.19	3300297.58
4	397055.19	3300252.62
1	397087.69	3300232.06

№ п/п	:ЗУ138	
	Площадь 2073 кв.м	
	Координаты	
	X	Y
1	397059.14	3300186.78
2	397087.69	3300232.06
3	397055.19	3300252.62
4	397026.17	3300207.63
1	397059.14	3300186.78

№ п/п	:ЗУ139	
	Площадь 1674 кв.м	
	Координаты	
	X	Y
1	397036.39	3300150.70
2	397059.14	3300186.78
3	397026.17	3300207.63
4	397003.02	3300171.74
1	397036.39	3300150.70

№ п/п	:ЗУ140	
	Площадь 1452 кв.м	
	Координаты	
	X	Y
1	396882.87	3300142.40
2	396903.12	3300175.94
3	396872.10	3300195.52
4	396851.20	3300162.43
1	396882.87	3300142.40

№ п/п	:ЗУ141	
	Площадь 1472 кв.м	
	Координаты	
	X	Y
1	396861.85	3300109.28
2	396876.96	3300132.61
3	396882.87	3300142.40
4	396851.20	3300162.43

№ п/п	:ЗУ141	
	Площадь 1472 кв.м	
	Координаты	
	X	Y
5	396830.30	3300129.35
1	396861.85	3300109.28

№ п/п	:ЗУ142	
	Площадь 1470 кв.м	
	Координаты	
	X	Y
1	396841.31	3300076.02
2	396861.85	3300109.28
3	396830.30	3300129.35
4	396809.40	3300096.26
1	396841.31	3300076.02

№ п/п	:ЗУ143	
	Площадь 1486 кв.м	
	Координаты	
	X	Y
1	396820.86	3300042.76
2	396841.31	3300076.02
3	396809.40	3300096.26
4	396788.50	3300063.18
1	396820.86	3300042.76

№ п/п	:ЗУ144	
	Площадь 1507 кв.м	
	Координаты	
	X	Y
1	396800.36	3300009.42
2	396820.86	3300042.76
3	396788.50	3300063.18
4	396767.60	3300030.09
1	396800.36	3300009.42

№ п/п	:ЗУ145	
	Площадь 1526 кв.м	
	Координаты	
	X	Y
1	396779.83	3299976.03
2	396800.36	3300009.42
3	396767.60	3300030.09
4	396746.70	3299997.01
1	396779.83	3299976.03

№ п/п	:ЗУ146	
	Площадь 1473 кв.м	
	Координаты	
	X	Y
1	396759.38	3299942.77
2	396779.83	3299976.03
3	396746.70	3299997.01
4	396731.87	3299973.53
5	396736.79	3299956.66
1	396759.38	3299942.77

№ п/п	:ЗУ147	
	Площадь 1937 кв.м	
	Координаты	
	X	Y
1	396953.96	3300488.06
2	396980.31	3300527.17
3	396975.33	3300530.53
4	396957.99	3300533.22
5	396917.54	3300519.86
6	396908.35	3300502.83
7	396904.73	3300496.14
8	396944.64	3300494.61
1	396953.96	3300488.06

№ п/п	:ЗУ148	
	Площадь 2499 кв.м	
	Координаты	
	X	Y
1	396651.99	3300125.67
2	396652.79	3300158.43
3	396604.73	3300160.79
4	396605.01	3300138.61
5	396584.87	3300137.64
6	396552.59	3300121.94
7	396601.89	3300120.23
8	396645.30	3300119.28
1	396651.99	3300125.67

№ п/п	:ЗУ149	
	Площадь 1910 кв.м	
	Координаты	
	X	Y
1	396652.79	3300158.43
2	396653.76	3300198.22
3	396605.84	3300200.17
4	396604.60	3300171.06
5	396604.73	3300160.79
1	396652.79	3300158.43

№ п/п	:ЗУ150	
	Площадь 1898 кв.м	
	Координаты	
	X	Y
1	396653.76	3300198.22

№ п/п	:ЗУ150	
	Площадь 1898 кв.м	
	Координаты	
	X	Y
2	396654.73	3300238.01
3	396607.54	3300240.08
4	396605.84	3300200.17
1	396653.76	3300198.22

№ п/п	:ЗУ151	
	Площадь 1865 кв.м	
	Координаты	
	X	Y
1	396654.73	3300238.01
2	396655.70	3300277.81
3	396609.23	3300279.81
4	396607.60	3300241.50
5	396607.54	3300240.08
1	396654.73	3300238.01

№ п/п	:ЗУ152	
	Площадь 1836 кв.м	
	Координаты	
	X	Y
1	396655.70	3300277.81
2	396656.68	3300317.60
3	396610.92	3300319.54
4	396609.23	3300279.81
1	396655.70	3300277.81

№ п/п	:ЗУ153	
	Площадь 1808 кв.м	
	Координаты	
	X	Y
1	396656.68	3300317.60
2	396657.65	3300357.39
3	396612.61	3300359.27
4	396610.92	3300319.54
1	396656.68	3300317.60

№ п/п	:ЗУ154	
	Площадь 1784 кв.м	
	Координаты	
	X	Y
1	396657.65	3300357.39
2	396658.62	3300397.19
3	396614.31	3300399.23
4	396612.61	3300359.27
1	396657.65	3300357.39

№ п/п	:ЗУ155	
	Площадь 1973 кв.м	
	Координаты	
	X	Y
1	396658.62	3300397.19
2	396659.43	3300430.60
3	396653.21	3300437.25
4	396648.09	3300437.51
5	396648.60	3300450.33
6	396616.10	3300441.31
7	396614.31	3300399.23
1	396658.62	3300397.19

№ п/п	:ЗУ156	
	Площадь 1069 кв.м	
	Координаты	
	X	Y
1	395544.22	3299798.07
2	395525.25	3299822.43
3	395498.12	3299801.06
4	395516.76	3299776.59
1	395544.22	3299798.07

№ п/п	:ЗУ157	
	Площадь 1166 кв.м	
	Координаты	
	X	Y
1	395239.14	3299854.52
2	395220.51	3299879.36
3	395190.33	3299856.21
4	395208.51	3299831.99
1	395239.14	3299854.52

№ п/п	:ЗУ158	
	Площадь 1136 кв.м	
	Координаты	
	X	Y
1	395449.94	3298647.84
2	395444.69	3298654.46
3	395432.41	3298665.10
4	395428.05	3298670.52
5	395400.75	3298646.93
6	395423.43	3298624.35
1	395449.94	3298647.84

№ п/п	:ЗУ159	
	Площадь 2474 кв.м	
	Координаты	
	X	Y
1	395428.05	3298670.52
2	395411.69	3298690.88
3	395391.27	3298720.80

№ п/п	:ЗУ159	
	Площадь 2474 кв.м	
	Координаты	
	X	Y
4	395358.68	3298694.18
5	395378.08	3298669.50
6	395400.75	3298646.93
1	395428.05	3298670.52

№ п/п	:ЗУ160	
	Площадь 1259 кв.м	
	Координаты	
	X	Y
1	395391.27	3298720.80
2	395373.95	3298746.18
3	395342.33	3298719.09
4	395358.68	3298694.18
1	395391.27	3298720.80

№ п/п	:ЗУ161	
	Площадь 1232 кв.м	
	Координаты	
	X	Y
1	395373.95	3298746.18
2	395360.41	3298766.02
3	395350.59	3298767.09
4	395325.98	3298744.00
5	395342.33	3298719.09
1	395373.95	3298746.18

№ п/п	:ЗУ162	
	Площадь 1232 кв.м	
	Координаты	
	X	Y
1	397062.51	3299873.84
2	397076.09	3299895.48
3	397042.32	3299916.81
4	397025.71	3299890.48
5	397054.56	3299872.07
1	397062.51	3299873.84

№ п/п	:ЗУ163	
	Площадь 1247 кв.м	
	Координаты	
	X	Y
1	397076.09	3299895.48
2	397092.75	3299921.87
3	397058.97	3299943.21
4	397042.32	3299916.81
1	397076.09	3299895.48

№ п/п	:ЗУ164	
	Площадь 1247 кв.м	
	Координаты	
	X	Y
1	397092.75	3299921.87
2	397109.41	3299948.26
3	397075.63	3299969.60
4	397058.97	3299943.21
1	397092.75	3299921.87

№ п/п	:ЗУ165	
	Площадь 1223 кв.м	
	Координаты	
	X	Y
1	397025.71	3299890.48
2	397042.32	3299916.81
3	397008.46	3299938.21
4	396995.37	3299917.49
5	396997.35	3299908.57
1	397025.71	3299890.48

№ п/п	:ЗУ166	
	Площадь 1250 кв.м	
	Координаты	
	X	Y
1	397042.32	3299916.81
2	397058.97	3299943.21
3	397025.11	3299964.60
4	397008.46	3299938.21
1	397042.32	3299916.81

№ п/п	:ЗУ167	
	Площадь 1250 кв.м	
	Координаты	
	X	Y
1	397058.97	3299943.21
2	397075.63	3299969.60
3	397041.77	3299990.99
4	397025.11	3299964.60
1	397058.97	3299943.21

№ п/п	:ЗУ168	
	Площадь 1250 кв.м	
	Координаты	
	X	Y
1	397075.63	3299969.60
2	397092.28	3299996.00
3	397058.43	3300017.38
4	397041.77	3299990.99
1	397075.63	3299969.60

№ п/п	:ЗУ169	
	Площадь 1561 кв.м	
	Координаты	
	X	Y
1	397148.27	3300175.74
2	397167.84	3300206.74
3	397136.78	3300226.36
4	397113.79	3300189.94
5	397139.35	3300173.79
1	397148.27	3300175.74

№ п/п	:ЗУ170	
	Площадь 1582 кв.м	
	Координаты	
	X	Y
1	397167.84	3300206.74
2	397190.82	3300243.16
3	397159.76	3300262.78
4	397136.78	3300226.36
1	397167.84	3300206.74

№ п/п	:ЗУ171	
	Площадь 2003 кв.м	
	Координаты	
	X	Y
1	397136.78	3300226.36
2	397159.76	3300262.78
3	397166.41	3300273.31
4	397135.89	3300292.56
5	397106.27	3300245.63
1	397136.78	3300226.36

№ п/п	:ЗУ172	
	Площадь 1532 кв.м	
	Координаты	
	X	Y
1	397113.79	3300189.94
2	397136.78	3300226.36
3	397106.27	3300245.63
4	397086.77	3300214.67
5	397088.81	3300205.72
1	397113.79	3300189.94

№ п/п	:ЗУ173	
	Площадь 1114 кв.м	
	Координаты	
	X	Y
1	396988.05	3299922.11
2	397001.18	3299942.91
3	396970.24	3299962.46
4	396953.69	3299936.24
5	396979.12	3299920.17
1	396988.05	3299922.11

№ п/п	:ЗУ174	
	Площадь 1142 кв.м	
	Координаты	
	X	Y
1	397001.18	3299942.91
2	397017.85	3299969.30
3	396986.89	3299988.85
4	396970.24	3299962.46
1	397001.18	3299942.91

№ п/п	:ЗУ175	
	Площадь 1143 кв.м	
	Координаты	
	X	Y
1	397017.85	3299969.30
2	397034.52	3299995.69
3	397003.55	3300015.25
4	396986.89	3299988.85
1	397017.85	3299969.30

№ п/п	:ЗУ176	
	Площадь 1143 кв.м	
	Координаты	
	X	Y
1	397034.52	3299995.69
2	397051.19	3300022.07
3	397020.21	3300041.64
4	397003.55	3300015.25
1	397034.52	3299995.69

№ п/п	:ЗУ177	
	Площадь 1144 кв.м	
	Координаты	
	X	Y
1	397051.19	3300022.07
2	397067.86	3300048.46
3	397036.87	3300068.04
4	397020.21	3300041.64
1	397051.19	3300022.07

№ п/п	:ЗУ178	
	Площадь 1144 кв.м	
	Координаты	
	X	Y
1	397067.86	3300048.46
2	397084.53	3300074.84
3	397053.52	3300094.43
4	397036.87	3300068.04

№ п/п	:ЗУ178	
	Площадь 1144 кв.м	
	Координаты	
	X	Y
1	397067.86	3300048.46

№ п/п	:ЗУ179	
	Площадь 1148 кв.м	
	Координаты	
	X	Y
1	397084.53	3300074.84
2	397101.34	3300101.14
3	397070.18	3300120.82
4	397053.52	3300094.43
1	397084.53	3300074.84

№ п/п	:ЗУ180	
	Площадь 1148 кв.м	
	Координаты	
	X	Y
1	397101.34	3300101.14
2	397117.87	3300127.62
3	397086.84	3300147.22
4	397070.18	3300120.82
1	397101.34	3300101.14

№ п/п	:ЗУ181	
	Площадь 1521 кв.м	
	Координаты	
	X	Y
1	397117.87	3300127.62
2	397136.83	3300157.64
3	397134.81	3300166.60
4	397109.26	3300182.75
5	397086.84	3300147.22
1	397117.87	3300127.62

№ п/п	:ЗУ182	
	Площадь 1093 кв.м	
	Координаты	
	X	Y
1	396953.69	3299936.24
2	396970.24	3299962.46
3	396939.84	3299981.66
4	396926.76	3299960.91
5	396928.80	3299951.97
1	396953.69	3299936.24

№ п/п	:ЗУ183	
	Площадь 1496 кв.м	
	Координаты	
	X	Y
1	397086.84	3300147.22
2	397109.26	3300182.75
3	397084.21	3300198.57
4	397075.31	3300196.50
5	397056.26	3300166.54
1	397086.84	3300147.22

№ п/п	:ЗУ184	
	Площадь 1122 кв.м	
	Координаты	
	X	Y
1	396970.24	3299962.46
2	396986.89	3299988.85
3	396956.49	3300008.06
4	396939.84	3299981.66
1	396970.24	3299962.46

№ п/п	:ЗУ185	
	Площадь 1123 кв.м	
	Координаты	
	X	Y
1	396986.89	3299988.85
2	397003.55	3300015.25
3	396973.14	3300034.46
4	396956.49	3300008.06
1	396986.89	3299988.85

№ п/п	:ЗУ186	
	Площадь 1123 кв.м	
	Координаты	
	X	Y
1	397003.55	3300015.25
2	397020.21	3300041.64
3	396989.79	3300060.86
4	396973.14	3300034.46
1	397003.55	3300015.25

№ п/п	:ЗУ187	
	Площадь 1123 кв.м	
	Координаты	
	X	Y
1	397020.21	3300041.64
2	397036.87	3300068.04
3	397006.43	3300087.26
4	396989.79	3300060.86
1	397020.21	3300041.64

№ п/п	:ЗУ188	
	Площадь 1124 кв.м	
	Координаты	
	X	Y
1	397036.87	3300068.04

№ п/п	:ЗУ188	
	Площадь 1124 кв.м	
	Координаты	
	X	Y
2	397053.52	3300094.43
3	397023.08	3300113.66
4	397006.43	3300087.26
1	397036.87	3300068.04

№ п/п	:ЗУ189	
	Площадь 1124 кв.м	
	Координаты	
	X	Y
1	397053.52	3300094.43
2	397070.18	3300120.82
3	397039.73	3300140.06
4	397023.08	3300113.66
1	397053.52	3300094.43

№ п/п	:ЗУ190	
	Площадь 1127 кв.м	
	Координаты	
	X	Y
1	397070.18	3300120.82
2	397086.84	3300147.22
3	397056.26	3300166.54
4	397039.73	3300140.06
1	397070.18	3300120.82

№ п/п	:ЗУ191	
	Площадь 1582 кв.м	
	Координаты	
	X	Y
1	396827.28	3299667.63
2	396835.85	3299681.20
3	396805.03	3299700.67
4	396774.73	3299719.81
5	396766.20	3299706.30
6	396768.24	3299697.35
7	396818.37	3299665.68
1	396827.28	3299667.63

№ п/п	:ЗУ192	
	Площадь 1128 кв.м	
	Координаты	
	X	Y
1	396835.85	3299681.20
2	396852.38	3299707.37
3	396821.58	3299726.83
4	396805.03	3299700.67
1	396835.85	3299681.20

№ п/п	:ЗУ193	
	Площадь 1127 кв.м	
	Координаты	
	X	Y
1	396852.38	3299707.37
2	396868.92	3299733.54
3	396838.14	3299752.98
4	396821.58	3299726.83
1	396852.38	3299707.37

№ п/п	:ЗУ194	
	Площадь 1127 кв.м	
	Координаты	
	X	Y
1	396868.92	3299733.54
2	396885.45	3299759.71
3	396854.69	3299779.14
4	396838.14	3299752.98
1	396868.92	3299733.54

№ п/п	:ЗУ195	
	Площадь 1126 кв.м	
	Координаты	
	X	Y
1	396885.45	3299759.71
2	396901.98	3299785.89
3	396871.25	3299805.30
4	396854.69	3299779.14
1	396885.45	3299759.71

№ п/п	:ЗУ196	
	Площадь 1125 кв.м	
	Координаты	
	X	Y
1	396901.98	3299785.89
2	396918.52	3299812.06
3	396887.81	3299831.46
4	396871.25	3299805.30
1	396901.98	3299785.89

№ п/п	:ЗУ197	
	Площадь 1124 кв.м	
	Координаты	
	X	Y
1	396918.52	3299812.06
2	396935.05	3299838.23
3	396904.36	3299857.62
4	396887.81	3299831.46
1	396918.52	3299812.06

ОФИЦИАЛЬНЫЕ НОВОСТИ АГО

№ п/п	:ЗУ198	
	Площадь 1123 кв.м	
	Координаты	
	X	Y
1	396935.05	3299838.23
2	396951.58	3299864.40
3	396920.92	3299883.77
4	396904.36	3299857.62
1	396935.05	3299838.23

№ п/п	:ЗУ199	
	Площадь 1122 кв.м	
	Координаты	
	X	Y
1	396951.58	3299864.40
2	396968.12	3299890.57
3	396937.47	3299909.93
4	396920.92	3299883.77
1	396951.58	3299864.40

№ п/п	:ЗУ200	
	Площадь 1583 кв.м	
	Координаты	
	X	Y
1	396968.12	3299890.57
2	396976.61	3299904.02
3	396974.60	3299912.98
4	396924.22	3299944.81
5	396915.30	3299942.74
6	396906.82	3299929.29
7	396937.47	3299909.93
1	396968.12	3299890.57

№ п/п	:ЗУ201	
	Площадь 1121 кв.м	
	Координаты	
	X	Y
1	396920.92	3299883.77
2	396937.47	3299909.93
3	396906.82	3299929.29
4	396890.31	3299903.11
1	396920.92	3299883.77

№ п/п	:ЗУ202	
	Площадь 1120 кв.м	
	Координаты	
	X	Y
1	396904.36	3299857.62
2	396920.92	3299883.77
3	396890.31	3299903.11
4	396873.80	3299876.92
1	396904.36	3299857.62

№ п/п	:ЗУ203	
	Площадь 1118 кв.м	
	Координаты	
	X	Y
1	396887.81	3299831.46
2	396904.36	3299857.62
3	396873.80	3299876.92
4	396857.29	3299850.74
1	396887.81	3299831.46

№ п/п	:ЗУ204	
	Площадь 1117 кв.м	
	Координаты	
	X	Y
1	396871.25	3299805.30
2	396887.81	3299831.46
3	396857.29	3299850.74
4	396840.77	3299824.55
1	396871.25	3299805.30

№ п/п	:ЗУ205	
	Площадь 1115 кв.м	
	Координаты	
	X	Y
1	396854.69	3299779.14
2	396871.25	3299805.30
3	396840.77	3299824.55
4	396824.26	3299798.37
1	396854.69	3299779.14

№ п/п	:ЗУ206	
	Площадь 1114 кв.м	
	Координаты	
	X	Y
1	396838.14	3299752.98
2	396854.69	3299779.14
3	396824.26	3299798.37
4	396807.75	3299772.18
1	396838.14	3299752.98

№ п/п	:ЗУ400	
	Площадь 1709 кв.м	
	Координаты	
	X	Y
1	396445.95	3299241.15
2	396457.09	3299272.16
3	396408.17	3299288.98
4	396396.96	3299257.79
1	396445.95	3299241.15

№ п/п	:ЗУ401	
	Площадь 1705 кв.м	
	Координаты	
	X	Y
1	396457.09	3299272.16
2	396468.24	3299303.18
3	396419.31	3299320.00
4	396408.17	3299288.98
1	396457.09	3299272.16

№ п/п	:ЗУ402	
	Площадь 1705 кв.м	
	Координаты	
	X	Y
1	396468.24	3299303.18
2	396479.38	3299334.19
3	396430.45	3299351.01
4	396419.31	3299320.00
1	396468.24	3299303.18

№ п/п	:ЗУ403	
	Площадь 2188 кв.м	
	Координаты	
	X	Y
1	396479.38	3299334.19
2	396497.60	3299384.91
3	396488.72	3299392.94
4	396436.67	3299368.31
5	396430.45	3299351.01
1	396479.38	3299334.19

№ п/п	:ЗУ404	
	Площадь 1699 кв.м	
	Координаты	
	X	Y
1	396565.58	3299322.03
2	396575.59	3299351.49
3	396539.45	3299363.67
4	396526.40	3299326.50
5	396535.29	3299307.70
1	396565.58	3299322.03

№ п/п	:ЗУ405	
	Площадь 1494 кв.м	
	Координаты	
	X	Y
1	396575.59	3299351.49
2	396588.24	3299388.70
3	396552.45	3299400.87
4	396539.45	3299363.67
1	396575.59	3299351.49

№ п/п	:ЗУ406	
	Площадь 1860 кв.м	
	Координаты	
	X	Y
1	396588.24	3299388.70
2	396604.08	3299435.32
3	396595.15	3299443.28
4	396543.86	3299419.02
5	396552.45	3299400.87
1	396588.24	3299388.70

№ п/п	:ЗУ407	
	Площадь 2000 кв.м	
	Координаты	
	X	Y
1	396535.29	3299307.70
2	396526.40	3299326.50
3	396490.23	3299339.48
4	396472.60	3299290.32
5	396481.50	3299282.25
1	396535.29	3299307.70

№ п/п	:ЗУ408	
	Площадь 1494 кв.м	
	Координаты	
	X	Y
1	396526.40	3299326.50
2	396539.45	3299363.67
3	396503.31	3299375.86
4	396490.23	3299339.48
1	396526.40	3299326.50

№ п/п	:ЗУ409	
	Площадь 1667 кв.м	
	Координаты	
	X	Y
1	396539.45	3299363.67
2	396552.45	3299400.87
3	396543.86	3299419.02
4	396513.69	3299404.75
5	396503.31	3299375.86
1	396539.45	3299363.67

№ п/п	:ЗУ410	
	Площадь 1724 кв.м	
	Координаты	
	X	Y
1	396705.31	3299734.19
2	396718.89	3299774.34
3	396718.99	3299778.88

№ п/п	:ЗУ410	
	Площадь 1724 кв.м	
	Координаты	
	X	Y
4	396714.53	3299784.01
5	396684.54	3299787.51
6	396670.59	3299746.57
1	396705.31	3299734.19

№ п/п	:ЗУ411	
	Площадь 1406 кв.м	
	Координаты	
	X	Y
1	396670.59	3299746.57
2	396684.54	3299787.51
3	396652.84	3299791.22
4	396645.96	3299786.95
5	396636.43	3299758.76
1	396670.59	3299746.57

№ п/п	:ЗУ412	
	Площадь 1071 кв.м	
	Координаты	
	X	Y
1	396612.82	3299461.05
2	396619.42	3299480.47
3	396584.19	3299493.04
4	396574.59	3299464.87
5	396600.92	3299455.42
1	396612.82	3299461.05

№ п/п	:ЗУ413	
	Площадь 1114 кв.м	
	Координаты	
	X	Y
1	396619.42	3299480.47
2	396629.04	3299508.64
3	396593.79	3299521.21
4	396584.19	3299493.04
1	396619.42	3299480.47

№ п/п	:ЗУ414	
	Площадь 1112 кв.м	
	Координаты	
	X	Y
1	396629.04	3299508.64
2	396638.56	3299536.83
3	396603.39	3299549.38
4	396593.79	3299521.21
1	396629.04	3299508.64

№ п/п	:ЗУ415	
	Площадь 1110 кв.м	
	Координаты	
	X	Y
1	396638.56	3299536.83
2	396648.10	3299565.02
3	396612.99	3299577.55
4	396603.39	3299549.38
1	396638.56	3299536.83

№ п/п	:ЗУ416	
	Площадь 1108 кв.м	
	Координаты	
	X	Y
1	396648.10	3299565.02
2	396657.63	3299593.22
3	396622.59	3299605.72
4	396612.99	3299577.55
1	396648.10	3299565.02

№ п/п	:ЗУ417	
	Площадь 1106 кв.м	
	Координаты	
	X	Y
1	396657.63	3299593.22
2	396667.17	3299621.41
3	396632.19	3299633.89
4	396622.59	3299605.72
1	396657.63	3299593.22

№ п/п	:ЗУ418	
	Площадь 1104 кв.м	
	Координаты	
	X	Y
1	396667.17	3299621.41
2	396676.70	3299649.61
3	396641.79	3299662.06
4	396632.19	3299633.89
1	396667.17	3299621.41

№ п/п	:ЗУ419	
	Площадь 1102 кв.м	
	Координаты	
	X	Y
1	396676.70	3299649.61
2	396686.23	3299677.79
3	396651.39	3299690.23
4	396641.79	3299662.06
1	396676.70	3299649.61

№ п/п	:ЗУ420	
	Площадь 1100 кв.м	
	Координаты	
	X	Y
1	396686.23	3299677.79

№ п/п	:ЗУ420	
	Площадь 1100 кв.м	
	Координаты	
	X	Y
2	396695.77	3299705.98
3	396660.99	3299718.40
4	396651.39	3299690.23
1	396686.23	3299677.79

№ п/п	:ЗУ421	
	Площадь 1098 кв.м	
	Координаты	
	X	Y
1	396695.77	3299705.98
2	396705.31	3299734.19
3	396670.59	3299746.57
4	396660.99	3299718.40
1	396695.77	3299705.98

№ п/п	:ЗУ422	
	Площадь 1643 кв.м	
	Координаты	
	X	Y
1	396565.69	3299438.75
2	396574.59	3299464.87
3	396539.76	3299477.38
4	396523.07	3299430.87
5	396531.96	3299422.80
1	396565.69	3299438.75

№ п/п	:ЗУ423	
	Площадь 1093 кв.м	
	Координаты	
	X	Y
1	396574.59	3299464.87
2	396584.19	3299493.04
3	396549.79	3299505.31
4	396539.76	3299477.38
1	396574.59	3299464.87

№ п/п	:ЗУ424	
	Площадь 1080 кв.м	
	Координаты	
	X	Y
1	396584.19	3299493.04
2	396593.79	3299521.21
3	396559.85	3299533.32
4	396549.79	3299505.31
1	396584.19	3299493.04

№ п/п	:ЗУ425	
	Площадь 1069 кв.м	
	Координаты	
	X	Y
1	396593.79	3299521.21
2	396603.39	3299549.38
3	396569.67	3299561.41
4	396559.85	3299533.32
1	396593.79	3299521.21

№ п/п	:ЗУ426	
	Площадь 1066 кв.м	
	Координаты	
	X	Y
1	396603.39	3299549.38
2	396612.99	3299577.55
3	396579.20	3299589.60
4	396569.67	3299561.41
1	396603.39	3299549.38

№ п/п	:ЗУ427	
	Площадь 1069 кв.м	
	Координаты	
	X	Y
1	396612.99	3299577.55
2	396622.59	3299605.72
3	396588.74	3299617.80
4	396579.20	3299589.60
1	396612.99	3299577.55

№ п/п	:ЗУ428	
	Площадь 1070 кв.м	
	Координаты	
	X	Y
1	396622.59	3299605.72
2	396632.19	3299633.89
3	396598.28	3299645.99
4	396588.74	3299617.80
1	396622.59	3299605.72

№ п/п	:ЗУ429	
	Площадь 1072 кв.м	
	Координаты	
	X	Y
1	396632.19	3299633.89
2	396641.79	3299662.06
3	396607.82	3299674.18
4	396598.28	3299645.99
1	396632.19	3299633.89

№ п/п	:ЗУ430	
	Площадь 1074 кв.м	
	Координаты	
	X	Y
1	396641.79	3299662.06
2	396651.39	3299690.23
3	396617.35	3299702.38
4	396607.82	3299674.18
1	396641.79	3299662.06

№ п/п	:ЗУ 431	
	Площадь 1076 кв.м	
	Координаты	
	X	Y
1	396651.39	3299690.23
2	396660.99	3299718.40
3	396626.89	3299730.57
4	396617.35	3299702.38
1	396651.39	3299690.23

№ п/п	:ЗУ 432	
	Площадь 1078 кв.м	
	Координаты	
	X	Y
1	396660.99	3299718.40
2	396670.59	3299746.57
3	396636.43	3299758.76
4	396626.89	3299730.57
1	396660.99	3299718.40

№ п/п	:ЗУ433	
	Площадь 1431 кв.м	
	Координаты	
	X	Y
1	396619.51	3299735.24
2	396632.74	3299774.39
3	396623.59	3299782.82
4	396587.61	3299765.80
5	396581.61	3299748.06
1	396619.51	3299735.24

№ п/п	:ЗУ 434	
	Площадь 1258кв.м	
	Координаты	
	X	Y
1	396506.96	3299410.97
2	396511.55	3299423.75
3	396473.91	3299437.27
4	396461.07	3299401.54
5	396469.96	3299393.46
1	396506.96	3299410.97

№ п/п	:ЗУ435	
	Площадь 1200 кв.м	
	Координаты	
	X	Y
1	396511.55	3299423.75
2	396521.70	3299451.98
3	396484.06	3299465.51
4	396473.91	3299437.27
1	396511.55	3299423.75

№ п/п	:ЗУ436	
	Площадь 1200 кв.м	
	Координаты	
	X	Y
1	396521.70	3299451.98
2	396531.83	3299480.22
3	396494.19	3299493.75
4	396484.06	3299465.51
1	396521.70	3299451.98

№ п/п	:ЗУ437	
	Площадь 1187 кв.м	
	Координаты	
	X	Y
1	396531.83	3299480.22
2	396541.86	3299508.15
3	396504.21	3299521.68
4	396494.19	3299493.75
1	396531.83	3299480.22

№ п/п	:ЗУ438	
	Площадь 1200 кв.м	
	Координаты	
	X	Y
1	396541.86	3299508.15
2	396552.02	3299536.39
3	396514.38	3299549.91
4	396504.21	3299521.68
1	396541.86	3299508.15

№ п/п	:ЗУ439	
	Площадь 1185 кв.м	
	Координаты	
	X	Y
1	396552.02	3299536.39
2	396561.82	3299564.74
3	396523.92	3299577.56
4	396514.38	3299549.91
1	396552.02	3299536.39

№ п/п	:ЗУ440	
	Площадь 1200 кв.м	
	Координаты	
	X	Y
1	396561.82	3299564.74
2	396571.44	3299593.16
3	396533.54	3299605.98
4	396523.92	3299577.56
1	396561.82	3299564.74

№ п/п	:ЗУ 441	
	Площадь 1200 кв.м	
	Координаты	
	X	Y
1	396571.44	3299593.16
2	396581.05	3299621.57
3	396543.15	3299634.39
4	396533.54	3299605.98
1	396571.44	3299593.16

№ п/п	:ЗУ 442	
	Площадь 1200 кв.м	
	Координаты	
	X	Y
1	396581.05	3299621.57
2	396590.66	3299649.99
3	396552.76	3299662.81
4	396543.15	3299634.39
1	396581.05	3299621.57

№ п/п	:ЗУ443	
	Площадь 1200 кв.м	
	Координаты	
	X	Y
1	396590.66	3299649.99
2	396600.28	3299678.40
3	396562.38	3299691.23
4	396552.76	3299662.81
1	396590.66	3299649.99

№ п/п	:ЗУ444	
	Площадь 1200 кв.м	
	Координаты	
	X	Y
1	396600.28	3299678.40
2	396609.89	3299706.82
3	396571.99	3299719.64
4	396562.38	3299691.23
1	396600.28	3299678.40

№ п/п	:ЗУ445	
	Площадь 1200 кв.м	
	Координаты	
	X	Y
1	396609.89	3299706.82
2	396619.51	3299735.24
3	396581.61	3299748.06
4	396571.99	3299719.64
1	396609.89	3299706.82

№ п/п	:ЗУ446	
	Площадь 1090 кв.м	
	Координаты	
	X	Y
1	396211.18	3300192.21
2	396212.25	3300201.08
3	396199.52	3300217.21
4	396166.76	3300195.25
5	396184.51	3300172.11
1	396211.18	3300192.21

№ п/п	:ЗУ447	
	Площадь 1144 кв.м	
	Координаты	
	X	Y
1	396199.52	3300217.21
2	396181.39	3300240.16
3	396148.99	3300218.42
4	396166.76	3300195.25
1	396199.52	3300217.21

№ п/п	:ЗУ 448	
	Площадь 1131 кв.м	
	Координаты	
	X	Y
1	396181.39	3300240.16
2	396163.27	3300263.10
3	396131.21	3300241.60
4	396148.99	3300218.42
1	396181.39	3300240.16

№ п/п	:ЗУ449	
	Площадь 1118 кв.м	
	Координаты	
	X	Y
1	396163.27	3300263.10
2	396145.18	3300286.00
3	396113.45	3300264.75
4	396131.21	3300241.60
1	396163.27	3300263.10

№ п/п	:ЗУ450	
	Площадь 1096 кв.м	
	Координаты	
	X	Y
1	396145.18	3300286.00
2	396130.56	3300304.51
3	396121.78	3300305.84
4	396095.69	3300287.91
5	396113.45	3300264.75
1	396145.18	3300286.00

№ п/п	:ЗУ451	
	Площадь 1192 кв.м	
	Координаты	
	X	Y
1	396184.51	3300172.11
2	396166.76	3300195.25
3	396133.29	3300172.82
4	396148.62	3300153.18
5	396157.84	3300152.01
1	396184.51	3300172.11

№ п/п	:ЗУ452	
	Площадь 1177 кв.м	
	Координаты	
	X	Y
1	396166.76	3300195.25
2	396148.99	3300218.42
3	396115.33	3300195.83
4	396133.29	3300172.82
1	396166.76	3300195.25

№ п/п	:ЗУ453	
	Площадь 1186 кв.м	
	Координаты	
	X	Y
1	396148.99	3300218.42
2	396131.21	3300241.60
3	396097.33	3300218.89
4	396115.33	3300195.83
1	396148.99	3300218.42

№ п/п	:ЗУ454	
	Площадь 1183 кв.м	
	Координаты	
	X	Y
1	396131.21	3300241.60
2	396113.45	3300264.75
3	396080.28	3300242.53
4	396088.75	3300229.87
5	396097.33	3300218.89
1	396131.21	3300241.60

№ п/п	:ЗУ455	
	Площадь 1106 кв.м	
	Координаты	
	X	Y
1	396113.45	3300264.75
2	396095.69	3300287.91
3	396069.61	3300269.98
4	396067.90	3300261.01
5	396080.28	3300242.53
1	396113.45	3300264.75

№ п/п	:ЗУ456	
	Площадь 1198 кв.м	
	Координаты	
	X	Y
1	396140.70	3300138.95
2	396141.86	3300148.04
3	396126.87	3300167.24
4	396095.43	3300143.54
5	396114.26	3300119.11
1	396140.70	3300138.95

№ п/п	:ЗУ457	
	Площадь 1210 кв.м	
	Координаты	
	X	Y
1	396126.87	3300167.24
2	396107.91	3300191.52
3	396076.60	3300167.96
4	396095.43	3300143.54
1	396126.87	3300167.24

№ п/п	:ЗУ458	
	Площадь 1203 кв.м	
	Координаты	
	X	Y
1	396107.91	3300191.52
2	396088.95	3300215.81
3	396057.82	3300192.32
4	396076.60	3300167.96
1	396107.91	3300191.52

№ п/п	:ЗУ459	
	Площадь 1214 кв.м	
	Координаты	
	X	Y
1	396088.95	3300215.81

№ п/п	:ЗУ459	
	Площадь 1214 кв.м	
	Координаты	
	X	Y
2	396082.05	3300224.64
3	396071.12	3300240.97
4	396038.98	3300216.75
5	396057.82	3300192.32
1	396088.95	3300215.81

№ п/п	:ЗУ 460	
	Площадь 1272 кв.м	
	Координаты	
	X	Y
1	396071.12	3300240.97
2	396053.93	3300266.63
3	396022.54	3300242.95
4	396020.17	3300241.16
5	396038.98	3300216.75
1	396071.12	3300240.97

№ п/п	:ЗУ 461	
	Площадь 1330 кв.м	
	Координаты	
	X	Y
1	396053.93	3300266.63
2	396035.52	3300294.11
3	396002.62	3300269.35
4	396022.54	3300242.95
1	396053.93	3300266.63

№ п/п	:ЗУ462	
	Площадь 1348 кв.м	
	Координаты	
	X	Y
1	396035.52	3300294.11
2	396017.34	3300318.27
3	395981.69	3300291.33
4	395999.86	3300267.28
5	396002.62	3300269.35
1	396035.52	3300294.11

№ п/п	:ЗУ463	
	Площадь 1405 кв.м	
	Координаты	
	X	Y
1	396017.34	3300318.27
2	396002.55	3300343.33
3	395962.62	3300316.58
4	395981.69	3300291.33
1	396017.34	3300318.27

№ п/п	:ЗУ464	
	Площадь 2496 кв.м	
	Координаты	
	X	Y
1	396002.55	3300343.33
2	395981.71	3300374.43
3	395962.34	3300376.12
4	395928.14	3300362.29
5	395937.62	3300349.72
6	395962.62	3300316.58
1	396002.55	3300343.33

№ п/п	:ЗУ465	
	Площадь 855 кв.м	
	Координаты	
	X	Y
1	395937.62	3300349.72
2	395928.14	3300362.29
3	395895.95	3300349.28
4	395893.20	3300339.36
5	395904.33	3300324.61
1	395937.62	3300349.72

№ п/п	:ЗУ466	
	Площадь 1224 кв.м	
	Координаты	
	X	Y
1	396114.26	3300119.11
2	396095.43	3300143.54
3	396063.46	3300119.45
4	396079.26	3300099.69
5	396088.33	3300098.60
1	396114.26	3300119.11

№ п/п	:ЗУ467	
	Площадь 1243 кв.м	
	Координаты	
	X	Y
1	396095.43	3300143.54
2	396076.60	3300167.96
3	396044.18	3300143.56
4	396063.46	3300119.45
1	396095.43	3300143.54

№ п/п	:ЗУ468	
	Площадь 1256 кв.м	
	Координаты	
	X	Y
1	396076.60	3300167.96
2	396057.82	3300192.32

ОФИЦИАЛЬНЫЕ НОВОСТИ АГО

№ п/п	:ЗУ468	
	Площадь 1256 кв.м	
	Координаты	
	X	Y
3	396024.99	3300167.56
4	396044.18	3300143.56
1	396076.60	3300167.96

№ п/п	:ЗУ469	
	Площадь 1277 кв.м	
	Координаты	
	X	Y
1	396057.82	3300192.32
2	396038.98	3300216.75
3	396005.71	3300191.68
4	396024.99	3300167.56
1	396057.82	3300192.32

№ п/п	:ЗУ470	
	Площадь 1292 кв.м	
	Координаты	
	X	Y
1	396038.98	3300216.75
2	396020.17	3300241.16
3	395986.47	3300215.74
4	396005.71	3300191.68
1	396038.98	3300216.75

№ п/п	:ЗУ471	
	Площадь 2289 кв.м	
	Координаты	
	X	Y
1	396070.63	3300086.16
2	396071.83	3300095.37
3	396037.47	3300138.34
4	396007.77	3300116.06
5	396045.71	3300067.44
1	396070.63	3300086.16

№ п/п	:ЗУ472	
	Площадь 2305 кв.м	
	Координаты	
	X	Y
1	396045.71	3300067.44
2	396007.77	3300116.06
3	395977.60	3300093.43
4	396011.60	3300049.88
5	396020.79	3300048.66
1	396045.71	3300067.44

№ п/п	:ЗУ473	
	Площадь 1131 кв.м	
	Координаты	
	X	Y
1	396037.47	3300138.34
2	396018.35	3300162.26
3	395988.95	3300140.18
4	396007.77	3300116.06
1	396037.47	3300138.34

№ п/п	:ЗУ474	
	Площадь 1148 кв.м	
	Координаты	
	X	Y
1	396007.77	3300116.06
2	395988.95	3300140.18
3	395959.08	3300117.74
4	395977.60	3300093.43
1	396007.77	3300116.06

№ п/п	:ЗУ475	
	Площадь 2244 кв.м	
	Координаты	
	X	Y
1	396018.35	3300162.26
2	395979.83	3300210.43
3	395951.01	3300188.79
4	395988.95	3300140.18
1	396018.35	3300162.26

№ п/п	:ЗУ476	
	Площадь 2326 кв.м	
	Координаты	
	X	Y
1	395988.95	3300140.18
2	395951.01	3300188.79
3	395920.56	3300165.92
4	395959.08	3300117.74
1	395988.95	3300140.18

№ п/п	:ЗУ477	
	Площадь 1178 кв.м	
	Координаты	
	X	Y
1	395951.01	3300188.79
2	395931.86	3300213.33
3	395901.76	3300190.58
4	395920.56	3300165.92
1	395951.01	3300188.79

№ п/п	:ЗУ478	
	Площадь 1131 кв.м	
	Координаты	
	X	Y
1	395979.83	3300210.43

№ п/п	:ЗУ478	
	Площадь 1131 кв.м	
	Координаты	
	X	Y
2	395961.00	3300235.35
3	395931.86	3300213.33
4	395951.01	3300188.79
1	395979.83	3300210.43

№ п/п	:ЗУ479	
	Площадь 2280 кв.м	
	Координаты	
	X	Y
1	395961.00	3300235.35
2	395923.88	3300284.48
3	395893.94	3300261.92
4	395931.86	3300213.33
1	395961.00	3300235.35

№ п/п	:ЗУ480	
	Площадь 2327 кв.м	
	Координаты	
	X	Y
1	395931.86	3300213.33
2	395893.94	3300261.92
3	395863.80	3300239.21
4	395901.76	3300190.58
1	395931.86	3300213.33

№ п/п	:ЗУ481	
	Площадь 1618 кв.м	
	Координаты	
	X	Y
1	395923.88	3300284.48
2	395897.60	3300319.26
3	395868.98	3300297.62
4	395875.91	3300286.96
5	395883.38	3300275.46
6	395893.94	3300261.92
1	395923.88	3300284.48

№ п/п	:ЗУ482	
	Площадь 1701 кв.м	
	Координаты	
	X	Y
1	395893.94	3300261.92
2	395883.38	3300275.46
3	395875.91	3300286.96
4	395868.98	3300297.62
5	395868.26	3300297.08
6	395837.80	3300279.51
7	395853.27	3300252.70
8	395863.80	3300239.21
1	395893.94	3300261.92

№ п/п	:ЗУ483	
	Площадь 1165 кв.м	
	Координаты	
	X	Y
1	395897.60	3300319.26
2	395882.86	3300338.77
3	395875.20	3300340.88
4	395848.00	3300329.89
5	395868.98	3300297.62
1	395897.60	3300319.26

№ п/п	:ЗУ484	
	Площадь 1404 кв.м	
	Координаты	
	X	Y
1	395868.26	3300297.08
2	395868.98	3300297.62
3	395848.00	3300329.89
4	395823.10	3300319.82
5	395819.90	3300310.54
6	395837.80	3300279.51
1	395868.26	3300297.08

№ п/п	:ЗУ485	
	Площадь 2234 кв.м	
	Координаты	
	X	Y
1	396003.62	3300035.73
2	396004.81	3300044.76
3	395971.35	3300087.63
4	395942.12	3300065.58
5	395978.81	3300017.10
1	396003.62	3300035.73

№ п/п	:ЗУ486	
	Площадь 2223 кв.м	
	Координаты	
	X	Y
1	395971.35	3300087.63
2	395933.52	3300136.08
3	395905.00	3300114.63
4	395942.12	3300065.58
1	395971.35	3300087.63

№ п/п	:ЗУ487	
	Площадь 2182 кв.м	
	Координаты	
	X	Y
1	395933.52	3300136.08

№ п/п	:ЗУ487	
	Площадь 2182 кв.м	
	Координаты	
	X	Y
2	395895.34	3300184.99
3	395867.67	3300163.97
4	395905.00	3300114.63
1	395933.52	3300136.08

№ п/п	:ЗУ488	
	Площадь 2110 кв.м	
	Координаты	
	X	Y
1	395895.34	3300184.99
2	395857.45	3300233.53
3	395830.54	3300213.03
4	395867.67	3300163.97
1	395895.34	3300184.99

№ п/п	:ЗУ489	
	Площадь 1652 кв.м	
	Координаты	
	X	Y
1	395857.45	3300233.53
2	395846.20	3300247.95
3	395830.90	3300274.49
4	395802.54	3300256.02
5	395830.54	3300213.03
1	395857.45	3300233.53

№ п/п	:ЗУ490	
	Площадь 1702 кв.м	
	Координаты	
	X	Y
1	395830.90	3300274.49
2	395811.06	3300308.91
3	395802.96	3300311.67
4	395773.94	3300299.94
5	395802.54	3300256.02
1	395830.90	3300274.49

№ п/п	:ЗУ491	
	Площадь 2255 кв.м	
	Координаты	
	X	Y
1	395978.81	3300017.10
2	395942.12	3300065.58
3	395912.24	3300043.03
4	395944.83	3299999.82
5	395954.15	3299998.59
1	395978.81	3300017.10

№ п/п	:ЗУ492	
	Площадь 2301 кв.м	
	Координаты	
	X	Y
1	395942.12	3300065.58
2	395905.00	3300114.63
3	395875.16	3300092.19
4	395912.24	3300043.03
1	395942.12	3300065.58

№ п/п	:ЗУ493	
	Площадь 2301 кв.м	
	Координаты	
	X	Y
1	395905.00	3300114.63
2	395867.67	3300163.97
3	395838.39	3300141.72
4	395844.17	3300133.27
5	395863.61	3300107.51
6	395875.16	3300092.19
1	395905.00	3300114.63

№ п/п	:ЗУ494	
	Площадь 2171 кв.м	
	Координаты	
	X	Y
1	395867.67	3300163.97
2	395830.54	3300213.03
3	395803.63	3300192.54
4	395838.39	3300141.72
1	395867.67	3300163.97

№ п/п	:ЗУ495	
	Площадь 1791 кв.м	
	Координаты	
	X	Y
1	395830.54	3300213.03
2	395802.54	3300256.02
3	395773.70	3300236.29
4	395803.63	3300192.54
1	395830.54	3300213.03

№ п/п	:ЗУ496	
	Площадь 1973 кв.м	
	Координаты	
	X	Y
1	395802.54	3300256.02
2	395773.94	3300299.94
3	395747.12	3300289.10
4	395744.20	3300279.42
5	395773.70	3300236.29

№ п/п	:ЗУ496	
	Площадь 1973 кв.м	
	Координаты	
	X	Y
1	395802.54	3300256.02

№ п/п	:ЗУ497	
	Площадь 1983 кв.м	
	Координаты	
	X	Y
1	395691.45	3300033.27
2	395665.44	3300066.69
3	395656.35	3300067.78
4	395629.26	3300046.36
5	395658.85	3300007.93
6	395661.19	3300009.71
1	395691.45	3300033.27

№ п/п	:ЗУ498	
	Площадь 1987 кв.м	
	Координаты	
	X	Y
1	395658.85	3300007.93
2	395629.26	3300046.36
3	395597.07	3300020.90
4	395625.82	3299982.76
1	395658.85	3300007.93

№ п/п	:ЗУ499	
	Площадь 1722 кв.м	
	Координаты	
	X	Y
1	395705.94	3299946.79
2	395680.55	3299979.76
3	395647.60	3299954.66
4	395673.72	3299921.64
1	395705.94	3299946.79

№ п/п	:ЗУ500	
	Площадь 1660 кв.м	
	Координаты	
	X	Y
1	395737.39	3299971.34
2	395713.33	3300004.09
3	395682.74	3299981.43
4	395680.55	3299979.76
5	395705.94	3299946.79
1	395737.39	3299971.34

№ п/п	:ЗУ501	
	Площадь 1379 кв.м	
	Координаты	
	X	Y
1	395713.33	3300004.09
2	395696.88	3300026.30
3	395691.45	3300033.27
4	395661.19	3300009.71
5	395682.74	3299981.43
1	395713.33	3300004.09

№ п/п	:ЗУ502	
	Площадь 1701 кв.м	
	Координаты	
	X	Y
1	395731.47	3299913.64
2	395705.94	3299946.79
3	395673.72	3299921.64
4	395699.61	3299888.77
1	395731.47	3299913.64

№ п/п	:ЗУ503	
	Площадь 1657 кв.м	
	Координаты	
	X	Y
1	395762.44	3299937.81
2	395737.39	3299971.34
3	395705.94	3299946.79
4	395731.47	3299913.64
1	395762.44	3299937.81

№ п/п	:ЗУ504	
	Площадь 1400 кв.м	
	Координаты	
	X	Y
1	395784.13	3299909.25
2	395773.52	3299922.85
3	395762.44	3299937.81
4	395731.47	3299913.64
5	395753.35	3299885.23
1	395784.13	3299909.25

№ п/п	:ЗУ505	
	Площадь 1441кв.м	
	Координаты	
	X	Y
1	395753.35	3299885.23
2	395731.47	3299913.64
3	395699.61	3299888.77
4	395721.83	3299860.63
1	395753.35	3299885.23

№ п/п	:ЗУ506	
	Площадь 1428 кв.м	
	Координаты	
	X	Y
1	395775.22	3299856.82

№ п/п	:ЗУ506	
	Площадь 1428 кв.м	
	Координаты	
	X	Y
2	395753.35	3299885.23
3	395721.83	3299860.63
4	395743.95	3299832.41
1	395775.22	3299856.82

№ п/п	:ЗУ507	
	Площадь 1404 кв.м	
	Координаты	
	X	Y
1	395806.19	3299880.99
2	395794.11	3299896.47
3	395784.13	3299909.25
4	395753.35	3299885.23
5	395775.22	3299856.82
1	395806.19	3299880.99

№ п/п	:ЗУ508	
	Площадь 1414 кв.м	
	Координаты	
	X	Y
1	395797.10	3299828.41
2	395775.22	3299856.82
3	395743.95	3299832.41
4	395766.18	3299804.28
1	395797.10	3299828.41

№ п/п	:ЗУ509	
	Площадь 1413 кв.м	
	Координаты	
	X	Y
1	395828.25	3299852.72
2	395806.19	3299880.99
3	395775.22	3299856.82
4	395797.10	3299828.41
1	395828.25	3299852.72

№ п/п	:ЗУ510	
	Площадь 1402 кв.м	
	Координаты	
	X	Y
1	395818.98	3299800.00
2	395797.10	3299828.41
3	395766.18	3299804.28
4	395788.25	3299776.02
1	395818.98	3299800.00

№ п/п	:ЗУ511	
	Площадь 2020 кв.м	
	Координаты	
	X	Y
1	395837.11	3299776.46
2	395850.58	3299824.11
3	395828.25	3299852.72
4	395797.10	3299828.41
5	395818.98	3299800.00
1	395837.11	3299776.46

№ п/п	:ЗУ512	
	Площадь 1640 кв.м	
	Координаты	
	X	Y
1	395827.51	3299742.51
2	395837.11	3299776.46
3	395818.98	3299800.00
4	395788.25	3299776.02
5	395816.09	3299740.35
1	395827.51	3299742.51

№ п/п	:ЗУ513	
	Площадь 1089 кв.м	
	Координаты	
	X	Y
1	395693.88	3299872.53
2	395695.01	3299881.67
3	395680.98	3299899.65
4	395651.41	3299876.57
5	395668.88	3299853.03
1	395693.88	3299872.53

№ п/п	:ЗУ514	
	Площадь 1170 кв.м	
	Координаты	
	X	Y
1	395680.98	3299899.65
2	395662.05	3299923.91
3	395632.18	3299902.47
4	395651.41	3299876.57
1	395680.98	3299899.65

№ п/п	:ЗУ515	
	Площадь 1327 кв.м	
	Координаты	
	X	Y
1	395641.53	3299948.71
2	395619.35	3299977.75
3	395590.90	3299956.01
4	395595.25	3299950.30
5	395612.89	3299926.20

№ п/п	:ЗУ515	
	Площадь 1327 кв.м	
	Координаты	
	X	Y
1	395641.53	3299948.71

№ п/п	:ЗУ516	
	Площадь 1718 кв.м	
	Координаты	
	X	Y
1	395619.35	3299977.75
2	395590.41	3300015.62
3	395561.60	3299992.84
4	395590.90	3299956.01
1	395619.35	3299977.75

№ п/п	:ЗУ517	
	Площадь 1967 кв.м	
	Координаты	
	X	Y
1	395595.25	3299950.30
2	395590.90	3299956.01
3	395561.60	3299992.84
4	395537.80	3299974.01
5	395536.58	3299965.00
6	395565.16	3299928.28
1	395595.25	3299950.30

№ п/п	:ЗУ518	
	Площадь 1004 кв.м	
	Координаты	
	X	Y
1	395625.83	3299818.93
2	395626.85	3299827.82
3	395612.81	3299846.53
4	395585.68	3299826.16
5	395605.03	3299801.50
1	395625.83	3299818.93

№ п/п	:ЗУ519	
	Площадь 1094 кв.м	
	Координаты	
	X	Y
1	395612.81	3299846.53
2	395593.28	3299872.54
3	395566.32	3299850.83
4	395585.68	3299826.16
1	395612.81	3299846.53

№ п/п	:ЗУ520	
	Площадь 1184 кв.м	
	Координаты	
	X	Y
1	395605.03	3299801.50
2	395585.68	3299826.16
3	395556.09	3299803.77
4	395572.02	3299782.73
5	395581.38	3299781.67
1	395605.03	3299801.50

№ п/п	:ЗУ521	
	Площадь 1149 кв.м	
	Координаты	
	X	Y
1	395585.68	3299826.16
2	395566.32	3299850.83
3	395561.50	3299846.95
4	395537.28	3299828.62
5	395556.09	3299803.77
1	395585.68	3299826.16

№ п/п	:ЗУ522	
	Площадь 1804 кв.м	
	Координаты	
	X	Y
1	395561.50	3299846.95
2	395523.07	3299894.68
3	395500.32	3299877.46
4	395537.28	3299828.62
1	395561.50	3299846.95

№ п/п	:ЗУ523	
	Площадь 1418 кв.м	
	Координаты	
	X	Y
1	395554.85	3299920.27
2	395529.89	3299952.89
3	395502.47	3299932.14
4	395528.49	3299899.05
1	395554.85	3299920.27

№ п/п	:ЗУ524	
	Площадь 1430 кв.м	
	Координаты	
	X	Y
1	395529.89	3299952.89
2	395507.46	3299981.14
3	395498.34	3299982.27
4	395476.45	3299965.23
5	395502.47	3299932.14
1	395529.89	3299952.89

№ п/п	:ЗУ525	
	Площадь 1477 кв.м	
	Координаты	
	X	Y
1	395523.07	3299894.68
2	395528.49	3299899.05
3	395502.47	3299932.14
4	395475.05	3299911.38
5	395500.32	3299877.46
1	395523.07	3299894.68

№ п/п	:ЗУ526	
	Площадь 1407 кв.м	
	Координаты	
	X	Y
1	395502.47	3299932.14
2	395476.45	3299965.23
3	395454.90	3299948.46
4	395453.69	3299939.28
5	395475.05	3299911.38
1	395502.47	3299932.14

№ п/п	:ЗУ527	
	Площадь 1383 кв.м	
	Координаты	
	X	Y
1	395659.11	3299725.10
2	395665.02	3299729.69
3	395635.95	3299767.07
4	395628.51	3299761.27
5	395612.17	3299748.54
6	395628.20	3299729.05
7	395637.28	3299719.05
8	395643.29	3299712.79
1	395659.11	3299725.10

№ п/п	:ЗУ528	
	Площадь 990 кв.м	
	Координаты	
	X	Y
1	395779.27	3299572.36
2	395791.18	3299614.47
3	395784.64	3299622.77
4	395753.23	3299598.57
5	395771.15	3299574.66
1	395779.27	3299572.36

№ п/п	:ЗУ529	
	Площадь 867 кв.м	
	Координаты	
	X	Y
1	395768.56	3299534.44
2	395779.27	3299572.36
3	395771.15	3299574.66
4	395741.45	3299552.04
5	395756.90	3299532.24
1	395768.56	3299534.44

№ п/п	:ЗУ530	
	Площадь 1120 кв.м	
	Координаты	
	X	Y
1	395771.15	3299574.66
2	395753.23	3299598.57
3	395723.21	3299575.44
4	395741.45	3299552.04
1	395771.15	3299574.66

№ п/п	:ЗУ 531	
	Площадь 1148 кв.м	
	Координаты	
	X	Y
1	395784.64	3299622.77
2	395766.71	3299645.54
3	395735.61	3299622.25
4	395753.23	3299598.57
1	395784.64	3299622.77

№ п/п	:ЗУ 532	
	Площадь 1139 кв.м	
	Координаты	
	X	Y
1	395753.23	3299598.57
2	395735.61	3299622.25
3	395704.70	3299599.10
4	395723.21	3299575.44
1	395753.23	3299598.57

№ п/п	:ЗУ533	
	Площадь 1634 кв.м	
	Координаты	
	X	Y
1	395766.71	3299645.54
2	395740.28	3299679.10
3	395710.12	3299656.52
4	395735.61	3299622.25
1	395766.71	3299645.54

№ п/п	:ЗУ 534	
	Площадь 1672 кв.м	
	Координаты	
	X	Y
1	395735.61	3299622.25

№ п/п	:ЗУ 534	
	Площадь 1672 кв.м	
	Координаты	
	X	Y
2	395710.12	3299656.52
3	395678.36	3299632.75
4	395704.70	3299599.10
1	395735.61	3299622.25

№ п/п	:ЗУ535	
	Площадь 1611 кв.м	
	Координаты	
	X	Y
1	395740.28	3299679.10
2	395714.36	3299713.50
3	395684.62	3299690.80
4	395710.12	3299656.52
1	395740.28	3299679.10

№ п/п	:ЗУ536	
	Площадь 1707 кв.м	
	Координаты	
	X	Y
1	395710.12	3299656.52
2	395684.62	3299690.80
3	395652.35	3299666.16
4	395678.36	3299632.75
1	395710.12	3299656.52

№ п/п	:ЗУ537	
	Площадь 1605 кв.м	
	Координаты	
	X	Y
1	395714.36	3299713.50
2	395688.65	3299748.07
3	395665.02	3299729.69
4	395659.11	3299725.10
5	395684.62	3299690.80
1	395714.36	3299713.50

№ п/п	:ЗУ538	
	Площадь 1724 кв.м	
	Координаты	
	X	Y
1	395684.62	3299690.80
2	395659.11	3299725.10
3	395643.29	3299712.79
4	395631.53	3299703.64
5	395630.39	3299694.52
6	395652.35	3299666.16
1	395684.62	3299690.80

№ п/п	:ЗУ539	
	Площадь 1423 кв.м	
	Координаты	
	X	Y
1	395688.65	3299748.07
2	395659.73	3299785.59
3	395635.95	3299767.07
4	395665.02	3299729.69
1	395688.65	3299748.07

№ п/п	:ЗУ540	
	Площадь 1492 кв.м	
	Координаты	
	X	Y
1	395659.73	3299785.59
2	395640.14	3299811.02
3	395630.82	3299812.04
4	395605.45	3299790.77
5	395628.51	3299761.27
6	395635.95	3299767.07
1	395659.73	3299785.59

№ п/п	:ЗУ 541	
	Площадь 1234 кв.м	
	Координаты	
	X	Y
1	395628.51	3299761.27
2	395605.45	3299790.77
3	395575.11	3299765.34
4	395591.44	3299745.62
5	395596.56	3299750.19
6	395605.39	3299757.36
7	395610.98	3299751.33
8	395611.95	3299750.24
9	395612.17	3299748.54
1	395628.51	3299761.27

№ п/п	:ЗУ 542	
	Площадь 1514 кв.м	
	Координаты	
	X	Y
1	395587.49	3299730.87
2	395582.15	3299737.31
3	395591.44	3299745.62
4	395575.11	3299765.34
5	395538.19	3299734.45
6	395559.62	3299709.41
1	395587.49	3299730.87

ОФИЦИАЛЬНЫЕ НОВОСТИ АГО

№ п/п	:ЗУ543	
	Площадь 1518 кв.м	
	Координаты	
	X	Y
1	395586.88	3299679.68
2	395562.42	3299706.35
3	395529.87	3299680.95
4	395548.01	3299657.72
5	395557.17	3299656.57
1	395586.88	3299679.68

№ п/п	:ЗУ544	
	Площадь 1452 кв.м	
	Координаты	
	X	Y
1	395562.42	3299706.35
2	395559.62	3299709.41
3	395538.19	3299734.45
4	395512.64	3299713.33
5	395511.64	3299704.31
6	395529.87	3299680.95
1	395562.42	3299706.35

№ п/п	:ЗУ545	
	Площадь 1039 кв.м	
	Координаты	
	X	Y
1	395750.25	3299469.70
2	395762.13	3299511.73
3	395754.50	3299521.50
4	395723.39	3299497.21
5	395726.37	3299493.58
6	395743.38	3299471.65
1	395750.25	3299469.70

№ п/п	:ЗУ546	
	Площадь 881 кв.м	
	Координаты	
	X	Y
1	395739.02	3299430.00
2	395750.25	3299469.70
3	395743.38	3299471.65
4	395711.95	3299447.71
5	395727.48	3299427.81
1	395739.02	3299430.00

№ п/п	:ЗУ547	
	Площадь 1098 кв.м	
	Координаты	
	X	Y
1	395743.38	3299471.65
2	395726.37	3299493.58
3	395694.87	3299469.59
4	395711.95	3299447.71
1	395743.38	3299471.65

№ п/п	:ЗУ 548	
	Площадь 1162 кв.м	
	Координаты	
	X	Y
1	395726.37	3299493.58
2	395723.39	3299497.21
3	395708.21	3299516.73
4	395676.76	3299492.78
5	395694.87	3299469.59
1	395726.37	3299493.58

№ п/п	:ЗУ549	
	Площадь 1440 кв.м	
	Координаты	
	X	Y
1	395754.50	3299521.50
2	395732.28	3299549.96
3	395700.68	3299526.29
4	395708.21	3299516.73
5	395723.39	3299497.21
1	395754.50	3299521.50

№ п/п	:ЗУ550	
	Площадь 1162 кв.м	
	Координаты	
	X	Y
1	395708.21	3299516.73
2	395700.68	3299526.29
3	395690.07	3299539.89
4	395658.66	3299515.97
5	395676.76	3299492.78
1	395708.21	3299516.73

№ п/п	:ЗУ551	
	Площадь 1468 кв.м	
	Координаты	
	X	Y
1	395732.28	3299549.96
2	395709.30	3299579.40
3	395677.90	3299555.48
4	395690.07	3299539.89
5	395700.68	3299526.29
1	395732.28	3299549.96

№ п/п	:ЗУ552	
	Площадь 1107 кв.м	
	Координаты	
	X	Y
1	395690.07	3299539.89
2	395677.90	3299555.48
3	395672.81	3299562.00
4	395641.40	3299538.08
5	395658.66	3299515.97
1	395690.07	3299539.89

№ п/п	:ЗУ553	
	Площадь 1434 кв.м	
	Координаты	
	X	Y
1	395709.30	3299579.40
2	395686.95	3299608.04
3	395655.54	3299584.12
4	395672.81	3299562.00
5	395677.90	3299555.48
1	395709.30	3299579.40

№ п/п	:ЗУ554	
	Площадь 1108 кв.м	
	Координаты	
	X	Y
1	395672.81	3299562.00
2	395655.54	3299584.12
3	395624.14	3299560.20
4	395641.40	3299538.08
1	395672.81	3299562.00

№ п/п	:ЗУ555	
	Площадь 1434 кв.м	
	Координаты	
	X	Y
1	395686.95	3299608.04
2	395664.61	3299636.69
3	395633.22	3299612.72
4	395655.54	3299584.12
1	395686.95	3299608.04

№ п/п	:ЗУ556	
	Площадь 1431 кв.м	
	Координаты	
	X	Y
1	395655.54	3299584.12
2	395633.22	3299612.72
3	395601.84	3299588.76
4	395624.14	3299560.20
1	395655.54	3299584.12

№ п/п	:ЗУ557	
	Площадь 1437 кв.м	
	Координаты	
	X	Y
1	395664.61	3299636.69
2	395642.30	3299665.37
3	395610.83	3299641.40
4	395633.22	3299612.72
1	395664.61	3299636.69

№ п/п	:ЗУ558	
	Площадь 1437 кв.м	
	Координаты	
	X	Y
1	395633.22	3299612.72
2	395610.83	3299641.40
3	395579.42	3299617.47
4	395601.84	3299588.76
1	395633.22	3299612.72

№ п/п	:ЗУ559	
	Площадь 1428 кв.м	
	Координаты	
	X	Y
1	395642.30	3299665.37
2	395623.68	3299689.31
3	395614.44	3299690.35
4	395588.41	3299670.11
5	395610.83	3299641.40
1	395642.30	3299665.37

№ п/п	:ЗУ 560	
	Площадь 1409 кв.м	
	Координаты	
	X	Y
1	395610.83	3299641.40
2	395588.41	3299670.11
3	395562.39	3299649.86
4	395561.26	3299640.75
5	395579.42	3299617.47
1	395610.83	3299641.40

№ п/п	:ЗУ 561	
	Площадь 1179 кв.м	
	Координаты	
	X	Y
1	395720.82	3299365.62
2	395732.63	3299407.39
3	395722.81	3299419.98
4	395691.68	3299396.28

№ п/п	:ЗУ 561	
	Площадь 1179 кв.м	
	Координаты	
	X	Y
5	395696.94	3299389.49
6	395713.95	3299367.56
1	395720.82	3299365.62

№ п/п	:ЗУ562	
	Площадь 1418 кв.м	
	Координаты	
	X	Y
1	395722.81	3299419.98
2	395700.45	3299448.62
3	395669.44	3299424.94
4	395678.91	3299412.74
5	395691.68	3299396.28
1	395722.81	3299419.98

№ п/п	:ЗУ563	
	Площадь 1416 кв.м	
	Координаты	
	X	Y
1	395700.45	3299448.62
2	395678.10	3299477.26
3	395647.17	3299453.66
4	395660.87	3299435.99
5	395669.44	3299424.94
1	395700.45	3299448.62

№ п/п	:ЗУ564	
	Площадь 1417 кв.м	
	Координаты	
	X	Y
1	395678.10	3299477.26
2	395655.66	3299506.01
3	395624.81	3299482.48
4	395642.84	3299459.23
5	395647.17	3299453.66
1	395678.10	3299477.26

№ п/п	:ЗУ565	
	Площадь 1112 кв.м	
	Координаты	
	X	Y
1	395655.66	3299506.01
2	395641.77	3299523.79
3	395632.57	3299525.02
4	395606.78	3299505.73
5	395624.81	3299482.48
1	395655.66	3299506.01

№ п/п	:ЗУ566	
	Площадь 874кв.м	
	Координаты	
	X	Y
1	395709.66	3299326.15
2	395720.82	3299365.62
3	395713.95	3299367.56
4	395682.68	3299343.76
5	395698.13	3299323.97
1	395709.66	3299326.15

№ п/п	:ЗУ567	
	Площадь 1091 кв.м	
	Координаты	
	X	Y
1	395713.95	3299367.56
2	395696.94	3299389.49
3	395665.67	3299365.69
4	395682.68	3299343.76
1	395713.95	3299367.56

№ п/п	:ЗУ568	
	Площадь 1159 кв.м	
	Координаты	
	X	Y
1	395696.94	3299389.49
2	395691.68	3299396.28
3	395678.91	3299412.74
4	395647.51	3299388.84
5	395665.67	3299365.69
1	395696.94	3299389.49

№ п/п	:ЗУ569	
	Площадь 1162 кв.м	
	Координаты	
	X	Y
1	395678.91	3299412.74
2	395669.44	3299424.94
3	395660.87	3299435.99
4	395629.44	3299412.05
5	395647.51	3299388.84
1	395678.91	3299412.74

№ п/п	:ЗУ570	
	Площадь 1162 кв.м	
	Координаты	
	X	Y
1	395660.87	3299435.99
2	395647.17	3299453.66
3	395642.84	3299459.23

№ п/п	:ЗУ570	
	Площадь 1162 кв.м	
	Координаты	
	X	Y
4	395611.41	3299435.29
5	395629.44	3299412.05
1	395660.87	3299435.99

№ п/п	:ЗУ571	
	Площадь 1158 кв.м	
	Координаты	
	X	Y
1	395642.84	3299459.23
2	395624.81	3299482.48
3	395593.58	3299458.66
4	395611.41	3299435.29
1	395642.84	3299459.23

№ п/п	:ЗУ572	
	Площадь 1138 кв.м	
	Координаты	
	X	Y
1	395624.81	3299482.48
2	395606.78	3299505.73
3	395580.64	3299486.18
4	395579.46	3299477.17
5	395593.58	3299458.66
1	395624.81	3299482.48

№ п/п	:ЗУ573	
	Площадь 1414 кв.м	
	Координаты	
	X	Y
1	395627.31	3299531.76
2	395628.52	3299540.77
3	395609.54	3299565.08
4	395578.86	3299541.73
5	395601.55	3299512.48
1	395627.31	3299531.76

№ п/п	:ЗУ574	
	Площадь 1398 кв.м	
	Координаты	
	X	Y
1	395609.54	3299565.08
2	395587.18	3299593.72
3	395556.60	3299570.44
4	395578.86	3299541.73
1	395609.54	3299565.08

№ п/п	:ЗУ575	
	Площадь 1393 кв.м	
	Координаты	
	X	Y
1	395587.18	3299593.72
2	395564.83	3299622.36
3	395534.36	3299599.11
4	395556.60	3299570.44
1	395587.18	3299593.72

№ п/п	:ЗУ576	
	Площадь 1391 кв.м	
	Координаты	
	X	Y
1	395564.83	3299622.36
2	395542.47	3299651.00
3	395512.06	3299627.86
4	395534.36	3299599.11
1	395564.83	3299622.36

№ п/п	:ЗУ577	
	Площадь 1391 кв.м	
	Координаты	
	X	Y
1	395542.47	3299651.00
2	395520.03	3299679.75
3	395489.74	3299656.64
4	395512.06	3299627.86
1	395542.47	3299651.00

№ п/п	:ЗУ578	
	Площадь 1124 кв.м	
	Координаты	
	X	Y
1	395520.03	3299679.75
2	395505.18	3299698.77
3	395495.93	3299699.79
4	395471.70	3299679.90
5	395489.74	3299656.64
1	395520.03	3299679.75

№ п/п	:ЗУ579	
	Площадь 1410 кв.м	
	Координаты	
	X	Y
1	395601.55	3299512.48
2	395578.86	3299541.73
3	395548.09	3299518.31
4	395566.39	3299494.30
5	395575.52	3299493.01
1	395601.55	3299512.48

№ п/п	:ЗУ580	
	Площадь 1400 кв.м	
	Координаты	
	X	Y
1	395578.86	3299541.73
2	395556.60	3299570.44
3	395526.05	3299547.19
4	395548.09	3299518.31
1	395578.86	3299541.73

№ п/п	:ЗУ581	
	Площадь 1387кв.м	
	Координаты	
	X	Y
1	395556.60	3299570.44
2	395534.36	3299599.11
3	395504.08	3299576.00
4	395526.05	3299547.19
1	395556.60	3299570.44

№ п/п	:ЗУ582	
	Площадь 1382 кв.м	
	Координаты	
	X	Y
1	395534.36	3299599.11
2	395512.06	3299627.86
3	395481.98	3299604.97
4	395504.08	3299576.00
1	395534.36	3299599.11

№ п/п	:ЗУ583	
	Площадь 1370 кв.м	
	Координаты	
	X	Y
1	395512.06	3299627.86
2	395489.74	3299656.64
3	395459.92	3299633.89
4	395481.98	3299604.97
1	395512.06	3299627.86

№ п/п	:ЗУ584	
	Площадь 1056 кв.м	
	Координаты	
	X	Y
1	395489.74	3299656.64
2	395471.70	3299679.90
3	395447.73	3299660.21
4	395446.69	3299651.25
5	395459.92	3299633.89
1	395489.74	3299656.64

№ п/п	:ЗУ585	
	Площадь 1146 кв.м	
	Координаты	
	X	Y
1	395220.51	3299879.36
2	395210.59	3299892.59
3	395202.58	3299903.27
4	395172.08	3299880.37
5	395190.33	3299856.21
1	395220.51	3299879.36

№ п/п	:ЗУ586	
	Площадь 1146 кв.м	
	Координаты	
	X	Y
1	395202.58	3299903.27
2	395201.95	3299904.11
3	395182.83	3299928.44
4	395156.62	3299911.60
5	395165.35	3299900.02
6	395164.09	3299890.94
7	395172.08	3299880.37
1	395202.58	3299903.27

№ п/п	:ЗУ587	
	Площадь1114 кв.м	
	Координаты	
	X	Y
1	395272.31	3299800.24
2	395252.92	3299826.50
3	395225.16	3299807.62
4	395247.52	3299780.10
1	395272.31	3299800.24

№ п/п	:ЗУ588	
	Площадь 1289 кв.м	
	Координаты	
	X	Y
1	395321.14	3299794.45
2	395322.58	3299802.98
3	395306.65	3299824.34
4	395274.31	3299801.64
5	395296.44	3299774.40
1	395321.14	3299794.45

№ п/п	:ЗУ589	
	Площадь 1190 кв.м	
	Координаты	
	X	Y
1	395296.44	3299774.40
2	395274.31	3299801.64

№ п/п	:ЗУ589	
	Площадь 1190 кв.м	
	Координаты	
	X	Y
3	395272.31	3299800.24
4	395247.52	3299780.10
5	395265.82	3299757.68
6	395274.85	3299756.87
1	395296.44	3299774.40

№ п/п	:ЗУ590	
	Площадь 1288 кв.м	
	Координаты	
	X	Y
1	395424.09	3299656.23
2	395425.29	3299665.23
3	395404.45	3299693.40
4	395379.02	3299672.74
5	395404.76	3299641.06
1	395424.09	3299656.23

№ п/п	:ЗУ591	
	Площадь 1256 кв.м	
	Координаты	
	X	Y
1	395404.76	3299641.06
2	395379.02	3299672.74
3	395354.33	3299652.68
4	395376.27	3299626.66
5	395385.25	3299625.74
1	395404.76	3299641.06

№ п/п	:ЗУ592	
	Площадь 1372 кв.м	
	Координаты	
	X	Y
1	395404.45	3299693.40
2	395380.00	3299726.14
3	395353.28	3299704.43
4	395379.02	3299672.74
1	395404.45	3299693.40

№ п/п	:ЗУ593	
	Площадь 1314 кв.м	
	Координаты	
	X	Y
1	395379.02	3299672.74
2	395353.28	3299704.43
3	395328.01	3299683.90
4	395354.33	3299652.68
1	395379.02	3299672.74

№ п/п	:ЗУ594	
	Площадь 1439 кв.м	
	Координаты	
	X	Y
1	395380.00	3299726.14
2	395355.55	3299758.87
3	395327.54	3299736.13
4	395353.28	3299704.43
1	395380.00	3299726.14

№ п/п	:ЗУ595	
	Площадь 1345 кв.м	
	Координаты	
	X	Y
1	395353.28	3299704.43
2	395327.54	3299736.13
3	395301.68	3299715.14
4	395328.01	3299683.90
1	395353.28	3299704.43

№ п/п	:ЗУ596	
	Площадь 1483 кв.м	
	Координаты	
	X	Y
1	395355.55	3299758.87
2	395335.13	3299786.14
3	395325.81	3299787.31
4	395301.80	3299767.81
5	395327.54	3299736.13
1	395355.55	3299758.87

№ п/п	:ЗУ597	
	Площадь 1353 кв.м	
	Координаты	
	X	Y
1	395327.54	3299736.13
2	395301.80	3299767.81
3	395280.51	3299750.52
4	395279.64	3299741.28
5	395301.68	3299715.14
1	395327.54	3299736.13

№ п/п	:ЗУ598	
	Площадь 1170 кв.м	
	Координаты	
	X	Y
1	395252.92	3299826.50
2	395257.83	3299829.60
3	395239.14	3299854.52
4	395208.51	3299831.99

№ п/п	:ЗУ598	
	Площадь 1170 кв.м	
	Координаты	
	X	Y
5	395225.16	3299807.62
1	395252.92	3299826.50

№ п/п	:ЗУ599	
	Площадь 1304 кв.м	
	Координаты	
	X	Y
1	395445.88	3299578.31
2	395423.86	3299607.20
3	395422.66	3299606.28
4	395395.26	3299585.88
5	395417.38	3299556.63
1	395445.88	3299578.31

№ п/п	:ЗУ600	
	Площадь 1301 кв.м	
	Координаты	
	X	Y
1	395474.38	3299599.98
2	395452.19	3299628.92
3	395423.86	3299607.20
4	395445.88	3299578.31
1	395474.38	3299599.98

№ п/п	:ЗУ601	
	Площадь 1008 кв.м	
	Координаты	
	X	Y
1	395422.66	3299606.28
2	395404.96	3299631.52
3	395383.98	3299614.37
4	395382.57	3299602.67
5	395395.26	3299585.88
1	395422.66	3299606.28

№ п/п	:ЗУ602	
	Площадь 1326 кв.м	
	Координаты	
	X	Y
1	395558.21	3299479.97
2	395559.46	3299489.02
3	395540.71	3299513.48
4	395511.91	3299491.58
5	395534.33	3299462.14
1	395558.21	3299479.97

№ п/п	:ЗУ603	
	Площадь 1312 кв.м	
	Координаты	
	X	Y
1	395540.71	3299513.48
2	395518.60	3299542.31
3	395489.91	3299520.49
4	395511.91	3299491.58
1	395540.71	3299513.48

№ п/п	:ЗУ604	
	Площадь 1308 кв.м	
	Координаты	
	X	Y
1	395518.60	3299542.31
2	395496.49	3299571.15
3	395467.89	3299549.40
4	395489.91	3299520.49
1	395518.60	3299542.31

№ п/п	:ЗУ605	
	Площадь 1303кв.м	
	Координаты	
	X	Y
1	395496.49	3299571.15
2	395474.38	3299599.98
3	395445.88	3299578.31
4	395467.89	3299549.40
1	395496.49	3299571.15

№ п/п	:ЗУ606	
	Площадь 1314 кв.м	
	Координаты	
	X	Y
1	395534.33	3299462.14
2	395511.91	3299491.58
3	395483.12	3299469.68
4	395501.32	3299445.61
5	395510.45	3299444.32
1	395534.33	3299462.14

№ п/п	:ЗУ607	
	Площадь 1312 кв.м	
	Координаты	
	X	Y
1	395511.91	3299491.58
2	395489.91	3299520.49
3	395461.21	3299498.66
4	395483.12	3299469.68
1	395511.91	3299491.58

№ п/п	:ЗУ608	
	Площадь 1308 кв.м	
	Координаты	
	X	Y
1	395489.91	3299520.49
2	395467.89	3299549.40
3	395439.29	3299527.64
4	395461.21	3299498.66
1	395489.91	3299520.49

№ п/п	:ЗУ609	
	Площадь 1303 кв.м	
	Координаты	
	X	Y
1	395467.89	3299549.40
2	395445.88	3299578.31
3	395417.38	3299556.63
4	395439.29	3299527.64
1	395467.89	3299549.40

№ п/п	:ЗУ610	
	Площадь 2220 кв.м	
	Координаты	
	X	Y
1	395493.32	3299431.41
2	395494.60	3299440.50
3	395466.86	3299477.10
4	395432.55	3299451.16
5	395464.42	3299409.76
1	395493.32	3299431.41

№ п/п	:ЗУ611	
	Площадь 2234 кв.м	
	Координаты	
	X	Y
1	395466.86	3299477.10
2	395435.70	3299518.31
3	395401.04	3299492.11
4	395432.55	3299451.16
1	395466.86	3299477.10

№ п/п	:ЗУ612	
	Площадь 2257 кв.м	
	Координаты	
	X	Y
1	395435.70	3299518.31
2	395404.53	3299559.53
3	395369.52	3299533.06
4	395401.04	3299492.11
1	395435.70	3299518.31

№ п/п	:ЗУ613	
	Площадь 2298 кв.м	
	Координаты	
	X	Y
1	395404.53	3299559.53
2	395376.76	3299596.42
3	395367.58	3299597.66
4	395337.64	3299574.48
5	395369.52	3299533.06
1	395404.53	3299559.53

№ п/п	:ЗУ614	
	Площадь 2248 кв.м	
	Координаты	
	X	Y
1	395464.42	3299409.76
2	395432.55	3299451.16
3	395397.75	3299424.85
4	395425.72	3299388.86
5	395435.02	3299387.72
1	395464.42	3299409.76

№ п/п	:ЗУ615	
	Площадь 2261 кв.м	
	Координаты	
	X	Y
1	395432.55	3299451.16
2	395401.04	3299492.11
3	395366.04	3299465.65
4	395397.75	3299424.85
1	395432.55	3299451.16

№ п/п	:ЗУ616	
	Площадь 2273 кв.м	
	Координаты	
	X	Y
1	395401.04	3299492.11
2	395369.52	3299533.06
3	395334.34	3299506.46
4	395366.04	3299465.65
1	395401.04	3299492.11

№ п/п	:ЗУ617	
	Площадь 2279 кв.м	
	Координаты	
	X	Y
1	395369.52	3299533.06
2	395337.64	3299574.48
3	395307.71	3299551.30
4	395306.56	3299542.19
5	395334.34	3299506.46

ОФИЦИАЛЬНЫЕ НОВОСТИ АГО

№ п/п	:ЗУ617	
	Площадь 2279 кв.м	
	Координаты	
	X	Y
1	395369.52	3299533.06

№ п/п	:ЗУ618	
	Площадь 1984 кв.м	
	Координаты	
	X	Y
1	395416.23	3299373.69
2	395418.88	3299383.79
3	395391.03	3299419.63
4	395360.38	3299396.27
5	395391.46	3299355.16
1	395416.23	3299373.69

№ п/п	:ЗУ619	
	Площадь 1973 кв.м	
	Координаты	
	X	Y
1	395391.03	3299419.63
2	395359.33	3299460.43
3	395329.22	3299437.48
4	395360.38	3299396.27
1	395391.03	3299419.63

№ п/п	:ЗУ 620	
	Площадь 1942 кв.м	
	Координаты	
	X	Y
1	395359.33	3299460.43
2	395327.74	3299501.32
3	395298.06	3299478.69
4	395329.22	3299437.48
1	395359.33	3299460.43

№ п/п	:ЗУ621	
	Площадь 1886 кв.м	
	Координаты	
	X	Y
1	395327.74	3299501.32
2	395299.85	3299536.98
3	395290.71	3299538.16
4	395266.97	3299519.82
5	395298.06	3299478.69
1	395327.74	3299501.32

№ п/п	:ЗУ622	
	Площадь 1896 кв.м	
	Координаты	
	X	Y
1	395391.46	3299355.16
2	395360.38	3299396.27
3	395330.79	3299373.71
4	395357.59	3299337.93
5	395366.69	3299336.62
1	395391.46	3299355.16

№ п/п	:ЗУ623	
	Площадь 1916 кв.м	
	Координаты	
	X	Y
1	395360.38	3299396.27
2	395329.22	3299437.48
3	395299.82	3299415.06
4	395330.79	3299373.71
1	395360.38	3299396.27

№ п/п	:ЗУ624	
	Площадь 1904 кв.м	
	Координаты	
	X	Y
1	395329.22	3299437.48
2	395298.06	3299478.69
3	395268.85	3299456.42
4	395299.82	3299415.06
1	395329.22	3299437.48

№ п/п	:ЗУ625	
	Площадь 1862 кв.м	
	Координаты	
	X	Y
1	395298.06	3299478.69
2	395266.97	3299519.82
3	395243.23	3299501.47
4	395242.06	3299492.20
5	395268.85	3299456.42
1	395298.06	3299478.69

№ п/п	:ЗУ626	
	Площадь 1271 кв.м	
	Координаты	
	X	Y
1	395201.07	3299479.63
2	395179.71	3299504.98
3	395150.27	3299480.17
4	395164.47	3299459.57
5	395173.57	3299458.38
1	395201.07	3299479.63

№ п/п	:ЗУ627	
	Площадь 1667 кв.м	
	Координаты	
	X	Y
1	395341.88	3299329.05
2	395345.90	3299339.34
3	395324.35	3299368.13
4	395297.90	3299347.96
5	395283.61	3299337.06
6	395295.94	3299320.61
1	395341.88	3299329.05

№ п/п	:ЗУ628	
	Площадь 1746 кв.м	
	Координаты	
	X	Y
1	395324.35	3299368.13
2	395293.37	3299409.49
3	395266.07	3299388.67
4	395297.90	3299347.96
1	395324.35	3299368.13

№ п/п	:ЗУ629	
	Площадь 1802 кв.м	
	Координаты	
	X	Y
1	395293.37	3299409.49
2	395262.40	3299450.86
3	395234.24	3299429.38
4	395266.07	3299388.67
1	395293.37	3299409.49

№ п/п	:ЗУ630	
	Площадь 1837 кв.м	
	Координаты	
	X	Y
1	395262.40	3299450.86
2	395235.26	3299487.10
3	395226.22	3299488.33
4	395202.48	3299469.99
5	395234.24	3299429.38
1	395262.40	3299450.86

№ п/п	:ЗУ 631	
	Площадь 1976 кв.м	
	Координаты	
	X	Y
1	395283.61	3299337.06
2	395297.90	3299347.96
3	395266.07	3299388.67
4	395236.31	3299365.98
5	395266.85	3299324.28
1	395283.61	3299337.06

№ п/п	:ЗУ 632	
	Площадь 1922 кв.м	
	Координаты	
	X	Y
1	395266.07	3299388.67
2	395234.24	3299429.38
3	395204.85	3299406.96
4	395236.31	3299365.98
1	395266.07	3299388.67

№ п/п	:ЗУ633	
	Площадь 1868 кв.м	
	Координаты	
	X	Y
1	395234.24	3299429.38
2	395202.48	3299469.99
3	395178.74	3299451.65
4	395177.59	3299442.47
5	395204.85	3299406.96
1	395234.24	3299429.38

№ п/п	:ЗУ 634	
	Площадь 2037 кв.м	
	Координаты	
	X	Y
1	395261.07	3299306.70
2	395262.43	3299315.90
3	395234.63	3299354.21
4	395203.70	3299330.73
5	395236.28	3299287.86
1	395261.07	3299306.70

№ п/п	:ЗУ635	
	Площадь 2112 кв.м	
	Координаты	
	X	Y
1	395234.63	3299354.21
2	395201.39	3299397.51
3	395170.68	3299374.19
4	395203.70	3299330.73
1	395234.63	3299354.21

№ п/п	:ЗУ636	
	Площадь 2151 кв.м	
	Координаты	
	X	Y
1	395201.39	3299397.51
2	395170.83	3299437.32
3	395161.73	3299438.51
4	395136.57	3299419.07
5	395170.68	3299374.19
1	395201.39	3299397.51

№ п/п	:ЗУ 637	
	Площадь 1997 кв.м	
	Координаты	
	X	Y
1	395236.28	3299287.86
2	395203.70	3299330.73
3	395173.84	3299308.07
4	395202.52	3299270.37
5	395211.62	3299269.12
1	395236.28	3299287.86

№ п/п	:ЗУ638	
	Площадь 2057 кв.м	
	Координаты	
	X	Y
1	395203.70	3299330.73
2	395170.68	3299374.19
3	395140.51	3299351.28
4	395173.84	3299308.07
1	395203.70	3299330.73

№ п/п	:ЗУ639	
	Площадь 2120 кв.м	
	Координаты	
	X	Y
1	395170.68	3299374.19
2	395136.57	3299419.07
3	395111.41	3299399.63
4	395110.13	3299390.65
5	395140.51	3299351.28
1	395170.68	3299374.19

№ п/п	:ЗУ640	
	Площадь 1793 кв.м	
	Координаты	
	X	Y
1	395156.54	3299445.22
2	395157.73	3299454.39
3	395132.70	3299487.00
4	395102.66	3299464.54
5	395131.48	3299425.86
1	395156.54	3299445.22

№ п/п	:ЗУ 641	
	Площадь 1794 кв.м	
	Координаты	
	X	Y
1	395132.70	3299487.00
2	395103.31	3299525.29
3	395073.82	3299503.23
4	395102.66	3299464.54
1	395132.70	3299487.00

№ п/п	:ЗУ 642	
	Площадь 2003 кв.м	
	Координаты	
	X	Y
1	395103.31	3299525.29
2	395072.65	3299565.23
3	395063.12	3299566.08
4	395041.62	3299546.44
5	395073.82	3299503.23
1	395103.31	3299525.29

№ п/п	:ЗУ643	
	Площадь 1863кв.м	
	Координаты	
	X	Y
1	395131.48	3299425.86
2	395102.66	3299464.54
3	395071.25	3299441.05
4	395097.11	3299407.53
5	395106.22	3299406.35
1	395131.48	3299425.86

№ п/п	:ЗУ644	
	Площадь 1912 кв.м	
	Координаты	
	X	Y
1	395102.66	3299464.54
2	395073.82	3299503.23
3	395041.77	3299479.26
4	395071.25	3299441.05
1	395102.66	3299464.54

№ п/п	:ЗУ645	
	Площадь 2084 кв.м	
	Координаты	
	X	Y
1	395073.82	3299503.23
2	395041.62	3299546.44
3	395015.65	3299522.91
4	395014.87	3299514.13
5	395041.77	3299479.26
1	395073.82	3299503.23

№ п/п	:ЗУ646	
	Площадь 2120 кв.м	
	Координаты	
	X	Y
1	395194.94	3299255.55
2	395196.18	3299264.66
3	395167.52	3299302.36
4	395135.87	3299278.33
5	395168.45	3299235.44
1	395194.94	3299255.55

№ п/п	:ЗУ647	
	Площадь 2157 кв.м	
	Координаты	
	X	Y
1	395167.52	3299302.36
2	395134.18	3299345.57
3	395102.86	3299321.79
4	395135.87	3299278.33
1	395167.52	3299302.36

№ п/п	:ЗУ 648	
	Площадь 2190 кв.м	
	Координаты	
	X	Y
1	395134.18	3299345.57
2	395103.52	3299385.32
3	395094.41	3299386.49
4	395068.76	3299366.67
5	395102.86	3299321.79
1	395134.18	3299345.57

№ п/п	:ЗУ649	
	Площадь 2144 кв.м	
	Координаты	
	X	Y
1	395168.45	3299235.44
2	395135.87	3299278.33
3	395104.04	3299254.17
4	395132.35	3299216.19
5	395141.41	3299214.91
1	395168.45	3299235.44

№ п/п	:ЗУ650	
	Площадь 2167 кв.м	
	Координаты	
	X	Y
1	395135.87	3299278.33
2	395102.86	3299321.79
3	395071.43	3299297.93
4	395104.04	3299254.17
1	395135.87	3299278.33

№ п/п	:ЗУ651	
	Площадь 2181 кв.м	
	Координаты	
	X	Y
1	395102.86	3299321.79
2	395068.76	3299366.67
3	395043.11	3299346.85
4	395041.85	3299337.67
5	395071.43	3299297.93
1	395102.86	3299321.79

№ п/п	:ЗУ652	
	Площадь 1818 кв.м	
	Координаты	
	X	Y
1	395089.22	3299393.21
2	395090.40	3299402.33
3	395065.26	3299434.91
4	395034.84	3299412.20
5	395063.71	3299373.50
1	395089.22	3299393.21

№ п/п	:ЗУ653	
	Площадь 1812 кв.м	
	Координаты	
	X	Y
1	395065.26	3299434.91
2	395035.82	3299473.09
3	395005.99	3299450.87
4	395034.84	3299412.20
1	395065.26	3299434.91

№ п/п	:ЗУ654	
	Площадь 1846 кв.м	
	Координаты	
	X	Y
1	395035.82	3299473.09
2	395008.40	3299508.64
3	394999.15	3299509.71
4	394976.08	3299490.97
5	395005.99	3299450.87
1	395035.82	3299473.09

№ п/п	:ЗУ655	
	Площадь 1871 кв.м	
	Координаты	
	X	Y
1	395063.71	3299373.50
2	395034.84	3299412.20
3	395003.66	3299388.93
4	395029.01	3299354.90
5	395037.92	3299353.57
1	395063.71	3299373.50

№ п/п	:ЗУ656	
	Площадь 1877 кв.м	
	Координаты	
	X	Y
1	395034.84	3299412.20
2	395005.99	3299450.87
3	394974.81	3299427.64
4	395003.66	3299388.93
1	395034.84	3299412.20

№ п/п	:ЗУ657	
	Площадь 1893 кв.м	
	Координаты	
	X	Y
1	395005.99	3299450.87
2	394976.08	3299490.97
3	394950.74	3299470.38
4	394949.63	3299461.45
5	394974.81	3299427.64
1	395005.99	3299450.87

№ п/п	:ЗУ658	
	Площадь 1845 кв.м	
	Координаты	
	X	Y
1	395189.40	3299114.47
2	395190.73	3299123.57
3	395162.00	3299162.12
4	395134.59	3299141.69
5	395167.21	3299097.93
1	395189.40	3299114.47

№ п/п	:ЗУ659	
	Площадь 1866 кв.м	
	Координаты	
	X	Y
1	395162.00	3299162.12
2	395129.38	3299205.88
3	395101.98	3299185.46
4	395134.59	3299141.69
1	395162.00	3299162.12

№ п/п	:ЗУ 660	
	Площадь 1865 кв.м	
	Координаты	
	X	Y
1	395129.38	3299205.88
2	395096.77	3299249.64
3	395069.37	3299229.22
4	395101.98	3299185.46
1	395129.38	3299205.88

№ п/п	:ЗУ 661	
	Площадь 1866 кв.м	
	Координаты	
	X	Y
1	395096.77	3299249.64
2	395064.16	3299293.41
3	395036.75	3299272.98
4	395069.37	3299229.22
1	395096.77	3299249.64

№ п/п	:ЗУ662	
	Площадь 1854 кв.м	
	Координаты	
	X	Y
1	395064.16	3299293.41
2	395035.07	3299332.43
3	395026.04	3299333.67
4	395004.14	3299316.75
5	395036.75	3299272.98
1	395064.16	3299293.41

№ п/п	:ЗУ663	
	Площадь 1865 кв.м	
	Координаты	
	X	Y
1	395167.21	3299097.93
2	395134.59	3299141.69
3	395107.19	3299121.27
4	395139.80	3299077.51
1	395167.21	3299097.93

№ п/п	:ЗУ664	
	Площадь 1865 кв.м	
	Координаты	
	X	Y
1	395134.59	3299141.69
2	395101.98	3299185.46
3	395074.58	3299165.03
4	395107.19	3299121.27

№ п/п	:ЗУ664	
	Площадь 1865 кв.м	
	Координаты	
	X	Y
1	395134.59	3299141.69

№ п/п	:ЗУ665	
	Площадь 1866 кв.м	
	Координаты	
	X	Y
1	395101.98	3299185.46
2	395069.37	3299229.22
3	395041.96	3299208.80
4	395074.58	3299165.03
1	395101.98	3299185.46

№ п/п	:ЗУ666	
	Площадь 1865 кв.м	
	Координаты	
	X	Y
1	395069.37	3299229.22
2	395036.75	3299272.98
3	395009.35	3299252.56
4	395041.96	3299208.80
1	395069.37	3299229.22

№ п/п	:ЗУ667	
	Площадь 1834 кв.м	
	Координаты	
	X	Y
1	395036.75	3299272.98
2	395004.14	3299316.75
3	394982.23	3299299.82
4	394980.97	3299290.64
5	395009.35	3299252.56
1	395036.75	3299272.98

№ п/п	:ЗУ668	
	Площадь 1617 кв.м	
	Координаты	
	X	Y
1	395020.95	3299340.51
2	395022.14	3299349.79
3	394997.62	3299382.68
4	394970.22	3299362.26
5	394999.05	3299323.57
1	395020.95	3299340.51

№ п/п	:ЗУ669	
	Площадь 1650 кв.м	
	Координаты	
	X	Y
1	394997.62	3299382.68
2	394968.78	3299421.38
3	394941.37	3299400.96
4	394970.22	3299362.26
1	394997.62	3299382.68

№ п/п	:ЗУ670	
	Площадь 1647 кв.м	
	Координаты	
	X	Y
1	394968.78	3299421.38
2	394943.27	3299455.62
3	394933.98	3299456.83
4	394912.53	3299439.66
5	394941.37	3299400.96
1	394968.78	3299421.38

№ п/п	:ЗУ671	
	Площадь 1638 кв.м	
	Координаты	
	X	Y
1	394999.05	3299323.57
2	394970.22	3299362.26
3	394942.82	3299341.84
4	394968.13	3299307.87
5	394977.16	3299306.63
1	394999.05	3299323.57

№ п/п	:ЗУ672	
	Площадь 1650 кв.м	
	Координаты	
	X	Y
1	394970.22	3299362.26
2	394941.37	3299400.96
3	394913.97	3299380.54
4	394942.82	3299341.84
1	394970.22	3299362.26

№ п/п	:ЗУ673	
	Площадь 1609 кв.м	
	Координаты	
	X	Y
1	394941.37	3299400.96
2	394912.53	3299439.66
3	394890.74	3299422.22
4	394889.59	3299413.26
5	394913.97	3299380.54
1	394941.37	3299400.96

№ п/п	:ЗУ674	
	Площадь 1586 кв.м	
	Координаты	
	X	Y
1	395815.30	3298906.68
2	395830.25	3298959.55
3	395818.51	3298973.87
4	395811.04	3298968.12
5	395816.64	3298962.77
6	395796.54	3298943.68
7	395788.47	3298934.70
8	395783.35	3298929.94
9	395803.88	3298904.52
1	395815.30	3298906.68

№ п/п	:ЗУ675	
	Площадь 1627 кв.м	
	Координаты	
	X	Y
1	395818.51	3298973.87
2	395838.69	3298989.40
3	395812.49	3299023.77
4	395780.44	3298999.18
5	395791.23	3298985.55
6	395797.16	3298984.92
7	395808.73	3298970.33
8	395811.04	3298968.12
1	395818.51	3298973.87

№ п/п	:ЗУ676	
	Площадь 1274 кв.м	
	Координаты	
	X	Y
1	395812.49	3299023.77
2	395793.22	3299048.74
3	395761.20	3299024.17
4	395780.44	3298999.18
1	395812.49	3299023.77

№ п/п	:ЗУ677	
	Площадь 1273 кв.м	
	Координаты	
	X	Y
1	395793.22	3299048.74
2	395774.02	3299073.75
3	395741.97	3299049.16
4	395761.20	3299024.17
1	395793.22	3299048.74

№ п/п	:ЗУ678	
	Площадь 1275 кв.м	
	Координаты	
	X	Y
1	395774.02	3299073.75
2	395754.77	3299098.76
3	395722.72	3299074.17
4	395733.32	3299060.40
5	395741.97	3299049.16
1	395774.02	3299073.75

№ п/п	:ЗУ679	
	Площадь 1276 кв.м	
	Координаты	
	X	Y
1	395754.77	3299098.76
2	395735.55	3299123.80
3	395703.47	3299099.18
4	395722.72	3299074.17
1	395754.77	3299098.76

№ п/п	:ЗУ680	
	Площадь 1399 кв.м	
	Координаты	
	X	Y
1	395714.05	3299151.82
2	395693.67	3299175.97
3	395660.89	3299159.57
4	395658.58	3299157.77
5	395681.93	3299127.17
1	395714.05	3299151.82

№ п/п	:ЗУ681	
	Площадь 2004 кв.м	
	Координаты	
	X	Y
1	395787.10	3298982.32
2	395788.16	3298984.35
3	395791.23	3298985.55
4	395780.44	3298999.18
5	395761.20	3299024.17
6	395728.57	3298999.13
7	395756.67	3298962.97
8	395763.75	3298968.30
9	395766.79	3298964.48
1	395787.10	3298982.32

№ п/п	:ЗУ682	
	Площадь 1884 кв.м	
	Координаты	
	X	Y
1	395761.20	3299024.17
2	395741.97	3299049.16

№ п/п	:ЗУ682	
	Площадь 1884 кв.м	
	Координаты	
	X	Y
3	395733.32	3299060.40
4	395700.56	3299035.18
5	395728.57	3298999.13
1	395761.20	3299024.17

№ п/п	:ЗУ683	
	Площадь 2026 кв.м	
	Координаты	
	X	Y
1	395733.32	3299060.40
2	395722.72	3299074.17
3	395703.47	3299099.18
4	395701.11	3299097.37
5	395670.63	3299073.69
6	395700.56	3299035.18
1	395733.32	3299060.40

№ п/п	:ЗУ684	
	Площадь 1367 кв.м	
	Координаты	
	X	Y
1	395701.11	3299097.37
2	395679.61	3299125.39
3	395648.96	3299101.57
4	395670.63	3299073.69
1	395701.11	3299097.37

№ п/п	:ЗУ685	
	Площадь 1613 кв.м	
	Координаты	
	X	Y
1	395679.61	3299125.39
2	395681.93	3299127.17
3	395658.58	3299157.77
4	395625.35	3299131.96
5	395648.96	3299101.57
1	395679.61	3299125.39

№ п/п	:ЗУ686	
	Площадь 1565 кв.м	
	Координаты	
	X	Y
1	395658.58	3299157.77
2	395660.89	3299159.57
3	395640.76	3299189.16
4	395609.73	3299162.05
5	395608.87	3299153.16
6	395625.35	3299131.96
1	395658.58	3299157.77

№ п/п	:ЗУ687	
	Площадь 1156 кв.м	
	Координаты	
	X	Y
1	395845.13	3299012.16
2	395857.28	3299055.14
3	395845.10	3299058.58
4	395814.54	3299034.83
5	395833.61	3299009.98
1	395845.13	3299012.16

№ п/п	:ЗУ688	
	Площадь 2400 кв.м	
	Координаты	
	X	Y
1	395857.28	3299055.14
2	395867.90	3299092.68
3	395837.77	3299131.28
4	395807.19	3299107.52
5	395845.14	3299058.53
1	395857.28	3299055.14

№ п/п	:ЗУ689	
	Площадь 1123 кв.м	
	Координаты	
	X	Y
1	395837.77	3299131.28
2	395819.89	3299154.18
3	395789.40	3299130.49
4	395807.19	3299107.52
1	395837.77	3299131.28

№ п/п	:ЗУ690	
	Площадь 1118 кв.м	
	Координаты	
	X	Y
1	395819.89	3299154.18
2	395801.92	3299177.01
3	395771.61	3299153.45
4	395789.40	3299130.49
1	395819.89	3299154.18

№ п/п	:ЗУ691	
	Площадь 1113 кв.м	
	Координаты	
	X	Y
1	395801.92	3299177.01
2	395784.02	3299199.90

ОФИЦИАЛЬНЫЕ НОВОСТИ АГО

№ п/п	:ЗУ691	
	Площадь 1113 кв.м	
	Координаты	
	X	Y
3	395753.82	3299176.42
4	395771.61	3299153.45
1	395801.92	3299177.01

№ п/п	:ЗУ692	
	Площадь 1255 кв.м	
	Координаты	
	X	Y
1	395784.02	3299199.90
2	395763.88	3299225.82
3	395733.72	3299202.37
4	395753.82	3299176.42
1	395784.02	3299199.90

№ п/п	:ЗУ693	
	Площадь 1253 кв.м	
	Координаты	
	X	Y
1	395763.88	3299225.82
2	395743.73	3299251.74
3	395713.61	3299228.33
4	395733.72	3299202.37
1	395763.88	3299225.82

№ п/п	:ЗУ694	
	Площадь 1231 кв.м	
	Координаты	
	X	Y
1	395743.73	3299251.74
2	395727.48	3299272.56
3	395718.36	3299273.68
4	395693.51	3299254.28
5	395713.61	3299228.33
1	395743.73	3299251.74

№ п/п	:ЗУ695	
	Площадь 2383 кв.м	
	Координаты	
	X	Y
1	395845.10	3299058.58
2	395807.19	3299107.52
3	395776.95	3299084.01
4	395814.54	3299034.83
1	395845.10	3299058.58

№ п/п	:ЗУ696	
	Площадь 1110 кв.м	
	Координаты	
	X	Y
1	395807.19	3299107.52
2	395789.40	3299130.49
3	395759.30	3299107.09
4	395776.95	3299084.01
1	395807.19	3299107.52

№ п/п	:ЗУ697	
	Площадь 1108 кв.м	
	Координаты	
	X	Y
1	395789.40	3299130.49
2	395771.61	3299153.45
3	395741.47	3299130.03
4	395759.30	3299107.09
1	395789.40	3299130.49

№ п/п	:ЗУ698	
	Площадь 1107 кв.м	
	Координаты	
	X	Y
1	395771.61	3299153.45
2	395753.82	3299176.42
3	395723.80	3299153.09
4	395741.47	3299130.03
1	395771.61	3299153.45

№ п/п	:ЗУ699	
	Площадь 1249 кв.м	
	Координаты	
	X	Y
1	395753.82	3299176.42
2	395733.72	3299202.37
3	395703.66	3299179.01
4	395723.80	3299153.09
1	395753.82	3299176.42

№ п/п	:ЗУ700	
	Площадь 1251 кв.м	
	Координаты	
	X	Y
1	395733.72	3299202.37
2	395713.61	3299228.33
3	395683.51	3299204.93
4	395703.66	3299179.01
1	395733.72	3299202.37

№ п/п	:ЗУ701	
	Площадь 1227 кв.м	
	Координаты	
	X	Y
1	395713.61	3299228.33

№ п/п	:ЗУ701	
	Площадь 1227 кв.м	
	Координаты	
	X	Y
2	395693.51	3299254.28
3	395668.74	3299234.95
4	395667.54	3299225.77
5	395673.85	3299217.42
6	395683.51	3299204.93
1	395713.61	3299228.33

№ п/п	:ЗУ702	
	Площадь 1815 кв.м	
	Координаты	
	X	Y
1	395713.13	3299280.38
2	395714.25	3299289.51
3	395688.47	3299322.53
4	395658.54	3299299.89
5	395688.38	3299261.06
1	395713.13	3299280.38

№ п/п	:ЗУ703	
	Площадь 1826 кв.м	
	Координаты	
	X	Y
1	395688.47	3299322.53
2	395658.37	3299361.08
3	395628.73	3299338.69
4	395658.54	3299299.89
1	395688.47	3299322.53

№ п/п	:ЗУ704	
	Площадь 1810кв.м	
	Координаты	
	X	Y
1	395658.37	3299361.08
2	395628.23	3299399.70
3	395598.89	3299377.52
4	395628.73	3299338.69
1	395658.37	3299361.08

№ п/п	:ЗУ705	
	Площадь 1794 кв.м	
	Координаты	
	X	Y
1	395628.23	3299399.70
2	395598.26	3299438.42
3	395569.15	3299416.41
4	395598.89	3299377.52
1	395628.23	3299399.70

№ п/п	:ЗУ706	
	Площадь 1757 кв.м	
	Координаты	
	X	Y
1	395598.26	3299438.42
2	395572.58	3299471.90
3	395563.41	3299473.19
4	395539.49	3299455.36
5	395569.15	3299416.41
1	395598.26	3299438.42

№ п/п	:ЗУ707	
	Площадь 1837 кв.м	
	Координаты	
	X	Y
1	395688.38	3299261.06
2	395658.54	3299299.89
3	395628.62	3299277.25
4	395654.57	3299242.92
5	395663.62	3299241.73
1	395688.38	3299261.06

№ п/п	:ЗУ708	
	Площадь 1827 кв.м	
	Координаты	
	X	Y
1	395658.54	3299299.89
2	395628.73	3299338.69
3	395599.09	3299316.30
4	395628.62	3299277.25
1	395658.54	3299299.89

№ п/п	:ЗУ709	
	Площадь 1809 кв.м	
	Координаты	
	X	Y
1	395628.73	3299338.69
2	395598.89	3299377.52
3	395569.57	3299355.35
4	395599.09	3299316.30
1	395628.73	3299338.69

№ п/п	:ЗУ710	
	Площадь 1793 кв.м	
	Координаты	
	X	Y
1	395598.89	3299377.52
2	395569.15	3299416.41
3	395540.04	3299394.40
4	395569.57	3299355.35
1	395598.89	3299377.52

№ п/п	:ЗУ711	
	Площадь 1766 кв.м	
	Координаты	
	X	Y
1	395569.15	3299416.41
2	395539.49	3299455.36
3	395515.57	3299437.53
4	395514.28	3299428.46
5	395540.04	3299394.40
1	395569.15	3299416.41

№ п/п	:ЗУ712	
	Площадь 1618 кв.м	
	Координаты	
	X	Y
1	395650.63	3299209.05
2	395653.15	3299230.71
3	395637.06	3299252.00
4	395604.68	3299227.53
5	395631.66	3299192.48
1	395650.63	3299209.05

№ п/п	:ЗУ713	
	Площадь 1806 кв.м	
	Координаты	
	X	Y
1	395637.06	3299252.00
2	395610.36	3299287.33
3	395577.67	3299262.62
4	395604.68	3299227.53
1	395637.06	3299252.00

№ п/п	:ЗУ714	
	Площадь 1823 кв.м	
	Координаты	
	X	Y
1	395610.36	3299287.33
2	395583.66	3299322.66
3	395550.66	3299297.72
4	395577.67	3299262.62
1	395610.36	3299287.33

№ п/п	:ЗУ715	
	Площадь 1841 кв.м	
	Координаты	
	X	Y
1	395583.66	3299322.66
2	395556.96	3299357.99
3	395523.64	3299332.81
4	395550.66	3299297.72
1	395583.66	3299322.66

№ п/п	:ЗУ716	
	Площадь 1858 кв.м	
	Координаты	
	X	Y
1	395556.96	3299357.99
2	395530.26	3299393.32
3	395496.63	3299367.91
4	395523.64	3299332.81
1	395556.96	3299357.99

№ п/п	:ЗУ717	
	Площадь 1850 кв.м	
	Координаты	
	X	Y
1	395530.26	3299393.32
2	395507.59	3299423.31
3	395498.47	3299424.60
4	395469.62	3299403.00
5	395496.63	3299367.91
1	395530.26	3299393.32

№ п/п	:ЗУ718	
	Площадь 1906 кв.м	
	Координаты	
	X	Y
1	395631.66	3299192.48
2	395604.68	3299227.53
3	395570.92	3299202.01
4	395595.66	3299170.17
5	395605.07	3299169.26
1	395631.66	3299192.48

№ п/п	:ЗУ719	
	Площадь 1879 кв.м	
	Координаты	
	X	Y
1	395604.68	3299227.53
2	395577.67	3299262.62
3	395543.74	3299236.98
4	395570.92	3299202.01
1	395604.68	3299227.53

№ п/п	:ЗУ720	
	Площадь 1888 кв.м	
	Координаты	
	X	Y
1	395577.67	3299262.62
2	395550.66	3299297.72
3	395516.55	3299271.93
4	395543.74	3299236.98

№ п/п	:ЗУ720	
	Площадь 1888 кв.м	
	Координаты	
	X	Y
1	395577.67	3299262.62

№ п/п	:ЗУ721	
	Площадь 1898 кв.м	
	Координаты	
	X	Y
1	395550.66	3299297.72
2	395523.64	3299332.81
3	395489.38	3299306.93
4	395516.55	3299271.93
1	395550.66	3299297.72

№ п/п	:ЗУ722	
	Площадь 1906 кв.м	
	Координаты	
	X	Y
1	395523.64	3299332.81
2	395496.63	3299367.91
3	395462.21	3299341.89
4	395489.38	3299306.93
1	395523.64	3299332.81

№ п/п	:ЗУ723	
	Площадь 1898 кв.м	
	Координаты	
	X	Y
1	395496.63	3299367.91
2	395469.62	3299403.00
3	395440.12	3299380.91
4	395438.91	3299371.88
1	395462.21	3299341.89
	395496.63	3299367.91

№ п/п	:ЗУ724	
	Площадь 2098 кв.м	
	Координаты	
	X	Y
1	395602.62	3298806.89
2	395615.35	3298853.64
3	395590.70	3298885.22
4	395560.44	3298862.04
5	395582.23	3298833.67
1	395602.62	3298806.89

№ п/п	:ЗУ725	
	Площадь 2051 кв.м	
	Координаты	
	X	Y
1	395548.50	3298939.27
2	395536.20	3298894.13
3	395560.44	3298862.04
4	395590.70	3298885.22
1	395548.50	3298939.27

№ п/п	:ЗУ726	
	Площадь 1789 кв.м	
	Координаты	
	X	Y
1	395593.37	3298772.93
2	395602.62	3298806.89
3	395582.23	3298833.67
4	395551.70	3298810.43
5	395581.92	3298770.63
1	395593.37	3298772.93

№ п/п	:ЗУ727	
	Площадь 2500 кв.м	
	Координаты	
	X	Y
1	395582.23	3298833.67
2	395560.44	3298862.04
3	395536.20	3298894.13
4	395530.65	3298873.73
5	395518.70	3298864.65
6	395517.45	3298855.55
7	395551.70	3298810.43
1	395582.23	3298833.67

№ п/п	:ЗУ728	
	Площадь 2079 кв.м	
	Координаты	
	X	Y
1	395523.28	3298879.04
2	395529.72	3298902.65
3	395503.21	3298937.47
4	395472.83	3298914.40
5	395504.49	3298872.62
6	395513.45	3298871.37
1	395523.28	3298879.04

№ п/п	:ЗУ729	
	Площадь 1962 кв.м	
	Координаты	
	X	Y
1	395529.72	3298902.65
2	395541.97	3298947.64
3	395518.09	3298978.69
4	395489.07	3298956.04

№ п/п	:ЗУ729	
	Площадь 1962 кв.м	
	Координаты	
	X	Y
5	395503.21	3298937.47
1	395529.72	3298902.65

№ п/п	:ЗУ730	
	Площадь 2069 кв.м	
	Координаты	
	X	Y
1	395518.09	3298978.69
2	395483.07	3299023.25
3	395454.48	3299001.48
4	395468.62	3298982.91
5	395489.07	3298956.04
1	395518.09	3298978.69

№ п/п	:ЗУ731	
	Площадь 2060 кв.м	
	Координаты	
	X	Y
1	395483.07	3299023.25
2	395447.53	3299068.89
3	395419.44	3299047.50
4	395433.58	3299028.93
5	395454.48	3299001.48
1	395483.07	3299023.25

№ п/п	:ЗУ732	
	Площадь 1998 кв.м	
	Координаты	
	X	Y
1	395447.53	3299068.89
2	395412.44	3299113.93
3	395384.85	3299092.94
4	395398.99	3299074.36
5	395419.44	3299047.50
1	395447.53	3299068.89

№ п/п	:ЗУ733	
	Площадь 1902 кв.м	
	Координаты	
	X	Y
1	395412.44	3299113.93
2	395376.85	3299159.62
3	395361.38	3299147.39
4	395356.64	3299130.00
5	395384.85	3299092.94
1	395412.44	3299113.93

№ п/п	:ЗУ734	
	Площадь 2177 кв.м	
	Координаты	
	X	Y
1	395503.21	3298937.47
2	395489.07	3298956.04
3	395468.62	3298982.91
4	395438.26	3298959.93
5	395472.83	3298914.40
1	395503.21	3298937.47

№ п/п	:ЗУ735	
	Площадь 2201 кв.м	
	Координаты	
	X	Y
1	395468.62	3298982.91
2	395454.48	3299001.48
3	395433.58	3299028.93
4	395403.25	3299005.97
5	395438.26	3298959.93
1	395468.62	3298982.91

№ п/п	:ЗУ736	
	Площадь 2168 кв.м	
	Координаты	
	X	Y
1	395433.58	3299028.93
2	395419.44	3299047.50
3	395398.99	3299074.36
4	395368.79	3299051.43
5	395403.25	3299005.97
1	395433.58	3299028.93

№ п/п	:ЗУ737	
	Площадь 2254 кв.м	
	Координаты	
	X	Y
1	395398.99	3299074.36
2	395384.85	3299092.94
3	395356.64	3299130.00
4	395351.18	3299109.97
5	395339.39	3299101.02
6	395338.05	3299091.84
7	395368.79	3299051.43
1	395398.99	3299074.36

№ п/п	:ЗУ738	
	Площадь 1184 кв.м	
	Координаты	
	X	Y
1	395523.94	3298831.01

№ п/п	:ЗУ738	
	Площадь 1184 кв.м	
	Координаты	
	X	Y
2	395510.68	3298850.41
3	395501.60	3298851.76
4	395474.97	3298831.94
5	395494.09	3298806.76
1	395523.94	3298831.01

№ п/п	:ЗУ739	
	Площадь 1271 кв.м	
	Координаты	
	X	Y
1	395494.09	3298806.76
2	395474.97	3298831.94
3	395447.70	3298811.64
4	395446.49	3298802.64
5	395462.51	3298782.11
1	395494.09	3298806.76

№ п/п	:ЗУ740	
	Площадь 2397 кв.м	
	Координаты	
	X	Y
1	395530.49	3298758.02
2	395494.09	3298806.76
3	395462.51	3298782.11
4	395499.94	3298734.17
1	395530.49	3298758.02

№ п/п	:ЗУ741	
	Площадь 2063 кв.м	
	Координаты	
	X	Y
1	395577.96	3298716.38
2	395587.07	3298749.80
3	395562.78	3298782.07
4	395530.49	3298758.02
5	395559.37	3298721.44
1	395577.96	3298716.38

№ п/п	:ЗУ742	
	Площадь 1579 кв.м	
	Координаты	
	X	Y
1	395564.78	3298667.99
2	395577.96	3298716.38
3	395559.37	3298721.44
4	395528.62	3298697.43
5	395553.39	3298665.70
1	395564.78	3298667.99

№ п/п	:ЗУ743	
	Площадь 1812 кв.м	
	Координаты	
	X	Y
1	395559.37	3298721.44
2	395530.49	3298758.02
3	395499.94	3298734.17
4	395528.62	3298697.43
1	395559.37	3298721.44

№ п/п	:ЗУ744	
	Площадь 2297 кв.м	
	Координаты	
	X	Y
1	395496.40	3298858.48
2	395497.68	3298867.53
3	395466.23	3298909.04
4	395434.51	3298885.19
5	395469.83	3298838.70
1	395496.40	3298858.48

№ п/п	:ЗУ745	
	Площадь 2367 кв.м	
	Координаты	
	X	Y
1	395469.83	3298838.70
2	395434.51	3298885.19
3	395401.45	3298860.33
4	395433.26	3298819.58
5	395442.47	3298818.34
1	395469.83	3298838.70

№ п/п	:ЗУ746	
	Площадь 2280 кв.м	
	Координаты	
	X	Y
1	395466.23	3298909.04
2	395431.48	3298954.78
3	395399.76	3298930.93
4	395434.51	3298885.19
1	395466.23	3298909.04

№ п/п	:ЗУ747	
	Площадь 2398 кв.м	
	Координаты	
	X	Y
1	395434.51	3298885.19
2	395399.76	3298930.93
3	395366.09	3298905.62

№ п/п	:ЗУ747	
	Площадь 2398 кв.м	
	Координаты	
	X	Y
4	395401.45	3298860.33
1	395434.51	3298885.19

№ п/п	:ЗУ748	
	Площадь 2271 кв.м	
	Координаты	
	X	Y
1	395431.48	3298954.78
2	395396.51	3299000.35
3	395365.02	3298976.68
4	395399.76	3298930.93
1	395431.48	3298954.78

№ п/п	:ЗУ749	
	Площадь 2442 кв.м	
	Координаты	
	X	Y
1	395399.76	3298930.93
2	395365.02	3298976.68
3	395330.74	3298950.91
4	395366.09	3298905.62
1	395399.76	3298930.93

№ п/п	:ЗУ750	
	Площадь 2465кв.м	
	Координаты	
	X	Y
1	395365.02	3298976.68
2	395330.27	3299022.42
3	395295.94	3298996.61
4	395330.74	3298950.91
1	395365.02	3298976.68

№ п/п	:ЗУ751	
	Площадь 2271 кв.м	
	Координаты	
	X	Y
1	395396.51	3299000.35
2	395361.99	3299046.27
3	395330.27	3299022.42
4	395365.02	3298976.68
1	395396.51	3299000.35

№ п/п	:ЗУ752	
	Площадь 1649кв.м	
	Координаты	
	X	Y
1	395317.00	3299094.77
2	395318.29	3299103.83
3	395296.72	3299132.23
4	395264.98	3299108.36
5	395290.38	3299074.93
1	395317.00	3299094.77

№ п/п	:ЗУ753	
	Площадь 1629 кв.м	
	Координаты	
	X	Y
1	395296.72	3299132.23
2	395275.56	3299160.10
3	395266.42	3299161.39
4	395239.81	3299141.50
5	395264.98	3299108.36
1	395296.72	3299132.23

№ п/п	:ЗУ754	
	Площадь 1744кв.м	
	Координаты	
	X	Y
1	395290.38	3299074.93
2	395264.98	3299108.36
3	395231.46	3299083.16
4	395252.55	3299054.85
5	395261.64	3299053.52
1	395290.38	3299074.93

№ п/п	:ЗУ755	
	Площадь 1713кв.м	
	Координаты	
	X	Y
1	395264.98	3299108.36
2	395239.81	3299141.50
3	395212.41	3299121.02
4	395210.91	3299110.74
5	395231.46	3299083.16
1	395264.98	3299108.36

№ п/п	:ЗУ756	
	Площадь 2256кв.м	
	Координаты	
	X	Y
1	395361.99	3299046.27
2	395331.29	3299086.70
3	395322.14	3299088.00
4	395295.52	3299068.16
5	395330.27	3299022.42
1	395361.99	3299046.27

№ п/п	:ЗУ757	
	Площадь 2435 кв.м	
	Координаты	
	X	Y
1	395330.27	3299022.42
2	395295.52	3299068.16
3	395266.72	3299046.71
4	395265.39	3299037.61
5	395295.94	3298996.61
1	395330.27	3299022.42

№ п/п	:ЗУ758	
	Площадь 1593 кв.м	
	Координаты	
	X	Y
1	395347.23	3298775.58
2	395348.15	3298783.99
3	395327.57	3298814.14
4	395298.15	3298788.27
5	395324.36	3298754.14
1	395347.23	3298775.58

№ п/п	:ЗУ759	
	Площадь 1843 кв.м	
	Координаты	
	X	Y
1	395327.57	3298814.14
2	395306.26	3298846.73
3	395296.31	3298848.05
4	395270.55	3298824.22
5	395298.15	3298788.27
1	395327.57	3298814.14

№ п/п	:ЗУ760	
	Площадь 1645 кв.м	
	Координаты	
	X	Y
1	395324.36	3298754.14
2	395298.15	3298788.27
3	395268.29	3298762.01
4	395293.01	3298733.92
5	395302.34	3298733.47
1	395324.36	3298754.14

№ п/п	:ЗУ761	
	Площадь 1823 кв.м	
	Координаты	
	X	Y
1	395298.15	3298788.27
2	395270.55	3298824.22
3	395243.78	3298799.45
4	395243.32	3298790.39
5	395268.29	3298762.01
1	395298.15	3298788.27

№ п/п	:ЗУ762	
	Площадь 997 кв.м	
	Координаты	
	X	Y
1	395537.15	3298566.51
2	395548.18	3298607.01
3	395538.68	3298609.59
4	395508.12	3298586.91
5	395525.78	3298564.22
1	395537.15	3298566.51

№ п/п	:ЗУ763	
	Площадь 1282 кв.м	
	Координаты	
	X	Y
1	395548.18	3298607.01
2	395558.58	3298645.23
3	395545.68	3298661.77
4	395516.19	3298639.89
5	395538.68	3298609.59
1	395548.18	3298607.01

№ п/п	:ЗУ764	
	Площадь 1452 кв.м	
	Координаты	
	X	Y
1	395538.68	3298609.59
2	395516.19	3298639.89
3	395484.94	3298616.69
4	395508.12	3298586.91
1	395538.68	3298609.59

№ п/п	:ЗУ765	
	Площадь 1383 кв.м	
	Координаты	
	X	Y
1	395545.68	3298661.77
2	395521.92	3298692.20
3	395493.71	3298670.19
4	395516.19	3298639.89
1	395545.68	3298661.77

№ п/п	:ЗУ766	
	Площадь 1484 кв.м	
	Координаты	
	X	Y
1	395516.19	3298639.89

ОФИЦИАЛЬНЫЕ НОВОСТИ АГО

№ п/п	:ЗУ766	
	Площадь 1484 кв.м	
	Координаты	
	X	Y
2	395493.71	3298670.19
3	395461.81	3298646.49
4	395484.94	3298616.69
1	395516.19	3298639.89

№ п/п	:ЗУ767	
	Площадь 1363 кв.м	
	Координаты	
	X	Y
1	395521.92	3298692.20
2	395498.16	3298722.63
3	395470.70	3298701.19
4	395493.71	3298670.19
1	395521.92	3298692.20

№ п/п	:ЗУ768	
	Площадь 1501 кв.м	
	Координаты	
	X	Y
1	395493.71	3298670.19
2	395470.70	3298701.19
3	395437.98	3298671.52
4	395451.12	3298660.13
5	395461.81	3298646.49
1	395493.71	3298670.19

№ п/п	:ЗУ769	
	Площадь 1134 кв.м	
	Координаты	
	X	Y
1	395498.16	3298722.63
2	395479.49	3298746.55
3	395451.17	3298724.45
4	395448.06	3298722.02
5	395470.70	3298701.19
1	395498.16	3298722.63

№ п/п	:ЗУ770	
	Площадь 1726 кв.м	
	Координаты	
	X	Y
1	395479.49	3298746.55
2	395449.86	3298784.51
3	395421.66	3298762.26
4	395451.17	3298724.45
1	395479.49	3298746.55

№ п/п	:ЗУ771	
	Площадь 2038 кв.м	
	Координаты	
	X	Y
1	395448.06	3298722.02
2	395451.17	3298724.45
3	395421.66	3298762.26
4	395390.20	3298737.44
5	395418.52	3298695.94
1	395448.06	3298722.02

№ п/п	:ЗУ772	
	Площадь 1738 кв.м	
	Координаты	
	X	Y
1	395449.86	3298784.51
2	395420.37	3298822.28
3	395391.58	3298800.79
4	395421.66	3298762.26
1	395449.86	3298784.51

№ п/п	:ЗУ773	
	Площадь 1900 кв.м	
	Координаты	
	X	Y
1	395421.66	3298762.26
2	395391.58	3298800.79
3	395362.02	3298778.73
4	395390.20	3298737.44
1	395421.66	3298762.26

№ п/п	:ЗУ774	
	Площадь 2134 кв.м	
	Координаты	
	X	Y
1	395420.37	3298822.28
2	395387.45	3298864.45
3	395378.24	3298865.69
4	395354.66	3298848.08
5	395391.58	3298800.79
1	395420.37	3298822.28

№ п/п	:ЗУ775	
	Площадь 2076 кв.м	
	Координаты	
	X	Y
1	395391.58	3298800.79
2	395354.66	3298848.08
3	395333.40	3298832.21
4	395331.85	3298822.95
5	395362.02	3298778.73

№ п/п	:ЗУ775	
	Площадь 2076 кв.м	
	Координаты	
	X	Y
1	395391.58	3298800.79

№ п/п	:ЗУ776	
	Площадь 2086 кв.м	
	Координаты	
	X	Y
1	395373.01	3298872.39
2	395374.22	3298881.40
3	395341.87	3298922.84
4	395313.47	3298901.67
5	395349.43	3298854.78
1	395373.01	3298872.39

№ п/п	:ЗУ777	
	Площадь 1827 кв.м	
	Координаты	
	X	Y
1	395349.43	3298854.78
2	395313.47	3298901.67
3	395288.40	3298882.97
4	395303.49	3298864.51
5	395319.73	3298840.71
6	395328.60	3298839.23
1	395349.43	3298854.78

№ п/п	:ЗУ778	
	Площадь 2055 кв.м	
	Координаты	
	X	Y
1	395341.87	3298922.84
2	395305.59	3298969.45
3	395278.18	3298949.02
4	395313.47	3298901.67
1	395341.87	3298922.84

№ п/п	:ЗУ779	
	Площадь 1928 кв.м	
	Координаты	
	X	Y
1	395313.47	3298901.67
2	395278.18	3298949.02
3	395250.92	3298928.71
4	395288.40	3298882.97
1	395313.47	3298901.67

№ п/п	:ЗУ780	
	Площадь 2024 кв.м	
	Координаты	
	X	Y
1	395305.59	3298969.45
2	395270.42	3299016.91
3	395242.88	3298996.39
4	395278.18	3298949.02
1	395305.59	3298969.45

№ п/п	:ЗУ781	
	Площадь 2009 кв.м	
	Координаты	
	X	Y
1	395278.18	3298949.02
2	395242.88	3298996.39
3	395215.61	3298976.06
4	395250.92	3298928.71
1	395278.18	3298949.02

№ п/п	:ЗУ782	
	Площадь 2023 кв.м	
	Координаты	
	X	Y
1	395270.42	3299016.91
2	395234.99	3299064.17
3	395207.59	3299043.75
4	395242.88	3298996.39
1	395270.42	3299016.91

№ п/п	:ЗУ783	
	Площадь 2014 кв.м	
	Координаты	
	X	Y
1	395242.88	3298996.39
2	395207.59	3299043.75
3	395180.18	3299023.33
4	395215.61	3298976.06
1	395242.88	3298996.39

№ п/п	:ЗУ784	
	Площадь 1998 кв.м	
	Координаты	
	X	Y
1	395234.99	3299064.17
2	395203.58	3299106.33
3	395194.48	3299107.65
4	395172.29	3299091.11
5	395207.59	3299043.75
1	395234.99	3299064.17

№ п/п	:ЗУ785	
	Площадь 2019 кв.м	
	Координаты	
	X	Y
1	395207.59	3299043.75

№ п/п	:ЗУ785	
	Площадь 2019 кв.м	
	Координаты	
	X	Y
2	395172.29	3299091.11
3	395144.88	3299070.69
4	395180.18	3299023.33
1	395207.59	3299043.75

№ п/п	:ЗУ786	
	Площадь 1419 кв.м	
	Координаты	
	X	Y
1	396047.43	3299727.57
2	396060.57	3299774.05
3	396018.05	3299786.07
4	396013.72	3299770.75
1	396047.43	3299727.57

№ п/п	:ЗУ787	
	Площадь 1551 кв.м	
	Координаты	
	X	Y
1	396060.57	3299774.05
2	396070.13	3299807.83
3	396027.61	3299819.85
4	396018.05	3299786.07
1	396060.57	3299774.05

№ п/п	:ЗУ788	
	Площадь 1691 кв.м	
	Координаты	
	X	Y
1	396070.13	3299807.83
2	396080.54	3299844.66
3	396038.02	3299856.69
4	396027.61	3299819.85
1	396070.13	3299807.83

№ п/п	:ЗУ789	
	Площадь 1528 кв.м	
	Координаты	
	X	Y
1	396080.54	3299844.66
2	396089.95	3299877.95
3	396047.43	3299889.97
4	396038.02	3299856.69
1	396080.54	3299844.66

№ п/п	:ЗУ790	
	Площадь 1613 кв.м	
	Координаты	
	X	Y
1	396089.95	3299877.95
2	396101.94	3299920.34
3	396092.36	3299932.62
4	396063.05	3299909.74
5	396050.18	3299899.70
6	396047.43	3299889.97
1	396089.95	3299877.95

№ п/п	:ЗУ791	
	Площадь 1583 кв.м	
	Координаты	
	X	Y
1	396092.36	3299932.62
2	396066.17	3299966.17
3	396036.86	3299943.29
4	396063.05	3299909.74
1	396092.36	3299932.62

№ п/п	:ЗУ792	
	Площадь 1285 кв.м	
	Координаты	
	X	Y
1	396063.05	3299909.74
2	396036.86	3299943.29
3	396007.56	3299920.42
4	396016.24	3299909.30
5	396050.18	3299899.70
1	396063.05	3299909.74

№ п/п	:ЗУ793	
	Площадь 1582 кв.м	
	Координаты	
	X	Y
1	396066.17	3299966.17
2	396039.98	3299999.71
3	396010.68	3299976.84
4	396036.86	3299943.29
1	396066.17	3299966.17

№ п/п	:ЗУ794	
	Площадь 1559 кв.м	
	Координаты	
	X	Y
1	396039.98	3299999.71
2	396018.02	3300027.84
3	396008.83	3300029.06
4	395984.33	3300010.59
5	396010.68	3299976.84
1	396039.98	3299999.71

№ п/п	:ЗУ795	
	Площадь 1582 кв.м	
	Координаты	
	X	Y
1	396036.86	3299943.29
2	396010.68	3299976.84
3	395981.37	3299953.96
4	396007.56	3299920.42
1	396036.86	3299943.29

№ п/п	:ЗУ796	
	Площадь 1582 кв.м	
	Координаты	
	X	Y
1	396010.68	3299976.84
2	395984.33	3300010.59
3	395959.83	3299992.12
4	395958.64	3299983.09
5	395981.37	3299953.96
1	396010.68	3299976.84

№ п/п	:ЗУ797	
	Площадь 1048 кв.м	
	Координаты	
	X	Y
1	396020.06	3299826.26
2	396033.42	3299873.48
3	396026.02	3299882.96
4	395994.91	3299858.67
1	396020.06	3299826.26

№ п/п	:ЗУ798	
	Площадь 1644 кв.м	
	Координаты	
	X	Y
1	396026.02	3299882.96
2	396000.35	3299915.84
3	395969.34	3299891.63
4	395994.91	3299858.67
1	396026.02	3299882.96

№ п/п	:ЗУ799	
	Площадь 1639 кв.м	
	Координаты	
	X	Y
1	396000.35	3299915.84
2	395974.67	3299948.73
3	395943.76	3299924.60
4	395969.34	3299891.63
1	396000.35	3299915.84

№ п/п	:ЗУ800	
	Площадь 1632 кв.м	
	Координаты	
	X	Y
1	395974.67	3299948.73
2	395952.25	3299977.45
3	395942.97	3299978.68
4	395918.61	3299957.02
5	395943.76	3299924.60
1	395974.67	3299948.73

№ п/п	:ЗУ801	
	Площадь 2066 кв.м	
	Координаты	
	X	Y
1	396011.24	3299795.05
2	396020.06	3299826.26
3	395994.91	3299858.67
4	395963.95	3299834.50
5	395996.94	3299792.25
1	396011.24	3299795.05

№ п/п	:ЗУ802	
	Площадь 1641 кв.м	
	Координаты	
	X	Y
1	395994.91	3299858.67
2	395969.34	3299891.63
3	395938.28	3299867.39
4	395963.95	3299834.50
1	395994.91	3299858.67

№ п/п	:ЗУ803	
	Площадь 1647 кв.м	
	Координаты	
	X	Y
1	395969.34	3299891.63
2	395943.76	3299924.60
3	395912.60	3299900.28
4	395938.28	3299867.39
1	395969.34	3299891.63

№ п/п	:ЗУ804	
	Площадь 1555 кв.м	
	Координаты	
	X	Y
1	395943.76	3299924.60
2	395918.61	3299957.02
3	395893.45	3299934.64
4	395892.67	3299925.81
5	395912.60	3299900.28

№ п/п	:ЗУ804	
	Площадь 1555 кв.м	
	Координаты	
	X	Y
1	395943.76	3299924.60

№ п/п	:ЗУ805	
	Площадь 1588 кв.м	
	Координаты	
	X	Y
1	395685.10	3298446.37
2	395696.74	3298485.38
3	395659.00	3298496.64
4	395656.07	3298487.65
5	395648.57	3298457.27
1	395685.10	3298446.37

№ п/п	:ЗУ806	
	Площадь 1553 кв.м	
	Координаты	
	X	Y
1	395663.61	3298518.06
2	395666.68	3298525.64
3	395674.43	3298555.29
4	395672.75	3298555.81
5	395636.92	3298565.99
6	395625.92	3298527.28
1	395663.61	3298518.06

№ п/п	:ЗУ807	
	Площадь 1055 кв.м	
	Координаты	
	X	Y
1	395672.75	3298555.81
2	395680.17	3298583.64
3	395644.62	3298593.12
4	395636.92	3298565.99
1	395672.75	3298555.81

№ п/п	:ЗУ808	
	Площадь 1203 кв.м	
	Координаты	
	X	Y
1	395683.31	3298583.16
2	395690.79	3298611.94
3	395653.02	3298622.67
4	395644.62	3298593.12
5	395680.17	3298583.64
1	395683.31	3298583.16

№ п/п	:ЗУ809	
	Площадь 2294 кв.м	
	Координаты	
	X	Y
1	395728.17	3298601.73
2	395728.34	3298602.37
3	395677.21	3298669.71
4	395665.76	3298667.54
5	395653.02	3298622.67
6	395690.79	3298611.94
1	395728.17	3298601.73

№ п/п	:ЗУ810	
	Площадь 1756 кв.м	
	Координаты	
	X	Y
1	395735.45	3298624.28
2	395748.54	3298670.57
3	395710.63	3298681.29
4	395702.07	3298651.02
5	395724.01	3298622.12
1	395735.45	3298624.28

№ п/п	:ЗУ811	
	Площадь 1416 кв.м	
	Координаты	
	X	Y
1	395748.54	3298670.57
2	395758.38	3298705.31
3	395720.81	3298715.93
4	395710.63	3298681.29
1	395748.54	3298670.57

№ п/п	:ЗУ812	
	Площадь 1522 кв.м	
	Координаты	
	X	Y
1	395758.38	3298705.31
2	395769.00	3298742.93
3	395731.65	3298753.49
4	395720.81	3298715.93
1	395758.38	3298705.31

№ п/п	:ЗУ813	
	Площадь 1180 кв.м	
	Координаты	
	X	Y
1	395769.00	3298742.93
2	395777.18	3298771.87
3	395739.02	3298782.66
4	395731.65	3298753.49
1	395769.00	3298742.93

№ п/п	:ЗУ814	
	Площадь 1429 кв.м	
	Координаты	
	X	Y
1	395777.18	3298771.87
2	395787.03	3298806.61
3	395749.04	3298817.35
4	395739.02	3298782.66
1	395777.18	3298771.87

№ п/п	:ЗУ815	
	Площадь 1422 кв.м	
	Координаты	
	X	Y
1	395787.03	3298806.61
2	395796.85	3298841.36
3	395759.05	3298852.05
4	395749.04	3298817.35
1	395787.03	3298806.61

№ п/п	:ЗУ816	
	Площадь 1412 кв.м	
	Координаты	
	X	Y
1	395796.85	3298841.36
2	395806.52	3298876.15
3	395769.07	3298886.74
4	395759.05	3298852.05
1	395796.85	3298841.36

№ п/п	:ЗУ817	
	Площадь 1931кв.м	
	Координаты	
	X	Y
1	395769.07	3298886.74
2	395779.14	3298921.63
3	395756.82	3298949.26
4	395745.12	3298947.05
5	395730.83	3298897.55
1	395769.07	3298886.74

№ п/п	:ЗУ818	
	Площадь 1431 кв.м	
	Координаты	
	X	Y
1	395759.05	3298852.05
2	395769.07	3298886.74
3	395730.83	3298897.55
4	395721.03	3298862.80
1	395759.05	3298852.05

№ п/п	:ЗУ819	
	Площадь 1424 кв.м	
	Координаты	
	X	Y
1	395749.04	3298817.35
2	395759.05	3298852.05
3	395721.03	3298862.80
4	395711.20	3298828.05
1	395749.04	3298817.35

№ п/п	:ЗУ820	
	Площадь 1500 кв.м	
	Координаты	
	X	Y
1	395739.02	3298782.66
2	395749.04	3298817.35
3	395711.20	3298828.05
4	395699.76	3298789.92
1	395739.02	3298782.66

№ п/п	:ЗУ821	
	Площадь 1256 кв.м	
	Координаты	
	X	Y
1	395603.94	3298480.69
2	395613.51	3298514.61
3	395575.43	3298525.21
4	395570.36	3298506.97
5	395592.56	3298478.46
1	395603.94	3298480.69

№ п/п	:ЗУ822	
	Площадь 1148 кв.м	
	Координаты	
	X	Y
1	395613.51	3298514.61
2	395621.40	3298542.47
3	395583.22	3298553.20
4	395575.43	3298525.21
1	395613.51	3298514.61

№ п/п	:ЗУ823	
	Площадь 1155 кв.м	
	Координаты	
	X	Y
1	395621.40	3298542.47
2	395629.34	3298570.42
3	395591.00	3298581.20
4	395583.22	3298553.20
1	395621.40	3298542.47

№ п/п	:ЗУ824	
	Площадь 1159 кв.м	
	Координаты	
	X	Y
1	395629.34	3298570.42
2	395637.28	3298598.37
3	395598.79	3298609.19
4	395591.00	3298581.20
1	395629.34	3298570.42

№ п/п	:ЗУ825	
	Площадь 1158 кв.м	
	Координаты	
	X	Y
1	395637.28	3298598.37
2	395645.16	3298626.12
3	395606.55	3298637.08
4	395598.79	3298609.19
1	395637.28	3298598.37

№ п/п	:ЗУ826	
	Площадь 1175 кв.м	
	Координаты	
	X	Y
1	395645.16	3298626.12
2	395653.16	3298654.27
3	395614.36	3298665.18
4	395606.55	3298637.08
1	395645.16	3298626.12

№ п/п	:ЗУ827	
	Площадь 1173 кв.м	
	Координаты	
	X	Y
1	395653.16	3298654.27
2	395661.09	3298682.22
3	395622.14	3298693.17
4	395614.36	3298665.18
1	395653.16	3298654.27

№ п/п	:ЗУ828	
	Площадь 872 кв.м	
	Координаты	
	X	Y
1	395661.09	3298682.22
2	395662.90	3298688.57
3	395635.16	3298725.11
4	395629.93	3298721.16
5	395622.14	3298693.17
1	395661.09	3298682.22

№ п/п	:ЗУ829	
	Площадь 903 кв.м	
	Координаты	
	X	Y
1	395635.16	3298725.11
2	395609.22	3298759.27
3	395597.88	3298757.12
4	395591.05	3298732.09
5	395629.93	3298721.16
1	395635.16	3298725.11

№ п/п	:ЗУ830	
	Площадь 1317 кв.м	
	Координаты	
	X	Y
1	395570.36	3298506.97
2	395575.43	3298525.21
3	395583.22	3298553.20
4	395545.34	3298563.85
5	395540.26	3298545.61
1	395570.36	3298506.97

№ п/п	:ЗУ831	
	Площадь 1147 кв.м	
	Координаты	
	X	Y
1	395583.22	3298553.20
2	395591.00	3298581.20
3	395552.87	3298591.92
4	395545.34	3298563.85
1	395583.22	3298553.20

№ п/п	:ЗУ832	
	Площадь 1153 кв.м	
	Координаты	
	X	Y
1	395591.00	3298581.20
2	395598.79	3298609.19
3	395560.51	3298619.95
4	395552.87	3298591.92
1	395591.00	3298581.20

№ п/п	:ЗУ833	
	Площадь 1156 кв.м	
	Координаты	
	X	Y
1	395598.79	3298609.19
2	395606.55	3298637.08
3	395568.14	3298647.99
4	395560.51	3298619.95
1	395598.79	3298609.19

№ п/п	:ЗУ834	
	Площадь 1164 кв.м	
	Координаты	
	X	Y
1	395606.55	3298637.08
2	395614.36	3298665.18
3	395575.78	3298676.02
4	395568.14	3298647.99
5	395606.55	3298637.08

№ п/п	:ЗУ835	
	Площадь 1166 кв.м	
	Координаты	
	X	Y
1	395614.36	3298665.18
2	395622.14	3298693.17
3	395583.42	3298704.05
4	395575.78	3298676.02
1	395614.36	3298665.18

№ п/п	:ЗУ836	
	Площадь 1171 кв.м	
	Координаты	
	X	Y
1	395622.14	3298693.17
2	395629.93	3298721.16
3	395591.05	3298732.09
4	395583.42	3298704.05
1	395622.14	3298693.17

№ п/п	:ЗУ837	
	Площадь 998 кв.м	
	Координаты	
	X	Y
1	395669.37	3298711.34
2	395676.97	3298738.12
3	395637.74	3298749.15
4	395631.02	3298744.61
5	395657.92	3298709.18
1	395669.37	3298711.34

№ п/п	:ЗУ838	
	Площадь 1185 кв.м	
	Координаты	
	X	Y
1	395676.97	3298738.12
2	395684.82	3298766.11
3	395645.53	3298777.14
4	395637.74	3298749.15
1	395676.97	3298738.12

№ п/п	:ЗУ839	
	Площадь 1179 кв.м	
	Координаты	
	X	Y
1	395684.82	3298766.11
2	395692.16	3298794.22
3	395653.32	3298805.13
4	395645.53	3298777.14
1	395684.82	3298766.11

№ п/п	:ЗУ840	
	Площадь 1176 кв.м	
	Координаты	
	X	Y
1	395692.16	3298794.22
2	395700.22	3298822.14
3	395661.11	3298833.12
4	395653.32	3298805.13
1	395692.16	3298794.22

№ п/п	:ЗУ841	
	Площадь 1462 кв.м	
	Координаты	
	X	Y
1	395700.22	3298822.14
2	395710.37	3298857.31
3	395702.95	3298865.51
4	395668.35	3298859.14
5	395661.11	3298833.12
1	395700.22	3298822.14

№ п/п	:ЗУ842	
	Площадь 942 кв.м	
	Координаты	
	X	Y
1	395637.74	3298749.15
2	395645.53	3298777.14
3	395606.32	3298788.15
4	395604.11	3298780.05
5	395631.02	3298744.61
1	395637.74	3298749.15

№ п/п	:ЗУ843	
	Площадь 1186 кв.м	
	Координаты	
	X	Y
1	395645.53	3298777.14
2	395653.32	3298805.13
3	395613.96	3298816.19
4	395606.32	3298788.15
1	395645.53	3298777.14

ОФИЦИАЛЬНЫЕ НОВОСТИ АГО

№ п/п	:ЗУ844	
	Площадь 1887 кв.м	
	Координаты	
	X	Y
1	395653.32	3298805.13
2	395661.11	3298833.12
3	395668.35	3298859.14
4	395623.41	3298850.88
5	395613.96	3298816.19
1	395653.32	3298805.13

№ п/п	:ЗУ845	
	Площадь 2083 кв.м	
	Координаты	
	X	Y
1	395702.07	3298651.02
2	395710.63	3298681.29
3	395720.81	3298715.93
4	395682.56	3298726.75
5	395672.23	3298690.32
1	395702.07	3298651.02

№ п/п	:ЗУ846	
	Площадь 1468 кв.м	
	Координаты	
	X	Y
1	395720.81	3298715.93
2	395731.65	3298753.49
3	395692.05	3298760.09
4	395682.56	3298726.75
1	395720.81	3298715.93

№ п/п	:ЗУ847	
	Площадь 1890 кв.м	
	Координаты	
	X	Y
1	395853.40	3298719.32
2	395855.16	3298725.64
3	395803.09	3298792.35
4	395791.69	3298790.09
5	395783.32	3298760.51
6	395784.79	3298760.10
7	395818.68	3298750.28
8	395814.45	3298733.64
1	395853.40	3298719.32

№ п/п	:ЗУ848	
	Площадь 2111 кв.м	
	Координаты	
	X	Y
1	395741.36	3298444.35
2	395725.35	3298469.78
3	395728.80	3298482.19
4	395710.78	3298487.19
5	395707.12	3298491.03
6	395686.99	3298423.53
7	395696.65	3298416.21
1	395741.36	3298444.35

№ п/п	:ЗУ849	
	Площадь 1447 кв.м	
	Координаты	
	X	Y
1	395786.07	3298472.49
2	395786.88	3298475.81
3	395752.02	3298490.34
4	395750.55	3298485.90
5	395749.52	3298485.89
6	395746.81	3298477.20
7	395728.80	3298482.19
8	395725.35	3298469.78
9	395741.36	3298444.35
1	395786.07	3298472.49

№ п/п	:ЗУ850	
	Площадь 1003 кв.м	
	Координаты	
	X	Y
1	395803.50	3298538.47
2	395811.89	3298569.10
3	395775.08	3298578.22
4	395772.30	3298566.39
5	395769.68	3298555.22
6	395795.82	3298544.96
7	395794.97	3298542.57
1	395803.50	3298538.47

№ п/п	:ЗУ851	
	Площадь 1070 кв.м	
	Координаты	
	X	Y
1	395811.89	3298569.10
2	395819.24	3298595.95
3	395781.42	3298605.33
4	395780.71	3298602.22
5	395775.08	3298578.22
1	395811.89	3298569.10

№ п/п	:ЗУ852	
	Площадь 1284кв.м	
	Координаты	
	X	Y
1	395819.24	3298595.95

№ п/п	:ЗУ852	
	Площадь 1284кв.м	
	Координаты	
	X	Y
2	395827.81	3298627.25
3	395789.09	3298636.85
4	395786.67	3298628.23
5	395781.42	3298605.33
1	395819.24	3298595.95

№ п/п	:ЗУ853	
	Площадь 1305 кв.м	
	Координаты	
	X	Y
1	395827.81	3298627.25
2	395836.47	3298658.86
3	395797.62	3298668.48
4	395795.10	3298658.30
5	395789.09	3298636.85
1	395827.81	3298627.25

№ п/п	:ЗУ854	
	Площадь 1380 кв.м	
	Координаты	
	X	Y
1	395836.47	3298658.86
2	395845.00	3298690.00
3	395806.37	3298703.41
4	395802.39	3298687.74
5	395797.62	3298668.48
1	395836.47	3298658.86

№ п/п	:ЗУ855	
	Площадь 1280 кв.м	
	Координаты	
	X	Y
1	395756.78	3298512.57
2	395757.24	3298514.00
3	395759.56	3298521.13
4	395760.08	3298522.72
5	395763.79	3298535.29
6	395724.12	3298548.00
7	395714.61	3298517.68
8	395717.59	3298516.84
9	395745.35	3298509.05
10	395749.32	3298506.95
11	395750.38	3298508.73
12	395751.28	3298511.08
13	395755.00	3298509.65
1	395756.78	3298512.57

№ п/п	:ЗУ856	
	Площадь 1324 кв.м	
	Координаты	
	X	Y
1	395763.79	3298535.29
2	395769.68	3298555.22
3	395772.30	3298566.39
4	395733.69	3298578.50
5	395724.12	3298548.00
1	395763.79	3298535.29

№ п/п	:ЗУ857	
	Площадь 1325 кв.м	
	Координаты	
	X	Y
1	395772.30	3298566.39
2	395775.08	3298578.22
3	395780.71	3298602.22
4	395777.41	3298601.75
5	395743.24	3298608.91
6	395733.69	3298578.50
1	395772.30	3298566.39

№ п/п	:ЗУ858	
	Площадь 1422 кв.м	
	Координаты	
	X	Y
1	395831.64	3298787.27
2	395842.01	3298824.16
3	395804.29	3298834.68
4	395798.05	3298812.61
5	395823.10	3298780.53
6	395827.47	3298783.90
1	395831.64	3298787.27

№ п/п	:ЗУ859	
	Площадь 1029 кв.м	
	Координаты	
	X	Y
1	395861.46	3298748.22
2	395869.34	3298776.75
3	395831.64	3298787.27
4	395827.47	3298783.90
5	395832.36	3298777.57
6	395828.01	3298774.21
7	395850.08	3298745.97
1	395861.46	3298748.22

№ п/п	:ЗУ860	
	Площадь 1497 кв.м	
	Координаты	
	X	Y
1	395869.34	3298776.75

№ п/п	:ЗУ860	
	Площадь 1497 кв.м	
	Координаты	
	X	Y
2	395879.54	3298813.70
3	395842.01	3298824.16
4	395831.64	3298787.27
1	395869.34	3298776.75

№ п/п	:ЗУ861	
	Площадь 1494 кв.м	
	Координаты	
	X	Y
1	395879.54	3298813.70
2	395889.97	3298850.58
3	395852.38	3298861.06
4	395842.01	3298824.16
1	395879.54	3298813.70

№ п/п	:ЗУ862	
	Площадь 1500 кв.м	
	Координаты	
	X	Y
1	395842.01	3298824.16
2	395852.38	3298861.06
3	395814.73	3298871.56
4	395804.29	3298834.68
1	395842.01	3298824.16

№ п/п	:ЗУ863	
	Площадь 1493 кв.м	
	Координаты	
	X	Y
1	395889.97	3298850.58
2	395900.17	3298887.53
3	395862.75	3298897.97
4	395852.38	3298861.06
1	395889.97	3298850.58

№ п/п	:ЗУ864	
	Площадь 1497 кв.м	
	Координаты	
	X	Y
1	395852.38	3298861.06
2	395862.75	3298897.97
3	395825.16	3298908.45
4	395814.73	3298871.56
1	395852.38	3298861.06

№ п/п	:ЗУ865	
	Площадь 1486 кв.м	
	Координаты	
	X	Y
1	395900.17	3298887.53
2	395910.37	3298924.48
3	395873.12	3298934.87
4	395862.75	3298897.97
1	395900.17	3298887.53

№ п/п	:ЗУ866	
	Площадь 1495 кв.м	
	Координаты	
	X	Y
1	395862.75	3298897.97
2	395873.12	3298934.87
3	395835.59	3298945.34
4	395825.16	3298908.45
1	395862.75	3298897.97

№ п/п	:ЗУ867	
	Площадь 1479 кв.м	
	Координаты	
	X	Y
1	395910.37	3298924.48
2	395920.57	3298961.43
3	395883.49	3298971.77
4	395873.12	3298934.87
1	395910.37	3298924.48

№ п/п	:ЗУ868	
	Площадь 1492 кв.м	
	Координаты	
	X	Y
1	395873.12	3298934.87
2	395883.49	3298971.77
3	395846.02	3298982.22
4	395835.59	3298945.34
1	395873.12	3298934.87

№ п/п	:ЗУ869	
	Площадь 1479 кв.м	
	Координаты	
	X	Y
1	395920.57	3298961.43
2	395931.12	3298998.28
3	395893.86	3299008.67
4	395883.49	3298971.77
1	395920.57	3298961.43

№ п/п	:ЗУ870	
	Площадь 1490 кв.м	
	Координаты	
	X	Y
1	395883.49	3298971.77

№ п/п	:ЗУ870	
	Площадь 1490 кв.м	
	Координаты	
	X	Y
2	395893.86	3299008.67
3	395856.45	3299019.10
4	395846.02	3298982.22
1	395883.49	3298971.77

№ п/п	:ЗУ871	
	Площадь 1483 кв.м	
	Координаты	
	X	Y
1	395931.12	3298998.28
2	395941.53	3299035.17
3	395904.23	3299045.57
4	395893.86	3299008.67
1	395931.12	3298998.28

№ п/п	:ЗУ872	
	Площадь 1488 кв.м	
	Координаты	
	X	Y
1	395893.86	3299008.67
2	395904.23	3299045.57
3	395866.88	3299055.99
4	395856.45	3299019.10
1	395893.86	3299008.67

№ п/п	:ЗУ873	
	Площадь 1481 кв.м	
	Координаты	
	X	Y
1	395941.53	3299035.17
2	395951.73	3299072.12
3	395914.60	3299082.47
4	395904.23	3299045.57
1	395941.53	3299035.17

№ п/п	:ЗУ874	
	Площадь 1485 кв.м	
	Координаты	
	X	Y
1	395904.23	3299045.57
2	395914.60	3299082.47
3	395877.31	3299092.87
4	395866.88	3299055.99
1	395904.23	3299045.57

№ п/п	:ЗУ875	
	Площадь 1916 кв.м	
	Координаты	
	X	Y
1	395951.73	3299072.12
2	395963.02	3299112.23
3	395945.13	3299135.15
4	395924.93	3299119.38
5	395914.60	3299082.47
1	395951.73	3299072.12

№ п/п	:ЗУ876	
	Площадь 1482 кв.м	
	Координаты	
	X	Y
1	395914.60	3299082.47
2	395924.93	3299119.38
3	395887.74	3299129.76
4	395877.31	3299092.87
1	395914.60	3299082.47

№ п/п	:ЗУ877	
	Площадь 1949 кв.м	
	Координаты	
	X	Y
1	395945.13	3299135.15
2	395912.06	3299177.50
3	395900.60	3299175.24
4	395887.74	3299129.76
5	395924.93	3299119.38
1	395945.13	3299135.15

№ п/п	:ЗУ878	
	Площадь 1800 кв.м	
	Координаты	
	X	Y
1	395969.32	3299134.81
2	395982.56	3299182.90
3	395945.58	3299193.21
4	395936.37	3299160.17
5	395957.93	3299132.56
1	395969.32	3299134.81

№ п/п	:ЗУ879	
	Площадь 1467 кв.м	
	Координаты	
	X	Y
1	395982.56	3299182.90
2	395992.75	3299219.85
3	395956.01	3299230.10
4	395945.58	3299193.21
1	395982.56	3299182.90

№ п/п	:ЗУ880	
	Площадь 1459 кв.м	
	Координаты	
	X	Y
1	395992.75	3299219.85
2	396002.95	3299256.80
3	395966.38	3299267.00
4	395956.01	3299230.10
1	395992.75	3299219.85

№ п/п	:ЗУ881	
	Площадь 1459 кв.м	
	Координаты	
	X	Y
1	396002.95	3299256.80
2	396013.51	3299293.64
3	395976.75	3299303.90
4	395966.38	3299267.00
1	396002.95	3299256.80

№ п/п	:ЗУ882	
	Площадь 1464 кв.м	
	Координаты	
	X	Y
1	396013.51	3299293.64
2	396023.92	3299330.53
3	395987.12	3299340.80
4	395976.75	3299303.90
1	396013.51	3299293.64

№ п/п	:ЗУ883	
	Площадь 1461 кв.м	
	Координаты	
	X	Y
1	396023.92	3299330.53
2	396034.11	3299367.48
3	395997.48	3299377.69
4	395987.12	3299340.80
1	396023.92	3299330.53

№ п/п	:ЗУ884	
	Площадь 1454 кв.м	
	Координаты	
	X	Y
1	396034.11	3299367.48
2	396044.31	3299404.43
3	396007.85	3299414.60
4	395997.48	3299377.69
1	396034.11	3299367.48

№ п/п	:ЗУ885	
	Площадь 1037 кв.м	
	Координаты	
	X	Y
1	396044.31	3299404.43
2	396053.22	3299435.55
3	396044.27	3299443.53
4	396004.55	3299420.22
5	396007.85	3299414.60
1	396044.31	3299404.43

№ п/п	:ЗУ886	
	Площадь 2245 кв.м	
	Координаты	
	X	Y
1	395936.37	3299160.17
2	395945.58	3299193.21
3	395956.01	3299230.10
4	395919.03	3299240.41
5	395906.98	3299197.82
1	395936.37	3299160.17

№ п/п	:ЗУ887	
	Площадь 1470 кв.м	
	Координаты	
	X	Y
1	395956.01	3299230.10
2	395966.38	3299267.00
3	395929.46	3299277.29
4	395919.03	3299240.41
1	395956.01	3299230.10

№ п/п	:ЗУ888	
	Площадь 1468 кв.м	
	Координаты	
	X	Y
1	395966.38	3299267.00
2	395976.75	3299303.90
3	395939.89	3299314.18
4	395929.46	3299277.29
1	395966.38	3299267.00

№ п/п	:ЗУ889	
	Площадь 1465 кв.м	
	Координаты	
	X	Y
1	395976.75	3299303.90
2	395987.12	3299340.80
3	395950.32	3299351.06
4	395939.89	3299314.18
1	395976.75	3299303.90

№ п/п	:ЗУ890	
	Площадь 1463 кв.м	
	Координаты	
	X	Y
1	395987.12	3299340.80
2	395997.48	3299377.69
3	395960.74	3299387.94
4	395950.32	3299351.06
1	395987.12	3299340.80

№ п/п	:ЗУ891	
	Площадь 1044 кв.м	
	Координаты	
	X	Y
1	395997.48	3299377.69
2	396007.85	3299414.60
3	396004.55	3299420.22
4	395962.97	3299395.82
5	395960.74	3299387.94
1	395997.48	3299377.69

№ п/п	:ЗУ892	
	Площадь 1271 кв.м	
	Координаты	
	X	Y
1	396060.92	3299463.16
2	396064.94	3299478.26
3	396028.54	3299488.41
4	396018.17	3299451.51
5	396024.05	3299441.52
1	396060.92	3299463.16

№ п/п	:ЗУ893	
	Площадь 1364 кв.м	
	Координаты	
	X	Y
1	396024.05	3299441.52
2	396018.17	3299451.51
3	395981.60	3299461.71
4	395970.71	3299423.19
5	395980.26	3299415.82
1	396024.05	3299441.52

№ п/п	:ЗУ894	
	Площадь 1454 кв.м	
	Координаты	
	X	Y
1	396018.17	3299451.51
2	396028.54	3299488.41
3	395992.03	3299498.60
4	395981.60	3299461.71
1	396018.17	3299451.51

№ п/п	:ЗУ895	
	Площадь 1445 кв.м	
	Координаты	
	X	Y
1	396064.94	3299478.26
2	396075.14	3299515.21
3	396038.91	3299525.31
4	396028.54	3299488.41
1	396064.94	3299478.26

№ п/п	:ЗУ896	
	Площадь 1452 кв.м	
	Координаты	
	X	Y
1	396028.54	3299488.41
2	396038.91	3299525.31
3	396002.46	3299535.48
4	395992.03	3299498.60
1	396028.54	3299488.41

№ п/п	:ЗУ897	
	Площадь 1438 кв.м	
	Координаты	
	X	Y
1	396075.14	3299515.21
2	396085.34	3299552.16
3	396049.28	3299562.21
4	396038.91	3299525.31
1	396075.14	3299515.21

№ п/п	:ЗУ898	
	Площадь 1449 кв.м	
	Координаты	
	X	Y
1	396038.91	3299525.31
2	396049.28	3299562.21
3	396012.89	3299572.36
4	396002.46	3299535.48
1	396038.91	3299525.31

№ п/п	:ЗУ899	
	Площадь 1439 кв.м	
	Координаты	
	X	Y
1	396085.34	3299552.16
2	396095.89	3299589.01
3	396059.65	3299599.12
4	396049.28	3299562.21
1	396085.34	3299552.16

№ п/п	:ЗУ900	
	Площадь 1447 кв.м	
	Координаты	
	X	Y
1	396049.28	3299562.21
2	396059.65	3299599.12
3	396023.32	3299609.25
4	396012.89	3299572.36
1	396049.28	3299562.21

№ п/п	:ЗУ901	
	Площадь 1443 кв.м	
	Координаты	
	X	Y
1	396095.89	3299589.01
2	396106.30	3299625.90
3	396070.02	3299636.02
4	396059.65	3299599.12
1	396095.89	3299589.01

№ п/п	:ЗУ902	
	Площадь 1444 кв.м	
	Координаты	
	X	Y
1	396059.65	3299599.12
2	396070.02	3299636.02
3	396033.75	3299646.13
4	396023.32	3299609.25
1	396059.65	3299599.12

№ п/п	:ЗУ903	
	Площадь 881 кв.м	
	Координаты	
	X	Y
1	396106.30	3299625.90
2	396108.87	3299635.04
3	396080.10	3299671.90
4	396070.02	3299636.02
1	396106.30	3299625.90

№ п/п	:ЗУ904	
	Площадь 1855 кв.м	
	Координаты	
	X	Y
1	396070.02	3299636.02
2	396080.10	3299671.90
3	396059.38	3299698.43
4	396047.90	3299696.16
5	396033.75	3299646.13
1	396070.02	3299636.02

№ п/п	:ЗУ905	
	Площадь 1534 кв.м	
	Координаты	
	X	Y
1	396115.17	3299657.62
2	396126.70	3299699.80
3	396090.75	3299709.83
4	396082.95	3299682.06
5	396103.79	3299655.36
1	396115.17	3299657.62

№ п/п	:ЗУ906	
	Площадь 2000 кв.м	
	Координаты	
	X	Y
1	396082.95	3299682.06
2	396090.75	3299709.83
3	396101.11	3299746.72
4	396065.04	3299756.78
5	396054.29	3299718.77
1	396082.95	3299682.06

№ п/п	:ЗУ907	
	Площадь 1432 кв.м	
	Координаты	
	X	Y
1	396126.70	3299699.80
2	396137.13	3299736.68
3	396101.11	3299746.72
4	396090.75	3299709.83
1	396126.70	3299699.80

№ п/п	:ЗУ908	
	Площадь 1430 кв.м	
	Координаты	
	X	Y
1	396137.13	3299736.68
2	396147.33	3299773.63
3	396111.48	3299783.63
4	396101.11	3299746.72
1	396137.13	3299736.68

№ п/п	:ЗУ909	
	Площадь 1434 кв.м	
	Координаты	
	X	Y
1	396101.11	3299746.72
2	396111.48	3299783.63
3	396075.47	3299793.67
4	396065.04	3299756.78
1	396101.11	3299746.72

№ п/п	:ЗУ910	
	Площадь 1423 кв.м	
	Координаты	
	X	Y
1	396147.33	3299773.63
2	396157.52	3299810.58
3	396121.84	3299820.53
4	396111.48	3299783.63
1	396147.33	3299773.63

№ п/п	:ЗУ911	
	Площадь 1431 кв.м	
	Координаты	
	X	Y
1	396111.48	3299783.63
2	396121.84	3299820.53
3	396085.90	3299830.55
4	396075.47	3299793.67
1	396111.48	3299783.63

№ п/п	:ЗУ912	
	Площадь 1416 кв.м	
	Координаты	
	X	Y
1	396157.52	3299810.58
2	396167.72	3299847.53
3	396132.21	3299857.43
4	396121.84	3299820.53
1	396157.52	3299810.58

№ п/п	:ЗУ913	
	Площадь 1429 кв.м	
	Координаты	
	X	Y
1	396121.84	3299820.53
2	396132.21	3299857.43
3	396096.33	3299867.43
4	396085.90	3299830.55
1	396121.84	3299820.53

№ п/п	:ЗУ914	
	Площадь 1459 кв.м	
	Координаты	
	X	Y
1	396167.72	3299847.53
2	396175.18	3299872.71
3	396154.35	3299902.56
4	396142.57	3299894.33
5	396132.21	3299857.43
1	396167.72	3299847.53

№ п/п	:ЗУ915	
	Площадь 1426 кв.м	
	Координаты	
	X	Y
1	396132.21	3299857.43
2	396142.57	3299894.33
3	396106.76	3299904.32
4	396096.33	3299867.43
1	396132.21	3299857.43

№ п/п	:ЗУ916	
	Площадь 1270 кв.м	
	Координаты	
	X	Y
1	396154.35	3299902.56
2	396127.99	3299940.33
3	396116.40	3299938.39
4	396106.76	3299904.32
5	396142.57	3299894.33
1	396154.35	3299902.56

№ п/п	:ЗУ917	
	Площадь 2111 кв.м	
	Координаты	
	X	Y
1	395894.29	3298551.79
2	395911.52	3298605.15
3	395873.94	3298615.63
4	395873.05	3298615.88
5	395864.29	3298583.93
6	395859.43	3298564.34
1	395894.29	3298551.79

№ п/п	:ЗУ918	
	Площадь 1793 кв.м	
	Координаты	
	X	Y
1	395963.76	3298792.46
2	395977.09	3298840.28
3	395968.35	3298848.03
4	395934.92	3298834.31
5	395926.17	3298802.94
1	395963.76	3298792.46

№ п/п	:ЗУ919	
	Площадь 1249 кв.м	
	Координаты	
	X	Y
1	395926.17	3298802.94
2	395934.92	3298834.31
3	395903.60	3298843.05

ОФИЦИАЛЬНЫЕ НОВОСТИ АГО

№ п/п	:ЗУ919	
	Площадь 1249 кв.м	
	Координаты	
	X	Y
4	395895.60	3298838.53
5	395888.59	3298813.42
1	395926.17	3298802.94

№ п/п	:ЗУ920	
	Площадь 1233 кв.м	
	Координаты	
	X	Y
1	395911.52	3298605.15
2	395920.01	3298635.60
3	395882.43	3298646.08
4	395873.94	3298615.63
1	395911.52	3298605.15

№ п/п	:ЗУ921	
	Площадь 1271 кв.м	
	Координаты	
	X	Y
1	395920.01	3298635.60
2	395928.76	3298666.97
3	395891.18	3298677.45
4	395882.43	3298646.08
1	395920.01	3298635.60

№ п/п	:ЗУ922	
	Площадь 1271 кв.м	
	Координаты	
	X	Y
1	395928.76	3298666.97
2	395937.51	3298698.34
3	395899.93	3298708.83
4	395891.18	3298677.45
1	395928.76	3298666.97

№ п/п	:ЗУ923	
	Площадь 1271 кв.м	
	Координаты	
	X	Y
1	395937.51	3298698.34
2	395946.26	3298729.72
3	395908.68	3298740.20
4	395899.93	3298708.83
1	395937.51	3298698.34

№ п/п	:ЗУ924	
	Площадь 1263 кв.м	
	Координаты	
	X	Y
1	395946.26	3298729.72
2	395954.57	3298761.21
3	395917.42	3298771.57
4	395908.68	3298740.20
1	395946.26	3298729.72

№ п/п	:ЗУ925	
	Площадь 1264 кв.м	
	Координаты	
	X	Y
1	395954.57	3298761.21
2	395963.76	3298792.46
3	395926.17	3298802.94
4	395917.42	3298771.57
1	395954.57	3298761.21

№ п/п	:ЗУ926	
	Площадь 1252 кв.м	
	Координаты	
	X	Y
1	395873.94	3298615.63
2	395882.43	3298646.08
3	395844.85	3298656.56
4	395836.10	3298625.19
5	395873.05	3298615.88
1	395873.94	3298615.63

№ п/п	:ЗУ927	
	Площадь 1271 кв.м	
	Координаты	
	X	Y
1	395882.43	3298646.08
2	395891.18	3298677.45
3	395853.60	3298687.93
4	395844.85	3298656.56
1	395882.43	3298646.08

№ п/п	:ЗУ928	
	Площадь 1271 кв.м	
	Координаты	
	X	Y
1	395891.18	3298677.45
2	395899.93	3298708.83
3	395862.35	3298719.31
4	395853.60	3298687.93
1	395891.18	3298677.45

№ п/п	:ЗУ929	
	Площадь 1271 кв.м	
	Координаты	
	X	Y
1	395899.93	3298708.83

№ п/п	:ЗУ929	
	Площадь 1271 кв.м	
	Координаты	
	X	Y
2	395908.68	3298740.20
3	395871.10	3298750.68
4	395862.35	3298719.31
1	395899.93	3298708.83

№ п/п	:ЗУ930	
	Площадь 1278 кв.м	
	Координаты	
	X	Y
1	395908.68	3298740.20
2	395917.42	3298771.57
3	395879.40	3298782.17
4	395871.10	3298750.68
1	395908.68	3298740.20

№ п/п	:ЗУ931	
	Площадь 1278 кв.м	
	Координаты	
	X	Y
1	395917.42	3298771.57
2	395926.17	3298802.94
3	395888.59	3298813.42
4	395879.40	3298782.17
1	395917.42	3298771.57

№ п/п	:ЗУ932	
	Площадь 2373 кв.м	
	Координаты	
	X	Y
1	396003.25	3298604.64
2	396013.55	3298641.56
3	395975.01	3298652.31
4	395964.73	3298615.38
5	395955.32	3298581.95
6	395958.17	3298577.23
1	396003.25	3298604.64

№ п/п	:ЗУ933	
	Площадь 1534 кв.м	
	Координаты	
	X	Y
1	396013.55	3298641.56
2	396023.85	3298678.48
3	395985.31	3298689.23
4	395975.01	3298652.31
1	396013.55	3298641.56

№ п/п	:ЗУ934	
	Площадь 1533 кв.м	
	Координаты	
	X	Y
1	396023.85	3298678.48
2	396034.14	3298715.40
3	395995.61	3298726.15
4	395985.31	3298689.23
1	396023.85	3298678.48

№ п/п	:ЗУ935	
	Площадь 1533 кв.м	
	Координаты	
	X	Y
1	396034.14	3298715.40
2	396044.44	3298752.32
3	396005.90	3298763.07
4	395995.61	3298726.15
1	396034.14	3298715.40

№ п/п	:ЗУ936	
	Площадь 2235 кв.м	
	Координаты	
	X	Y
1	396044.44	3298752.32
2	396052.36	3298780.72
3	396029.86	3298838.22
4	396026.50	3298836.91
5	396016.20	3298799.99
6	396005.90	3298763.07
1	396044.44	3298752.32

№ п/п	:ЗУ937	
	Площадь 2437 кв.м	
	Координаты	
	X	Y
1	395951.31	3298573.11
2	395948.47	3298577.81
3	395955.32	3298581.95
4	395964.73	3298615.38
5	395926.20	3298626.13
6	395907.69	3298559.77
7	395917.32	3298552.46
1	395951.31	3298573.11

№ п/п	:ЗУ938	
	Площадь 1533 кв.м	
	Координаты	
	X	Y
1	395964.73	3298615.38
2	395975.01	3298652.31

№ п/п	:ЗУ938	
	Площадь 1533 кв.м	
	Координаты	
	X	Y
3	395936.49	3298663.05
4	395926.20	3298626.13
1	395964.73	3298615.38

№ п/п	:ЗУ939	
	Площадь 1533 кв.м	
	Координаты	
	X	Y
1	395975.01	3298652.31
2	395985.31	3298689.23
3	395946.79	3298699.97
4	395936.49	3298663.05
1	395975.01	3298652.31

№ п/п	:ЗУ940	
	Площадь 1533 кв.м	
	Координаты	
	X	Y
1	395985.31	3298689.23
2	395995.61	3298726.15
3	395957.08	3298736.89
4	395946.79	3298699.97
1	395985.31	3298689.23

№ п/п	:ЗУ941	
	Площадь 1533 кв.м	
	Координаты	
	X	Y
1	395995.61	3298726.15
2	396005.90	3298763.07
3	395967.38	3298773.81
4	395957.08	3298736.89
1	395995.61	3298726.15

№ п/п	:ЗУ942	
	Площадь 1533 кв.м	
	Координаты	
	X	Y
1	396005.90	3298763.07
2	396016.20	3298799.99
3	395977.68	3298810.73
4	395967.38	3298773.81
1	396005.90	3298763.07

№ п/п	:ЗУ943	
	Площадь 1533 кв.м	
	Координаты	
	X	Y
1	396016.20	3298799.99
2	396026.50	3298836.91
3	395987.97	3298847.65
4	395977.68	3298810.73
1	396016.20	3298799.99

№ п/п	:ЗУ944	
	Площадь 1178 кв.м	
	Координаты	
	X	Y
1	396029.86	3298838.22
2	396011.48	3298885.18
3	395998.19	3298884.18
4	395987.97	3298847.65
5	396026.50	3298836.91
1	396029.86	3298838.22

№ п/п	:ЗУ945	
	Площадь 2371 кв.м	
	Координаты	
	X	Y
1	396113.86	3298671.79
2	396124.16	3298708.71
3	396085.63	3298719.46
4	396075.33	3298682.54
5	396066.01	3298649.18
6	396068.88	3298644.48
1	396113.86	3298671.79

№ п/п	:ЗУ946	
	Площадь 2440 кв.м	
	Координаты	
	X	Y
1	396062.04	3298640.32
2	396059.18	3298645.02
3	396066.01	3298649.18
4	396075.33	3298682.54
5	396036.80	3298693.28
6	396018.29	3298626.92
7	396027.93	3298619.62
1	396062.04	3298640.32

№ п/п	:ЗУ947	
	Площадь 1533 кв.м	
	Координаты	
	X	Y
1	396124.16	3298708.71
2	396134.45	3298745.63
3	396095.92	3298756.37
4	396085.63	3298719.46

№ п/п	:ЗУ947	
	Площадь 1533 кв.м	
	Координаты	
	X	Y
1	396124.16	3298708.71

№ п/п	:ЗУ948	
	Площадь 1534 кв.м	
	Координаты	
	X	Y
1	396134.45	3298745.63
2	396144.75	3298782.56
3	396106.22	3298793.31
4	396095.92	3298756.37
1	396134.45	3298745.63

№ п/п	:ЗУ949	
	Площадь 1533 кв.м	
	Координаты	
	X	Y
1	396144.75	3298782.56
2	396155.05	3298819.48
3	396116.52	3298830.23
4	396106.22	3298793.31
1	396144.75	3298782.56

№ п/п	:ЗУ950	
	Площадь 1533 кв.м	
	Координаты	
	X	Y
1	396155.05	3298819.48
2	396165.34	3298856.40
3	396126.81	3298867.14
4	396116.52	3298830.23
1	396155.05	3298819.48

№ п/п	:ЗУ951	
	Площадь 1533 кв.м	
	Координаты	
	X	Y
1	396165.34	3298856.40
2	396175.64	3298893.32
3	396137.11	3298904.07
4	396126.81	3298867.14
1	396165.34	3298856.40

№ п/п	:ЗУ952	
	Площадь 1533 кв.м	
	Координаты	
	X	Y
1	396175.64	3298893.32
2	396185.93	3298930.24
3	396147.40	3298940.99
4	396137.11	3298904.07
1	396175.64	3298893.32

№ п/п	:ЗУ953	
	Площадь 1562 кв.м	
	Координаты	
	X	Y
1	396185.93	3298930.24
2	396193.24	3298956.45
3	396190.84	3298963.43
4	396160.29	3298985.98
5	396157.70	3298977.91
6	396147.40	3298940.99
1	396185.93	3298930.24

№ п/п	:ЗУ954	
	Площадь 1533 кв.м	
	Координаты	
	X	Y
1	396075.33	3298682.54
2	396085.63	3298719.46
3	396047.10	3298730.20
4	396036.80	3298693.28
1	396075.33	3298682.54

№ п/п	:ЗУ955	
	Площадь 1307 кв.м	
	Координаты	
	X	Y
1	396157.70	3298977.91
2	396160.29	3298985.98
3	396142.93	3299030.32
4	396130.62	3299029.70
5	396119.17	3298988.65
1	396157.70	3298977.91

№ п/п	:ЗУ956	
	Площадь 1533 кв.м	
	Координаты	
	X	Y
1	396085.63	3298719.46
2	396095.92	3298756.37
3	396057.39	3298767.12
4	396047.10	3298730.20
1	396085.63	3298719.46

№ п/п	:ЗУ957	
	Площадь 1534 кв.м	
	Координаты	
	X	Y
1	396095.92	3298756.37

№ п/п	:ЗУ957	
	Площадь 1534 кв.м	
	Координаты	
	X	Y
2	396106.22	3298793.31
3	396067.69	3298804.05
4	396057.39	3298767.12
1	396095.92	3298756.37

№ п/п	:ЗУ958	
	Площадь 1533 кв.м	
	Координаты	
	X	Y
1	396106.22	3298793.31
2	396116.52	3298830.23
3	396077.99	3298840.97
4	396067.69	3298804.05
1	396106.22	3298793.31

№ п/п	:ЗУ959	
	Площадь 1533 кв.м	
	Координаты	
	X	Y
1	396116.52	3298830.23
2	396126.81	3298867.14
3	396088.28	3298877.89
4	396077.99	3298840.97
1	396116.52	3298830.23

№ п/п	:ЗУ960	
	Площадь 1533 кв.м	
	Координаты	
	X	Y
1	396126.81	3298867.14
2	396137.11	3298904.07
3	396098.58	3298914.81
4	396088.28	3298877.89
1	396126.81	3298867.14

№ п/п	:ЗУ961	
	Площадь 1533 кв.м	
	Координаты	
	X	Y
1	396137.11	3298904.07
2	396147.40	3298940.99
3	396108.88	3298951.73
4	396098.58	3298914.81
1	396137.11	3298904.07

№ п/п	:ЗУ962	
	Площадь 1533 кв.м	
	Координаты	
	X	Y
1	396147.40	3298940.99
2	396157.70	3298977.91
3	396119.17	3298988.65
4	396108.88	3298951.73
1	396147.40	3298940.99

№ п/п	:ЗУ963	
	Площадь 1862 кв.м	
	Координаты	
	X	Y
1	395983.57	3298863.50
2	395994.24	3298901.76
3	395956.66	3298912.24
4	395946.19	3298874.70
5	395959.03	3298853.38
1	395983.57	3298863.50

№ п/п	:ЗУ964	
	Площадь 2343 кв.м	
	Координаты	
	X	Y
1	396053.27	3299180.29
2	396038.10	3299219.05
3	396010.60	3299226.72
4	396002.59	3299222.21
5	395991.28	3299181.13
6	396028.73	3299170.69
1	396053.27	3299180.29

№ п/п	:ЗУ965	
	Площадь 1562 кв.м	
	Координаты	
	X	Y
1	395959.03	3298853.38
2	395946.19	3298874.70
3	395908.61	3298885.18
4	395901.37	3298859.24
5	395905.89	3298851.24
6	395934.48	3298843.26
1	395959.03	3298853.38

№ п/п	:ЗУ966	
	Площадь 1494 кв.м	
	Координаты	
	X	Y
1	395994.24	3298901.76
2	396004.44	3298938.71
3	395966.95	3298949.16
4	395956.66	3298912.24

№ п/п	:ЗУ966	
	Площадь 1494 кв.м	
	Координаты	
	X	Y
1	395994.24	3298901.76

№ п/п	:ЗУ967	
	Площадь 1494 кв.м	
	Координаты	
	X	Y
1	396004.44	3298938.71
2	396014.87	3298975.59
3	395977.25	3298986.08
4	395966.95	3298949.16
1	396004.44	3298938.71

№ п/п	:ЗУ968	
	Площадь 1495 кв.м	
	Координаты	
	X	Y
1	396014.87	3298975.59
2	396025.06	3299012.54
3	395987.55	3299023.00
4	395977.25	3298986.08
1	396014.87	3298975.59

№ п/п	:ЗУ969	
	Площадь 1491 кв.м	
	Координаты	
	X	Y
1	396025.06	3299012.54
2	396035.26	3299049.49
3	395997.84	3299059.92
4	395987.55	3299023.00
1	396025.06	3299012.54

№ п/п	:ЗУ970	
	Площадь 1487 кв.м	
	Координаты	
	X	Y
1	396035.26	3299049.49
2	396045.46	3299086.44
3	396008.14	3299096.85
4	395997.84	3299059.92
1	396035.26	3299049.49

№ п/п	:ЗУ971	
	Площадь 1490 кв.м	
	Координаты	
	X	Y
1	396045.46	3299086.44
2	396056.02	3299123.29
3	396018.43	3299133.77
4	396008.14	3299096.85
1	396045.46	3299086.44

№ п/п	:ЗУ972	
	Площадь 1733 кв.м	
	Координаты	
	X	Y
1	396056.02	3299123.29
2	396064.16	3299152.48
3	396053.27	3299180.29
4	396028.73	3299170.69
5	396018.43	3299133.77
1	396056.02	3299123.29

№ п/п	:ЗУ973	
	Площадь 1520 кв.м	
	Координаты	
	X	Y
1	395946.19	3298874.70
2	395956.66	3298912.24
3	395919.09	3298922.71
4	395908.61	3298885.18
1	395946.19	3298874.70

№ п/п	:ЗУ974	
	Площадь 1497 кв.м	
	Координаты	
	X	Y
1	395956.66	3298912.24
2	395966.95	3298949.16
3	395929.29	3298959.66
4	395919.09	3298922.71
1	395956.66	3298912.24

№ п/п	:ЗУ975	
	Площадь 1496 кв.м	
	Координаты	
	X	Y
1	395966.95	3298949.16
2	395977.25	3298986.08
3	395939.72	3298996.55
4	395929.29	3298959.66
1	395966.95	3298949.16

№ п/п	:ЗУ976	
	Площадь 1495 кв.м	
	Координаты	
	X	Y
1	395977.25	3298986.08
2	395987.55	3299023.00
3	395949.92	3299033.50
4	395939.72	3298996.55
1	395977.25	3298986.08

№ п/п	:ЗУ977	
	Площадь 1499 кв.м	
	Координаты	
	X	Y
1	395987.55	3299023.00
2	395997.84	3299059.92
3	395960.12	3299070.44
4	395949.92	3299033.50
1	395987.55	3299023.00

№ п/п	:ЗУ978	
	Площадь 1503 кв.м	
	Координаты	
	X	Y
1	395997.84	3299059.92
2	396008.14	3299096.85
3	395970.32	3299107.39
4	395960.12	3299070.44
1	395997.84	3299059.92

№ п/п	:ЗУ979	
	Площадь 1500 кв.м	
	Координаты	
	X	Y
1	396008.14	3299096.85
2	396018.43	3299133.77
3	395980.87	3299144.24
4	395970.32	3299107.39
1	396008.14	3299096.85

№ п/п	:ЗУ980	
	Площадь 1492 кв.м	
	Координаты	
	X	Y
1	396018.43	3299133.77
2	396028.73	3299170.69
3	395991.28	3299181.13
4	395980.87	3299144.24
1	396018.43	3299133.77

№ п/п	:ЗУ981	
	Площадь 1821 кв.м	
	Координаты	
	X	Y
1	396059.61	3298806.71
2	396075.33	3298863.09
3	396036.80	3298873.83
4	396026.61	3298869.84
5	396051.48	3298806.30
1	396059.61	3298806.71

№ п/п	:ЗУ982	
	Площадь 1533 кв.м	
	Координаты	
	X	Y
1	396075.33	3298863.09
2	396085.63	3298900.01
3	396047.10	3298910.76
4	396036.80	3298873.83
1	396075.33	3298863.09

№ п/п	:ЗУ983	
	Площадь 1119 кв.м	
	Координаты	
	X	Y
1	396036.80	3298873.83
2	396047.10	3298910.76
3	396008.57	3298921.50
4	396007.66	3298918.26
5	396026.61	3298869.84
1	396036.80	3298873.83

№ п/п	:ЗУ984	
	Площадь 1533 кв.м	
	Координаты	
	X	Y
1	396085.63	3298900.01
2	396095.92	3298936.93
3	396057.39	3298947.67
4	396047.10	3298910.76
1	396085.63	3298900.01

№ п/п	:ЗУ985	
	Площадь 1533 кв.м	
	Координаты	
	X	Y
1	396047.10	3298910.76
2	396057.39	3298947.67
3	396018.86	3298958.42
4	396008.57	3298921.50
1	396047.10	3298910.76

№ п/п	:ЗУ986	
	Площадь 1533 кв.м	
	Координаты	
	X	Y
1	396095.92	3298936.93
2	396106.22	3298973.85
3	396067.69	3298984.60
4	396057.39	3298947.67
1	396095.92	3298936.93

№ п/п	:ЗУ987	
	Площадь 1533 кв.м	
	Координаты	
	X	Y
1	396057.39	3298947.67
2	396067.69	3298984.60
3	396029.16	3298995.34
4	396018.86	3298958.42
1	396057.39	3298947.67

№ п/п	:ЗУ988	
	Площадь 1533 кв.м	
	Координаты	
	X	Y
1	396106.22	3298973.85
2	396116.52	3299010.77
3	396077.99	3299021.52
4	396067.69	3298984.60
1	396106.22	3298973.85

№ п/п	:ЗУ989	
	Площадь 1533 кв.м	
	Координаты	
	X	Y
1	396116.52	3299010.77
2	396126.81	3299047.69
3	396088.28	3299058.43
4	396077.99	3299021.52
1	396116.52	3299010.77

№ п/п	:ЗУ990	
	Площадь 1533 кв.м	
	Координаты	
	X	Y
1	396126.81	3299047.69
2	396137.11	3299084.61
3	396098.58	3299095.36
4	396088.28	3299058.43
1	396126.81	3299047.69

№ п/п	:ЗУ991	
	Площадь 1533 кв.м	
	Координаты	
	X	Y
1	396137.11	3299084.61
2	396147.40	3299121.53
3	396108.87	3299132.28
4	396098.58	3299095.36
1	396137.11	3299084.61

№ п/п	:ЗУ992	
	Площадь 1533 кв.м	
	Координаты	
	X	Y
1	396147.40	3299121.53
2	396157.70	3299158.45
3	396119.17	3299169.20
4	396108.87	3299132.28
1	396147.40	3299121.53

№ п/п	:ЗУ993	
	Площадь 2007 кв.м	
	Координаты	
	X	Y
1	396157.70	3299158.45
2	396164.04	3299181.18
3	396139.79	3299243.14
4	396133.58	3299220.87
5	396119.17	3299169.20
1	396157.70	3299158.45

№ п/п	:ЗУ994	
	Площадь 1533 кв.м	
	Координаты	
	X	Y
1	396067.69	3298984.60
2	396077.99	3299021.52
3	396039.46	3299032.26
4	396029.16	3298995.34
1	396067.69	3298984.60

№ п/п	:ЗУ995	
	Площадь 1533 кв.м	
	Координаты	
	X	Y
1	396077.99	3299021.52
2	396088.28	3299058.43
3	396049.75	3299069.18
4	396039.46	3299032.26
1	396077.99	3299021.52

№ п/п	:ЗУ996	
	Площадь 1533 кв.м	
	Координаты	
	X	Y
1	396088.28	3299058.43
2	396098.58	3299095.36
3	396060.05	3299106.10
4	396049.75	3299069.18
1	396088.28	3299058.43

ОФИЦИАЛЬНЫЕ НОВОСТИ АГО

№ п/п	:ЗУ997	
	Площадь 1533 кв.м	
	Координаты	
	X	Y
1	396098.58	3299095.36
2	396108.87	3299132.28
3	396070.35	3299143.02
4	396060.05	3299106.10
1	396098.58	3299095.36

№ п/п	:ЗУ998	
	Площадь 1533 кв.м	
	Координаты	
	X	Y
1	396108.87	3299132.28
2	396119.17	3299169.20
3	396080.64	3299179.94
4	396070.35	3299143.02
1	396108.87	3299132.28

№ п/п	:ЗУ999	
	Площадь 2146 кв.м	
	Координаты	
	X	Y
1	396119.17	3299169.20
2	396133.58	3299220.87
3	396095.05	3299231.62
4	396080.64	3299179.94
1	396119.17	3299169.20

№ п/п	:ЗУ1000	
	Площадь 1854 кв.м	
	Координаты	
	X	Y
1	396133.58	3299220.87
2	396139.79	3299243.14
3	396123.16	3299285.64
4	396109.87	3299284.63
5	396095.05	3299231.62
1	396133.58	3299220.87

№ п/п	:ЗУ1001	
	Площадь 1130 кв.м	
	Координаты	
	X	Y
1	396199.42	3298978.61
2	396206.53	3299004.08
3	396168.00	3299014.83
4	396159.43	3299011.48
5	396167.31	3298991.36
6	396189.30	3298975.13
1	396199.42	3298978.61

№ п/п	:ЗУ1002	
	Площадь 1140 кв.м	
	Координаты	
	X	Y
1	396240.07	3299273.28
2	396241.54	3299277.36
3	396224.19	3299321.70
4	396211.88	3299321.08
5	396201.54	3299284.02
1	396240.07	3299273.28

№ п/п	:ЗУ1003	
	Площадь 1396 кв.м	
	Координаты	
	X	Y
1	396268.31	3299225.61
2	396274.50	3299247.83
3	396272.10	3299254.81
4	396241.54	3299277.36
5	396240.07	3299273.28
6	396229.78	3299236.36
1	396268.31	3299225.61

№ п/п	:ЗУ1004	
	Площадь 1018 кв.м	
	Координаты	
	X	Y
1	396168.00	3299014.83
2	396178.29	3299051.74
3	396139.76	3299062.49
4	396159.43	3299011.48
1	396168.00	3299014.83

№ п/п	:ЗУ1005	
	Площадь 1533 кв.м	
	Координаты	
	X	Y
1	396206.53	3299004.08
2	396216.82	3299041.00
3	396178.29	3299051.74
4	396168.00	3299014.83
1	396206.53	3299004.08

№ п/п	:ЗУ1006	
	Площадь 1533 кв.м	
	Координаты	
	X	Y
1	396216.82	3299041.00
2	396227.12	3299077.92

№ п/п	:ЗУ1006	
	Площадь 1533 кв.м	
	Координаты	
	X	Y
3	396188.59	3299088.67
4	396178.29	3299051.74
1	396216.82	3299041.00

№ п/п	:ЗУ1007	
	Площадь 1534 кв.м	
	Координаты	
	X	Y
1	396178.29	3299051.74
2	396188.59	3299088.67
3	396150.06	3299099.42
4	396139.76	3299062.49
1	396178.29	3299051.74

№ п/п	:ЗУ1008	
	Площадь 1534 кв.м	
	Координаты	
	X	Y
1	396227.12	3299077.92
2	396237.42	3299114.85
3	396198.89	3299125.60
4	396188.59	3299088.67
1	396227.12	3299077.92

№ п/п	:ЗУ1009	
	Площадь 1533 кв.м	
	Координаты	
	X	Y
1	396188.59	3299088.67
2	396198.89	3299125.60
3	396160.36	3299136.34
4	396150.06	3299099.42
1	396188.59	3299088.67

№ п/п	:ЗУ1010	
	Площадь 1533 кв.м	
	Координаты	
	X	Y
1	396237.42	3299114.85
2	396247.71	3299151.77
3	396209.18	3299162.51
4	396198.89	3299125.60
1	396237.42	3299114.85

№ п/п	:ЗУ1011	
	Площадь 1533 кв.м	
	Координаты	
	X	Y
1	396198.89	3299125.60
2	396209.18	3299162.51
3	396170.65	3299173.26
4	396160.36	3299136.34
1	396198.89	3299125.60

№ п/п	:ЗУ1012	
	Площадь 1533 кв.м	
	Координаты	
	X	Y
1	396247.71	3299151.77
2	396258.01	3299188.69
3	396219.48	3299199.44
4	396209.18	3299162.51
1	396247.71	3299151.77

№ п/п	:ЗУ1013	
	Площадь 1533 кв.м	
	Координаты	
	X	Y
1	396209.18	3299162.51
2	396219.48	3299199.44
3	396180.95	3299210.18
4	396170.65	3299173.26
1	396209.18	3299162.51

№ п/п	:ЗУ1014	
	Площадь 1533 кв.м	
	Координаты	
	X	Y
1	396258.01	3299188.69
2	396268.31	3299225.61
3	396229.78	3299236.36
4	396219.48	3299199.44
1	396258.01	3299188.69

№ п/п	:ЗУ1015	
	Площадь 1533 кв.м	
	Координаты	
	X	Y
1	396219.48	3299199.44
2	396229.78	3299236.36
3	396191.25	3299247.10
4	396180.95	3299210.18
1	396219.48	3299199.44

№ п/п	:ЗУ1016	
	Площадь 1533 кв.м	
	Координаты	
	X	Y
1	396229.78	3299236.36

№ п/п	:ЗУ1016	
	Площадь 1533 кв.м	
	Координаты	
	X	Y
2	396240.07	3299273.28
3	396201.54	3299284.02
4	396191.25	3299247.10
1	396229.78	3299236.36

№ п/п	:ЗУ1017	
	Площадь 1330 кв.м	
	Координаты	
	X	Y
1	396280.68	3299269.99
2	396288.90	3299299.45
3	396250.37	3299310.20
4	396239.49	3299305.94
5	396248.57	3299282.74
6	396270.56	3299266.51
1	396280.68	3299269.99

№ п/п	:ЗУ1018	
	Площадь 1157 кв.м	
	Координаты	
	X	Y
1	396250.37	3299310.20
2	396260.67	3299347.12
3	396222.14	3299357.86
4	396220.90	3299353.43
5	396239.49	3299305.94
1	396250.37	3299310.20

№ п/п	:ЗУ1019	
	Площадь 1928 кв.м	
	Координаты	
	X	Y
1	396340.38	3299484.06
2	396346.19	3299504.87
3	396321.94	3299566.83
4	396312.15	3299531.72
5	396301.85	3299494.80
1	396340.38	3299484.06

№ п/п	:ЗУ1020	
	Площадь 1533 кв.м	
	Координаты	
	X	Y
1	396288.90	3299299.45
2	396299.20	3299336.37
3	396260.67	3299347.12
4	396250.37	3299310.20
1	396288.90	3299299.45

№ п/п	:ЗУ1021	
	Площадь 1533 кв.м	
	Координаты	
	X	Y
1	396299.20	3299336.37
2	396309.49	3299373.29
3	396270.96	3299384.03
4	396260.67	3299347.12
1	396299.20	3299336.37

№ п/п	:ЗУ1022	
	Площадь 1533 кв.м	
	Координаты	
	X	Y
1	396260.67	3299347.12
2	396270.96	3299384.03
3	396232.43	3299394.78
4	396222.14	3299357.86
1	396260.67	3299347.12

№ п/п	:ЗУ1023	
	Площадь 1534 кв.м	
	Координаты	
	X	Y
1	396309.49	3299373.29
2	396319.79	3299410.22
3	396281.26	3299420.96
4	396270.96	3299384.03
1	396309.49	3299373.29

№ п/п	:ЗУ1024	
	Площадь 1534 кв.м	
	Координаты	
	X	Y
1	396270.96	3299384.03
2	396281.26	3299420.96
3	396242.73	3299431.71
4	396232.43	3299394.78
1	396270.96	3299384.03

№ п/п	:ЗУ1025	
	Площадь 1533 кв.м	
	Координаты	
	X	Y
1	396319.79	3299410.22
2	396330.08	3299447.14
3	396291.56	3299457.88
4	396281.26	3299420.96
1	396319.79	3299410.22

№ п/п	:ЗУ1026	
	Площадь 1533 кв.м	
	Координаты	
	X	Y
1	396330.08	3299447.14
2	396340.38	3299484.06
3	396301.85	3299494.80
4	396291.56	3299457.88
1	396330.08	3299447.14

№ п/п	:ЗУ1027	
	Площадь 1533 кв.м	
	Координаты	
	X	Y
1	396281.26	3299420.96
2	396291.56	3299457.88
3	396253.02	3299468.63
4	396242.73	3299431.71
1	396281.26	3299420.96

№ п/п	:ЗУ1028	
	Площадь 1533 кв.м	
	Координаты	
	X	Y
1	396291.56	3299457.88
2	396301.85	3299494.80
3	396263.32	3299505.55
4	396253.02	3299468.63
1	396291.56	3299457.88

№ п/п	:ЗУ1029	
	Площадь 1533 кв.м	
	Координаты	
	X	Y
1	396301.85	3299494.80
2	396312.15	3299531.72
3	396273.62	3299542.47
4	396263.32	3299505.55
1	396301.85	3299494.80

№ п/п	:ЗУ1030	
	Площадь 1532 кв.м	
	Координаты	
	X	Y
1	396312.15	3299531.72
2	396321.94	3299566.83
3	396321.08	3299569.03
4	396283.91	3299579.39
5	396273.62	3299542.47
1	396312.15	3299531.72

№ п/п	:ЗУ1031	
	Площадь 1593 кв.м	
	Координаты	
	X	Y
1	396171.29	3299207.17
2	396185.72	3299258.93
3	396147.19	3299269.67
4	396139.68	3299266.73
5	396163.16	3299206.76
1	396171.29	3299207.17

№ п/п	:ЗУ1032	
	Площадь 1961 кв.м	
	Координаты	
	X	Y
1	396185.72	3299258.93
2	396198.89	3299306.14
3	396160.36	3299316.89
4	396147.19	3299269.67
1	396185.72	3299258.93

№ п/п	:ЗУ1033	
	Площадь 1533 кв.м	
	Координаты	
	X	Y
1	396198.89	3299306.14
2	396209.18	3299343.06
3	396170.65	3299353.80
4	396160.36	3299316.89
1	396198.89	3299306.14

№ п/п	:ЗУ1034	
	Площадь 1533 кв.м	
	Координаты	
	X	Y
1	396209.18	3299343.06
2	396219.48	3299379.98
3	396180.95	3299390.73
4	396170.65	3299353.80
1	396209.18	3299343.06

№ п/п	:ЗУ1035	
	Площадь 1843 кв.м	
	Координаты	
	X	Y
1	396219.48	3299379.98
2	396231.86	3299424.36
3	396193.32	3299435.11
4	396180.95	3299390.73
1	396219.48	3299379.98

№ п/п	:ЗУ1036	
	Площадь 1822 кв.м	
	Координаты	
	X	Y
1	396231.86	3299424.36
2	396242.49	3299462.48
3	396237.97	3299470.49
4	396205.70	3299479.49
5	396193.32	3299435.11
1	396231.86	3299424.36

№ п/п	:ЗУ1037	
	Площадь 1391 кв.м	
	Координаты	
	X	Y
1	396147.19	3299269.67
2	396160.36	3299316.89
3	396121.83	3299327.63
4	396119.34	3299318.71
5	396139.68	3299266.73
1	396147.19	3299269.67

№ п/п	:ЗУ1038	
	Площадь 1533 кв.м	
	Координаты	
	X	Y
1	396160.36	3299316.89
2	396170.65	3299353.80
3	396132.12	3299364.55
4	396121.83	3299327.63
1	396160.36	3299316.89

№ п/п	:ЗУ1039	
	Площадь 1533 кв.м	
	Координаты	
	X	Y
1	396170.65	3299353.80
2	396180.95	3299390.73
3	396142.42	3299401.47
4	396132.12	3299364.55
1	396170.65	3299353.80

№ п/п	:ЗУ1040	
	Площадь 1843 кв.м	
	Координаты	
	X	Y
1	396180.95	3299390.73
2	396193.32	3299435.11
3	396154.80	3299445.85
4	396142.42	3299401.47
1	396180.95	3299390.73

№ п/п	:ЗУ1041	
	Площадь 1821 кв.м	
	Координаты	
	X	Y
1	396193.32	3299435.11
2	396205.70	3299479.49
3	396173.46	3299488.48
4	396165.42	3299483.94
5	396154.80	3299445.85
1	396193.32	3299435.11

№ п/п	:ЗУ1042	
	Площадь 2374 кв.м	
	Координаты	
	X	Y
1	396073.18	3299184.83
2	396092.08	3299252.61
3	396054.50	3299263.09
4	396044.47	3299226.10
5	396060.87	3299184.21
1	396073.18	3299184.83

№ п/п	:ЗУ1043	
	Площадь 1479 кв.м	
	Координаты	
	X	Y
1	396044.47	3299226.10
2	396054.50	3299263.09
3	396016.94	3299273.57
4	396008.37	3299242.92
5	396012.88	3299234.91
1	396044.47	3299226.10

№ п/п	:ЗУ1044	
	Площадь 1732 кв.м	
	Координаты	
	X	Y
1	396153.86	3299474.14
2	396162.00	3299503.33
3	396151.12	3299531.15
4	396126.58	3299521.54
5	396116.28	3299484.62
1	396153.86	3299474.14

№ п/п	:ЗУ1045	
	Площадь 2343 кв.м	
	Координаты	
	X	Y
1	396151.12	3299531.15
2	396135.95	3299569.91
3	396108.45	3299577.58
4	396100.46	3299573.07
5	396089.13	3299531.99
6	396126.58	3299521.54
1	396151.12	3299531.15

№ п/п	:ЗУ1046	
	Площадь 1494 кв.м	
	Координаты	
	X	Y
1	396092.08	3299252.61
2	396102.28	3299289.56
3	396064.80	3299300.02
4	396054.50	3299263.09
1	396092.08	3299252.61

№ п/п	:ЗУ1047	
	Площадь 1494 кв.м	
	Координаты	
	X	Y
1	396102.28	3299289.56
2	396112.71	3299326.45
3	396075.09	3299336.94
4	396064.80	3299300.02
1	396102.28	3299289.56

№ п/п	:ЗУ1048	
	Площадь 1495 кв.м	
	Координаты	
	X	Y
1	396112.71	3299326.45
2	396122.91	3299363.40
3	396085.39	3299373.86
4	396075.09	3299336.94
1	396112.71	3299326.45

№ п/п	:ЗУ1049	
	Площадь 1491 кв.м	
	Координаты	
	X	Y
1	396122.91	3299363.40
2	396133.11	3299400.34
3	396095.69	3299410.78
4	396085.39	3299373.86
1	396122.91	3299363.40

№ п/п	:ЗУ1050	
	Площадь 1441 кв.м	
	Координаты	
	X	Y
1	396133.11	3299400.34
2	396143.21	3299435.95
3	396105.63	3299446.43
4	396095.69	3299410.78
1	396133.11	3299400.34

№ п/п	:ЗУ1051	
	Площадь 1547 кв.м	
	Координаты	
	X	Y
1	396143.21	3299435.95
2	396153.86	3299474.14
3	396116.28	3299484.62
4	396105.63	3299446.43
1	396143.21	3299435.95

№ п/п	:ЗУ1052	
	Площадь 1497 кв.м	
	Координаты	
	X	Y
1	396054.50	3299263.09
2	396064.80	3299300.02
3	396027.14	3299310.52
4	396016.94	3299273.57
1	396054.50	3299263.09

№ п/п	:ЗУ1053	
	Площадь 1496 кв.м	
	Координаты	
	X	Y
1	396064.80	3299300.02
2	396075.09	3299336.94
3	396037.57	3299347.40
4	396027.14	3299310.52
1	396064.80	3299300.02

№ п/п	:ЗУ1054	
	Площадь 1495 кв.м	
	Координаты	
	X	Y
1	396075.09	3299336.94
2	396085.39	3299373.86
3	396047.77	3299384.35
4	396037.57	3299347.40
1	396075.09	3299336.94

№ п/п	:ЗУ1055	
	Площадь 1499 кв.м	
	Координаты	
	X	Y
1	396085.39	3299373.86
2	396095.69	3299410.78
3	396057.96	3299421.30
4	396047.77	3299384.35
1	396085.39	3299373.86

№ п/п	:ЗУ1056	
	Площадь 1447 кв.м	
	Координаты	
	X	Y
1	396095.69	3299410.78
2	396105.63	3299446.43
3	396068.06	3299456.91
4	396057.96	3299421.30
1	396095.69	3299410.78

№ п/п	:ЗУ1057	
	Площадь 1546 кв.м	
	Координаты	
	X	Y
1	396105.63	3299446.43
2	396116.28	3299484.62
3	396078.72	3299495.10
4	396068.06	3299456.91
1	396105.63	3299446.43

№ п/п	:ЗУ1058	
	Площадь 1492 кв.м	
	Координаты	
	X	Y
1	396116.28	3299484.62
2	396126.58	3299521.54
3	396089.13	3299531.99
4	396078.72	3299495.10
1	396116.28	3299484.62

№ п/п	:ЗУ1059	
	Площадь 1762 кв.м	
	Координаты	
	X	Y
1	396248.26	3299483.19
2	396258.49	3299519.86
3	396219.96	3299530.60
4	396207.99	3299487.67
5	396240.25	3299478.67
1	396248.26	3299483.19

№ п/п	:ЗУ1060	
	Площадь 1762 кв.м	
	Координаты	
	X	Y
1	396207.99	3299487.67
2	396219.96	3299530.60
3	396181.43	3299541.35
4	396171.19	3299504.65
5	396175.69	3299496.68
1	396207.99	3299487.67

№ п/п	:ЗУ1061	
	Площадь 1783 кв.м	
	Координаты	
	X	Y
1	396258.49	3299519.86
2	396270.46	3299562.79
3	396231.93	3299573.53
4	396219.96	3299530.60
1	396258.49	3299519.86

№ п/п	:ЗУ1062	
	Площадь 1783 кв.м	
	Координаты	
	X	Y
1	396219.96	3299530.60
2	396231.93	3299573.53
3	396193.40	3299584.28
4	396181.43	3299541.35
1	396219.96	3299530.60

№ п/п	:ЗУ1063	
	Площадь 1783 кв.м	
	Координаты	
	X	Y
1	396270.46	3299562.79
2	396282.44	3299605.72
3	396243.91	3299616.47
4	396231.93	3299573.53
1	396270.46	3299562.79

№ п/п	:ЗУ1064	
	Площадь 1777 кв.м	
	Координаты	
	X	Y
1	396282.44	3299605.72
2	396293.24	3299644.46
3	396291.85	3299649.36
4	396255.88	3299659.40
5	396243.91	3299616.47
1	396282.44	3299605.72

№ п/п	:ЗУ1065	
	Площадь 1081 кв.м	
	Координаты	
	X	Y
1	396291.85	3299649.36
2	396276.19	3299704.69
3	396267.85	3299702.33
4	396255.88	3299659.40
5	396291.85	3299649.36
1	396291.85	3299649.36

№ п/п	:ЗУ1066	
	Площадь 1783 кв.м	
	Координаты	
	X	Y
1	396231.93	3299573.53
2	396243.91	3299616.47
3	396205.38	3299627.21
4	396193.40	3299584.28
1	396231.93	3299573.53

№ п/п	:ЗУ1067	
	Площадь 1783 кв.м	
	Координаты	
	X	Y
1	396243.91	3299616.47
2	396255.88	3299659.40
3	396217.35	3299670.14
4	396205.38	3299627.21
1	396243.91	3299616.47

№ п/п	:ЗУ1068	
	Площадь 1783 кв.м	
	Координаты	
	X	Y
1	396255.88	3299659.40
2	396267.85	3299702.33
3	396229.32	3299713.07
4	396217.35	3299670.14
1	396255.88	3299659.40

№ п/п	:ЗУ1069	
	Площадь 1900 кв.м	
	Координаты	
	X	Y
1	396276.19	3299704.69
2	396257.71	3299770.02
3	396245.19	3299770.00
4	396229.32	3299713.07
5	396267.85	3299702.33
1	396276.19	3299704.69

№ п/п	:ЗУ1070	
	Площадь 1622кв.м	
	Координаты	
	X	Y
1	396171.03	3299535.69
2	396184.51	3299584.97
3	396146.77	3299595.49
4	396142.32	3299576.96
5	396158.71	3299535.06
1	396171.03	3299535.69

№ п/п	:ЗУ1071	
	Площадь 2198 кв.м	
	Координаты	
	X	Y
1	396142.32	3299576.96
2	396146.77	3299595.49
3	396156.86	3299632.47
4	396119.80	3299642.80
5	396106.22	3299593.75
6	396110.73	3299585.76
1	396142.32	3299576.96

№ п/п	:ЗУ1072	
	Площадь 1508 кв.м	
	Координаты	
	X	Y
1	396184.51	3299584.97
2	396194.94	3299621.85
3	396156.86	3299632.47
4	396146.77	3299595.49
1	396184.51	3299584.97

№ п/п	:ЗУ1073	
	Площадь 1517 кв.м	
	Координаты	
	X	Y
1	396194.94	3299621.85
2	396205.14	3299658.80
3	396166.96	3299669.45
4	396156.86	3299632.47
1	396194.94	3299621.85

№ п/п	:ЗУ1074	
	Площадь 1521 кв.м	
	Координаты	
	X	Y
1	396205.14	3299658.80
2	396215.34	3299695.75
3	396177.06	3299706.42

ОФИЦИАЛЬНЫЕ НОВОСТИ АГО

№ п/п	:ЗУ1074	
	Площадь 1521 кв.м	
	Координаты	
	X	Y
4	396166.96	3299669.45
1	396205.14	3299658.80

№ п/п	:ЗУ1075	
	Площадь 1537 кв.м	
	Координаты	
	X	Y
1	396215.34	3299695.75
2	396226.14	3299732.52
3	396187.15	3299743.40
4	396177.06	3299706.42
1	396215.34	3299695.75

№ п/п	:ЗУ1076	
	Площадь 1554 кв.м	
	Координаты	
	X	Y
1	396226.14	3299732.52
2	396236.34	3299769.47
3	396197.24	3299780.37
4	396187.15	3299743.40
1	396226.14	3299732.52

№ п/п	:ЗУ1077	
	Площадь 1546 кв.м	
	Координаты	
	X	Y
1	396236.34	3299769.47
2	396244.85	3299800.40
3	396243.06	3299807.39
4	396207.34	3299817.35
5	396197.24	3299780.37
1	396236.34	3299769.47

№ п/п	:ЗУ1078	
	Площадь 1473 кв.м	
	Координаты	
	X	Y
1	396156.86	3299632.47
2	396166.96	3299669.45
3	396130.00	3299679.75
4	396119.80	3299642.80
1	396156.86	3299632.47

№ п/п	:ЗУ1079	
	Площадь 1469 кв.м	
	Координаты	
	X	Y
1	396166.96	3299669.45
2	396177.06	3299706.42
3	396140.20	3299716.70
4	396130.00	3299679.75
1	396166.96	3299669.45

№ п/п	:ЗУ1080	
	Площадь 1453 кв.м	
	Координаты	
	X	Y
1	396177.06	3299706.42
2	396187.15	3299743.40
3	396151.00	3299753.48
4	396140.20	3299716.70
1	396177.06	3299706.42

№ п/п	:ЗУ1081	
	Площадь 1436 кв.м	
	Координаты	
	X	Y
1	396187.15	3299743.40
2	396197.24	3299780.37
3	396161.19	3299790.43
4	396151.00	3299753.48
1	396187.15	3299743.40

№ п/п	:ЗУ1082	
	Площадь 1428 кв.м	
	Координаты	
	X	Y
1	396197.24	3299780.37
2	396207.34	3299817.35
3	396171.62	3299827.31
4	396161.19	3299790.43
1	396197.24	3299780.37

№ п/п	:ЗУ1083	
	Площадь 1380 кв.м	
	Координаты	
	X	Y
1	395146.75	3298754.37
2	395117.96	3298785.79
3	395093.64	3298763.56
4	395123.48	3298732.88
1	395146.75	3298754.37

№ п/п	:ЗУ1084	
	Площадь 1682 кв.м	
	Координаты	
	X	Y
1	395117.96	3298785.79

№ п/п	:ЗУ1084	
	Площадь 1682 кв.м	
	Координаты	
	X	Y
2	395087.81	3298818.78
3	395083.24	3298814.63
4	395074.01	3298824.70
5	395058.87	3298808.27
6	395093.64	3298763.56
1	395117.96	3298785.79

№ п/п	:ЗУ1085	
	Площадь 1122 кв.м	
	Координаты	
	X	Y
1	395797.19	3298275.29
2	395799.88	3298286.49
3	395785.51	3298312.35
4	395760.26	3298296.84
5	395777.21	3298262.68
1	395797.19	3298275.29

№ п/п	:ЗУ1086	
	Площадь 1703 кв.м	
	Координаты	
	X	Y
1	395333.47	3298376.79
2	395316.65	3298398.98
3	395277.45	3298374.18
4	395269.47	3298369.13
5	395269.76	3298368.64
6	395268.65	3298368.26
7	395277.79	3298341.56
1	395333.47	3298376.79

№ п/п	:ЗУ1087	
	Площадь 1186 кв.м	
	Координаты	
	X	Y
1	395316.65	3298398.98
2	395300.50	3298420.36
3	395264.29	3298396.95
4	395277.45	3298374.18
1	395316.65	3298398.98

№ п/п	:ЗУ1088	
	Площадь 2453 кв.м	
	Координаты	
	X	Y
1	396737.83	3298886.60
2	396756.78	3298940.30
3	396719.48	3298952.71
4	396715.41	3298954.06
5	396697.48	3298899.95
6	396702.26	3298898.36
1	396737.83	3298886.60

№ п/п	:ЗУ1089	
	Площадь 2500 кв.м	
	Координаты	
	X	Y
1	396756.78	3298940.30
2	396773.86	3298988.70
3	396760.94	3299007.40
4	396743.82	3299021.02
5	396719.48	3298952.71
1	396756.78	3298940.30

№ п/п	:ЗУ1090	
	Площадь 1420 кв.м	
	Координаты	
	X	Y
1	396903.12	3300175.94
2	396923.36	3300209.46
3	396893.02	3300228.59
4	396872.10	3300195.52
1	396903.12	3300175.94

№ п/п	:ЗУ1091	
	Площадь 2142 кв.м	
	Координаты	
	X	Y
1	396550.34	3300199.55
2	396550.95	3300219.05
3	396517.55	3300300.45
4	396485.33	3300290.35
1	396550.34	3300199.55

№ п/п	:ЗУ1092	
	Площадь 1377 кв.м	
	Координаты	
	X	Y
1	395281.93	3298444.21
2	395262.45	3298477.19
3	395233.26	3298458.73
4	395250.70	3298424.11
1	395281.93	3298444.21

№ п/п	:ЗУ1093	
	Площадь 1274 кв.м	
	Координаты	
	X	Y
1	395262.45	3298477.19

№ п/п	:ЗУ1093	
	Площадь 1274 кв.м	
	Координаты	
	X	Y
2	395242.96	3298510.16
3	395215.93	3298493.30
4	395233.26	3298458.73
1	395262.45	3298477.19

№ п/п	:ЗУ1094	
	Площадь 1247 кв.м	
	Координаты	
	X	Y
1	397109.41	3299948.26
2	397126.06	3299974.66
3	397106.62	3299986.94
4	397092.28	3299996.00
5	397075.63	3299969.60
1	397109.41	3299948.26

№ п/п	:ЗУ1095	
	Площадь 1300 кв.м	
	Координаты	
	X	Y
1	396779.59	3299644.54
2	396795.02	3299670.37
3	396763.64	3299690.20
4	396754.75	3299688.13
5	396742.17	3299668.18
1	396779.59	3299644.54

№ п/п	:ЗУ1096	
	Площадь 1673 кв.м	
	Координаты	
	X	Y
1	396762.40	3299611.98
2	396779.59	3299644.54
3	396742.17	3299668.18
4	396722.65	3299637.28
1	396762.40	3299611.98

№ п/п	:ЗУ1097	
	Площадь 1764 кв.м	
	Координаты	
	X	Y
1	396745.36	3299579.94
2	396762.40	3299611.98
3	396722.65	3299637.28
4	396703.13	3299606.27
1	396745.36	3299579.94

№ п/п	:ЗУ1098	
	Площадь 1156 кв.м	
	Координаты	
	X	Y
1	396707.10	3299314.40
2	396717.15	3299342.59
3	396680.99	3299355.73
4	396670.86	3299327.31
1	396707.10	3299314.40

№ п/п	:ЗУ1099	
	Площадь 1476 кв.м	
	Координаты	
	X	Y
1	396729.53	3299006.36
2	396736.18	3299025.10
3	396733.42	3299027.28
4	396730.81	3299029.85
5	396727.36	3299034.80
6	396724.13	3299042.21
7	396723.77	3299049.68
8	396724.06	3299054.81
9	396725.55	3299059.14
10	396707.10	3299065.88
11	396692.76	3299025.34
12	396707.47	3299020.10
13	396721.34	3299002.42
1	396729.53	3299006.36

№ п/п	:ЗУ 1100	
	Площадь 1540 кв.м	
	Координаты	
	X	Y
1	396692.76	3299025.34
2	396707.10	3299065.88
3	396673.31	3299077.83
4	396659.00	3299037.37
1	396692.76	3299025.34

№ п/п	:ЗУ1101	
	Площадь 2094 кв.м	
	Координаты	
	X	Y
1	396725.55	3299059.14
2	396737.98	3299095.04
3	396685.91	3299113.46
4	396673.31	3299077.83
5	396707.10	3299065.88
1	396725.55	3299059.14

№ п/п	:ЗУ 1102	
	Площадь 2180 кв.м	
	Координаты	
	X	Y
1	396737.98	3299095.04
2	396750.92	3299132.43
3	396699.10	3299150.77
4	396685.91	3299113.46
5	396737.98	3299095.04
1	396737.98	3299095.04

№ п/п	:ЗУ1103	
	Площадь 1994 кв.м	
	Координаты	
	X	Y
1	396753.78	3299174.61
2	396751.00	3299221.41
3	396740.31	3299267.31
4	396712.67	3299189.16
1	396753.78	3299174.61

№ п/п	:ЗУ1104	
	Площадь 2085 кв.м	
	Координаты	
	X	Y
1	396750.92	3299132.43
2	396755.50	3299145.66
3	396753.78	3299174.61
4	396712.67	3299189.16
5	396699.10	3299150.77
1	396750.92	3299132.43

№ п/п	:ЗУ1105	
	Площадь 1448 кв.м	
	Координаты	
	X	Y
1	396733.21	3299273.08
2	396736.68	3299282.82
3	396728.90	3299316.17
4	396717.15	3299342.59
5	396707.10	3299314.40
6	396696.98	3299285.99
1	396733.21	3299273.08

№ п/п	:ЗУ1106	
	Площадь 776 кв.м	
	Координаты	
	X	Y
1	396717.15	3299342.59
2	396694.53	3299393.73
3	396680.99	3299355.73
1	396717.15	3299342.59

№ п/п	:ЗУ1107	
	Площадь 1531 кв.м	
	Координаты	
	X	Y
1	396679.43	3299492.57
2	396680.08	3299495.72
3	396682.69	3299501.29
4	396686.10	3299506.35
5	396690.78	3299510.45
6	396694.16	3299512.41
7	396684.64	3299518.84
8	396658.51	3299535.41
9	396637.04	3299501.45
10	396663.24	3299484.91
1	396679.43	3299492.57

№ п/п	:ЗУ1108	
	Площадь 2498 кв.м	
	Координаты	
	X	Y
1	396710.99	3299520.92
2	396713.89	3299528.78
3	396727.77	3299551.36
4	396685.30	3299577.95
5	396658.51	3299535.41
6	396684.64	3299518.84
7	396694.56	3299512.14
8	396695.44	3299513.09
1	396710.99	3299520.92

№ п/п	:ЗУ1109	
	Площадь 1673 кв.м	
	Координаты	
	X	Y
1	396727.77	3299551.36
2	396745.36	3299579.94
3	396703.13	3299606.27
4	396685.30	3299577.95
1	396727.77	3299551.36

№ п/п	:ЗУ1110	
	Площадь 1969 кв.м	
	Координаты	
	X	Y
1	397190.82	3300243.16
2	397196.63	3300252.35
3	397158.88	3300329.01
4	397135.89	3300292.56

№ п/п	:ЗУ1110	
	Площадь 1969 кв.м	
	Координаты	
	X	Y
5	397166.41	3300273.31
6	397159.76	3300262.78
1	397190.82	3300243.16

№ п/п	:ЗУ1111	
	Площадь 2398 кв.м	
	Координаты	
	X	Y
1	397219.09	3300165.19
2	397234.65	3300189.86
3	397207.31	3300230.95
4	397205.82	3300233.66
5	397204.91	3300235.45
6	397201.04	3300243.39
7	397170.90	3300195.62
1	397219.09	3300165.19

№ п/п	:ЗУ1112	
	Площадь 1785 кв.м	
	Координаты	
	X	Y
1	397106.62	3299986.94
2	397123.34	3300013.43
3	397075.15	3300043.87
4	397058.43	3300017.38
5	397092.28	3299996.00
1	397106.62	3299986.94

№ п/п	:ЗУ1113	
	Площадь 1787 кв.м	
	Координаты	
	X	Y
1	397123.34	3300013.43
2	397140.07	3300039.95
3	397091.88	3300070.39
4	397075.15	3300043.87
1	397123.34	3300013.43

№ п/п	:ЗУ1114	
	Площадь 1773 кв.м	
	Координаты	
	X	Y
1	397140.07	3300039.95
2	397156.66	3300066.25
3	397108.48	3300096.70
4	397091.88	3300070.39
1	397140.07	3300039.95

№ п/п	:ЗУ1115	
	Площадь 2394 кв.м	
	Координаты	
	X	Y
1	397196.68	3300129.67
2	397219.09	3300165.19
3	397170.90	3300195.62
4	397148.49	3300160.11
1	397196.68	3300129.67

№ п/п	:ЗУ1116	
	Площадь 2124 кв.м	
	Координаты	
	X	Y
1	397156.66	3300066.25
2	397176.55	3300097.77
3	397128.36	3300128.20
4	397108.48	3300096.70
1	397156.66	3300066.25

№ п/п	:ЗУ1117	
	Площадь 2150 кв.м	
	Координаты	
	X	Y
1	397176.55	3300097.77
2	397196.68	3300129.67
3	397148.49	3300160.11
4	397128.36	3300128.20
1	397176.55	3300097.77

№ п/п	:ЗУ1118	
	Площадь 2010 кв.м	
	Координаты	
	X	Y
1	396719.66	3298835.11
2	396737.83	3298886.60
3	396702.26	3298898.36
4	396685.40	3298846.17
1	396719.66	3298835.11

№ п/п	:ЗУ1119	
	Площадь 1262 кв.м	
	Координаты	
	X	Y
1	397142.43	3300318.87
2	397154.47	3300337.97
3	397135.23	3300376.71
4	397124.13	3300359.50
5	397110.74	3300338.74
1	397142.43	3300318.87

№ п/п	:ЗУ1120	
	Площадь1482 кв.м	
	Координаты	
	X	Y
1	397124.13	3300359.50
2	397135.23	3300376.71
3	397124.73	3300399.60
4	397113.12	3300420.81
5	397086.29	3300383.98
6	397091.34	3300380.72
1	397124.13	3300359.50

№ п/п	:ЗУ1121	
	Площадь 2500 кв.м	
	Координаты	
	X	Y
1	395755.82	3298353.84
2	395757.43	3298360.54
3	395740.93	3298386.81
4	395680.62	3298350.58
5	395696.85	3298324.82
6	395704.27	3298322.89
1	395755.82	3298353.84

№ п/п	:ЗУ1122	
	Площадь 2500 кв.м	
	Координаты	
	X	Y
1	395740.93	3298386.81
2	395724.44	3298413.09
3	395717.01	3298415.02
4	395665.93	3298382.89
5	395664.40	3298376.33
6	395680.62	3298350.58
1	395740.93	3298386.81

№ п/п	:ЗУ1123	
	Площадь 2111 кв.м	
	Координаты	
	X	Y
1	396669.82	3299353.73
2	396681.15	3299383.82
3	396688.04	3299402.15
4	396649.82	3299416.75
5	396642.95	3299397.48
6	396632.15	3299367.21
1	396669.82	3299353.73

№ п/п	:ЗУ1124	
	Площадь 2281 кв.м	
	Координаты	
	X	Y
1	395348.51	3298348.26
2	395352.97	3298351.07
3	395333.47	3298376.79
4	395277.79	3298341.56
5	395288.44	3298310.42
1	395348.51	3298348.26

№ п/п	:ЗУ1125	
	Площадь 2500 кв.м	
	Координаты	
	X	Y
1	395364.06	3298317.54
2	395369.54	3298321.09
3	395348.51	3298348.26
4	395288.44	3298310.42
5	395302.94	3298280.30
6	395337.92	3298302.25
1	395364.06	3298317.54

№ п/п	:ЗУ1126	
	Площадь 1291 кв.м	
	Координаты	
	X	Y
1	395470.70	3298701.19
2	395448.06	3298722.02
3	395418.52	3298695.94
4	395437.98	3298671.52
1	395470.70	3298701.19

№ п/п	:ЗУ1127	
	Площадь 2426 кв.м	
	Координаты	
	X	Y
1	395562.78	3298782.07
2	395523.94	3298831.01
3	395494.09	3298806.76
4	395530.49	3298758.02
1	395562.78	3298782.07

№ п/п	:ЗУ1128	
	Площадь 1269 кв.м	
	Координаты	
	X	Y
1	395648.57	3298457.27
2	395656.07	3298487.65
3	395616.98	3298496.41
4	395608.74	3298465.97
1	395648.57	3298457.27

№ п/п	:ЗУ1129	
	Площадь 2474 кв.м	
	Координаты	
	X	Y
1	395696.74	3298485.38
2	395705.16	3298514.53
3	395666.68	3298525.64
4	395663.61	3298518.06
5	395625.92	3298527.28
6	395616.98	3298496.41
7	395656.07	3298487.65
8	395659.00	3298496.64
1	395696.74	3298485.38

№ п/п	:ЗУ1130	
	Площадь 1234 кв.м	
	Координаты	
	X	Y
1	395705.16	3298514.53
2	395713.07	3298544.39
3	395674.43	3298555.29
4	395666.68	3298525.64
1	395705.16	3298514.53

№ п/п	:ЗУ1131	
	Площадь 2390 кв.м	
	Координаты	
	X	Y
1	395713.07	3298544.39
2	395717.64	3298560.41
3	395728.17	3298601.73
4	395690.79	3298611.94
5	395683.31	3298583.16
6	395680.17	3298583.64
7	395672.75	3298555.81
8	395674.43	3298555.29
1	395713.07	3298544.39

№ п/п	:ЗУ1132	
	Площадь 1316 кв.м	
	Координаты	
	X	Y
1	395794.44	3298506.59
2	395803.50	3298538.47
3	395794.97	3298542.57
4	395795.82	3298544.96
5	395769.68	3298555.22
6	395763.79	3298535.29
7	395760.08	3298522.72
8	395759.56	3298521.13
1	395794.44	3298506.59

№ п/п	:ЗУ1133	
	Площадь 2500 кв.м	
	Координаты	
	X	Y
1	395786.88	3298475.81
2	395794.02	3298505.10
3	395794.44	3298506.59
4	395759.56	3298521.13
5	395757.24	3298514.00
6	395756.78	3298512.57
7	395755.00	3298509.65
8	395751.28	3298511.08
9	395750.38	3298508.73
10	395749.32	3298506.95
11	395745.35	3298509.05
12	395717.59	3298516.84
13	395714.61	3298517.68
14	395713.94	3298514.85
15	395713.46	3298512.82
16	395713.22	3298512.91
17	395707.12	3298491.03
18	395710.78	3298487.19
19	395728.80	3298482.19
20	395746.81	3298477.20
21	395749.52	3298485.89
22	395750.55	3298485.90
23	395752.02	3298490.34
1	395786.88	3298475.81

№ п/п	:ЗУ1134	
	Площадь 1125 кв.м	
	Координаты	
	X	Y
1	395780.71	3298602.22
2	395781.42	3298605.33
3	395786.67	3298628.23
4	395750.83	3298639.81
5	395743.24	3298608.91
6	395777.41	3298601.75
1	395780.71	3298602.22

№ п/п	:ЗУ1135	
	Площадь 1128 кв.м	
	Координаты	
	X	Y
1	395786.67	3298628.23
2	395789.09	3298636.85
3	395795.10	3298658.30
4	395758.73	3298667.52

№ п/п	:ЗУ1135	
	Площадь 1128 кв.м	
	Координаты	
	X	Y
5	395750.83	3298639.81
1	395786.67	3298628.23

№ п/п	:ЗУ1136	
	Площадь 1139 кв.м	
	Координаты	
	X	Y
1	395795.10	3298658.30
2	395797.62	3298668.48
3	395802.39	3298687.74
4	395767.07	3298697.51
5	395758.73	3298667.52
1	395795.10	3298658.30

№ п/п	:ЗУ1137	
	Площадь 1137 кв.м	
	Координаты	
	X	Y
1	395802.39	3298687.74
2	395806.37	3298703.41
3	395810.18	3298717.76
4	395775.32	3298727.83
5	395767.07	3298697.51
1	395802.39	3298687.74

№ п/п	:ЗУ1138	
	Площадь 1205 кв.м	
	Координаты	
	X	Y
1	395810.18	3298717.76
2	395814.45	3298733.64
3	395818.68	3298750.28
4	395784.79	3298760.10
5	395775.32	3298727.83
1	395810.18	3298717.76

№ п/п	:ЗУ1139	
	Площадь 1270 кв.м	
	Координаты	
	X	Y
1	395845.00	3298690.00
2	395853.40	3298719.32
3	395814.45	3298733.64
4	395810.18	3298717.76
5	395806.37	3298703.41
1	395845.00	3298690.00

№ п/п	:ЗУ1140	
	Площадь 1215 кв.м	
	Координаты	
	X	Y
1	395731.65	3298753.49
2	395739.02	3298782.66
3	395699.76	3298789.92
4	395692.05	3298760.09
1	395731.65	3298753.49

№ п/п	:ЗУ1141	
	Площадь 1182 кв.м	
	Координаты	
	X	Y
1	395983.48	3298536.73
2	395967.00	3298574.13
3	395940.65	3298557.38
4	395958.88	3298522.86
1	395983.48	3298536.73

№ п/п	:ЗУ1142	
	Площадь 1180 кв.м	
	Координаты	
	X	Y
1	395958.88	3298522.86
2	395940.65	3298557.38
3	395915.61	3298541.93
4	395932.04	3298506.65
1	395958.88	3298522.86

№ п/п	:ЗУ1143	
	Площадь 2081 кв.м	
	Координаты	
	X	Y
1	396039.76	3298427.83
2	396022.57	3298455.07
3	395995.25	3298437.83
4	395967.93	3298420.58
5	395975.21	3298409.04
6	395985.12	3298393.34
1	396039.76	3298427.83

№ п/п	:ЗУ1144	
	Площадь 1250 кв.м	
	Координаты	
	X	Y
1	396154.53	3298441.58
2	396134.37	3298473.98
3	396105.64	3298456.85
4	396126.70	3298425.24
1	396154.53	3298441.58

ОФИЦИАЛЬНЫЕ НОВОСТИ АГО

№ п/п	:ЗУ1145	
	Площадь 1217 кв.м	
	Координаты	
	X	Y
1	396150.60	3298492.06
2	396150.00	3298493.05
3	396130.06	3298525.83
4	396103.98	3298509.86
5	396123.34	3298477.17
6	396124.10	3298475.88
1	396150.60	3298492.06

№ п/п	:ЗУ1146	
	Площадь 1144 кв.м	
	Координаты	
	X	Y
1	396210.33	3298678.23
2	396189.52	3298708.02
3	396162.74	3298691.66
4	396185.81	3298661.01
1	396210.33	3298678.23

№ п/п	:ЗУ1147	
	Площадь 1269 кв.м	
	Координаты	
	X	Y
1	396333.97	3298603.78
2	396306.19	3298633.66
3	396304.25	3298635.75
4	396289.11	3298624.69
5	396279.96	3298618.01
6	396307.36	3298587.94
1	396333.97	3298603.78

№ п/п	:ЗУ1148	
	Площадь 1310 кв.м	
	Координаты	
	X	Y
1	396264.35	3298608.48
2	396239.80	3298639.95
3	396239.80	3298639.95
4	396208.66	3298620.82
5	396206.45	3298612.91
6	396247.40	3298597.64
1	396264.35	3298608.48

№ п/п	:ЗУ1149	
	Площадь 1331 кв.м	
	Координаты	
	X	Y
1	396544.24	3298636.40
2	396525.70	3298667.87
3	396523.19	3298672.13
4	396495.54	3298655.84
5	396498.49	3298650.83
6	396516.59	3298620.11
1	396544.24	3298636.40

№ п/п	:ЗУ1150	
	Площадь 1577 кв.м	
	Координаты	
	X	Y
1	396348.43	3298957.18
2	396358.53	3298987.06
3	396308.55	3299000.69
4	396300.57	3298971.22
1	396348.43	3298957.18

№ п/п	:ЗУ1151	
	Площадь 1316 кв.м	
	Координаты	
	X	Y
1	396598.16	3299148.36
2	396608.25	3299178.99
3	396571.06	3299190.74
4	396568.42	3299191.58
5	396558.59	3299162.67
6	396561.03	3299161.78
7	396582.04	3299154.18
1	396598.16	3299148.36

№ п/п	:ЗУ1152	
	Площадь 2500 кв.м	
	Координаты	
	X	Y
1	396648.47	3299135.94
2	396651.20	3299143.91
3	396657.44	3299161.90
4	396647.49	3299165.03
5	396657.24	3299194.82
6	396627.25	3299204.85
7	396616.87	3299175.74
8	396606.81	3299146.82
9	396615.81	3299137.43
10	396640.54	3299128.13
11	396644.55	3299136.30
1	396648.47	3299135.94

№ п/п	:ЗУ1153	
	Площадь 1645 кв.м	
	Координаты	
	X	Y
1	395796.54	3298943.68

№ п/п	:ЗУ1153	
	Площадь 1645 кв.м	
	Координаты	
	X	Y
2	395816.64	3298962.77
3	395811.04	3298968.12
4	395808.73	3298970.33
5	395797.16	3298984.92
6	395791.23	3298985.55
7	395788.16	3298984.35
8	395787.10	3298982.32
9	395766.79	3298964.48
10	395763.75	3298968.30
11	395756.67	3298962.97
12	395783.35	3298929.94
13	395788.47	3298934.70
1	395796.54	3298943.68

№ п/п	:ЗУ1154	
	Площадь 1533 кв.м	
	Координаты	
	X	Y
1	395735.55	3299123.80
2	395714.05	3299151.82
3	395681.93	3299127.17
4	395679.61	3299125.39
5	395701.11	3299097.37
6	395703.47	3299099.18
1	395735.55	3299123.80

№ п/п	:ЗУ1155	
	Площадь 1433 кв.м	
	Координаты	
	X	Y
1	395693.67	3299175.97
2	395667.15	3299212.19
3	395667.15	3299212.19
4	395640.76	3299189.16
5	395660.89	3299159.57
1	395693.67	3299175.97

№ п/п	:ЗУ1156	
	Площадь 1157 кв.м	
	Координаты	
	X	Y
1	395452.19	3299628.92
2	395452.54	3299629.19
3	395433.62	3299654.36
4	395404.96	3299631.52
5	395422.66	3299606.28
6	395423.86	3299607.20
1	395452.19	3299628.92

№ п/п	:ЗУ1157	
	Площадь 1330 кв.м	
	Координаты	
	X	Y
1	395306.65	3299824.34
2	395286.99	3299849.26
3	395257.83	3299829.60
4	395252.92	3299826.50
5	395272.31	3299800.24
6	395274.31	3299801.64
1	395306.65	3299824.34

№ п/п	:ЗУ1158	
	Площадь 1219 кв.м	
	Координаты	
	X	Y
1	395552.80	3299760.40
2	395565.34	3299771.16
3	395544.22	3299798.07
4	395516.76	3299776.59
5	395537.79	3299748.98
1	395552.80	3299760.40

№ п/п	:ЗУ1159	
	Площадь 1086 кв.м	
	Координаты	
	X	Y
1	395525.25	3299822.43
2	395506.06	3299847.11
3	395478.78	3299826.45
4	395498.12	3299801.06
1	395525.25	3299822.43

№ п/п	:ЗУ1160	
	Площадь 1359 кв.м	
	Координаты	
	X	Y
1	395612.59	3299699.93
2	395587.49	3299730.87
3	395559.62	3299709.41
4	395562.42	3299706.35
5	395586.88	3299679.68
1	395612.59	3299699.93

№ п/п	:ЗУ1161	
	Площадь 1507 кв.м	
	Координаты	
	X	Y
1	395637.28	3299719.05

№ п/п	:ЗУ1161	
	Площадь 1507 кв.м	
	Координаты	
	X	Y
2	395628.20	3299729.05
3	395612.17	3299748.54
4	395611.95	3299750.24
5	395610.98	3299751.33
6	395605.39	3299757.36
7	395596.56	3299750.19
8	395591.44	3299745.62
9	395582.15	3299737.31
10	395587.49	3299730.87
11	395612.59	3299699.93
1	395637.28	3299719.05

№ п/п	:ЗУ1162	
	Площадь 1953 кв.м	
	Координаты	
	X	Y
1	396644.74	3299282.47
2	396658.74	3299324.22
3	396621.29	3299336.78
4	396616.68	3299338.33
5	396602.68	3299296.58
1	396644.74	3299282.47

№ п/п	:ЗУ1163	
	Площадь 2500 кв.м	
	Координаты	
	X	Y
1	396428.52	3300272.96
2	396410.22	3300295.77
3	396391.78	3300318.75
4	396389.19	3300321.98
5	396358.16	3300297.08
6	396397.49	3300248.06
1	396428.52	3300272.96

№ п/п	:ЗУ1164	
	Площадь 1581 кв.м	
	Координаты	
	X	Y
1	395680.55	3299979.76
2	395682.74	3299981.43
3	395661.19	3300009.71
4	395658.85	3300007.93
5	395625.82	3299982.76
6	395647.37	3299954.48
7	395647.60	3299954.66
1	395680.55	3299979.76

№ п/п	:ЗУ1165	
	Площадь 1120 кв.м	
	Координаты	
	X	Y
1	395668.88	3299853.03
2	395651.41	3299876.57
3	395621.15	3299852.44
4	395638.40	3299829.47
1	395668.88	3299853.03

№ п/п	:ЗУ1166	
	Площадь 1250 кв.м	
	Координаты	
	X	Y
1	395651.41	3299876.57
2	395632.18	3299902.47
3	395601.79	3299878.24
4	395621.15	3299852.44
1	395651.41	3299876.57

№ п/п	:ЗУ1167	
	Площадь 1884 кв.м	
	Координаты	
	X	Y
1	396684.27	3299139.78
2	396700.09	3299180.06
3	396667.65	3299191.32
4	396662.78	3299193.01
5	396657.24	3299194.82
6	396647.49	3299165.03
7	396657.44	3299161.90
8	396651.20	3299143.91
9	396669.64	3299142.52
10	396681.25	3299139.78
1	396684.27	3299139.78

№ п/п	:ЗУ1168	
	Площадь 1365 кв.м	
	Координаты	
	X	Y
1	395892.78	3298538.03
2	395894.29	3298551.79
3	395859.43	3298564.34
4	395856.69	3298553.54
5	395848.74	3298522.19
6	395845.38	3298508.92
7	395863.28	3298519.63
1	395892.78	3298538.03

№ п/п	:ЗУ1169	
	Площадь 1252 кв.м	
	Координаты	
	X	Y
1	395864.29	3298583.93
2	395873.05	3298615.88
3	395836.10	3298625.19
4	395827.62	3298593.54
1	395864.29	3298583.93

№ п/п	:ЗУ 1170	
	Площадь 1186 кв.м	
	Координаты	
	X	Y
1	395856.69	3298553.54
2	395859.43	3298564.34
3	395864.29	3298583.93
4	395827.62	3298593.54
1	395819.65	3298563.81

№ п/п	:ЗУ1171	
	Площадь 1249 кв.м	
	Координаты	
	X	Y
1	395848.74	3298522.19
2	395856.69	3298553.54
3	395819.65	3298563.81
4	395811.15	3298532.85
1	395848.74	3298522.19

№ п/п	:ЗУ1172	
	Площадь 1361 кв.м	
	Координаты	
	X	Y
1	395829.94	3298499.87
2	395845.38	3298508.92
3	395848.74	3298522.19
4	395811.15	3298532.85
5	395796.85	3298481.69
6	395798.98	3298480.61
1	395829.94	3298499.87

№ п/п	:ЗУ1173	
	Площадь 1154 кв.м	
	Координаты	
	X	Y
1	395662.05	3299923.91
2	395641.85	3299948.96
3	395641.53	3299948.71
4	395612.89	3299926.20
5	395632.18	3299902.47
1	395662.05	3299923.91

№ п/п	:ЗУ1174	
	Площадь 1114 кв.м	
	Координаты	
	X	Y
1	395612.89	3299926.20
2	395595.25	3299950.30
3	395595.25	3299950.30
4	395565.16	3299928.28
5	395582.80	3299904.18
1	395612.89	3299926.20

№ п/п	:ЗУ1175	
	Площадь 2500 кв.м	
	Координаты	
	X	Y
1	395593.28	3299872.54
2	395554.85	3299920.27
3	395528.49	3299899.05
4	395523.07	3299894.68
5	395561.50	3299846.95
6	395566.32	3299850.83
1	395593.28	3299872.54

№ п/п	:ЗУ1176	
	Площадь 1194 кв.м	
	Координаты	
	X	Y
1	395632.18	3299902.47
2	395612.89	3299926.20
3	395582.80	3299904.18
4	395601.79	3299878.24
1	395632.18	3299902.47

№ п/п	:ЗУ1177	
	Площадь 1592 кв.м	
	Координаты	
	X	Y
1	396020.17	3300241.16
2	396022.54	3300242.95

№ п/п	:ЗУ1177	
	Площадь 1592 кв.м	
	Координаты	
	X	Y
3	396002.62	3300269.35
4	395999.86	3300267.28
5	395989.23	3300259.17
6	395986.47	3300263.01
7	395971.32	3300251.36
8	395973.88	3300248.06
9	395965.93	3300242.27
10	395986.47	3300215.74
1	396020.17	3300241.16

№ п/п	:ЗУ1178	
	Площадь 2500 кв.м	
	Координаты	
	X	Y
1	395989.23	3300259.17
2	395999.86	3300267.28
3	395981.69	3300291.33
4	395962.62	3300316.58
5	395929.33	3300291.47
6	395965.93	3300242.27
7	395973.88	3300248.06
8	395971.32	3300251.36
9	395986.47	3300263.01
1	395989.23	3300259.17

№ п/п	:ЗУ1179	
	Площадь 1731 кв.м	
	Координаты	
	X	Y
1	395962.62	3300316.58
2	395937.62	3300349.72
3	395937.62	3300349.72
4	395904.33	3300324.61
5	395929.33	3300291.47
1	395962.62	3300316.58

№ п/п	:ЗУ1180	
	Площадь 1297 кв.м	
	Координаты	
	X	Y
1	395236.00	3299780.81
2	395217.78	3299803.24
3	395183.03	3299782.75
4	395203.71	3299756.45
5	395205.15	3299754.82
1	395236.00	3299780.81

№ п/п	:ЗУ1181	
	Площадь 1297 кв.м	
	Координаты	
	X	Y
1	395256.62	3299755.43
2	395236.00	3299780.81
3	395205.15	3299754.82
4	395226.81	3299730.29
1	395256.62	3299755.43

№ п/п	:ЗУ1182	
	Площадь 1392 кв.м	
	Координаты	
	X	Y
1	396357.84	3300303.85
2	396341.52	3300327.25
3	396327.81	3300320.80
4	396304.26	3300303.07
5	396322.71	3300276.70
1	396357.84	3300303.85

№ п/п	:ЗУ1183	
	Площадь 2489 кв.м	
	Координаты	
	X	Y
1	395100.78	3299606.56
2	395063.05	3299657.69
3	395031.74	3299633.82
4	395069.76	3299582.94
1	395100.78	3299606.56

№ п/п	:ЗУ1184	
	Площадь 1998 кв.м	
	Координаты	
	X	Y
1	394931.43	3299542.55
2	394893.97	3299588.95
3	394867.94	3299567.93
4	394905.44	3299521.43
1	394931.43	3299542.55

№ п/п	:ЗУ1185	
	Площадь 1999 кв.м	
	Координаты	
	X	Y
1	394968.94	3299496.09
2	394931.43	3299542.55
3	394905.44	3299521.43
4	394942.95	3299474.98
1	394968.94	3299496.09

№ п/п	:ЗУ1186	
	Площадь 1206 кв.м	
	Координаты	
	X	Y
1	395423.06	3298337.41
2	395405.15	3298362.71
3	395373.40	3298340.24
4	395391.31	3298314.94
1	395423.06	3298337.41

№ п/п	:ЗУ1187	
	Площадь 471571 кв.м	
	Координаты	
	X	Y
1	397264.71	3300177.66
2	397232.38	3300247.69
3	397160.10	3300394.45
4	397151.57	3300413.03
5	397132.73	3300447.73
6	397113.12	3300420.81
7	397124.73	3300399.60
8	397135.23	3300376.71
9	397154.47	3300337.97
10	397142.43	3300318.87
11	397116.07	3300277.45
12	397087.69	3300232.06
13	397059.14	3300186.78
14	397036.39	3300150.70
15	397008.53	3300106.52
16	396999.61	3300104.58
17	396969.91	3300122.67
18	396934.75	3300144.08
19	396926.92	3300131.22
20	396962.11	3300109.85
21	396991.62	3300091.88
22	396993.64	3300082.92
23	396966.24	3300039.52
24	396967.98	3300038.46
25	396853.80	3299865.84
26	396824.49	3299816.60
27	396806.11	3299785.73
28	396799.77	3299782.60
29	396768.63	3299786.24
30	396741.19	3299789.45
31	396735.89	3299797.87
32	396749.73	3299838.94
33	396770.58	3299871.92
34	396762.30	3299875.67
35	396739.07	3299838.97
36	396731.43	3299830.40
37	396728.11	3299837.34
38	396736.79	3299956.66
39	396731.87	3299973.53
40	396746.70	3299997.01
41	396767.60	3300030.09
42	396788.50	3300063.18
43	396809.40	3300096.26
44	396830.30	3300129.35
45	396851.20	3300162.43
46	396872.10	3300195.52
47	396893.02	3300228.59
48	396890.36	3300230.27
49	396885.12	3300233.57
50	396852.05	3300181.13
51	396791.17	3300224.19
52	396825.84	3300281.22
53	396873.14	3300363.96
54	396889.87	3300389.48
55	396907.35	3300419.76
56	396942.81	3300471.51
57	396953.96	3300488.06
58	396944.64	3300494.61
59	396904.73	3300496.14
60	396863.09	3300497.82
61	396858.20	3300501.31
62	396836.07	3300470.25
63	396802.04	3300419.99
64	396747.91	3300334.93

№ п/п	:ЗУ1187	
	Площадь 471571 кв.м	
	Координаты	
	X	Y
65	396741.19	3300326.06
66	396736.54	3300310.04
67	396734.76	3300294.63
68	396664.44	3300298.31
69	396669.29	3300454.23
70	396663.30	3300454.41
71	396648.60	3300450.33
72	396648.09	3300437.51
73	396653.21	3300437.25
74	396659.43	3300430.60
75	396658.62	3300397.19
76	396657.65	3300357.39
77	396656.68	3300317.60
78	396655.70	3300277.81
79	396654.73	3300238.01
80	396653.76	3300198.22
81	396652.79	3300158.43
82	396651.99	3300125.67
83	396645.30	3300119.28
84	396601.89	3300120.23
85	396552.59	3300121.94
86	396547.84	3300119.63
87	396550.34	3300199.55
88	396485.33	3300290.35
89	396428.08	3300350.57
90	396424.46	3300355.36
91	396392.47	3300329.91
92	396357.84	3300303.85
93	396322.71	3300276.70
94	396290.74	3300252.27
95	396223.06	3300201.11
96	396182.29	3300252.72
97	396128.51	3300320.79
98	396123.57	3300317.39
99	396059.59	3300273.41
100	395983.45	3300387.07
101	395970.06	3300388.24
102	395886.32	3300355.18
103	395880.72	3300351.94
104	395727.35	3300290.27
105	395838.02	3300128.47
106	395857.46	3300102.71
107	395942.65	3299989.77
108	395818.50	3299879.37
109	395774.05	3299936.40
110	395703.11	3300032.13
111	395681.69	3300060.49
112	395661.56	3300085.50
113	395656.89	3300081.75
114	395596.34	3300032.12
115	395591.70	3300028.32
116	395561.54	3300003.60
117	395528.70	3299980.37
118	395508.00	3300001.71
119	395503.70	3299997.53
120	395473.05	3299973.97
121	395448.05	3299954.77
122	395442.12	3299950.22
123	395437.37	3299946.56
124	395510.27	3299850.30
125	395506.06	3299847.11
126	395525.25	3299822.43
127	395544.22	3299798.07
128	395565.34	3299771.16
129	395552.80	3299760.40
130	395537.79	3299748.98
131	395539.58	3299746.63
132	395437.18	3299662.54
133	395295.26	3299854.89
134	395290.31	3299851.50
135	395286.99	3299849.26
136	395306.65	3299824.34
137	395322.58	3299802.98
138	395321.14	3299794.45
139	395296.44	3299774.40
140	395274.85	3299756.87
141	395265.82	3299757.68
142	395247.52	3299780.10
143	395225.16	3299807.62
144	395208.51	3299831.99
145	395190.33	3299856.21
146	395172.08	3299880.37
147	395164.09	3299890.94

№ п/п	:ЗУ1187	
	Площадь 471571 кв.м	
	Координаты	
	X	Y
148	395165.35	3299900.02
149	395156.62	3299911.60
150	395149.88	3299907.27
151	395144.27	3299903.08
152	395162.50	3299878.66
153	395200.60	3299828.51
154	395217.78	3299803.24
155	395236.00	3299780.81
156	395256.62	3299755.43
157	395358.85	3299634.15
158	395374.50	3299613.57
159	395201.07	3299479.63
160	395173.57	3299458.38
161	395164.47	3299459.57
162	395150.27	3299480.17
163	395119.30	3299516.91
164	395069.76	3299582.94
165	395031.74	3299633.82
166	395031.24	3299633.44
167	395026.71	3299629.07
168	395065.00	3299579.27
169	395006.58	3299525.97
170	395002.43	3299523.33
171	394968.94	3299496.09
172	394942.95	3299474.98
173	394905.44	3299521.43
174	394867.94	3299567.93
175	394862.85	3299563.82
176	394858.18	3299560.05
177	394934.16	3299467.84
178	394867.57	3299414.56
179	394869.98	3299411.37
180	394902.87	3299364.68
181	394985.47	3299251.66
182	395000.26	3299236.13
183	395043.86	3299192.06
184	395074.11	3299151.11
185	395094.66	3299124.45
186	395132.77	3299059.03
187	395155.77	3299027.62
188	395161.41	3299031.78
189	395185.01	3298999.55
190	395179.37	3298995.39
191	395203.79	3298962.04
192	395226.12	3298942.09
193	395296.45	3298859.76
194	395227.28	3298795.75
195	395296.86	3298716.68
196	395299.86	3298719.32
197	395325.98	3298744.00
198	395350.59	3298767.09
199	395360.41	3298766.02
200	395373.95	3298746.18
201	395391.27	3298720.80
202	395411.69	3298690.88
203	395428.05	3298670.52
204	395432.41	3298665.10
205	395444.69	3298654.46
206	395449.94	3298647.84
207	395578.55	3298482.59
208	395649.01	3298386.14
209	395518.96	3298299.54
210	395478.21	3298274.17
211	395440.77	3298255.64
212	395435.52	3298252.49
213	395391.31	3298314.94
214	395373.40	3298340.24
215	395286.74	3298452.28
216	395245.13	3298521.82
217	395303.20	3298566.15
218	395292.59	3298578.17
219	395152.34	3298760.77
220	395084.22	3298835.78
221	395081.51	3298832.84
222	395074.01	3298824.70
223	395083.24	3298814.63
224	395087.81	3298818.78
225	395117.96	3298785.79
226	395146.75	3298754.37
227	395150.66	3298757.98
228	395289.54	3298575.93
229	395291.10	3298561.12
230	395236.30	3298520.85

№ п/п	:ЗУ1187 Площадь 471571 кв.м Координаты	
	X	Y
231	395242.96	3298510.16
232	395262.45	3298477.19
233	395281.93	3298444.21
234	395300.50	3298420.36
235	395316.65	3298398.98
236	395333.47	3298376.79
237	395352.97	3298351.07
238	395348.51	3298348.26
239	395369.54	3298321.09
240	395364.06	3298317.54
241	395337.92	3298302.25
242	395302.94	3298280.30
243	395288.44	3298310.42
244	395277.79	3298341.56
245	395268.65	3298368.26
246	395264.07	3298366.72
247	395284.08	3298307.94
248	395299.16	3298278.17
249	395320.63	3298237.42
250	395328.76	3298185.42
251	395325.07	3298161.77
252	395334.62	3298146.23
253	395337.87	3298135.96
254	395371.34	3298041.73
255	395424.04	3297893.62
256	395413.97	3297886.87
257	395416.17	3297881.27
258	395560.21	3297972.19
259	395681.07	3298045.46
260	395692.84	3298064.01
261	395693.29	3298069.99
262	395691.60	3298073.94
263	395686.94	3298077.72
264	395667.52	3298083.42
265	395555.77	3298073.48
266	395469.42	3298090.49
267	395424.66	3298107.52
268	395351.31	3298141.96
269	395339.52	3298150.70
270	395332.68	3298165.07
271	395332.60	3298183.47
272	395349.16	3298195.62
273	395387.85	3298216.76
274	395412.96	3298170.82
275	395426.78	3298150.51
276	395431.84	3298149.24
277	395436.22	3298147.29
278	395525.01	3298191.77
279	395694.26	3298303.12
280	395766.54	3298346.51
281	395785.51	3298312.35
282	395799.88	3298286.49
283	395797.19	3298275.29
284	395777.21	3298262.68
285	395777.84	3298261.41
286	395750.94	3298244.95
287	395728.08	3298232.23
288	395731.00	3298226.99
289	395732.38	3298224.51
290	395757.94	3298240.62
291	395784.70	3298257.43
292	395811.48	3298274.25
293	395838.30	3298291.09
294	395865.07	3298307.91
295	395891.97	3298324.49
296	395918.75	3298341.31
297	395945.32	3298358.32
298	395972.17	3298375.18
299	395989.25	3298385.91
300	395999.09	3298391.91
301	396026.08	3298408.36
302	396053.08	3298424.81
303	396079.96	3298441.20
304	396105.64	3298456.85
305	396134.37	3298473.98
306	396159.89	3298489.26
307	396185.25	3298504.44
308	396210.55	3298519.93
309	396230.94	3298486.44
310	396251.22	3298452.55
311	396254.19	3298447.59
312	396495.00	3298595.42
313	396549.49	3298629.59

№ п/п	:ЗУ1187 Площадь 471571 кв.м Координаты	
	X	Y
314	396619.68	3298678.78
315	396621.28	3298682.53
316	396617.35	3298687.06
317	396593.88	3298714.12
318	396570.65	3298740.62
319	396560.23	3298752.51
320	396565.55	3298767.44
321	396595.82	3298851.37
322	396623.32	3298929.58
323	396640.60	3298981.93
324	396656.15	3299029.33
325	396691.85	3299016.63
326	396702.41	3299012.88
327	396722.75	3298987.25
328	396713.62	3298961.55
329	396708.07	3298958.79
330	396689.63	3298907.03
331	396695.01	3298905.20
332	396676.84	3298848.94
333	396682.55	3298847.09
334	396685.40	3298846.17
335	396702.26	3298898.36
336	396697.48	3298899.95
337	396715.41	3298954.06
338	396719.48	3298952.71
339	396743.82	3299021.02
340	396760.94	3299007.40
341	396773.86	3298988.70
342	396790.45	3299035.71
343	396753.90	3299049.32
344	396785.81	3299141.48
345	396780.80	3299225.73
346	396758.52	3299321.59
347	396757.25	3299326.25
348	396710.94	3299430.78
349	396719.51	3299454.93
350	396708.80	3299486.22
351	396735.30	3299499.40
352	396741.08	3299515.70
353	396770.87	3299563.85
354	396804.55	3299627.48
355	396836.40	3299606.76
356	396887.76	3299685.71
357	396930.25	3299756.96
358	396972.82	3299731.87
359	396977.33	3299729.08
360	397010.98	3299709.36
361	397060.17	3299785.52
362	397092.55	3299763.85
363	397097.53	3299760.51
364	397135.07	3299816.62
365	397101.30	3299842.10
366	397183.39	3299977.09
367	397150.37	3299997.85
368	397184.06	3300047.93
369	397263.02	3300174.26
1	397264.71	3300177.66
370	395370.85	3298116.41
371	395374.73	3298119.92
372	395420.77	3298098.29
373	395466.66	3298080.84
374	395555.31	3298063.40
375	395672.92	3298073.87
376	395673.53	3298073.92
377	395675.35	3298073.86
378	395677.13	3298073.45
379	395678.80	3298072.72
380	395680.30	3298071.69
381	395681.58	3298070.40
382	395433.54	3297916.65
383	395424.36	3297942.89
384	395361.05	3298107.53
385	395364.92	3298111.04
370	395370.85	3298116.41
386	395400.71	3298285.74
387	395427.51	3298248.11
388	395340.76	3298200.73
389	395334.50	3298203.76
390	395330.18	3298231.38
391	395326.09	3298243.22
392	395322.81	3298242.74

№ п/п	:ЗУ1187 Площадь 471571 кв.м Координаты	
	X	Y
393	395307.26	3298273.48
394	395308.19	3298277.15
395	395343.03	3298296.87
396	395343.12	3298296.67
397	395367.67	3298310.26
398	395379.17	3298316.31
386	395400.71	3298285.74
399	395471.83	3298261.40
400	395482.48	3298266.80
401	395645.85	3298374.01
402	395657.75	3298370.92
403	395689.89	3298319.85
404	395687.21	3298308.65
405	395538.73	3298210.96
406	395520.81	3298199.17
407	395459.81	3298168.61
408	395435.97	3298156.67
409	395432.18	3298157.73
410	395420.42	3298174.90
411	395401.68	3298209.19
412	395397.84	3298216.21
413	395395.31	3298220.84
414	395423.00	3298235.97
415	395439.29	3298244.87
399	395471.83	3298261.40
416	395268.29	3298762.01
417	395243.32	3298790.39
418	395243.78	3298799.45
419	395270.55	3298824.22
420	395296.31	3298848.05
421	395306.26	3298846.73
422	395327.57	3298814.14
423	395348.15	3298783.99
424	395347.23	3298775.58
425	395324.36	3298754.14
426	395302.34	3298733.47
427	395293.01	3298733.92
416	395268.29	3298762.01
428	397113.79	3300189.94
429	397088.81	3300205.72
430	397086.77	3300214.67
431	397106.27	3300245.63
432	397135.89	3300292.56
433	397158.88	3300329.01
434	397196.63	3300252.35
435	397190.82	3300243.16
436	397167.84	3300206.74
437	397148.27	3300175.74
438	397139.35	3300173.79
428	397113.79	3300189.94
439	397008.46	3299938.21
440	397025.11	3299964.60
441	397041.77	3299990.99
442	397058.43	3300017.38
443	397075.15	3300043.87
444	397091.88	3300070.39
445	397108.48	3300096.70
446	397128.36	3300128.20
447	397148.49	3300160.11
448	397170.90	3300195.62
449	397201.04	3300243.39
450	397204.91	3300235.45
451	397205.82	3300233.66
452	397207.31	3300230.95
453	397234.65	3300189.86
454	397219.09	3300165.19
455	397196.68	3300129.67
456	397176.55	3300097.77
457	397156.66	3300066.25
458	397140.07	3300039.95
459	397123.34	3300013.43
460	397106.62	3299986.94
461	397126.06	3299974.66
462	397109.41	3299948.26
463	397092.75	3299921.87
464	397076.09	3299895.48
465	397062.51	3299873.84
466	397054.56	3299872.07
467	397025.71	3299890.48

№ п/п	:ЗУ1187 Площадь 471571 кв.м Координаты	
	X	Y
468	396997.35	3299908.57
469	396995.37	3299917.49
439	397008.46	3299938.21
470	397084.53	3300074.84
471	397067.86	3300048.46
472	397051.19	3300022.07
473	397034.52	3299995.69
474	397017.85	3299969.30
475	397001.18	3299942.91
476	396988.05	3299922.11
477	396979.12	3299920.17
478	396953.69	3299936.24
479	396928.80	3299951.97
480	396926.76	3299960.91
481	396939.84	3299981.66
482	396956.49	3300008.06
483	396973.14	3300034.46
484	396989.79	3300060.86
485	397006.43	3300087.26
486	397023.08	3300113.66
487	397039.73	3300140.06
488	397056.26	3300166.54
489	397075.31	3300196.50
490	397084.21	3300198.57
491	397109.26	3300182.75
492	397134.81	3300166.60
493	397136.83	3300157.64
494	397117.87	3300127.62
495	397101.34	3300101.14
470	397084.53	3300074.84
496	396918.52	3299812.06
497	396901.98	3299785.89
498	396885.45	3299759.71
499	396868.92	3299733.54
500	396852.38	3299707.37
501	396835.85	3299681.20
502	396827.28	3299667.63
503	396818.37	3299665.68
504	396768.24	3299697.35
505	396766.20	3299706.30
506	396774.73	3299719.81
507	396791.24	3299746.00
508	396807.75	3299772.18
509	396824.26	3299798.37
510	396840.77	3299824.55
511	396857.29	3299850.74
512	396873.80	3299876.92
513	396890.31	3299903.11
514	396906.82	3299929.29
515	396915.30	3299942.74
516	396924.22	3299944.81
517	396974.60	3299912.98
518	396976.61	3299904.02
519	396968.12	3299890.57
520	396951.58	3299864.40
521	396935.05	3299838.23
496	396918.52	3299812.06
522	396745.36	3299579.94
523	396727.77	3299551.36
524	396713.89	3299528.78
525	396710.99	3299520.92
526	396694.16	3299512.41
527	396690.76	3299510.45
528	396686.10	3299506.35
529	396682.69	3299501.29
530	396680.08	3299495.72
531	396679.43	3299492.57
532	396663.24	3299484.91
533	396637.39	3299472.68
534	396628.46	3299480.64
535	396633.78	3299496.29
536	396637.04	3299501.45
537	396658.51	3299535.41
538	396685.30	3299577.95
539	396703.13	3299606.27
540	396722.65	3299637.28
541	396742.17	3299668.18
542	396754.75	3299688.13
543	396763.64	3299690.20
544	396795.02	3299670.37

№ п/п	:ЗУ1187 Площадь 471571 кв.м Координаты	
	X	Y
545	396779.59	3299644.54
546	396762.40	3299611.98
522	396745.36	3299579.94
547	396674.69	3299577.11
548	396663.04	3299582.66
549	396728.83	3299777.15
550	396735.75	3299781.52
551	396787.93	3299775.38
552	396793.43	3299765.41
547	396674.69	3299577.11
553	396838.70	3300455.51
554	396860.48	3300488.14
555	396898.84	3300487.35
556	396927.90	3300486.76
557	396933.40	3300476.79
558	396899.55	3300423.10
559	396873.88	3300382.40
560	396864.93	3300380.36
561	396840.79	3300395.59
562	396816.68	3300410.82
563	396814.88	3300419.84
553	396838.70	3300455.51
564	396781.04	3300365.98
565	396802.88	3300401.16
566	396811.67	3300403.02
567	396835.63	3300387.92
568	396860.40	3300372.31
569	396862.54	3300363.52
570	396837.98	3300321.82
571	396810.52	3300275.19
572	396783.24	3300228.86
573	396748.45	3300174.53
574	396736.47	3300178.03
575	396737.73	3300233.90
576	396748.54	3300250.91
577	396738.94	3300257.02
578	396745.00	3300309.54
579	396755.27	3300325.80
564	396781.04	3300365.98
580	396745.25	3300152.43
581	396765.19	3300183.60
582	396782.53	3300210.69
583	396791.76	3300212.49
584	396817.16	3300194.54
585	396842.10	3300176.90
586	396843.85	3300168.12
587	396828.40	3300143.73
588	396808.71	3300112.40
589	396788.92	3300081.13
590	396768.82	3300049.13
591	396744.79	3300011.04
592	396732.80	3300014.65
593	396733.92	3300064.58
594	396735.06	3300115.10
595	396735.55	3300137.28
580	396745.25	3300152.43
596	396661.97	3300186.49
597	396662.77	3300220.46
598	396663.74	3300254.43
599	396664.33	3300283.13
600	396671.17	3300289.46
601	396697.90	3300287.99
602	396726.87	3300286.53
603	396732.99	3300279.30
604	396730.12	3300253.62
605	396729.59	3300249.83
606	396729.15	3300219.65
607	396728.34	3300185.68
608	396727.46	3300151.71
609	396726.75	3300123.90
610	396720.11	3300117.55
611	396693.46	3300118.15
612	396666.84	3300118.75
613	396660.48	3300125.41
614	396661.08	3300152.52
596	396661.97	3300186.49
615	396655.51	3299921.80

№ п/п	:ЗУ1187 Площадь 471571 кв.м Координаты	
	X	Y
616	396656.28	3299953.20
617	396657.04	3299984.59
618	396657.81	3300015.96
619	396658.58	3300047.34
620	396659.34	3300078.72
621	396659.96	3300103.95
622	396666.60	3300110.29
623	396693.27	3300109.69
624	396719.92	3300109.09
625	396726.27	3300102.45
626	396725.72	3300077.91
627	396725.01	3300046.53
628	396724.30	3300015.15
629	396723.60	3299983.77
630	396722.89	3299952.39
631	396722.19	3299921.01
632	396721.48	3299889.64
633	396720.77	3299858.26
634	396720.07	3299826.88
635	396719.45	3299799.28
636	396710.78	3299793.00
637	396685.91	3299795.91
638	396658.42	3299799.12
639	396652.67	3299805.74
640	396653.21	3299827.69
641	396653.98	3299859.09
642	396654.74	3299890.44
615	396655.51	3299921.80
643	396598.28	3299645.99
644	396607.82	3299674.18
645	396617.35	3299702.38
646	396626.89	3299730.57
647	396636.43	3299758.76
648	396645.96	3299786.95
649	396652.84	3299791.22
650	396684.54	3299787.51
651	396714.53	3299784.01
652	396718.99	3299778.88
653	396718.89	3299774.34
654	396705.31	3299734.19
655	396695.77	3299705.98
656	396686.23	3299677.79
657	396676.70	3299649.61
658	396667.17	3299621.41
659	396657.63	3299593.22
660	396648.10	3299565.02
661	396638.56	3299536.83
662	396629.04	3299508.64
663	396619.42	3299480.47
664	396612.82	3299461.05
665	396600.92	3299455.42
666	396565.69	3299438.75
667	396531.96	3299422.80
668	396523.07	3299430.87
669	396539.76	3299477.38
670	396549.79	3299505.31
671	396559.85	3299533.32
672	396569.67	3299561.41
673	396579.20	3299589.60
674	396588.74	3299617.80
643	396598.28	3299645.99
675	396659.00	3299037.37
676	396673.31	3299077.83
677	396685.91	3299113.46
678	396699.10	3299150.77
679	396712.67	3299189.16
680	396740.31	3299267.31
681	396751.00	3299221.41
682	396753.78	3299174.61
683	396755.50	3299145.66
684	396750.92	3299132.43
685	396737.98	3299095.04
686	396725.55	3299059.14
687	396724.06	3299054.81
688	396723.77	3299049.68
689	396724.13	3299042.21
690	396727.36	3299034.80
691	396730.81	3299029.85
692	396733.42	3299027.28
693	396736.18	3299025.10
694	396729.53	3299006.36

№ п/п	:ЗУ1187 Площадь 471571 кв.м Координаты	
	X	Y
695	396721.34	3299002.42
696	396707.47	3299020.10
697	396692.76	3299025.34
675	396659.00	3299037.37
698	396666.54	3299200.57
699	396636.37	3299210.94
700	396632.42	3299219.42
701	396640.49	3299242.07
702	396650.62	3299270.48
703	396660.74	3299298.90
704	396670.86	3299327.31
705	396680.99	3299355.73
706	396694.53	3299393.73
707	396717.15	3299342.59
708	396728.90	3299316.17
709	396736.68	3299282.82
710	396733.21	3299273.08
711	396723.09	3299244.66
712	396712.96	3299216.25
713	396705.07	3299194.10
714	396696.88	3299190.15
698	396666.54	3299200.57
715	396539.76	3298959.35
716	396558.87	3299012.98
717	396576.24	3299061.74
718	396590.38	3299101.43
719	396606.81	3299146.82
720	396616.87	3299175.74
721	396627.25	3299204.85
722	396657.24	3299194.82
723	396662.78	3299193.01
724	396667.65	3299191.32
725	396700.09	3299180.06
726	396684.27	3299139.78
727	396663.36	3299075.47
728	396649.39	3299035.68
729	396633.16	3298986.51
730	396615.30	3298932.40
731	396588.45	3298942.00
732	396582.58	3298925.52
733	396534.61	3298915.40
734	396527.14	3298923.94
715	396539.76	3298959.35
735	396519.91	3298783.59
736	396488.94	3298798.54
737	396485.37	3298806.70
738	396500.91	3298850.31
739	396519.86	3298903.50
740	396600.56	3298920.53
741	396608.03	3298911.99
742	396595.41	3298876.58
743	396576.46	3298823.39
744	396558.52	3298773.04
745	396549.99	3298769.10
735	396519.91	3298783.59
746	396415.43	3298556.20
747	396389.78	3298540.77
748	396364.16	3298525.07
749	396338.61	3298509.35
750	396313.03	3298493.68
751	396287.47	3298477.96
752	396261.91	3298462.23
753	396242.27	3298494.78
754	396222.63	3298527.34
755	396248.36	3298542.80
756	396274.03	3298558.32
757	396299.74	3298573.79
758	396325.46	3298589.22
759	396351.09	3298604.66
760	396376.97	3298619.96
761	396402.55	3298635.63
762	396428.18	3298651.22
763	396453.87	3298666.72
764	396479.61	3298682.24
765	396506.72	3298698.60
766	396536.38	3298716.49
767	396550.41	3298724.95
768	396553.26	3298732.94
769	396564.26	3298735.02

№ п/п	:ЗУ1187 Площадь 471571 кв.м Координаты	
	X	Y
770	396586.05	3298710.15
771	396605.47	3298688.00
772	396604.32	3298678.39
773	396576.66	3298659.01
774	396544.24	3298636.40
775	396516.59	3298620.11
776	396491.86	3298603.74
777	396466.33	3298587.98
778	396440.85	3298572.14
746	396415.43	3298556.20
779	396247.40	3298597.64
780	396206.45	3298612.91
781	396208.66	3298620.82
782	396239.80	3298639.95
783	396269.55	3298658.23
784	396316.94	3298687.34
785	396360.01	3298713.81
786	396389.70	3298731.70
787	396419.18	3298749.93
788	396448.65	3298768.16
789	396485.36	3298790.83
790	396512.19	3298778.08
791	396547.73	3298760.73
792	396551.24	3298752.60
793	396543.18	3298729.98
794	396520.43	3298716.26
795	396490.76	3298698.36
796	396461.08	3298680.46
797	396431.41	3298662.56
798	396401.73	3298644.65
799	396367.63	3298624.09
800	396333.97	3298603.78
801	396307.36	3298587.94
802	396294.39	3298580.12
779	396247.40	3298597.64
803	396604.83	3299411.12
804	396615.18	3299441.56
805	396619.71	3299454.91
806	396643.57	3299466.19
807	396664.60	3299458.17
808	396685.93	3299450.02
809	396681.81	3299439.14
810	396680.51	3299430.19
811	396681.95	3299421.70
812	396689.31	3299405.53
813	396688.04	3299402.15
814	396681.15	3299383.82
815	396669.82	3299353.73
816	396658.74	3299324.22
817	396644.74	3299282.47
818	396602.68	3299296.58
819	396575.80	3299305.57
820	396571.85	3299314.05
821	396583.89	3299349.47
822	396594.50	3299380.68
803	396604.83	3299411.12
823	396534.47	3299204.06
824	396545.12	3299235.40
825	396556.24	3299267.49
826	396564.88	3299293.56
827	396573.08	3299297.51
828	396604.42	3299287.01
829	396635.70	3299276.52
830	396639.65	3299268.04
831	396630.36	3299242.30
832	396619.25	3299210.22
833	396608.25	3299178.99
834	396598.16	3299148.36
835	396588.24	3299120.55
836	396577.43	3299090.25
837	396566.62	3299059.95
838	396555.82	3299029.66
839	396547.19	3299005.49
840	396538.74	3299001.27
841	396508.94	3299011.64
842	396479.38	3299021.93
843	396475.40	3299030.23
844	396483.56	3299054.24
845	396493.91	3299084.70
846	396504.26	3299115.16

№ п/п	:ЗУ1187 Площадь 471571 кв.м Координаты	
	X	Y
847	396514.61	3299145.61
848	396524.36	3299174.30
823	396534.47	3299204.06
849	396498.82	3298869.73
850	396488.02	3298839.42
851	396478.16	3298811.73
852	396469.20	3298808.06
853	396442.73	3298820.83
854	396414.84	3298834.28
855	396411.51	3298842.23
856	396418.58	3298863.01
857	396428.93	3298893.47
858	396439.28	3298923.93
859	396449.63	3298954.39
860	396459.98	3298984.85
861	396468.49	3299009.88
862	396476.84	3299013.81
863	396506.15	3299003.61
864	396535.89	3298993.26
865	396539.87	3298984.94
866	396531.21	3298960.64
867	396520.42	3298930.34
868	396509.62	3298900.03
849	396498.82	3298869.73
869	396424.80	3298820.04
870	396465.59	3298800.36
871	396466.37	3298789.14
872	396424.49	3298763.41
873	396379.78	3298735.94
874	396346.08	3298715.24
875	396318.04	3298698.01
876	396309.06	3298700.12
877	396293.30	3298726.01
878	396276.75	3298753.21
879	396278.93	3298762.07
880	396307.06	3298779.15
881	396340.69	3298799.57
882	396374.32	3298819.99
883	396396.72	3298833.59
869	396424.80	3298820.04
884	396535.29	3299307.70
885	396481.50	3299282.25
886	396472.60	3299290.32
887	396490.23	3299339.48
888	396503.31	3299375.86
889	396513.69	3299404.75
890	396543.86	3299419.02
891	396595.15	3299443.28
892	396604.08	3299435.32
893	396588.24	3299388.70
894	396575.59	3299351.49
895	396565.58	3299322.03
884	396535.29	3299307.70
896	396409.37	3299114.20
897	396420.51	3299145.24
898	396431.65	3299176.27
899	396442.78	3299207.27
900	396453.92	3299238.29
901	396463.23	3299264.20
902	396492.11	3299277.87
903	396547.90	3299304.26
904	396556.84	3299296.29
905	396538.88	3299244.30
906	396528.48	3299213.02
907	396517.74	3299181.86
908	396507.33	3299150.58
909	396496.19	3299119.55
910	396485.78	3299088.27
911	396475.50	3299056.95
912	396467.07	3299032.13
913	396458.79	3299027.80
914	396426.46	3299038.80
915	396394.78	3299049.55
916	396390.62	3299057.75
917	396398.88	3299082.96
896	396409.37	3299114.20
918	396424.62	3299030.43
919	396456.05	3299019.75
920	396460.04	3299011.43

№ п/п	:ЗУ1187 Площадь 471571 кв.м Координаты	
	X	Y
921	396451.96	3298987.66
922	396441.58	3298957.12
923	396431.23	3298926.67
924	396420.88	3298896.21
925	396410.53	3298865.75
926	396404.61	3298848.32
927	396379.43	3298833.04
928	396360.22	3298839.52
929	396352.55	3298816.71
930	396316.58	3298794.87
931	396307.03	3298802.45
932	396326.44	3298861.73
933	396335.98	3298890.88
934	396345.99	3298921.45
935	396356.00	3298952.02
936	396366.01	3298982.59
937	396376.05	3299013.24
938	396383.93	3299037.32
939	396392.13	3299041.47
918	396424.62	3299030.43
940	395928.90	3298402.69
941	395960.25	3298389.86
942	395961.30	3298378.38
943	395927.08	3298356.88
944	395898.06	3298338.65
945	395869.04	3298320.42
946	395840.02	3298302.20
947	395818.54	3298288.71
948	395806.64	3298291.80
949	395792.35	3298317.46
950	395777.66	3298343.82
951	395780.28	3298355.03
952	395802.82	3298369.00
953	395831.84	3298387.23
954	395860.86	3298405.46
955	395885.68	3298420.38
940	395928.90	3298402.69
956	395945.18	3298457.27
957	395972.64	3298474.30
958	396000.32	3298491.46
959	396028.02	3298508.64
960	396056.09	3298525.20
961	396083.43	3298543.00
962	396109.42	3298559.11
963	396161.54	3298591.42
964	396190.90	3298609.63
965	396238.16	3298592.01
966	396272.48	3298579.22
967	396273.67	3298567.62
968	396230.66	3298541.86
969	396190.41	3298517.42
970	396150.00	3298493.05
971	396150.60	3298492.06
972	396124.10	3298475.88
973	396123.34	3298477.17
974	396095.91	3298460.96
975	396067.84	3298444.40
976	396039.76	3298427.83
977	395985.12	3298393.34
978	395975.21	3298409.04
979	395959.32	3298399.01
980	395906.41	3298421.10
981	395905.45	3298432.64
956	395945.18	3298457.27
982	396117.39	3298663.99
983	396162.74	3298691.66
984	396189.52	3298708.02
985	396232.04	3298733.34
986	396260.58	3298750.93
987	396269.44	3298748.77
988	396286.05	3298721.54
989	396301.82	3298695.70
990	396299.69	3298686.74
991	396271.29	3298669.45
992	396231.03	3298644.54
993	396204.21	3298628.06
994	396201.70	3298625.70
995	396200.04	3298622.19
996	396158.75	3298596.59

№ п/п	:ЗУ1187 Площадь 471571 кв.м Координаты	
	X	Y
997	396116.83	3298570.60
998	396089.63	3298553.90
999	396042.93	3298525.36
1000	396022.01	3298559.82
1001	396001.48	3298593.63
1002	396048.27	3298622.02
1003	396075.55	3298638.59
982	396117.39	3298663.99
1004	395800.02	3298376.93
1005	395776.30	3298362.43
1006	395764.39	3298365.52
1007	395748.20	3298391.35
1008	395731.19	3298418.35
1009	395733.81	3298429.57
1010	395757.52	3298444.48
1011	395788.38	3298463.34
1012	395818.90	3298482.76
1013	395849.82	3298501.53
1014	395880.86	3298520.38
1015	395915.61	3298541.93
1016	395940.65	3298557.38
1017	395967.00	3298574.13
1018	395994.23	3298589.20
1019	396014.72	3298555.45
1020	396035.68	3298520.93
1021	396004.70	3298502.00
1022	395980.36	3298487.13
1023	395953.86	3298470.94
1024	395923.47	3298452.36
1025	395892.61	3298433.50
1026	395861.74	3298414.65
1027	395830.88	3298395.79
1004	395800.02	3298376.93
1028	395740.93	3298386.81
1029	395757.43	3298360.54
1030	395755.82	3298353.84
1031	395704.27	3298322.89
1032	395696.85	3298324.82
1033	395680.62	3298350.58
1034	395664.40	3298376.33
1035	395665.93	3298382.89
1036	395717.01	3298415.02
1037	395724.44	3298413.09
1028	395740.93	3298386.81
1038	396609.89	3299706.82
1039	396600.28	3299678.40
1040	396590.66	3299649.99
1041	396581.05	3299621.57
1042	396571.44	3299593.16
1043	396561.82	3299564.74
1044	396552.02	3299536.39
1045	396541.86	3299508.15
1046	396531.83	3299480.22
1047	396521.70	3299451.98
1048	396511.55	3299423.75
1049	396506.96	3299410.97
1050	396469.96	3299393.46
1051	396461.07	3299401.54
1052	396449.94	3299405.53
1053	396436.67	3299368.31
1054	396488.72	3299392.94
1055	396497.60	3299384.91
1056	396479.38	3299334.19
1057	396468.24	3299303.18
1058	396457.09	3299272.16
1059	396445.95	3299241.15
1060	396434.81	3299210.13
1061	396423.67	3299179.12
1062	396412.52	3299148.09
1063	396401.38	3299117.08
1064	396390.81	3299085.60
1065	396382.60	3299059.79
1066	396374.32	3299055.45
1067	396331.22	3299069.58
1068	396328.49	3299061.53
1069	396371.59	3299047.41
1070	396375.57	3299039.09
1071	396367.97	3299015.88
1072	396358.53	3298987.06
1073	396348.43	3298957.18

№ п/п	:ЗУ1187 Площадь 471571 кв.м Координаты	
	X	Y
1074	396338.78	3298927.56
1075	396329.14	3298897.94
1076	396319.49	3298868.32
1077	396309.85	3298838.70
1078	396300.20	3298809.09
1079	396290.40	3298778.98
1080	396270.72	3298767.03
1081	396225.06	3298739.31
1082	396217.14	3298741.52
1083	396140.89	3298695.22
1084	396138.53	3298686.77
1085	396128.90	3298694.07
1086	396273.87	3299213.93
1087	396282.20	3299221.47
1088	396302.79	3299295.29
1089	396299.83	3299307.00
1090	396403.48	3299678.69
1091	396587.61	3299765.80
1092	396623.59	3299782.82
1093	396632.74	3299774.39
1094	396619.51	3299735.24
1038	396609.89	3299706.82
1095	396646.50	3299900.69
1096	396645.77	3299870.71
1097	396645.04	3299840.80
1098	396644.30	3299810.72
1099	396641.75	3299807.21
1100	396593.73	3299784.50
1101	396593.57	3299778.07
1102	396396.34	3299684.71
1103	396353.44	3299530.90
1104	396345.29	3299530.49
1105	396305.74	3299631.49
1106	396302.06	3299644.47
1107	396400.55	3299997.64
1108	396477.70	3300055.95
1109	396484.08	3300060.78
1110	396552.97	3300112.85
1111	396601.68	3300111.75
1112	396645.16	3300110.77
1113	396651.47	3300104.17
1114	396650.89	3300080.64
1115	396650.16	3300050.65
1116	396649.43	3300020.66
1117	396648.69	3299990.67
1118	396647.96	3299960.67
1119	396647.23	3299930.69
1095	396646.50	3299900.69
1120	396433.95	3300196.81
1121	396414.23	3300222.90
1122	396397.49	3300248.06
1123	396358.16	3300297.08
1124	396389.19	3300321.98
1125	396391.78	3300318.75
1126	396418.90	3300340.11
1127	396427.68	3300339.43
1128	396443.47	3300322.46
1129	396460.85	3300303.78
1130	396463.15	3300300.74
1131	396482.81	3300274.73
1132	396502.52	3300248.65
1133	396522.24	3300222.56
1134	396541.74	3300196.77
1135	396540.05	3300143.20
1136	396539.10	3300113.02
1137	396517.68	3300096.83
1138	396508.57	3300098.10
1139	396493.11	3300118.56
1140	396473.39	3300144.65
1141	396453.67	3300170.73
1120	396433.95	3300196.81
1142	396291.88	3300242.66
1143	396322.64	3300265.98
1144	396347.92	3300285.14
1145	396357.31	3300284.11
1146	396372.46	3300264.07
1147	396391.50	3300238.90
1148	396410.53	3300213.71
1149	396429.56	3300188.53
1150	396448.59	3300163.34

№ п/п	:ЗУ1187 Площадь 471571 кв.м Координаты	
	X	Y
1151	396467.61	3300138.16
1152	396486.64	3300112.97
1153	396501.79	3300092.97
1154	396500.53	3300083.87
1155	396474.92	3300064.51
1156	396444.13	3300041.23
1157	396388.62	3299999.27
1142	396291.88	3300242.66
1158	396374.13	3300001.26
1159	396232.09	3300189.17
1160	396233.34	3300198.29
1142	396291.88	3300242.66
1161	396303.81	3299682.39
1162	396291.51	3299681.77
1163	396256.19	3299806.60
1164	396183.05	3299876.28
1165	396122.66	3299962.82
1166	396087.32	3300082.94
1167	396089.64	3300089.96
1168	396216.30	3300185.43
1169	396225.31	3300184.04
1170	396384.85	3299972.98
1161	396303.81	3299682.39
1171	396115.33	3300195.83
1172	396097.33	3300218.89
1173	396088.75	3300229.87
1174	396080.28	3300242.53
1175	396067.90	3300261.01
1176	396069.61	3300269.98
1177	396095.69	3300287.91
1178	396121.78	3300305.84
1179	396130.56	3300304.51
1180	396145.18	3300286.00
1181	396163.27	3300263.10
1182	396181.39	3300240.16
1183	396199.52	3300217.21
1184	396212.25	3300201.08
1185	396211.18	3300192.21
1186	396184.51	3300172.11
1187	396157.84	3300152.01
1188	396148.62	3300153.18
1189	396133.29	3300172.82
1171	396115.33	3300195.83
1190	395965.93	3300242.27
1191	395929.33	3300291.47
1192	395904.33	3300324.61
1193	395893.20	3300339.36
1194	395895.95	3300349.28
1195	395928.14	3300362.29
1196	395962.34	3300376.12
1197	395981.71	3300374.43
1198	396002.55	3300343.33
1199	396017.34	3300318.27
1200	396035.52	3300294.11
1201	396053.93	3300266.63
1202	396071.12	3300240.97
1203	396082.05	3300224.64
1204	396088.95	3300215.81
1205	396107.91	3300191.52
1206	396126.87	3300167.24
1207	396141.86	3300148.04
1208	396140.70	3300138.95
1209	396114.26	3300119.11
1210	396088.33	3300098.60
1211	396079.26	3300099.69
1212	396063.46	3300119.45
1213	396044.18	3300143.56
1214	396024.99	3300167.56
1215	396005.71	3300191.68
1216	395986.47	3300215.74
1190	395965.93	3300242.27
1217	396018.35	3300162.26
1218	396037.47	3300138.34
1219	396071.83	3300095.37
1220	396070.63	3300086.16
1221	396045.71	3300067.44
1222	396020.79	3300048.66
1223	396011.60	3300049.88
1224	395977.60	3300093.43

№ п/п	:ЗУ1187 Площадь 471571 кв.м Координаты	
	X	Y
1225	395959.08	3300117.74
1226	395920.56	3300165.92
1227	395901.76	3300190.58
1228	395863.80	3300239.21
1229	395853.27	3300252.70
1230	395837.80	3300279.51
1231	395819.90	3300310.54
1232	395823.10	3300319.82
1233	395848.00	3300329.89
1234	395875.20	3300340.88
1235	395882.86	3300338.77
1236	395897.60	3300319.26
1237	395923.88	3300284.48
1238	395961.00	3300235.35
1239	395979.83	3300210.43
1217	396018.35	3300162.26
1240	395803.63	3300192.54
1241	395773.70	3300236.29
1242	395744.20	3300279.42
1243	395747.12	3300289.10
1244	395773.94	3300299.94
1245	395802.96	3300311.67
1246	395811.06	3300308.91
1247	395830.90	3300274.49
1248	395846.20	3300247.95
1249	395857.45	3300233.53
1250	395895.34	3300184.99
1251	395933.52	3300136.08
1252	395971.35	3300087.63
1253	396004.81	3300044.76
1254	396003.62	3300035.73
1255	395978.81	3300017.10
1256	395954.15	3299998.59
1257	395944.83	3299999.82
1258	395912.24	3300043.03
1259	395875.16	3300092.19
1260	395863.61	3300107.51
1261	395844.17	3300133.27
1262	395838.39	3300141.72
1240	395803.63	3300192.54
1263	395721.83	3299860.63
1264	395699.61	3299888.77
1265	395673.72	3299921.64
1266	395647.60	3299954.66
1267	395647.37	3299954.48
1268	395625.82	3299982.76
1269	395597.07	3300020.90
1270	395629.26	3300046.36
1271	395656.35	3300067.78
1272	395665.44	3300066.69
1273	395691.45	3300033.27
1274	395696.88	3300026.30
1275	395713.33	3300004.09
1276	395737.39	3299971.34
1277	395762.44	3299937.81
1278	395773.52	3299922.85
1279	395784.13	3299909.25
1280	395794.11	3299896.47
1281	395806.19	3299880.99
1282	395828.25	3299852.72
1283	395850.58	3299824.11
1284	395837.11	3299776.46
1285	395827.51	3299742.51
1286	395816.09	3299740.35
1287	395788.25	3299776.02
1288	395766.18	3299804.28
1289	395743.95	3299832.41
1263	395721.83	3299860.63
1290	395565.16	3299928.28
1291	395536.58	3299965.00
1292	395537.80	3299974.01
1293	395561.60	3299992.84
1294	395590.41	3300015.62
1295	395619.35	3299977.75
1296	395641.53	3299948.71
1297	395641.85	3299948.96
1298	395662.05	3299923.91
1299	395680.98	3299899.65
1300	395695.01	3299881.67
1301	395693.88	3299872.53

№ п/п	:ЗУ1187 Площадь 471571 кв.м Координаты	
	X	Y
1302	395668.88	3299853.03
1303	395638.40	3299829.47
1304	395621.15	3299852.44
1305	395601.79	3299878.24
1306	395582.80	3299904.18
1290	395565.16	3299928.28
1307	395554.85	3299920.27
1308	395593.28	3299872.54
1309	395612.81	3299846.53
1310	395626.85	3299827.82
1311	395625.83	3299818.93
1312	395605.03	3299801.50
1313	395581.38	3299781.67
1314	395572.02	3299782.73
1315	395556.09	3299803.77
1316	395537.28	3299828.62
1317	395500.32	3299877.46
1318	395475.05	3299911.38
1319	395453.69	3299939.28
1320	395454.90	3299948.46
1321	395476.45	3299965.23
1322	395498.34	3299982.27
1323	395507.46	3299981.14
1324	395529.89	3299952.89
1307	395554.85	3299920.27
1325	395301.80	3299767.81
1326	395325.81	3299787.31
1327	395335.13	3299786.14
1328	395355.55	3299758.87
1329	395380.00	3299726.14
1330	395404.45	3299693.40
1331	395425.29	3299665.23
1332	395424.09	3299656.23
1333	395404.76	3299641.06
1334	395385.25	3299625.74
1335	395376.27	3299626.66
1336	395354.33	3299652.68
1337	395328.01	3299683.90
1338	395301.68	3299715.14
1339	395279.64	3299741.28
1340	395280.51	3299750.52
1325	395301.80	3299767.81
1341	395071.25	3299441.05
1342	395041.77	3299479.26
1343	395014.87	3299514.13
1344	395015.65	3299522.91
1345	395041.62	3299546.44
1346	395063.12	3299566.08
1347	395072.65	3299565.23
1348	395103.31	3299525.29
1349	395132.70	3299487.00
1350	395157.73	3299454.39
1351	395156.54	3299445.22
1352	395131.48	3299425.86
1353	395106.22	3299406.35
1354	395097.11	3299407.53
1341	395071.25	3299441.05
1355	395003.66	3299388.93
1356	394974.81	3299427.64
1357	394949.63	3299461.45
1358	394950.74	3299470.38
1359	394976.08	3299490.97
1360	394999.15	3299509.71
1361	395008.40	3299508.64
1362	395035.82	3299473.09
1363	395065.26	3299434.91
1364	395090.40	3299402.33
1365	395089.22	3299393.21
1366	395063.71	3299373.50
1367	395037.92	3299353.57
1368	395029.01	3299354.90
1355	395003.66	3299388.93
1369	394912.53	3299439.66
1370	394933.98	3299456.83
1371	394943.27	3299455.62
1372	394968.78	3299421.38
1373	394997.62	3299382.68
1374	395022.14	3299349.79

№ п/п	:ЗУ1187 Площадь 471571 кв.м Координаты	
	X	Y
1375	395020.95	3299340.51
1376	394999.05	3299323.57
1377	394977.16	3299306.63
1378	394968.13	3299307.87
1379	394942.82	3299341.84
1380	394913.97	3299380.54
1381	394889.59	3299413.26
1382	394890.74	3299422.22
1369	394912.53	3299439.66
1383	396239.49	3299305.94
1384	396220.90	3299353.43
1385	396222.14	3299357.86
1386	396232.43	3299394.78
1387	396242.73	3299431.71
1388	396253.02	3299468.63
1389	396263.32	3299505.55
1390	396273.62	3299542.47
1391	396283.91	3299579.39
1392	396291.99	3299608.26
1393	396305.33	3299609.25
1394	396321.08	3299569.03
1395	396321.94	3299566.83
1396	396346.19	3299504.87
1397	396340.38	3299484.06
1398	396330.08	3299447.14
1399	396319.79	3299410.22
1400	396309.49	3299373.29
1401	396299.20	3299336.37
1402	396288.90	3299299.45
1403	396280.68	3299269.99
1404	396270.56	3299266.51
1405	396248.57	3299282.74
1383	396239.49	3299305.94
1406	396159.43	3299011.48
1407	396139.76	3299062.49
1408	396150.06	3299099.42
1409	396160.36	3299136.34
1410	396170.65	3299173.26
1411	396180.95	3299210.18
1412	396191.25	3299247.10
1413	396201.54	3299284.02
1414	396211.88	3299321.08
1415	396224.19	3299321.70
1416	396241.54	3299277.36
1417	396272.10	3299254.81
1418	396274.50	3299247.83
1419	396268.31	3299225.61
1420	396258.01	3299188.69
1421	396247.71	3299151.77
1422	396237.42	3299114.85
1423	396227.12	3299077.92
1424	396216.82	3299041.00
1425	396206.53	3299004.08
1426	396199.42	3298978.61
1427	396189.30	3298975.13
1428	396167.31	3298991.36
1406	396159.43	3299011.48
1429	396160.29	3298985.98
1430	396190.84	3298963.43
1431	396193.24	3298956.45
1432	396185.93	3298930.24
1433	396175.64	3298893.32
1434	396165.34	3298856.40
1435	396155.05	3298819.48
1436	396144.75	3298782.56
1437	396134.45	3298745.63
1438	396124.16	3298708.71
1439	396113.86	3298671.79
1440	396068.88	3298644.48
1441	396062.04	3298640.32
1442	396027.93	3298619.62
1443	396018.29	3298626.92
1444	396036.80	3298693.28
1445	396047.10	3298730.20
1446	396057.39	3298767.12
1447	396067.69	3298804.05
1448	396077.99	3298840.97
1449	396088.28	3298877.89
1450	396098.58	3298914.81
1451	396108.88	3298951.73

№ п/п	:ЗУ1187 Площадь 471571 кв.м Координаты	
	X	Y
1452	396119.17	3298988.65
1453	396130.62	3299029.70
1454	396142.93	3299030.32
1429	396160.29	3298985.98
1455	395926.20	3298626.13
1456	395936.49	3298663.05
1457	395946.79	3298699.97
1458	395957.08	3298736.89
1459	395967.38	3298773.81
1460	395977.68	3298810.73
1461	395987.97	3298847.65
1462	395998.19	3298884.18
1463	396011.48	3298885.18
1464	396029.86	3298838.22
1465	396052.36	3298780.72
1466	396044.44	3298752.32
1467	396034.14	3298715.40
1468	396023.85	3298678.48
1469	396013.55	3298641.56
1470	396003.25	3298604.64
1471	395958.17	3298577.23
1472	395951.31	3298573.11
1473	395917.32	3298552.46
1474	395907.69	3298559.77
1455	395926.20	3298626.13
1475	396026.61	3298869.84
1476	396007.66	3298918.26
1477	396008.57	3298921.50
1478	396018.86	3298958.42
1479	396029.16	3298995.34
1480	396039.46	3299032.26
1481	396049.75	3299069.18
1482	396060.05	3299106.10
1483	396070.35	3299143.02
1484	396080.64	3299179.94
1485	396095.05	3299231.62
1486	396109.87	3299284.63
1487	396123.16	3299285.64
1488	396139.79	3299243.14
1489	396164.04	3299181.18
1490	396157.70	3299158.45
1491	396147.40	3299121.53
1492	396137.11	3299084.61
1493	396126.81	3299047.69
1494	396116.52	3299010.77
1495	396106.22	3298973.85
1496	396095.92	3298936.93
1497	396085.63	3298900.01
1498	396075.33	3298863.09
1499	396059.61	3298806.71
1500	396051.48	3298806.30
1475	396026.61	3298869.84
1501	396276.19	3299704.69
1502	396291.85	3299649.36
1503	396293.24	3299644.46
1504	396282.44	3299605.72
1505	396270.46	3299562.79
1506	396258.49	3299519.86
1507	396248.26	3299483.19
1508	396240.25	3299478.67
1509	396207.99	3299487.67
1510	396175.69	3299496.68
1511	396171.19	3299504.65
1512	396181.43	3299541.35
1513	396193.40	3299584.28
1514	396205.38	3299627.21
1515	396217.35	3299670.14
1516	396229.32	3299713.07
1517	396245.19	3299770.00
1518	396257.71	3299770.02
1501	396276.19	3299704.69
1519	396205.70	3299479.49
1520	396237.97	3299470.49
1521	396242.49	3299462.48
1522	396231.86	3299424.36
1523	396219.48	3299379.98
1524	396209.18	3299343.06
1525	396198.89	3299306.14
1526	396185.72	3299258.93

№ п/п	:ЗУ1187 Площадь 471571 кв.м Координаты	
	X	Y
1527	396171.29	3299207.17
1528	396163.16	3299206.76
1529	396139.68	3299266.73
1530	396119.34	3299318.71
1531	396121.83	3299327.63
1532	396132.12	3299364.55
1533	396142.42	3299401.47
1534	396154.80	3299445.85
1535	396165.42	3299483.94
1536	396173.46	3299488.48
1519	396205.70	3299479.49
1537	396194.94	3299621.85
1538	396184.51	3299584.97
1539	396171.03	3299535.69
1540	396158.71	3299535.06
1541	396142.32	3299576.96
1542	396110.73	3299585.76
1543	396106.22	3299593.75
1544	396119.80	3299642.80
1545	396130.00	3299679.75
1546	396140.20	3299716.70
1547	396151.00	3299753.48
1548	396161.19	3299790.43
1549	396171.62	3299827.31
1550	396178.95	3299854.58
1551	396190.70	3299857.26
1552	396243.06	3299807.39
1553	396244.85	3299800.40
1554	396236.34	3299769.47
1555	396226.14	3299732.52
1556	396215.34	3299695.75
1557	396205.14	3299658.80
1537	396194.94	3299621.85
1558	396082.95	3299682.06
1559	396054.29	3299718.77
1560	396065.04	3299756.78
1561	396075.47	3299793.67
1562	396085.90	3299830.55
1563	396096.33	3299867.43
1564	396106.76	3299904.32
1565	396116.40	3299938.39
1566	396127.99	3299940.33
1567	396154.35	3299902.56
1568	396175.18	3299872.71
1569	396167.72	3299847.53
1570	396157.52	3299810.58
1571	396147.33	3299773.63
1572	396137.13	3299736.68
1573	396126.70	3299699.80
1574	396115.17	3299657.62
1575	396103.79	3299655.36
1558	396082.95	3299682.06
1576	396108.30	3299942.82
1577	396096.92	3299940.59
1578	396024.81	3300032.96
1579	396026.00	3300042.00
1580	396070.88	3300075.82
1581	396081.01	3300072.48
1582	396113.63	3299961.68
1576	396108.30	3299942.82
1583	396066.17	3299966.17
1584	396092.36	3299932.62
1585	396101.94	3299920.34
1586	396089.95	3299877.95
1587	396080.54	3299844.66
1588	396070.13	3299807.83
1589	396060.57	3299774.05
1590	396047.43	3299727.57
1591	396013.72	3299770.75
1592	396018.05	3299786.07
1593	396027.61	3299819.85
1594	396038.02	3299856.69
1595	396047.43	3299889.97
1596	396050.18	3299899.70
1597	396016.24	3299909.30
1598	396007.56	3299920.42
1599	395981.37	3299953.96
1600	395958.64	3299983.09
1601	395959.83	3299992.12

№ п/п	:ЗУ1187 Площадь 471571 кв.м Координаты	
	X	Y
1602	395984.33	3300010.59
1603	396008.83	3300029.06
1604	396018.02	3300027.84
1605	396039.98	3299999.71
1583	396066.17	3299966.17
1606	395938.28	3299867.39
1607	395912.60	3299900.28
1608	395892.67	3299925.81
1609	395893.45	3299934.64
1610	395918.61	3299957.02
1611	395942.97	3299978.68
1612	395952.25	3299977.45
1613	395974.67	3299948.73
1614	396000.35	3299915.84
1615	396026.02	3299882.96
1616	396033.42	3299873.48
1617	396020.06	3299826.26
1618	396011.24	3299795.05
1619	395996.94	3299792.25
1620	395963.95	3299834.50
1606	395938.28	3299867.39
1621	396021.48	3299635.81
1622	396010.07	3299633.65
1623	395827.32	3299867.75
1624	395828.09	3299876.59
1625	395877.38	3299920.36
1626	395886.82	3299919.50
1627	396044.56	3299717.43
1621	396021.48	3299635.81
1628	396047.77	3299384.35
1629	396057.96	3299421.30
1630	396068.06	3299456.91
1631	396078.72	3299495.10
1632	396089.13	3299531.99
1633	396100.46	3299573.07
1634	396108.45	3299577.58
1635	396135.95	3299569.91
1636	396151.12	3299531.15
1637	396162.00	3299503.33
1638	396153.86	3299474.14
1639	396143.21	3299435.95
1640	396133.11	3299400.34
1641	396122.91	3299363.40
1642	396112.71	3299326.45
1643	396102.28	3299289.56
1644	396092.08	3299252.61
1645	396073.18	3299184.83
1646	396060.87	3299184.21
1647	396044.47	3299226.10
1648	396012.88	3299234.91
1649	396008.37	3299242.92
1650	396016.94	3299273.57
1651	396027.14	3299310.52
1652	396037.57	3299347.40
1628	396047.77	3299384.35
1653	395994.24	3298901.76
1654	395983.57	3298863.50
1655	395959.03	3298853.38
1656	395934.48	3298843.26
1657	395905.89	3298851.24
1658	395901.37	3298859.24
1659	395908.61	3298885.18
1660	395919.09	3298922.71
1661	395929.29	3298959.66
1662	395939.72	3298996.55
1663	395949.92	3299033.50
1664	395960.12	3299070.44
1665	395970.32	3299107.39
1666	395980.87	3299144.24
1667	395991.28	3299181.13
1668	396002.59	3299222.21
1669	396010.60	3299226.72
1670	396038.10	3299219.05
1671	396053.27	3299180.29
1672	396064.16	3299152.48
1673	396056.02	3299123.29
1674	396045.46	3299086.44
1675	396035.26	3299049.49
1676	396025.06	3299012.54

№ п/п	:ЗУ1187 Площадь 471571 кв.м Координаты	
	X	Y
1677	396014.87	3298975.59
1678	396004.44	3298938.71
1653	395994.24	3298901.76
1679	395934.92	3298834.31
1680	395968.35	3298848.03
1681	395977.09	3298840.28
1682	395963.76	3298792.46
1683	395954.57	3298761.21
1684	395946.26	3298729.72
1685	395937.51	3298698.34
1686	395928.76	3298666.97
1687	395920.01	3298635.60
1688	395911.52	3298605.15
1689	395894.29	3298551.79
1690	395892.78	3298538.03
1691	395863.28	3298519.63
1692	395845.38	3298508.92
1693	395829.94	3298499.87
1694	395798.98	3298480.61
1695	395796.85	3298481.69
1696	395811.15	3298532.85
1697	395819.65	3298563.81
1698	395827.62	3298593.54
1699	395836.10	3298625.19
1700	395844.85	3298656.56
1701	395853.60	3298687.93
1702	395862.35	3298719.31
1703	395871.10	3298750.68
1704	395879.40	3298782.17
1705	395888.59	3298813.42
1706	395895.60	3298838.53
1707	395903.60	3298843.05
1679	395934.92	3298834.31
1708	396002.46	3299535.48
1709	396012.89	3299572.36
1710	396023.32	3299609.25
1711	396033.75	3299646.13
1712	396047.90	3299696.16
1713	396059.38	3299698.43
1714	396080.10	3299671.90
1715	396108.87	3299635.04
1716	396106.30	3299625.90
1717	396095.89	3299589.01
1718	396085.34	3299552.16
1719	396075.14	3299515.21
1720	396064.94	3299478.26
1721	396060.92	3299463.16
1722	396024.05	3299441.52
1723	395980.26	3299415.82
1724	395970.71	3299423.19
1725	395981.60	3299461.71
1726	395992.03	3299498.60
1708	396002.46	3299535.48
1727	395939.89	3299314.18
1728	395950.32	3299351.06
1729	395960.74	3299387.94
1730	395962.97	3299395.82
1731	396004.55	3299420.22
1732	396044.27	3299443.53
1733	396053.22	3299435.55
1734	396044.31	3299404.43
1735	396034.11	3299367.48
1736	396023.92	3299330.53
1737	396013.51	3299293.64
1738	396002.95	3299256.80
1739	395992.75	3299219.85
1740	395982.56	3299182.90
1741	395969.32	3299134.81
1742	395957.93	3299132.56
1743	395936.37	3299160.17
1727	395939.89	3299314.18
1728	395950.32	3299351.06
1729	395960.74	3299387.94
1730	395962.97	3299395.82
1731	396004.55	3299420.22
1732	396044.27	3299443.53
1733	396053.22	3299435.55
1734	396044.31	3299404.43
1735	396034.11	3299367.48
1736	396023.92	3299330.53

№ п/п	:ЗУ1187	
	Площадь 471571 кв.м	
	Координаты	
	X	Y
1737	396013.51	3299293.64
1738	396002.95	3299256.80
1739	395992.75	3299219.85
1740	395982.56	3299182.90
1741	395969.32	3299134.81
1742	395957.93	3299132.56
1743	395936.37	3299160.17
1744	395906.98	3299197.82
1745	395919.03	3299240.41
1746	395929.46	3299277.29
1727	395939.89	3299314.18
1747	395823.10	3298780.53
1748	395798.05	3298812.61
1749	395804.29	3298834.68
1750	395814.73	3298871.56
1751	395825.16	3298908.45
1752	395835.59	3298945.34
1753	395846.02	3298982.22
1754	395856.45	3299019.10
1755	395866.88	3299055.99
1756	395877.31	3299092.87
1757	395887.74	3299129.76
1758	395900.60	3299175.24
1759	395912.06	3299177.50
1760	395945.13	3299135.15
1761	395963.02	3299112.23
1762	395951.73	3299072.12
1763	395941.53	3299035.17
1764	395931.12	3298998.28
1765	395920.57	3298961.43
1766	395910.37	3298924.48
1767	395900.17	3298887.53
1768	395889.97	3298850.58
1769	395879.54	3298813.70
1770	395869.34	3298776.75
1771	395861.46	3298748.22
1772	395850.08	3298745.97
1773	395828.01	3298774.21
1747	395823.10	3298780.53
1774	395827.81	3298627.25
1775	395819.24	3298595.95
1776	395811.89	3298569.10
1777	395803.50	3298538.47
1778	395794.44	3298506.59
1779	395794.02	3298505.10
1780	395786.88	3298475.81
1781	395786.07	3298472.49
1782	395741.36	3298444.35
1783	395696.65	3298416.21
1784	395686.99	3298423.53
1785	395707.12	3298491.03
1786	395713.22	3298512.91
1787	395713.46	3298512.82
1788	395713.94	3298514.85
1789	395714.61	3298517.68
1790	395724.12	3298548.00
1791	395733.69	3298578.50
1792	395743.24	3298608.91
1793	395750.83	3298639.81
1794	395758.73	3298667.52
1795	395767.07	3298697.51
1796	395775.32	3298727.83
1797	395784.79	3298760.10
1798	395783.32	3298760.51
1799	395791.69	3298790.09
1800	395803.09	3298792.35
1801	395855.16	3298725.64
1802	395853.40	3298719.32
1803	395845.00	3298690.00
1804	395836.47	3298658.86
1774	395827.81	3298627.25
1805	395920.24	3299299.84
1806	395892.68	3299202.35
1807	395897.25	3299196.48
1808	395874.28	3299115.24
1809	395862.77	3299113.07
1810	395713.00	3299304.91
1811	395758.64	3299466.59
1812	395760.76	3299474.31
1813	395830.04	3299719.94

№ п/п	:ЗУ1187	
	Площадь 471571 кв.м	
	Координаты	
	X	Y
1814	395841.45	3299722.10
1815	395862.11	3299795.37
1816	395853.58	3299803.42
1817	395864.99	3299805.58
1818	396015.11	3299613.29
1819	395928.25	3299306.09
1805	395920.24	3299299.84
1820	395797.60	3299636.74
1821	395786.09	3299634.55
1822	395744.24	3299687.66
1823	395647.30	3299817.54
1824	395648.52	3299826.57
1825	395699.11	3299865.85
1826	395708.24	3299864.72
1827	395730.23	3299836.53
1828	395821.16	3299720.05
1820	395797.60	3299636.74
1829	395766.71	3299645.54
1830	395784.64	3299622.77
1831	395791.18	3299614.47
1832	395779.27	3299572.36
1833	395768.56	3299534.44
1834	395756.90	3299532.24
1835	395741.45	3299552.04
1836	395723.21	3299575.44
1837	395704.70	3299599.10
1838	395678.36	3299632.75
1839	395652.35	3299666.16
1840	395630.39	3299694.52
1841	395631.53	3299703.64
1842	395643.29	3299712.79
1843	395637.28	3299719.05
1844	395612.59	3299699.93
1845	395586.88	3299679.68
1846	395557.17	3299656.57
1847	395548.01	3299657.72
1848	395529.87	3299680.95
1849	395511.64	3299704.31
1850	395512.64	3299713.33
1851	395538.19	3299734.45
1852	395575.11	3299765.34
1853	395605.45	3299790.77
1854	395630.82	3299812.04
1855	395640.14	3299811.02
1856	395659.73	3299785.59
1857	395688.65	3299748.07
1858	395714.36	3299713.50
1859	395740.28	3299679.10
1829	395766.71	3299645.54
1860	395601.84	3299588.76
1861	395579.42	3299617.47
1862	395561.26	3299640.75
1863	395562.39	3299649.86
1864	395588.41	3299670.11
1865	395614.44	3299690.35
1866	395623.68	3299689.31
1867	395642.30	3299665.37
1868	395664.61	3299636.69
1869	395686.95	3299608.04
1870	395709.30	3299579.40
1871	395732.28	3299549.96
1872	395754.50	3299521.50
1873	395762.13	3299511.73
1874	395750.25	3299469.70
1875	395739.02	3299430.00
1876	395727.48	3299427.81
1877	395711.95	3299447.71
1878	395694.87	3299469.59
1879	395676.76	3299492.78
1880	395658.66	3299515.97
1881	395641.40	3299538.08
1882	395624.14	3299560.20
1860	395601.84	3299588.76
1883	395722.81	3299419.98
1884	395732.63	3299407.39
1885	395720.82	3299365.62
1886	395709.66	3299326.15
1887	395698.13	3299323.97
1888	395682.68	3299343.76

№ п/п	:ЗУ1187	
	Площадь 471571 кв.м	
	Координаты	
	X	Y
1889	395665.67	3299365.69
1890	395647.51	3299388.84
1891	395629.44	3299412.05
1892	395611.41	3299435.29
1893	395593.58	3299458.66
1894	395579.46	3299477.17
1895	395580.64	3299486.18
1896	395606.78	3299505.73
1897	395632.57	3299525.02
1898	395641.77	3299523.79
1899	395655.66	3299506.01
1900	395678.10	3299477.26
1901	395700.45	3299448.62
1883	395722.81	3299419.98
1902	395601.55	3299512.48
1903	395575.52	3299493.01
1904	395566.39	3299494.30
1905	395548.09	3299518.31
1906	395526.05	3299547.19
1907	395504.08	3299576.00
1908	395481.98	3299604.97
1909	395459.92	3299633.89
1910	395446.69	3299651.25
1911	395447.73	3299660.21
1912	395471.70	3299679.90
1913	395495.93	3299699.79
1914	395505.18	3299698.77
1915	395520.03	3299679.75
1916	395542.47	3299651.00
1917	395564.83	3299622.36
1918	395587.18	3299593.72
1919	395609.54	3299565.08
1920	395628.52	3299540.77
1921	395627.31	3299531.76
1902	395601.55	3299512.48
1922	395728.17	3298601.73
1923	395717.64	3298560.41
1924	395713.07	3298544.39
1925	395705.16	3298514.53
1926	395696.74	3298485.38
1927	395685.10	3298446.37
1928	395671.36	3298400.30
1929	395662.76	3298394.89
1930	395650.85	3298397.98
1931	395628.89	3298428.18
1932	395624.11	3298434.60
1933	395606.70	3298458.44
1934	395608.74	3298465.97
1935	395616.98	3298496.41
1936	395625.92	3298527.28
1937	395636.92	3298565.99
1938	395644.62	3298593.12
1939	395653.02	3298622.67
1940	395665.76	3298667.54
1941	395677.21	3298669.71
1942	395728.34	3298602.37
1922	395728.17	3298601.73
1943	395779.14	3298921.63
1944	395809.06	3298884.59
1945	395806.52	3298876.15
1946	395796.85	3298841.36
1947	395787.03	3298806.61
1948	395777.18	3298771.87
1949	395769.00	3298742.93
1950	395758.38	3298705.31
1951	395748.54	3298670.57
1952	395735.45	3298624.28
1953	395724.01	3298622.12
1954	395702.07	3298651.02
1955	395672.23	3298690.32
1956	395682.56	3298726.75
1957	395692.05	3298760.09
1958	395699.76	3298789.92
1959	395711.20	3298828.05
1960	395721.03	3298862.80
1961	395730.83	3298897.55
1962	395745.12	3298947.05
1963	395756.82	3298949.26
1943	395779.14	3298921.63

№ п/п	:ЗУ1187	
	Площадь 471571 кв.м	
	Координаты	
	X	Y
1964	395700.56	3299035.18
1965	395670.63	3299073.69
1966	395648.96	3299101.57
1967	395625.35	3299131.96
1968	395608.87	3299153.16
1969	395609.73	3299162.05
1970	395640.76	3299189.16
1971	395667.15	3299212.19
1972	395693.67	3299175.97
1973	395714.05	3299151.82
1974	395735.55	3299123.80
1975	395754.77	3299098.76
1976	395774.02	3299073.75
1977	395793.22	3299048.74
1978	395812.49	3299023.77
1979	395838.69	3298989.40
1980	395818.51	3298973.87
1981	395830.25	3298959.55
1982	395815.30	3298906.68
1983	395803.88	3298904.52
1984	395783.35	3298929.94
1985	395756.67	3298962.97
1986	395728.57	3298999.13
1964	395700.56	3299035.18
1987	395857.28	3299055.14
1988	395845.13	3299012.16
1989	395833.61	3299009.98
1990	395814.54	3299034.83
1991	395776.95	3299084.01
1992	395759.30	3299107.09
1993	395741.47	3299130.03
1994	395723.80	3299153.09
1995	395703.66	3299179.01
1996	395683.51	3299204.93
1997	395673.85	3299217.42
1998	395667.54	3299225.77
1999	395668.74	3299234.95
2000	395693.51	3299254.28
2001	395718.36	3299273.68
2002	395727.48	3299272.56
2003	395743.73	3299251.74
2004	395763.88	3299225.82
2005	395784.02	3299199.90
2006	395801.92	3299177.01
2007	395819.89	3299154.18
2008	395837.77	3299131.28
2009	395867.90	3299092.68
1987	395857.28	3299055.14
2010	395628.62	3299277.25
2011	395599.09	3299316.30
2012	395569.57	3299355.35
2013	395540.04	3299394.40
2014	395514.28	3299428.46
2015	395515.57	3299437.53
2016	395539.49	3299455.36
2017	395563.41	3299473.19
2018	395572.58	3299471.90
2019	395598.26	3299438.42
2020	395628.23	3299399.70
2021	395658.37	3299361.08
2022	395688.47	3299322.53
2023	395714.25	3299289.51
2024	395713.13	3299280.38
2025	395688.38	3299261.06
2026	395663.62	3299241.73
2027	395654.57	3299242.92
2010	395628.62	3299277.25
2028	395474.38	3299599.98
2029	395496.49	3299571.15
2030	395518.60	3299542.31
2031	395540.71	3299513.48
2032	395559.46	3299489.02
2033	395558.21	3299479.97
2034	395534.33	3299462.14
2035	395510.45	3299444.32
2036	395501.32	3299445.61
2037	395483.12	3299469.68
2038	395461.21	3299498.66
2039	395439.29	3299527.64
2040	395417.38	3299556.63

ОФИЦИАЛЬНЫЕ НОВОСТИ АГО

№ п/п	:ЗУ1187 Площадь 471571 кв.м Координаты	
	X	Y
2041	395395.26	3299585.88
2042	395382.57	3299602.67
2043	395383.98	3299614.37
2044	395404.96	3299631.52
2045	395433.62	3299654.36
2046	395452.54	3299629.19
2047	395452.19	3299628.92
2028	395474.38	3299599.98
2048	395469.62	3299403.00
2049	395498.47	3299424.60
2050	395507.59	3299423.31
2051	395530.26	3299393.32
2052	395556.96	3299357.99
2053	395583.66	3299322.66
2054	395610.36	3299287.33
2055	395637.06	3299252.00
2056	395653.15	3299230.71
2057	395650.63	3299209.05
2058	395631.66	3299192.48
2059	395605.07	3299169.26
2060	395595.66	3299170.17
2061	395570.92	3299202.01
2062	395543.74	3299236.98
2063	395516.55	3299271.93
2064	395489.38	3299306.93
2065	395462.21	3299341.89
2066	395438.91	3299371.88
2067	395440.12	3299380.91
2048	395469.62	3299403.00
2068	395404.53	3299559.53
2069	395435.70	3299518.31
2070	395466.86	3299477.10
2071	395494.60	3299440.50
2072	395493.32	3299431.41
2073	395464.42	3299409.76
2074	395435.02	3299387.72
2075	395425.72	3299388.86
2076	395397.75	3299424.85
2077	395366.04	3299465.65
2078	395334.34	3299506.46
2079	395306.56	3299542.19
2080	395307.71	3299551.30
2081	395337.64	3299574.48
2082	395367.58	3299597.66
2083	395376.76	3299596.42
2068	395404.53	3299559.53
2084	395570.36	3298506.97
2085	395540.26	3298545.61
2086	395545.34	3298563.85
2087	395552.87	3298591.92
2088	395560.51	3298619.95
2089	395568.14	3298647.99
2090	395575.78	3298676.02
2091	395583.42	3298704.05
2092	395591.05	3298732.09
2093	395597.88	3298757.12
2094	395609.22	3298759.27
2095	395635.16	3298725.11
2096	395662.90	3298688.57
2097	395661.09	3298682.22
2098	395653.16	3298654.27
2099	395645.16	3298626.12
2100	395637.28	3298598.37
2101	395629.34	3298570.42
2102	395621.40	3298542.47
2103	395613.51	3298514.61
2104	395603.94	3298480.69
2105	395592.56	3298478.46
2084	395570.36	3298506.97
2106	395668.35	3298859.14
2107	395702.95	3298865.51
2108	395710.37	3298857.31
2109	395700.22	3298822.14
2110	395692.16	3298794.22
2111	395684.82	3298766.11
2112	395676.97	3298738.12
2113	395669.37	3298711.34
2114	395657.92	3298709.18
2115	395631.02	3298744.61

№ п/п	:ЗУ1187 Площадь 471571 кв.м Координаты	
	X	Y
2116	395604.11	3298780.05
2117	395606.32	3298788.15
2118	395613.96	3298816.19
2119	395623.41	3298850.88
2106	395668.35	3298859.14
2120	395442.31	3299353.64
2121	395567.98	3299191.91
2122	395567.96	3299182.16
2123	395604.56	3299135.06
2124	395614.22	3299132.40
2125	395742.22	3298967.66
2126	395715.92	3298876.53
2127	395621.77	3298859.22
2128	395569.76	3298925.85
2129	395569.46	3298935.99
2130	395534.51	3298980.76
2131	395524.02	3298984.44
2132	395370.62	3299180.94
2133	395419.95	3299355.40
2134	395423.37	3299367.47
2135	395432.10	3299366.78
2120	395442.31	3299353.64
2136	395359.33	3299460.43
2137	395391.03	3299419.63
2138	395418.88	3299383.79
2139	395416.23	3299373.69
2140	395391.46	3299355.16
2141	395366.69	3299336.62
2142	395357.59	3299337.93
2143	395330.79	3299373.71
2144	395299.82	3299415.06
2145	395268.85	3299456.42
2146	395242.06	3299492.20
2147	395243.23	3299501.47
2148	395266.97	3299519.82
2149	395290.71	3299538.16
2150	395299.85	3299536.98
2151	395327.74	3299501.32
2136	395359.33	3299460.43
2152	395204.85	3299406.96
2153	395177.59	3299442.47
2154	395178.74	3299451.65
2155	395202.48	3299469.99
2156	395226.22	3299488.33
2157	395235.26	3299487.10
2158	395262.40	3299450.86
2159	395293.37	3299409.49
2160	395324.35	3299368.13
2161	395345.90	3299339.34
2162	395341.88	3299329.05
2163	395295.94	3299320.61
2164	395283.61	3299337.06
2165	395266.85	3299324.28
2166	395236.31	3299365.98
2152	395204.85	3299406.96
2167	395364.21	3299189.72
2168	395284.17	3299300.35
2169	395288.26	3299310.55
2170	395365.01	3299324.66
2171	395397.02	3299348.64
2172	395407.17	3299341.67
2167	395364.21	3299189.72
2173	395236.28	3299287.86
2174	395211.62	3299269.12
2175	395202.52	3299270.37
2176	395173.84	3299308.07
2177	395140.51	3299351.28
2178	395110.13	3299390.65
2179	395111.41	3299399.63
2180	395136.57	3299419.07
2181	395161.73	3299438.51
2182	395170.83	3299437.32
2183	395201.39	3299397.51
2184	395234.63	3299354.21
2185	395262.43	3299315.90
2186	395261.07	3299306.70
2173	395236.28	3299287.86

№ п/п	:ЗУ1187 Площадь 471571 кв.м Координаты	
	X	Y
2187	395343.82	3299115.29
2188	395334.15	3299107.74
2189	395325.09	3299108.91
2190	395215.52	3299253.24
2191	395216.77	3299262.35
2192	395266.07	3299299.78
2193	395275.06	3299298.45
2194	395361.26	3299179.31
2187	395343.82	3299115.29
2195	395412.44	3299113.93
2196	395447.53	3299068.89
2197	395483.07	3299023.25
2198	395518.09	3298978.69
2199	395541.97	3298947.64
2200	395529.72	3298902.65
2201	395523.28	3298879.04
2202	395513.45	3298871.37
2203	395504.49	3298872.62
2204	395472.83	3298914.40
2205	395438.26	3298959.93
2206	395403.25	3299005.97
2207	395368.79	3299051.43
2208	395338.05	3299091.84
2209	395339.39	3299101.02
2210	395351.18	3299109.97
2211	395356.64	3299130.00
2212	395361.38	3299147.39
2213	395376.85	3299159.62
2195	395412.44	3299113.93
2214	395551.70	3298810.43
2215	395517.45	3298855.55
2216	395518.70	3298864.65
2217	395530.65	3298873.73
2218	395536.20	3298894.13
2219	395548.50	3298939.27
2220	395590.70	3298885.22
2221	395615.35	3298853.64
2222	395602.62	3298806.89
2223	395593.37	3298772.93
2224	395581.92	3298770.63
2214	395551.70	3298810.43
2225	395474.97	3298831.94
2226	395501.60	3298851.76
2227	395510.68	3298850.41
2228	395523.94	3298831.01
2229	395562.78	3298782.07
2230	395587.07	3298749.80
2231	395577.96	3298716.38
2232	395564.78	3298667.99
2233	395553.39	3298665.70
2234	395528.62	3298697.43
2235	395499.94	3298734.17
2236	395462.51	3298782.11
2237	395446.49	3298802.64
2238	395447.70	3298811.64
2225	395474.97	3298831.94
2239	395362.02	3298778.73
2240	395331.85	3298822.95
2241	395333.40	3298832.21
2242	395354.66	3298848.08
2243	395378.24	3298865.69
2244	395387.45	3298864.45
2245	395420.37	3298822.28
2246	395449.86	3298784.51
2247	395479.49	3298746.55
2248	395498.16	3298722.63
2249	395521.92	3298692.20
2250	395545.68	3298661.77
2251	395558.58	3298645.23
2252	395548.18	3298607.01
2253	395537.15	3298566.51
2254	395525.78	3298564.22
2255	395508.12	3298586.91
2256	395484.94	3298616.69
2257	395461.81	3298646.49
2258	395451.12	3298660.13
2259	395437.98	3298671.52

№ п/п	:ЗУ1187 Площадь 471571 кв.м Координаты	
	X	Y
2260	395418.52	3298695.94
2261	395390.20	3298737.44
2239	395362.02	3298778.73
2262	395361.99	3299046.27
2263	395396.51	3299000.35
2264	395431.48	3298954.78
2265	395466.23	3298909.04
2266	395497.68	3298867.53
2267	395496.40	3298858.48
2268	395469.83	3298838.70
2269	395442.47	3298818.34
2270	395433.26	3298819.58
2271	395401.45	3298860.33
2272	395366.09	3298905.62
2273	395330.74	3298950.91
2274	395295.94	3298996.61
2275	395265.39	3299037.61
2276	395266.72	3299046.71
2277	395295.52	3299068.16
2278	395322.14	3299088.00
2279	395331.29	3299086.70
2262	395361.99	3299046.27
2280	395180.18	3299023.33
2281	395144.88	3299070.69
2282	395172.29	3299091.11
2283	395194.48	3299107.65
2284	395203.58	3299106.33
2285	395234.99	3299064.17
2286	395270.42	3299016.91
2287	395305.59	3298969.45
2288	395341.87	3298922.84
2289	395374.22	3298881.40
2290	395373.01	3298872.39
2291	395349.43	3298854.78
2292	395328.60	3298839.23
2293	395319.73	3298840.71
2294	395303.49	3298864.51
2295	395288.40	3298882.97
2296	395250.92	3298928.71
2297	395215.61	3298976.06
2280	395180.18	3299023.33
2298	395296.72	3299132.23
2299	395318.29	3299103.83
2300	395317.00	3299094.77
2301	395290.38	3299074.93
2302	395261.64	3299053.52
2303	395252.55	3299054.85
2304	395231.46	3299083.16
2305	395210.91	3299110.74
2306	395212.41	3299121.02
2307	395239.81	3299141.50
2308	395266.42	3299161.39
2309	395275.56	3299160.10
2298	395296.72	3299132.23
2310	395260.94	3299168.61
2311	395206.62	3299127.38
2312	395197.56	3299128.66
2313	395145.19	3299198.95
2314	395146.49	3299208.10
2315	395200.08	3299248.78
2316	395209.19	3299247.53
2317	395262.19	3299177.72
2310	395260.94	3299168.61
2318	395071.43	3299297.93
2319	395041.85	3299337.67
2320	395043.11	3299346.85
2321	395068.76	3299366.67
2322	395094.41	3299386.49
2323	395103.52	3299385.32
2324	395134.18	3299345.57
2325	395167.52	3299302.36
2326	395196.18	3299264.66
2327	395194.94	3299255.55
2328	395168.45	3299235.44
2329	395141.41	3299214.91
2330	395132.35	3299216.19
2331	395104.04	3299254.17
2318	395071.43	3299297.93

№ п/п	:ЗУ1187 Площадь 471571 кв.м Координаты	
	X	Y
2332	395009.35	3299252.56
2333	394980.97	3299290.64
2334	394982.23	3299299.82
2335	395004.14	3299316.75
2336	395026.04	3299333.67
2337	395035.07	3299332.43
2338	395064.16	3299293.41
2339	395096.77	3299249.64
2340	395129.38	3299205.88
2341	395162.00	3299162.12
2342	395190.73	3299123.57
2343	395189.40	3299114.47
2344	395167.21	3299097.93
2345	395139.80	3299077.51
2346	395107.19	3299121.27
2347	395074.58	3299165.03
2348	395041.96	3299208.80
2332	395009.35	3299252.56
2349	395368.96	3299155.10
2350	395363.65	3299156.56
2351	395365.77	3299164.27
2352	395371.07	3299162.82
2349	395368.96	3299155.10
2353	395286.54	3299323.61
2354	395278.55	3299323.80
2355	395278.68	3299329.30
2356	395286.67	3299329.11
2353	395286.54	3299323.61
2357	395832.11	3298968.75
2358	395826.81	3298970.20
2359	395828.92	3298977.92
2360	395834.23	3298976.46
2357	395832.11	3298968.75
2361	395976.47	3298393.16
2362	395969.07	3298396.20
2363	395971.16	3298401.29
2364	395978.56	3298398.25
2361	395976.47	3298393.16
2365	396369.75	3298827.16
2366	396362.90	3298823.02
2367	396360.06	3298827.72
2368	396366.90	3298831.87
2365	396369.75	3298827.16
2369	396674.40	3299459.76
2370	396666.93	3299462.60
2371	396668.88	3299467.74
2372	396676.36	3299464.90
2369	396674.40	3299459.76
2373	396743.59	3300244.50
2374	396738.10	3300244.67
2375	396738.35	3300252.67
2376	396743.85	3300252.49
2373	396743.59	3300244.50
2377	396989.52	3299757.98
2378	396955.62	3299779.40
2379	396921.73	3299800.82
2380	396938.22	3299826.94
2381	396954.78	3299853.18
2382	396971.30	3299879.36
2383	396983.90	3299899.32
2384	396992.87	3299901.35
2385	397021.23	3299883.26
2386	397050.03	3299864.88
2387	397051.84	3299856.91
2388	397039.29	3299836.99
2389	397022.79	3299810.80
2390	397006.00	3299784.15
2377	396989.52	3299757.98
2391	395277.45	3298374.18
2392	395264.29	3298396.95
2393	395256.12	3298391.67
2394	395269.47	3298369.13
2391	395277.45	3298374.18

№ п/п	:ЗУ1187 Площадь 471571 кв.м Координаты	
	X	Y
2395	395250.70	3298424.11
2396	395233.26	3298458.73
2397	395215.93	3298493.30
2398	395209.02	3298488.99
2399	395240.67	3298417.74
2400	395240.71	3298417.68
2395	395250.70	3298424.11

№ п/п	:ЗУ1188 Площадь 15449 кв.м Координаты	
	X	Y
1	395687.21	3298308.65
2	395689.89	3298319.85
3	395657.75	3298370.92
4	395645.85	3298374.01
5	395482.48	3298266.80
6	395471.83	3298261.40
7	395488.25	3298229.06
8	395515.13	3298246.77
9	395538.73	3298210.96
1	395687.21	3298308.65

№ п/п	:ЗУ1189 Площадь 8520 кв.м Координаты	
	X	Y
1	396674.69	3299577.11
2	396793.43	3299765.41
3	396787.93	3299775.38
4	396735.75	3299781.52
5	396728.83	3299777.15
6	396663.04	3299582.66
1	396674.69	3299577.11

№ п/п	:ЗУ1190 Площадь 114668 кв.м Координаты	
	X	Y
1	396243.04	3298794.53
2	396252.80	3298824.52
3	396262.44	3298854.14
4	396272.09	3298883.76
5	396281.74	3298913.38
6	396291.38	3298943.00
7	396300.57	3298971.22
8	396308.55	3299000.69
9	396318.81	3299031.99
10	396328.49	3299061.53
11	396331.22	3299069.58
12	396341.83	3299102.23
13	396352.38	3299133.70
14	396363.53	3299164.73
15	396374.68	3299195.76
16	396385.82	3299226.77
17	396396.96	3299257.79
18	396408.17	3299288.98
19	396419.31	3299320.00
20	396430.45	3299351.01
21	396436.67	3299368.31
22	396449.94	3299405.53
23	396461.07	3299401.54
24	396473.91	3299437.27
25	396484.06	3299465.51
26	396494.19	3299493.75
27	396504.21	3299521.68
28	396514.38	3299549.91
29	396523.92	3299577.56
30	396533.54	3299605.98
31	396543.15	3299634.39
32	396552.76	3299662.81
33	396562.38	3299691.23
34	396571.99	3299719.64
35	396581.61	3299748.06
36	396587.61	3299765.80
37	396403.48	3299678.69
38	396299.83	3299307.00
39	396302.79	3299295.29
40	396282.20	3299221.47
41	396273.87	3299213.93
42	396128.90	3298694.07
43	396138.53	3298686.77
44	396140.89	3298695.22
45	396217.14	3298741.52

№ п/п	:ЗУ1190 Площадь 114668 кв.м Координаты	
	X	Y
46	396225.06	3298739.31
1	396243.04	3298794.53

№ п/п	:ЗУ1191 Площадь 88202 кв.м Координаты	
	X	Y
1	396593.57	3299778.07
2	396593.73	3299784.50
3	396595.13	3299842.02
4	396595.86	3299872.01
5	396596.59	3299902.00
6	396597.32	3299931.99
7	396598.04	3299961.98
8	396598.77	3299991.97
9	396599.50	3300021.96
10	396600.23	3300051.95
11	396600.96	3300081.94
12	396601.68	3300111.75
13	396552.97	3300112.85
14	396484.08	3300060.78
15	396487.40	3300056.40
16	396481.03	3300051.57
17	396477.70	3300055.95
18	396400.55	3299997.64
19	396302.06	3299644.47
20	396305.74	3299631.49
21	396345.29	3299530.49
22	396353.44	3299530.90
23	396396.34	3299684.71
1	396593.57	3299778.07

№ п/п	:ЗУ1192 Площадь 20106 кв.м Координаты	
	X	Y
1	396444.13	3300041.23
2	396425.06	3300066.42
3	396406.03	3300091.61
4	396387.00	3300116.79
5	396367.98	3300141.98
6	396348.94	3300167.16
7	396329.92	3300192.35
8	396310.88	3300217.52
9	396291.88	3300242.66
10	396233.34	3300198.29
11	396232.09	3300189.17
12	396374.13	3300001.26
13	396388.62	3299999.27
1	396444.13	3300041.23

№ п/п	:ЗУ1193 Площадь 74388 кв.м Координаты	
	X	Y
1	396303.81	3299682.39
2	396384.85	3299972.98
3	396225.31	3300184.04
4	396216.30	3300185.43
5	396089.64	3300089.96
6	396087.32	3300082.94
7	396122.66	3299962.82
8	396183.05	3299876.28
9	396256.19	3299806.60
10	396291.51	3299681.77
1	396303.81	3299682.39

№ п/п	:ЗУ1194 Площадь 105686 кв.м Координаты	
	X	Y
1	395874.28	3299115.24
2	395897.25	3299196.48
3	395892.68	3299202.35
4	395855.85	3299249.58
5	395920.24	3299299.84
6	395928.25	3299306.09
7	396015.11	3299613.29
8	395864.99	3299805.58
9	395853.58	3299803.42

№ п/п	:ЗУ1194 Площадь 105686 кв.м Координаты	
	X	Y
10	395862.11	3299795.37
11	395841.45	3299722.10
12	395830.04	3299719.94
13	395760.76	3299474.31
14	395766.06	3299472.85
15	395763.94	3299465.14
16	395758.64	3299466.59
17	395713.00	3299304.91
18	395862.77	3299113.07
1	395874.28	3299115.24

№ п/п	:ЗУ1195 Площадь 17264 кв.м Координаты	
	X	Y
1	395797.60	3299636.74
2	395821.16	3299720.05
3	395730.23	3299836.53
4	395708.24	3299864.72
5	395699.11	3299865.85
6	395648.52	3299826.57
7	395647.30	3299817.54
8	395744.24	3299687.66
9	395786.09	3299634.55
1	395797.60	3299636.74

№ п/п	:ЗУ1196 Площадь 77984 кв.м Координаты	
	X	Y
1	395715.92	3298876.53
2	395742.22	3298967.66
3	395614.22	3299132.40
4	395604.56	3299135.06
5	395567.96	3299182.16
6	395567.98	3299191.91
7	395442.31	3299353.64
8	395419.95	3299355.40
9	395370.62	3299180.94
10	395524.02	3298984.44
11	395534.51	3298980.76
12	395569.46	3298935.99
13	395569.76	3298925.85
14	395621.77	3298859.22
1	395715.92	3298876.53

№ п/п	:ЗУ1197 Площадь 8878 кв.м Координаты	
	X	Y
1	395364.21	3299189.72
2	395407.17	3299341.67
3	395397.02	3299348.64
4	395365.01	3299324.66
5	395288.26	3299310.55
6	395284.17	3299300.35
1	395364.21	3299189.72

№ п/п	:ЗУ1198 Площадь 12990 кв.м Координаты	
	X	Y
1	395343.82	3299115.29
2	395361.26	3299179.31
3	395275.06	3299298.45
4	395266.07	3299299.78
5	395216.77	3299262.35
6	395215.52	3299253.24
7	395325.09	3299108.91
8	395334.15	3299107.74
1	395343.82	3299115.29

№ п/п	:ЗУ1199 Площадь 8043 кв.м Координаты	
	X	Y
1	395260.94	3299168.61
2	395262.19	3299177.72
3	395209.19	3299247.53
4	395200.08	3299248.78
5	395146.49	3299208.10
6	395145.19	3299198.95
7	395197.56	3299128.66
8	395206.62	3299127.38

ОФИЦИАЛЬНЫЕ НОВОСТИ АГО

№ п/п	:ЗУ1199	
	Площадь 8043 кв.м	
	Координаты	
	X	Y
1	395260.94	3299168.61

№ п/п	:ЗУ1200	
	Площадь 5868 кв.м	
	Координаты	
	X	Y
1	396108.30	3299942.82
2	396113.63	3299961.68
3	396081.01	3300072.48
4	396070.88	3300075.82
5	396026.00	3300042.00
6	396024.81	3300032.96
7	396096.92	3299940.59
1	396108.30	3299942.82

№ п/п	:ЗУ1201	
	Площадь 22697 кв.м	
	Координаты	
	X	Y
1	396021.48	3299635.81
2	396044.56	3299717.43
3	395886.82	3299919.50
4	395877.38	3299920.36
5	395828.09	3299876.59
6	395827.32	3299867.75
7	396010.07	3299633.65
1	396021.48	3299635.81

№ п/п	:ЗУ1202	
	Площадь 22697 кв.м	
	Координаты	
	X	Y
1	395442.31	3299353.64
2	395432.10	3299366.78
3	395423.37	3299367.47
4	395419.95	3299355.40
1	395442.31	3299353.64

№ п/п	:ЗУ1203	
	Площадь 22697 кв.м	
	Координаты	
	X	Y
1	396290.40	3298778.98
2	396276.18	3298783.65
3	396270.72	3298767.03
1	396290.40	3298778.98

№ п/п	:ЗУ1204	
	Площадь 252 кв.м	
	Координаты	
	X	Y
1	396570.65	3298740.62
2	396577.40	3298760.91
3	396565.55	3298767.44
4	396560.23	3298752.51
1	396570.65	3298740.62

№ п/п	:ЗУ1205	
	Площадь 280 кв.м	
	Координаты	
	X	Y
1	395185.01	3298999.55
2	395161.41	3299031.78
3	395155.77	3299027.62
4	395179.37	3298995.39
1	395185.01	3298999.55

№ п/п	:ЗУ1206	
	Площадь 1410 кв.м	
	Координаты	
	X	Y
1	396243.06	3299807.39
2	396190.70	3299857.26
3	396178.95	3299854.58
4	396171.62	3299827.31
5	396207.34	3299817.35
1	396243.06	3299807.39

№ п/п	:ЗУ1207	
	Площадь 854 кв.м	
	Координаты	
	X	Y
1	396321.08	3299569.03
2	396305.33	3299609.25
3	396291.99	3299608.26
4	396283.91	3299579.39
1	396321.08	3299569.03

№ п/п	:ЗУ1208	
	Площадь 570 кв.м	
	Координаты	
	X	Y
1	396736.91	3300069.25
2	396757.30	3300101.08
3	396735.06	3300115.10
4	396733.92	3300064.58
1	396736.91	3300069.25

№ п/п	:ЗУ1209	
	Площадь 1250 кв.м	
	Координаты	
	X	Y
1	396688.04	3299402.15
2	396689.31	3299405.53
3	396681.95	3299421.70
4	396680.51	3299430.19
5	396681.81	3299439.14
6	396685.93	3299450.02
7	396664.60	3299458.17
8	396653.75	3299427.76
9	396649.82	3299416.75
1	396688.04	3299402.15

№ п/п	:ЗУ1210	
	Площадь 4283 кв.м	
	Координаты	
	X	Y
1	395427.51	3298248.11
2	395400.71	3298285.74
3	395384.76	3298277.08
4	395358.07	3298263.62
5	395358.82	3298261.96
6	395326.09	3298243.22
7	395330.18	3298231.38
8	395334.50	3298203.76
9	395340.76	3298200.73
1	395427.51	3298248.11

№ п/п	:ЗУ1211	
	Площадь 2446 кв.м	
	Координаты	
	X	Y
1	395892.68	3299202.35
2	395920.24	3299299.84
3	395855.85	3299249.58
1	395892.68	3299202.35

№ п/п	:ЗУ1212	
	Площадь 2926 кв.м	
	Координаты	
	X	Y
1	395671.36	3298400.30
2	395685.10	3298446.37
3	395648.57	3298457.27
4	395608.74	3298465.97
5	395606.70	3298458.44
6	395624.11	3298434.60
7	395628.53	3298437.88
8	395633.30	3298431.46
9	395628.89	3298428.18
10	395650.85	3298397.98
11	395662.76	3298394.89
1	395671.36	3298400.30

№ п/п	:ЗУ1213	
	Площадь 880 кв.м	
	Координаты	
	X	Y
1	395806.52	3298876.15
2	395809.06	3298884.59
3	395779.14	3298921.63
4	395769.07	3298886.74
1	395806.52	3298876.15

№ п/п	:ЗУ1214	
	Площадь 26397 кв.м	
	Координаты	
	X	Y
1	395681.58	3298070.40
2	395680.30	3298071.69
3	395678.80	3298072.72
4	395677.13	3298073.45
5	395675.35	3298073.86
6	395673.53	3298073.92
7	395672.92	3298073.87
8	395555.31	3298063.40
9	395466.66	3298080.84
10	395420.77	3298098.29
11	395374.73	3298119.92
12	395370.85	3298116.41
13	395374.55	3298112.33
14	395368.62	3298106.96

№ п/п	:ЗУ1214	
	Площадь 26397 кв.м	
	Координаты	
	X	Y
15	395364.92	3298111.04
16	395361.05	3298107.53
17	395424.36	3297942.89
18	395433.54	3297916.65
1	395681.58	3298070.40

№ п/п	:ЗУ1215	
	Площадь 513 кв.м	
	Координаты	
	X	Y
1	396663.24	3299484.91
2	396637.04	3299501.45
3	396633.78	3299496.29
4	396628.46	3299480.64
5	396637.39	3299472.68
1	396663.24	3299484.91

№ п/п	:ЗУ1216	
	Площадь 1046 кв.м	
	Координаты	
	X	Y
1	395374.55	3298112.33
2	395370.85	3298116.41
3	395364.92	3298111.04
4	395368.62	3298106.96
1	395374.55	3298112.33
5	395406.51	3298211.83
6	395402.67	3298218.85
7	395397.84	3298216.21
8	395401.68	3298209.19
5	395406.51	3298211.83
9	395832.36	3298777.57
10	395827.47	3298783.90
11	395823.10	3298780.53
12	395828.01	3298774.21
9	395832.36	3298777.57
13	395633.30	3298431.46
14	395628.53	3298437.88
15	395624.11	3298434.60
16	395628.89	3298428.18
13	395633.30	3298431.46
17	395832.11	3298968.75
18	395834.23	3298976.46
19	395828.92	3298977.92
20	395826.81	3298970.20
17	395832.11	3298968.75
21	395368.96	3299155.10
22	395371.07	3299162.82
23	395365.77	3299164.27
24	395363.65	3299156.56
21	395368.96	3299155.10
25	395286.54	3299323.61
26	395286.67	3299329.11
27	395278.68	3299329.30
28	395278.55	3299323.80
25	395286.54	3299323.61
29	395763.94	3299465.14
30	395766.06	3299472.85
31	395760.76	3299474.31
32	395758.64	3299466.59
29	395763.94	3299465.14
33	395976.47	3298393.16
34	395978.56	3298398.25
35	395971.16	3298401.29
36	395969.07	3298396.20
33	395976.47	3298393.16
37	395958.17	3298577.23
38	395955.32	3298581.95
39	395948.47	3298577.81
40	395951.31	3298573.11
37	395958.17	3298577.23
41	396068.88	3298644.48
42	396066.01	3298649.18
43	396059.18	3298645.02
44	396062.04	3298640.32
41	396068.88	3298644.48

№ п/п	:ЗУ1216	
	Площадь 1046 кв.м	
	Координаты	
	X	Y
45	396369.75	3298827.16
46	396366.90	3298831.87
47	396360.06	3298827.72
48	396362.90	3298823.02
45	396369.75	3298827.16
49	396674.40	3299459.76
50	396676.36	3299464.90
51	396668.88	3299467.74
52	396666.93	3299462.60
49	396674.40	3299459.76
53	396743.59	3300244.50
54	396743.85	3300252.49
55	396738.35	3300252.67
56	396738.10	3300244.67
53	396743.59	3300244.50
57	396487.40	3300056.40
58	396484.08	3300060.78
59	396477.70	3300055.95
60	396481.03	3300051.57
57	396487.40	3300056.40
61	396600.92	3299455.42
62	396574.59	3299464.87
63	396565.69	3299438.75
61	396600.92	3299455.42

№ п/п	:ЗУ1217	
	Площадь 2573 кв.м	
	Координаты	
	X	Y
1	395412.96	3298170.82
2	395387.85	3298216.76
3	395349.16	3298195.62
4	395347.39	3298190.19
5	395355.80	3298173.78
6	395361.79	3298165.41
7	395374.83	3298145.79
1	395412.96	3298170.82

№ п/п	:ЗУ1218	
	Площадь 2329 кв.м	
	Координаты	
	X	Y
1	395459.81	3298168.61
2	395423.00	3298235.97
3	395395.31	3298220.84
4	395397.84	3298216.21
5	395402.67	3298218.85
6	395406.51	3298211.83
7	395401.68	3298209.19
8	395420.42	3298174.90
9	395432.18	3298157.73
10	395435.97	3298156.67
1	395459.81	3298168.61

№ п/п	:ЗУ1219	
	Площадь 5638 кв.м	
	Координаты	
	X	Y
1	395520.81	3298199.17
2	395538.73	3298210.96
3	395515.13	3298246.77
4	395488.25	3298229.06
5	395471.83	3298261.40
6	395439.29	3298244.87
7	395423.00	3298235.97
8	395459.81	3298168.61
1	395520.81	3298199.17

№ п/п	:ЗУ1220	
	Площадь 898 кв.м	
	Координаты	
	X	Y
1	396593.88	3298714.12
2	396607.78	3298744.17
3	396577.40	3298760.91
4	396570.65	3298740.62
1	396593.88	3298714.12

Мэр Ангарского городского округа

С.А. Петров

Российская Федерация
Иркутская область
АДМИНИСТРАЦИЯ
Ангарского городского округа

П О С Т А Н О В Л Е Н И Е

02.06.2023 № 866-па

О введении режима функционирования повышенной готовности Ангарского звена территориальной подсистемы единой государственной системы Иркутской области

В связи с угрозой обрушения автодорожного железобетонного путепровода, расположенного на 5162 км ПК 3, 05 м (поселок Мегет), и перекрытием автодорожного сообщения с населенными пунктами: деревня Зуй, поселок Ударник, улиц Долгожданная, Ангарская, Железнодорожная, Весенняя и переулка Совхозный поселка Мегет Ангарского городского округа, в целях недопущения возникновения чрезвычайной ситуации, обеспечения безопасности жизнедеятельности населения Ангарского городского округа, в соответствии со статьей 11 Федерального закона от 21.12.1994 № 68-ФЗ «О защите населения и территорий от чрезвычайных ситуаций природного и техногенного характера», постановлением Правительства Российской Федерации от 30.12.2003 № 794 «О единой государственной системе предупреждения и ликвидации чрезвычайных ситуаций», приказом МЧС России от 05.07.2021 № 429 «Об установлении критериев информации о чрезвычайных ситуациях природного и техногенного характера», принимая во внимание решение рабочего заседания Комиссии по предупреждению и ликвидации чрезвычайных ситуаций и обеспечению пожарной безопасности Ангарского городского округа от 02.06.2023, администрация Ангарского городского округа

ПОСТАНОВЛЯЕТ:

1. Ввести на территории Ангарского городского округа с 16.00 часов 02.06.2023 года и до особого распоряжения режим функционирования повышенной готовности для Ангарского звена территориальной подсистемы единой государственной системы предупреждения и ликвидации чрезвычайных ситуаций Иркутской области (далее – Ангарское звено ТП РСЧС Иркутской области) и установить муниципальный уровень реагирования.

2. Определить ответственным за осуществление мероприятий по предупреждению и ликвидации чрезвычайных ситуаций на период режима функционирования повышенной готовности для Ангарского звена ТП РСЧС Иркутской области заместителя мэра Ангарского городского округа Сафронова А.С.

3. Определить, что границами территории, на которой может возникнуть чрезвычайная ситуация, являются границы между населенными пунктами: деревня Зуй, поселок Ударник, улицы Долгожданная, Ангарская, Железнодорожная, Весенняя и переулок Совхозный поселка Мегет Ангарского городского округа.

4. Руководителям муниципального казенного учреждения «Служба по решению вопросов гражданской обороны и чрезвычайных ситуаций» (далее – МКУ «Служба ГО и ЧС»), отраслевых (функциональных) органов администрации Ангарского городского округа осуществить в установленном законодательством порядке дополнительные мероприятия по подготовке сил и средств Ангарского звена ТП РСЧС Иркутской области в период режима функционирования повышенной готовности, поддержанию общественного порядка в ходе их проведения.

5. Отделу по связям с общественностью администрации Ангарского городского округа (Черепанова Н.В.), отделу по информационной политике администрации Ангарского городского округа (Сычева А.А.) совместно с МКУ «Служба ГО и ЧС» (Филатов А.А.), Управлением по внегородским территориям администрации Ангарского городского округа (Цыпенко И.Е.) организовать своевременное доведение до населения через средства массовой информации и по иным каналам информации о прогнозируемых и (или) возникающих чрезвычайных ситуациях, принимаемых мерах по обеспечению безопасности населения и территории, определенной пунктом 3 настоящего постановления.

6. Заместителю мэра – председателю Комитета по экономике и финансам администрации Ангарского городского округа Мироновой И.Г. обеспечить финансирование в установленном порядке расходов, связанных с проведением мероприятий в период действия режима функционирования повышенной готовности для Ангарского звена ТП РСЧС Иркутской области.

7. Директору МКУ «Служба ГО и ЧС» Филатову А.А.:

7.1. Уточнить планы действий по предупреждению и ликвидации чрезвычайных ситуаций природного и техногенного характера, планы первоочередного жизнеобеспечения населения, а также планирующие документы заблаговременной и экстренной эвакуации населения, в случае угрозы возникновения и (или) возникновении чрезвычайных ситуаций природного и техногенного характера.

7.2. Принять дополнительные меры по обеспечению беспрерывного обеспечения контроля оперативной обстановки на территории, определенной пунктом 3 настоящего постановления.

7.3. Организовать круглосуточное дежурство руководящего состава МКУ «Служба ГО и ЧС» в период режима функционирования повышенной готовности.

7.4. Обеспечить подготовку и поддержание в готовности сил и средств Ангарского звена ТП РСЧС Иркутской области для защиты населения и территории с уточнением резервов финансовых и материальных ресурсов.

7.5. Обеспечить принятие оперативных мер по предупреждению возникновения и развития чрезвычайных ситуаций, снижению размеров ущерба и потерь в случае их возникновения, а также повышение устойчивости и безопасности функционирования МКУ «Служба ГО и ЧС», органов управления.

7.6. Организовать своевременное предоставление докладов об угрозе чрезвычайных ситуаций природного и техногенного характера в Федеральное казенное учреждение «Центр управления в кризисных ситуациях Главного Управления МЧС России по Иркутской области».

8. Комитету по жилищно-коммунальному хозяйству, строительству, транспорту и связи администрации Ангарского городского округа (Шунова В.В.):

8.1. Организовать аварийно-восстановительные работы за счет средств резервного фонда Ангарского городского округа по ремонту автодороги в поселок Мегет Ангарского городского округа, от АО «Ангарская нефтехимическая компания» до поселка Ударник Ангарского городского округа (по старому Московскому тракту).

8.2. Проработать вопрос с администрацией города Иркутска по восстановлению дорожного полотна до надлежащего состояния от поселка Боково города Иркутска до поселка Ударник Ангарского городского округа.

9. Управлению по внегородским территориям администрации Ангарского городского округа (Цыпенко И.Е.):

9.1. Организовать аварийно-восстановительные работы за счет средств резервного фонда Ангарского городского округа по ремонту автодороги в поселок Мегет Ангарского городского округа, от поселка Ударник Ангарского городского округа до реки Мегет.

9.2. Обеспечить заключение договора с филиалом «Ангара» ООО «РН-Пожарная безопасность» по привлечению к тушению техногенных пожаров в жилом секторе на территориях деревни Зуй, поселка Ударник, улиц Долгожданная, Ангарская, Железнодорожная, Весенняя и переулка Совхозный поселка Мегет Ангарского городского округа.

10. Рекомендовать главному врачу ОГАУЗ «Ангарская городская больница» Кощиной О.Н. организовать работу по обеспечению лекарственными препаратами и ежедневное дежурство (в дневное время) по неотложной медицинской помощи при фельдшерско-акушерском пункте, расположенном в деревне Зуй Ангарского городского округа.

11. Управлению по внегородским территориям администрации Ангарского городского округа (Цыпенко И.Е.) совместно с отделом по Мегетской территории Управления по внегородским территориям администрации Ангарского городского округа (Хорошилов Е.В.) проработать и организовать транспортную логистику по доставке населения, в том числе маломобильных групп населения деревни Зуй, поселка Ударник, улиц Долгожданная, Ангарская, Железнодорожная, Весенняя и переулка Совхозный поселка Мегет Ангарского городского округа до социально-значимых объектов, магазинов, органов администрации, расположенных за железнодорожными путями и обратно.

12. Отделу потребительского рынка управления общественной безопасности администрации АГО (Тюменцева Н.М.) организовать работу выездных торговых точек в деревню Зуй Ангарского городского округа и поселок Ударник Ангарского городского округа для продажи продуктов питания и предметов первой необходимости.

13. Комитету по жилищно-коммунальному хозяйству, строительству, транспорту и связи администрации Ангарского городского округа (Шунова В.В.), Управлению по внегородским территориям администрации Ангарского городского округа (Цыпенко И.Е.) обеспечить ежедневное предоставление информации о проделанной работе в единую дежурно-диспетчерскую службу МКУ «Служба ГО и ЧС».

14. Настоящее постановление опубликовать в газете «Ангарские ведомости» и разместить на официальном сайте Ангарского городского округа в информационно-телекоммуникационной сети «Интернет».

Мэр Ангарского городского округа С.А. Петров

Российская Федерация
Иркутская область
АДМИНИСТРАЦИЯ
Ангарского городского округа

П О С Т А Н О В Л Е Н И Е

02.06.2023 № 877-па

О признании части проекта планировки с проектом межевания территории микрорайона 32 города Ангарска, в границах многоквартирных домов 2, 3, 4, 7, 8, 23, утвержденных постановлением администрации города Ангарска от 20.12.2011 № 2554-г не подлежащей применению

В целях создания условий для устойчивого развития территории Ангарского городского округа, сохранения окружающей среды, создания условий для планировки территорий муниципального образования, обеспечения прав и законных интересов физических и юридических лиц, в том числе правообладателей земельных участков и объектов капитального строительства, создания условий для привлечения инвестиций, руководствуясь Градостроительным кодексом Российской Федерации, Федеральным законом от 06.10.2003 № 131-ФЗ «Об общих принципах организации местного самоуправления в Российской Федерации», Уставом Ангарского городского округа, Порядком внесения изменений в утвержденную документацию по планировке территории, указанную в части 20 статьи 45 Градостроительного кодекса Российской Федерации, отмены такой документации или ее отдельных частей, признания отдельных частей такой документации не подлежащими применению, утвержденным постановлением администрации Ангарского городского округа от 10.03.2023 № 311-па (в редакции постановления администрации Ангарского городского округа от 31.05.2023 № 853-па), администрация Ангарского городского округа, рассмотрев заявление ООО «Специализированный застройщик «ТехМонтаж»

ПОСТАНОВЛЯЕТ:

1. Признать часть проекта планировки с проектом межевания территории микрорайона 32 города Ангарска, в границах многоквартирных домов 2, 3, 4, 7, 8, 23, утвержденных постановлением администрации города Ангарска от 20.12.2011 № 2554-г не подлежащей применению в отношении территории земельного участка с кадастровым номером 38:26:040703:92 (согласно Приложению № 1 к настоящему постановлению).

2. Настоящее постановление опубликовать в газете «Ангарские ведомости» и разместить на официальном сайте Ангарского городского округа в информационно-телекоммуникационной сети «Интернет».

3. Контроль исполнения настоящего постановления возложить на заместителя мэра Ангарского городского округа Сафронова А.С.

Мэр Ангарского городского округа С.А. Петров

Приложение № 1

УТВЕРЖДЕНО
постановлением администрации
Ангарского городского округа
от 02.06.2023 № 877-па

Схема территории, подлежащей отмене
(земельный участок с кадастровым номером 38:26:040703:92)

Мэр Ангарского городского округа С.А. Петров

ОФИЦИАЛЬНЫЕ НОВОСТИ АГО

Комитет по управлению муниципальным имуществом администрации Ангарского городского округа извещает о проведении аукциона по продаже права на получение разрешения на использование части земельного участка.

Форма проведения торгов: аукцион открытый по составу участников.

Организатор аукциона: Комитет по управлению муниципальным имуществом администрации Ангарского городского округа (далее – Комитет).

Орган, принявший решение о проведении аукциона: аукцион проводится на основании постановления администрации Ангарского городского округа от 24.05.2023 № 798-па «О проведении аукциона по продаже права на получение разрешения на использование части земельного участка».

Место, дата и время проведения аукциона: аукцион назначен на 14.07.2023 в 10 часов 00 минут по местному времени по адресу: Иркутская область, г. Ангарск, квартал 59, дом 4.

Порядок проведения аукциона регламентируется ст. 39.12 Земельного кодекса Российской Федерации.

Аукцион начинается с оглашения наименования предмета аукциона, основных характеристик участка и начальной цены предмета аукциона, «шага аукциона» и порядка проведения аукциона. Участникам аукциона выдаются пронумерованные билеты, которые они поднимают после оглашения начальной цены предмета аукциона и каждой очередной цены в случае, если они готовы получить разрешение на использование земельного участка (части) в соответствии с этой ценой. Каждую последующую цену аукционист назначает путем увеличения текущей цены на «шаг аукциона». При отсутствии участников аукциона, готовых получить разрешение на использование земельного участка (части) в соответствии с названной аукционистом ценой, аукционист повторяет эту цену три раза. Если после трехкратного объявления очередной цены ни один из участников аукциона не поднял билет, аукцион завершается.

Победителем аукциона признается участник аукциона, предложивший наибольший размер годовой платы за размещение нестационарного объекта.

По завершении аукциона аукционист объявляет победителя аукциона и его номер, называет цену предмета аукциона.

Предмет аукциона: право на получение разрешения на использование части земельного участка с кадастровым номером 38:26:040801:91 площадью 2 кв.м, расположенного по адресу: местоположение установлено относительно ориентира, расположенного в границах участка. Почтовый адрес ориентира: Иркутская область, г. Ангарск, квартал 71, сооружение 20, для организации обслуживания зоны отдыха населения, в координатах, указанных в схеме расположения земельного участка на кадастровом плане территории.

Сведения об обременениях и ограничениях: отсутствуют.

Срок размещения нестационарного объекта 3 (три) года.

Дата и время начала и окончания приема заявок на участие в аукционе:

Заявки на участие принимаются организатором аукциона с 14 часов 00 минут 05.06.2023 до 13 часов 00 минут 10.07.2023 по рабочим дням: понедельник, среда с 10-00 до 17-00 (перерыв с 13-00 до 14-00), по адресу: Иркутская область, г. Ангарск, квартал 59, дом 4, помещение 1, кабинет 131.

Порядок определения участников торгов: 12.07.2023 будет осуществлено рассмотрение заявок и документов претендентов, установление факта поступления от претендентов задатков. По результатам рассмотрения документов Комитетом будет принято решение о признании претендентов участниками торгов или об отказе в допуске претендентов к участию в торгах, которое будет оформлено протоколом.

Контактные лица: Демченко Ольга Анатольевна тел. 8 (3955) 50-41-20.

Критерий определения победителя аукциона – наибольший размер годовой платы за разрешение на использование земельного участка.

Начальная цена предмета аукциона в размере годовой платы за размещение нестационарного объекта – 4000 (четыре тысячи) рублей.

«Шаг аукциона» – 100 (сто) рублей.

Размер задатка и реквизиты для их перечисления:

Для участия в аукционе заявитель вносит задаток в размере 20% начальной цены предмета аукциона – 800 (восемьсот восемьдесят) рублей.

Задаток вносится путем перечисления суммы денежных средств на расчетный счет организатора аукциона по следующим банковским реквизитам: Комитет по экономике и финансам администрации Ангарского городского рублей путем перечисления суммы денежных средств на расчетный счет организатора аукциона по следующим банковским реквизитам: Комитет по экономике и финансам администрации Ангарского городского рублей путем перечисления суммы денежных средств на расчетный счет организатора аукциона по следующим банковским реквизитам: Получатель – УФК по Иркутской области (КЭФ администрации АГО, КУМИ администрации АГО л/с № 05702011883), ИНН получателя – 3801131931, КПП получателя – 380101001, Единый казначейский счет (корреспондентский счет банка) – 40102810145370000026, Банк получателя – ОТДЕЛЕНИЕ ИРКУТСК БАНКА РОССИИ//УФК по Иркутской области г. Иркутск, БИК – 012520101, Казначейский счет (банковский счет) – 03232643257030003400, ОКТМО – 25703000, КБК – 702 0 00 00000 00 0000 000. В поле назначение платежа платежного документа указывается: «Задаток на участие в аукционе».

Задаток должен поступить на вышеуказанный счет не позднее даты рассмотрения заявок. Документом, подтверждающим поступление задатка, является выписка со счета организатора торгов.

Возврат задатка осуществляется:

- в случае недопущения претендента к участию в аукционе (в течение 3 (трех) дней со дня оформления протокола приема заявок на участие в аукционе);
- в случае отзыва претендентом заявки на участие в аукционе (в течение 3 (трех) дней со дня поступления уведомления об отзыве заявки);
- не победившим в аукционе участникам (в течение 3 (трех) дней со дня подписания протокола о результатах аукциона);
- в случае отказа организатора аукциона от проведения аукциона (в течение 3 (трех) дней со дня принятия решения об отказе в проведении аукциона).

Возврат задатка осуществляется на основании заявления о возврате задатка для участия в аукционе от претендента, путём перечисления денежных средств в размере внесённого задатка на расчётный счёт, указанный в заявлении на возврат задатка для участия в аукционе. Заявление о возврате задатка для участия в аукционе представляется в Комитет по адресу: Иркутская область, г. Ангарск, квартал 59, дом 4, помещение 1, кабинет № 128.

Задаток, внесенный лицом, признанным победителем аукциона, задаток, внесенный иным лицом, которому выдается разрешение на использование земельного участка в соответствии с пунктом 46, 47 или 52 постановления Правительства Российской Федерации от 04.06.2015 № 271-пп «Об утверждении положения о порядке и условиях размещения объектов, виды которых установлены Правительством Российской Федерации, на землях или земельных участках, находящихся в государственной или муниципальной собственности, без предоставления таких земельных участков и установления сервитутов на территории Иркутской области», засчитываются в счет платы за разрешение на использование земельного участка. Задатки, внесенные этими лицами, не заключившими разрешение на использование земельного участка вследствие уклонения от заключения указанного разрешения, не возвращаются.

Технические условия подключения (технологического присоединения) будущего объекта к сетям инженерно-технического обеспечения и плата за подключение (технологическое присоединение): не требуется.

РАЗРЕШЕНИЕ
на использование земельного участка

от _____ 2023 г. № ____/2023

В соответствии с постановлением администрации Ангарского городского округа от _____ № _____ «О проведении аукциона по продаже права на получение разрешения на использование части земельного участка», на основании Протокола о результатах Комитет по управлению муниципальным имуществом администрации Ангарского городского округа, именуемый в дальнейшем «Распорядитель», в лице председателя Комитета Белоуса Дмитрия Сергеевича, действующего на основании Положения о Комитете, утвержденного решением Думы Ангарского городского муниципального образования от 12.05.2015 № 12-02/01рД, в соответствии с постановлением администрации Ангарского городского округа от 19.11.2015 № 1665-па «О передаче полномочий мэра Ангарского городского округа»

РАЗРЕШАЕТ

1. _____, ИНН _____, местонахождение: _____, именуемое в дальнейшем «Пользователь», в лице _____, действующего на основании Устава, использовать земельный участок с кадастровым номером _____ площадью _____ кв.м, из земель населенных пунктов, расположенный по адресу: _____, для организации обслуживания зоны отдыха населения (далее – Участок), в границах территории с координатами характерных точек, указанных в схеме расположения части земельного участка на кадастровом плане территории (Приложение № 1 к настоящему Разрешению).

2. Срок действия разрешения устанавливается на 3 года с даты заключения настоящего Разрешения.

3. Плата за год за Участок для организации обслуживания зоны отдыха населения на основании настоящего Разрешения составляет _____ (_____) рублей (Приложение № 2 к настоящему Разрешению). Сумма внесенного задатка в размере _____ (_____) рублей засчитывается в счет платы по настоящему Разрешению. Плата не подлежит изменению в течение всего срока действия настоящего Разрешения.

4. Внесение платы за Участок для организации обслуживания зоны отдыха населения осуществляется ежеквартально не позднее 10 числа второго месяца каждого квартала путем перечисления на счет: УФК по Иркутской области (КУМИ администрации Ангарского городского округа), ИНН 3801131931, КПП 380101001, ОКТМО 25703000, ОТДЕЛЕНИЕ ИРКУТСК БАНКА РОССИИ//УФК по Иркутской области г Иркутск, БИК 012520101, Казначейский счет 03100643000000013400, ЕКС 40102810145370000026, код 70211105024041000120, с пометкой «Оплата за использование земельного участка по разрешению на использование земельного участка от_____№_____».

4.1. Датой оплаты считается дата фактического поступления денежных средств на расчетный счет Распорядителя.

4.2. За нарушение срока внесения оплаты по Разрешению Пользователь выплачивает Распорядителю неустойку в виде пени из расчёта 0,1 процента от размера невнесенной платы за каждый календарный день просрочки, начиная со дня, следующего после дня истечения срока уплаты по разрешению на использование земельного участка.

5. Права и обязанности сторон.

5.1. Распорядитель земельного участка имеет право:

5.1.1. Требовать досрочного отзыва Разрешения и демонтировать нестационарный объект для организации обслуживания зон отдыха населения при использовании Участка не по целевому назначению, при наличии товара, запрещенного к реализации, а также при использовании способами, приводящими к порче Участка, при невнесении оплаты и нарушении других условий Разрешения.

5.1.2. Демонтировать нестационарный объект в случае прекращения настоящего Разрешения.

5.1.3. Требовать возмещения расходов, связанных с осуществлением мероприятий по демонтажу, транспортированию, хранению и утилизации, исходя из фактической суммы затрат.

5.1.4. На возмещение убытков, причиненных ухудшением качества Участка и экологической обстановки в результате хозяйственной деятельности Пользователя, а также по иным основаниям, предусмотренным законодательством Российской Федерации.

5.2. Распорядитель обязан:

5.2.1. Выполнять в полном объеме все условия Разрешения.

5.3. Пользователь имеет право:

5.3.1. Использовать Участок на условиях, установленных настоящим Разрешением.

5.4. Пользователь обязан:

5.4.1. Выполнять в полном объеме все условия Разрешения.

5.4.2. Использовать Участок в соответствии с целевым назначением и разрешенным использованием.

5.4.3. Уплачивать в размере и на условиях, установленных настоящим Разрешением, плату.

5.4.4. Не допускать действий, приводящих к ухудшению экологической обстановки на Участке и прилегающих к нему территориях, не допускать загрязнение, истощение, деградацию, порчу, уничтожение земель и почв и иное негативное воздействие на земле и почве, а также выполнять работы по благоустройству территории; осуществлять мероприятия по охране земель, лесов, водных объектов и других природных ресурсов, в том числе меры пожарной безопасности.

5.4.5. В случае, если использование земельного участка привело к порче, либо уничтожению плодородного слоя почвы в границах земельного участка, привести земельный участок в состояние, пригодное для его использования в соответствии с разрешен-

ным использованием. Выполнить необходимые работы по рекультивации земельного участка.

5.4.6. Выполнять условия эксплуатации городских подземных, наземных коммуникаций, сооружений, дорог, проездов и т.д., не препятствовать их ремонту и обслуживанию, а также в случае расположения земельного участка в охранной зоне электросетевого хозяйства, обеспечить допуск представителей собственника линейного объекта или представителей организации, осуществляющей эксплуатацию линейного объекта, к данному объекту в целях обеспечения его безопасности.

5.4.7. Соблюдать санитарные правила, регулярно (ежедневно) и в полном объеме производить сбор на прилегающей к участку территории и транспортировку твердых бытовых отходов на объекты их размещения. Не позднее двух недель со дня подписания настоящего Разрешения заключить договор о потреблении электроэнергии и договор со специализированной организацией на уборку и вывоз твердых бытовых отходов.

5.4.8. Распорядитель и Пользователь имеют иные права и несут иные обязанности, установленные законодательством Российской Федерации.

5.4.9. В случае размещения пункта проката, помимо всех пунктов 5.4 пользователь обязан дополнительно:

- Пользователь земельного участка при выдаче электротранспорта обязан объяснять арендаторам о том, что данный вид транспорта является травмоопасным для пешеходов, посещающих территорию парка и набережной.

- Пользователь обязан обеспечить преимущество передвижения пешеходов по территории набережной и парка путем установки предупреждающих знаков.

5.4.10. В случае размещения сезонных аттракционов, батутов, помимо всех пунктов 5.4 пользователь обязан дополнительно:

- При установке сезонных аттракционов, батутов пользователю необходимо иметь техническую документацию (Инструкцию о надлежащем использовании, в которой должна быть указана максимальная скорость ветра, при которой разрешается эксплуатировать батут). Любой узел крепежа на батуте должен присоединяться к жесткой или балластной системе при помощи швартовых элементов, они должны быть хорошо натянуты без отвисаний или послаблений.

- Аттракцион должен быть обеспечен специальным ограждением или другим устройством, которое будет ограничивать свободный доступ к оборудованию. Эти меры должны быть приняты, чтобы правильно организовать: безопасную территорию и ее границы; надежный и неопасный лаз; очередность клиентов; благонадежную очередь ожидания для клиентов и собравшихся вокруг наблюдающих; безопасное передвижение сотрудников и гостей.

5.4.11. Выполнять благоустройство прилегающей территории.

5.4.12. Поддерживать эстетические качества ВТС в процессе эксплуатации (проводить ремонт, покраску и т.п.).

6. Ответственность сторон.

6.1. За нарушение условий Договора Стороны несут ответственность, предусмотренную законодательством Российской Федерации.

6.2. Ответственность Сторон за нарушение обязательств по Разрешению, вызванных действием обстоятельств непреодолимой силы, регулируется законодательством Российской Федерации.

7. Особые условия разрешения.

7.1. Пользователю запрещается сдавать участок в субаренду, а также передавать свои права и обязанности по Разрешению третьим лицам.

7.2. Разрешение может быть отозвано по требованию Распорядителя на основании и в порядке, установленном гражданским законодательством, а также в случаях, указанных в пункте 5.1.1.

7.3. Действие разрешения на использование земельного участка для размещения объекта прекращается досрочно со дня принятия решения Распорядителем о прекращении действия Разрешения на использование земель или земельного участка для размещения объектов по письменному заявлению лица, которому выдано такое разрешение.

7.4. Действие разрешения на использование земельного участка для размещения объекта прекращается со дня предоставления земельного участка гражданину или юридическому лицу.

7.5. Настоящее Разрешение составлено в двух экземплярах, имеющих одинаковую юридическую силу, из которых по одному экземпляру хранится у Сторон.

7.6. Разрешение прекращается по истечении срока действия и может быть заключено на новый срок только по соглашению сторон.

7.7. При прекращении Разрешения Пользователь обязан привести земельный участок в состояние, пригодное для его использования в соответствии с разрешенным использованием и в десятидневный срок вернуть Участок Распорядителю.

7.8. Уведомления, сводные расчеты, требования (претензии) или иные юридически значимые сообщения, иные документы, могут быть направлены одним из способов: по почте, по факсу, по электронной почте, на абонентский номер телефона.

7.9. Подписывая данное Разрешение на использование земельного участка, Пользователь дает согласие Распорядителю на период пользования земельным участком на получение смс-рассылки по телефону: _____, на получение на электронный адрес: _____, уведомлений, сводного расчета, требований (претензий) или иных юридически значимых сообщений, иных документов.

Юридические адреса и подписи Сторон:

Распорядитель: КУМИ администрации АГО Зарегистрирован Межрайонной инспекцией Федеральной налоговой службы №17 по Иркутской области 26.05.2015 665830, Россия, Иркутская область, г. Ангарск, квартал 59, дом 4 ИНН 3801131931/КПП 380101001 ОГРН 1153850023249	Пользователь: _____ Адрес:_____ ИНН_____
Председатель Белоус Д.С.	
Подпись:_____ (м.п.)	Подпись: _____ (м.п.)

Форма заявки на участие в аукционе

Продавцу: *В Комитет по управлению муниципальным имуществом администрации Ангарского городского округа*

Заявка на участие в аукционе

(указать полное наименование организации (ИНН), должность, номер и дата доверенности, для физических лиц - Ф.И.О. (ИНН, СНИЛС)

_____, именуемый далее

Претендент, изучив данные информационного сообщения (на сайте _____ _____, в газете Ангарские ведомости от _____ № _____) о проведении аукциона по продаже права на получение разрешения на использование сроком на 3 (три) года части земельного участка с кадастровым номером 38:26:040801:91 площадью 2 кв.м, расположенного по адресу: местоположение установлено относительно ориентира, расположенного в границах участка. Почтовый адрес ориентира: Иркутская область, г. Ангарск, квартал 71, сооружение 20, для организации обслуживания зоны отдыха населения, принимая решение об участие в аукционе

ОБЯЗУЮСЬ:

1) Соблюдать условия аукциона, содержащиеся в информационном сообщении о проведении аукциона (на сайте _____, в газете «Ангарские ведомости» от _____ 2023 № _____).

2) В случае признания победителем аукциона, подписать протокол об итогах аукциона в день проведения аукциона.

Адрес, электронный адрес, телефон, банковские реквизиты Претендента:

_____
_____
_____
_____
_____

Приложения:

Для физических лиц:

1) копия документа, удостоверяющего личность заявителя,
2) копия платежного поручения от «_____»_____2023 №_____;
3) доверенность на право предоставления интересов заявителя (при необходимости).

Для юридических лиц:

1) копия платежного поручения от «_____»_____2023 №_____;
2) доверенность на право предоставления интересов заявителя (при необходимости);
3) надлежащим образом заверенный перевод на русский язык документов о государственной регистрации юридического лица в соответствии с законодательством иностранного государства в случае, если заявителем является иностранное юридическое лицо.

Подпись Претендента (его уполномоченного представителя)

_____
Подпись Расшифровка подписи

М.П. **«____»_____2023**

Заявка принята Продавцом:

Час._____мин._____ «____»_____2023 за №_____

Подпись уполномоченного лица Продавца

_____ _____
Подпись *Расшифровка подписи*

Председатель Комитета Д.С. Белоус

Иркутская область
Администрация Ангарского городского округа
Комитет по управлению муниципальным имуществом
администрации Ангарского городского округа

Р А С П О Р Я Ж Е Н И Е

от 01.06.2023 № 705

О перемещении (демонтаже) незаконно размещенного движимого имущества

В соответствии с Гражданским кодексом Российской Федерации, Федеральным законом от 06.10.2003 № 131-ФЗ «Об общих принципах организации местного самоуправления в Российской Федерации», Положением о Комитете по управлению муниципальным имуществом администрации Ангарского городского округа, утвержденным решением Думы Ангарского городского муниципального образования от 12.05.2015 № 12-02/01рД (в редакции решения Думы Ангарского городского округа от 28.12.2016 № 258-28/01рД), руководствуясь Положением о порядке сноса самовольных построек и перемещения (демонтажа) движимого имущества, незаконно размещенного на земельных участках, находящихся на территории Ангарского городского округа, утвержденным постановлением администрации Ангарского городского округа от 25.04.2016 № 878-па:

1. Произвести перемещение незаконно размещенного движимого имущества: шиномонтажной мастерской с территории земельного участка, с кадастровым номером 38:26:040802:2798, расположенного по адресу: Иркутская область, город Ангарск, улица Алешина, смежно с автостоянкой.

2. Установить срок для перемещения незаконно размещенного движимого имущества с 08.06. 2023 по 06.10.2023 года с 9 до 16 часов.

3. Перемещение (демонтаж) и хранение незаконно размещенного движимого имущества будет производиться Обществом с ограниченной ответственностью «Стройторг», адрес: 665806, Иркутская область, город Ангарск, микрорайон Майск, улица Димитрова, строение 13, помещение 35, контактный телефон 89501062222, либо Муниципальным унитарным предприятием Ангарского городского округа «Ангарский водоканал», адрес: 665830, Россия, Иркутская область, город Ангарск, улица Мира 2а, приемная: тел./факс +7(3955) 52-34-84, либо Обществом с ограниченной ответственностью «Альфа-Про», адрес: 665830, г. Ангарск, квартал 74, дом 10, кв. 36, контактный телефон 8(3955)563142.

4. Контроль за исполнением настоящего распоряжения возложить на начальника отдела

земельных отношений Комитета по управлению муниципальным имуществом администрации Ангарского городского округа А.В. Репина.

Председатель Комитета Д.С. Белоус

«В соответствии с действующим земельным законодательством администрация Ангарского городского округа информирует о наличии земельного участка, который может быть предоставлен в аренду для ведения личного подсобного хозяйства.

Сведения о земельном участке:

Категория земель – земли населенных пунктов.

Местоположение – Российская Федерация, Иркутская область, Ангарский городской округ, поселок Новоодинск.

Площадь – 791 кв.м.

Вид разрешенного использования – для ведения личного подсобного хозяйства.

Вид права – аренда 20 (двадцать) лет.

Особые отметки - Соблюдать особый правовой режим содержания и использования земельного участка, связанный с нахождением земельного участка в районе распространения полезных ископаемых и подземных вод.

Заявления от граждан о намерении участвовать в аукционе на право заключения договора аренды земельного участка в соответствии с требованиями, установленными статьей 39.18 Земельного кодекса Российской Федерации принимаются в течение 30 дней со дня опубликования данного сообщения в Комитете по управлению муниципальным имуществом администрации Ангарского городского округа по адресу: Иркутская область, город Ангарск, квартал 59, дом 4, помещение 1, телефон для справок: 50-41-19.

В целях ознакомления со схемой расположения земельного участка рекомендую обращаться по адресу: Иркутская область, город Ангарск, квартал 59, дом 4, помещение 1 в рабочие дни: понедельник и среда с 10:00 до 17:00; пятница с 8:30 до 13:00; обед с 13:00 до 14:00».

Председатель Комитета Д.С. Белоус

«В соответствии с главой V.7 Земельного кодекса Российской Федерации администрация Ангарского городского округа извещает о возможном установлении публичного сервитута общей площадью 16 кв.м в отношении части земельного участка площадью 16 кв.м, с кадастровым номером 38:26:010301:210, с местоположением: Российская Федерация, Иркутская область, Ангарский район, д. Зуй, необходимого для эксплуатации объекта электросетевого хозяйства – Электросетевой комплекс «Совхозная-1».

Заинтересованные лица, а также правообладатели земельных участков, если их права не зарегистрированы в Едином государственном реестре недвижимости, могут ознакомиться с поступившим ходатайством об установлении публичного сервитута и прилагаемыми к нему описанием местоположения границ публичного сервитута, а также подать заявление об учете прав на земельный участок (с указанием почтового адреса и (или) адреса электронной почты) в течение 15 дней со дня размещения настоящего сообщения на официальном сайте администрации Ангарского городского округа – www.angarsk-adm.ru и газете «Ангарские ведомости».

Ознакомиться с поступившим ходатайством об установлении публичного сервитута и прилагаемым к нему описанием местоположения границ публичного сервитута, а также подачи заявления возможно по предварительной записи, обратившись в Комитет по управлению муниципальным имуществом администрации Ангарского городского округа по телефону 8 (3955) 50-41-20».

Председатель Комитета Д.С. Белоус

«В соответствии с главой V.7 Земельного кодекса Российской Федерации администрация Ангарского городского округа извещает о возможном установлении публичного сервитута общей площадью 91 кв.м в отношении части земельного участка площадью 91 кв.м, с кадастровым номером 38:26:010201:15, с местоположением: Российская Федерация, Иркутская область, Ангарский район, д. Зуй, ул. Старомосковская, участок 30 эл, необходимого для эксплуатации объекта электросетевого хозяйства – Электросетевой комплекс «Совхозная-1».

Заинтересованные лица, а также правообладатели земельных участков, если их права не зарегистрированы в Едином государственном реестре недвижимости, могут ознакомиться с поступившим ходатайством об установлении публичного сервитута и прилагаемыми к нему описанием местоположения границ публичного сервитута, а также подать заявление об учете прав на земельный участок (с указанием почтового адреса и (или) адреса электронной почты) в течение 15 дней со дня размещения настоящего сообщения на официальном сайте администрации Ангарского городского округа – www.angarsk-adm.ru и газете «Ангарские ведомости».

Ознакомиться с поступившим ходатайством об установлении публичного сервитута и прилагаемым к нему описанием местоположения границ публичного сервитута, а также подачи заявления возможно по предварительной записи, обратившись в Комитет по управлению муниципальным имуществом администрации Ангарского городского округа по телефону 8 (3955) 50-41-20».

Председатель Комитета Д.С. Белоус

«В соответствии с главой V.7 Земельного кодекса Российской Федерации администрация Ангарского городского округа извещает о возможном установлении публичного сервитута общей площадью 38 кв.м в отношении части земельного участка площадью 38 кв.м, с кадастровым номером 38:26:000000:176, с местоположением: Российская Федерация, Иркутская область, Ангарский район, село Одинск, необходимого для эксплуатации объекта электросетевого хозяйства – Электросетевой комплекс «Одинск-4».

Заинтересованные лица, а также правообладатели земельных участков, если их права не зарегистрированы в Едином государственном реестре недвижимости, могут ознакомиться с поступившим ходатайством об установлении публичного сервитута и прилагаемыми к нему описанием местоположения границ публичного сервитута, а также подать заявление об учете прав на земельный участок (с указанием почтового адреса и (или) адреса электронной почты) в течение 15 дней со дня размещения настоящего сообщения на официальном сайте администрации Ангарского городского округа – www.angarsk-adm.ru и газете «Ангарские ведомости».

Ознакомиться с поступившим ходатайством об установлении публичного сервитута и прилагаемым к нему описанием местоположения границ публичного сервитута, а также подачи заявления возможно по предварительной записи, обратившись в Комитет по управлению муниципальным имуществом администрации Ангарского городского округа по телефону 8 (3955) 50-41-20».

Председатель Комитета Д.С. Белоус

«В соответствии с главой V.7 Земельного кодекса Российской Федерации администрация Ангарского городского округа извещает о возможном установлении публичного сервитута общей площадью 3244 кв.м в отношении земельного участка площадью 3244 кв.м, с кадастровым номером 38:26:040503:2, с местоположением: Российская Федерация, Иркутская область, город Ангарск, квартал 219, строение 7, необходимого для эксплуатации объекта электросетевого хозяйства – Распред. подстанции РП-5 кв.219.

Заинтересованные лица, а также правообладатели земельных участков, если их права не зарегистрированы в Едином государственном реестре недвижимости, могут ознакомиться с поступившим ходатайством об установлении публичного сервитута и прилагаемыми к нему описанием местоположения границ публичного сервитута, а также подать заявление об учете прав на земельный участок (с указанием почтового адреса и (или) адреса электронной почты) в течение 15 дней со дня размещения настоящего сообщения на официальном сайте администрации Ангарского городского округа – www.angarsk-adm.ru и газете «Ангарские ведомости».

Ознакомиться с поступившим ходатайством об установлении публичного сервитута и прилагаемым к нему описанием местоположения границ публичного сервитута, а также подачи заявления возможно по предварительной записи, обратившись в Комитет по управлению муниципальным имуществом администрации Ангарского городского округа по телефону 8 (3955) 50-41-20».

Председатель Комитета Д.С. Белоус

«В соответствии с главой V.7 Земельного кодекса Российской Федерации администрация Ангарского городского округа извещает о возможном установлении публичного сервитута общей площадью 264 кв.м в отношении земельного участка площадью 264 кв.м, с кадастровым номером 38:26:041406:154, с местоположением: Российская Федерация, Иркутская область, город Ангарск, необходимого для эксплуатации объекта электросетевого хозяйства – Электросетевой комплекс «Ангарск-2».

Заинтересованные лица, а также правообладатели земельных участков, если их права не зарегистрированы в Едином государственном реестре недвижимости, могут ознакомиться с поступившим ходатайством об установлении публичного сервитута и прилагаемыми к нему описанием местоположения границ публичного сервитута, а также подать заявление об учете прав на земельный участок (с указанием почтового адреса и (или) адреса электронной почты) в течение 15 дней со дня размещения настоящего сообщения на официальном сайте администрации Ангарского городского округа – www.angarsk-adm.ru и газете «Ангарские ведомости».

Ознакомиться с поступившим ходатайством об установлении публичного сервитута и прилагаемым к нему описанием местоположения границ публичного сервитута, а также подачи заявления возможно по предварительной записи, обратившись в Комитет по управлению муниципальным имуществом администрации Ангарского городского округа по телефону 8 (3955) 50-41-20».

Председатель Комитета Д.С. Белоус

«В соответствии с главой V.7 Земельного кодекса Российской Федерации администрация Ангарского городского округа извещает о возможном установлении публичного сервитута общей площадью 337 кв.м в отношении земельного участка площадью 337 кв.м, с кадастровым номером 38:26:040901:1562, с местоположением: Российская Федерация, Иркутская область, город Ангарск, необходимого для эксплуатации объекта электросетевого хозяйства – Электросетевой комплекс «Ангарск-2».

Заинтересованные лица, а также правообладатели земельных участков, если их права не зарегистрированы в Едином государственном реестре недвижимости, могут ознакомиться с поступившим ходатайством об установлении публичного сервитута и прилагаемыми к нему описанием местоположения границ публичного сервитута, а также подать заявление об учете прав на земельный участок (с указанием почтового адреса и (или) адреса электронной почты) в течение 15 дней со дня размещения настоящего сообщения на официальном сайте администрации Ангарского городского округа – www.angarsk-adm.ru и газете «Ангарские ведомости».

Ознакомиться с поступившим ходатайством об установлении публичного сервитута и прилагаемым к нему описанием местоположения границ публичного сервитута, а также подачи заявления возможно по предварительной записи, обратившись в Комитет по управлению муниципальным имуществом администрации Ангарского городского округа по телефону 8 (3955) 50-41-20».

Председатель Комитета Д.С. Белоус

«В соответствии с главой V.7 Земельного кодекса Российской Федерации администрация Ангарского городского округа извещает о возможном установлении публичного сервитута общей площадью 24 кв.м в отношении земельного участка площадью 24 кв.м, с кадастровым номером 38:26:000000:180, с местоположением: Российская Федерация, Иркутская область, Ангарский район, р.п. Мегет, необходимого для эксплуатации объекта электросетевого хозяйства – Электросетевой комплекс «Зуй-1».

Заинтересованные лица, а также правообладатели земельных участков, если их права не зарегистрированы в Едином государственном реестре недвижимости, могут ознакомиться с поступившим ходатайством об установлении публичного сервитута и прилагаемыми к нему описанием местоположения границ публичного сервитута, а также подать заявление об учете прав на земельный участок (с указанием почтового адреса и (или) адреса электронной почты) в течение 15 дней со дня размещения настоящего сообщения на официальном сайте администрации Ангарского городского округа – www.angarsk-adm.ru и газете «Ангарские ведомости».

Ознакомиться с поступившим ходатайством об установлении публичного сервитута и прилагаемым к нему описанием местоположения границ публичного сервитута, а также подачи заявления возможно по предварительной записи, обратившись в Комитет по управлению му-

ниципальным имуществом администрации Ангарского городского округа по телефону 8 (3955) 50-41-20».

Председатель Комитета Д.С. Белоус

«В соответствии с главой V.7 Земельного кодекса Российской Федерации администрация Ангарского городского округа извещает о возможном установлении публичного сервитута общей площадью 125 кв.м в отношении земельного участка, площадью 125 кв.м, с кадастровым номером 38:26:020106:39, с местоположением: Иркутская область, Ангарский район, село Одинск, необходимого для эксплуатации объекта электросетевого хозяйства – Электросетевой комплекс «Одинск-2».

Заинтересованные лица, а также правообладатели земельных участков, если их права не зарегистрированы в Едином государственном реестре недвижимости, могут ознакомиться с поступившим ходатайством об установлении публичного сервитута и прилагаемыми к нему описанием местоположения границ публичного сервитута, а также подать заявление об учете прав на земельный участок (с указанием почтового адреса и (или) адреса электронной почты) в течение 15 дней со дня размещения настоящего сообщения на официальном сайте администрации Ангарского городского округа – www.angarsk-adm.ru и газете «Ангарские ведомости».

Ознакомиться с поступившим ходатайством об установлении публичного сервитута и прилагаемым к нему описанием местоположения границ публичного сервитута, а также подачи заявления возможно по предварительной записи, обратившись в Комитет по управлению муниципальным имуществом администрации Ангарского городского округа по телефону 8 (3955) 50-41-20».

Председатель Комитета Д.С. Белоус

«В соответствии с главой V.7 Земельного кодекса Российской Федерации администрация Ангарского городского округа извещает о возможном установлении публичного сервитута общей площадью 97 кв.м в отношении земельного участка площадью 97 кв.м, с кадастровым номером 38:26:020101:2, с местоположением: Российская Федерация, Иркутская область, р-н Ангарский, с.Одинск, ул. Бытовая, стр. 6, необходимого для эксплуатации объекта электросетевого хозяйства – Трансформаторной подстанции №4.

Заинтересованные лица, а также правообладатели земельных участков, если их права не зарегистрированы в Едином государственном реестре недвижимости, могут ознакомиться с поступившим ходатайством об установлении публичного сервитута и прилагаемыми к нему описанием местоположения границ публичного сервитута, а также подать заявление об учете прав на земельный участок (с указанием почтового адреса и (или) адреса электронной почты) в течение 15 дней со дня размещения настоящего сообщения на официальном сайте администрации Ангарского городского округа – www.angarsk-adm.ru и газете «Ангарские ведомости».

Ознакомиться с поступившим ходатайством об установлении публичного сервитута и прилагаемым к нему описанием местоположения границ публичного сервитута, а также подачи заявления возможно по предварительной записи, обратившись в Комитет по управлению муниципальным имуществом администрации Ангарского городского округа по телефону 8 (3955) 50-41-20».

Председатель Комитета Д.С. Белоус

«В соответствии с главой V.7 Земельного кодекса Российской Федерации администрация Ангарского городского округа извещает о возможном установлении публичного сервитута общей площадью 3575 кв.м в отношении части земельного участка площадью 3575 кв.м, с кадастровым номером 38:26:040901:208, с местоположением: Российская Федерация, Иркутская область, Ангарский городской округ, город Ангарск, микрорайон Китой, необходимого для строительства объектов электросетевого хозяйства – ПС 36/6 кВ «Китой» с ЛЭП-35 кВ.

Заинтересованные лица, а также правообладатели земельных участков, если их права не зарегистрированы в Едином государственном реестре недвижимости, могут ознакомиться с поступившим ходатайством об установлении публичного сервитута и прилагаемыми к нему описанием местоположения границ публичного сервитута, а также подать заявление об учете прав на земельный участок (с указанием почтового адреса и (или) адреса электронной почты) в течение 15 дней со дня размещения настоящего сообщения на официальном сайте администрации Ангарского городского округа – www.angarsk-adm.ru и газете «Ангарские ведомости».

Ознакомиться с поступившим ходатайством об установлении публичного сервитута и прилагаемым к нему описанием местоположения границ публичного сервитута, а также подачи заявления возможно по предварительной записи, обратившись в Комитет по управлению муниципальным имуществом администрации Ангарского городского округа по телефону 8 (3955) 50-41-20».

Председатель Комитета Д.С. Белоус

«В соответствии с главой V.7 Земельного кодекса Российской Федерации администрация Ангарского городского округа извещает о возможном установлении публичного сервитута общей площадью 1 кв.м в отношении части земельного участка площадью 1 кв.м, в кадастровом квартале 38:26:010107, с местоположением: в границах населенного пункта п.Мегет Ангарского городского округа Иркутской области, необходимого для строительства объектов электросетевого хозяйства – ВЛЗ-10 кВ, КТПС-10/0,4 строительство ВЛЗ-10 кВ ф.Мегет СКТП-250 кВА – 2 шт. по ул. Нагорная, ул. Калинина п.Мегет.

Заинтересованные лица, а также правообладатели земельных участков, если их права не зарегистрированы в Едином государственном реестре недвижимости, могут ознакомиться с поступившим ходатайством об установлении публичного сервитута и прилагаемыми к нему описанием местоположения границ публичного сервитута, а также подать заявление об учете прав на земельный участок (с указанием почтового адреса и (или) адреса электронной почты) в течение 15 дней со дня размещения настоящего сообщения на официальном сайте администрации Ангарского городского округа – www.angarsk-adm.ru и газете «Ангарские ведомости».

Ознакомиться с поступившим ходатайством об установлении публичного сервитута и прилагаемым к нему описанием местоположения границ публичного сервитута, а также подачи заявления возможно по предварительной записи, обратившись в Комитет по управлению муниципальным имуществом администрации Ангарского городского округа по телефону 8 (3955) 50-41-20».

Председатель Комитета Д.С. Белоус

«В соответствии с главой V.7 Земельного кодекса Российской Федерации администрация Ангарского городского округа извещает о возможном установлении публичного сервитута общей площадью 82 кв.м в отношении земельного участка, площадью 82 кв.м, с кадастровым номером 38:26:040404:6, с местоположением: Иркутская область, г. Ангарск, мкр. 17а, стр. 2, необходимого для эксплуатации объекта электросетевого хозяйства – трансформаторной подстанции «Автомобили».

Заинтересованные лица, а также правообладатели земельных участков, если их права не зарегистрированы в Едином государственном реестре недвижимости, могут ознакомиться с поступившим ходатайством об установлении публичного сервитута и прилагаемыми к нему описанием местоположения границ публичного сервитута, а также подать заявление об учете прав на земельный участок (с указанием почтового адреса и (или) адреса электронной почты) в течение 15 дней со дня размещения настоящего сообщения на официальном сайте администрации Ангарского городского округа – www.angarsk-adm.ru и газете «Ангарские ведомости».

Ознакомиться с поступившим ходатайством об установлении публичного сервитута и прилагаемым к нему описанием местоположения границ публичного сервитута, а также подачи заявления возможно по предварительной записи, обратившись в Комитет по управлению муниципальным имуществом администрации Ангарского городского округа по телефону 8 (3955) 50-41-20».

Председатель Комитета Д.С. Белоус

«В соответствии с главой V.7 Земельного кодекса Российской Федерации администрация Ангарского городского округа извещает о возможном установлении публичного сервитута общей площадью 57 кв.м в отношении земельного участка, площадью 57 кв.м, с кадастровым номером 38:26:040502:12, с местоположением: Иркутская область, г. Ангарск, кв-л 205, стр. 3а, необходимого для эксплуатации объекта электросетевого хозяйства – трансформаторной подстанции кв.205.

Заинтересованные лица, а также правообладатели земельных участков, если их права не зарегистрированы в Едином государственном реестре недвижимости, могут ознакомиться с поступившим ходатайством об установлении публичного сервитута и прилагаемыми к нему описанием местоположения границ публичного сервитута, а также подать заявление об учете прав на земельный участок (с указанием почтового адреса и (или) адреса электронной почты) в течение 15 дней со дня размещения настоящего сообщения на официальном сайте администрации Ангарского городского округа – www.angarsk-adm.ru и газете «Ангарские ведомости».

Ознакомиться с поступившим ходатайством об установлении публичного сервитута и прилагаемым к нему описанием местоположения границ публичного сервитута, а также подачи заявления возможно по предварительной записи, обратившись в Комитет по управлению муниципальным имуществом администрации Ангарского городского округа по телефону 8 (3955) 50-41-20».

Председатель Комитета Д.С. Белоус

«В соответствии с главой V.7 Земельного кодекса Российской Федерации администрация Ангарского городского округа извещает о возможном установлении публичного сервитута общей площадью 59 кв.м в отношении частей земельных участков, государственная собственность на которые не разграничена, в кадастровых кварталах: 38:26:010122, площадью 14 кв.м; 38:26:010121, площадью 5 кв.м; 38:26:010123, площадью 40 кв.м, с местоположением: Иркутская область, Ангарский район, в границах населенного пункта п.Мегет, необходимого для строительства объектов электросетевого хозяйства – ВЛЗ-10 кВ, КТПС-10/0,4 строительство ВЛЗ-10 кВ ф.Мегет, СКТП-250 кВА – 2 шт. по ул. Нагорная, ул. Калинина п.Мегет.

Заинтересованные лица, а также правообладатели земельных участков, если их права не зарегистрированы в Едином государственном реестре недвижимости, могут ознакомиться с поступившим ходатайством об установлении публичного сервитута и прилагаемыми к нему описанием местоположения границ публичного сервитута, а также подать заявление об учете прав на земельный участок (с указанием почтового адреса и (или) адреса электронной почты) в течение 15 дней со дня размещения настоящего сообщения на официальном сайте администрации Ангарского городского округа – www.angarsk-adm.ru и газете «Ангарские ведомости».

Ознакомиться с поступившим ходатайством об установлении публичного сервитута и прилагаемым к нему описанием местоположения границ публичного сервитута, а также подачи заявления возможно по предварительной записи, обратившись в Комитет по управлению муниципальным имуществом администрации Ангарского городского округа по телефону 8 (3955) 50-41-20».

Председатель Комитета Д.С. Белоус

«В соответствии с главой V.7 Земельного кодекса Российской Федерации администрация Ангарского городского округа извещает о возможном установлении публичного сервитута общей площадью 20 кв.м в отношении земельного участка, площадью 20 кв.м, с кадастровым номером 38:26:041305:575, с местоположением: Иркутская область, г. Ангарск, необходимого для эксплуатации объекта электросетевого хозяйства – Электросетевой комплекс «Стеклянка-1».

Заинтересованные лица, а также правообладатели земельных участков, если их права не зарегистрированы в Едином государственном реестре недвижимости, могут ознакомиться с поступившим ходатайством об установлении публичного сервитута и прилагаемыми к нему описанием местоположения границ публичного сервитута, а также подать заявление об учете прав на земельный участок (с указанием почтового адреса и (или) адреса электронной почты) в течение 15 дней со дня размещения настоящего сообщения на официальном сайте

ОФИЦИАЛЬНЫЕ НОВОСТИ АГО

администрации Ангарского городского округа – www.angarsk-adm.ru и газете «Ангарские ведомости».

Ознакомиться с поступившим ходатайством об установлении публичного сервитута и прилагаемым к нему описанием местоположения границ публичного сервитута, а также подачи заявления возможно по предварительной записи, обратившись в Комитет по управлению муниципальным имуществом администрации Ангарского городского округа по телефону 8 (3955) 50-41-20».

Председатель Комитета Д.С. Белоус

«В соответствии с главой V.7 Земельного кодекса Российской Федерации администрация Ангарского городского округа извещает о возможном установлении публичного сервитута общей площадью 86 кв.м в отношении земельного участка, площадью 86 кв.м, с кадастровым номером 38:26:010601:107, с местоположением: Иркутская область, Ангарский р-н, п. Стеклянка, необходимого для эксплуатации объекта электросетевого хозяйства – Электросетевой комплекс «Стеклянка-1».

Заинтересованные лица, а также правообладатели земельных участков, если их права не зарегистрированы в Едином государственном реестре недвижимости, могут ознакомиться с поступившим ходатайством об установлении публичного сервитута и прилагаемыми к нему описанием местоположения границ публичного сервитута, а также подать заявление об учете прав на земельный участок (с указанием почтового адреса и (или) адреса электронной почты) в течение 15 дней со дня размещения настоящего сообщения на официальном сайте администрации Ангарского городского округа – www.angarsk-adm.ru и газете «Ангарские ведомости».

Ознакомиться с поступившим ходатайством об установлении публичного сервитута и прилагаемым к нему описанием местоположения границ публичного сервитута, а также подачи заявления возможно по предварительной записи, обратившись в Комитет по управлению муниципальным имуществом администрации Ангарского городского округа по телефону 8 (3955) 50-41-20».

Председатель Комитета Д.С. Белоус

«В соответствии с главой V.7 Земельного кодекса Российской Федерации администрация Ангарского городского округа извещает о возможном установлении публичного сервитута общей площадью 14 кв.м в отношении земельного участка, площадью 14 кв.м, с кадастровым номером 38:26:000000:175, с местоположением: Иркутская область, Ангарский р-н, п. Зверево, необходимого для эксплуатации объекта электросетевого хозяйства – Электросетевой комплекс «Стеклянка-1».

Заинтересованные лица, а также правообладатели земельных участков, если их права не зарегистрированы в Едином государственном реестре недвижимости, могут ознакомиться с поступившим ходатайством об установлении публичного сервитута и прилагаемыми к нему описанием местоположения границ публичного сервитута, а также подать заявление об учете прав на земельный участок (с указанием почтового адреса и (или) адреса электронной почты) в течение 15 дней со дня размещения настоящего сообщения на официальном сайте администрации Ангарского городского округа – www.angarsk-adm.ru и газете «Ангарские ведомости».

Ознакомиться с поступившим ходатайством об установлении публичного сервитута и прилагаемым к нему описанием местоположения границ публичного сервитута, а также подачи заявления возможно по предварительной записи, обратившись в Комитет по управлению муниципальным имуществом администрации Ангарского городского округа по телефону 8 (3955) 50-41-20».

Председатель Комитета Д.С. Белоус

«В соответствии с главой V.7 Земельного кодекса Российской Федерации администрация Ангарского городского округа извещает о возможном установлении публичного сервитута общей площадью 70 кв.м в отношении земельного участка, площадью 70 кв.м, с кадастровым номером 38:26:040301:96, с местоположением: Иркутская область, г. Ангарск, микрорайон Новый-4, необходимого для эксплуатации объекта электросетевого хозяйства – трансформаторной подстанции насосной 2А.

Заинтересованные лица, а также правообладатели земельных участков, если их права не зарегистрированы в Едином государственном реестре недвижимости, могут ознакомиться с поступившим ходатайством об установлении публичного сервитута и прилагаемыми к нему описанием местоположения границ публичного сервитута, а также подать заявление об учете прав на земельный участок (с указанием почтового адреса и (или) адреса электронной почты) в течение 15 дней со дня размещения настоящего сообщения на официальном сайте администрации Ангарского городского округа – www.angarsk-adm.ru и газете «Ангарские ведомости».

Ознакомиться с поступившим ходатайством об установлении публичного сервитута и прилагаемым к нему описанием местоположения границ публичного сервитута, а также подачи заявления возможно по предварительной записи, обратившись в Комитет по управлению муниципальным имуществом администрации Ангарского городского округа по телефону 8 (3955) 50-41-20».

Председатель Комитета Д.С. Белоус

Сведения о ходе исполнения бюджета Ангарского городского округа за 1 квартал 2023 года

(тыс.руб.)

№ п/п	Наименование разделов	Уточнённый план на 2023 год	Исполнение на 01.04.2023
	Доходы		
1.	«Налоговые и неналоговые доходы»	2 869 699,3	527 441,9
2.	«Безвозмездные поступления»	6 072 138,2	1 003 822,3
	ВСЕГО ДОХОДОВ	**8 941 837,5**	**1 531 264,2**
	Расходы		
1.	«Общегосударственные вопросы»	567 093,9	135 416,0
2.	«Национальная оборона»	1 246,0	13,5
3.	«Национальная безопасность и правоохранительная деятельность»	52 377,2	10 063,5
4.	«Национальная экономика»	1 566 515,5	155 143,3
5.	«Жилищно-коммунальное хозяйство»	501 946,7	41 429,1
6.	«Охрана окружающей среды»	86 628,9	1 447,4
7.	«Образование»	5 392 651,4	1 085 705,7
8.	«Культура, кинематография»	281 300,0	52 333,3
9.	«Социальная политика»	205 221,1	63 237,0
10.	«Физическая культура и спорт»	473 864,5	98 499,3
11.	«Средства массовой информации»	23 626,5	5 758,2
12.	«Обслуживание государственного и муниципального долга»	1 416,2	-
	ВСЕГО РАСХОДОВ	**9 153 887,9**	**1 649 046,3**

Заместитель мэра - председатель Комитета
по экономике и финансам администрации АГО И.Г. Миронова

Сведения о численности муниципальных служащих органов местного самоуправления Ангарского городского округа, работников муниципальных учреждений и фактических расходах на оплату их труда за 1 квартал 2023 года

№ п/п	Наименование раздела бюджета	Среднее количество работающих за 1 квартал 2023 года, чел.	Фактические расходы на оплату труда за 1 квартал 2023 года, тыс. руб.
1	2	3	4
1	**Общегосударственные вопросы**	**337**	**85 997**
	в т.ч.		
1.1	***работники муниципальных учреждений***	***23***	***3 007***
1.2	***работники органов местного самоуправления***	***314***	***82 990***
	в т.ч. муниципальные служащие	*263*	*77 302*
2	**Национальная безопасность и правоохранительная деятельность**	**51**	**6 281**
	в т.ч.		
2.1	***работники муниципальных учреждений***	***51***	***6 281***
3	**Национальная экономика и ЖКХ**	**132**	**28 164**
	в т.ч.		
3.1	***работники муниципальных учреждений***	***63***	***9 095***
3.2	***работники органов местного самоуправления***	***69***	***19 069***
	в т.ч. муниципальные служащие	*67*	*18 852*
4	**Образование**	**7 129**	**874 234**
	в т.ч.		
4.1	***работники муниципальных учреждений***	***7 112***	***870 337***
4.2	***работники органов местного самоуправления***	***17***	***3 897***
	в т.ч. муниципальные служащие	*16*	*3 598*
5	**Культура и кинематография**	**248**	**38 096**
	в т.ч.		
5.1	***работники муниципальных учреждений***	***233***	***33 633***
5.2	***работники органов местного самоуправления***	***15***	***4 463***
	в т.ч. муниципальные служащие	*15*	*4 463*
6	**Социальная политика**	**23**	**5 058**
	в т.ч.		
6.1	***работники органов местного самоуправления***	***23***	***5 058***
	в т.ч. муниципальные служащие	*21*	*4 854*
7	**Физическая культура и спорт**	**450**	**51 465**
	в т.ч.		
7.1	***работники муниципальных учреждений***	***438***	***47 872***
7.2	***работники органов местного самоуправления***	***12***	***3 593***
	в т.ч. муниципальные служащие	*11*	*3 472*
8	**Средства массовой информации**	**12**	**1 866**
	в т.ч.		
8.1	***работники муниципальных учреждений***	***12***	***1 866***
	ВСЕГО:	**8 382**	**1 091 161**
	в т.ч.		
	- работники муниципальных учреждений	**7 932**	**972 091**
	- работники органов местного самоуправления	**450**	**119 070**
	в т.ч. муниципальные служащие	*393*	*112 541*

Заместитель мэра - председатель Комитета
по экономике и финансам администрации АГО И.Г. Миронова

Газета «Ангарские ведомости». Зарегистрирована Управлением Федеральной службы по надзору в сфере связи, информационных технологий и массовых коммуникаций по Иркутской области. Свидетельство о регистрации средства массовой информации ПИ № ТУ38-00937 от 22 декабря 2016 г.
Учредитель - администрация Ангарского городского округа.
Адрес редакции и издателя: 665830, г. Ангарск, кв-л 76, дом 1, пом. 74. Телефоны: 67-50-80, 67-17-34.
E-mail:angvedom@mail.angarsk-adm.ru. Тираж 1 000 экз. Директор - главный редактор Бурдинская М.В.

Распространяется бесплатно. Редакция не несет ответственности за материалы рекламного характера. Мнение редакции не всегда совпадает с мнением авторов.
Газета отпечатана на удаленном производственном участке
АО «Советская Сибирь» в городе Иркутске», 664043, г. Иркутск,
бульвар Рябикова, д. 96, стр. 1. Заказ №_____ 16+