«СтройМонтаж»
(8-3955) 6-8888-6
(8-3955) 681-000
ГАРАНТИЯ. СКИДКИ. РАССРОЧКА. ОСМОТР БЕСПЛАТНО
НАМ ДОВЕРЯЮТ
САНТЕХНИЧЕСКИЕ РАБОТЫ
ЛЮБОЙ СЛОЖНОСТИ В КВАРТИРАХ И ДОМАХ
радиаторы, трубы, канализация, автономные системы отопления, водоснабжения, водоочистки, скважины и др.
УСТАНОВКА СЧЕТЧИКОВ ВОДЫ КВАРТИРНЫХ, ОБЩЕДОМОВЫХ
Опломбировка, регистрация от имени Водоканала, «ИркутскЭнергоСбыта» в момент установки.
Компенсация 50% от Соцзащиты
ГОСПОВЕРКА СЧЕТЧИКОВ ВОДЫ на дому
т. 635-100

РемонтСтройМонтаж
7 лет доверия!
УСТАНОВКА И РЕГИСТРАЦИЯ
Вас советуют друзьям!
СЧЁТЧИКОВ ВОДЫ
Оформляем документы на получение компенсации!!!
Счетчики SAYANY до 130°С
гарантия 4 года
рассрочка
Замена труб водоснабжения, отопления
Опломбировка и Оформление всех документов ЭНЕРГОСБЫТ, ВОДОКАНАЛ, СТОКИ у Вас дома в момент установки
632-600
630-600

Райт
www.com-rait.ru
НАТЯЖНЫЕ ПОТОЛКИ
БЕСШОВНЫЕ до 6 метров
АКЦИЯ 1+1=3
53-99-35 54-62-62
57-12-70 68-60-58

АНГАРСКАЯ ГОРОДСКАЯ ЕЖЕНЕДЕЛЬНАЯ ИНФОРМАЦИОННО-РЕКЛАМНАЯ ГАЗЕТА

Живи ярче! Живи светлее!

СВЕЧА

№30 (1281) 1 августа – 8 августа 2013 года

РЕКОМЕНДОВАННАЯ ЦЕНА 12 РУБ.

WWW.SVECHA-NEWS.RU E-MAIL: SVECHA_1992@MAIL.RU

Адреса рекламных офисов газеты "Свеча":

- 38 кв-л, дом 14 (р-н ДК "Энергетик"), т. 52-24-91, 52-40-03
- 8 мр-н, дом 3 (слева от маг. "Центральный"), т. 67-22-94
- 188 кв-л, дом 11 (слева от кафе "Макфудс" в "квартале"), т. 59-35-12

НАПАДЕНИЕ НА ОЛЬХОН ТЕАТРАЛЬНОГО ДЕСАНТА

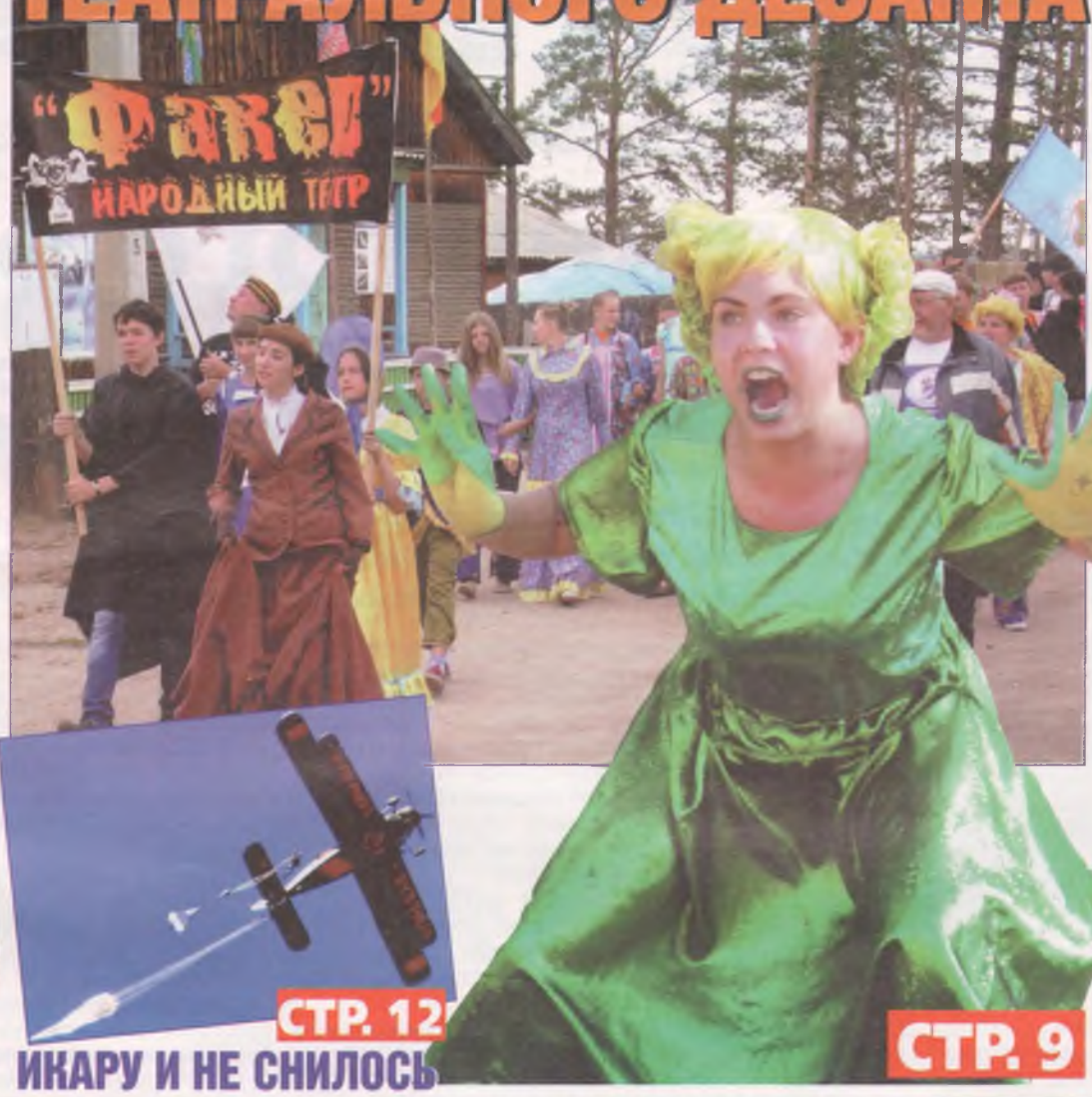

СТР. 9

СТР. 2

СТАЛИН ЗА СЧЁТ ГОСУДАРСТВА НЕ ПРОДАЁТСЯ И НЕ ПОКУПАЕТСЯ

СТР. 11

ИНТЕРНЕТ-ВОЙНА ПО-АНГАРСКИ

СТР. 13

ИНВАЛИДЫ – НАРОД ЖИВУЧИЙ

СТР. 12

ИКАРУ И НЕ СНИЛОСЬ

КРУГЛОГОДИЧНО
СКВАЖИНА НА ВОДУ
• Договор
• Гарантия
• Паспорт
т. 63-54-64
www.sib-eco.ru

РЕГИОН-ТУР
Путешествия по всему миру!
т. 51-22-45, 52-98-11, 59-27-74

ДОСТАВКА ОБЕДОВ И УЖИНОВ на дом и в офис
БИЗНЕС-ЛАНЧ от 80 до 150 р.
63-48-10, 56-62-56, 8-902-567-48-10

т. 63-48-10, 8-902-514-77-55
35 ПАЛЬЧИКИ ОБЛИЖЕШЬ
БАНКЕТЫ
1. К вашим услугам 4 уютных банкетных зала на 30, 50, 70 и 150 гостей для проведения юбилеев, свадеб, вечеринок, поминальных обедов
2. Гостеприимный персонал, превосходная кухня и самые доступные цены
3. Доставка обедов и ужинов на дом и в офис

Ресторан «ZEBRA»
Адрес: 205 кв-л, т. 63-50-10, 63-77-55
Ежедневно с 12.00 до 2.00 ночи
• Развлекательная программа в пятницу и субботу
• Банкеты, юбилеи проводим по высшему разряду!
ДОСТАВКА обедов и ужинов
• Европейская кухня
• Детская комната
• Живая музыка

Финальная РАСПРОДАЖА
Pelican
Только с 1 по 14 августа
скидки до 40%
Только у нас самые полные коллекции, самое высокое качество и самые низкие цены!
Для женщин модная повседневная одежда и одежда для дома и отдыха; нижнее белье
Для детей до года, с 1 до 11 лет пижамы, белье, школьная одежда, куртки
Для мужчин комфортное нижнее белье
ТЦ «Мега», 1 этаж, пав. 110
ТРЦ «Фестиваль», 3 этаж, пав. 4а

Ангарчане отметили Крещение Руси

Ангарск не остался в стороне от празднования 1025-летия Крещения Руси. В воскресенье, 28 июля, в главном кафедральном соборе города состоялось богослужение и церковное действо, приуроченное к этой светлой дате.

Ближе к полудню в храме Святой Троицы прошел обряд крещения малышей и взрослых. Ангарчане шли в храм целыми семьями, у многих в руках были цветы и иконы. Как было обещано по центральным радио- и телеканалам, и в нашем городе звучали колокола. Дважды девять колоколов известили благовестом о великом подвиге Первоапостольного Святого князя Владимира, который более десяти веков назад крестил языческую Русь. Настоятели и священнослужители храма говорили много добрых слов в адрес предков, дарили прихожанам улыбки, принимали поздравления мирян, исповедовали тех, кому было трудно в эти минуты, наставляли всех, кто в этом нуждался.

Остается добавить, что в Ангарске лишь несколько человек владеют искусством

колокольного звона. В минувшее воскресенье на звонницу поднялась преподаватель воскресной церковной школы Ирина Швец. Пришедшие к храму люди восторженно поднимали глаза к небу и крестились, отдавая дань уважения великому празднику.

Сергей Еврошин
Фото автора

Валютный рынок Ангарска

	Доллар США		Евро	
	покупка	продажа	покупка	продажа
БайкалИнвест	32,70	33,05	43,30	43,85
Сбербанк	32,45	33,30	43,15	44,00
ИТ-банк	32,50	33,35	43,25	44,15
УралСиббанк	32,51	33,09	43,24	43,81
МАК-банк	32,40	33,15	43,25	44,20

(по состоянию на 30 июля 2013 г.)

Прогноз погоды

	Пятн., 2 августа	Суббота, 3 августа	Воскр., 4 августа	Понед., 5 августа	Вторн., 6 августа	Среда, 7 августа	Четв., 8 августа
Осадки	б/о	б/о	б/о	б/о	неб. дождь	неб. дождь	неб. дождь
Атм. давл.	715 мм	714 мм	711 мм	710 мм	713 мм	714 мм	713 мм
Ветер	0-2м/с(С-З)	0-2м/с(С-З)	0-1м/с(Ю)	0-2м/с(З)	0-2м/с(Ю-З)	0-2м/с(С-З)	0-2м/с(Ю-В)
t° С, ночью	+17...+22	+18...+23	+19...+24	+18...+23	+18...+23	+18...+22	+18...+23
t° С, днём	+19...+28	+18...+28	+18...+25	+18...+26	+18...+26	+18...+25	+18...+26

Сталин за счёт государства не продаётся и не покупается

На днях следственный комитет по г. Ангарску вышел с ходатайством в суд об аресте депутата Думы Ангарского района Александра Горобца и заключении его под стражу. Но защита подозреваемого представила федеральному судье исчерпывающие доказательства того, что Горобец никуда от следствия не скрывается, а последние десять дней находится на излечении в различных медицинских учреждениях Ангарска.

Напомним, Горобцу вменяется в вину расходование денежных средств, выделенных на депутатскую работу. Народный избранник пытался приобрести труды и сочинения И.В. Сталина, но делал это, по версии следствия, противозаконным способом. «Дело Горобца» длится уже более года.

Евгений Константинов
Фото автора

СИТУАЦИЯ

Упал с четвёртого этажа, очнулся – посади дерево!

Эта история произошла в конце июня. 41-летний ангарчанин Владимир Бойцов упал с балкона четвертого этажа, остался живым, но... виноватым в порче кустарника. При всей курьезности ситуации ее последствия – возможные и реальные – показались нам интересными. И мы решили рассказать эту историю нашим читателям. А дело было так...

29 июня Владимир выполнял очередной заказ своего клиента – занимался переделкой балкона одной из квартир дома №18 в 94 квартале. Он как раз заканчивал демонтаж старых балконных ограждений на четвертом этаже и в какой-то момент, покачнувшись, потерял равновесие и с болгаркой в руках упал вниз. При ударе о землю он сильно ушибся и на какое-то время потерял сознание. Мужчине повезло: растущий под оконами куст черемухи смягчил его падение. Спустя какое-то время Владимир смог встать и самостоятельно обратиться за помощью – позвонил знакомому таксисту и попросил отвезти его домой. В первые минуты после случившегося Владимир почти не чувствовал боли, однако дома последствия падения с большой высоты дали о себе знать. Пришлось вызвать бригаду «скорой помощи», которая отвезла его в травматологическое отделение. Оказалось, что Владимир сломал себе пятку – легко отделался, учитывая обстоятельства получения травмы! А на следующий день пострадавшего навестил участковый инспектор, который пришел выяснять подробности произошедшего.

Вот как об этом рассказывает знакомая Владимира – Любовь Николаевна, которая и обратилась в нашу газету: «Участковый ему сказал, что он виноват в порче деревьев, которые сломал при падении с четвертого этажа! Говорит, жалоба от жильцов поступила! Надо теперь возместить нанесенный ущерб – выкопать поломанные кустарники и посадить новые. На то якобы есть соответствующее постановление. Саженцы могут выдать в администрации города (точнее – по их направлению в питомнике), а вот сажать придется самому».

Все это похоже на бред – человек упал, сам стал пострадавшим и до этого никому нет дела, а вот о поломанных кустарниках общественность и полиция пекутся. Бывает же такое!

Оказалось, что момент падения Владимира с балкона видели сидевшие неподалеку на лавочке бабушки. После этого они поспешили позвонить... нет, не в «скорую», а в полицию, чтобы виновника в повреждении зеленых насаждений под окнами наказали. Бабушки – это наше все! В итоге история с падением имела неожиданное продолжение. Обстоятельствами дела заинтересовалась правоохранительные органы. Сам Владимир говорит, что против посадки нового кустарника ничего не имеет – все же дерево ему жизнь спасло. Однако чтобы вот так – через исполнение административного наказания...

Мы решили разобраться в правовой стороне вопроса. Так ли уж виноват человек, повредивший при падении куст черемухи?

На деле все оказалось несколько иначе, чем представлялось вначале. Во-первых, нам не удалось найти поломанного кустарника под окнами пятиэтажки в 94 квартале. Имеющиеся зеленые насаждения целы и невредимы, следов выкопанных деревьев тоже не видно. С постановлением об административном правонарушении тоже не все так однозначно, как рассказали Владимир и Любовь Николаевна. Его тоже нет и никогда не было. Как нам пояснили в УВД, участковый действительно приходил домой к пострадавшему, но лишь для того, чтобы провести с ним разъяснительную беседу, в частности – ознакомить с Законом Иркутской области №98 «Об административной ответственности за правонарушения в сфере благоустройства». Согласно статье 9 этого документа, повреждение или самовольная вырубка деревьев, кустарников на территории городов и других населенных пунктов влечет за собой предупреждение или наложение административного штрафа на граждан в размере от 1000 до 1500 рублей; на должностных лиц – от 2000 до 3000 рублей; на юридических лиц – от 20000 до 30000 рублей. Но только если в действиях нарушителя усматривается злой умысел! В данном же случае Владимир повредил куст ненамеренно. Да и то, надо еще постараться найти поврежденное насаждение.

Да, мужчина пренебрег правилами элементарной безопасности при выполнении ремонтно-отделочных работ на высоте. Но в итоге больше всего пострадал сам, а не спасший его при падении куст черемухи. Правоохранительные органы, расследовавшие обстоятельства происшествия по жалобе жителей 94 квартала, не усмотрели в его действиях состава административного правонарушения и потому ограничились профилактической беседой. Вот так и закончилась эта история.

Так и хочется добавить: не падайте с балконов, чтобы потом за деревья не отвечать перед соседями! Ведь именно неприязненные отношения между рядом живущими людьми чаще всего становятся истинной причиной нешуточных разборок по поводу зеленых насаждений. Испорченные клумбы, поломанные кустарники, машины на газоне – из-за этого разгораются настоящие соседские войны с привлечением работников ЖЭКов и полиции. Чтобы решать подобные вопросы мирным путем, советуем познакомиться с вышеуказанным областным законом №98. В нем предусмотрена административная ответственность за захламление придомовой территории и повреждение скамеек, за размещение объявлений и листовок на подъездных дверях и выгул собак на детских площадках, за оставление открытыми люков и стоянку автомобилей на газонах, и даже за порчу номерных табличек на домах. Только все же, если увидите пострадавшего при падении, первым делом окажите ему помощь, а уж потом беспокойтесь о клумбах и газонах.

Вера Инёшина

Весной нынешнего года «Ангарский водоканал» приобрел систему «Глот». Под контролем видеокамер специалисты теперь могут, не проникая в квартиру, «запереть» канализацию должника. Поначалу будет просто медленнее утекать, а затем, когда решетка забьется нечистотами, ни один сантехник помочь не сможет. Или гаси долги и оплачивай демонтаж заглушки, или ходи в туалет в ведерко, а мыть посуду и стирать бегай к соседям.

Как жить без канализации на девятом этаже?

В августе «Водоканал» активизирует установку «Глота» неплательщикам

– Особую эффективность «Глот» показал при работе с предприятиями и предпринимателями, – рассказывают специалисты отдела по работе с юридическими лицами. – Они на риск оказаться без отвода нечистот реагируют очень оперативно. Был случай, когда наши ребята уже работали на крыше и готовили заглушку, а хозяева торговой точки примчались к нам и погасили долг.

Главная функция «Глота» – не столько перекрыть канализацию, сколько дисциплинировать водопользователей. Первые несколько десятков заглушек были установлены в старой части города, в квартирах, накопивших действительно впечатляющие долги – десятки тысяч рублей. Установили их после проверок, подтвердивших, что отключению не подвергнутся многодетные семьи, инвалиды и т.п. Итог этой работы – соглашения о реструктуризации долга, его рассрочке на конкретный, прописанный в соглашении, период.

Вторая волна работы «Глота» в Ангарске направлена на тех, чья задолженность – следствие скорее неорганизованности, чем безденежья. По базе данных были отобраны квартиры, где задолженность составляет 6-9 месяцев (приостановить оказание услуг коммунальщики вправе, если долг превышает три месяца). Среди попадающих во вторую волну отключений – квартиры, расположенные на 6-7-9 этажах. Массированная рассылка предупреждений о грядущем отключении в юго-западной части города и микрорайонах была произведена в середине июля, повторная начнется на днях. По правилам предупредить должника должны за 30 дней и за три дня до отключения. В середине августа как раз истечет срок предупреждений, разосланных жителям квартала. В июле подготовлены предупреждения жителям микрорайонов, обслуживаемых управляющими компаниями «Жилищное Управление» и «Жилком». Так что, возможно, некоторых жителей по возвращении из отпусков и с дач ждет малоприятный сюрприз.

Если стало хуже утекать – не спешите за вантузом, «Кротом», «Тиретом» или тросом. Сперва проверьте почтовый ящик – нет ли там непрочитанного предупреждения от «Водоканала»?

Анна Каплан

На правах рекламы

Базовая программа снижения веса

Как только вы понимаете, что проблема лишних килограммов мешает вам нормально жить и работать, вы начинаете серьезно думать о всевозможных способах, позволяющих снизить вес, но зачастую совершенно не представляете, как это сделать. Вы начинаете тщательно изучать и пробовать все доступные способы похудения, которые якобы должны помочь вам без последствий легко и эффективно сбросить вес. Такие попытки борьбы с самим собой и собственным телом очень часто заканчиваются подорванным здоровьем и еще большими проблемами с лишними килограммами. В нашей клинике разработаны специальные программы, основанные на методике, которая позволяет безболезненно на долгое время сбросить вес и при этом сохранить и улучшить здоровье.

Всем, у кого есть возможность лично посещать наш центр, мы предлагаем очный курс в группе, который поможет сбросить вес без диет и тяжелых физических упражнений.

–57 кг

Формат годовой программы снижения веса:

1. Диагностика:
– психодиагностика;
– антропометрия.
2. Психофизиологический интенсив – 4 дня по 5 часов.
3. Развернутый консультативный врачебный прием – консультации психотерапевта, психолога, эндокринолога, врача-дерматокосметолога, специалиста по коррекции фигуры, который подробно расскажет, как сбросить вес.
4. Контрольная встреча с группой через месяц – подведение итогов первого месяца.
5. Интернет-сопровождение специалистом, проводившим интенсив, в течение месяца в уникальном личном кабинете, имеющим полный набор инструментов для формирования навыков нового пищевого поведения.
6. Бесплатные поддерживающие и обучающие вебинары для клиентов, а также контрольные встречи-вебинары.
7. Бесплатные групповые консультации в течении года.

Средняя скорость снижения веса (зависит от начального веса, роста, возраста, состояния здоровья, физической активности и выполнения всех рекомендаций, позволяющих сбросить вес):

– Первый месяц в зависимости от исходного веса – женщины – 4–8 кг (+2 кг), мужчины – 6–10 кг (+2 кг).

– Последующие месяцы вплоть до достижения желаемого результата – женщины – 2–4 кг (+1 кг), мужчины – 3–5 кг (+1 кг).

Используется свыше тридцати техник и методов. Их можно разделить на психологические, в том числе с использованием Интернета, психофизиологические, медицинские. Все они разрешены Медздравом РФ к применению. Многие защищены патентами и авторскими свидетельствами.

Очная программа позволяет системно настроить организм на снижение веса, повысить мотивацию, создать действенные цели для достижения результата, усилить скорость обменных процессов, научиться рационально питаться, сформировать устойчивые рефлексы, способные обеспечивать полноценную сытость в процессе похудения, восстанавливать здоровье, успешно сбросить вес и, главное, научиться сохранять достигнутый результат.

В программе не используются химические препараты для «отбивания» аппетита, тяжелые физические нагрузки, строгие диеты, голодание и кодирование.

ЦЕНТР ДОКТОРА ГАВРИЛОВА
НОВЫЕ ТЕХНОЛОГИИ СНИЖЕНИЯ ВЕСА

Приходите:
29 мр-н, дом 26.
Звоните: 8(3955) **630 803**, 8(3955) **63 53 28**
Смотрите:
www.doctorgavrilov.ru

Ближайшая группа 13 августа

Реклама

ИМЕЮТСЯ ПРОТИВОПОКАЗАНИЯ. НЕОБХОДИМА КОНСУЛЬТАЦИЯ СПЕЦИАЛИСТА

Льготник становится желанным пассажиром

Уже несколько лет городские автобусы возят пассажиров-льготников. Первыми открыли свои двери для пожилых ангарчан автобусы «Автоколонны 1948». Директор этого предприятия Сергей Шарков сумел добиться того, чтобы проблема льготных перевозок была решена. Результаты видят все ангарчане: теперь каждый перевозчик, заключая с местной властью договор об обслуживании любого маршрута, берет на себя обязанность предоставлять транспортную услугу пенсионерам и инвалидам. Без этого пункта договор заключен не будет!

Второй шаг навстречу льготникам – установленная по инициативе того же Шаркова самая низкая стоимость единого социального проездного билета (ЕСПБ): платишь 25 рублей – и катайся весь месяц! Тут уместно напомнить, что в других городах Иркутской области за проездной надо платить 150 рублей.

– Для удобства льготников были организованы пункты продажи ЕСПБ во всех почтовых отделениях города, – рассказывает директор «Автоколонны 1948». – Поэтому пожилым людям не приходится стоять в очередях за этими билетами, они доступны. Более того, наше предприятие заключило договор с курьерской службой – проездной можно заказать на дом!

Понятно, что пенсионеры стали активно пользоваться заслуженным правом на льготный проезд. Но оказалось, что не все этому рады. Обладатели ЕСПБ начали жаловаться на грубость со стороны некоторых водителей. Порой, завидев на остановке стариков, шоферы вообще проезжали мимо – ведь льготник наличных денег не дает. Но, оказывается, хамские слова «нам за ваши льготы не платят» – ложь. За каждого, кто пользуется социальным проездным билетом, перевозчик пусть с опозданием, но получает от областной соцзащиты 600 рублей в месяц. Разумеется, часть этой суммы идет и на зарплату водителей. Только не все хотели это понимать.

– Мы постоянно ведем борьбу с моральными уродами, которые позволяют себе оскорблять пожилых людей, – говорит Сергей Шарков. – Ведь право на бесплатный проезд – это не чья-то прихоть, а закон! Водитель находится за рулем не своего частного автобуса, а транспорта автопредприятия. И наша «Автоколонна 1948» всегда выполняла и будет выполнять свои обязательства перед льготниками.

С 1 августа руководитель «Автоколонны 1948» будет материально поощрять водителей за перевозку пассажиров-льготников.

Как пояснил директор, нерадивых водителей за пренебрежительное отношение к старикам наказывали штрафами, а самых отъявленных грубиянов увольняли.

– Даже при остром дефиците опытных водительских кадров я не могу допустить грубости по отношению к пассажирам, – заявляет Шарков. – Но практика показала – одними лишь наказаниями изменить отношение водителей к льготникам непросто. Только меня сложные задачи никогда не пугали – решение всегда можно найти, было бы желание.

И такое решение Шарковым уже найдено: поощрять водителей за перевозку льготников. С 1 августа за каждого пассажира – обладателя ЕСПБ водитель будет получать два рубля. Это немало: простые подсчеты показывают – за смену через салон каждого автобуса проходит до 300 льготных пассажиров. Согласитесь, дополнительные 600 рублей за смену в семейном бюджете шофера лишними не будут!

Подсчет будет честным и точным – именно с первого августа во всех автобусах «Автоколонны 1948» начнут работать электронные терминалы, которые помогут и водителю, и льготному пассажиру. Достаточно приложить к умному устройству ЕСПБ, который снабжен электронным чипом – и аппарат выдаст пассажиру билет. Несмотря на новшество, число поездок по таким проездным, как и прежде, не ограничено.

– Теперь водители наших автобусов материально заинтересованы в перевозке льготников, – подытожил Сергей Шарков. – Уверен, что материальный стимул сделает наших уважаемых пенсионеров желанными гостями в автобусах «Автоколонны 1948».

Александр Анисимов

На правах рекламы

Отобрали голос

На прошлой неделе в предвыборной кампании депутатов Законодательного собрания случился первый серьезный скандал. Окружная избирательная комиссия одномандатного округа №7 отказалась регистрировать в качестве кандидата действующего депутата Законодательного собрания Иркутской области Юрия Фалейчика. Выглядит это решение, мягко говоря, странно. Юрий Иосифович в политике далеко не новичок – представляет интересы Ангарска на областном уровне с 1996 года. За спиной – опыт шести избирательных кампаний. Казалось бы, на мелочах таких людей подловить просто невозможно. Ан нет. Оказалось, смотря как к этим мелочам подойти...

Юрий Фалейчик представил в избирательную комиссию 139 подписных листов, в которых значилось 430 подписей избирателей. Все подписи, как и положено, были проверены. Изначально руководитель рабочей группы вынес Юрию Иосифовичу только одно замечание: в его документах место работы «Законодательное Собрание» было написано с неточностью – слово «собрание» значилось с маленькой буквы. И только в конце позапрошлой недели стало известно: из 430 подписей, представленных еще в июне, 46 объявлены недействительными. Об этом Юрию Иосифовичу объявили в пятницу, 19 июля, на собрании рабочей группы избиркома. Времени, чтобы попытаться доказать подлинность подписей, было немного. Уже на следующей неделе, в среду, 24 июля, Юрий Фалейчик был вызван на заседание избирательной комиссии, на котором был поднят «вопрос об отказе в регистрации». Согласно мнению членов рабочей группы, рассматривавшей подписи, из 46 недействительных подписи две все же посчитали действительными. Когда состоялось второе заседание рабочей группы, на котором это было решено, неизвестно. Фалейчика о заседании не уведомили. В итоге 10,23 процента от общего количества подписей оказались недействительными.

Были ли для этого причины? Юрий Фалейчик сделал все для того, чтобы убедить комиссию – причины были. Так, гражданка Светлана Скрипкина, чья подпись стоит на листе 26 в строке 4, подписалась новыми паспортными данными (женщина поменяла паспорт по возрасту). Однако в УФМС почему-то выдали справку со старыми паспортными данными от 2012 года.

Чтобы доказать свою правоту, Светлана Скрипкина лично пришла в избирком с подлинником паспорта. Копию его Юрий Фалейчик предъявил комиссии и попросил дать женщине возможность войти и продемонстрировать паспорт. Однако ответ председателя комиссии госпожи Пастуховой, мягко говоря, огорошил: «У вас есть паспорт?! А у нас есть справка. Это все – предмет судебного разбирательства». Юрий Иосифович уточнил: «Я правильно вас понимаю – несмотря на то что человек и паспорт находятся здесь, для вас бумажка важнее?!» После получения утвердительного (!) ответа на этот его вопрос Юрий Фалейчик отказался представлять имеющиеся доказательства, сославшись на явную необъективность избиркома. Избирком, похоже, этому был только рад. И спустя минуту единогласно проголосовал за отказ в регистрации по уже подготовленному и отпечатанному решению. Юрию Фалейчику, чтобы стать зарегистрированным кандидатом, не хватило... шести подписей!

Подпись Светланы Скрипкиной признали недействительной из-за устаревших данных в базе УФМС. Женщина пришла в избирком с паспортом, чтобы доказать подлинность подписи. Но права голоса ей не дали.

– Я не вижу готовности окружной комиссии объективно оценивать действительность подписей, – сказал чуть позже Юрий Фалейчик. – А жаль. Ведь эти комиссии созданы для того, чтобы избиратели могли им доверять.

Удивлена поведением членов комиссии была и избирательница Светлана Скрипкина. По ее словам, она сменила паспорт по возрасту еще 14 февраля 2012 года. Почему в справке оказались старые данные, женщина не знает. Поразило Светлану и то, что ее никто не стал слушать. Выходит, простые ангарчане для таких комиссий вообще ничего не значат? Ты только на выборы приди, галочку поставь, а слушать тебя никто не будет?!

«Этот фарс – заранее подготовленный отказ в регистрации – я обязательно буду оспаривать на уровне областной избирательной комиссии или в суде, – заявил Юрий Фалейчик. – Время еще есть. Что же касается оценки сложившейся ситуации, то я считаю ее политически мотивированной. Я прошел через шесть избирательных кампаний и до этого времени ни разу не сталкивался с таким понятием, как «заказ». Теперь, кажется, впервые меня это коснулось. Их не волнуют никакие доказательства. Ни документы, ни живые люди, ради которых избирательные комиссии и должны работать».

Юрий Фалейчик уверен: отказ в его регистрации на выборах – заранее спланированный фарс!

Антон Серебряков
Фото автора

Дачники только спасибо скажут

26 июля консультант аппарата администрации АМО по вопросам экологии Михаил Ильин произвел осмотр садоводств в Мегетском муниципальном образовании.

При осмотре около садоводств и на подъездах к населенным пунктам Зуй и Совхозная были обнаружены несанкционированные свалки. Кучи бытового и строительного мусора громоздятся вдоль дорог. Кто виноват? По словам Михаила Ильина, конечно же, сами дачники. К сожалению, большинство садоводств в АМО так до сих пор и не заключили полноценные договоры на вывоз и утилизацию мусора. Понятно, что установка баков и их очистка – дело дорогостоящее. Но тем не менее садоводческим товариществам все же придется взять это бремя на себя, как того требует законодательство.

Однако садоводы и рады бы заключить договоры сейчас. А кто уберет мусор, накопленный за предыдущие годы? Уж эти-то расходы дачникам, большинство из которых, чего греха таить, не от богатства выращивает на участках овощи, точно не потянуть.

В этом году садоводам решено помочь. Администрация АМО выделила 396 с половиной миллионов рублей, чтобы очистить подъезды к 19 крупным садоводческим товариществам. Также до конца сентября очистят и прилегающие к садоводствам леса.

Кстати, если мусор вдоль дорог можно просто собрать бульдозером и загрузить в мусоровоз, то с лесом все куда сложнее. Многие непроходимые для транспорта участки будут очищать вручную. Весь вывезенный мусор будет утилизирован на полигоне.

Так что дачникам останется лишь сказать спасибо. И, конечно же, больше где попало не мусорить.

Подготовила
Кристина Романова

В Интернете с 23 июля 2013 года введен в эксплуатацию новый интерактивный сервис налоговой службы «Заплати налоги» на Интернет-сайтах www.nalog.ru. Сервис включает шесть разделов: четыре для физических лиц и два – для организаций и индивидуальных предпринимателей.

Граждане могут узнать свою задолженность, войти в «Личный кабинет», сформировать платежные документы и уплатить госпошлину и налоги.

Заплатить налоги можно, не выходя из дома

Для субъектов бизнеса предусмотрена возможность сформировать документы для уплаты налогов: индивидуальным предпринимателям – платежный документ, организациям – платежное поручение, уплатить госпошлину и налоги.

Уплата госпошлины предусматривает платежи за государственную регистрацию за представление сведений из госреестров и представление информации, за повторную выдачу свидетельств.

При формировании платежных документов предусмотрена возможность наличной и безналичной оплаты, в том числе в режиме онлайн через один из банков-партнеров, заключивших соглашение с ФНС России.

Более подробную информацию можно получить по временным телефонам справочной службы: **8-908-6-537-781, 8-904-1-376-158.**

Когда начнут стричь деревья?

Срочная подрезка деревьев требуется на многих улицах Ангарска. Автомобилисты вполне справедливо сетуют на разросшиеся тополя, клены, вязы, черемухи, яблони и рябины, особенно на второстепенных дорогах города. Отросшие ветки мешают движению грузовых автомобилей и крупных пассажирских автобусов на улицах Крупской, Героев Краснодона, Октябрьской, Весенней, Зои Космодемьянской, Александра Матросова и на обоих Театральных проездах. В некоторых местах сучья угрожают стеклам машин. На многих перекрестках листва деревьев и кустарников закрывает огни светофоров и дорожные знаки.

Помнится, еще несколько лет назад именно в разгар летних месяцев бригады рабочих подрезали отросшие ветви и макушки растений. В этом году коммунальные службы города напрочь забросили эту работу. А ведь в бюджете города Ангарска на подрезку деревьев выделено несколько миллионов рублей.

Сумеют ли специалисты справиться с работой, освоить выделенные деньги, большой вопрос. Третий месяц лета пришел, а выполнять подрезку деревьев и кустарников осенью уже нельзя.

Евгений Константинов
Фото автора

ВОПРОС – ОТВЕТ

Маршрут «умер»?

«Уважаемая редакция, не подскажете, что случилось с маршрутом №41? Мы столько лет на нем ездили от магазина «Тимур» (другие маршрутки здесь просто не ходят). А теперь автобуса нет. Это временно или насовсем?»

Лариса Алексеевна

Увы, уважаемые читатели, насовсем. Мы обратились в ООО «Автоцентр ПК», где нам сообщили: маршрут №41 действительно перестал существовать несколько дней назад. Причиной того, что маршрут, почти 15 лет работавший в Ангарске, закрылся, стала его убыточность.

К сожалению, пока нет никого, кто пожелал бы «подхватить» этот удобный для жителей города маршрут. Также на конкурс выставлен и другой маршрут – №17, к которому ангарчане тоже успели привыкнуть. Если и он не найдет «покупателя», жителям некоторых районов города придется привыкать ходить пешком.

Яна Архипова

Красная «зебра»

Впервые в истории Ангарска пешеходные переходы, традиционно имеющие черно-белый цвет, решено окрасить красным пластиком. Такие «зебры» уже есть во многих крупных городах страны, включая Иркутск.

Как рассказали в отделе по капитальному строительству и благоустройству департамента ЖКХ и строительства администрации города, первые красные «зебры» появятся возле школ.

Они уже появились напротив школ №№19, 24, 27 и в микрорайоне Китой, тоже напротив общеобразовательной школы. В ближайших планах – улицы Карла Маркса, Алешина, Горького. А потом все «пришкольные» переходы города. Общая площадь выполненных работ составит 179 квадратных метров.

Всего на проведение работ по нанесению разметки на улично-дорожной сети города в 2013 году из бюджета выделено 7 миллионов рублей. Подрядчик, выигравший тендер и ведущий данные работы, – ООО «СМЭУ».

Подготовила Кристина Романова
Фото автора

Быть хозяином своего дома

Много лет назад, еще в советские времена, существовала государственная собственность на жилой фонд. Государство, как собственник, в лице ЖЭКов за счет государственного финансирования занималось оказанием квартиросъемщикам жилищно-коммунальных услуг, а также ремонтом многоквартирных домов. Именно государство брало на себя все заботы об управлении домом, о его содержании и ремонте, и это оставило глубокий след в сознании людей.

И сейчас большинство, став собственниками приватизированного жилья, считают, что их роль в вопросах управления своим домом не меняется. Это бесхозяйственное отношение к общему имуществу, к сожалению, проявляется у многих собственников жилых помещений, что существенно ухудшает взаимодействие жильцов и управляющих компаний. Но стоит знать, что теперь согласно Жилищному кодексу РФ вопросы управления домом, а также финансовое содержание жилых или нежилых помещений в МКД государство переложило на плечи собственников.

Мы рады, что во многих домах есть люди, которые осознают всю ответственность за дом, за свое комфортное в нем проживание – председатели и члены советов многоквартирных домов. Это люди активные, грамотные и с огромным желанием быть настоящими ХОЗЯЕВАМИ своего дома. Сегодня мы благодарим со страниц газеты всех жильцов, участвующих в управлении своими домами. Но особое внимание хочется обратить на советы домов в микрорайонах, которые уже смогли добиться многого в вопросах благоустройства своей территории.

Почему именно о них сейчас речь? Дело в том, что микрорайоны – сложная территория с большими многоподъездными домами, где всем собственникам трудно договориться между собой о необходимых работах по дому. Надо ведь сначала между собой все решить, а потом еще и с управляющей компанией. И не только решить, но и проконтролировать выполнение поставленных перед УК задач. Желающих тратить свое свободное время и нервы на благо всего дома мало, но инициативные люди все-таки есть.

Это совет МКД дома №3 в 8 микрорайоне (действует с 2011 года) – председатель Зоя Богданова;

– совет МКД дома №44 в 10 микрорайоне (с 2010 года) – председатель Нэля Дрянова;

– совет МКД дома №50 в 10 микрорайоне (с 2010 года) – председатель Наталья Лепнюк;

– совет МКД дома №45 в 10 микрорайоне (с 2011 года) – председатель Мария Санина.

Все в один голос заявляют, как сложно им работать, как часто приходится сталкиваться с непониманием соседей и их нежеланием идти навстречу в решении вопросов по собственному дому. Но основная их деятельность – это, конечно, работа с управляющей компанией. Проверка отчетов, согласование тарифов. Все это требует огромного терпения, знаний и времени. «Нас уже во всех отделах в лицо знают, мы к вам как на работу ходим», – смеются женщины.

Объем работ большой, и без помощи справиться с ним трудно. И такую помощь всегда готовы оказать Елена Саркисян, Алексей Белкин (дом №50 в 10 микрорайоне), Вера Лютая, Лидия Дрыга, Валерий Киселёв (дом №45 в 10 микрорайоне), Юрий Королёв (дом №44 в 10 микрорайоне).

Несмотря на все сложности, результат активной и слаженной работы сразу виден. Стоит просто пройтись по подъездам этих домов, где ведутся или уже сделаны ремонты, посмотреть на благоустроенную территорию с детскими площадками и ухоженными газонами. По любому вопросу можно договориться, и этот способ намного эффективнее, чем годами ходить и жаловаться в разные инстанции. Да, возможность поругаться позволяет выплеснуть свои негативные эмоции, но проблем не решает. Многие уже это прекрасно понимают и отлично взаимодействуют со своими управляющими компаниями. Ведь цель одна – сохранить дом, создать в нем комфортные условия проживания. А когда цель общая, то и решение проблем находится быстро.

Быть ХОЗЯИНОМ своего дома сложно, но, несомненно, приятно и полезно!

С большой благодарностью от лица управляющей компании «Жилищное Управление»
Маргарита Пойманова

На правах рекламы

В администрации Ангарска начал работу народный телефон

В Ангарске начал работу народный телефон, на который можно позвонить по номеру: 53-44-44 и оставить мнение о работе городских властей, предприятий, высказать предложения по улучшению качества жизни в Ангарске. Телефон работает в круглосуточном режиме.

Идея создания народного телефона принадлежит главе города. По словам Владимира Жукова, это поможет оценивать деятельность организаций и учреждений, оперативно выявлять наиболее острые городские проблемы, узнавать реакцию ангарчан на инициативы городских властей, а также изучать общественное мнение в целом.

Глава города подчеркнул: «Информация должна оперативно поступать в соответствующие отраслевые департаменты и отделы для того, чтобы они своевременно принимали меры».

– Будет учтено мнение каждого. Народный телефон задуман не только как «книга жалоб», функцию которой по-прежнему выполняет общественная приемная. Задачи его более широкие. На народный телефон принимаются звонки от жителей города, чтобы отслеживать мнение и настроение ангарчан, то есть будет проводиться еще и мониторинг общественного мнения. Мы будем регулярно анализировать звонки, а результаты анализа будут использованы для совершенствования нашей работы. Не всегда у человека есть возможность прийти в администрацию, проще позвонить – мы всегда готовы выслушать пожелания, жалобы, проблемы и откликнуться на них. Если вам удобнее прийти лично, двери администрации, департаментов и отделов всегда открыты, в том числе, открыты кабинеты руководителей, – говорит управляющая делами администрации города Ангарска Татьяна Матвеева.

Телефон работает в автоматическом режиме, обращение каждого позвонившего будет записано на автоответчик, после чего специалист администрации его прослушает и либо свяжется с адресатом, чтобы ответить на вопрос, либо передаст обращение работникам соответствующих отделов, которые будут заниматься решением вопроса или устранением проблемы. Информация будет собираться, обрабатываться, после чего специалисты администрации будут готовить отчет о том, как реагируют ангарчане на наши инициативы, на реализацию городских программ. Все звонки, поступившие на народный телефон, будут передаваться главе города.

Все необходимое оборудование уже установлено в администрации, телефон начал работу с 22 июля. Также обращения горожан будут приниматься на адрес электронной почты: monitoring@angarsk-goradm.ru

Напомним номер народного телефона: **53-44-44**.

Извещение № 17 о проведении аукциона по продаже имущества ОАО «АЭХК»

1. Форма проведения торгов: аукцион, открытый по составу участников, открытый по способу подачи предложений о цене.

2. Собственник недвижимого имущества/Организатор аукциона: ОАО «АЭХК».

3. Место нахождения: Российская Федерация, Иркутская область, г. Ангарск, Южный массив, квартал 2, строение 100.

Почтовый адрес: 665804, Иркутская область, г. Ангарск.

Адрес электронной почты: kran@aecc.ru

Контактные лица: Я.А. Баранова, тел.: (3955) 59-17-30; С.Г. Карчава, тел.: (3955) 54-96-41.

Предмет аукциона: право на заключение договора купли-продажи имущества, принадлежащего ОАО «АЭХК»:

Лот №1:

Имущественный комплекс «Здание №1 Дом общественных организаций»:

1) Здание №1 Дом общественных организаций, назначение: нежилое, 3-этажный (подземных этажей – 1), общая площадь 1318,2 кв. м, инв. №25:405:001:200193870, лит. С, адрес: Иркутская обл., г. Ангарск, кв-л 179, д. 18, кадастровый номер: 38:26:040501:0004:25:405:001:200193870;

2) Земельный участок, категория земель: земли населенных пунктов, разрешенное использование: для эксплуатации здания №1 Дома общественных организаций, общая площадь 537 кв. м, адрес: Иркутская обл., г. Ангарск, кв-л 179, д. 18, кадастровый номер: 38:26:040501:0004;

3) Движимое имущество в составе: кабельная линия электроснабжения ДОО, кондиционер настенный (2 шт.), кондиционер FUJI O9RC (2 шт.), узел учета и регулирования тепла кв. 179 зд. ДОО, охранно-пожарная сигнализация Дома общественных организаций.

Лот №2:

Имущественный комплекс «Блок обслуживания с переходом (МЖК-1) 219 кв-л»:

1) Здание Блока обслуживания с переходом (МЖК-1) 219 кв-л, назначение: нежилое, 3-этажный (подземных этажей – 1), общая площадь 2560 кв. м, инв. №25:405:001:200193820:0004, лит. А5, А4, а1, адрес: Иркутская область, г. Ангарск, кв-л 219, д.11, кадастровый номер: 38:26:040503:0074:25:405:001:200193820:0004;

2) Движимое имущество в составе: модуль «Нейтральный стол», морозильная камера ARO-210 (2 шт.), мясорубка ТИП 11 модель МИМ-105, электросковорода СЭСМ0-201, линия раздачи питания БЕЛЛА-НЕВА, шкаф холодильный Ш1-3 ВУ1 ПРЕМЬЕР 700М (2 шт.), машина взбивальная МВ-60, электрошкаф жарочно-пекарный ЭШП, электрическая плита кухонной линии «Традиция» 900, моноблок ACB400 – холодильный агрегат, машина тестораскаточная SH50B, секция-стол с охлаждаемым шкафом СОЭСМ-2, котел КПЭ-100, холодильная машина XMB1-6, лифт грузовой грузоподъемность 100 кг, узел учета тепловой энергии.

Помещения №№10, 11, 12, 51, 52, 56, 57, 58, 60, 60а и №2 (подвал), согласно техническому паспорту, общей площадью 202,5 кв. м находятся в краткосрочной аренде до 30.11.2013. Иных обременений нет.

Адрес места приема заявок на участие в аукционе, срок и порядок подачи заявок на участие в аукционе:

Заявки с прилагаемыми к ним документами принимаются представителями Организатора аукциона:

– с 1 августа 2013 г. по 10 сентября 2013 г. заявки принимаются по адресу: Иркутская обл., г. Ангарск, Южный массив, кв-л 2, строение 100 (здание комбинатоуправления ОАО «АЭХК»), каб. 131, с 11.00 до 16.00 местного времени в рабочие дни. Требуется пропуск на проезд и проход (с предъявлением документа, удостоверяющего личность) в здание. Заказ пропусков осуществляется по телефону/факсу: (3955) 59-17-30, 54-96-41 – не менее чем за день до планируемого посещения;

– с 11 сентября 2013 г. по 13 сентября 2013 г. заявки принимаются по адресу: Иркутская обл., г. Ангарск, ул. 14 Декабря, д. 22, Учебный центр ОАО «АЭХК», каб. 105, с 13.00 до 16.00 местного времени в рабочие дни. Телефон: (3955) 54-50-65.

Дата, время завершения приема заявок – до 16.00 местного времени 13 сентября 2013 года.

Перечень документов, которые должны быть приложены к заявке, изложен в п. 2.2 Документации аукциона.

4. Условия и сроки оплаты по договору, заключаемому по результатам аукциона, содержатся в форме договора купли-продажи, являющейся неотъемлемой частью Документации аукциона.

Ознакомиться с формой заявки, перечнем документов, подлежащим представлению вместе с заявкой, условиями договора купли-продажи, а также иными сведениями о предмете аукциона (Документацией аукциона) можно с 1 августа 2013 г. по 13 сентября 2013 г. в соответствии с условиями, указанными в п. 5 настоящего извещения и на официальной странице ОАО «АЭХК» в сети Интернет: www.aecc.ru.

5. Рассмотрение заявок на участие в аукционе и оформление протокола приема заявок: 14.00 местного времени 16 сентября 2013 г.

6. Место, дата, время проведения аукциона: Аукцион состоится 18 сентября 2013 г. в 14.00 местного времени, по адресу: Иркутская обл., г. Ангарск, ул. 14 Декабря, д. 22, Учебный центр ОАО «АЭХК», каб. 105. Регистрация участников с 13.00 до 14.00 18 сентября 2013 г.

7. Начальная цена договора, являющегося предметом аукциона, величина повышения начальной цены имущества (шаг аукциона), размер задатка:

Стоимость с учетом НДС, руб.	Лот №1 Имущественный комплекс «Здание №1 Дом общественных организаций»	Лот №2 Имущественный комплекс «Блок обслуживания с переходом (МЖК-1) 219 кв-л»
Начальная цена договора, являющегося предметом аукциона	31167000	37100000
Величина повышения начальной цены имущества (шаг аукциона)	1000000	1000000
Размер задатка	5000000	5000000

8. Задаток подлежит перечислению на расчетный счет ОАО «АЭХК» в срок не позднее момента подачи заявки на участие в аукционе и считается перечисленным с момента зачисления в полном объеме на указанный расчетный счет. Данное извещение является публичной офертой для заключения договора о задатке в соответствии со статьей 437 Гражданского кодекса Российской Федерации, а подача претендентом заявки и перечисление задатка являются акцептом такой оферты, после чего договор о задатке считается заключенным в письменной форме. Возвращение задатка осуществляется в порядке, установленном в документации о проведении аукциона.

9. Реквизиты для перечисления задатка: р/с №40502810218310000033 в Иркутском отделении №8586/0197 ОАО «Сбербанк России» г. Иркутск, к/с №30101810900000000607, БИК 042520607, получатель: ОАО «АЭХК», ИНН 3801098402, КПП 380150001.

10. Аукцион проводится в порядке, предусмотренном статьями 447-449 Гражданского кодекса Российской Федерации и документацией аукциона.

11. Победителем аукциона признается лицо, предложившее наиболее высокую цену в соответствии с п. 3 Документации.

12. Срок заключения договора купли-продажи: договор заключается в течение 20 (двадцати) дней, но не ранее 10 (десяти) дней со дня опубликования протокола об итогах аукциона.

13. Любой претендент, участник аукциона имеет право обжаловать действия (бездействие) организатора аукциона, продавца, комиссии в Центральный арбитражный комитет Госкорпорации «Росатом», если такие действия (бездействие) нарушают его права и законные интересы. Жалоба направляется в Центральный арбитражный комитет Госкорпорации «Росатом» по адресу электронной почты: arbitration@rosatom.ru или почтовому адресу: 119017, г. Москва, ул. Б. Ордынка, д. 24, в соответствии с п. 5 Документации аукциона.

14. Остальные и более подробные условия аукциона содержатся в Документации аукциона. Документация аукциона размещена на официальной странице ОАО «АЭХК» в сети Интернет: www.aecc.ru.

Вода по счётчику: формула на память

Все, кто связан с «коммуналкой», знают: больше всего платежей собирается перед Новым годом, а меньше всего – летом. Ангарчане рассуждают так: мол, закончится дачно-отпускной сезон, вернемся в город – тогда и заплатим. Эта позиция, став массовой, сулит муниципальному Водоканалу большие проблемы.

– Мы сейчас меняем трубопроводы, уложенные еще в 1949-1956 годах, – поясняет директор МУП «Ангарский водоканал» Алексей Денисюк. – Эти работы можно сделать только летом. Ремонтируем запорную арматуру, которая помнит Хрущева, насосы времён Брежнева. Их столько лет крутили! Оставлять их, уже не перекрывающих воду полностью, большой риск.

Прирост дебиторской задолженности населения настораживает: по сравнению с прошлым летом должников стало на 9 процентов больше. В кассы многие идут только тогда, когда под дверями уже стоит судебный пристав, готовый описать-изъять-продать телевизор или чайник.

Задержки платежей характерны для некоторых обладателей водосчетчиков. Хотя в городе три колл-центра принимают показания счетчиков, можно отправить показания по электронной почте или СМС, каждый месяц делают это далеко не все. По правилам оказания коммунальных услуг при непередаче показаний более чем за 3 месяца начисление начинают производить по нормативу, что нервирует абонентов. Ниже мы приводим простую формулу, которая поможет обладателям водосчетчиков самим рассчитать платеж по действующим с июля тарифам, «заплатить за воду и спать спокойно».

Кроме тех, кто отложил оплату «по привычке», нынче появилась еще одна категория неплательщиков: те, кого в «непонятки» привела новая форма счетов Водоканала. Хотя в новом счете и есть общая сумма, наличие в ней сразу трех строк с цифрами (холодная вода, водоотведение холодной воды, водоотведение горячей воды) некоторых запутало.

Ангарск реализует «систему единого окна»: чтобы каждый горожанин в многофункциональном центре мог получить полную информацию о начислении коммунальных платежей, была внедрена новая компьютерная программа. При переносе огромной массы данных из старой программы в новую возникли некоторые сбои – и люди потянулись в Водоканал выяснять, сколько на самом деле им нужно заплатить.

– Мы приносим свои извинения ангарчанам, получившим ошибочные счета, – говорит Алексей Денисюк. – Специально пригласили представителя разработчиков новой программы, разбираемся с возникшими нестыковками. Пока мы просим горожан просто оплатить прошедшие месяцы хотя бы по старому тарифу. Вот платили вы, допустим, в декабре, по 192 рубля с человека – заплатите ту же сумму. Расходовали сколько-то кубометров на человека – за столько же и внесите платеж. Позже мы сверим все переплаты-задолженности и пришлем персонально вам новый счет с точной суммой. Без ваших платежей мы просто не справимся с запланированной на лето программой ремонтов.

На правах рекламы

Наша подсказка: как рассчитать платеж и внести его без очереди

Выяснить, сколько на самом деле вы должны «Водоканалу» (или сколько вы ему переплатили), ежедневно можно в Многофункциональном центре на ул. Гагарина (84 квартал, д. 16, остановка маршрутов 19, 28 «Сибирячка», трамваев 5 и 6 «ул. Гагарина» или «Институт»), с 9 до 19 часов без перерыва, по субботам – с 10 до 15 часов.

Примут и зафиксируют показания ваших приборов учета по телефонам:

508-800 («Новител», с 9.00 до 21.00)
514-202 («Магеллан», круглосуточно)
530-000 (МФЦ, с 9.00 до 19.00).

По электронной почте отправить показания в любое удобное время можно на адреса: mail@mfc-angarsk.ru или uchet@avk.irtel.ru

Водоканал обеспечивает не только попадание холодной воды в вашу квартиру, но и транспортировку всего, что попало в канализацию, от квартиры к очистным сооружениям. Чтобы рассчитать сумму к оплате Водоканалу, вам потребуются показания счетчиков и холодной, и горячей воды.

1. Расход холодной воды (в куб. м) X 14 руб. 87 коп. = платеж за холодную воду.

2. (Расход холодной воды + расход горячей воды, в куб.м) X 8 руб. 85 коп. = платеж за водоотведение.

3. Сумма 1 + сумма 2 = общий платеж в адрес Водоканала.

Например, вы израсходовали за месяц 3 кубометра холодной воды и 2 горячей.

3 x 14,87 = 44,61
(2+3) x 8,85 = 44,25
44,61 + 44,25 = 88,86
Итого за воду и водоотведение – 88 руб. 86 коп.

Платежи за воду принимают:

Сбербанк (в том числе круглосуточно через терминалы и систему «Сбербанк-Онлайн»)

Кассы «Салвент» (МФЦ в 84 кв-ле, дом 16; МОРУЦ в 29 микрорайоне; холл АУС в 7а микрорайоне; офис «Иркутскэнергосбыта» в 89 кв-ле; 212 квартал, дом №7; 206 квартал, дом №6, под аркой рядом с ЖЭКом; диспетчерская трамвайного управления в 17 микрорайоне; ул. Восточная, дома №№5-6, каб. 35)

Кассы управляющих компаний

Почтовые отделения

Касса Водоканала (по будням с 8.00 до 17.00 без обеда).

Арбитражный суд Иркутской области установил законность вынесенных администрацией города и ГИБДД России по городу Ангарску предписаний в отношении ОАО «ДСК 156», а также признал правомерным односторонний отказ администрации города от исполнения обязательств по муниципальному контракту.

Действия администрации города в отношении ОАО «ДСК 156» признаны правомерными

Напомним историю конфликта: муниципальный контракт с ОАО «Дорожная строительная компания 156» на выполнение работ по зимнему, летнему содержанию автомобильных дорог, текущему и аварийному ремонту автомобильных дорог и санитарной очистке территории города Ангарска был заключен по итогам открытого аукциона, проведенного в электронной форме 28 января 2013 года.

Тогда на торги одним лотом выставили 134 миллиона рублей. Изначально на конкурс вышло восемь организаций. Одновременно для пяти участников после нескольких шагов конкурс был закрыт. После проведения аукциона в адрес управления ФАС по Иркутской области поступили жалобы от участников аукциона на многочисленные сбои в работе системы единой электронной торговой площадки. Из-за блокировок доступа им не была обеспечена возможность участия в торгах. Однако жалобы были отозваны до их рассмотрения.

Кроме того, позже выяснилось, что ОАО «Дорожная строительная компания 156», с которым по итогам аукциона был заключен муниципальный контракт, в качестве обеспечения исполнения обязательств по контракту предоставила подложную банковскую гарантию московского банка ОАО «Русский финансовый альянс». Данный факт выявлен на основании ответа банка.

Приступив к выполнению муниципального контракта, подрядная организация работала с ненадлежащим качеством, нарушая требования технического задания. За полтора месяца деятельности подрядной организации в Ангарске администрацией города было получено 18 предписаний ГИБДД России по городу Ангарску о ненадлежащем состоянии дорог. Некачественное выполнение работ подрядной организацией также подтверждалось многочисленными жалобами ангарчан и актами специалистов департамента ЖКХ и строительства администрации города, которые были составлены в результате ежедневных проверок. В адрес подрядчика направлялись претензии с указанием сроков их устранения. Замечания устранены не были.

На протяжении всего этого времени реакция прокуратуры города на качество уборки дорог отсутствовала.

В связи с этим администрацией города Ангарска было принято решение об одностороннем отказе от выполнения обязательств по муниципальному контракту: 12 марта 2013 года в адрес подрядной организации ОАО «Дорожная строительная компания 156» было направлено уведомление об одностороннем расторжении контракта. Отметим, что уведомление пытались вручить и ранее – 6 и 7 марта, но подрядчик уклонялся от его получения.

Подрядная организация обратилась в Арбитражный суд Иркутской области с иском о признании одностороннего отказа заказчика от исполнения муниципального контракта недействительным. В результате 16 июля ОАО «ДСК 156» арбитражным судом отказано в исковых требованиях к департаменту жилищно-коммунального хозяйства и строительства администрации города Ангарска. Кроме того, Арбитражным судом Иркутской области в первой инстанции установлена законность предписаний, вынесенных в отношении ОАО «ДСК 156».

Таким образом, суд признал действия администрации города Ангарска, в лице департамента жилищно-коммунального хозяйства и строительства администрации города Ангарска, а также ГИБДД России по городу Ангарску, законными. Администрацией решается вопрос о внесении ОАО «ДСК-156» в реестр недобросовестных подрядчиков. Это не позволит данной организации принимать участие в муниципальных конкурсах.

Полгода администрация города была лишена возможности содержать и ремонтировать дороги, в том числе из-за позиции прокуратуры в отношении созданного муниципального учреждения «Благоустройство», которое должно было заниматься содержанием и ремонтом дорог. Сейчас большая часть муниципальных образований идет по пути создания МБУ и МКП, которые занимаются уборкой территорий. Так как, по мнению руководителей администрации, лучше хозяина никто не уберет. В Ангарске благодаря настоянию прокурора города администрация вынуждена идти по тупиковому пути и не имеет возможности реализовать все запланированные средства. На сегодня из беспрецедентно крупной суммы, запланированной на 2013 год на ремонт и содержание дорог – 146 млн 142 тысячи рублей, освоено лишь 19 процентов – 28 млн 755 тысяч рублей.

Отметим, что, несмотря на судебные разбирательства, ОАО «ДСК 156» вновь приняло участие в аукционе по ямочному ремонту. Снизив стоимость контракта до минимума (с 3 млн рублей до 1,8 млн рублей), в соответствии с федеральным законодательством данная компания получила возможность проводить в Ангарске ямочный ремонт. Понятно, что на такую сумму невозможно качественно выполнить взятые на себя обязательства.

Пресс-служба администрации г.Ангарска

«Мужество» – на московском параде

На прошлой неделе 20 ребят из военно-патриотической школы «Мужество» имени Юрия Алексеевича Болдырева отправились в Москву, чтобы принять участие во всероссийском параде военно-патриотических клубов, приуроченном ко Дню десантника, традиционно проходящем на Красной площади.

В этом году заслужили право пройти по главной площади страны всего 15 клубов. Учитывалось все: достижения воспитанников, результаты работы за 2012/2013 год. Парад примет лично командующий ВДВ.

После торжественного прохождения со знаменами клуба и города (республики) команды-участницы проведут показательные выступления. Ангарчане, по словам директора школы «Мужество» Виктора Скокнина, покажут свое мастерство в рукопашном бою.

– Удалось это благодаря титаническим усилиям, которые ребята прилагали в течение нескольких лет. Нам было прислано приглашение от председателя всероссийской организации России на участие в параде знамен и клубов воздушно-десантного профиля, – рассказал Виктор Скокнин. – Чтобы достойно принять участие в параде, в течение месяца курсанты оттачивали строевую подготовку и боевое искусство.

Однако без помощи спонсоров поездка не состоялась бы. Шутка ли – 20 человек отправить до Москвы и обратно! Одна дорога «золотой» покажется, не говоря уже о проживании. К счастью, нашлись предприниматели, которые решили оказать «Мужеству» шефскую помощь. Объединившиеся бизнесмены и ранее поддерживали самую патриотичную школу Ангарска.

Не отказывает курсантам в помощи и бюджет АМО. В этом году в рамках программы «Развитие патриотического воспитания на территории АМО» курсанты военно-патриотической школы «Мужество» зимой съездили на военно-полевые сборы, которые проводились на базе Рязанского высшего воздушно-десантного командного дважды Краснознаменного училища им. В.Ф. Маргелова, где заняли общекомандное первое место.

Присутствовавший при отправке курсантов в Москву первый заместитель главы администрации АМО Евгений Гулин отметил, что «Мужество» является одной из визитных карточек города. В администрации это понимают, и поэтому ежегодно из районного бюджета на содержание этой школы выделяются немалые средства. Например, в 2013 году – 4,4 миллиона рублей.

Однако, учитывая потребности школы (заработная плата педагогов, содержание двухэтажного здания и иные повседневные нужды), собственно на финансирование поездок, полевых сборов, обмундирование ребят и, самое главное, парашютно-десантное снаряжение средств всегда не хватает. Вот тут-то и приходят на помощь спонсоры. За что им большое спасибо!

Ну а наших ребят, надеемся, ангарчане смогут увидеть в программах новостей по центральным каналам 2 августа. Мы уверены: ребята обязательно пройдут как надо. И покажут, какие бойцы подрастают в далекой Сибири.

Яна Архипова
Фото предоставлено администрацией города Ангарска

СИТУАЦИЯ

В четверг, 25 июля, в зале заседаний администрации АМО состоялась торжественная церемония вручения сиротам ключей от квартир. Отстояв в многолетних очередях и в судебном порядке подтвердив свое право на внеочередное получение жилья от государства, 14 счастливчиков стали законными обладателями собственных квартир. А накануне этого события в редакцию нашей газеты позвонила Елена Лебедева. Девушка была в числе тех, кому администрация приготовила ключи. Саму квартиру она не видела. Знала только адрес: Китой, улица Заводская, дом 11. Однако на карте Ангарска такого дома не было. Мы договорились созвониться и встретиться через несколько дней после вручения ключей.

Кот в мешке

Свой дом Елена в итоге нашла. А вот стен в квартире, указанных в плане технического паспорта, нет. В ее жилище имеется единственная перегородка, отделяющая зону ванной и туалета от жилого помещения, все остальное – коридор, комната и кухня – представляют собой единое пространство. Этакое подобие квартиры-студии. «Узнав, что квартиру мне выделили не в городе, а в Китое, я поначалу сильно расстроилась, – говорит Елена Лебедева. – Да еще и на карте этого дома нет. Оказалось, что дом только недавно стал жилым, раньше здесь располагалось заводоуправление Китойлеса. Но переделанные под квартиры помещения выглядят неплохо. В моей квартире площадью 29 кв. м – два больших окна со стеклопакетами, заменены коммуникации. Даже отсутствие стен не портит вида. Со стенами комната была бы всего 13 метров, а без них кажется, что места много. Если наклеить обои, расставить мебель – жить можно. Одна проблема – далеко от города. Сейчас я снимаю комнату в 9 микрорайоне, работаю продавцом в магазине в 22 микрорайоне. Китой – одно название, что микрорайон, по сути это пригородный поселок, а мой дом на Заводской находится на самой его окраине. В моих планах – перебраться поближе в город. Для этого надо стать собственником квартиры, приватизировать ее и обменять с доплатой на квартиру в нужном районе. Однако при первом же посещении квартиры я поняла – сделать это будет непросто».

По словам Лены, в день получения ключей администрация АМО в лице начальника КУМИ Нигяр Гейдаровой заключила с ней договор социального найма, после чего вручила документацию на квартиру – регистрацию в кадастровой палате, техпаспорт. Только после этого Лена поехала смотреть свою квартиру, где и обнаружила несоответствие данных в документах реальному состоянию жилья. По всей видимости, администрация АМО, выполняя требования ФЗ «О дополнительных гарантиях по социальной защите детей-сирот и детей, оставшихся без попечения родителей» и решение суда о внеочередном предоставления жилья сиротам, поспешила приобрести эту квартиру, не обязав бывшего собственника узаконить перепланировку. Отсутствие перегородок, указанных в техпаспорте, не смутило комиссию, занимающуюся обследованием квартир, передаваемых сиротам по социальному найму. Зато Елена Лебедева сразу поняла, что теперь это стало для нее большой проблемой. «Чтобы приватизировать квартиру, мне необходимо либо узаконить перепланировку за свой счет, либо восстановить убранные предыдущим хозяином квартиры перегородки, – рассуждает она. – Почему-то чиновники не видят в этом нарушений. Зато специалист БТИ, который в процессе приватизации придет делать замеры в квартире, сразу найдет многочисленные нарушения и привлечет меня к ответственности. В управлении архитектуры мне уже сказали, что придется заплатить штраф. Хороша забота государства – не успела порадоваться новоселью, уже готовь штраф! А у меня каждый рубль на счету. Я, конечно, чувствую себя обманутой. Семь лет ходила по кабинетам и инстанциям и вот выходила себе «кота в мешке». Взяла, что дали, подписала документы, не видя квартиры, теперь останусь виноватой в отсутствии стен».

Признают ли законной такую перепланировку – еще вопрос. Разрешение на переделки необходимо получать до начала ремонтных работ. Заказывать проектную документацию, проходить согласование со специалистом БТИ, получать новый техпаспорт. Если же перепланировка будет признана незаконной, то собственник жилья должен не только заплатить штраф, но и привести жилище в первоначальный вид – то есть возвести перегородки. В данном случае Елена Лебедева – наниматель жилья, собственником квартиры является администрация АМО. Получается, она и должна заниматься восстановлением стен. Однако в КУМИ Лене посоветовали решать эти вопросы самостоятельно. Мол, радуйся, что хоть такую квартиру получила, другие до сих пор в очереди маются. Но Лена радоваться не спешит, она настроена по-боевому.

Сейчас девушке 25 лет. Пробивной ее не назовешь, но характер имеет твердый, со стержнем. Без родителей Лена осталась рано. Одна живет с 13 лет. После исчезновения матери никто из родственников не посчитал своим долгом взять на себя заботу о девочке. А она, боясь оказаться в детдоме, не обратилась за помощью к соцслужбам. Лена скиталась по друзьям, знакомым, иногда жила в подъездах.

В инспекцию по делам несовершеннолетних пошла сама – решила получить образование. Закончила вечернюю школу, выучилась на бухгалтера (закончила училище с отличием), рано стала работать, чтобы снимать жилье. Не замужем, детей нет. Зато есть цель наладить свою жизнь. И к достижению первой ступени – получению собственной квартиры – она шла долгие семь лет. Как только девушке исполнилось 18 лет, она по совету знакомых встала в очередь, подала документы в суд. В пухлой папке хранится множество составляющих ее «квартирного дела» – кроме постановлений администрации и решений суда, здесь есть ответы Президента России, губернатора Иркутской области, из прокуратуры, разных министерств и ведомств. Свежее пополнение – договор соцнайма и техпаспорт на квартиру с теми самыми несуществующими перегородками. «Я уже была на приеме у начальника КУМИ и еще раз хочу обратиться к Нигяр Гейдаровой с письменным заявлением об устранении нарушений, – говорит Лена. – Уверена – если специалисты комитета захотят, они смогут помочь мне в получении нового техпаспорта, ведь моей вины в создавшейся ситуации нет. Скоро начну обустраивать дом – первый в своей жизни, которая, я верю, теперь должна стать у меня более спокойной и благополучной».

Вера Инёшина

МИЛОСЕРДИЕ

Погорельцам нужна помощь!

Там, где еще две недели назад стоял крепкий деревенский дом, сейчас только горелые развалины.

Семья Макарчевых раньше жила в Ангарске. Но потом, как и многие, решилась на переезд поближе к земле. Причины были – у Лидии и Алексея подрастали трое ребятишек. А многодетным семьям куда проще выжить на земле, при своем хозяйстве.

Переехали Макарчевы в добротный дом в селе Большая Елань. Как рассказывает Лидия, в доме было все: и санузел, и хорошие двери-окна, и баня на участке, и надворные постройки. Вместе с дружной семьей переехала в частный сектор и 83-летняя бабушка Лидии – Анна Никифоровна. Старшего сына Данила без труда удалось пристроить в хорошую большееланскую школу, воспитанники которой – частые победители различных творческих конкурсов, проводимых нашей газетой. Младшие детки Настя и Станислав ходили в садик.

Родители же работали в Ангарске охранниками в ЧОП «Стражник» да подсобное хозяйство в деревне поднимали. Но нежданно-негаданно на Макарчевых свалилась страшная беда. В ночь с 18 на 19 июля усадьба многодетной семьи сгорела дотла. Огонь сожрал все: дом, баню, все надворные постройки. Семья лишилась всех вещей, имущества. Осталась голая (пусть и в собственности) земля. Причина пожара, который тушила как местная большееланская машина, так и пожарный расчет из Тельмы, до сих пор устанавливается. Об этом в официальных документах сделана соответствующая запись за номером РСП ОНД №187.

Как рассказывает Лидия Макарчева, пожар начался ночью. Баню в этот день не топили, но загорелась именно она. В чем были, в том и выскочили на двор. Успели спасти и бабушку, и детей. Пожарная машина из Большой Елани подъехала быстро. Но в ней было совсем немного воды. А когда приехал наряд из Тельмы, спасать постройки было уже поздно.

Ночь Макарчевы провели у знакомых. А наутро стало ясно – надо где-то жить. Родни, кроме бабушки, у семьи нет. Детей, выросших в нормальной, благополучной семье, пришлось на время определить в приют в Железнодорожнике. Сейчас старшие Макарчевы вместе с бабушкой живут в летней кухне, работают сутки через сутки, чтобы хоть как-то начать строить дом.

Соцзащита Усольского района (а Большая Елань относится к нему) пообещала выделить материальную помощь – 100 тысяч рублей. На эти деньги Макарчевы планируют купить хотя бы брус для дома. Помогает материально, как может, и ангарское предприятие «Стражник». Но средств катастрофически не хватает. Семье отказались выделить положенное погорельцам временное жилье, сославшись на то, что его в Большой Елани просто нет.

А без дома никто теперь не разрешит Макарчевым забрать из приюта детей. Какой шок пережили домашние ребятишки, оказавшись в сиротском учреждении, не передать. А ведь уже через месяц двоим детям Макарчевых надо идти в школу. 10-летний Данил пойдет в третий класс, а 7-летняя Настя в этом году первоклассница. К школе было собрано все. Не осталось ничего.

Многодетная семья очень нуждается в любой помощи. Нужны детские вещи, все принадлежности для школы, мебель. Но самое главное – Макарчевым обязательно надо построить дом, иначе их дети так и останутся в приюте!

Важна любая помощь стройматериалами. Также можно перечислить деньги на счет в Сбербанке.

7690/00069 ОСБ 7690
42307.810.2.1631.5903587
Макарчев Алексей Николаевич
Контактный телефон погорельцев:
8-950-1-192-885.

Яна Архипова
Фото семьи Макарчевых

Ад по месту жительства

В редакцию обратились жители 86 квартала, проживающие в домах, расположенных рядом с административным зданием 14А. Непривычно, но даже представиться люди побоялись. И у них этому есть объяснение: жители двора напуганы обитателями наркопритона, который действует между зданием терапевтического корпуса горбольницы №1 и их двором.

В притон превращен старый больничный гараж. Когда-то добротные здания использовались по назначению. Здесь стояли и ремонтировались машины, хранились ГСМ. За автохозяйством бдительно следил сторож, проживавший в пристроенной к гаражу капитальной сторожке, и несколько собак в добротных будках.

Но, по словам жителей, в прошлом году гараж оказался ненужным. Женщина-сторож то ли умерла, то ли уехала. Собак, по словам ребятишек, увезли. Но пара дворняг осталась здесь. Похоже, это их и погубило...

Теперь бывший гараж и территория вокруг него напоминают декорации фильма о Второй мировой. А внутри – настоящий ад по месту жительства. Один из боксов облюбовали бомжи. Второй стал наркопритоном. Жители окрестных домов боятся выходить по вечерам во двор. Но особенно страшно за детей – школьники, оставленные на лето дома, днем предоставлены сами себе. А лучшего, по мнению пацанов, места для игр, чем заброшенный гараж, не найти.

Ближе к вечеру мы выехали на место, чтобы собственными глазами увидеть кошмарный уголок в центре города.

И ужаснулись. Такую картину можно было наблюдать в каком-нибудь из вымирающих городов области в конце девяностых! Перевернутые собачьи будки, тут же – трупы собак. Один из них кто-то из ребят накрыл разбитым окном. Чтобы не воняло. По словам детей (в этом аду действительно играют ребятишки лет 10-12), Трезор умер еще в марте, но хоронить его было некому. Вот и завалили... Кругом горы зловонного мусора.

Мальчишки ведут нас внутрь гаража. В боксе, где живут бомжи, оборудована лежка. Грязный двуспальный матрас, шубы и даже подушка. Горы пивных бутылок и тары из-под водки. Мальчишки говорят, что обычно бомжи заваливаются спать часов в девять, вусмерть пьяные. А сейчас они «гуляют». Где? Да тут же, у заднего крыльца больницы. И правда, на крыльце запасного выхода видим приготовленную закусочку, налитый стакан. Вокруг – веселая компания. Две дамы неопределенного возраста и мужичок.

Напуганные вниманием прессы бомжи клянутся, что не ночуют в старом гараже. И разгром устроили не они. Всему виной наркоманы.

Возвращаемся в гараж. Во втором боксе – настоящий наркопритон. По словам детей, наркоманы собираются здесь тоже вечерами. В центре гаража – столик, пара табуреток и горы шприцев. Бывает, что наркоманы заходят уколоться и днем. Правда, пацаны таких одиночек пытаются гонять. Они рассказывают, что буквально полчаса назад был тут один наркоман. Забежал в гараж как бешеный, стащил штаны и давай «туда» колоться. Увидел стайку пацанов и, едва закончив дело, убежал.

Мальчишки по малолетству уверены, что гонять наркоманов по одному не страшно. Но, когда те приходят толпой, ребятня тут же разбегается по домам. Родители подозревают, как близко от беды гуляют их дети (уж больно запах в заброшенном гараже специфический), но как уследить за ними в течение дня? Да и что они могут сделать?

А может, они и не должны ничего делать?! Чьи развалины, тот пусть их и сносит. Здание бывшего гаража никак от больницы не отгорожено. Однако ее собственностью не является. Как нам удалось выяснить, эти развалины и земля под ними находятся во владении муниципалитета. Почему же их не приведут в порядок? Если не нужны – необходимо снести гаражи, вывезти горы мусора. На пустом месте колоться и пить никто не станет!

А если все оставить как есть, может случиться беда. Как рассказали жильцы, в развалинах уже дважды случались пожары. Чуть не ежедневно сюда выезжает полиция. Но наркоманов это не пугает. Их задерживают за употребление, потом выпускают. И они опять идут сюда.

Пора, похоже, здесь побывать руководству Ангарского района, раз данная земля – собственность АМО. И лично проследить за тем, чтобы ад по месту жительства перестал существовать.

Кристина Романова
Фото автора

Деятели культуры Приангарья пополнят «Жизнь замечательных людей»

Книги из серии «ЖЗЛ» наверняка читал каждый из нас. А если не читал, то уж точно знает о том, что есть книжная серия, в которой выходят биографии выдающихся, достойных подражания личностей разных стран и эпох. Очередной том «Жизни замечательных людей» будет посвящен замечательным людям Прибайкалья.

29 июля были подведены итоги народного голосования «Замечательные люди Байкала», которое проводилось на сайте Фонда содействия сохранению озера Байкал. Пользователям и гостям интернет-ресурса предлагалось сделать выбор в пользу того или иного претендента на высокое звание в трех номинациях: «Ученые и исследователи», «Деятели культуры, искусства и спорта», «Государственные и общественные деятели».

В число кандидатур, предлагавшихся для участия в голосовании, вошли уроженцы современных Иркутской области, Республики Бурятия и Забайкальского края, видные деятели, оставившие яркий след в политической, культурной, научной и общественной жизни нашего государства.

По сообщению пресс-службы фонда, абсолютными победителями голосования стали иркутский драматург Александр Вампилов, набравший 43,9 процента голосов от общего количества, первый бурятский ученый, получивший высшее образование западного образца, Доржи Банзаров, у которого 27,14 процента голосов, и писатель Валентин Распутин (24,39 процента).

Далее следуют родившийся в Иркутске кинорежиссер Леонид Гайдай (23,17 процента), декабрист Николай Бестужев (21,62), с таким же результатом – российский государственный деятель Николай Муравьев-Амурский, который с 1847 по 1861 год служил генерал-губернатором Восточной Сибири, пианист с мировым именем иркутянин Денис Мацуев, набравший 20,73 процента голосов.

Среди лидеров также адмирал Александр Колчак, Святитель Иннокентий (Вениаминов), актер Виталий Соломин, исследователь Сибири географ Иван Черский, поэт Евгений Евтушенко. Замыкают список имена ученых, посвятивших свою жизнь Байкалу: геолог и писатель-фантаст Владимир Обручев, лимнолог Глеб Верещагин и биолог Григорий Галазий.

Как сообщили в пресс-службе ФССОБ, целью проекта стала популяризация знаний об истории Байкальского региона, его вкладе в развитие всех сфер общественной жизни и истории России. По итогам голосования в серии «ЖЗЛ» выйдет издание, посвященное самым знаменитым людям Байкала. А пока награда ждет участников голосования, наиболее точно угадавших «Замечательных людей Байкала». Среди призов — подарки от фонда, а также путевка на двоих в один из отелей на берегу Байкала. Победители будут объявлены в ближайшее время.

По информации пресс-службы Фонда содействия сохранению озера Байкал

Инженеры на свободе

В нашем регионе состоялось открытие крупнейшего в стране слета молодых специалистов-промышленников, а также студентов и аспирантов профильных вузов и представителей молодежных общественных организаций. С 18 по 28 июля на берегу Байкала проходил международный форум «Инженеры будущего-2013», организованный по инициативе Союза машиностроителей России.

В дни форума село Большое Голоустное посетили около двух тысяч человек из 52 регионов нашей страны и 35 зарубежных стран – представители 320 компаний и 40 вузов. Иркутскую область на форуме представляли 100 человек, в том числе из города Ангарска.

Образовательная программа мероприятия была очень насыщенной, не прерывалась ни на час. Ее целью являлось активное вовлечение молодых инженеров в деятельность по восстановлению и развитию отечественной научно-промышленной системы. Глядя на увлеченные лица ребят, понимаешь, что представители этой профессии способны заражать людей целеустремленностью, оптимизмом, сумасшедшей работоспособностью! И, конечно, жаждой новых знаний.

С утра и до позднего вечера под открытым небом проходили уникальные лекции, семинары, мастер-классы, тренинги, которые проводили руководители крупнейших предприятий России и Европы, встречи с ведущими специалистами машиностроительных предприятий. При этом участники успевали строить мосты и корабли, играть в волейбол и футбол, осваивать скалодром, а также посещать экскурсии по Байкалу.

Третий год инновационный форум привлекает к себе внимание высоких гостей. Здесь можно было встретить посла из Швейцарии Пьера Хельгома. Из Парижа на форум приехали представители французской Федерации машиностроения – Бриджит Конвер и Лорен Батайл.

В рамках курса работали четыре факультета. Молодые участники представляли свои уникальные проекты, которые получили высокие экспертные оценки. Было продемонстрировано множество изобретений, достойных внедрения в производство. Именно в таких, по-настоящему творческих, аудиториях рождаются передовые идеи, проявляется нестандартный подход к решению проблем.

Участники после «рабочих» дней осознали, что постройка судна, возведение моста и участие в образовательных или спортивных секциях – это все второстепенно. Самое главное – научиться вклиниваться в конкурентные процессы, находить свою нишу в жизни и бизнесе. Форум и создан для того, чтобы максимально точно передать все нюансы реальной жизни. Инженеры доказали: они готовы к будущему, они готовы взяться за руль российской промышленности в нашей стране, они готовы ко взрослой жизни в настоящем!

Ульяна Мазуренко
Фото автора

Жизнь и судьба поколения в новой книге Валерия Ананьева

2013-й принес еще одну писательскую победу ангарчанину Валерию Ананьеву: в этом году вышла его новая, пятая по счету, книга. В романе-детективе «Святая Евгения» речь вновь идет о людях, на своей шкуре испытавших все перипетии двадцатого века, о послевоенном детстве и полубандитском отрочестве, о загубленных и выстраданных жизнях.

Красной нитью повествования стала тема любви к женщине, которая, по мнению автора, является альфой и омегой всего сущего на земле. Однако самое ценное для нас то, что героев своего романа Валерий Александрович буквально взял из жизни, все изложенные на его страницах события – подлинные, а некоторые люди, ставшие прототипами персонажей «Святой Евгении», до сих пор живут в Ангарске и, несомненно, будут узнаны теми читателями, кому небезразлична история родного города.

– Во всех своих произведениях, – признается Валерий Ананьев, – я принципиально описываю только то, что видел сам, в чем принимал участие или о чем знаю со слов участников событий. Недаром моя предыдущая книга называется «Простая жизнь». Еще одна особенность моего творчества – не имею привычки предлагать готовые решения и давать оценки: читай и сам делай выводы.

Поразмыслить здесь действительно есть о чем: писатель показывает жизнь за колючей проволокой, а в нашей стране, пережившей ужасы сталинских репрессий, редкая судьба не соприкоснулась с «колючкой». Валерий Александрович рисует большое полотно советской действительности, выводя в своем романе множество героев – обычных людей, зачастую примечательных только тем, что они были.

Он далек от желания приукрасить действительность в угоду каким бы то ни было интересам, преобразовать мир, потому что этого требует идея повествования. При этом, казалось бы, вопреки своему возрасту («Мне только 73», – говорит Валерий Александрович.) автор оставляет вопрос о правоте советской власти открытым, потому что сам не знает на него ответа.

Нет, цель Валерия Ананьева, как он сам говорит, – вспомнить близких людей, единственного настоящего друга, поставить памятник тем, кто был убит, пропал ни за что, чьи судьбы были искалечены. Отсюда особая, доверительная правдивость повествования. Этот текст затягивает, от него трудно оторваться, несмотря на какие-то чисто филологические недочеты, которые складываются в особый, «кинематографический» стиль романа.

Книга «Святая Евгения» вполне самостоятельное произведение, и в то же время она является частью написанных до этого романов. Тех же героев мы встречаем в «Простой жизни», о том же шла речь в «Расплавленной душе» – пробе пера Валерия Ананьева. Кстати, оба этих романа были написаны в 1986 году, а вот на то, чтобы их издать, ушли не просто годы – десятилетия.

Все свои произведения Валерий Александрович издает на собственные средства – политика, при которой издать книгу может каждый, является и отрадой, и бичом современного писательства. Тебе никто не препятствует выскалывать на бумаге собственные мысли, которые не дают покоя, однако и в роли спонсора мало кто соглашается выступить.

А не писать он уже не может. Толчок к творчеству Валерий Ананьев ощутил именно тогда – в 80-е, причем весьма болезненный. Редкое заболевание, полученное на производстве, заточило его в специализированном подмосковном санатории на долгих 11 месяцев. Там-то и понял, как хрупка и непостоянна человеческая жизнь, как легко рвется ее нить, почувствовал, что необходимо рассказать о наболевшем, выплеснуть накопившееся за долгие годы.

Все романы Валерий Александрович пишет вручную, не признавая компьютерных удобств. Кстати, почерк у него такой же каллиграфический, каким обладает один из героев «Святой Евгении» – Валька, он же Валерка, рано оставшийся без матери и полжизни разыскивавший отца, по доносу попавшего в лагерь. Каждую рукопись он обязательно перерабатывает на три-четыре раза.

«Святую Евгению» Валерий Ананьев написал, как он говорит, «махом» – в 2011 году. Очень хотелось досказать то, что не вошло в «Простую жизнь». А вот на подготовку рукописи к изданию ушел целый год. Зато книгу приятно взять в руки. По-другому и быть не может – ведь оформлял ее художник Николай Терехов, автор знаменитых ангарских мозаик в районе Дворца культуры «Современник». На обложке – лагерная вышка, серп и молот, колючая проволока, сквозь которую к звездам летит то ли ракета, то ли двусторонний меч.

Однако с выходом новой книги Валерий Александрович понял, что не все еще сказал, что внутри зреет замысел нового поизведения. Так что «Святая Евгения» должна получить продолжение.

Мария Отрадина
Фото автора

Нападение на Ольхон театрального десанта

Картинки с фестиваля

Сегодня, 1 августа, в трехстах километрах от нас, на Байкале, Международный летний театральный центр «Ольхон» завершил свою работу, в рамках которой проводился XIV Международный театральный фестиваль-лаборатория «Сибирская рампа-2013». Сегодня автобусы и маршрутки потянулись по пыльным прибайкальским дорогам в обратный путь, увозя театралов-любителей, утомившихся, но переполненных впечатлениями после десятидневных фестивальных будней.

Позади остались восемнадцать спектаклей, сыгранных актерами пятнадцати приехавших на остров театров в поселке Хужир и его окрестностях. Позади мастер-классы по режиссуре, сцендвижению, актерскому мастерству, драматургии, для которых приехавшие из Иркутска, Москвы и Санкт-Петербурга педагоги не жалели ни времени, ни сил. Позади знакомство с новичками, презентации театров и обсуждения уже просмотренных работ у костра среди сгущающихся сумерек. Позади и торжественное закрытие, наполненное веселыми пародиями и шутками, ставшими притчей во языцех на фестивале, смех сквозь слезы во время театрального капустника. Все хорошее когда-нибудь кончается, как говорил один из персонажей сказки про Мэри Поппинс.

Об итогах фестиваля мы расскажем немного позже: надо дать время организаторам – народному театру «Факел» – добраться до Ангарска и немного отдохнуть после дальней дороги. А пока – несколько картинок с фестиваля, зрительницей которых посчастливилось стать автору материала.

Режиссер переплюнул автора

Надо сказать, что с самого начала фестиваля планка качества театральных работ была поднята на большую высоту. На следующий день после открытия «Сибирской рампы», 23 июня, домашний театр «Приют комедиантов» из бамовского поселка Магистральный («старожил» МЛТЦ, приезжающий сюда уже в тринадцатый раз) показал спектакль «Баба Шанель» по пьесе Николая Коляды. Бессменный режиссер театра Галина Пальчик не без опаски везла на Ольхон эту работу – их прошлая попытка воплотить на сцене фантазии этого автора натолкнулась на жесткую критику. «Размазали тогда по всем ольхонским заборам, – улыбается Галина Адольфовна, – но есть в этом авторе что-то такое, что заставляет вновь к нему обращаться. Какая-то сермяжная правда нашего существования».

Юбилей ансамбля ветеранов-инвалидов «Наигрыши», развернувшийся во всей своей красе и безобразии на сцене фестиваля, мало кого оставил равнодушным. Зрители старшего поколения мгновенно узнали в героинях спектакля себя, а те, кто связан с художественной самодеятельностью, – и подавно. Члены жюри, во время обсуждения все по очереди признавшиеся в нелюбви к произведениям Николая Коляды, были, однако, в полном восторге от постановки. Галина Пальчик и ее актеры, грамотно поработав с текстом, доказали, что для хорошего режиссера не существует плохих текстов, он умеет наполнить спектакль жизнью и душой.

Шоу-ревю в кукольном исполнении

Грандиозное впечатление получили зрители от шоу-спектакля «В кругу друзей» народного театра кукол «Премьер» из небольшого поселка Илир Братского района Иркутской области. Поселок трудно назвать процветающим, а вот театр в свой адрес получил массу восторженных отзывов. По словам членов жюри, его легко можно поставить в один ряд со столичными театрами кукол, а ведь «водили» их, целиком переливаясь в своих подопечных, отдавая им свои эмоции и живя их жизнью, дети.

Две смешливые мыши, время от времени появлявшиеся над ширмами и своими проказами доводившие зрителей до слез, запомнятся участникам фестиваля надолго. От юмора илирцы легко переходили к иронии, наполнялись нежностью в полете тряпичной балерины и самодовольством, ворочая гири вместе с цирковым силачом и громадным котом. Все это и многое другое – под великолепно подобранную к каждому концертному номеру музыку.

Показать все оттенки человеческих чувств, при этом оставаясь в тени кукол, – большое мастерство. А ведь участники коллектива умеют не только работать с куклой на сцене, но и самостоятельно изготавливают своих артистов. Как говорят руководители театра, каждый вносит свою лепту в создание очередной куклы: кто-то вяжет, кто-то клеит, кто-то шьет, кто-то строгает.

В лучших традициях «Родничка»

О том, что дети из любительского коллектива умеют ТАК играть, кое-кто из столичных педагогов даже не подозревал. А между тем театр-студия «Родничок» в спектакле «Фантазеры» жил на сцене своей обычной жизнью – только помогали ребятам на этот раз герои произведений Николая Носова, Виктора Драгунского и Ксении Драгунской. Вихрь незамысловатых историй из нашего детства разом вобрал в себя и закружил собравшуюся в поселковом клубе, где шел спектакль, публику. Сопровождающее большинство выступлений «Родничка» «капустное» настроение, открытая игра со зрителями, а главное, умение чувствовать себя на сцене как дома, которым награждает своих воспитанников режиссер «Родничка» Тагир Хамитов, и получать от такой игры удовольствие – вот фирменный стиль лучшего детского театра Ангарска, не пропустившего ни одного фестиваля за все четырнадцать лет.

С любовью к родному городу

Третий год на Ольхоне удивляет своей искренней и самоотверженной игрой один из самых удивительных коллективов – иркутский Немолодежный театр «Белая ворона», созданный ветеранами Иркутского авиазавода пять лет назад. За эти годы в Иркутске и близлежащих поселках было дано несколько десятков спектаклей и концертов, проходивших с неизменным успехом. Столь же блестяще «Белая ворона» выступает на «Сибирской рампе».

В этом году ветераны привезли не спектакль, а литературную композицию «Ожившие летописи Иркутска», посвященную родному городу. В полном соответствии с названием коллектива, артисты в очередной раз отказались от сцены и перенесли постановку под забор на одной из улиц Хужира. Фортепиано, концертмейстер, стулья для участников спектакля, строгие академические костюмы, папки в руках чтецов – все это абсолютно не соответствовало окружающей обстановке, в которой были и лужи после вчерашнего дождя, и пробегающие мимо собаки, и проносящиеся за спиной у зрителей автомобили.

Однако уже через несколько минут внешние неудобства стали незаметны, потому что публику захватила история города, переданная в лицах и сценках, изобилующая подробностями, о которых мало кто сегодня вспоминает. Что говорить о нас, кому Иркутск не чужой, если даже гости из столицы после спектакля дали честное слово, что непременно задержатся в столице Восточной Сибири, чтобы познакомиться с городом. А составила композицию одна из актрис театра Марианна Рудевич – она искала материал в архивах и библиотеках, связывала воедино исторические анекдоты. Главной движущей силой спектакля была любовь к своей малой, но удивительно прекрасной родине.

• • •

Запомнились слова одного из педагогов нынешнего фестиваля – Анны Гусаровой, актрисы московского Театра наций, старшего преподавателя кафедры актерского мастерства РУТИ/ГИТИС и ВГУК имени Сергея Герасимова, которая впервые приехала на остров и была поражена мастерством театралов-любителей:

– До сих пор я не сталкивалась с любительским театром. А здесь смогла сравнить его с профессиональным, и сравнение это не в пользу последнего. Сегодняшние профессиональные актеры действуют как профессиональные строители, выпуская спектакли, как многоэтажки, и выставляя их на продажу. А любители возводят творческие постройки, как хорошие хозяева – собственные дома: неторопливо, тщательно, с любовью, со старанием – одним словом, для себя, чтобы потом в них жить...

Олеся Павлюченко
Фото автора

Приоткрывая завесу тайны

Не знаю, как вам, а мне всегда жутко хотелось побывать в музейных фондах. У меня эти слова вызывают устойчивые ассоциации со сказочными пещерами, наполненными несметными сокровищами. В минувший вторник, 30 июля, Ангарский городской музей приоткрыл завесу тайны, выставив на обозрение публики экспозицию из живописных и графических работ, находившихся в фондах музея.

Экспонаты из музейных запасников появляются на публике довольно редко, тем больше любители живописи ценят возможность наконец их увидеть. На этот раз вниманию ангарчан представлена камерная выставка, насчитывающая одиннадцать полотен, приобретенных или полученных городским музеем в дар совсем недавно.

На стенах выставочного зала – графические работы Александра Имедеева, Сергея Атавина, Александра Самарина, акварельный автопортрет Николая Козьмина, живописные полотна Андрея Туманова, Ирины Сидорчук и ушедшего от нас в этом году Сергея Бусова.

Отдельно надо сказать о самой крупной из представленных картин – полотне под названием «Портрет Дружинина», принадлежащем кисти известного иркутского художника, заслуженного художника России Владимира Тетенькина. Его подарила музею вдова живописца Эльвира Элиас. Имя Василия Дружинина хорошо известно старшему поколению ангарских художников – будучи их коллегой, он является соавтором нескольких мозаик на фасадах домов в квартале. Этот портрет экспонируется впервые за долгое время.

«Заглянуть» в музейные фонды можно до 24 августа, выставка работает по адресу: улица Глинки, 25.

Анастасия Саткина
Фото автора

Магические откровения Марины Свининой

30 июля для ангарчан оказалось богатым на открытия. В этот день в выставочном зале Ангарского городского музея были открыты сразу две экспозиции, что само по себе удивительно. И одна из этих выставок стала, по словам заведующей выставочным залом Ольги Новокрещенных, главным событием дня – «Метафоры природы» известного иркутского фотохудожника Марины Свининой.

Только теперь эти художественные образы, помещенные в рамки и под стеклю, Марина Владимировна может назвать метафорами. Когда они появились в ее жизни, нечаянные, неприрученные (а большая часть фотоколлекции создавалась в 1998-1999 годах), она считала их магическими откровениями, не меньше.

Непосвященному зрителю покажется, что на этих фотографиях изображено что-то на редкость непонятное, сродни абстрактной живописи или графике. Тем не менее, линии складываются в узнаваемые контуры и на фотографиях возникают то ли лица, то ли морды, то ли ангелы, то ли демоны. Ясно одно: это существа не из нашего мира, а реальность, запечатленная Мариной Владимировной, незнакомая, запредельная, отраженная.

– Это самая магическая моя коллекция, – посчитала нужным дать ключ к пониманию своих фоторабот Марина Свинина, – она отражает момент, когда с моим сознанием происходила глубокая трансформация. Как потом выяснила из литературы, – совершенно типичная шаманская трансформация, когда сверхчувствительность такая, что не ко всем вещам можно прикасаться руками, не со всяким человеком можно рядом садиться, но при этом совершенно фантастическое общение с природой. Границы между мирами рушатся, а ты являешься проводником.

Все фотографии сняты на обычную, редкую сегодня фотопленку, а нужный эффект достигается с помощью «развертывания» кадра наподобие книжки, когда рядом с реальным сюжетом встает его зеркальное отражение. Только тогда композиция будет завершенной. При этом прибегать к помощи компьютерной графики Марина Владимировна не считает нужным, «колдуя» над кадрами вручную.

Фотохудожник считает, что подобные откровения могли возникнуть только потому, что природные, стихийные духи ее заметили и, откликнувшись на ее заинтересованность, стали давать подсказки. Потому что, когда другие фотохудожники пробовали «разворачивать» кадры по зеркальному принципу, они выходили красивыми, но пустыми.

Фотографии Марины Свининой, напротив, наполнены так, что, по ее словам, когда она привезла их домой и впервые «развернула», стала просыпаться по ночам оттого, что в комнате, где, кроме нее, никого не было, очень громко разговаривали. Со временем этот эффект исчез, но до сих пор фотографии обладают удивительной способностью концентрировать позитивную энергетику и дарить ее своей хозяйке.

Большая часть снимков была сделана во время двухнедельной поездки на известный своей таинственной энергетикой остров Ольхон, какие-то кадры привлекли к себе внимание на Аршане. Завершающие штрихи фотоколлекции 14-летней давности придали фотографии последних лет. Одна из них – впервые в творчестве Марины Свининой – остановила мгновение пляски одухотвореного пламени костра на том же Ольхоне, и на нее, как и на живой огонь, кажется, можно смотреть бесконечно.

Кстати, никаких подписей под фотографиями Марина Свинина не делает, великодушно предоставляя каждому своему зрителю право самостоятельно решить, что он видит на фотографии. Не делая подсказок нашему левополушарному сознанию, она провоцирует нас на сотворчество.

35 работ серии «Метафоры природы» останутся в выставочном зале до 24 августа. У ангарчан есть почти месяц, чтобы испытать на себе влияние магических фотографий иркутского художника. Тем более, что с творчеством Марины Свининой многие уже познакомились по другим фотоколлекциям, которые выставлялись здесь же в 2002 и 2012 годах.

Олеся Павлюченко
Фото автора

С начала 2013 года в Ангарском управлении внутренних дел возбуждено 112 уголовных дел по факту мошенничества, из них 34 раскрыто. В арсенале мошенников имеется огромное количество способов одурачить граждан и заставить их расстаться с накоплениями. В большинстве случаев жертвами аферистов становятся люди пенсионного возраста.

Преступники обкрадывают пенсионеров, пугая их порчей и несчастьями с близкими

Только за три дня июля в Ангарске возбуждено пять уголовных дел по фактам мошенничества. Сразу несколько пенсионеров обратились в ангарскую полицию с заявлениями.

Рано утром в квартире 82-летней ангарчанки раздался телефонный звонок. Неизвестный сообщил пожилой женщине, что ее сын попал в ДТП, и что для решения этой проблемы необходимы денежные средства. Не созвонившись с сыном, потерпевшая перевела через платежный терминал 50 тысяч рублей. Выяснив, что она стала жертвой мошенников, пенсионерка обратилась в полицию. Аналогичная история произошла с 72-летней ангарчанкой, вот только история о внуке, который служит в армии, выглядела весьма достоверно. Возможности связаться с родственником у пенсионерки не было, и она передала аферисту 20 тысяч рублей.

Затем в полицию обратилась 70-летняя женщина, которая лишилась 40 тысяч рублей. На улице к ней подошли две женщины и, убедив, что на нее наведена порча, предложили ее снять. Для этого пенсионерке необходимо было отдать на время все имеющиеся у нее денежные средства. После проведения процедуры «снятия порчи» незнакомки исчезли вместе со сбережениями потерпевшей.

На следующий день еще две бабушки стали жертвами этих же аферисток. Действуя по уже проверенной схеме, злоумышленницы похитили 8 тысяч рублей у 66-летней ангарчанки, а спустя пару часов 86-летняя жительница 207 квартала передала мошенницам все свои сбережения в сумме 120 тысяч рублей.

В настоящее время сотрудники полиции проводят комплекс оперативно-разыскных мероприятий, направленных на установление подозреваемых.

Приметы мошенниц: одной из женщин на вид 45-50 лет, рост 160-165 см, среднего телосложения, волосы светлые, лицо овальное. Была одета: летняя шляпа светлого цвета, юбка до колена черного цвета, блузка без рисунка с коротким рукавом, светлого цвета, при себе имела сумку бежевого цвета. Второй женщине на вид 25-30 лет, рост 155-160 см, плотного телосложения, волосы светло-русые, стрижка короткая, глаза зеленого цвета. Была одета в платье коричневого цвета, сзади замок, обувь золотистого цвета.

Граждан, располагающих информацией о подозреваемых, просим обращаться в дежурную часть УМВД России по г. Ангарску по телефонам: (8-3955) 53-05-15 или 02.

Елена Васильева

27 июля в дежурную часть УМВД России по г. Ангарску поступило сообщение о том, что в городскую детскую больницу доставлен трехлетний мальчик в тяжелом состоянии.

Трёхлетний малыш выпал с пятого этажа

По месту жительства пострадавшего была направлена следственно-оперативная группа. Установлено, что ребенок выпал из окна пятого этажа дома, расположенного в 95 квартале. Мальчик играл на кухне, в то время как мама и бабушка занимались домашними делами. В какой-то момент мальчик забрался на подоконник, оперся на москитную сетку и вместе с ней выпал из окна. С многочисленными травмами ребенок был доставлен в реанимацию, где врачи несколько часов боролись за его жизнь. Однако спасти малыша не удалось, около одиннадцати часов вечера он скончался.

По информации полицейских, ребенок воспитывался в полной, внешне благополучной семье, не состоящей на учете у инспекторов ПДН.

Правоохранительные органы призывают родителей малолетних детей быть бдительными и не оставлять малышей без присмотра даже на короткое время.

Пресс-служба УМВД России по г. Ангарску

Бабушка снова дома!

18 июля в городских печатных изданиях была размещена информация о пенсионерке, которая не могла сообщить достоверных сведений о себе и была помещена в Ангарский психоневрологический диспансер.

Спустя два дня в полицию обратилась племянница пенсионерки, которая сообщила, что накануне бабушка ушла из дома в п. Мегет, где в настоящий момент она проживает. Племянница и ее семья – единственные родственники, оставшиеся у пенсионерки. Раньше женщина проживала в Улан-Удэ – именно этот адрес (без указания города, только улицу и номер дома) она и называла полицейским и медикам, а вот новый запомнить еще не успела.

Женщина забрала пенсионерку домой из медицинского учреждения. Оказалось, что больше недели родственники разыскивали бабушку, расклеивали объявления. Когда в газете обнаружили фото родственницы, то поспешили в Ангарск, чтобы забрать ее и доставить домой. Так благодаря размещенной в газетах информации пенсионерка смогла вернуться домой.

Сотрудники полиции напоминают, что при пропаже родственников необходимо незамедлительно обращаться в полицию, не дожидаясь истечения трех суток с момента ухода, особенно это касается несовершеннолетних.

Пресс-служба УМВД России по г. Ангарску

Уточнение

В прошлом номере «Свечи» в материале «В аварии у «Шалаша» погиб Кеша» допущена неточность. Погибшая собака – не беспородная, ее порода – сиба (японская лайка).

Ночная компания устроила стрельбу по машине такси

29 июля, в половине двенадцатого ночи, в дежурную часть УМВД России по г. Ангарску поступило телефонное сообщение о стрельбе в 17а микрорайоне.

Как позже удалось выяснить оперативно-следственной группе, в полицию позвонил водитель такси. Молодой человек, подрабатывая частным извозом, доставил пассажиров к дому №28 в 17а микрорайоне. На выезде из двора он увидел компанию молодых людей, которые попытались остановить автомобиль. Водитель решил не брать сомнительных пассажиров. Проехав мимо группы парней, он услышал несколько выстрелов – стреляли по его машине.

В настоящее время по данному факту проводится проверка, по результатам которой будет принято процессуальное решение.

Сотрудники полиции просят свидетелей данного происшествия обращаться в отдел дознания УМВД России по г. Ангарску по телефону: 53-40-99, либо по телефону дежурной части: 53-05-15 или 02.

Алёна Грязнова, пресс-служба УМВД России по г. Ангарску

30 июля в зале заседаний администрации Ангарского муниципального образования поощрили граждан и сотрудников ЧОО, оказавших содействие полицейским. Глава администрации АМО Антон Медко и заместитель начальника УМВД России по г. Ангарску полковник внутренней службы Игорь Газинский вручили благодарственные письма и денежные премии трем гражданам и четырем охранникам частных охранных предприятий, которые помогли раскрыть преступления и задержать подозреваемых.

Догнал преступника на велосипеде

Ангарчане оказывают полиции содействие в задержании правонарушителей

На церемонии награждения было отмечено, что ангарчане, имеющие активную гражданскую позицию, не проходящие мимо чужой беды, все чаще помогают в задержании преступников, а частные охранные предприятия уже давно и плотно сотрудничают с городским управлением полиции, чем оказывают неоценимую помощь его сотрудникам.

Дмитрий Кремер и Алексей Маточкин 8 марта стали свидетелями грабежа. Пенсионерка снимала деньги в отделении Сбербанка, расположенном в 23 квартале Ангарска, в это время к ней подошел неизвестный. Выхватив деньги, мужчина попытался скрыться. Однако Алексей и Дмитрий стали преследовать его и, задержав, передали сотрудникам полиции. Позже выяснилось, что задержанный ранее уже был судим за совершение имущественных преступлений. А в ходе расследования уголовного дела был раскрыт ряд грабежей, совершенных на территории Ангарска еще в феврале этого года.

В начале мая Антон Безик, возвращаясь домой через 17 микрорайон, заметил мужчину, который сорвал золотую цепочку с женщины и пустился наутек. На велосипеде Антон догнал злоумышленника, задержал его и передал сотрудникам полиции.

Сотрудники частного охранного предприятия «Викинги» Денис Марьянов, Михаил Поляченко и Андрей Бархатов при отработке территории задержали 20-летнего ангарчанина, подозреваемого в совершении разбойного нападения на круглосуточный киоск. А их коллега Андрей Головачев, находясь на дежурстве в одном из ломбардов города, задержал мужчину, пытавшегося сдать похищенное имущество. Задержанным оказался 40-летний ангарчанин, ранее судимый за кражу, грабеж и незаконный оборот наркотических средств.

Уже второй год в Ангарске реализуется ведомственная целевая программа «Профилактика правонарушений в Ангарском муниципальном образовании», за это время было поощрено более 30 граждан и сотрудников частных охранных организаций, оказавших содействие полиции в задержании преступников и раскрытии преступлений. Руководство УМВД России по г. Ангарску намерено ходатайствовать перед администрацией о дальнейшем финансировании данной программы.

Пресс-служба УМВД России по г. Ангарску

29 июля в полицию поступило сообщение о том, что на реке Китой (в районе микрорайона Северный) утонул мужчина.

Китой забрал ещё одну жизнь

На месте происшествия следственно-оперативная группа установила, что в этот день около 17.00 трое жителей Иркутска отдыхали на Китое. В какой-то момент мужчины решили переплыть реку, однако один из них – 19-летний гражданин Узбекистана – не рассчитал свои силы и утонул.

Утром 30 июля тело погибшего было обнаружено в Усольском районе. С начала купального сезона это уже пятый несчастный случай на водоемах Ангарского района.

Полиция Ангарска призывает граждан быть бдительными при отдыхе на воде. Не употребляйте алкоголь вблизи водоемов, так как по статистике большинство утонувших купались, находясь в состоянии алкогольного опьянения.

Алёна Грязнова, пресс-служба УМВД России по г. Ангарску

Пристёгнутый ремень мог бы спасти водителя «Мазды»....

В субботу, 27 июля, в 6 часов 30 минут, на 4 км автодороги Ангарск – Савватеевка произошло дорожно-транспортное происшествие. Водитель автомашины «Мазда-MPV», двигаясь со стороны Савватеевки, при совершении обгона автомобиля не справился с управлением и допустил съезд с проезжей части дороги. В результате ДТП машина опрокинулась, водитель «Мазды» вылетел из автомобиля, так как не был пристегнут ремнем безопасности. От полученных травм он скончался до приезда «скорой помощи». Пассажирке «Мазды» повезло больше – женщина была пристегнута ремнем безопасности, что и спасло ей жизнь, она получила незначительные травмы.

Автодорога Ангарск – Савватеевка является дорогой повышенной опасности, об этом водителей информируют знаки, установленные непосредственно на проезжей части, поэтому всем участникам движения на данной дороге необходимо быть особо внимательными и осторожными и ни в коем случае не пренебрегать ремнем безопасности.

Валерий Кириллов, пресс-служба ГИБДД

Интернет-войны по-ангарски

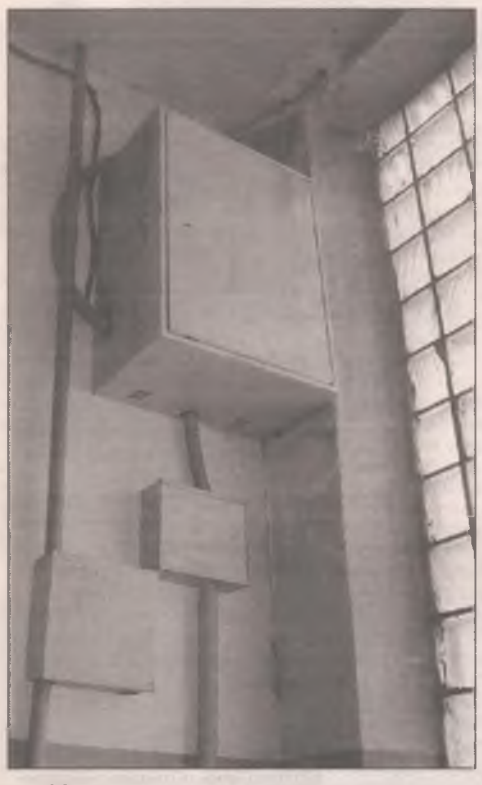

Многие ангарские дома в последние месяцы стали напоминать поле боя. Воюют непримиримые враги – интернет-компании и местные жители, причем без всяких правил.

«Военные действия» ведутся различными орудиями и методами – кто во что горазд. У интернетчиков – отлаженная система разведки, позволяющая без разрешения жильцов проникать в дома. Домофоны размагничиваются, магниты заклеиваются скотчем.

У жителей в противовес – хорошая система оповещения. Одна незаметная бабушка у подъезда – и через пять минут на площадку выходят люди из всех квартир. И тут уж на кого нарвешься. Человеческий ресурс разный. Где-то это старые и больные пенсионеры, а где-то здоровые и злые мужики, которым днем хочется после смены отоспаться...

Вот тут, собственно, и начинаются «боевые действия». В арсенале противоборствующих сторон крепкое словцо и кулаки. У интернетчиков имеется специальное оборудование – мощные дрели дырявят стены в подъездах насквозь. Впрочем, стоит только работягам отвернуться, хитрые жители хватают дорогостоящий инструмент и волокут к себе в квартиры. Двери открывать отказываются, вызывают полицию и отдают все только лично в руки служителям порядка.

Если кому-то удалось осуществить такой «захват», считай, в этот день битва жителями выиграна. Но никто не даст гарантии, что рабочие не придут завтра или послезавтра. Ведь один бой, как известно, еще не вся война.

Сдаваться никто не собирается. Жители обороняют свои дома, которые непрошенные гости уродуют дрелями. Интернетчики захватывают новые рынки. Ежедневно вторгаются в личную жизнь граждан, по телефону убеждая их подключиться именно к их сетям. Особенно страдают от таких звонков одинокие пожилые люди, которым Интернет вовсе не нужен.

Жильцы много раз пытались дать бой интернетчикам по закону. Обращались в полицию, в администрацию города, в газеты – все тщетно. Все подтверждают, что действия провайдеров незаконны. Но кто согласится сутками десятки подъездов от них охранять? Вот и приходится людям самостоятельно обороняться.

Сверлят по живому

Вмешаться в боевые действия пытались и управляющие компании. Так, в прошлом году на одну из интернет-компаний, просверлившую стены двух домов от подвала до чердака, подало в суд «Жилищное управление». Суд, по словам директора этой управляющей компании Антона Телина, был выигран. Компания заплатила более 60 тысяч рублей материального ущерба. Теперь на очереди другие дома. Раз есть прецедент – можно смело подавать в суд и требовать денег за испорченные стены. Может, крупные штрафы вразумят провайдеров, которые сверлят буквально по живому?

Есть, к несчастью, случаи, когда и штрафы не помогают. Так, в доме №26 в 85 квартале стены одного из подъездов буквально треснули после «налетов» интернет-компаний. Жители четвертого подъезда уже охрипли от скандалов. Они обороняются больше года. И чего добились? Подъезд в ужасном состоянии. На первом этаже из подвала просверлена дыра. В нее вставлен толстый резиновый шланг, покрашенный в зеленый цвет, тянется он к щитку. Но внутри – пусто. По словам жильцов, это некая интернет-компания год назад пыталась свои сети провести. Люди протестовали, но дырка и шланг появились. А вот абонентов этой сети здесь не было и нет! Вторая коробка расположена на площадке пятого этажа. К ней через весь дом протянута пластиковая труба, под которую насверлено множество дыр. Такая картина знакома тысячам ангарчан. Но и этого мало! Рядом установлены еще две коробки. Размер одной из них впечатляет – в таком ящике без труда поместится взрослый человек. Чуть ниже – еще одна. Оттуда, как обычно, тянется пластиковая труба. И дыры, дыры, дыры...

От бесконтрольной сверлежки в бескаркасной хрущевке повело стены. Панели разошлись по швам. Ходить по подъезду теперь попросту страшно. Но это интернетчиков не смутило. Они, никого не спрашивая, запитали провода от своего ящика к электрощитку на пятом этаже. Старая проводка не выдержала, произошел пожар. Его последствия никто устранять не стал. Люди так и живут в закопченном подъезде. Работники ЖЭКа просто забили щиток железякой на четырех гвоздях. А интернет-компания разместила свой кабель на площадке этажом ниже.

При этом никто из жильцов не является абонентом данной компании! Но самое неприятное, по словам жителя этого подъезда Сергея Фризена, то, что интернет-провайдеры никого не спрашивают, можно ли им хозяйничать в подъездах. А ведь платят за обслуживание подъездов (сейчас в платежке эти расходы проведены как ОДН) именно жители.

Хроника боевых действий

В этом подъезде победить ненужный Интернет не удалось. Теперь, по словам жильцов и директора управляющей компании «Жилищное управление» Антона Телина, все три компании, похозяйничавшие в доме №26, ждет суд. И если экспертиза докажет, что подъезд «повело» и он стал опасным для проживания именно из-за дыр – сумма ущерба может стать просто астрономической.

А тем временем на телефон присутствующего при разбирательстве главного специалиста-юрисконсульта департамента жилищно-коммунального хозяйства и строительства администрации города Ангарска Юлии Ерошенковой звонят ее коллеги. Пока чиновники, журналисты и полиция выслушивают жильцов в 84 квартале, в двух домах 8 микрорайона также начались столкновения между рабочими одной из интернет-компаний и жильцами. Срочно едем по адресу. В доме №17 в 8 микрорайоне к моменту приезда нашей делегации уже тихо. Два дворника мирно сидят на лавочке. По их словам, интернетчики были. Но жители их выгнали.

А вот в доме №13 война в разгаре. Чтобы унять жителей и рабочих, понадобилось вмешательство полиции. Впрочем, здесь явный перевес на стороне жильцов. Виктория Храпенко, жительница одной из квартир, устав отговаривать молодых людей сверлить стены в ее подъезде, просто унесла в свою квартиру их инструмент. Отдать дрель согласилась только полицейскому. Женщина рассказала, что представители интернет-компании вели себя неадекватно. Их руководитель, представившийся Денисом, обматерил пожилых женщин, которые протестовали против ни с кем не согласованных работ.

«Он так хлопнул моей дверью, что штукатурка посыпалась, – рассказала Виктория. – Заявил, что ему наплевать, что у нас дом развалится. Это их работа, а значит, зарплата, и потому они будут делать, что их хозяин сказал».

Приезда полиции, вызванной соседом Сергеем из 59 квартиры, женщина дождалась за закрытой дверью. Дрель отдала в руки полицейскому. Следом за ней в машину силовиков отправилась и вся бригада интернетчиков. Теперь за причинение вреда имуществу собственников дома им предстояло долгое разбирательство в отделе полиции №2.

В соседнем подъезде неделю назад подобное столкновение тоже окончилось в отделении. Как рассказывает пенсионерка Зоя Силаева, молодые люди с дрелью подняли руку на стариков, пытавшихся им препятствовать.

«Я и Петр Коконов решили с молодыми людьми бороться, защищали наш подъезд, – вспоминает Зоя Ивановна. – Но они, конечно, сильнее. Меня схватили за руки и трясли. А Петра Власовича просто швыряли по площадке».

Работа при этом не останавливалась. Пока одни рабочие расправлялись со стариками, другие сверлили дыры. В результате подъездам, в которых в прошлом году был сделан ремонт, нанесен серьезный ущерб. Не говоря уже о моральном и физическом ущербе, который понесли сами жители.

Как их остановить?

Как говорит юрист Юлия Ерошенкова, данные компании всегда действуют по одинаково наглой схеме. Вначале обрабатывают людей по телефону – мол, воспользуйтесь нашими услугами. Если даже один жилец в подъезде соглашается – путь открыт. Пользуясь законом о связи, провайдеры имеют право беспрепятственно тянуть сети к своему потребителю. Этот закон они знают «на пять с плюсом». А вот другие законодательные акты, по словам Юлии Ерошенковой, исполнять не спешат. А ведь для проведения сетей в подъезде требуется согласие минимум половины его жильцов. Получить такую бумагу сложно. И представители интернет-компаний чаще всего согласие... пишут сами. Так, в многострадальном доме №26 в 84 квартале все подписи, представленные последней интернет-компанией, по словам жильцов, не подлинные. Люди, заметив подлог, написали заявление в суд. Если он докажет факт подставных подписей, то, по словам Романа Никифорова, исполняющего обязанности заместителя начальника полиции по охране общественного порядка, компанию ждет уже не административное, а уголовное дело. Кстати, это же касается фактов рукоприкладства с обеих сторон. Чтобы пресечь подобные действия, сегодня полиция Ангарска пошла на превентивные меры. Как только незваные интернет-провайдеры заходят в ваш подъезд – звоните 02. Роман Николаевич заверил – экипаж прибудет в кратчайшее время и доставит монтажников в отделение. Там и необходимые для проведения работ разрешения проверят, и подлинность подписей. Пусть лучше полицейские этим неблагодарным делом займутся, чем раздраженные жильцы.

Если же вернуться к законодательным тонкостям, то, по мнению Юлии Ерошенковой, собственникам многоквартирных домов необходимо знать, что кроме их разрешения на монтаж сетей интернет-компания должна предъявить также и договор, заключенный с управляющей компанией, обслуживающей дом. Согласно этому документу общее имущество передается в аренду, а арендная плата перенаправляется на расходы собственников МКД по содержанию общедомового имущества. Так что о приходе интернетчиков необходимо сообщать не только в полицию, но и по телефону: **52-17-27 (ДЖКХ администрации города)**, а также в свою управляющую компанию.

Информация о том, как бороться с непрошенными представителями провайдеров, портящими общедомовое имущество, при поддержке администрации города вскоре будет размещена на домах управляющими компаниями.

• • •

И все же решение проблемы выглядит однобоким. Интернет – долой, рабочих – в кутузку, их руководство – в суд. Все бы хорошо, да только ангарчанам Интернет необходим. Как найти разумный компромисс?

По словам самих рабочих, сверлить десятки дыр в подъезде для того, чтобы техника нормально работала, не надо. Тонкий оптоволоконный кабель не занимает и двадцатой части пластиковой трубы, в которую он вставлен. Значит, в одной трубе поместятся кабели всех провайдеров, услуги которых выберут жители. Но такое решение возможно лишь в случае, если поставщики интернет-услуг договорятся между собой. Жаль, что в условиях дикой конкуренции такое почти невозможно. Конечно, могла бы помочь администрация. Сейчас там рассматривается этот путь. Уже создана рабочая группа по решению «интернет-проблемы». Осталось сесть за стол переговоров.

Яна Архипова
Фото автора

Есть такое выражение: «Рожденный ползать летать не может». Однако если ты рожден для приключений, открыт для нового, ищешь повсюду необыкновенное и увлекательное, то однажды можешь «встать на крыло». Есть люди, которые не представляют своей жизни без полетов под куполом парашюта. Авантюристы, покоряющие небо. 26 июля они отмечали свой праздник – День парашютиста.

Икару и не снилось...

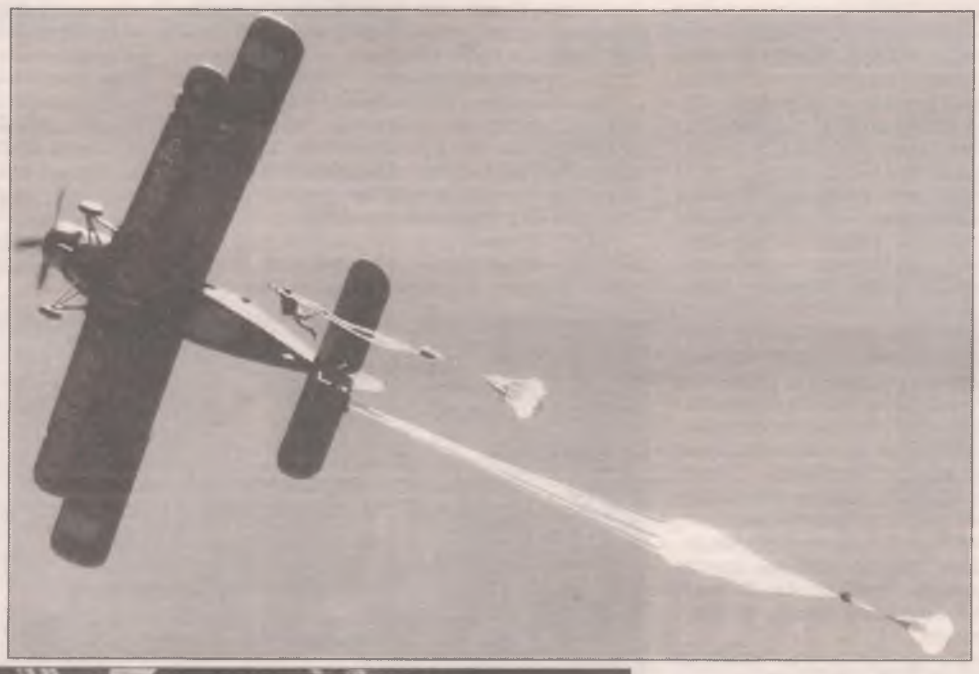

Ангарчанин Леонид Куприян этот день не смог провести на аэродроме Оёка. От дел небесных оторвали дела земные – дачные хлопоты в самом разгаре. Профессиональный стеклодув, работающий на АЭХК, по праву может считать себя парашютистом. Не мастером парашютного спорта, но любителем, давно уже преодолевшим уровень начинающего. Сейчас Леониду 57 лет. Свой первый прыжок он совершил в 34 года. Это было в 1991-м. Записался на занятия в объединение спортсменов и в течение двух месяцев проходил спецподготовку под руководством инструктора Спартака Черныша. «Тогда желающих прыгнуть с парашютом готовили основательно, – рассказывает Леонид. – Теорию мы конспектировали, а до своего первого визита на аэродром серьезно тренировались в зале. Сейчас новички получают для прыжка амуницию, подготовленную для них профессионалами. А

нас учили укладывать парашют. Простым это дело не назовешь. Важно все сделать по инструкции, очень четко и аккуратно. Ошибка может стоить тебе жизни. Запутаются стропы – не раскроется 80-метровый купол Д-6. Такая небрежность кое-кому дорого стоила. Сейчас любителям такое понятие, как «косичка», незнакомо, а мы на «отлично» стропы заплетали».

По словам Леонида, к первому прыжку важно подготовиться не только физически, но и психологически. Если только ради живописных фото для «Одноклассников», то не стоит рисковать. Инструктаж пройден, меддопуск получен, 20-килограммовое снаряжение закреплено – пора в самолет. Парашютистов как раньше, так и теперь в небо поднимают легкие «кукурузники». За один подъем – 10 парашютистов. Ан-2 кружит над полем, выбирая позицию. Перед прыжком первого парашютиста инструктор прицеливается – бросает ленточки и смотрит, какой снос при ветре. «Сколько раз приходилось наблюдать, как «перворазники» не могут сделать шаг из салона самолета, – говорит Леонид Куприян. – Страх сковывает движения. Кажется, упадешь в пустоту. Часто приходится «помогать» тем, кто слишком долго застрял у выхода. Помню случай, когда так же вытолкнули девушку-новичка. В положенное время у нее раскрылся основной купол, а потом вдруг запасной. Ну, думаем, забыла запаску заблокировать, как учили. Летит на двух, парит не спеша, однако приземлилась нормально, хотя с двумя парашютами сложно на землю удачно встать. Оказалось, она при выходе сознание потеряла. За нее все приборы сделали – раскрыли в нужное время парашюты, – а уж она потом сама на землю спланировала. Говорит, ничего не запомнила. Только полет в самолете и толчок земли внизу». Вот это и называется психологической неподготовленностью.

Хотя от ошибок в этом виде спорта не застрахован никто. Случается, что и в салоне самолета нечаянно и от волнения раскрывают парашют. Прыжок испорчен – на землю такого парашютиста привозит самолет. Чаще всего новички оплошности совершают при приземлении – с непривычки трудно удержать ноги вместе при ударе о землю, отсюда и возможные травмы и ушибы. Было свое воздушное приключение и у Леонида Куприяна. В тот подъем он по весу был самым тяжелым. По правилам, такие выходят из салона первыми. То ли траекторию неверно рассчитали, то ли скорость ветра изменилась, да только понес его поток дальше намеченного. «Я еще в полете понял, что не на поле, а на Качугский тракт придется приземляться, – рассказывает Леонид. – Автомобилисты меня заранее увидели, начали тормозить. Я прямо перед машиной и сел. На асфальт посадка жесткая, но я справился. Ко мне сразу «скорая» примчалась, а я в норме. Только автомобилист вслед что-то ругательное крикнул. Нет чтоб спасибо сказать, что на кузов ему не спланировал!»

Разных баек, связанных с нестандартными прыжками, среди парашютистов немало гуляет: и о том, что сами видели, и таких, что для устрашения рассказывают. «Вот случай был, – говорит мой собеседник. – У нас парень один на стабилизаторе приземлился. Ну это небольшой такой парашютик вместе с основным куполом идет. Когда только из салона на высоте 900 метров выходишь, надо три секунды в свободном падении провести. Вот тогда этот стабилизатор помогает человеку сразу правильное положение занять, не вертеться в воздухе. Досчитал до трех трехзначным числом – 121, 122, 123 – и дергаешь за кольцо. Потом уже под куполом паришь три-четыре минуты до земли. Так вот этот чудак-человек зачем-то еще в салоне заблокировал запасной парашют, а в полете у него основной не раскрылся. Так и летел на одном стабилизаторе – считай, на зонтике до земли пикировал. Поломался изрядно, но выжил! Это чудо – повезло парню!»

В 1991 году Леонид Куприян совершил семь прыжков – три летних и четыре зимних. А потом на 19 лет оставил парашютный спорт. Для себя это объясняет так: прочно освоил высоту в 900 метров, перестал чувствовать новизну. «Как раз в это время я увлекся горными лыжами, познакомился с дайвингом, – говорит он. – К прыжкам вернулся в 2010 году. Поехал в Оёк за компанию с коллегой, прыгнул и... попросился на высоту 1500 метров. Потом уже на 2200 пошел». Как и все парашютисты, Леонид считает прыжки под куполом не падением с высоты, а полетом. Однако сам же и признается, что его больше всего волнует свободное падение – когда основной купол еще не раскрыт, а ты уже в небе летишь. С высоты 900 метров такой полет длится только первые 3 секунды, а вот в прыжке с 2200 метров можно лететь без парашюта до 40 секунд. При этом скорость движения вниз достигает 50 метров в секунду! И эти непередаваемые ощущения свободного полета особенно дороги Леониду. Он говорит, что небо – это не пустота. Воздух имеет свою плотность, скорость, направление. Профессионалы умеют «лежать» на воздухе, используя его потоки для изменения своего полета.

«Я в 2010-2011 годах часто прыгал. Новая высота, длительное падение покорили меня, – признается Леонид. – Словно и не было этих 19 лет перерыва! В то время я и дочь свою уговорил прыгнуть. Эмоций было море! Сейчас Иркутский авиаспортивный клуб новичкам предлагает разного рода услуги – можно совершить прыжок в паре с инструктором. При этом у каждого свой парашют. Из салона выходят в связке. Инструктор снимает на камеру лицо парашютиста, все его эмоции, а затем отделяется и ведет съемку уже с расстояния. То, что позже выветрится из памяти, останется в фильме. Сам я теперь редко бываю в Оёке. Хотелось бы хоть раз прыгнуть со спортивным парашютом – он позволяет более активно управлять полетом, чем купол обычного Д-6, и приземляться четко на ноги – встал и пошел. Однако это право можно заработать только большим количеством прыжков в любителях. У меня же в личном зачете их пока 14 и третий разряд по парашютному спорту. Я счастлив, что это все было и есть в моей жизни. Небо ближе, чем нам кажется».

Вера Инёшина
Фото из личного архива Леонида Куприяна

«Байкальский дозор»

Традиционный летний палаточный лагерь «Байкальский дозор» Иркутской областной общественной организации «Байкальская лига карате киокушинкай» вновь собрал на берегу великого озера юных спортсменов. На одну из баз отдыха, расположенных в заливе Хужир-Нуга Малого Моря, съехались дети из городов и поселков Иркутской области, чтобы отдохнуть и потренироваться в уникальных природных условиях.

Изюминкой лета-2013 для ребят стало облегченное тренировочное расписание. Одна тренировка в день, все остальное время – игры и конкурсы, командные спортивные состязания и экскурсии. Если учесть, что с 9 по 22 июля здесь жили дети от 8 до 11 лет, такой распорядок дня устраивал их на все сто. В этом возрасте спортивные достижения для них не главное, намного важнее – сохранить интерес к любимому виду спорта, найти новых друзей, обрести единомышленников. Да и сходить на экскурсию в Пещеру одинокого воина – очень важное мероприятие.

Конечно, ребят постарше, которые приехали им на смену, ожидают более жесткие тренировочные требования, а заниматься с ними будут тренеры, специально прибывшие из Москвы и Японии. Но и малышей в конце смены ожидал серьезный аттестационный экзамен, который большинство участников выдержало блестяще. А у тех, кому пока этого не удалось, все еще впереди.

Наш город, как рассказал руководитель Ангарской городской организации киокушинкай карате Дмитрий Глебов, в лагере «Байкальский дозор» представляли восемь воспитанников клуба по месту жительства «Сибиряк», самому младшему из которых только-только исполнилось восемь лет. Они получили опыт палаточной жизни, попробовали себя в схватках не в спортивном зале, а на берегу Байкала, загорели и отдохнули – в общем, не зря провели летние каникулы 2013 года.

Олеся Павлюченко
Фото из архива клуба «Сибиряк»

Ангарские инвалиды прошли «Школу выживания»

Отвезли инвалидов в лес и оставили на берегу реки. Выживайте как хотите! А они и рады – смогли не только выжить в непривычных для себя условиях, но еще и хорошо отдохнуть, принять участие в спортивных и творческих конкурсах, попеть песни у ночного костра, поесть вкусной каши из котелка. С 22 по 24 июля на лесной поляне возле реки Хайтинка проходил первый открытый туристический слет «Школа выживания» среди людей с ограниченными физическими возможностями. По инициативе ангарской общественной организации «ИнваТурСпорт» в слете принимали участие 130 человек. Причем только 67 из них являются ангарчанами, остальные приехали на слет из Иркутска, Усолья, Усть-Орды, Черемхово, Урика.

Как отмечают все участники слета, эти три дня на природе были незабываемыми, наполненными миллионом разных событий и впечатлений. Утром 22 июля их привезли на автобусах в село Мишелевка. Дальше пришлось добираться своим ходом. А это полтора километра пути. Инвалиды-колясочники и те, кто не может долго двигаться самостоятельно, до места добирались с помощью сотрудников МЧС. Они были рядом с участниками слета все дни их активного отдыха на природе. Обошлось без чрезвычайных происшествий, но присутствие спасателей гарантировало всем спокойствие и бодрое настроение. Врач БСМП тоже нес свою трудовую вахту на слете. Как и другие, он жил в палатке и не смог остаться в стороне от мероприятий слета. Они начались сразу же, как только первые палатки были установлены на берегу Хайтинки: размещение, обед, регистрация участников и торжественное открытие «Школы выживания». Все команды-участники получили домашнее задание – подготовить творческую презентацию своей спортивной компании. И все справились на «отлично»! Особенно черемховцы, которые выступили перед зрителями в качестве ансамбля, соорудив инструменты из консервных банок. Такой веселый перезвон сразу задал тон всему слету – играли, соревновались и веселились по-детски задорно. В первый же день состоялись соревнования по шашкам, «слепой» волейбол, а после ужина – на конкурс бардовской песни.

В течение второго дня участникам слета на отдых практически не осталось времени – они проходили полосу препятствий, демонстрировали навыки оказания первой помощи пострадавшим в катастрофах и несчастных случаях, состязались в стрельбе из пневматического оружия, гиревом спорте, метали летающие тарелки, на скорость ставили палатки и разжигали костры. Обеденный перерыв – и вновь серия

увлекательных соревнований: слалом на резиновых лодках, заплыв на «ватрушках», рыбалка, водная эстафета. Финалом этого насыщенного дня стал спуск на воду самодельных плотов. После ужина команды показывали творческие выступления и подводили предварительные итоги. 24 июля состоялись соревнования по мас-рестлингу (перетягиванию палки) и перетягиванию каната, фестиваль воздушных змеев и церемония торжественного закрытия «Школы выживания».

«Идею такого слета мы позаимствовали у наших коллег из Красноярска, – говорит председатель АОСОИ «ИнваТурСпорт» Елена Грацинская. – Несколько лет назад я

возила туда наших спортсменов. Однако поехать смогли только 10 человек. С тех пор мне очень хотелось провести нечто подобное в Ангарске, чтобы вовлечь в спортивные мероприятия в формате туристического слета на природе как можно больше инвалидов. Однако потянуть такое дело общественникам очень непросто. Одно только питание 130 человек чего стоит! И я пошла по спонсорам с просьбой помочь нам с организацией слета. Искренне хочу поблагодарить тех, кто откликнулся на нашу просьбу, помог с транспортом, питанием, туристической амуницией. Отдельное спасибо сотрудникам МЧС и медперсоналу БСМП, обеспечивавшим безопасность участников слета. Очень хорошо помогали и такие активисты нашей организации, как Александр Гольский, Галина Котова, Ольга Мокина, Сергей Абакум. С такими помощниками, которым не составит труда и палатки поставить, и творческий конкурс провести, и соревнование организовать, смело можно идти в разведку! Конечно, легко и просто нам не было – большая ответственность и множество хлопот. Но знаете, что самым сложным оказалось? Судить спортивные и творческие конкурсы! Все участники прекрасно выступали и демонстрировали силу духа и смекалку, и каждого можно было признать победителем прежде всего над собой и своими болезнями! Инвалиды в обычной жизни часто преодолевают сложные ситуации, для них каждый день – это школа выживания. А здесь они словно скинули с себя оковы ограничений, позволили себе беззаботное веселье и азарт, испытали настоящее летнее приключение, которое запомнится надолго. Хотелось бы верить, что такие слеты станут в Ангарске традиционными».

Конечно, станут, если у самой Елены Грацинской и ее помощников хватит сил и внутреннего запала совершать подвиги на благо общества. По итогам 2012 года ангарская общественная организация «ИнваТурСпорт» была признана победителем среди сотен других общественных объединений области и награждена премией за лучшую постановку спортивно-массовой и оздоровительной работы среди инвалидов. Ангарчане получили грант на приобретение спортивного инвентаря. Напомним, что «ИнваТурСпорт» существует с 2004 года и сегодня объединяет около трехсот людей, чьи возможности здоровья ограничены. Впрочем, как показывает опыт работы Елены Грацинской, ограничения эти существуют до тех пор, пока здоровые люди не будут заинтересованы в обратном.

Вера Инёшина
Фото из архива АОСОИ «Инвалидный Туризм Спорт»

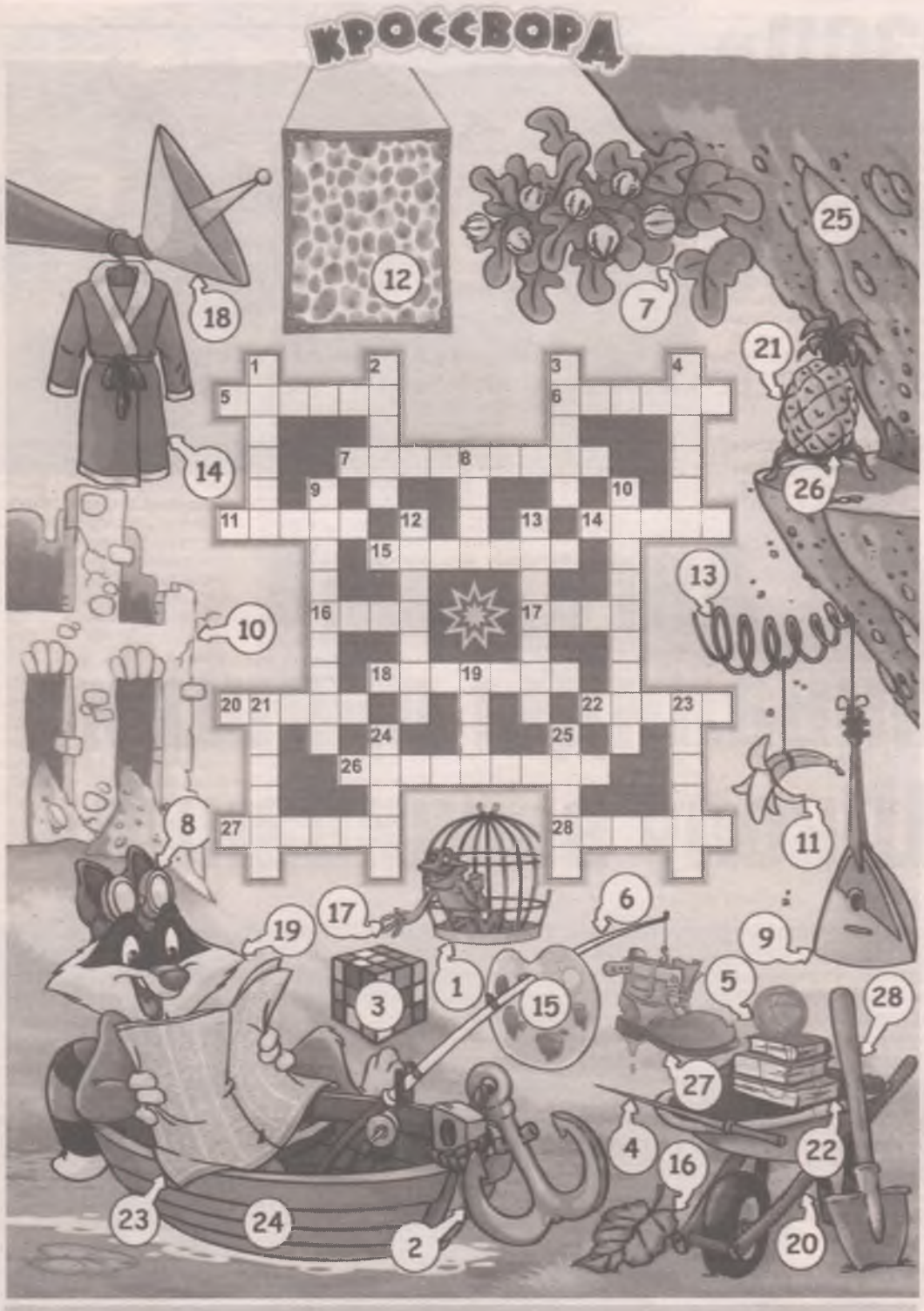

Ответы

1. Клетка. 2. Якорь. 3. Кубик. 4. Указка. 5. Кубок. 6. Удочка. 7. Кружовник. 8. Очки. 9. Багажника. 10. Разводины. 11. Банан. 12. Картина. 13. Пружина. 14. Халат. 15. Палитра. 16. Лист. 17. Жаба. 18. Антенна. 19. Енот. 20. Такса. 21. Ананас. 22. Книга. 23. Газета. 24. Лодка. 25. Скала. 26. Подставка. 27. Бадмак. 28. Лопата.

ЗАДАЧКИ В КАРТИНКАХ

1. Где край света?

2. Что с земли легко подымешь, но далеко не закинешь?

Ответы

1. Там, где начинается тень. 2. Пух.

УЗНАВАЙ И УДИВЛЯЙСЯ

Дом-НЛО

Дом-НЛО «приземлился» на склоне горы в штате Теннесси (США) в 1970 году и до сих пор там стоит. Говорят, у инопланетян закончилось горючее, так они и остались на Земле.

Дом стоит на шести «ножках». Вход оформлен в виде трапа, который выдвигается по нажатию кнопки. В жилище есть три спальни, две ванные комнаты, небольшие окна – квадратные.

В 2010 году некие предприимчивые люди продали НЛО на аукционе за 135 тысяч долларов. Стыдно перед «пришельцами»!

Ясновидящий

– Знаешь, Косичкина, ты сидишь за одной партой с ясновидящим, – признался однажды я однокласснице.

– Глупости, – фыркнула Косичкина и равнодушно отвернулась от меня.

– Зря ты так, – обиделся я. – Вот смотри: сейчас Алла Александровна будет тетрадки собирать, а Ивашкин скажет, что, мол, нет у меня тетрадки! Дома забыл!

И тут Алла Александровна начала собирать тетрадки. А Ивашкин замешкался, весь портфель перерыл; а свою тетрадку так и не нашёл.

– Дома забыл тетрадку! – сказал он.

– Вот видишь, – прошептал я. – А сейчас Алла Александровна зло скажет: «А голову свою, Ивашкин, ты случайно дома не забыл?»

И тут учительница, как по заявке, возьми да и скажи:

– А голову свою, Ивашкин, ты случайно дома не забыл?

– Круто! – прикрывая от удивления ладошками рот, прошептала Косичкина.

– Ну это ещё так себе! А теперь смотри на Полину. Она сейчас скажет Алле Александровне, что у неё в ручке стержень кончился. И Алла Александровна начнёт всех спрашивать, нет ли у кого запасной ручки.

Не успел я договорить, как Полина уже печально вздохнула на весь класс:

– Ой, а у меня ручка не пишет.

– Ребята, может, у кого-нибудь есть запасная ручка? – спросила учительница.

– С ума можно сойти! – наконец восхищённо посмотрела на меня Косичкина. – Ромашкин, ты гений!

– Ну а теперь ты полезешь в пенал, чтобы посмотреть, есть ли у тебя запасная ручка, а там лежит что-то очень страшное, – сказал я.

Косичкина тут же полезла в свой пенал и как завизжит на весь класс:

– А-а-а, Ромашкин мне дождевого червя в пенал засунул!

А потом как схватит мой дневник, как стукнет меня по голове... Тут из моего дневника выпала тетрадка Ивашкина, которую он якобы дома забыл, и выкатился стержень от Полининой ручки, который я заменил на исписанный!

– Что за глупые фокусы! – закричала Алла Александровна. – Ромашкин, дневник на стол!

– Всё, ясновидящий! А теперь моя очередь вещать, – хихикнула Косичкина. – Предсказываю тебе огромную двойку по поведению в твоём дневнике!

Татьяна Демидович

ГОЛОВОЛОМКА

Пройди лабиринт.

ПРОДОЛЖАЕТСЯ СТО СОРОК ТРЕТИЙ ТУР НАШЕГО ВЕСЁЛОГО ФОТОКОНКУРСА!

МОРДА МЕСЯЦА

Дорогие друзья! Продолжается очередной тур нашего увлекательного соревнования мордашек и мордочек!

Мы ждем от вас веселые портретные или сюжетные снимки кошек, собак, хомячков, морских свинок, попугайчиков и прочих домашних питомцев. Вы имеете возможность прославить на весь Ангарск своего любимца и получить **300 рублей за первое место, 200 рублей – за второе, 120 рублей – за третье место.** Не забудьте указать на обратной стороне снимка свою фамилию и имя, кличку питомца и вариант названия вашего фотосюжета. На конверте сделайте пометку: «На конкурс «Морда месяца». Фотографии можно прислать на почтовый адрес: **Ангарск-30, газета СВЕЧА**, принести лично в редакцию: **38 квартал (остановка трамвая «Московская»), дом 14,** а также в рекламные агентства нашей газеты: **8 микрорайон, дом 3; 188 квартал, дом 11,** или сбросить в ящики для объявлений, находящиеся во всех почтовых отделениях и крупных магазинах города, или прислать по электронной почте: **svecha_1992@mail.ru**.

Ждем интересных снимков!

«Вредный кактус» Дуся Авт. Пётр Фролов

«Бабушкин «помощник» Рони Авт. К. Лаврова

Чара будет жить!

Мир не без добрых людей. К счастью, это правило работает и в нашем городе. Среди ангарчан есть те, кто считает нужным и важным помогать бездомным животным, которые больше всего нуждаются в заботе неравнодушных людей. Сегодня в Ангарске на общественных началах действуют три инициативные группы зоозащитников. Кроме постоянных членов организаций «ЗОО-38», «Шанс» и «Право на жизнь», в работе по спасению, лечению и пристройству четвероногих участвуют частные волонтеры. Сегодня мы хотим вам рассказать историю спасения собаки, которой помогли многие и которая осталась жива благодаря душевной доброте и материальной поддержке разных людей.

Старенькую Чару нашли на одной из пригородных турбаз в начале июля. Собачку решила приютить у себя чета пенсионеров – они подрабатывали здесь сторожами. Пожилые люди позвонили в «ЗОО-38», чтобы попросить помощи в лечении собаки. Чаре явно нездоровилось – она была вялая, передвигалась с трудом, а на груди виднелась припухлость. Как выяснилось, больную собаку в таком состоянии два месяца назад выставили за порог прежние хозяева. Вызванная на место ветеринар Татьяна Каленская диагностировала у Чары злокачественную опухоль молочной железы. Врач решила прооперировать хвостатую пациентку прямо на турбазе, поскольку были опасения, что переезд Чара не переживет. Операция, сделанная в долг, прошла успешно. После нее собачке был назначен курс лечения, потребовались инъекции антибиотиков. Именно в тот момент со страниц «Свечи» мы обратились к ангарчанам с просьбой оказать посильную помощь в спасении Чары. Нужны были средства на погашение долга за операцию (1700 рублей), приобретение медикаментов и выезд ветспециалиста. Читатели не остались безучастными к призыву зоозащитников – необходимые деньги были собраны в считанные дни. Это спасло Чаре жизнь. Удивительно, но казавшаяся безнадежно больной старая собачка пошла на поправку.

«Все это время Чарочка проходит курс лечения опухолевых шишек на молочной железе, – говорит волонтер Анна Поберей. – В пригород мы ездили почти каждый день. Ведь Чаре требовался особый уход, а взявшие на себя заботу о ней пожилые люди не всегда справлялись с этим. Однако теперь мы можем с уверенностью сказать: кризис миновал. Прогнозы благоприятные. Самое время поблагодарить тех, кто словом и делом помог Чаре встать на лапы. В первую очередь выражаем огромную благодарность ветврачу Татьяне Каленской, оплатившей операцию Светлане (фамилии не знаю), очень хорошо помогавшей все это время Ольге, а также Ирине и Людмиле Георгиевне – всем добрым, отзывчивым людям, для которых ценна любая жизнь и не бывает чужой боли. У Чары теперь есть дом, а у нас – новые замечательные помощники».

Вера Инёшина

МЫ В ОТВЕТЕ ЗА НИХ

Стану добрым, преданным другом

Мы продолжаем публикацию фотографий животных, которым помогают ангарские волонтеры-зоозащитники. Все эти кошки и собаки ждут, чтобы нашелся человек, которого они будут считать хозяином. Добрым, ответственным, заботливым хозяином.

Этого найденыша волонтеры назвали Мотей. Лопоухая девочка оказалась на редкость ласковой и доброй. Мотя очень стеснительная. Быстро привязывается к тому, кто с ней ласков. Хочется найти ей хорошего хозяина, который не обидит и по достоинству оценит простоту и преданность обычной дворняги. Тел.: **8-9501-046-222**.

А это очаровательное существо было найдено в 273 квартале. Рыжий щенок в ошейнике два дня провел во дворе жилого дома. За это время никто не признал его своим. Малышка временно находится на передержке и очень хочет вновь стать домашней. Тел.: **8-9500-761-360**.

Красивая сиамская кошка ищет очень надежные руки, так как один раз ей уже не повезло с хозяевами. Она была выброшена с 5 этажа, в результате получила перелом передних лап и раскол неба. Сейчас лечение закончено полностью. Шикарная кошечка, ей около 5 лет. Очень воспитанная, ходит только в лоток – даже в гипсе до него ползала. В меру серьезная, спокойная. Стерилизацию возьму на себя. Тел.: **8-9041-446-285**.

Это Муся – маленькое чудо, в прошлом «дикое, но симпатичное». Ей 2,5 месяца, проглистогонена, привита. Активная, веселая. Любит всех, хорошо ладит с другими животными. Лоток знает, ест все. Если вам нужна нежная и ласковая подружка, которая будет встречать вас песенкой, с удовольствием составит компанию у телевизора, тогда звоните скорее и приезжайте знакомиться, возможно, Мусенька ждет именно вас! Тел.: **8-9025-761-339**.

Это малыши из коробки, найденной в лесу. Остались две прекрасные девочки. Находятся в 3 километрах от города. Возьмите в дом счастье! Привезем новым хозяевам. Тел.: **8-9041-310-606**.

Отдаем в добрые руки замечательного щенка – девочка, светло-персикового окраса, короткошерстная, маленькая, идеальна для содержания в квартире. Жизнерадостная, добрая. Нужен действительно любящий и ответственный хозяин. Тел.: **8-9025-614-917**.

Отдадим в хорошие руки шикарного котяру по кличке Филипп. Ему 1 год, он хорошо пользуется лотком, ест все, очень любит ручки и чтоб за ушком чесали. Еще любит спать на теплом и смотреть телевизор. Не любит незнакомых людей, долго привыкает к другим животным. Кастрирован. Только для содержания в квартире. Тел.: **8-950-0-525-111, 8-9501-156-215, 8-9025-196-317.**

Ириска давно уже ждет своего хозяина! Добрая, ласковая, воспитанная девочка 9 месяцев от роду, спокойная и веселая. Имеет все качества умной воспитанной собаки. Миниатюрная. Тел.: **8-9500-817-933**.

Рыжий молодой котик ищет семью. Очень спокойный, ласковый. Сейчас он живет в большой кошачье-собачьей семье, со всеми ладит хорошо. К лотку приучен. Ест все. Кастрирован. Тел.: 8-**9025-196-317, (8-3955) 54-77-43, 8-9501-156-215.**

Ищет дом очаровательный щенок 2 месяцев. Здоров и весел, послушен и умен. Неприхотлив в еде и очень любит свежий воздух. Вырастет среднего размера, немного походит на овчарку. Согласен жить в частном доме, но не сможет сидеть на цепи. Тел.: **8-9500-760-753**, Эльвира.

Эти малыши родились и живут в Ясачной. Они от бездомной собаки. Им месяца 2-3, крупненькие, будут выше среднего. Один мальчик мелковатый. Трое легко идут на контакт, двое осторожничают. Очень хотелось бы пристроить деток. Привезем или свозим выбрать. Тел.: **8-9246-250-740**, Ольга.

Два очаровательных котенка – мальчик и девочка – ищут дом. Едят все, ходят в лоток, очень активные. Можем привезти сами, лоток в подарок. Тел.: **8-9501-330-249.**

Взрослый рыжий пес срочно ищет дом. Возраст 1 год. Позитивный, социально адаптированный, знает ошейник, поводок. Очень хороший подшерсток, готов к охране частного дома, привезем в любой район. Тел.: **8-9021-767-257**, Марина.

Срочно! Два щенка ищут ответственные и добрые руки. Их спасли от детей, которые играли с ними очень жестоко. Здоровые, активные, могут жить на улице, уже проявляют охранные качества. Тел.: **8-9041-337-799**, Лена.

Отдам пушистую трехцветную кошечку в добрые руки. Девочка около 2 месяцев, паразитов нет, врачом осмотрена, здорова, к лотку приучена, ест все. Милый, игривый котенок! Звоните: **8-9247-113-045,** Алма.

Позитивная собачка Жужа ищет дом! Была найдена на пороге магазина истощенной месяц назад... Сейчас крупненькая, с широкими лапами и хорошей шерстью, здорова. Доброе и солнечное создание, подойдет как для частного дома, так и для квартиры (провода и обувь не грызет). Отдадим только в очень хорошие и ответственные руки! Друзья, давайте поможем Жужечке обрести дом! Тел.: **8-9086-557-636, 8-9501-422-613.**

17 июля в районе п. Мегет потерялась кавказская овчарка (девочка, серая, грудь и лапы белые). Была в кожаном ошейнике с карабином. Важна любая информация! Пожалуйста, помогите найти любимицу, ребенок скучает! Тел.: **8-9086-519-407, 8-9027-649-767.**

АНЕКДОТЫ

Мне нравится моя работа по свободному графику. Захотел – пришел на работу к семи часам утра. Захотел – ушел в двенадцать часов ночи. А захотел – вообще не пошел домой...

• • •

Мадонне уже 55, а ее другу только 22, Тине Тернер – 75, а ее другу – 40. Ты сегодня одна? Не переживай, твой друг еще не родился.

• • •

– Доктор, я каждую ночь вижу в одном и том же кошмарном сне мою тещу, выгуливающую огромного крокодила на поводке. Вы представьте себе эти желтые оскаленные зубы, прищуренные глаза и этот пылающий ненавистью взгляд!

– Действительно, очень страшно.

– Это еще что, я вам сейчас про крокодила расскажу.

• • •

В семье был только один стакан, поэтому муж переставал пить, только когда жена лепила пельмени.

• • •

Морское побережье. Женский пляж. Купается группа феминисток. Вдруг одна из них вылавливает из воды старинную бутылку, открывает, и из нее появляется джинн.

– Спасибо, что освободили меня. Исполню любое ваше желание!

– Хотим полного равноправия между мужчинами и женщинами!

– Будь по-вашему, – отвечает джинн и с негромким хлопком превращается в военкома с кипой повесток в руках. – Всем присутствующим здесь в возрасте от 18 до 27 лет завтра необходимо явиться в военкомат!

• • •

Не умеешь рисовать – стань фотографом, не умеешь играть на музыкальных инструментах – стань диджеем, не умеешь петь – стань рэпером, не умеешь писать – стань блогером, не умеешь ничего – стань политиком.

• • •

Женщина жалуется подруге:

– Мой муж постоянно засматривается на красивых юношей. Как увидит его где-нибудь в шкафу или под кроватью, так все смотрит, смотрит. А на меня ноль внимания. Может, он от меня что-то скрывает?

• • •

Мужик с похмелья сидит на пеньке, задумчиво курит и смотрит, как жена копает картошку.

– Да... не родила ты мне сына... сейчас бы помощь была...

– Конечно... сейчас бы вдвоем курили...

• • •

Девушка с парнем на свидании:

– Вадим, тебе уже 25 лет, а ты ведешь себя как ребенок.

– Ничего подобного!.. О, смотри, качели освободились!

• • •

В то время как в других странах растет цифра потребления алкоголя, в России она сокращается. Это говорит о росте международного туризма среди россиян.

• • •

– Читать газеты сидя на унитазе – это правильно.

– Почему?

– Потому что готов к любым, даже самым страшным новостям.

• • •

Счастливый брак – это когда вообще бессмысленно заправлять кровать на выходные.

• • •

Четырехлетняя дочь – папе:

– Не ори на меня, я тебе не жена!

• • •

В школе Сергея Шнурова никогда не просили пересказать текст своими словами.

• • •

Водка, когда ее пьют, ума не прибавляет. Она только проверяет – есть ли он в принципе.

• • •

– Когда я умру, установите на моей могиле бесплатный Wi-Fi. Я хочу, чтобы люди чаще ко мне приходили.

Хаханьки

Деликатный человек не станет докучать продавцу расспросами о цене и качестве товара. А просто возьмет то, что ему нужно, и незаметно уйдет.

Внучку Александра Лукашенко ласково называют «Крошка-картошка».

Кот, живущий на мясокомбинате, постоянно боится, что его кастрируют. Потому что ну не может быть все так хорошо!

Если вам уже за тридцать и вы абсолютно ничего не добились в этой жизни, значит, вы честный и порядочный человек.

Нет ничего хуже, когда внутренний голос отвечает вопросом на вопрос.

Для того чтобы узнать человека, нужно его хорошенько спровоцировать.

Кот – шерстяное изделие развлекательного назначения.

Лучше быть молодым и зеленым, чем старым и голубым.

Бабочку-однодневку прогноз погоды на завтра не интересует.

Только этим летом

У дома на берегу океана есть одно очень хорошее преимущество: там вы окружены дебилами только с трех сторон.

Не так страшен муж из командировки, как жена с корпоратива.

Чтобы в лесу узнать, где юг, нужно посмотреть на дерево. Если дерево – пальма, то юг уже здесь.

Джигурда заблудился в лесу и позвал на помощь. На его крик откликнулись 12 медведиц, 8 самок лося, 2 кабана и теплоход.

В рамках европейской программы по разоружению министр обороны Андорры удалил из своего компьютера «Контр-страйк».

Самое сложное – это смотреть в поздравительную открытку, читать ее содержание и делать вид, что не замечаешь вложенных денег.

Зонт – это амулет от дождя. Когда он с вами – дождя не будет.

По мнению грузчиков, скрипка и флейта звучат гораздо интереснее рояля.

Стеклодув, страдающий астмой, постоянно делает что-то интересное.

Только этим летом: «Ни фига себе! Раньше такого не было!» От создателей «Да не бойтесь, она не кусается».

Больно и дорого

Блондинка тщетно пыталась найти своего парня в зоопарке после его эсэмэски «Я в обезьяннике».

Пошла с подругами в клуб. Стучусь домой – пьяная, время пять утра. Муж открывает дверь – в руках скалку держит. А я своим пьяным умишком думаю: «Не хрена себе, на какие я ролевые игры попала!»

«Господи, не для себя прошу, для мамы! Пошли ей, Господи, красивого, умного и богатого зятя!»

Спорить с женщиной – все равно что посещать стоматолога. Либо очень больно, либо дорого.

Девчонки! Я знаю, как мстить мужьям. Темной-темной ночью... В темных-темных бигуди... Над сладко спящим мужем... Наклонитесь... и как заорите: «Отдай мои молодые годы!»

Если женщина легко согласилась прийти к вам домой, это не значит, что она так же легко согласится уйти.

В моей сумочке такой бардак, что муж прячет там от меня свою заначку!

Если мужчина долго-долго смотрит тебе в глаза, можешь быть уверена, что на все остальное он уже посмотрел.

Страдать по козлу – это старинная женская забава.

Понимаешь, ты такой друг, что если бы мы тонули и у нас был один спасательный круг на двоих, я бы по тебе потом очень скучала.

«Спонсор моих покупок и гулянок – поддатый муж. Поддатый муж – бери, пока добрый!»

С видом на море

Не пойман – не вор.

– А если пойман, значит, вор? – возмутился Абрам Исаакович Пойман.

В Одессе летний сезон. Если на стене висит картина Айвазовского, то комната считается с видом на море.

– Моисей Маркович, почему вы всегда выходите на сцену со Страдивари? Вы же вокалист, а не скрипач.

– Ой, дорогой мой, пусть люди знают, на чем бы я играл, если бы слушался маму.

– Моня, и что вы имеете, уехав в Израиль?

– Сема, я имею все тот же геморрой, но могу его бесплатно полечить солями Мертвого моря.

Очень жадная еврейская семья решила сэкономить на видеооператоре и запомнила свадьбу.

Любовь-морковь

Они жили долго и счастливо, пока не перепутали однажды свои телефоны.

***

– Дорогой, я хочу тебе кое-что сказать.

– Только коротко.

– Двадцать тысяч.

***

Вечер начался с французского ужина, а закончился по-немецки.

***

Счастье – когда в аптеке, кроме презервативов, ничего не нужно.

***

Всю дорогу до загса свадебная кукла на капоте поворачивалась назад и шептала жениху: «Беги!»

***

– Как бабушка с дедом?

– Поскрипывают потихоньку.

– Ну, в их возрасте чего хотеть-то?

– Да и я так думаю – хотя и потихоньку, в размеренном ритме, зато полночи!

Когда режутся зубы

Если человек за всю жизнь ни разу ничем не болел, а тут вдруг у него пропал аппетит, он стал раздражительным, мучают бессонница, расстройство стула и повысилась температура, не спешите обращаться к врачу: возможно, у него просто режутся зубки.

Бабушка ласково говорит пятилетнему Андрюше:

– Смотри, Андрюша, вон едет «би-би».

– Бог с тобой, бабушка, это ж БМВ 325 imi 4x4.

«Когда я влюбилась, я снова почувствовала себя ребенком. Словно мне опять восемь лет. Такой наивной и глупенькой дурочкой...» Маша, 9 лет.

Мальчик, занимающийся борьбой и оригами, сделал журавлика из приставшего к нему на улице гопника.

Чем тише сидит ребенок в соседней комнате, тем дороже предстоит ремонт.

Бывало, идешь с ребенком на детскую площадку погулять: тащишь с этажа велосипед, резиновый мяч, пластмассовый автомат, формочки. А он найдет интересную палочку и всю прогулку царапает ею по асфальту.

Сны ни о чём

А вот если я буду целыми сутками лежать на полу, это будет считаться активной половой жизнью?

***

Идут по улице парень с девушкой. Им навстречу – мужчина представительного вида, который здоровается с парнем.

– Ты его знаешь?

– Да так, работаем вместе.

– И кем он у вас?

– Помощником у меня. Письма подписывает, которые я на почту отношу.

***

«Ты женщина, а не посудомойка!» – сказал джигит маме и привел домой невестку.

***

К Фрейду подходит дочка.

– Пап, вот мне сегодня сон приснился: шла я по длинной-длинной дороге, вдоль нее стояли голые мужики с бананами в руках, что это означает?

– Дочка, понимаешь, бывают такие сны... Ну ни о чем!

***

– Сбегай посмотри – нет ли там американских шпионов.

– О'кей!

***

– Что случилось с Петровым? Почему он не ходит на рыбалку?

– А он женился на той девушке, помнишь, которую вытащил из реки, когда она тонула.

– Так, а на рыбалку-то почему не ходит?

– А он теперь воды боится!

***

– Бросайте сигарету и меделенно отходите с поднятыми руками от общественного места!

***

– Как зовут твоего кота?

– Когда жены нет дома – Хренлимяу, а так – Барсик.

А свадьбу он проиграл

Только русскому мужику, чтобы переодеться в домашнее, нужно просто раздеться до трусов.

000

Парни, никогда не влюбляйтесь в девушку с фингалом. Скорее всего, она уже влюблена.

000

Женщины – они такие же, как мы, только приятнее на ощупь.

000

– Слушай, я кроссворд разгадываю – «человек, который обязан отдавать все деньги другому человеку, получая взамен еду». Это кто?

– Раб.

– Я тоже думаю, что раб, а жена написала «муж».

000

Женитьба – это когда желание каждый день иметь свежую рубашку затмевает тот факт, что она немного смирительная.

000

Хочется просто человеческой ласки. А дома – жена.

000

Сыграл свадьбу. Проиграл.

Хорошо сидим

Три стадии опьянения женщины:

1. Ой, какая я пьяная.
2. Кто пьяная? Я пьяная?
3. На вопрос таксиста «Куда едем?» треснуть его по голове сумочкой и сказать: «Не твое дело, скотина!»

†††

Жена говорит мужу-алкоголику:

– Как ты достал! Каждый вечер пьяный, денег домой не приносишь. Ты сходил бы на кладбище, посмотрел, сколько там людей твоего возраста умерло от водки.

На следующий день он ушел с утра и вернулся под вечер пьяный.

– И где ты был?

– Обошел все кладбище, читал надписи на ленточках венков: от тещи, от жены, от соседей, от друзей... От водки никто не умер!

†††

– Вам придется или бросить пить, или распрощаться со зрением.

– Эх, придется наливать на ощупь.

†††

Часы, остановившиеся без пяти одиннадцать, за один вечер принесли магазину недельную выручку.

†††

Два алкаша заходят в винно-водочный магазин за поллитрой. Один замирает у витрины с коньяком за тысячу долларов. Второй, выводя товарища из ступора:

– Идем, это для непьющих.

†††

«Все на красное!» – сказал Василий, протягивая деньги продавцу винно-водочного.

Семь сорок

В Израиле планируют ввести в обращение новую купюру достоинством «семь сорок».

@@@

Совет от Рабиновича: если подавать чай гостям в коричневых кружках, то можно таки неплохо сэкономить на заварке.

@@@

Турист приезжает в Израиль. Меняет валюту. Первый раз в жизни видит шекель.

– Красивые у вас деньги – замечает он.

Еврей-обменщик отвечает:

– Догогой, а где ты видел некгасивые деньги?

@@@

– Соня, прекрати заниматься ерундой! Не целуй кота, он таки задницу лижет!

– Ой, мама, не делайте мне умное лицо! Папа тоже своему начальнику задницу лижет, но ты же его целуешь.

@@@

– Сема, ты женился? Поздравляю! Ты таки счастлив?

– А куда деваться?

@@@

– Сара, ты дала объявление о продаже коляски?

– Вот, уже напечатали: «Продается детская коляска. Интим не предлагать».

– Сара, а шо здесь за интим?

– Ой, а то ты не знаешь за Одессу! Им дай только повод.

@@@

Если еврей считает овец, чтобы заснуть, то для того, чтобы заснуть, он должен их потом еще и продать.

@@@

– Папа, мы с Софой решили пожениться. На свадьбу пригласили всех наших и ее родственников.

– Сема, сынок, какая свадьба? Посмотри, сколько кругом горя!

Недобросовестный сурдопереводчик целую неделю вместо новостей и прогноза погоды давал объявления о продаже автомобилей.

Как настучать по тыкве перцу

000

Звезды хитрые, однако... Как танцевать – так с танцорами. На коньках кататься – с фигуристами. В цирке выступать – с циркачами. А как на ринг выходить – так друг с другом.

000

С рожей не повезло – это когда покупаешь круглые темные очки, как у Джона Леннона, но выглядишь в них, как кот Базилио.

000

Девушка, которая живет в общежитии РУДН, умеет говорить слово «нет» на тридцати языках мира.

000

Социализм: накормить голодного рыбкой. Капитализм, как нам его рисуют: не кормить голодного рыбкой, а дать ему удочку. Капитализм, как он есть на самом деле: не давать удочку, а продать ее в кредит, при этом голодный еще не знает, что у него нет доступа к рыбному пруду и права на отлов, так как и пруд, и рыба давно принадлежат тем, кому он теперь еще и за удочку должен.

000

Иностранцу не понять, как можно начистить репу двум хренам и настучать по тыкве одному перцу.

000

Российские историки установили должность Ивана Сусанина – ведущий специалист.

000

Девиз дизайнеров: «Что получилось, то и модно».

000

Настойчивый верблюд три часа переплевывался с гопником и умер от обезвоживания.

000

«Брюнетка, 90-60-90, рост 175 сантиметров, длина внутренней поверхности бедра – 56, обхват плеч – 114, расстояние между глазами – 2 сантиметра, длина волос – 34 сантиметра. Продам рулетку».

000

Хроническая бессонница – это когда ты знаешь всех баранов по именам.

Светлые головы

Подружки делятся новостями:

– Ирине так повезло – она вместе с мужем побывала в отпуске на Гавайях.

– А Марине еще больше повезло: она там побывала без мужа!

***

Мадонне – 54, ее бойфренду – 22. Тине Тернер – 73, бойфренду – 40. Дженифер Лопес – 43, бойфренду – 26. Ты все еще одинока? Расслабься, твой мужчина еще не родился.

***

Ни один кулак не вышибет мозги мужику так, как грудь пятого размера.

***

Поспорить с женской логикой на равных может только генератор случайных чисел.

***

В мужских компаниях любят обсудить женщин. В женских, как ни странно, делают то же самое.

***

Хотелось бы выразить огромную благодарность современным выпускницам. Спасибо вам, что мы в свои «за тридцать» выглядим моложе, чем вы в семнадцать!

***

И что за жизнь! Я скромная и воспитанная женщина, но разговаривать иногда приходится так, словно у меня две судимости.

***

У идеальной женщины руки по локоть в борще.

АНЕКДОТЫ

У придорожного бара отдыхают матерые байкеры на «Харлеях», размеренно пьют пиво, рочок слушают. Мимо с визгом пролетает стайка на спортбайках. Матерым – пофиг. Спортачи пролетают в обратную сторону. Байкеры опять на них ноль внимания. Наконец один из водителей спортбайка не выдерживает, подъезжает:

– Пацаны, и мы, и вы – двухколесные. Давайте уже познакомимся!

Байкеры:

– А зачем с вами знакомиться? Вы же каждое лето новые...

• • •

– Официант, у меня в супе муха!

– Попалась наконец!

• • •

– Вы часто пьете?

– Ежедневно. Но бывают и запои.

• • •

Утром, кое-как проснувшись с глубочайшего похмелья, с трудом одевшись, небритый мужик полчаса рассматривает себя в зеркале. Положил руки себе на плечи.

– Ну алкаш алкашом...

Убирает руки:

– А так – майор полиции!

• • •

Слухи о том, что мужчины всегда хотят секса, сильно преувеличены. Едят они значительно чаще.

• • •

– Помогло вам лекарство, что я вам выписал в прошлый раз?

– Очень помогло. Дядя выпил пузырек по ошибке, а я у него единственный наследник.

• • •

Разговор двух девушек.

– Мне нравятся парни с кубиками на животе.

– А мне с шариками в голове.

• • •

– Что делаешь?

– Смотрю Олимпиаду, соревнования по штанге.

– Среди мужчин или женщин?

– Пока не разобрался.

• • •

Мужчине непременно нужна жена – ведь не всё на свете можно свалить на правительство.

• • •

Только русский человек знает, какой глагол объединяет дрова, хлам и стельку.

• • •

На свадьбе волейболистки подружки невесты два часа не давали букету упасть.

• • •

Парень девушке во время секса:

– Только спину не царапай!

– Почему?

– А что я потом своему коту скажу?

• • •

– Хочу свалить отсюда!

– Зачем?

– Оттуда много легче Родину любить!

• • •

Первое правило лентяя: если что-то упало за шкаф, оно пропало. Навсегда.

• • •

Жена говорит мужу:

– Мне столько денег надо! На эпиляцию, на маникюр, на педикюр, на мелирование, на косметику...

Муж:

– А мне повезло! Я сразу красивый родился.

• • •

Есть только одна вещь, которую каждый человек ДОЛЖЕН сделать, – это умереть... Всё остальное – по желанию...

• • •

Если девушка хочет поесть сладенького, то она всегда сможет убедить себя, что торт диетический.

• • •

Женская интуиция, женская интуиция! Фигня по сравнению с мужским чутьём.

Мужчина всегда заранее чует, что его будут ругать, потому что женщина интуитивно знает за что!

• • •

Одна корова спрашивает другую:

– А чего ты так трясешь выменем?

Та отвечает:

– Завтра у меня день рождения, так я взбиваю сливки.

В голове не укладывается

Собака по кличке Туна стала звездой Интернета. Ее хозяйка по имени Кортни нашла Туну щенком и была поражена ее необычной внешностью. У щенка – помеси чихуахуа и таксы – имелись неправильный прикус и дисфункция нижней челюсти. Кортни забрала собачку домой, а потом стала регулярно выкладывать в Интернет ее фотографии. Она не ожидала, что уродливая собака вызовет такую волну сочувственных окликов. Теперь страничка с названием "Туна растопила мое сердце" имеет более чем 374 тысячи подписчиков, а Кортни разбогатела на нестандартной внешности своей любимицы. Женщина открыла Интернет-магазин, где фанаты Туны расхватывают, как пирожки, майки, чехлы на айфон и кружки с изображением собаки. Вот уж и правда – не родись красивой.

• • •

Если бы вы спросили жителя России XVIII-XIX веков "Как ваша фамилия?", вас или не поняли бы, или ответили: "Спасибо, все здоровы", "Спасибо, в деревне осталась". Тогда "фамилией" в России было принято называть только семью, а в нашем понимании это существительное стало распространяться лишь после 1861 года.

• • •

В XIX веке в Англии существовали сборники полезных советов для женщин. Один из них советует дамам, отправляющимся в путешествия по железной дороге, держать во рту булавку как средство против нежелательного поцелуя в темноте, когда поезд проезжает тоннель.

• • •

Польша бурлит от негодования после того, как бывший президент страны Лех Валенса появился на публике не совсем в официальном виде. Валенса читал лекцию об истории профсоюзного движения в городе Тчев, представ перед публикой в носках с сандалями. Немедленно началась травля Валенсы. "Это настоящий позор для нашей страны!" – на все лады издевались газеты. Возможно, он и вывел нас из тьмы коммунизма, но кто-то же должен показать ему свет", – вторили пользователи Интернета. О вкусах, конечно, не спорят, но странно, как быстро поляки забыли своего кумира, чьей скромностью они еще недавно восторгались. Напомним: после того как Лех Валенса проиграл президентские выборы в 1995 году, он вернулся на судостроительную верфь в Гданьске, где когда-то начинал свою трудовую биографию, и снова устроился на работу простым электриком.

• • •

Саудовский принц Аль-Валид бин Талаль подал в Высокий суд Лондона исковое заявление на журнал "Форбс" за то, что его якобы неправильно посчитали в рейтинге миллиардеров мира. Аль-Валид недоволен тем, что с 20 миллиардами долларов оказался лишь на 26-й строчке и не попал в первую десятку самых богатых толстосумов планеты. Принц обвинил издание в том, что журнал искусственно занизил его состояние на 9,6 миллиарда долларов. Правда, чего именно требует миллиардер в своем иске, пока неизвестно. Неужели денег?

• • •

Хорошо знакомый образ чукчи из советского фольклора – маленького, наивного и недалекого оленевода – не имел ничего общего с действительностью. Чукчи были самым грозным и воинственным народом Крайнего Севера, покорившим все окрестные племена от Аляски до Камчатки. Чукотские воины презирали смерть, а если попадали в плен, то сами просили их убить. Жен и детей при угрозе плена они убивали, а вот чужим пленным иногда просверливали головы. Русские стали первым народом, которых чукчи признали равным себе, – окружающие племена у них вообще не считались людьми. Капитан Дмитрий Павлуцкий, воевавший с чукчами в XVIII веке, описывал своих противников так: "Чукчи – народ сильный, рослый, смелый... крепкого сложения, рассудительный, справедливый, воинственный, любящий свободу и не терпящий обмана". В чукотской мифологии сложился любопытный образ бородатых покорителей: русские считались полумифическими существами – творцами чая, табака, сахара, соли и железа, и их предназначение заключалось в торговле этими дарами с чукчами. Наибольший ужас на чукчей наводила ответная жестокость русских, воспринимавшаяся ими как абсолютно немотивированная. "А живут здесь не люди, а двуногие твари, – писал в середине XVII века в донесении царю Алексею Михайловичу первопроходец Чукотки Семен Дежнёв. – А что они не люди, видно из того, что лопочут не по-нашему. Даже когда мы сажаем их на кол, все равно не по-людски говорят". Война чукчей с русскими продолжалась почти 150 лет и закончилась не в пользу России: с чукчами русские цари предпочли не связываться. Хотя на Чукотку формально распространилась власть Российской империи, чукчи сохранили полную независимость во внутренних делах. В это сложно поверить, но чукчи держали в страхе своих соседей вплоть до середины XX века. Последняя война чукчей произошла в 1947 году – чукчи воевали с эскимосами и победили.

• • •

Единственный тип общежития, который в СССР был хуже коммуналки, назывался "сторонкой". "Сторонка" представляла собой большую комнату, в которой обычно проживали две семьи, не являющиеся родственниками. Помещение перегораживали полотном, которое делило комнату на две стороны. О том, как жилось людям в "сторонке", лучше всего говорит тот факт, что от этой формы общежития властям пришлось избавляться уже в 30-е годы.

• • •

Американский рэпер Джейсон Террелл Тейлор, более известный по сценическому псевдониму The Game, обрушился с гневной критикой в адрес властей города Уайльдвуд. Администрация города ввела запрет на ношение штанов, спущенных ниже пояса, сочтя открывающийся при этом вид голых задниц или нижнего белья нарушающим общественную мораль. Этот очень популярный способ ношения штанов у молодых чернокожих американцев отныне будет наказываться штрафом до 200 долларов (более 6 тысяч рублей) и 40 часами общественных работ. Рэпер этот запрет назвал расизмом и отметил, что сам является горячим поклонником такой моды. Тейлор даже пообещал заплатить штрафы за первых пятерых жителей Уайльдвуда, которые попадутся полицейским в спущенных штанах. "Нельзя говорить людям, как носить их чертову одежду, – ругается музыкант. – В какое время мы живем? У нас тут не рабство! К черту это!" Кстати, сама мода на спущенные штаны имеет довольно пикантное происхождение. Она зародилась в американских тюрьмах. Уровень приспущенных штанов говорит, насколько тот или иной заключенный готов вступить с другим узником в интимную связь. Поскольку об этом в тюрьме даже приватно сказать опасно, темнокожие зэки с нетрадиционной сексуальной ориентацией и придумали такой метод подавать друг другу нужные знаки.

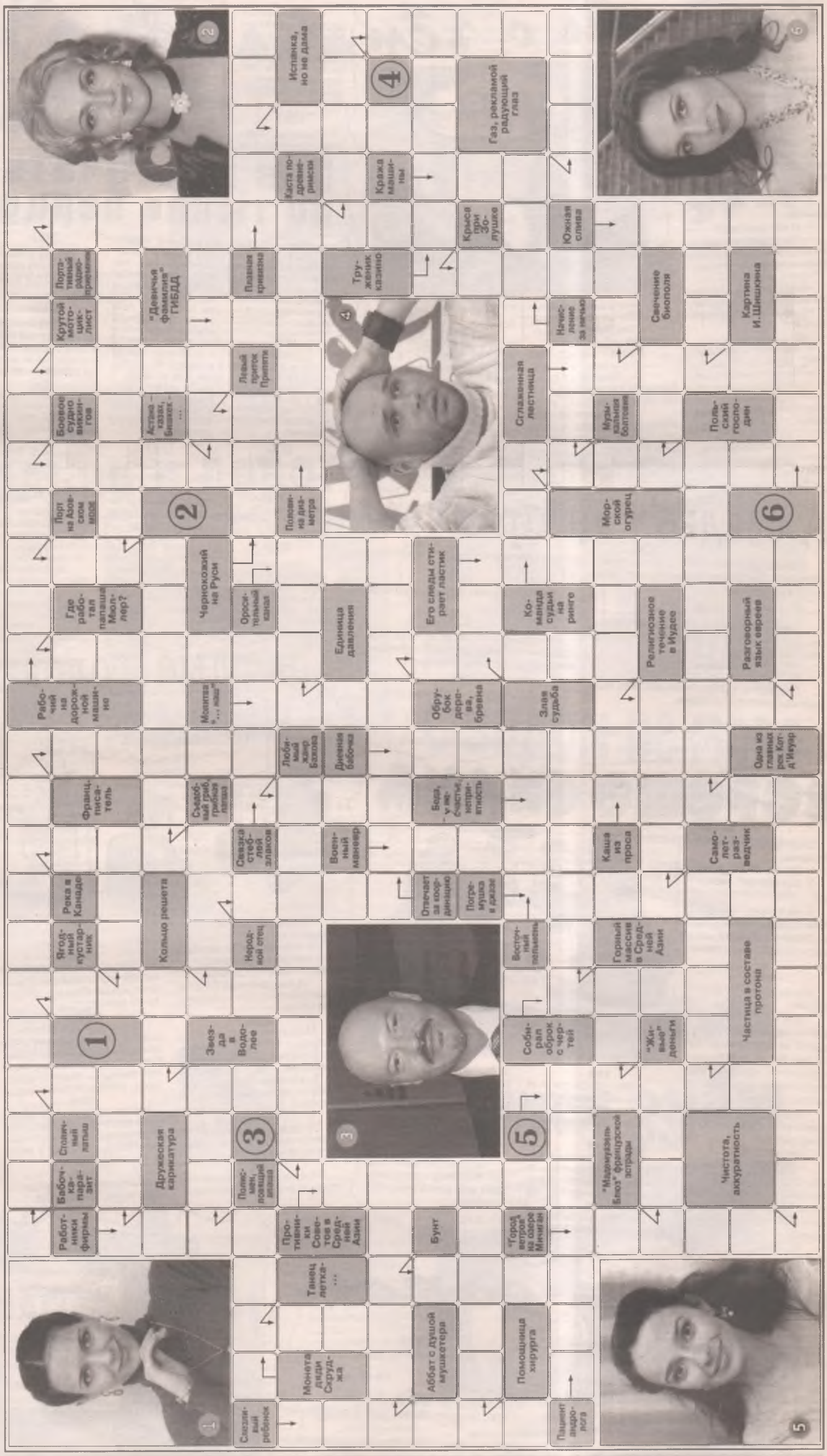

Ответы на сканворд

По горизонтали: Веерокрылка – Грейдерист – Шарж – Ирга – Снаткина – Арм – Рогатик – Ажан – Обод – Киргиз – Цент – Сноп – Арап – Изгиб – Бондарчук – Торр – Радиус – Триба – Арамис – Мозжечок – Крупье – Сестра – Рок – Мант – Аут – Очко – Мужчина – Алатау – Рэп – Неон – Нал – Пшенка – Аура – Каас – Авакс – Пан – Кварк – Сасандра – "Дубы" – Опрятность – Идиш – Гусева.

По вертикали: Плакса – Енка – Мятеж – Штат – Чикаго – Басмачи – Рижанин – Ланская – Климова – Балда – Отчим – Маракас – Лиард – Охват – Сказ – Напасть – Арагон – Желтушка – Отче – Ессеи – Гестапо – Чурбан – Ейск – Арык – Карандаш – Драккар – Трепанг – Ипа – Рокер – Пандус – ГАИ – Кучер – Транзистор – Алыча – Угон – Грипп – Аверин.

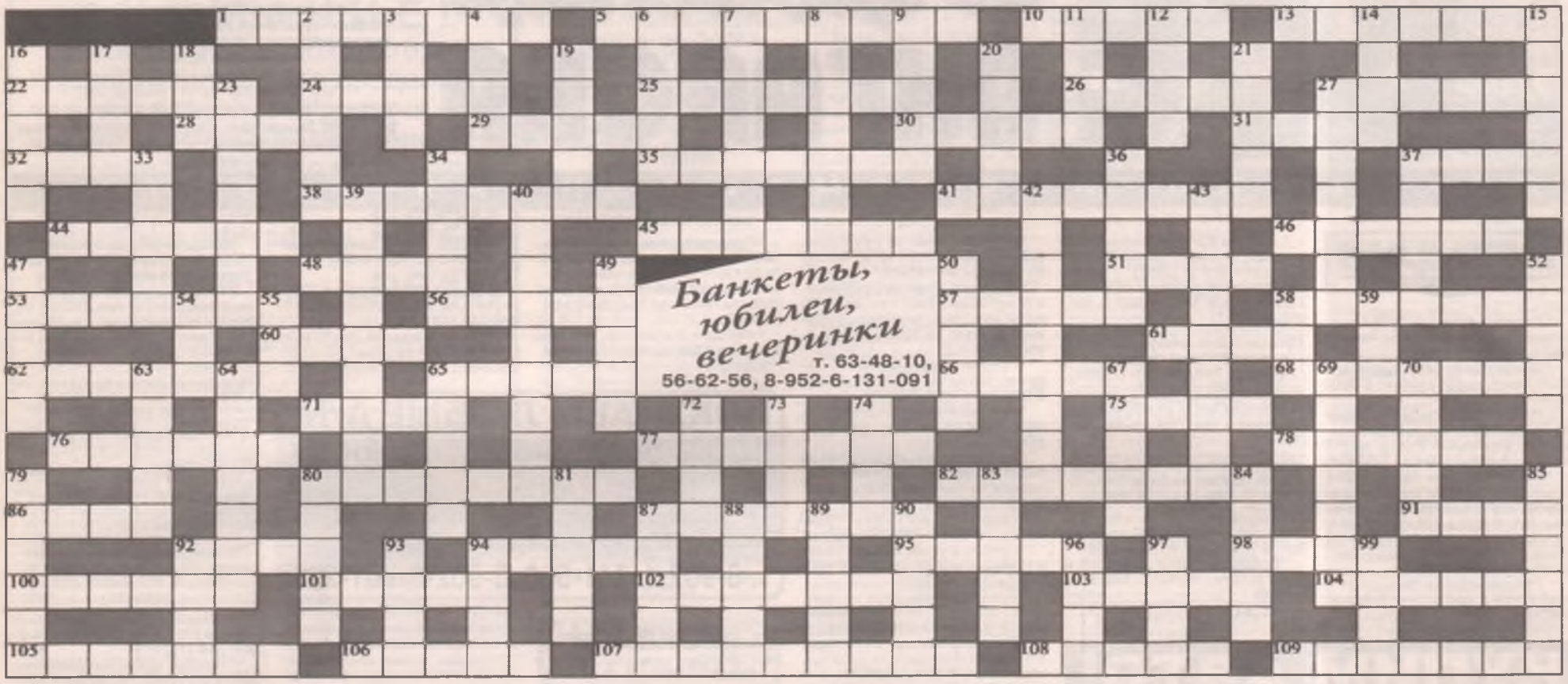

По горизонтали: 1. Этот красивый осенний гриб прекрасен в засоле, поэтому некоторые столичные грибники называют его «нашим подмосковным груздем». 5. Краткое устойчивое образное выражение, не составляющее, в отличие от пословицы, законченного высказывания. 10. Мастер каменных дел из псковской артели, создатель собора Пресвятой Богородицы, что на Рву, на Красной площади в Москве. 13. У славян – веселая обрядовая песня, одна из тех, которые с давних времен распевала молодежь на Рождество и Святки. 22. Военнослужащий частей кавалерии, предназначенных действовать как в конном, так и в пешем строю. 24. Русский художник, один из организаторов Товарищества передвижников, автор картины «Сельский крестный ход на Пасхе». 25. Так со времен Петра I стали называть придорожную гостиницу или постоялый двор с рестораном. 26. В манежной езде – круговой поворот, в фехтовании – уклонение от удара противника, в электричестве – единица напряжения. 27. Неожиданный выход из строя машины, механизма. 28. Древнерусский певец-сказитель, давший свое имя одному из наиболее совершенных видов хроматической гармони. 29. Моськина подруга из известной басни И. Крылова. 30. Река-красавица, одна из наиболее известных и популярных рек Русского Севера. 31. Распространенный некогда коллективный танец – летка-... . 32. Плотный валяный материал из высококачественных сортов шерсти, идущий на изготовление шляп, валенок, бот. 35. «Если вы заметили, что вы на стороне большинства, это верный ... того, что пора меняться» (М. Твен). 37. Утверждают, что это хищное животное – высший символ свободы в животном мире, в любой схватке он борется до победы или до смерти. 38. Портной при театре, специалист по театральным костюмам. 41. Кому – твердая оболочка, а кому и «занавес», отделяющий птенца от выхода в большой свет. 44. Это огородное растение семейства бобовых может быть обыкновенным, огненно-красным, восковым и даже змеевидным. 45. Фильм, поставленный А. Тарковским по мотивам «Пикника на обочине» братьев Стругацких. 46. Итог продолжительной упорной «борьбы» курильщика с сигаретой. 48. Место соединения двух рельсов на железной дороге. 51. Денежная единица Ирана, Йемена, Катара, Омана и Саудовской Аравии. 53. Южноамериканский ударный музыкальный инструмент – род погремушек, получивший широкое распространение в джазе. 56. Деталь часов, качающаяся вилка, обеспечивающая равномерный ход часового механизма. 57. Этот папоротник, встречающийся как в Северном, так и в Южном полушарии, можно употреблять в пищу. 58. Монументальное полотно А. Иванова – «... Христа народу». 60. «А в час пирушки холостой кипенье пенистых бокалов и ... пламень голубой». Какое слово пропущено в пушкинской строке? 61. Английский писатель, рассказавший нам про «Театр», а также про «Луну и грош». 62. Одна из первых стадий развития некоторых животных, а заодно и деталь замка, являющаяся залогом повышенной секретности. 65. Не только медведь, не залегший в спячку, но и деталь кривошипно-ползунного механизма, превращающего поступательное движение во вращательное. 66. Широкая оборка, пришиваемая по линии пояса к лифу платья или кофте. 68. Промышленное взрывчатое вещество, применяемое в шахтах, неопасных по газу и пыли. 71. Лучистая энергия, делающая окружающий мир видимым, а также избранный круг дворянского общества – все одним словом. 75. Останки святых христианской церкви, являющиеся объектом религиозного почитания в православии и католицизме. 76. Продукт переработки нефти, горючая смесь легких углеводородов, «овес» для вашего железного коня. 77. Самоходное специализированное судно, предназначенное для поддержания навигации в замерзающих бассейнах. 78. Кубовый краситель синего цвета, один из древнейших красителей, который получали из растительного сырья. 80. Предмет столового белья, очень удобное и комфортное многофункциональное изделие для сервировки и украшения стола. 82. Предмет мебели, небольшой биплан, а также боевой порядок самолетов-истребителей, применявшийся советской истребительной авиацией во время Великой Отечественной войны. 86. Оросительный канал в Средней Азии и Казахстане. 87. Яркая звезда в созвездии Скорпиона и одна из ярчайших звезд на ночном небе, красный сверхгигант. 91. Государство в Южной Америке, третья по площади страна на континенте. 92. У коров – отел, у свиней – опорос, а что же тогда у бедных овец? 94. Отношения Роми Шнайдер с этим французским актером стали одним из самых знаменитых любовных романов в мире кино. 95. Название этой севанской форели в переводе с армянского означает «князь». 98. Освященное оливковое масло с примесями благовоний, с древних времен считавшееся целебным веществом и знаменовавшее благодать, радость и оживление. 100. Приспособление, объединяющее несколько патронов и служащее для облегчения и ускорения заряжания стрелкового оружия и малокалиберных пушек. 101. Линия, наносимая на изделие при разметке его под обработку, сверление. 102. Рыбий интим, нерест – приведите еще один синоним. 103. Краткое предварительное объявление о предстоящих гастролях, спектаклях, концертах. 104. Интересно, что этот плоский роговой покров на конце пальца растет из живого корня, а состоит из мертвых клеток. 105. Ученое рассуждение о каком-либо предмете, а также дипломатический договор между державами. 106. Отдельная комната монаха в монастыре. 107. Предмет чайного сервиза, вызывающий антипатию у диабетиков. 108. «... под пятку положи, – и будет благодать. Шнурок покрепче завяжи, – и ты получишь пять» (Т. Варламова). 109. Медицинское заключение о состоянии здоровья, определение болезни на основании специального исследования.

По вертикали: 2. Эти хвойные ветки раскидывали за покойным, чтобы его душа не могла вернуться к дому по своим следам. 3. «Оптимист – это человек, который точно знает, до чего плох может быть мир, а пессимист открывает это заново каждое ...» (П. Устинов). 4. «Утка в море, хвост на заборе» (загадка). 6. Имя популярнейшего персонажа произведений И. Ильфа и Е. Петрова, кинообразы которого создавали А. Гомиашвили, С. Юрский, А. Миронов. 7. Древний духовой музыкальный инструмент, глиняная свистковая флейта – «гусенок» в переводе с итальянского. 8. Так называют разновидность цвета, отличающуюся от основного по силе тона. 9. Какую деталь ударно-спускового механизма современного огнестрельного оружия можно взвести, а можно и спустить? 11. Небольшое дерево с крупными ароматными плодами, растущее на Кавказе и в Средней Азии. 12. «Лучше десять раз поворотить, чем один раз на ... стать» (морское правило). 14. Подземная горная выработка с забоев большой протяженности. 15. Проданный Россией полуостров в Северной Америке. 16. Библейский персонаж, еврейская вдова, спасшая свой родной город от нашествия ассирийцев. 17. Английский изобретатель, создатель универсального теплового двигателя. 18. Хохол, вихор, оселедец – назовите синоним. 19. Молочник из известного романа Шолом-Алейхема. 20. Характерный звук, с которым проваливаются на экзамене. 21. Забава, радость, удовольствие. 23. Не только татуировка, но и украшение женской прически из кружева или ткани. 27. Русский писатель, проникновенный певец русской природы. 33. Водяная трава, любимый корм водоплавающих птиц. 34. Основной инструмент скульптора при лепке. 36. Конторский служащий, ведущий делопроизводство. 37. Сорт бумаги с узором в виде крупной сетки. 39. «Это что за ...? Бологое или Поповка?» (С. Маршак). 40. Так раньше называли торговца съестными припасами и напитками, сопровождавшего армию в походе. 42. Бессмыслица, вздор, пустые разговоры. 43. Самый младший офицерский чин в царской армии. 47. «Ноги на морозе, китина на дереве, голова на свадьбе» (загадка). 49. Вся разветвленная часть дерева с его листвой. 50. Злак, особый вид пшеницы с ломким колосом. 52. Приток Клязьмы, на берегу которого стоит один из самых красивых православных храмов. 54. Место, куда в азартных играх кладется ставка. 55. Бальнеогрязевой курорт в Бельгии, один из старейших курортов в Европе. 58. Она может быть долговой, оркестровой и даже выгребной. 59. Польский писатель-фантаст, автор романа «Солярис». 63. «Хорошо ... при дороге сторожить задремавшую Русь». Какое слово в стихотворении С. Есенина пропущено? 64. Искусство судить и оценивать художественное произведение. 65. Цилиндрический или конический стержень для неподвижного соединения двух деталей. 67. Единица измерения силы электрического тока. 69. Кукла в рост человека, «игрушка» взрослых модельеров. 70. Священная гора в Греции, место пребывания богов во главе с Зевсом. 72. Река в Западной Европе, ее незамерзающая транспортная магистраль. 73. Эта птица раньше была символом нечистой силы, а сейчас стала символом мудрости. 74. Безлесная равнина, пространство, дорогое сердцу каждого русского человека. 79. Братец слона, которого, если верить прессе, совсем скоро собираются клонировать. 80. Фруктовый прохладительный напиток. 81. Небольшой лес среди поля, пашни. 83. Широкий низкий диван без спинки. 84. Строгая изоляция осужденного от общества. 85. Странный, диковинный или смешной случай. 87. Имя популярной российской певицы, перевоплотившейся в шоу «Один в один» в Эдит Пиаф. 88. Сосуд с длинной ручкой для варки кофе. 89. Любовные отношения между мужчиной и женщиной. 90. Легкая «веселенькая» хлопчатобумажная ткань. 92. Водоворот на реке, образуемый встречным течением. 93. Малая форма эпической прозы. 94. Русский лексикограф, составитель «Толкового словаря живого великорусского языка». 96. Героиня Б. Брыльски в телефильме «Ирония судьбы, или С легким паром». 97. Небольшой лиственный лес. 99. Религиозно-философское учение древней и средневековой Индии.

Ответы на большой кроссворд прошлого номера:

По горизонтали: 1. Вакханалия. 6. Спрос. 9. Гавриил. 13. Поленов. 22. Есенин. 23. Трибуна. 24. Уклейка. 25. Штопор. 27. Сохо. 28. Манжета. 29. Безе. 30. Коньяк. 32. «Экипаж». 33. Телятина. 35. Нафталин. 36. Пятачок. 37. Настурция. 38. Корчага. 40. Кавардак. 44. Шлагбаум. 48. Омар. 49. Шаов. 51. Ирис. 52. Арлекин. 53. Строчок. 54. Изок. 55. Аист. 59. Юбка. 62. Таро. 64. Неслух. 66. Наплыв. 67. Альт. 70. Аванзал. 73. Антраша. 74. Сизарь. 75. Ассистент. 78. Кривда. 80. Ястреб. 84. «Наполи». 87. Овца. 88. Пломбир. 89. Черт. 90. Цезура. 91. Рисунок. 92. Вазелин. 93. Объект. 94. Воронок. 95. Индиана. 96. Ответ. 97. Америка. 98. Историк.

По вертикали: 2. Курорт. 3. Автоклав. 4. Аниматор. 5. Игумен. 7. Планшет. 8. Оркестр. 10. Аэлита. 11. Рейхстаг. 12. Изабелла. 14. Лютик. 15. Вираж. 16. Верк. 17. Теснота. 18. Филя. 19. Кама. 20. Муар. 21. Бизон. 26. Папуас. 31. Квота. 32. Эпоха. 34. Анка. 35. Няша. 36. Палитра. 39. Атакама. 41. Аорта. 42. «Алеко». 43. Джинн. 45. Актив. 46. Блоха. 47. Угорь. 48. Оса. 50. ВИА. 56. Скарб. 57. Уста. 58. Плут. 60. Банан. 61. Вантуз. 63. Розмарин. 65. Хризолит. 66. Нотабене. 68. Лавочник. 69. Капоне. 71. Происки. 72. Триллер. 74. Ствол. 76. Сопка. 77. Нервы. 79. Аграф. 80. Ярцев. 81. Ефрон. 82. Бунин. 83. Разум. 85. Арбат. 86. Исток.

ГОРОСКОП с 5 по 11 августа

ОВЕН

На этой неделе усилятся дар убеждения и интуиция. Так что деловые переговоры, обращения в общественные организации и правительственные учреждения окажутся для вас успешными. Звезды поспособствуют реализации идей и замыслов. А настойчивость и оптимизм принесут дополнительные результаты.

ТЕЛЕЦ

Неделя прекрасно подойдет как для устройства быта, так и для обращения в органы власти, к начальству. Вы сможете с невероятной легкостью получить то, что раньше казалось недоступным. Личное обаяние и упорство помогут достичь завидных успехов. Кроме того, вероятно неожиданное получение прибыли или крупный выигрыш.

БЛИЗНЕЦЫ

На этой неделе велика вероятность оказаться обманутым в коммерческих операциях. Поэтому постарайтесь отложить крупные покупки и перенести принятие важных решений до более благополучного периода. Тщательно планируйте все предстоящие дела – это поможет избежать дополнительных затруднений и ошибок.

РАК

Вас ожидают стычки с ближайшим окружением. Как никогда ранее, нужно проявить терпение и выдержку. И пусть дела явно не ладятся, излишняя нервозность еще больше помешает. Сконцентрируйте свое внимание на детях – они нуждаются в поддержке. Кроме того, только они смогут подарить вам радость и душевный отдых.

ЛЕВ

Благоприятное стечение обстоятельств, максимальная гибкость в общении, умение менять тактику поведения в зависимости от ситуации помогут вам преодолеть любые трудности. Выходные дни придется посвятить решению семейных проблем. Возможно, они потребуют дополнительных расходов.

ДЕВА

Не исключено, что придется внимательно присмотреться к коллегам по работе, которым, вероятно, не нужно слишком доверять. Возможен неожиданный поворот событий не в вашу пользу. Постарайтесь не принимать поспешных, необдуманных решений. Придется приложить усилия, отстаивая стабильность своего положения.

ВЕСЫ

Вероятно, ваши способности и таланты будут отмечены начальством или партнерами. Жизненный потенциал – ны высоком уровне. Успех будет сопутствовать даже в рискованных предприятиях. Появится возможность новых интересных знакомств – не исключено, что из деловых они перерастут в романтические.

СКОРПИОН

На этой неделе вас может ожидать интересная, запоминающаяся встреча. А вечера отлично подойдут для романтических прогулок. Возможны как большая любовь, так и грандиозный скандал. Будьте осторожны: страсть может запросто сжечь. Рекомендуется контролировать эмоции, так как ваша энергия способна перерасти в агрессию.

СТРЕЛЕЦ

На этой неделе вы покажете потрясающую работоспособность, чем удивите сами себя: успеете сделать невероятно много в профессиональном плане и разрешите самые сложные рабочие вопросы. Благодаря чему станет возможным карьерное повышение и улучшение материального положения.

КОЗЕРОГ

Многие на этой неделе смогут утолить стремление к успеху, к светским развлечениям. Поход в театр или на концерт, визит друзей или приглашение в гости дадут возможность приятно провести время и проявить свои таланты. В личной жизни возможен неожиданный поворот событий в вашу пользу.

ВОДОЛЕЙ

Найдите возможности для отдыха от ежедневных бытовых забот – и вас ожидает прекрасный досуг за городом. Вероятны романтические приключения. Ваша неповторимость и проницательность не перестанут удивлять окружающих. Возможно, что некоторые обретут новых друзей и даже спутников жизни.

РЫБЫ

Самые деятельные и последовательные смогут на этой неделе завоевать новые рубежи. Рекомендуется заняться реорганизацией быта, переездом, сменой места жительства и даже гражданства. Что касается профессиональной деятельности, она тоже должна измениться, причем кардинальным образом.

№30 от 01.08.2013

ВСЕ объявления АНГАРСКА

Учредитель и главный редактор — Александр Сидоров. Редактор — Инга Бочкарева.
Адрес редакции и издателя: г. Ангарск, 38 кв-л, дом 1
Тел./факс в Ангарске: 52-24-91, 52-40-03, 67-22-94, 59-35-12 e-mail: svecha_1992@mail.ru

Газета зарегистрирована в Министерстве Российской Федерации по делам печати, телерадиовещания и средств массовых коммуникаций Восточно-Сибирским территориальным управлением 29 мая 2000 г. под №13-0031.

Отпечатана в типографии объединения "Облмашинформ" ЗАО "Пресса". Иркутск, ул. Советская, 109Б.
Подписано в печать: по графику в 18.00, фактически в 18.00.

ВНИМАНИЕ! За содержание рекламы и объявлений, а также за достоверность адресов и телефонов отвечают авторы.

Тираж 18 500

Р Е К Л А М Н О - И Н Ф О Р М А Ц И О Н Н А Я Г А З Е Т А

ПРОДАМ

* Продам «Ауди-А4» 2008 г. вып. (серый, хор. сост., V-1,8 л). Тел.: 8-950-0-945-159. (192017)

* Продам «Мицубиси-Аутлендер» 2008 г. вып., за 830 т.р. Тел.: 8-950-1-107-700.

* Продам «Мицубиси-Паджеро» 93 г. вып. (V-3 л, 140 л.с., бензин, механика, 3-дверный, 1 хоз.), за 170 т.р. Тел.: 8-908-6-552-019. (192438)

* Продам «Ниссан-Авенир» 2001 г. вып. (V-1,8 л, 160 т. км, литье, тонировка, котел, сигнализац. с обр. св.). Тел.: 8-902-1-726-268. (32854)

* Продам м/г «Ниссан-Атлас» 95 г. вып. (V-4,3 л, 2 т, аппарель). Тел.: 8-908-6-510-060. (32951)

* Продам «Сузуки-Эскудо» 91 г. вып. (V-1,6 л, МКП). Тел.: 8-914-8-932-851. (130562)

КУПИМ АВТО!
Быстро. МАХ высокая оценка т. 8-902-515-12-12

* Продам «Тойота-Креста» 95 г. вып. (V-2 л, литье R-15). Тел.: 8-914-9-211-173. (32852)

* Продам «Тойота-Спринтер» 96 г. вып. Тел.: 8-904-1-480-236.

* Продам «Т-Калдина» 93 г. вып., за 180 т.р. Тел.: 8-950-0-517-102. (192371)

* Продам «Т-Корона-Премио» 2001 г. вып. (V-2 л), за 260 т.р., торг. Тел.: 8-902-1-780-118. (130682)

* Продам «Тойота-Камри» 2003 г. вып., за 525 т.р., торг. Тел.: 8-902-5-145-273. (130695)

* Продам «Т-Марк-2» 93 г. вып., за 150 т.р., торг. Тел.: 8-914-9-141-416. (130694)

* Продам «Тойота-Ноах» 99 г. вып. (газ/бензин, задний привод). Тел.: 8-964-7-403-842. (192463)

* Продам «Тойота-Авенсис» 2006 г. вып. (левый руль, ОТС, V-1,8 л, цвет «серебро»), за 615 т.р. Тел.: 8-914-9-342-599. (130739)

* Продам «Форд-Фокус» ноябрь 2008 г. вып. (ОТС, красно-оранжевый). Тел.: 8-908-6-502-588. (32857)

* Продам «Хонда-Одиссей» 2002 г. вып. (V-2,3 л, «Абсолют», фиолетовый), за 427 т.р., зимняя резина в подарок. Тел.: 8-924-5-312-033. (192179)

Продам «Х-Степ-Вагон» 2008 г. вып. (б/п по РФ, 4WD, ОТС, белый). Тел.: 635-049. (130425)

* Продам «Хонда-Сабер» 2000 г. вып. (V-2,5 л), автообмен. Тел.: 8-914-9-211-173. (32853)

* Продам мотоцикл «Хонда» (шоссейник, передняя вилка, колесо в аварийном сост., без докум.), за 20 т.р. Тел.: 8-914-0-149-681. (130668)

АВТОСИГНАЛИЗАЦИИ, АВТОМУЗЫКА, МАСЛО «ХАДО» т. 68-25-26

АВТОЭЛЕКТРИК, ДИАГНОСТИКА, РЕМОНТ, АВТОСВЕТ т. 682-500

* Продам «Хонда-HRV» 2000 г. вып. (4WD, МКПП, левый руль), за 370 т.р. Тел.: 8-950-0-887-138. (130758)

Продам «Шкода-Октавиа» 2008 г. вып. (от официального дилера, один хозяин, отл. сост., обслуживалась у дилера, механика, V-1,6 л, литье R-16, сабвуфер), за 400 т.р. Тел.: 8-902-7-661-416.

* Продам ВАЗ-21053 88 г. вып. Тел.: 8-914-9-526-851. (192190)

* Продам ВАЗ-2111 2002 г. вып. (универсал, пробег 67 т. км). Тел.: 8-908-6-529-339. (130681)

* Продам ВАЗ-09 2001 г. вып., за 85 т.р. Срочно. Тел.: 8-902-1-764-545. (130639)

* Продам «Волга» ГАЗ-31105 2006 г. вып. (седан, серебристый, пробег 43 т. км). Тел.: 8-902-7-688-843. (192232)

Продам «Газели» (с маршрута), за 120 т.р. Тел.: 8-902-7-648-343. (130698)

* Продам КрАЗ (идеальное состояние), в подарок резина. Тел.: 8-908-6-514-225. (192457)

* Продам тент на м/г (с каркасом, 310х160х180). Тел.: 8-902-5-194-568. (192187)

Продам кузов, раму с мостами и рессорами от самосвала «Фотон». Тел.: 8-950-1-050-298. (192367)

* Продам новую резину на трактор и телегу. Тел.: 8-902-5-446-821. (32947)

Продам литье (R-14, 8-дыр., Китай, новое), за 9 т.р. Тел.: 8-964-1-129-717. (1354014)

* Продам гараж в а/к «Искра-2» (6х4, свет, тепло), за 220 т.р., торг. Тел.: 8-914-9-461-931. (191258)

* Продам 2 гаража, за 450 т.р. и 320 т.р. Тел.: 8-902-5-148-664. (32776)

Продам участок в а/к «Сибиряк» (12х12 м). Тел.: 8-908-6-434-052. (130514)

* Продам гараж в а/к «Автомото» (6х6 м, техэтаж, ворота 3х3,5 м, оштукатурен, сторож, свет, тепло). Тел.: 8-950-1-275-700. (192205)

* Продам гараж в а/к «Искра-2» (5х6 м). Тел.: 8-908-6-434-674. (130573)

Продам гараж на 4 машины на подземной стоянке в 182 кв-ле, за 1800000 руб. Тел.: 8-983-2-443-082. (130588)

* Продам гараж на 2 а/м (2 этажа, евроотделка). Автообмен. Тел.: 8-908-6-553-124. (192286)

ЗАЁМ под залог недвижимости автомобиля
Тел.: 8-950-142-00-33

Продам гараж в а/к «Новый-4» (6х9, 2 этажа). Тел.: 8-902-7-684-568. (192278)

Продам металлический гараж (3х5). Тел.: 8-902-5-145-640. (32860)

* Продам гараж в а/к «Сибсервис» (6х12, напротив а/к «Сигнал», 17 мр-н). Тел.: 8-902-5-148-585. (130597)

* Продам недостр. гараж в а/к «Автомото», за 120 т.р. Тел.: 8-902-7-605-820. (192326)

* Продам гараж за 10 мр-ном (6х6, без пола, без ворот), за 290 т.р. Срочно. Тел.: 8-924-6-220-650. (130655)

* Продам гаражи в а/к «Привокзальный» и на Ангарских воротах, в 78 кв-ле, недорого. Тел.: 636-810. (32879)

Продам гараж в а/к «Рено» (напротив 9, 10 мр-нов, хороший ремонт, высокие ворота – 2,8 м). Тел.: 8-904-1-481-111. (130741)

* Продам гараж в а/к «Компас» (203 кв-л, за пекарней). Тел.: 8-950-1-444-555, Петр. (130751)

Продам овощехранилище в а/к «Мечта» (8 мр-н), за 65 т.р. Тел.: 8-964-1-129-717. (1354013)

Продам гараж в а/к «Объединенный» (3,5х11, техэтаж), за 400 т.р. Тел.: 8-983-2-443-082. (130735)

ЗАЁМ под залог **автомобиля**
Залог на время действия договора не изымается
т. 8-902-176-88-31

* Продам 5-комн. кв-ру ул. план. (в двух уровнях, 113,7 кв. м). Тел.: 8-901-6-416-890. (32903)

* Продам 4-комн. кв-ру ул. план. в 7а мр-не (р-н АУС, 1 эт., на 2 стороны, хор. сост., евроокна, 2 лоджии, подвал), за 2800 т.р. Тел.: 8-950-0-851-525.

* Продам 4-комн. крупногаб. кв-ру (пл. 108 кв. м), за 2500 т.р. Тел.: 8-901-6-416-890. (32907)

* Продам 4-комн. кв-ру в 18 мр-не (3/5, 74 кв. м). Тел.: 63-80-34. (32922)

* Продам 3-комн. кв-ру в 53 кв-ле (66 кв. м, хор. ремонт, с мебелью, паркинг на 2 а/м), за 2500 т.р. Тел.: 8-950-1-420-534.

* Продам 3-комн. кв-ру в 179 кв-ле. Тел.: 8-914-8-787-757. (32744)

* Продам 3-комн. кв-ру ул. план. в 15 мр-не, за 2200 т.р. Тел.: 8-950-0-726-348. (192200)

* Продам 3-комн. кв-ру ул. план. (5 эт., отл. сост., 70 кв. м), обмен. Тел.: 8-902-5-761-999. (192198)

* Продам 3-комн. кв-ру ул. план. в 8 мр-не (отл. сост.), за 2300 т.р., торг. Тел.: 630-064. (130537)

* Продам 3-комн. кв-ру в 18 мр-не (2/5, 2Б). Тел.: 630-064. (130543)

ПРОДАЙ ВЫГОДНО СВОЁ АВТО!!!
* 100% рыночной стоимости!
* Моментальный расчет наличными
* Выезд специалиста на место
* Безопасность продажи

12 - летний опыт работы с клиентами!
т. 8-902-514-51-77, 8-902-512-32-50

* Продам 3-комн. кв-ру ул. план. в 212 кв-ле, за 2300 т.р., торг. Тел.: 55-99-91. (130565)

* Продам 3-комн. кв-ру ул. план. в 85 кв-ле (отличное сост.). Тел.: 8-902-1-724-738. (130568)

* Продам 3-комн. кв-ру ул. план. в 29 мр-не, за 2200 т.р. Тел.: 8-902-5-196-118. (130687)

* Продам 3-комн. кв-ру на ст. Тыреть (ухоженная), за 700 т.р. Тел.: 8-950-1-427-696. (130654)

* Продам 3-комн. кв-ру в 84 кв-ле (5 эт., удовл. сост., пл. 55 кв. м, комнаты раздельные), за 1650 т.р. Тел.: 8-901-6-416-494. (32890)

* Продам 3-комн. кв-ру в 93 кв-ле (д. 3, 5/5, 59 кв. м). Тел.: 63-80-34. (32941)

* Продам 3-комн. кв-ру в 7 мр-не (5/5, 60 кв. м, отл. сост.). Тел.: 63-80-34. (32940)

* Продам 3-комн. кв-ру в 12 мр-не (д. 3, 1/5, 59 кв. м, «распашонка»), за 1750 т.р., торг. Тел.: 63-80-34. (32927)

* Продам 3-комн. кв-ру в 106 кв-ле (4/4, 76 кв. м). Тел.: 638-034. (32921)

* Продам 3-комн. кв-ру в 18 мр-не (5/5, 58 кв. м). Тел.: 63-80-34. (32920)

* Продам 3-комн. кв-ру в 95 кв-ле, или обменяю на 1-комн. Тел.: 8-901-6-416-494. (32898)

* Продам 3-комн. крупногаб. кв-ру (60 кв. м), за 1700 т.р., торг. Тел.: 8-902-5-790-450. (32897)

* Продам 3-комн. крупногаб. кв-ру в кв-ле «Б» (93/60/12, стеклопакеты, ламинат, медь). Тел.: 8-902-5-666-190. (32987)

* Продам 3-комн. кв-ру ул. план. в 7 мр-не (9 эт., косметический ремонт), за 2200 т.р. Тел.: 8-902-7-683-355. (1356952)

* Продам 3-комн. кв-ру ул. план. в 18 мр-не (4 эт.). Тел.: 8-901-6-416-890. (32906)

* Продам таунхаус 2, 3/3 (60 кв. м), за 2000 т.р., торг. Тел.: 63-00-64. (130545)

* Продам 2-комн. кв-ру в п. Михайловка (ст. Половина, 4 эт.), за 700 т.р. Тел.: 8-964-1-076-143, 8-924-5-308-278. (191865)

* Продам 2-комн. хрущ. в 15 мр-не (5 эт.), за 1600 т.р. Тел.: 8-950-0-726-348. (192196)

* Продам 2-комн. кв-ру ул. план. в 15 мр-не (1 эт., 52 кв. м), за 1650 т.р. Тел.: 8-902-1-724-728. (192197)

* Продам 2-комн. хрущ. в 12 мр-не (3 эт.), за 1540 т.р. Тел.: 8-902-1-724-728. (192202)

* Продам 2-комн. хрущ. в 92 кв-ле (2/5, отл. сост.). Тел.: 63-00-64. (130542)

* Продам 2-комн. кв-ру в 94 кв-ле (2/5), за 1400 т.р. Тел.: 63-00-64. (130547)

* Продам 2-комн. хрущ. (отл. сост.), за 1750 т.р. Тел.: 63-00-64. (130551)

ПОКУПАЕМ ЛЮБЫЕ А/М 100% рыночной стоимости
Быстрый наличный расчет
Помощь в оформлении документов
Гарантия безопасности
т. 8-902-1-741-500, 8-902-5-761-226

* Продам 2-комн. хрущ. в 182 кв-ле (2/5), за 1700 т.р. Тел.: 63-00-64. (130550)

* Продам 2-комн. кв-ру ул. план. в 29 мр-не (4/5), за 1950 т.р. Тел.: 63-00-64. (130552)

* Продам 2-комн. кв-ру ул. план. в 8 мр-не (6 эт.), за 1850 т.р., торг. Тел.: 63-00-64. (130554)

* Срочно продам 2-комн. крупногаб. кв-ру в р-не рынка. Тел.: 8-902-5-420-159. (192332)

* Продам 2-комн. кв-ру в 33 мр-не (51,2 кв. м, ремонт, 5/5). Тел.: 63-80-34. (32938)

* Продам 2-комн. кв-ру в 207 кв-ле (45 кв. м, 1/5). Тел.: 63-80-34. (32937)

* Продам 2-комн. кв-ру в 188 кв-ле (д. 8, 2/4, удовл.), срочно. Тел.: 63-80-34. (32936)

* Продам 2-комн. кв-ру в 82 кв-ле (1/5, с/п, душ. кабина), за 1450 т.р. Тел.: 63-80-34. (32935)

* Продам 2-комн. кв-ру в 38 кв-ле (62 кв. м), или меняю на дачу + доплата. Тел.: 63-80-34. (32925)

* Продам 2-комн. кв-ру в 12а мр-не (90 кв. м, евроремонт, мебель, кухня 17 кв. м). Тел.: 63-80-34. (32923)

* Продам 2-комн. кв-ру в 89 кв-ле (д. 9, 3/4, 60 кв. м, евроремонт). Тел.: 63-80-34. (32916)

* Продам 2-комн. кв-ру в 206 кв-ле (4/5, встр. кухня, с/п). Тел.: 63-80-34. (32915)

* Продам 2-комн. кв-ру ул. план. в 17 мр-не. Тел.: 8-901-6-416-736. (32911)

* Продам 2-комн. хрущ. в 10 мр-не, за 1500 т.р. Тел.: 8-901-6-416-736. (32910)

* Продам 2-комн. кв-ру ул. план. в «Домино». Тел.: 8-901-6-416-736. (32908)

* Продам 2-комн. крупногаб. кв-ру в 80 кв-ле (в хорошем сост.). Тел.: 8-902-5-790-450. (32895)

* Продам 2-комн. хрущ. в 92/93 кв-ле (3 эт.), за 1670 т.р., торг. Тел.: 8-902-5-790-450. (32894)

* Продам 2-комн. кв-ру в мр-не. Тел.: 686-038. (130717)

* Продам 2-комн. хрущ. в 177 кв-ле. Тел.: 8-950-1-444-555, Петр. (130749)

* Продам 2-комн. кв-ру ул. план. в 8 мр-не (5/9, хор. сост.), за 1850 т.р. Тел.: 63-13-11. (1356958)

* Продам 2-комн. кв-ру ул. план. в 18 мр-не (3/5), за 2350 т.р. Тел.: 8-902-5-196-118. (130690)

* Продам 2-комн. кв-ру в 12 мр-не (5/5, с/п, кухня, встр. шкафы). Тел.: 63-80-34. (32942)

* Продам 2-комн. кв-ру в 120 кв-ле (3/5, 50 кв. м, Б). Тел.: 63-80-34. (32939)

* Продам таунхаус 1, 2, 3/3 (90 кв. м) + гараж в 30 мр-не. Тел.: 63-00-64. (130553)

Продам **1-комн. кв-ру** в 93 кв-ле
перепланировка, хороший ремонт, отличное состояние, за 1550 т.р.
т. 8-908-640-55-56

* Продам 1-комн. крупногаб. кв-ру, за 1200 т.р. Тел.: 8-902-1-724-728. (192201)

* Продам 1-комн. хрущ. в 72 кв-ле (1 эт.), за 1200 т.р. Тел.:, 8-950-0-726-348. (192203)

* Продам 1-комн. кв-ру в 92 кв-ле (2/5), за 1300 т.р. Тел.: 63-00-64. (130548)

* Продам 1-комн. кв-ру в 95 кв-ле, за 1300 т.р. Тел.: 63-00-64. (130549)

* Продам 1-комн. кв-ру в 32 мр-не, за 1600 т.р. Тел.: 55-99-91. (130564)

* Продам 1-комн. хрущ. в 85 кв-ле (в отл. сост.). Тел.: 51-18-25. (130566)

* Продам 1-комн. хрущ. в 15 мр-не, за 1200 т.р. Тел.: 8-902-1-724-738. (130567)

* Продам 1-комн. кв-ру ул. план. в 19 мр-не (3/5), за 1450 т.р., торг. Тел.: 64-85-01. (130569)

* Продам 1-комн. таунхаус в 30 мр-не (30 кв. м), за 1100 т.р. Тел.: 63-00-64. (130546)

* Продам 1-комн. кв-ру в 106 кв-ле (1/4, 37 кв. м). Тел.: 63-80-34. (32934)

* Продам 1-комн. кв-ру в 6 мр-не (34 кв. м, с/п, 1/5). Тел.: 63-80-34. (32933)

* Продам 1-комн. кв-ру в 91 кв-ле (5/5, хор. сост.). Тел.: 63-80-34. (2932)

ЗАЙМЫ под залог авто, спецтехники, недвижимости
Выдача в течение 30 минут
Ставки снижены! *Быстрые деньги для быстрых решений!*
г. Ангарск, ул. Горького, бывшее МРЭУ ГИБДД
т. 633-900, 8-902-567-39-00

* Продам 1-комн. кв-ру в 11 мр-не (3/5, 31 кв. м). Тел.: 63-80-34. (32919)

* Продам 1-комн. хрущ. за «Перестройкой». Тел.: 8-901-6-416-736. (32912)

* Продам 1-комн. хрущ. в 15 мр-не, за 1270 т.р. Тел.: 8-901-6-416-890. (32904)

* Продам 1-комн. хрущ. в 94 кв-ле (5/5), за 1250 т.р., торг. Тел.: 8-902-5-123-014. (32980)

* Продам таунхаус в 251 кв-ле (36 кв. м), за 1250 т.р. Тел.: 63-00-64. (130544)

Продам квартиру в рассрочку. Тел.: 8-904-1-369-850. (192210)

* Продам комнату в 92/93 кв-ле (25 кв. м, с/узел). Тел.: 63-80-34. (32931)

* Продам комнату в 49 кв-ле (1/2, 17 кв. м, 3 хоз.). Тел.: 63-80-34. (32930)

* Продам комнату в 20 кв-ле (1/2, 17,5 кв. м, на 3 хоз.). Тел.: 63-80-34. (32929)

* Продам комнату на подселении (18 кв. м). Тел.: 8-950-0-522-713. (32909)

* Продам комнату (21 кв. м), недорого. Тел.: 8-901-6-416-890. (32905)

* Срочно продам комнату в 86 кв-ле (в хор. сост.). Тел.: 8-902-5-790-450. (32893)

* Продам комнату в 19 кв-ле (15 кв. м, 2/2). Тел.: 8-902-7-690-777. (130746)

* Продам комнату в общежитии секционного типа (в хор. сост.), за 550 т.р. Тел.: 8-901-6-416-098. (1356956)

* Продам участок в с/о «Сосновый Бор» (5,6 сотки, 4 км от квартала). Тел.: 8-914-6-752-211. (191396)

* Продам 2-эт. коттедж в 209 кв-ле (243 кв. м, 2 санузла, теплый, гараж 70 кв. м, участок 4 сот.), дорого. Тел.: 8-902-1-723-770. (32583)

* Продам дом в Новожилкино. Тел.: 8-902-5-612-305. (32664)

* Продам дачу в с/о «Птицевод» (Стеклянка, кирпичн. дом, гараж, 2, 3 эт. – деревянн., стеклопакеты, отделка вагонкой, канализ., слив, вид на лес, зимнее прожив.), за 950 т.р., торг. Тел.: 8-924-6-226-738.(191883)

Продам коттедж в Москве (площадь 500 кв. м, по Новорижскому шоссе, 40 км от МКАД, на участке 23 сотки, имеется баня, гараж 100 кв. м, готов к проживанию), за 25 млн руб. Тел.: 8-919-9-706-868, 8-914-8-701-555. (191932)

Продам участок в Иркутске, за 350 т.р. Тел.: 8-964-2-302-359. (191959)

* Продам участок в ДНТ «Солнечное» (258 кв-л). Тел.: 8-914-9-275-077. (191962)

* Продам участок в Иркутске (Топкинский район, ул. Шевцова, 7 соток, вода, свет рядом). Тел.: 8-902-7-646-149. (192177)

Продам новые вагончики-бытовки (6х3 м), за 170-180 т.р. Тел.: 8-902-7-648-600. (192101)

* Продам уч-к в с/о «Лесник-1» (6 сот.), за 100 т.р., торг. Тел.: 8-914-8-908-344. (192189)

* Продам приватизированную дачу в с/о «Утес» (уч. 10 сот.). Тел.: 8-904-1-254-165. (192204)

* Продам дом в п. Большая Елань. Тел.: 8-924-6-294-271. (192207)

* Продам дачу в с/о «Электротехник» (есть все, дом зимнего проживания). Тел.: 8-950-1-423-589. (32847)

* Продам дачу в черте города (в собственности, прописка). Тел.: 8-914-0-123-578. (192317)

Продам коттедж в 34 мр-не (390 кв. м). Тел.: 8-914-9-313-136. (192318)

* Срочно продам участок в Северном (дом, гараж, баня недостроенная, в собственности). Тел.: 8-950-1-322-671. (192334)

* Продам сруб (6х4, кругляк), за 70 т.р. Тел.: 8-950-0-850-875. (192372)

* Продам дом в мр-не Китой (34 кв. м, 20 сот. земли, в собств.). Тел.: 8-924-7-017-420. (192361)

Продам дачу в с/о «Сосновый Бор» (около водохранилища, Ангарск). Тел.: 8-950-1-050-298. (192364)

* Продам дом в Китое, за 2300 т.р., или меняю на квартиру в Ангарске. Тел.: 8-902-7-690-663, 8-950-1-013-434. (130679)

* Продам загородный 2-этажный коттедж из кирпича на 30-м объекте (15 соток, в собственности, пл. 280 кв. м, гараж на 2 а/м, без ремонта, тепло, электричество, 3 скважины на участке, 100 м до Китоя). Тел.: 8-914-9-526-396. (130685)

Продам дом вашей мечты и бизнеса (действующий магазин, напротив «Таврии», подъездные пути, все коммуникации, энергия 380, 11,5 сот., все в собственности). Тел.: 8-908-6-517-607. (130703)

* Продам дом в Байкальске (59 кв. м, централиз. водоснабж. и отопление). Тел.: 8-901-6-416-494. (32889)

* Продам дачу на о. Ясачный (12 соток, есть все). Тел.: 8-902-5-148-341. (32952)

* Продам жилой дом в мр-не Китой, или меняю на кв-ру. Тел.: 8-908-6-514-225. (192456)

Продам дачу в с/о «Утес». Тел.: 8-950-1-052-025. (130728)

* Продам дом в СНТ «Рябинка» (р-н ТЭЦ-10, зимнее проживание, прописка), за 500 т.р. Тел.: 8-950-0-985-340. (130748)

Продам участок в мр-не Байкальск (6 сот.), за 900 т.р. Тел.: 8-950-1-147-200. (192477)

* Продам дачу в с/о «Нива» (есть все). Тел.: 8-950-0-809-858. (32971)

Продам дачу в с/о «Ветеран-2» (15 сот., дом, баня). Тел.: 8-950-1-275-200, 55-73-74. (130535)

Продам автосервис (150 кв. м), торг, обмен. Тел.: 8-902-7-689-991.

ВНИМАНИЕ!
Уважаемые рекламодатели!
Доводим до вашего сведения,
что номер для подачи бесплатного объявления с помощью SMS ИЗМЕНИЛСЯ:
для абонентов «Билайн» и «Мегафон» 5522
для абонентов БВК и МТС 9610
Порядок подачи остался прежним – в начале сообщения написать СВЕЧА, затем текст объявления и контактный телефон, стоимость SMS 9 руб.

Продам АЗС, недорого. Тел.: 8-902-5-147-887.

Продам шиномонтажку в 17 мр-не. Тел.: 8-964-8-155-824.

Продам кабинку с товаром на ДСК (зал №3). Тел.: 8-950-1-111-411. (191885)

Продам нежилое помещение (230 кв. м, хороший ремонт). Тел.: 8-902-5-674-123. (130307)

Продам шиномонтажку (без места). Тел.: 63-63-95. (32835)

Продам сеть платежных терминалов. Тел.: 8-924-6-242-442. (187548)

Продам шиномонтаж на ДОСААФ. Тел.: 63-63-95. (32836)

Продам нежилое помещение в центре города (от 200 кв. м). Тел.: 8-914-8-896-707. (192238)

Продам павильон на «Сатурне» (строительный центр), дорого. Тел.: 8-914-8-896-707. (192239)

Продам кабинку на «шанхайке» (зал №1, русские ряды). Тел.: 8-902-7-685-658. (192206)

Продам помещения в ЖК «Вертикаль» (160 кв. м и 120 кв. м). Тел.: 8-908-6-483-434. (32849)

Продам павильон в ТЦ «Ангарский» на «Сатурне». Тел.: 8-902-5-146-518. (192384)

Продам отдел в маг. «Алекс». Тел.: 8-983-4-414-285. (192435)

Продам шиномонтаж, автообмен. Тел.: 8-904-1-400-111. (192437)

Продам продуктовый отдел в ТК «Центр». Тел.: 8-904-1-388-018. (192428)

Продам административное здание с гаражными боксами (263 кв. м). Тел.: 68-35-50. (192420)

Продам действующий бизнес. Тел.: 8-908-6-502-094. (192401)

Продам продуктовый отдел. Тел.: 8-902-5-461-556. (130673)

Продам отдел «Игрушки». Тел.: 8-950-1-051-710. (130676)

Продам отдел, оборудование. Тел.: 8-952-6-235-620. (130677)

Продам действующий бизнес – маг. «Лада». Тел.: 8-902-1-740-427. (130678)

Продам ателье. Тел.: 8-950-0-726-901. (130647)

Изготовление и ремонт шлангов высокого давления т. 8-901-66-44-094

УСТАНОВКА ГАЗА НА А/М
Низкие цены, кредит, рассрочка. В подарок - карточка на заправку до 10%
т. 64-97-98, 68-67-67

Продам действующий бизнес в связи с переездом. Тел.: 8-983-4-088-326. (130619)

Продам, сдам новое отдельно стоящее здание в 16 кв-ле (90 кв. м, собственность). Тел.: 8-964-3-512-001. (32856)

Продам кабинку в ТД «Гефест» (25 кв. м). Тел.: 8-914-8-871-990. (192318)

Продам желтый павильон на «Сатурне» (60 кв. м). Тел.: 8-914-9-003-232. (192377)

Продаем недостроенный цех (колонны 12 м, фермы 24 м, все коммуникации) с земельным участком (17000 кв. м, свой выезд, рядом ж/д путь), за 3 млн руб. Ангарск, 4 поселок, на территории РМЗ АУС, около ГИБДД, рядом автобус №7. Тел.: 8-950-1-050-298. (192370)

Продам три рядом стоящих помещения (54х12, 27х12, 9х12, высота потолка 4,6 м, проемы для ворот 4х5,5 м, возможность подведения воды, тепла, канализации и электричества, можно достроить 2-й этаж, использовать под офис, склад, цех, гараж с разделением на боксы 6х12 м), возможна продажа по отдельности. Ангарск, 4-й поселок, около ГИБДД, «ВХМ», рядом автобус №7. Тел.: 8-950-1-050-298. (192368)

Продам или сдам в аренду (полностью или частично) 5-эт. административное здание (площадь 2614 кв. м) на земельном участке 0,5 га, рядом к продаже большие гаражи-склады. Подробности на AVITO. Рассмотрим все варианты оплаты. Ангарск, «ВХМ», 4-й поселок, около ГИБДД, рядом автобус №7. Тел.: 8-950-1-050-298. (192365)

Продам павильон (17 кв. м) в Усолье, в ТК «ЦУМ», 1 этаж, за 90 т.р. Тел.: 8-950-1-313-028. (32883)

Продам кабинку в «Олимпиаде». Тел.: 8-924-5-316-080. (32976)

Продам отдел «Подарки». Тел.: 8-950-1-272-209. (32966)

Продам помещение в Майске (есть все). Тел.: 8-983-4-418-627. (192485)

Продам кабинку (бакалея). Тел.: 8-950-0-881-615. (1357091)

Продам арматуру, угол., лист, швеллер. Доставка. Тел.: 633-773, 8-902-5-685-671. (126341)

Продам пиломатериал (доска, брус 6 м). Тел.: 8-914-8-963-131. (191273)

Продам профлист (1/2 м), по 280 р./шт. Тел.: 8-908-6-620-330. (191915)

Продам трубу, кругляк, емкость под воду. Тел.: 8-902-7-648-600. (192100)

Продам трубогиб, за 45 т.р. Тел.: 8-902-5-148-669. (32775)

Продам опилки, горбыль. Самовывоз. Тел.: 8-902-7-647-501. (130455)

* Продам велосипеды б/у: «Минерва» (дамский, 3 скорости, Италия); «Трек» (горный, высокий, 24 скорости). Тел.: 8-914-9-187-560. (192270)

Продам пенобетонную установку ПБС-160М. Тел.: 8-902-5-684-644. (32859)

* Продам столовую группу (стол и 4 стула, ротанг), за 35 т.р.; прихожую (ротанг), за 15 т.р. Тел.: 8-924-6-382-740.

Продам плиты покрытия (19 шт., 3х12 м), по 25 т.р.; фермы покрытия (10 шт., длина 24 м), по 40-50 т.р. Тел.: 8-950-1-050-298. (192366)

Продам краску ПФ. Тел.: 8-950-1-065-165. (192379)

Продам смородину, по 70 р./литр. Тел.: 8-902-7-689-362. (192378)

Предприятие реализует пиломатериал, от 3200 руб. Тел.: 8-914-0-015-998. (192398)

* Продам баллон (пропан, 50 л, с/у). Тел.: 8-950-0-632-361. (32949)
* Продам шкаф платяной (полиров.). Тел.: 8-908-6-483-434. (32945)
* Продам б/у стеклопакет (2,3х1,5). Тел.: 8-902-5-446-821. (32946)
* Продам 2-ярусную кровать + 2 матраца «Аскона», за 15 т.р., торг. Тел.: 8-950-1-314-433. (130644)

Продам плиты перекрытия. Тел.: 630-950. (130706)

Продам дрова. Тел.: 8-964-3-536-642. (130660)

Продам номер 005. Тел.: 8-950-1-437-267. (192404)

Продам торговое и холодильное оборудование. Тел.: 56-29-57, 8-902-5-674-448. (192406)

ПРОБЛЕМЫ с ГИБДД?
Консультации бесплатно
т. 68-88-89
8-901-657-77-25
8-908-655-35-90

Продам среднетемпературные витрины (б/у), недорого. Тел.: 8-983-4-176-718. (192416)

Продам вагонку, погонаж. Тел.: 8-902-5-147-111. (192417)

* Продам ворота (б/у), за 4 т.р. Тел.: 8-914-8-770-613. (192446)

Продам сено. Тел.: 8-950-1-273-921. (192441)

Продам мед (Аларский район). Доставка. Тел.: 8-950-1-308-241. (192442)

* Продам мед свежий. Тел.: 8-950-0-934-661.

Продам шлакоблоки. Тел.: 8-914-9-326-837. (32974)

Продам автоклавный газобетон, блоки (600х300х250). Тел.: 8-902-5-614-746. (32979)

* Продам стенку (4 секции), стенку-горку, шкафы для одежды, комод, диван. Тел.: 8-950-0-886-455. (32990)
* Продам вертикальную морозилку «Индезит», за 11 т.р. Тел.: 8-902-5-762-200. (130686)

Продам морозильное оборудование (лари). Тел.: 8-902-5-197-189. (192486)

Продам колодезные кольца, пиломатериал (доска, брус, штакетник, брусок, заборная доска, дрова, опилки). Тел.: 8-908-6-503-032. (1355941)

Продам озонатор для очистки фруктов и овощей, продуктов питания от пестицидов и ядохимикатов. Тел.: 8-924-7-153-103. (1356592)

КУПЛЮ

Куплю грузовой а/м, недорого. Тел.: 8-952-6-105-001. (1130136)

Куплю УАЗ, «Ниву», недорого. Тел.: 8-952-6-105-001. (130135)

* Куплю а/м при срочной продаже. Тел.: 8-952-6-105-001. (130138)
* Куплю «Жигули». Тел.: 8-964-2-160-984. (192350)

Куплю капгараж, недорого. Тел.: 8-952-6-105-001. (130134)

* Куплю капгараж, можно недостр. Тел.: 8-914-9-368-840. (192321)
* Куплю 3-, 4-комн. кв-ру в 18 мр-не, до 3000 т.р. Тел.: 63-80-34. (32928)
* Куплю 3- или 4-комн. кв-ру в 11, 12, 12а мр-нах. Тел.: 68-60-98. (1356962)
* Куплю 2-комн. хрущ. в Юго-Зап. р-не (в хор. сост.). Срочно. Тел.: 8-902-5-761-999. (192199)
* Куплю 2-комн. крупногаб. кв-ру в 18 кв-ле (2 эт.). Тел.: 8-902-5-790-450. (32896)
* Куплю 2-комн. кв-ру в р-не квартала (от 50 кв. м, не 1, 5 эт., в хор. сост.), до 2300 т.р. Тел.: 63-80-34. (32924)
* Куплю 2-комн. крупногаб. кв-ру в ст. части города, или обменяю на 3-комн. крупногаб. (в хор. сост.) с выходом на улицу. Тел.: 8-901-6-416-494. (32888)
* Срочно куплю 1-, 2-комн. кв-ру в р-не квартала (от 33 кв. м), до 1400 т.р., наличный расчет. Тел.: 63-80-34. (32926)
* Куплю 1-комн. кв-ру в любом р-не (в любом сост.), до 1250 т.р. Тел.: 8-901-6-416-494. (32899)
* Куплю 1-комн. кв-ру, недорого. Тел.: 8-901-6-416-150. (130718)

Куплю кв-ру, долю, комнату с обременением, служебн. кв-ры. Тел.: 8-950-0-723-226. (191429)

* Срочно куплю квартиру. Тел.: 8-914-8-859-160. (192208)

Срочный выкуп квартир, комнат на ваших условиях. АН «Новая Русь». Тел.: 8-950-1-050-075. (130713)

* Куплю комнату на 2 хозяина. Срочно. Тел.: 63-80-34. (32917)
* Куплю комнату под МСК. Тел.: 63-80-34. (32918)

Куплю дачу, участок или гараж. Тел.: 8-902-5-792-229. (1355828)

Куплю стройматериалы, недорого. Тел.: 8-952-6-105-001. (130137)

Куплю буровое оборудование. Тел.: 8-914-8-926-134. (192018)

Куплю арматуру, уголок, квадрат, лист, профлист. Тел.: 8-914-8-926-134. (192016)

Куплю задвижки, фланцы, шар-краны, ЗКС, эл. приводы, электроды МЭР, УОНИ. Тел.: 8-902-7-683-593. (192330)

Куплю дежу от кремосбивалочной машины Keripap 3.SZ CG=103A 87 ч., Венгрия, размер 50 см в диаметре, V 60 л. Тел.: 8-904-1-310-208. (192415)

Куплю баббит, нихром, фторопласт, нерж. электроды. Тел.: 646-204. (130680)

Куплю люк чугунный, трубу п/этиленовую (диам. 250-350 мм, 15 метров), заборную плиту (2х4, 1х6). Тел.: 8-950-1-345-578. (130823)

МЕНЯЮ

* Меняю 3-комн. кв-ру в 89 кв-ле на 2-комн. с доплатой в 89, 80, 81, 73, 74 кв-лах. Тел.: 8-908-6-550-406. (192150)

Обменяю павильон на дачу, а/м, гараж. Варианты. Тел.: 63-22-68. (192348)

РАЗНОЕ

УСЛУГИ

Гравий, ПГС, песок, шлак, мусор и др. Тел.: 64-49-60, 8-964-3-534-960. (130532)

ПГС, гравий, песок (от 10 т). Тел.: 8-902-5-106-688. (190306)

Песок, щебень, ПГС, шлак, гравий. Тел.: 8-950-1-328-583. (189376)

Грузоперевозки (2-тонник). Тел.: 8-950-0-634-656. (189765)

Доставка мини-самосвалом. Дрова, песок, щебень, ПГС, опилки, шлак, торф, земля, перегной, навоз и т.д. Тел.: 8-924-5-487-008. (191237)

Услуги кран-борта (5 тонн). Тел.: 8-902-5-682-005. (191275)

Грузоперевозки (1,5 т, борт). Тел.: 8-904-1-308-299. (190947)

Самосвал. Доставка (1-6 тонн). Песок, ПГС, гравий, вывоз мусора. Тел.: 8-902-5-790-640. (129989)

Самосвал (3 т и 5 т). ПГС, гравий, песок, шлак, вывоз мусора и т.д. Тел.: 8-902-5-695-177, 68-35-11. (191690)

Старком 5 рив
ВСЕ ВИДЫ ОХРАННЫХ УСЛУГ
52-02-01 Монтаж охранно-пожарной сигна-
52-72-51 лизации с рассрочкой до 6 месяцев

Грузоперевозки. Кран-борт (5 т). Тел.: 8-950-1-195-751. (191935)

Грузоперевозки (до 1,5 т). Тел.: 8-908-6-553-773. (192009)

Будка (2-3 т). Грузчики, 300 руб. Мусор. Тел.: 8-924-6-277-767. (191534)

Грузовик + грузчики. Пианино, переезды, мусор. Кран. Тел.: 685-444, 8-908-6-500-444. (32747)

Самосвал (3, 5 т). Вывоз мусора. Песок, гравий, ПГС, шлак. Тел.: 8-908-6-551-580. (190990)

Грузоперевозки по городу, области. Грузчики. Тел.: 8-902-5-149-325. (192186)

Грузоперевозки. Грузчики. Тел.: 8-950-0-868-687. (130529)

Перевозки, от 350 р. Грузчики, от 200 р. Вывоз мусора. Тел.: 68-21-44, 8-902-5-792-144. (192234)

Грузоперевозки. Вывоз мусора. Доставка песка, шлака, гравия, ПГС. Грузчики. Работаем быстро и аккуратно. Тел.: 8-950-0-512-012. (192213)

Грузоперевозки (3 т, тент). Город, межгород. Тел.: 8-908-6-521-645. (32843)

Грузоперевозки. Грузчики, 200 р./ч. Тел.: 8-904-1-255-578. (130576)

Услуги: КрАЗ, ЗИЛ-самосвал. Тел.: 8-908-6-517-576. (130582)

ПГС, щебень, песок и т.д. Тел.: 8-952-6-159-564. (130587)

Переезды. Вывоз мусора. Грузчики. Тел.: 8-950-0-605-444. (192244)

Грузоперевозки (до 1 т). Грузчики. Тел.: 8-924-6-224-924. (32858)

Дрова, ПГС, песок, опилки. Тел.: 8-983-4-436-040. (192357)

Самосвал (10-18 т). ПГС, песок и т.д. Тел.: 8-904-1-339-355. (192358)

Рефрижератор (+5... -20 град., 36 кубов, 5 тонн), нал, безнал. Тел.: 63-20-58. (192362)

Услуги экскаватора «петушок»; ЗИЛ-самосвал, кран-борт, КамАЗ (8 т). Тел.: 8-908-6-518-662, 8-964-2-773-173. (192383)

ПГС, песок, шлак, гравий, щебень, перегной, земля, опилки. Вывоз мусора. ЗИЛ-самосвал. Тел.: 8-950-0-521-618. (192398)

Автогрузоперевозки. Грузчики. Вывоз мусора. Демонтаж стен, перегородок, полов и т.п. Монтаж. Тел.: 8-964-1-012-222. (192425)

Грузоперевозки (до 1,5 т, будка), от 300 р. Тел.: 8-902-7-616-742. (192403)

Перевозки. Будка (36 куб. м, 9 тонн). Тел.: 8-914-8-946-823. (192431)

Самосвал (5-20 т). ПГС, мусор, обзол на дрова, шлак. Тел.: 8-924-7-054-705. (130700)

Песок, гравий, ПГС. Тел.: 8-964-1-225-899. (130702)

Вывоз мусора. Ломаем стены, перегородки, полы. Производим монтаж перегородок, полов. Тел.: 8-964-2-266-000. (192424)

Услуги самосвала (13 т). ПГС, песок и т.д. Тел.: 8-914-8-770-613. (192451)

Услуги экскаватора. Тел.: 8-904-1-373-074. (192471)

Грузоперевозки (1,8 т). Тел.: 8-950-0-803-841. (130716)

Гравий, песок, мусор. Тел.: 8-904-1-387-941. (130724)

Грузоперевозки. Вывоз мусора. Тел.: 8-950-0-725-196. (32988)

ПГС, песок, шлак. Тел.: 8-914-9-326-837. (32973)

Срочный ремонт телевизоров на дому. Тел.: 8-902-5-790-685. (128471)

Спутниковые антенны. Продажа. Установка. «Триколор». Тел.: 8-902-5-147-174, 637-174. (192283)

Ремонт ж/к ТВ и мониторов за 1 час. Тел.: 8-908-6-627-975. (130603)

Скорая помощь вашему компьютеру. Тел.: 8-902-5-787-877. (31269)

Ремонт компьютеров. Тел.: 68-11-50, 8-902-5-791-150. (191364)

Скорая помощь вашему компьютеру. Без выходных. Выезд бесплатно. Гарантия. Тел.: 68-11-50, 8-902-5-791-150. (191363)

Ремонт, настройка компьютеров, ноутбуков, планшетов, эл. книг. Замена экранов. Лечение вирусов. Установка ПО. Тел.: 687-907, 8-904-1-559-907. (130139)

Ремонт компьютеров. Быстро, качественно, недорого. Тел.: 8-901-6-302-260. (130578)

Обучаем пенсионеров и не только пользованию компьютером на дому. Недорого. Тел.: 8-983-4-047-734. (130599)

ДОСТАВКА
песок, ПГС, грунт
самосвал

ВЫВОЗ МУСОРА
Отсыпка участков грунтом, строительным мусором, ж/б ломом
8-9025-197-885

Обучаю пожилых людей пользованию ПК. Тел.: 8-924-8-356-357. (192473)

У вас проблемы с компьютером? Я их исправлю! Требуется консультация? Я вам помогу! Опыт 17 лет, подлежал сертификации. Тел.: 68-89-89, 8-964-1-234-434, Михаил, www.my-it.org (130715)

Плотник. Муж на час. Уст-ка люстр. Карнизы. Шкафы. Полочки и др. Тел.: 63-52-30. (190691)

Плотник. Полы, устранение скрипа. Плинтуса, линолеум, навеска. Тел.: 54-14-66. (122891)

Ремонтно-отделочные работы. Русская бригада. Тел.: 8-952-6-155-804. (130492)

Ремонт кв-р. Тел.: 52-73-85, 8-908-6-519-428. (191922)

Плотник. Тел.: 68-03-86. (32846)

Ремонт – от бетона до крыши, от пола до потолка. Тел.: 8-902-5-129-171. (192269)

Ремонт квартир. Плитка. Тел.: 8-902-1-723-174. (192280)

Ремонт кв-р (от пола до потолка). Плитка. Выравнивание стен. ГКЛ. Тел.: 8-904-1-489-770. (130595)

Ремонт квартир, домов; штукатурка гаражей, шпаклевка, покраска. Недорого. Тел.: 8-908-6-561-666. (130613)

РЕМОНТ телевизоров
Гарантия. Без выходных.
т. 8 (3955) 54-32-00, 680-920,
8-924-608-98-68

Ремонт на дому
РЕМОНТ ТЕЛЕВИЗОРОВ
Без выходных
т. (3955) 680-685
8-902-579-06-85

СПУТНИКОВОЕ ТВ
т. 8-902-514-71-74, 637-174
ТРИКОЛОР ТВ
ТЕЛЕКАРТА
АКЦИЯ 4999 руб.
ТРИКОЛОР ТВ
РАДУГА ТВ
ТЕЛЕКАРТА
Установка в подарок
ЦИФРОВОЕ ТВ 3499 руб.
10 каналов бесплатно

ТРИКОЛОР ТВ НТВ ПЛЮС
Продажа, установка и обслуживание спутниковых антенн
Телефон: 68-39-39
ТЕЛЕКАРТА КОНТИНЕНТ РАДУГА-ТВ
АНТЕННА38.РФ – официальный региональный представитель

Ремонт домов, дач, гаражей. Тел.: 8-902-5-147-111. (192418)

Ремонт квартир. Большой опыт. Тел.: 8-950-1-052-376. (192399)

Ремонт, плитка. Тел.: 67-91-77, 8-914-8-903-763. (130656)

Ремонт кв-р. Все виды работ. Плитка. Тел.: 650-470. (130675)

Ремонт кв-р. Быстро. Недорого. Тел.: 8-908-6-517-541. (130684)

Комплексный ремонт квартир, дач, офисов. Мягкая, жесткая кровля. Тел.: 8-902-5-197-829. (192434)

Ремонт кв-р, ГКЛ, ГВЛ, арки, штукатурка, текстура, подвесные потолки. Дешево. Тел.: 8-924-6-218-879. (130708)

Ремонт квартир под ключ (с гарантией). Тел.: 8-902-7-684-170. (192459)

Косметический ремонт. Тел.: 8-914-9-166-406. (192465)

Ремонт и строительство любой сложности. Все виды работ. Договор, гарантия. Тел.: 630-801, 8-950-0-801-080. (192443)

Комплексный ремонт квартир, домов, офисов (отделка, сантехника, электрика). Большой опыт работы. Тел.: 63-88-99, 8-902-5-148-899. (192450)

Ремонт кв-р. Ламинат, плитка, двери. Тел.: 8-952-6-243-972. (192461)

Косм. ремонт квартир. Тел.: 8-902-7-685-073. (130731)

Ремонт кв-р любой сложности. Натяжные потолки. Тел.: 645-669, 8-964-1-261-483. (130733)

Мелкий ремонт, евроремонт. Электрика, плитка, сантехника. Все виды работ. Качественно, недорого. Тел.: 8-964-7-533-961. (32991)

Ремонт: сантехника, плитка, отделка. Ванные и квартиры под ключ. Тел.: 8-950-1-272-209. (32965)

Плитка, ванные комнаты. Тел.: 8-950-1-372-071. (1356149)

Электрик. Любой электромонтаж (квартиры, дачи, гаражи). Тел.: 8-924-6-225-488. (130692)

Эл. монтажные работы. Монтаж и ремонт эл. проводки, перенос розеток, выключателей, эл. щитов, замена, установка эл. счетчиков. Тел.: 8-904-1-417-828. (168311)

Аккуратно и в срок сделаем монтаж электропроводки. Установка, перенос счетчиков, розеток и т.д. Тел.: 8-902-1-724-222, Владимир. (126697)

Электрик. Весь спектр работ. Тел.: 8-964-1-111-184. (130553)

Электромонтаж. Замена, перенос счетчиков, розеток, люстр. Тел.: 8-964-6-595-036. (191245)

Электромонтажные работы. Качественно. Тел.: 8-950-0-835-974. (32174)

Электрик. Навеска гардин, шкафов и прочее. Тел.: 68-02-75, 8-902-5-790-275. (32440)

Услуги квалифицированного электрика. Тел.: 8-902-7-684-946, 684-946. (191322)

Электрик. Замена проводки, перенос счетчиков, розеток. Тел.: 8-908-6-433-032. (130032)

Электрика. Все виды работ. Тел.: 8-950-1-049-280. (130200)

Все работы по дому. Электрик. Тел.: 638-103. (130153)

Опытный электрик. Все виды работ. Тел.: 8-904-1-452-274. (191895)

Электрик. Быстро, качественно, недорого. Пенсионерам скидка. Тел.: 8-904-1-452-274. (191896)

Опытный электрик. Весь спектр работ. Недорого. Тел.: 8-914-9-392-444, 8-901-6-610-084. (192290)

Электрик. Быстро, качественно, по хорошим ценам. Тел.: 8-904-1-536-745. (130604)

Электрик. Любой вид сложности работ. Качество гарантируем. Тел.: 8-902-7-677-997. (130609)

Электрик. Перенос и замена счетчиков, розеток и т.д. Тел.: 8-902-1-776-222. (192308)

Грамотно и вовремя выполним монтаж эл. проводки. Замена и перенос счетчиков, розеток и т.д. Тел.: 8-950-1-061-111, Александр. (192309)

Опытный электрик (красный диплом). Тел.: 8-904-1-461-916. (192310)

Эл. монтаж: счетчики, розетки, выключатели. Тел.: 8-914-9-401-500. (192392)

Электромонтаж, ЭТЛ, пусконаладка. Тел.: 8-908-6-549-469. (192432)

Электрик. Замена, перенос эл. счетчиков, розеток, выкл. Эл. монтажные работы любой сложности. Тел.: 8-908-6-557-196. (192460)

Электромонтажные работы. Большой опыт работы. Тел.: 63-88-99, 9-902-5-148-899. (192447)

Электросварочные работы (ремонт ворот, установка замков). Электрика (штробление стен и т.д.). Выезд. Тел.: 8-902-5-790-755, 680-755. (1354045)

Сантехработы. Тел.: 8-902-1-761-031, Сергей. (129799)

Сантехработы любой сложности. Тел.: 8-904-1-457-444. (130201)

Сантехработы. Все виды работ. Тел.: 8-950-1-049-280. (130202)

Все виды сантехработ. Газоэлектросварка. Муж на час. Тел.: 8-952-6-155-070, 680-307. (130305)

Сантехработы. Сварка. Плитка. Качественно. Тел.: 680-161, 8-902-5-790-161. (130258)

Сантехнические работы. Тел.: 8-950-1-289-277. (192221)

Комплексный ремонт ванных комнат. Тел.: 8-950-1-289-277. (192222)

Ванная. Замена труб. Кафель. Двери. Потолок. Электрика. Тел.: 8-904-1-371-597. (192224)

Сантехработы. Газоэлектросварка. Медь. Качество. Гарантия. Тел.: 8-964-7-376-588. (192279)

Все виды сантехники и отделки. Тел.: 8-950-0-964-411, 636-034. (130689)

Сантехработы. Качественно. Тел.: 8-924-6-235-331. (130641)

Сантехнические работы, автономное отопление и водоснабжение (медь, полипропилен). Большой опыт работы. Тел.: 63-88-99, 8-902-5-148-899. (192449)

Сантехник. Опыт 25 лет. Тел.: 8-964-2-256-921. (192480)

Сантехуслуги любой сложности. Тел: 8-908-6-473-950. (130730)

Услуги сантехника. Все виды работ. Недорого. Тел.: 8-964-7-533-961. (32992)

Отопление, водоснабжение в квартирах, коттеджах. Тел.: 630-100. (130729)

Домашний мастер, услуги плотника, сантехника, электрика. Тел.: 8-904-1-592-124, 8-924-8-243-900. (32449)

Кладка печей, водопровод, отопление, электрика. Тел.: 8-964-8-087-731. (129828)

Изготовление гаражных ворот. Тел.: 8-950-1-463-365. (32584)

Муж на час. Тел.: 64-87-02. (191653)

Автономное отопление. Тел.: 638-103. (130155)

Установка, замена замков. Тел.: 638-103. (130154)

Изготовление гаражных ворот и др. металлоконструкций. Тел.: 8-902-5-146-530. (32750)

Деревянные балконы. Отделка дач евровагонкой. Тел.: 636-639, 8-902-5-146-639. (191964)

Демонтаж металлоконструкций. Тел.: 8-924-6-003-172. (130311)

Забиваем скважины в ограниченных условиях. Установка систем автоматического водоснабжения. Тел.: 8-908-6-481-073. (130470)

Муж на час. Демонтаж стен, работа на дачах. Вывоз мусора, металлолома. Тел.: 63-75-05, 8-902-5-147-505. (192235)

Бурение скважин на воду. Тел.: 8-914-8-954-071. (130577)

Крыши, заборы, козырьки. Тел.: 8-908-6-685-195. (192271)

СПРАВОЧНАЯ СТРОИТЕЛЬСТВА И РЕМОНТА
БЕСПЛАТНО
- Расчет материалов
- Подбор специалистов
- Представительство заказчика
- Черный список

т. 526-529
www.ECCP.info

Демонтаж стен. Перепланировка. Монтаж. Тел.: 8-904-1-440-632. (192295)

Уст-ка замков. Тел.: 645-020. (192303)

Скважина в доме. Садовые скважины. Тел.: 8-924-5-468-054. (192282)

Устанавливаем скважины в доме. Тел.: 8-901-6-412-314. (192281)

Отделка (от эконом- до еврокласса). Тел.: 8-908-6-531-212. (130594)

Услуги штукатура, каменщика, бетонщика, малярные работы. Тел.: 8-950-0-983-151. (130614)

Кладем асфальт, недорого. Тел.: 8-902-5-499-994. (192284)

Кровля; строительство из бруса; монтаж стен, полов. Тел.: 8-904-1-440-632. (192296)

Уборка, ремонт кв-р. Тел.: 8-914-9-310-784. (32862)

Бурение скважин на воду. Тел.: 8-964-8-003-761. (192395)

Мягкая, металлопрофильная кровли. Тел.: 8-950-1-010-950. (192389)

Ломаем стены, перегородки, полы и т.д. Вывоз мусора. Тел.: 8-964-2-266-000. (192423)

Отделка вагонкой. Тел.: 8-902-5-147-111. (192419)

Установка счетчиков, радиаторов. Замена водоразбора, канализации. Медь. Доставка материалов. Гарантия. Тел.: 8-904-1-527-515. (130709)

Кладка, ремонт печей. Тел.: 8-924-6-235-331. (130640)

Установка дополнительных замков на китайские двери. Тел.: 8-924-6-235-331. (130643)

Ломаю бетон, стены, проемы. Тел.: 8-904-1-451-511. (32960)

Перепланировка. Перебор пола. Тел.: 8-964-1-012-222. (192422)

Выравнивание стен и потолков. Обои. Тел.: 8-950-0-804-465. (192479)

Ламинат, гипсокартон. Тел.: 8-924-8-397-033. (130725)

Ламинат, гипсокартон, плитка. Тел.: 8-914-9-387-494. (130726)

Сборка, разборка корп. мебели. Навеска гардин, бра, ТВ. Тел.: 8-983-4-020-503. (192223)

Навеска шкафов, гардин, ТВ. Тел.: 8-950-1-061-111. (192311)

Ремонт любой мебели, перетяжка. Тел.: 635-655. (192355)

Сборка мебели, навеска гардин. Тел.: 8-964-1-112-084. (32953)

Мягкая, корпусная мебель в розницу, на заказ. Кредит. База «Сатурн», центр «Ангарский», зал 4, каб. 4/5. Тел.: 8-904-1-381-010, 8-952-6-320-025. (130753)

Установка дверей, от 1000 руб. Тел.: 8-950-0-779-012. (32609)

Уст-ка межкомнатных дверей. Тел.: 64-51-82, 8-901-6-506-068. (192220)

Установка дверей. Тел.: 68-03-86, 8-902-5-790-386. (32845)

Проф. установка, замеры межкомн. дверей, откосы, порталы. Тел.: 8-952-6-106-688. (130669)

Установка и ремонт замков, дверей. При поломке замка откроем двери. Сварочные работы. Тел.: 8-924-6-235-331. (130642)

Строим из бетона, газобетона, дерева. Тел.: 8-902-7-687-873. (191539)

Организация выполнит строительные, сварочные, отделочные работы любой сложности. Тел.: 8-908-6-412-500. (130512)

Строим из бруса. Качественно, быстро. Опыт. Гарантия. Тел.: 8-950-1-327-132. (192184)

Строим дома, бани; кровля. Качество. Тел.: 8 (3955) 684-877. (192359)

Построим дом, баню, дачу; сделаем наружную и внутр. отделку. Многолетний опыт. Быстро и качественно. Гарантия. Тел.: 8-901-6-633-033. (192380)

Строительно-монтажные работы. Перепланировка, перебор полов, стяжка. Тел.: 8-964-2-266-000. (192421)

Строим дома, бани, заборы. Тел.: 8-902-7-611-278. (192408)

Строительство. Фундаменты. Тел.: 8-950-1-133-213. (130659)

Отделка, строительство, сантехника. Тел.: 636-034, 8-950-0-964-411. (130688)

Выполним любые виды строительных, отделочных работ. Тел.: 8-904-1-543-406. (130693)

Строим дачи, бани; кровля. Тел.: 8-950-1-003-508. (32975)

Строительство из бруса; кровля. Тел.: 8-902-7-624-031. (32969)

Организация выполняет строительные работы из кирпича, бетона, газобетона, бруса, металла. Кровельные, ремонтные работы. Тел.: 59-28-00, 8-950-1-323-995. (32968)

Кузовной ремонт, удаление сколов, полировка кузова. Тел.: 8-902-7-689-331. (192218)

Автоэлектрик. Установка сигнализации. Тел.: 8-950-1-295-324. (130585)

Фото- и видеосъемка. Свадьбы. Тел.: 8-950-1-356-998. (31644)

Ведущий для вашего праздника. Тел.: 8-908-6-512-054. (191675)

Свадьбы. Юбилеи. Тамада. Поющий диджей. Тел.: 8-902-5-767-444. (32764)

Диджей, тамада, фото, видео. Тел.: 683-533. (192195)

Тамада. Диджей. Фото, видео. Тел.: 8-902-5-675-454. (192245)

Услуги вокалиста. Тел.: 8-902-5-763-680. (32855)

Поющие тамада, диджей. Тел.: 51-30-75, 8-950-1-274-540. (1356033)

Лечеб. массаж. Убираем объемы. Тел.: 8-950-0-854-002. (129956)

Массаж. Обертывания. Недорого. Тел.: 8-914-9-136-829. (32591)

Бухгалтер. Делаем все. Тел.: 8-904-1-112-249. (129981)

Мою окна, лоджии, квартиры. Тел.: 638-103. (130152)

Прерывание запоя на дому. Тел.: 8-983-2-413-967. (32746)

Целительный массаж. Тел.: 8-904-1-111-748. (192181)

Маникюр, педикюр и др. Тел.: 8-924-6-267-609. (130581)

Разработка рекламных макетов. Тел.: 8-950-0-656-767. (130586)

Страхование. Договор купли-продажи, 350 р. Техосмотр. Тел.: 8 (3955) 637-030. (192211)

Педикюр, наращивание. Тел.: 8-914-8-796-073. (32863)

Прописка. Тел.: 8-924-5-344-118, 8-924-6-064-882. (192352)

Прописка. Тел.: 8-901-6-646-750, 8-950-1-151-204. (192353)

Отдых на Байкале (4-5 чел.). Проживание. Тел.: 8-964-2-612-179. (192453)

Релакс-центр «Лотос»: педикюр, маникюр, депиляция, наращивание ногтей. Массаж. Парикмахерская. Фитнес, йога, пилатес, стрип-пластика. Имеются подарочные сертификаты, 13 мр-н, д. 26. Тел.: 67-40-79. (1354060)

РАБОТА

Требуются курьеры, можно без авто, з/п от 1000 р. в день. Тел.: 8-904-1-370-738. (130396)

Требуются сварщики, плотники-бетонщики, монтажники, каменщики. Тел.: 8-902-5-155-471. (190049)

В банк требуется менеджер по кредитованию (в/о, опыт продаж). Тел.: (3952) 728-910, e_s_tokareva@rsb.ru, Екатерина. (191278)

Требуются автомойщики, товаровед. Тел.: 8-902-1-728-286. (129945)

В нашем дружном коллективе открыта вакансия продавца-консультанта женской и мужской одежды (ждем девушек старше 30 лет). Обращаться в ТЦ «Щелкунчик», пав. 11/12, ТД «Империал», пав. 11/22. (129977)

ЗАЁМ
От 15 минут
До 900 тыс. руб.
Любая прописка по Иркутской обл.
т. 8-964-105-01-87

ЗАЙМЫ
под залог недвижимости и автомобилей
т. 8-9500-520-888
8-914-942-49-14

Заём под залог недвижимости
т. 8-904-15-00-127

ЗАЁМ
под залог движимого и недвижимого имущества
Залог на время действия договора не изымается
т. 8-904-1-546-092

ЗАЁМ
под залог автомобилей, квартир, дач, гаражей и другого имущества
за 20 минут, без поручителей, без справок, любая сумма, любой срок, от 0,3% в день, залог не изымается
т. 8-908-666-27-37

Займы
под залог недвижимости и автомобилей
т. 8-902-569-55-77

Выдаём займы
под залог недвижимости под 8% в месяц
т. 8-950-127-99-47

Срочно требуются повар (можно без опыта работы), пекарь, кассиры, повара на раздачу, работник (мясо). График работы – в день. Тел.: 8-964-3-534-010, 8-964-1-011-444, 52-66-84. (191581)

Предприятие примет на работу дорожных рабочих; электрика, электромеханика. Соцпакет. Тел.: 8-902-7-665-754. (191645)

На производство корпусной мебели требуются специалисты. Тел.: 8-914-9-535-776. (191643)

Требуется торг. представит. З/п от 30 т.р. Тел.: 8-904-1-370-738. (130394)

Компании требуются сантехник и отделочник с опытом работы. Оплата высокая. Тел.: 8-901-6-661-743. (191650)

В салон требуются мастера маникюра, парикмахер. Тел.: 8-902-7-687-622. (32650)

Требуется продавец мебели. Тел.: 8-902-1-722-744. (32741)

Требуется кладовщик (отделочные материалы, знание 1С, легкообучаемый). Тел.: 8-908-6-510-177. (130250)

Требуется продавец отделочных материалов (легкообучаемый, без в/п). Тел.: 8-964-2-132-546. (30251)

Требуется водитель-экспедитор (с легк. а/м). З/п от 25 т.р. + ГСМ. Тел.: 8-904-1-370-738. (130392)

Требуются рабочие в цех, грузчики на мебельную фабрику «КИТ». З/п до 30 т.р. Тел.: 8-914-9-099-118. (191835)

Требуется водитель с личным а/м (грузовик, более 2 т). З/п 30 т.р. Тел.: 8-908-6-689-559. (191836)

Требуются кровельщики. Тел.: 8-902-5-614-831. (130261)

Требуется работник (женщина, 24-35 лет, знание 1С: Предприятие) на склад галантереи. З/п от 18 т.р. Тел.: 8-902-5-683-933. (191974)

Требуется дамск. мастер; «Дарина», 75 кв-л, д. 8. Тел.: 8-908-6-480-449. (130287)

Требуются парикмахеры, мастера маникюра. Тел.: 566-466, 680-868. (130291)

Требуются автомойщики (с опытом работы). Тел.: 8-924-5-304-899. (130306)

В такси срочно требуются водители. Тел.: 8-902-5-763-269. (130356)

Требуются сварщики, монтажники, слесарь, каменщик, инженер ПТО, мастер, бригадир, водитель на кран-борт. Тел.: 8-901-6-526-131, 51-39-77. (192113)

Требуются грузчики, фасовщики. З/п 16-18 т.р. Тел.: 8-904-1-370-738. (130393)

Требуются рамщики, разнорабочие (пилорама Р-63). Тел.: 8-902-7-647-501. (130454)

Приглашаем на работу студентов и школьников (от 16 л.). З/п от 700 р. в день. Тел.: 8-904-1-370-738. (130395)

Требуются водители на маршрутки (низкий план). Тел.: 8-908-6-511-848. (192157)

Требуются сварщики на п/автомат, з/п 20-25 т.р. Тел.: 8-908-6-434-052. (130513)

Требуется продавец в отдел женского белья в ТРЦ «Фестиваль» (24-40 лет, опыт работы с промтоварами). Тел.: 8-902-5-683-933. (32813)

Требуются продавец, з/п 15 т.р.; грузчик, з/п 12 т.р.; администратор, от 18 т.р. Тел.: 8-902-5-148-664. (32777)

МУКА 25-50
САХАР
ОКОРОЧКА, РИС, РЫБА, МАСЛО
ДОСТАВКА
т. 53-12-68, 68-46-97

Требуется продавец сот. аксессуаров (знание ПК, Excel). Тел.: 8-924-7-072-182, звонить с 10 до 19 ч. (130469)

На работу требуются повар, бармен, кухработник. Тел.: 8-950-0-930-245. (130502)

Биржа труда. Тел.: 675-723, сайт: vakancy38.com (32450)

Требуются уборщица, дворник. Тел.: 8-904-1-205-259. (192180)

Требуется продавец с опытом (бакалея). Тел.: 8-924-6-211-436. (192183)

Требуется мастер маникюра. Тел.: 8-950-1-424-081. (32841)

Требуются повар, официант. Тел.: 8-914-9-310-144. (32842)

Требуется шиномонтажник (обучение), совмещение. Тел.: 8-950-0-846-184. (192185)

Требуется сиделка с проживанием. Тел.: 8-964-2-174-201. (192191)

В воинскую часть требуются водители (категория Д). Тел.: 8-964-8-132-830, 8-924-6-320-222. (192194)

Требуются продавцы печатной продукции, желательно пенсионеры. Тел.: 511-258, 8-950-1-149-324.

Требуется водитель на лесовоз КамАЗ-5310 (кат. Е, стаж не менее 10 лет). Тел.: 8-902-5-146-505, 8-908-6-509-619. (192233)

Требуется продавец в минимаркет (бытовая химия). Тел.: 8-902-5-194-913, 8-902-7-688-946. (192230)

В такси на новые а/м требуются водители. Тел.: 525-525. (192231)

Предприятию требуется начальник отдела снабжения. Тел.: 8-902-5-790-561. (192214)

Требуется менеджер по продаже окон из ПВХ и алюминия. Тел.: 8-902-5-790-561. (192215)

Требуются столяры в цех мебели (корпусная и мягкая), з/п от 20 т.р. Тел.: 8-902-7-693-777. (192216)

В рабочую столовую требуется повар (график работы с 7 до 16 ч., субб. и воскр. выходные). Тел.: 8-904-1-112-424. (192217)

Требуются автомойщики (с опытом), з/п 700 р. в сутки + %. Тел.: 8-908-6-512-162. (32851)

Требуется сборщик торгового оборудования, з/п 19 т.р. Тел.: 8-914-8-816-558. (32848)

Требуется продавец детской одежды. Собеседование 3 и 4 августа, в 19 ч., в ТРЦ «Фестиваль», 4 эт., «Колледж». (32844)

Для работы в городах Иркутской области требуются кухработники, повара, грузчики, водители. Предоставляется бесплатное питание, общежитие. Без в/п. Тел.: 8-983-4-444-434, 8-904-1-111-111, 8-908-6-508-888, e-mail: mi_iz_prostokvashino@mail.ru (192226)

Требуется продавец женской одежды в магазин. Тел.: 8-908-6-480-494. (130572)

Примем сторожа (пенсионера) на пром. базу. Тел.: 8-983-2-422-113. (130574)

Требуются работники на мебельное производство (с опытом работы), з/п высокая. Тел.: 8-950-0-630-230. (130579)

Требуется продавец женской одежды (с опытом работы). Тел.: 8-902-7-683-693. (130583)

Требуются автомойщики (без в/п). Тел.: 8-902-1-777-464. (130584)

Требуются рабочие строительных специальностей. Резюме по адресу: vspb@mail.ru. Тел.: 8-908-6-550-318. (130590)

Компания примет менеджера по продаже ювелирных изделий (с опытом работы в отрасли, без в/п), з/п 50 т.р. Тел.: 8-983-4-444-434, 8-904-1-111-111, 8-908-6-508-888, e-mail: mi_iz_prostokvashino@mail.ru (192225)

На постоянную работу требуются водители (с автотранспортом, грузоподъемность от 20 т и выше – рефка, тент). Тел.: 8-983-4-444-434, 8-904-1-111-111, 8-908-6-508-888. (192228)

Для работы в городах Иркутской области требуются операторы 1С, торг. представители, системн. администраторы. Бесплатное питание, общежитие. Без в/п. Тел.: 8-983-4-444-434, 8-904-1-111-111, 8-908-6-508-888, e-mail: mi_iz_prostokvashino@mail.ru (192229)

Для работы в Иркутской области требуются сварщики, электрики, строители, холодильщики. Предоставляется бесплатное питание, общежитие. Без в/п. Тел.: 8-983-4-444-434, 8-904-1-111-111, 8-908-6-508-888, e-mail: mi_iz_prostokvashino@mail.ru (192227)

Требуются инженеры, 25 т.р. Тел.: 686-353. (192248)

Требуется продавец, 10-18 т.р. Тел.: 8-901-6-416-353. (192249)

Требуется мерчендайзер, 15 т.р. Тел.: 8-901-6-416-353. (192240)

Требуются кладовщики, 14-16 т.р. Тел.: 8-901-6-416-353. (192241)

Требуются менеджеры, 15-25 т.р. Тел.: 686-353. (192242)

Требуется повар, 10-20 т.р. Тел.: 8-914-8-793-956. (192243)

Требуется официант, 12-14 т.р. Тел.: 686-353. (192244)

Требуются строители, 15-20 т.р. Тел., 8-914-8-793-956. (192245)

Требуется кассир, 15-20 т.р. Тел.: 8-914-8-793-956. (192246)

Требуется электрогазосварщик, 15-35 т.р. Тел.: 8-914-8-793-956. (192247)

Требуются грузчики, 15-28 т.р. Тел.: 686-353. (192248)

Требуется бухгалтер, 20-25 т.р. Тел.: 8-914-8-793-956. (192249)

Требуется слесарь, 14-25 т.р. Тел.: 686-353. (192250)

Требуется секретарь, 15 т.р. Тел.: 686-353. (192251)

Требуется гардеробщица, 6,5 т.р. Тел.: 8-914-8-793-956. (192252)

Требуется уборщица, 10-15 т.р. Тел.: 686-353. (192253)

Требуется монтажник, 15-20 т.р. Тел.: 8-914-8-793-956. (192254)

Требуется диспетчер, 10-15 т.р. Тел.: 686-353. (192255)

Требуется оператор в такси, 15 т.р. Тел.: 8-914-8-793-956. (192255)

Требуется водитель, 20 т.р. Тел.: 686-353. (192266)

Требуется повар в кафе. Тел.: 8-902-5-149-946. (192267)

Срочно требуется диспетчер в такси. Тел.: 8-902-5-614-166. (192246)

Требуются рабочие (шлакоблоки). Тел.: 8-950-1-460-779. (192245)

Организации требуются (без опыта) менеджер, экономист, программист, бухгалтер. Тел.: 630-511. (192242)

Требуются горничная, уборщица. Тел.: 8-902-5-123-052. (192243)

Требуются монтажники пластиковых окон (с опытом работы). Тел.: 8-902-5-123-170. (192274)

Требуется парикмахер (проценты). Тел.: 8-950-1-055-962. (192273)

Требуется администратор в салон красоты. Тел.: 8-950-1-055-962. (192272)

Требуется водитель такси. Аренда. Тел.: 8-950-0-779-363. (192276)

На предприятие требуются лепщицы пельменей (с опытом работы). Тел.: 8-902-5-761-720. (192287)

В рекламное агентство требуется менеджер прямых продаж. Опыт работы 1 год, з/п от 20 т.р. Резюме по эл.: boris_sound@rambler.ru (192292)

Требуется домработница (с проживанием). Тел.: 69-55-94. (192293)

Срочно требуются охранники для суточной работы. Тел.: 511-300. (192288)

Срочно требуется начальник караула. Тел.: 511-300. (192289)

В новый салон красоты в бизнес-центре требуется мастер маникюра (акрил), парикмахеры (на %). Тел.: 8-950-0-631-072. (192277)

Требуются сторожа на автостоянку (от 50), 600 р./сутки. Тел.: 8-950-1-289-988. (130618)

Требуется продавец в отдел косметики. Высокая з/п – 15-25 т.р., 4/2. Тел.: 54-61-75. (32873)

Требуется шиномонтажник, можно без опыта. Тел.: 8-950-0-813-623. (32872)

Требуется домработница с умением готовить. Тел.: 8-950-1-344-741. (32871)

Требуется продавец сотовых телефонов. З/п от 600 р. Тел.: 8-904-1-592-538. (32869)

Требуются грузчики (организация). Тел.: 8-964-2-793-106. (32868)

Гостинично-ресторанному комплексу ОАО «АНХК» требуются повар, ученик повара. Тел.: 8-902-5-790-475. (32866)

Требуются отделочники, штукатуры-маляры, электромонтажники. Тел.: 8-950-0-867-681. (32865)

Требуется водитель с личным м/г (тент-будка). Тел.: 8-950-1-059-727. (32864)

В магазин самообслуживания «Бакалея» в кв-ле «А» требуются продавцы, продавец-кассир. Тел.: 8-904-1-261-156. (32876)

Требуются продавцы в ТЦ «Гефест», «Лола» (косметика). Обучение, сменный график, з/п 15-18 т.р. Тел.: 63-83-07. (32871)

Требуются продавцы обуви. Тел.: 8-914-8-943-848. (32877)

Требуется продавец в ТЦ «Мега». Интересная работа, высокий доход + соц. гарантии. От вас позитивный настрой + результативная работа. Тел.: 546-175. (32875)

Требуются автомойщицы (с опытом работы). Тел.: 8-914-9-323-499, 8-952-6-125-683. (130596)

Требуется продавец (сувениры). Тел.: 8-950-1-344-397. (130598)

Требуется рамщик на пилораму. Тел.: 8-902-7-686-787. (130601)

Требуется помощник продавца, грузчик. Тел.: 8-908-6-510-177. (130606)

На постоянное место работы в пивбар требуется бармен (ж.). Обучение. Тел.: 8-950-1-197-081. (130607)

Предприятию ЗАО «Иркутскэнергоремонт» требуются токари 4, 5, 6 разрядов. Тел.: 8-908-6-502-322. (130608)

Требуется шиномонтажник (опыт). Тел.: 8-902-7-676-707. (130612)

Центр бесплатного трудоустройства. Тел.: 8-904-1-445-395. (130615)

Требуются отделочники, рабочие по сайдингу, кровле. Тел.: 8-904-1-333-676. (192304)

Требуется менеджер по продаже стройматериалов. Работа в офисе, опыт желателен. Тел.: 686-106, 686-326. (192312)

В продуктовый магазин требуется водитель-экспедитор с личным а/м (неполная занятость). Тел.: 8-902-7-689-879. (192313)

На постоянную работу в Ангарске требуются плотники-бетонщики, машинист экскаватора. Тел.: 8-902-5-602-022. (192307)

В автосервис требуются работники (ученики): жестянка, малярка. Тел.: 8-908-6-541-115. (192314)

На автостоянку требуются охранники. Тел.: 8-952-6-127-377. (192316)

В такси требуются водители. Тел.: 514-999. (192315)

Срочно требуется продавец в мебельный магазин. Тел.: 52-28-72. (192319)

В производственный цех требуется резчик стекла, сборщик стеклопакетов. Тел.: 8-902-5-159-394. (192322)

Требуется повар на лето (Байкал). Тел.: 8-902-7-694-656. (192323)

Требуется парикмахер-универсал в салон красоты и в парикмахерскую «Эконом». Тел.: 8-950-0-848-991. (192327)

Требуются менеджер торгового зала, сантехники (опыт). Соцпакет. Тел.: 63-22-68, 8-950-1-264-700. (192345)

В организацию требуется квалифицированный газоэлектросварщик (монтаж сантехнического оборудования). Требования: опыт от 1 года, личный автомобиль. З/п сдельная, достойная, амортизация, связь, соцпакет. Тел.: 63-22-68. (192346)

Требуется продавец спорттоваров в маг. «Мелодия», «Олимпиада». Обращаться в маг. «Мелодия», пав. 13. (192319)

Требуется продавец (блины). Тел.: 8-902-1-729-754, 8-952-6-236-746. (192356)

Требуется столяр-станочник (до 35 лет). Тел.: 8-914-9-003-232. (192375)

Требуется продавец-консультант. Тел.: 8-914-0-003-133. (192376)

Требуются сторож, продавец, повар. Тел.: 8-904-1-374-863. (192363)

Требуется гл. бухгалтер-секретарь на УСНО-доходы; ООО «ВХМ» 4-й поселок, около ГИБДД. График работы с 10 до 17 ч, з/п 20 т.р., ждем резюме. Тел.: 54-36-51, тел./факс: 54-36-56, эл. почта: m.r.z@mail.ru (192369)

Требуется парикмахер-универсал (50/50). Тел.: 8-908-6-430-570. (192360)

Требуется кладовщик. Тел.: 508-170. (192374)

РЕКЛАМНО-ПРОИЗВОДСТВЕННАЯ ФИРМА
COLOR CITY
8 (3955) 68-55-44
ШИРОКИЙ СПЕКТР МАТЕРИАЛОВ ДЛЯ ПЕЧАТИ 67-99-04
ПЕЧАТЬ БАННЕРОВ
Низкие цены!
НАКЛЕЙКИ любых размеров • ФОТООБОИ • РЕКЛАМА на транспорте
СТИКЕРЫ • ФЛАГИ • КАРТИНЫ на холсте • НАКЛЕЙКИ на одежду
БЫСТРО! срочные заказы за 1 час
КАЧЕСТВЕННО! до 1440 dpi
УСЛУГИ ДИЗАЙНЕРА, МОНТАЖ
NEW! ИНТЕРЬЕРНОЕ КАЧЕСТВО ПЕЧАТИ ОТ 280 руб.!

Требуется специалист по замерам (сантехника). Требования: опыт, личный а/м. Тел.: 63-22-68. (192347)

Требуются рабочие строит. спец. (до 50 л.). Тел.: 8-983-4-440-813. (192344)

Требуются мойщица, уборщица (до 45). Тел.: 8-983-4-440-813. (192343)

Требуются грузчик, разнорабочий (до 50). Тел.: 8-983-4-440-813. (192342)

Требуются водитель, торг. пред. (до 45 л.). Тел.: 8-983-4-440-813. (192341)

Требуются бармен, официант (от 18 л.). Тел.: 8-983-4-440-813. (192340)

Требуются администратор, фасовщица (до 45). Тел.: 8-983-4-440-813. (192339)

Требуется охранник (с/без лиц.). Тел.: 8-983-4-440-813. (192338)

Требуются повар, кухраб. (до 45 л.). Тел.: 8-983-4-440-813. 192337)

Требуются продавец, кассир (до 45). Тел.: 8-983-4-440-813. (192336)

Требуются менеджер, оператор (до 45). Тел.: 8-983-4-440-813. (192335)

В кафе срочно требуется персонал: бармен, официант, повара, мойщица. Тел.: 8-908-6-508-444. (192333)

Требуются монтажники окон (с опытом). З/п высокая. Тел.: 8-902-5-609-433. (192331)

В финансовую компанию требуются специалисты по выдаче займов. Тел.: 8-908-6-524-139. (192329)

В мебельную фирму требуется технолог-дизайнер (знание программ КЗ-Мебель-ПКМ, PRO 100). Тел.: 644-105. (191918)

На турбазу требуются кухработник (возр. от 30 лет), график 3/3, з/п 8 т.р.; администраторы (25-45 лет), график сутки/двое, з/п 800 руб./смена. Тел.: 545-078, 594-680, БВК: 0504. (192385)

Требуются бухгалтер, от 18 т.р.; юрист, от 18 т.р.; директор розничной сети в Иркутске, от 35 т.р.; мастер по строительству и евроремонту, от 30 т.р. Тел.: 95-70-30. (192387)

Требуются работники на производство корпусной мебели и обеденных групп, от 20 т.р.; зав. складом, от 18 т.р.; бригада отделочников (на сделку); строители, отделочники, разнорабочие, грузчики, электрик, зарплата еженедельно. Тел.: 95-71-44. (192386)

На мебельное производство требуются сборщики мебели, з/п сдельная, соцпакет. Тел.: 95-70-46. (192388)

На мебельную фабрику требуются распиловщик, фасадчик, сборщики встроенной мебели (свой инструмент, опыт работы). Тел.: 8-950-0-720-353. (192391)

На «Газель» требуется водитель-грузчик. Тел.: 8-964-1-218-631. (192390)

Требуются бульдозерист, сварщик, разнорабочий. Тел.: 8-904-1-405-816. (192394)

Стабильной компании требуется юрист. Резюме по эл. почте: e-cheremnova@groupstp.ru. Тел.: 689-081. (192393)

Предприятие купит
картофель
зелень
т. 63-48-10

ГАРАНТИЙНЫЙ, ПОСЛЕГАРАНТИЙНЫЙ
РЕМОНТ, подключение
- стиральных
- посудомоечных машин
- встраиваемой техники

Опыт!
т. 52-99-11, сот.: 8-902-174-20-88

Требуются повара (японская кухня). Тел.: 500-250, 970-444. (192397)

Требуется кондитер с опытом работы (песочное тесто), з/п от 15 т.р. Тел.: 8-964-2-651-936, с 11 до 17 ч. (192409)

Требуется пекарь с опытом работы (сдобное тесто), работа в ночь, з/п от 15 т.р. Тел.: 8-964-2-651-936, с 11 до 17 ч. (192410)

Требуется лепщица поз и пельменей (с опытом работы). З/п сдельная. Тел.: 8-964-2-651-936, с 11 до 17 ч. (192411)

Требуется машинист бульдозера. Тел.: 8-950-1-418-028. (130671)

Требуется бригада строителей. Тел.: 8-904-1-488-282, 68-82-82. (130672)

Требуется продавец (фрукты). Тел.: 8-904-1-481-301. (130674)

В кафе требуются повара, официанты, бармены, хостес. Тел.: 8-904-1-405-777. (130683)

Требуются продавцы сим-карт БВК. З/п от 12 т.р. Тел.: 566-366. (130705)

Магазин сантехники и стройматериалов
БЕСПЛАТНАЯ УСТАНОВКА ВАНН, РАКОВИН, СМЕСИТЕЛЕЙ, УНИТАЗОВ
Приглашаем за покупками старых и новых покупателей!
ЛИНОЛЕУМ *от 145 руб. за 1 кв м*
в ассортименте, в наличии и под заказ
Новое поступление люстр, смесителей
Бесплатная доставка
Адрес: 177 кв-л, магазин «Кудесник», вход со двора, т. 54-48-22

Требуется водитель (кат. В, С, стаж работы от 3 лет) для доставки продуктов питания в Иркутск, Ангарск. Тел.: 8-964-2-651-936, с 11 до 17 ч. (192412)

Требуется водитель с личным м/г (1,5-2 т, будка) или рефрижератором для доставки продуктов питания в Иркутск. Тел.: 8-964-2-651-936, с 11 до 17 ч. (192413)

Требуется слесарь для обслуживания производственного оборудования, з/п 20 т.р. Тел.: 8-964-2-651-936, с 11 до 17 ч. (192414)

Требуется банщик (от 35 лет). Тел.: 8-901-6-579-100. (192429)

Требуется администратор (от 40 лет). Тел.: 8-901-6-579-100. (192430)

ООО "Сантехгарант"
Замена отопительных систем, водоразбора, канализации с любым материалом
Закупаем материал и комплектующие
Работаем без выходных и праздников. Быстро и качественно
т. 8-908-650-46-01, 63-57-58

Требуется шашлычник (с опытом). Тел.: 8-902-1-727-879. (192440)

В пивную компанию требуются торговые представители и оператор. Тел. 8-901-6-407-637. (192426)

Требуется продавец в строительный магазин. Тел.: 56-29-57, 8-902-5-674-448. (192405)

Требуется уборщица на неполный рабочий день на рынок «Сатурн». З/п 3500 руб. Тел. в Иркутске: 8 (3952) 564-950. (192401)

В новый итальянский ресторан требуются официанты, повара, хосты, бармены, мойщицы, менеджер. Тел.: 8 (3955) 686-130. (192400)

На постоянную работу срочно требуются рабочие строительных специальностей. Тел.: 8-952-6-155-804. (130062)

Требуется швея-раскройщица. Тел.: 8-902-5-690-949. (130664)

Требуются рабочие (муж., жен.), можно временно. Тел.: 686-456. (130670)

Срочный набор! Продавцы, грузчики, экспедиторы, курьеры, расклейщики. З/п 700-1500 р. в день. Тел.: (3955) 63-57-10. (130649)

Требуется механик по выпуску автобусов на линию (без в/п, ответств.). Тел.: 8-902-7-648-343, звонить в рабочее время. (130696)

Приглашаем водителей (кат. Д) на маршруты №7, №17 (автобус «Богдан-Исудзу»). Тел.: 61-06-06, 8-902-1-721-879, 8-902-7-648-343. (130697)

Привлекаем водителей с личным транспортом (автобус, «Газель») на маршрут №17. Тел.: 8-902-7-648-343. (130699)

Требуются мастера: универсал, маникюра, педикюра, наращивания, косметолог. Аренда. Тел.: 8-950-1-192-484. (130701)

В ресторан требуется повар. З/п от 18 т.р. Тел.: 8-950-1-279-830. (130714)

Требуются курьеры (с л/а), з/п от 28 т.р., ГСМ. Тел.: (3955) 638-268. (130651)

Требуются продавцы, торг. представители (косметика). З/п 1000-1500 р. в день. Тел.: (3955) 63-82-68. (130650)

В кафе требуются бармен, кухработник, охранник. Тел.: 638-393. (130625)

Требуется продавец в прод. магазин. Тел.: 8-902-5-197-178. (130645)

Требуются торг. представители (можно без опыта и авто). З/п от 30 т.р. Тел.: (3955) 681-880. (130648)

РЕМБЫТТЕХНИКА
37 лет качественной работы
Любые заказы
- Ремонт холодильников, стиральных машин и др. бытовой техники
- Продажа витрин и холодильников
- Продажа кондиционеров всех типов

* Изготовление и ковка металлоизделий
* Перетяжка мебели
* Пошив чехлов
Форма оплаты любая
т. 005, 52-33-06, 68-60-89, 8-901-641-60-89

Требуются продавцы-консультанты (мебель), менеджеры по оформлению кредитов. Обучение, з/п от 15 т.р. Резюме на e-mail: 89501052052@mail.ru (130653)

Требуется специалист по ремонту и обслуживанию видеодомофона. Тел.: 630-943. (32885)

В подразделение охраны на ТЭЦ-9 требуются охранники 5 и 6 разрядов. Тел.: 503-286, 503-302. (192436)

АСЦ "Байкал-Сервис"
РЕМОНТ
Стиральных автоматов
Печей
Холодильников
т. 680-737, 651-430
Подключение техники

В такси требуются диспетчер, водители с личными иномарками и на базовые а/м. Тел.: 8-901-6-616-700. (192439)

Требуется продавец в отдел хозяйственных и строительных товаров в ТД «Юность», 3/3, з/п 8-10 т.р. Тел.: 631-777. (32884)

Требуется официант. Тел.: 8-914-9-059-961. (32882)

Требуется бармен. Тел.: 8-914-9-059-961. (32881)

Требуются промоутеры (энергичные девушки) для проведения промоакций в ТЦ, з/п 15-20 т.р., удобный график. Тел.: 638-307. (32878)

На базу отдыха требуются администратор, электрик, водитель (кат. Д). Тел.: 8-902-5-165-070. (32943)

Требуется офис-менеджер. З/п 15 т.р., 5/2. Тел.: 8-924-6-224-751. (32880)

В агентство недвижимости требуются сотрудники (м/ж, от 21 г., образование не ниже среднего специального, ответственность, коммуникабельность, стремление к профессиональному развитию, желание достойно зарабатывать). Тел.: 68-42-44. (32891)

Требуется продавец в «Подарки». Тел.: 8-950-1-272-209. (32964)

Требуются продавцы в киоск. Тел.: 54-56-34, 544-533. (32962)

Требуется продавец в сеть бутиков женского белья. З/п достойная. Тел.: 8-908-6-510-211. (32961)

Требуется сторож (пенсионер). Тел.: 8-904-1-200-002. (32959)

В мебельный цех требуются обтяжчик и сборщик. Тел.: 8-908-6-611-114. (32958)

Требуется кухработник в кафе «Позная», 33 мр-н. Тел.: 68-38-48. (32957)

Требуется повар в столовую. Тел.: 8-914-0-116-352. (32955)

Требуется горничная. Тел.: 54-37-30. (32954)

Требуется медсестра в стоматолог. кабинет. З/п до 25 т.р. Тел.: 519-363. (32950)

Мебельному «Оазису» требуются администратор, кассир, контролер, продавец-консультант (знание 1С, коммуникабельность, умение общаться с людьми). Тел.: 8-902-1-788-767, eva_b2009@mail.ru (192470)

Требуется продавец очков на ц. рынок (улица). З/п достойная, ежедневная. Тел.: 8-983-2-446-448. (192472)

Требуется грузчик на «шанхайку». Тел.: 8-983-2-432-120. (192445)

Требуются плиточники, монтажники. Тел.: 8-902-7-666-080. (192444)

Требуются маляры, плиточники, отделочники. Оплата сдельная. Тел.: 63-88-99, 8-902-5-148-899. (192448)

Требуются продавцы газетно-журнальной продукции (возраст 20-60 лет). Тел.: 699-221. (192452)

Требуются рабочие на производство тротуарной плитки. Тел., 8-902-5-678-012. (192455)

Требуются мойщики. Чистка ковров, 50 р./кв. м. Доставка. Тел.: 8-964-2-742-217. (192458)

РЕМОНТ
стиральных и посудомоечных машин, электроплит, вытяжек
Без выходных
т. 63-63-69, 8-9500-630-970

Требуется продавец (мыло ручной работы). Тел.: 8-964-1-241-318. (192462)

Требуется продавец в ТРЦ «Фестиваль» (в отдел женского белья, 24-40 лет, опыт работы с промтоварами). Тел.: 8-902-5-683-933. (192467)

Требуется работник склада кожгалантереи (мужчина, 40-50 лет, без в/п), з/п 18 т.р. Тел.: 8-902-5-683-933. (192466)

На склад требуются грузчики, комплектовщицы. Тел.: 682-108. (192469)

Требуются завскладом (без компьютера), з/п 19 т.р.; оператор 1С, бухгалтер. Тел.: 571-211, факс: 571-210, 8-924-6-294-829. (192476)

Требуется водитель (С, Д), З/п 25 т.р. Тел.: 57-12-11,8-924-6-294-829. (192475)

Требуются продавец, грузчик. Тел.: 57-12-11. (192474)

На АХУ требуются слесарь, электрик. Тел.: 57-12-11. (192473)

Требуется продавец в отдел «Мастерок» В ТЦ «Регион» (92 кв-л). Тел.: 8-902-5-685-321. (130722)

Требуются автомойщицы. Тел.: 8-964-2-611-657. (130721)

ПОВЕРКА СЧЕТЧИКОВ
холодной и горячей воды
без демонтажа счетчика
СКИДКИ: * всем - 5% * пенсионерам - 7% * ветеранам ВОВ - 50%
т. 680-577, 8-902-579-05-77
Результаты поверки будут переданы в Водоканал, Энергосбыт и Стоки
Поверку проводят гос. поверители ВСФ ФГУП «ВНИИФТРИ»
Свидетельство о регистрации в РСК реестр №001331 от 01.03.2013 г.
Поверка по договору ФГУП «ВНИИФТРИ», г. Иркутск, №16/608 от 12.03.2013 г.

Требуется продавец. Тел.: 8-902-7-685-736. (130744)

Требуется уборщица. Тел.: 8-904-1-118-537. (130747)

Требуется продавец-консультант в отдел детской одежды в ТК «Фестиваль». Оплата высокая. Тел.: 8-983-4-110-760. (32989)

Требуются бармены, кухработник. Тел: 63-12-17. (32984)

Требуются столяры, плотники, сварщики, разнорабочие. Тел.: 8-902-5-792-868. (32983)

Требуется продавец в отдел разливного пива. Тел.: 54-34-42. (32982)

Требуется продавец (молоко). Тел.: 8-950-0-866-335. (1354517)

Требуется продавец (мебель). Тел.: 8-950-0-832-149. (1355244)

Салон приглашает на работу парикмахеров, мастера маникюра (на аренду). Тел.: 8-950-1-049-236. (1355203)

Требуется разнорабочий (без в/п), работа разовая, оплата сдельная. Тел.: 8-902-5-792-229. (1355104)

Требуется помощник в фермерское хозяйство (без в/п, знание трактора, комбайна), з/п 12 т.р. Тел.: 8-902-5-101-204. (1355095)

РемонтСтройМонтаж
Замена радиаторов отопления
Самые низкие цены в городе
БЕСПЛАТНО:
Выезд специалиста на осмотр
Доставка радиаторов и материалов
Гарантия на радиаторы 10 лет
СЕЗОННЫЕ СКИДКИ НА МАТЕРИАЛЫ до 30%
Монтаж от 1000 рублей!
т. 630-600, 632-600

Требуется продавец в прод. магазин «Венера». Тел.: 53-09-95. (32981)

Требуется продавец (продукты). Тел.: 8-902-7-693-341. (32977)

Требуется швея. Тел.: 8-902-5-792-117. (32972)

Требуется продавец промтоваров на ДСК. Тел.: 8-950-0-836-674. (130757)

Требуются операторы, машинисты экструдера, разнорабочие (25-35 лет). Тел.: 8-908-6-551-669. (32970)

Требуется изготовитель п/ф. Тел.: 8-924-8-246-825. (192484)

Требуются экспедитор, кладовщик, торг. пред. Тел.: 8-902-1-774-033. (192483)

Требуется мастер шиномонтажа (с опытом работы). Тел.: 8-902-1-768-754. (1354950)

Требуется пекарь (выпечка хлеба), опыт обязателен. Тел.: 8-908-6-552-313. (1354840)

Требуются каменщики для облицовочной кладки, плотники-бетонщики, оплата сдельная. Тел.: 681-822. (1355829)

Требуются строители гаража. Тел.: 8-904-1-137-284. (1355479)

Требуется уборщица, з/п 10 т.р. Тел. 67-27-35. (1356328)

Требуется менеджер розничной сети для работы в Ангарске, возможно без опыта работы. Официальное трудоустройство, соцпакет, з/п 12 т.р. Тел.: 8 (3952) 59-14-08, e-mail:ok@irkp.ru (1356310)

AlBerg Группа компаний
АЛЮМИНИЕВЫЕ РАДИАТОРЫ
Тепло всегда!
68-26-10
Производство Россия, Красноярск
ТД "Городок", пав. 18Н

Требуются водители на маршрутки (низкий план). Тел.: 8-908-6-511-848, 8-902-5-792-317. (130727)

Охранному предприятию требуются лицензированные охранники. Тел.: 8-964-8-038-330, 8-950-0-770-555. (130732)

Приглашаем продавца в отдел музыки и кино. Для резюме: media-land@mail.ru. Тел.: 8-902-5-695-809. (130736)

На постоянную работу на б/о «Хадарта» требуются горничная, разнорабочий, повар, администратор. Тел.: 502-467, 502-462. (130738)

В автосервис требуются автомаляр, подготовщик, кузовщик, ходовщик. Тел.: 8-950-1-151-970. (130740)

Требуются пекарь, кондитер, фасовщица. Тел.: 50-11-28. (130742)

Предприятию требуются квалифицированные плиточники, маляры-штукатуры, монтажники ГКЛ. Тел.: 630-450. (130743)

Требуются мастера маникюра, педикюра, парикмахеры, инструкторы (детские и взрослые группы) по разным направлениям. Тел.: 8-902-5-196-757, 8-904-1-291-716. (1350844)

В медицинский центр «Статус-мед» требуется уборщица. Соцпакет. Тел.: 578-479, 68-12-13. (1352721)

Требуется мастер маникюра, педикюра (проценты). Тел.: 8-964-1-022-571. (1353148)

ООО «Балтбир» приглашает супервайзера, торговых представителей, мерчендайзеров (Ангарск). Тел.: 8 (3952) 38-59-38, 469682@mail.ru (1354292)

Требуются слесарь по ремонту оборудования, слесарь-электрик, токарь, водитель, фрезеровщик, сварщик, разнорабочий. Тел.: 8-950-0-847-294. (1354262)

Требуются водитель с личным грузовиком (1,5 т) или микроавтобусом; грузчик-комплектовщик; торговый представитель. Тел.: 57-12-49, 8 (3952) 44-32-69. (1354546)

Требуется флорист. Тел.: 8-902-5-790-793. (1356100)

Требуются парикмахеры-универсалы (на аренду). Тел.: 8-902-7-687-020. (1356534)

Требуются веночницы (можно без опыта работы). Тел.: 8-924-6-265-747, Светлана. (1356569)

В магазин (продукты) требуются продавцы. Тел.: 56-41-01. (1356735)

Требуется продавец-консультант. Тел.: 8-904-1-113-363. (1356798)

Требуются автокрановщик, инженер-сметчик. Тел.: 8-908-6-510-778. (1356980)

В производственный цех по переработке семян подсолнечника требуются операторы. Требования: способность к обучению, профессиональному росту. Тел.: 8-914-8-784-569. (1356999)

Требуется продавец в хлебобулочный киоск. Тел.: 8-908-6-552-313. (1357111)

МастерКом
* помощь при покупке компьютера
* ремонт, модернизация
* установка программ
* установка и настройка GNU/Linux
8-908-643-3163

Предприятию требуется сантехник (с опытом работы), полная занятость, соцпакет, стабильный заработок. Тел.: 8-914-8-784-569. (1357002)

Предприятию на постоянную работу требуется клининг-специалист. Полная занятость, соцпакет, стабильный заработок. Тел.: 8-914-8-784-569. (1357005)

Предприятию на постоянную работу требуется оператор погрузочно-разгрузочных работ (без в/п). Полная занятость, соцпакет, стабильный заработок. Опыт необязателен. Тел.: 8-914-8-784-569. (1357007)

В клининговую компанию (уборка) требуются агенты по заключению договоров. Тел.: 8-914-9-059-975. (1357034)

Требуется экскаваторщик. Тел.: 8-950-1-166-222. (1357126)

Требуется машинист фронтального погрузчика. Тел.: 8-950-1-166-222. (1357127)

Требуется водитель на самосвал. Тел.: 8-950-1-166-222. (1357128)

Требуются слесари, ремонтники, инженер ОТК. Тел.: 501-193. (1357133)

Требуется менеджер продаж. E-mail: 89027683383@mail.ru (1356971)

Требуется продавец на «Сатурн» (двери). Тел.: 8-901-6-571-200. (130759)

Работа в офисе. Тел.: 8-964-2-806-009. (32743)

Работа по типу переписи населения. Требуются до 35 лет. Тел.: 8-904-1-401-193. (191882)

Преуспевающему руководителю требуется ответственный помощник, доход 36 т.р. + премия. Тел.: 8-914-9-361-290. (130504)

Работа в офисе и на дому. Тел.: 8-904-1-224-819. (32850)

Набираем в офис сотрудников (целеустремленных, с активной жизненной позицией) для работы с недвижимостью. З/п высокая. Тел.: 8-904-1-369-850, Мария. (192209)

Милой женщине нужен помощник по бизнесу. Тел.: 8-924-6-201-651. (192268)

В связи с расширением требуются специалисты разного профиля. Соцпакет. З/п высокая. Тел.: 8-902-5-152-042. (192351)

В связи с расширением штата требуется помощник руководителя (в/о, надежность, коммуникабельность, ответственность), от 32 т.р. Тел.: 8-964-5-445-718. (192381)

Требуются сотрудники в офис. Доход от 2000$. Тел.: 8-914-9-413-824. (130661)

РЕМОНТ ПК

- Установка WINDOWS
- Антивирус, лечение
- Аппаратный ремонт
- Диагностика
63-02-06

Работа в офисе. Карьерный рост. Обучение. Соцпакет, 41-45 т.р. Тел.: 8-902-5-494-355. (130663)

Нужен помощник по ведению бизнеса, 39-53 т.р. Соцпакет. Тел.: 8-902-1-725-507. (130691)

Работа для лиц с мед. образованием, от 26 т.р. + премии. Тел.: 8-902-7-600-873. (32948)

В связи с расширением бизнеса требуются сотрудники. З/п 36 т.р. Тел.: 8-908-6-484-664. (192468)

Заработок в Интернете для всех, не боящихся ПК. Резюме отправлять на e-mail: eua888@gmail.com. Тел.: 8-964-1-176-282. (130734)

Молодой девушке-руководителю требуется сотрудник для работы в офисе, умеющий вести телефонные переговоры, 28-36 т.р. Тел.: 8-950-0-639-389. (1356587)

Внимание! Руководителю требуется заместитель. Лично обучу, 45000 руб. Тел.: 8-902-7-689-163. (1356629)

Требуется надежный заместитель по работе с персоналом. Тел.: 8-902-7-657-208. (1357058)

Микроавтобус «Истана» (14 мест). Ищу работу. Тел.: 8-983-4-147-707. (192407)

ООО «Рембытсервис»
РЕМОНТ холодильников стиральных машин *любой сложности* НА ДОМУ *и в мастерской*
Большой опыт работы
Гарантия качества
Пенсионерам СКИДКИ
Консультации специалиста по телефону
Цены ниже, чем у официальных представителей
т. 63-63-43 8-902-514-63-43
Работаем до 21.00 без выходных

В информационно-кадровый центр требуются сотрудники. Тел.: 8-950-0-535-790. (32867)

Работа для независимой женщины. Соцпакет. З/п 48 т.р. + премия. Тел.: 8-924-6-209-380. (130593)

Требуются торговые агенты с л/а для продвижения продукции на готовый маршрут. Оклад + ГСМ + %, премия. Тел.: 8-950-1-155-393. (192324)

Требуются менеджеры в отдел продаж, можно без опыта. Достойная оплата + высокие премии. Тел.: 8-950-0-533-511. (192325)

РЕМОНТ ПК
• Установка ОС, программ
• Удаление вирусов, баннеров
т. 68-01-14, 8-9025-790-114

* Сниму 1-, 2-комн. кв-ру. Тел.: 680-683. (192297)
* Сниму 1-, 2-комн. кв-ру на длит. срок (русские). Тел.: 8-902-5-673-501. (130633)
* Сниму 1-комн. кв-ру, в пределах 8 т.р. Тел.: 8-952-6-208-532. (130540)
* Сниму квартиру. Дорого. Тел.: 8 (3955) 633-288. (192005)
* Сниму кв-ру, комнату. Тел.: 632-070. (192305)
* Сниму квартиру или комнату. Рассмотрю все варианты. Тел.: 8-952-6-151-469. (130712)
* Сниму комнату. Тел.: 8-902-5-790-683. (192298)
* Сниму комнату в общежитии или на подселении. Тел.: 8-901-6-416-877. (32902)
* Сниму комнату. Тел.: 68-42-44. (32886)
* Сниму комнату. Порядочность гарантирую. Тел.: 8-902-5-673-204. (130632)

Сниму гараж в р-не Ангарского проспекта (яма, тепло, свет) на оч. длительный срок. Тел.: 8-904-1-116-115. (130580)

Еврогостиница (есть гараж). Тел.: 8-904-1-136-666. (191699)

Сдам кв-ру на час, на сутки. Тел.: 8 (3955) 639-639. (128293)

Уютные квартиры на час, на сутки. Тел.: 8-914-9-533-038. (191695)

Сдам квартиру посуточно. Тел.: 8-950-0-550-666, 8-950-1-424-034. (181039)

Уютная квартира на час, на сутки. Тел.: 8-901-6-575-757. (189631)

Хорошие квартиры на час, на сутки. Тел.: 8-902-7-689-902. (191697)

Квартиры: посуточно, почасовые. Тел.: 8-983-2-486-917. (192396)

Квартира: сутки, ночь – 800 р., час – 150 р. Тел.: 8-964-1-195-607. (192427)

Квартира на сутки. Тел.: 8-950-1-422-613. (130665)

Квартира на сутки. Тел.: 8-950-1-331-019. (130666)

Квартиры посуточные, почасовые (чистые, все есть). Тел.: 8-983-4-005-330. (130704)

КомпасАС COMPUTERS
КОМПЬЮТЕРЫ для УЧЁБЫ РАБОТЫ ОТДЫХА
Ремонт, обслуживание, выезд специалиста
18 мр-н, дом 4
т. 56-50-10, ф. 95-00-34
mail@firmakompas.ru
www.firmakompas.ru

Квартира: час, сутки. Тел.: 8-964-2-883-879. (130755)

Квартира: час, сутки. Тел.: 8-904-1-110-100. (130754)

Квартира на час, сутки. Тел.: 8-908-6-411-000. (130756)

Сдам 2-комн. кв-ру посуточно (евроремонт). Тел.: 8-950-0-996-670. (32985)

* Сдам 3-комн. хрущ. в 15 мр-не (частично мебель), за 15 т.р. Тел.: 630-805. (130555)
* Сдам 3-комн. кв-ру. Тел.: 8-952-6-323-782. (130635)
* Сдам 3-комн. кв-ру в 6 мр-не (пустая). Оплата помесячно, 14 т.р. Тел.: 594-637, 8-924-6-222-451. (32956)

Сервисный центр
ОФИЦИАЛЬНЫЙ ПРЕДСТАВИТЕЛЬ КОМПАНИЙ
LG, Indesit, Daewoo
АЙСБЕРГ
РЕМОНТ
- холодильников и мороз. камер
- стиральных и посудомоечных машин, плит
- аудио-, видеотехники, ПК
- СВЧ и мелкой бытовой техники

Подключение и установка техники
Заказ запчастей и комплектующих
т. 65-25-05, 68-64-60, 8-901-641-64-60

Посуточно евроквартира. Тел.: 8-908-6-642-357. (190330)

1-, 2-комн. кв-ры: сутки, ночь. Тел.: 8-950-1-353-856. (32072)

1-, 2-комн. (евро) посуточно. Приезжим скидки. Тел.: 8-902-5-125-050. (129191)

Сдам квартиру на сутки, на час. Тел.: 8-902-7-693-566. (191696)

Квартиры посуточно. Состояние хорошее. Документы отчетности. Тел.: 8-924-6-224-416. (129734)

Домашняя гостиница: час, сутки. Тел.: 8-950-0-670-006. (191372)

Евроквартира на сутки, на час. Тел.: 8-904-1-112-220. (191698)

Квартира: час, сутки. Тел.: 8-904-1-110-100. (130490)

Квартира: час, сутки. Тел.: 8-964-2-883-879. (130491)

Квартиры посуточно (есть все). Отчетность. Тел.: 8-950-1-273-156, 8-952-6-281-460. (130530)

Кв-ры: ночь, сутки 750 р.; час – 100 р. Тел.: 8-964-7-338-892. (192240)

Квартира: час, сутки. Тел.: 8-952-6-281-169. (130611)

АРЕНДА

* Сниму 3-комн. кв-ру в мр-нах (без мебели) на длит. срок, в пределах 13 т.р. Тел.: 8-952-6-208-532. (130560)
* Сниму 2-, 3-комн. кв-ру. Рассмотрю варианты. Тел.: 8-902-5-614-230. (130634)
* Сниму 2-комн. кв-ру, в пределах 10 т.р. Тел.: 8-952-6-208-532. (130541)
* Сниму 2-комн. кв-ру. Тел.: 8-902-5-790-617. (32963)
* Сниму 1-, 2-, 3-комн. кв-ру (с мебелью или без мебели). Тел.: 8-901-6-416-877. (32900)
* Сниму 1-, 2-, 3-комн. кв-ру (с мебелью или без мебели). Тел.: 68-42-44. (32892)
* Сдам 3-комн. кв-ру в 85 кв-ле (меблир., 2 эт.) семейным. Тел.: 8-904-1-122-673. (130737)
* Сдам 2-комн. кв-ру в 94 кв-ле: помесячно – 12 т.р.; поквартально – 10 т.р. Тел.: 8-950-1-464-549. (191937)
* Сдам 2-комн. кв-ру. Тел.: 8-914-0-050-252. (130534)
* Сдам 2-комн. хрущ. в 177 кв-ле (без мебели), за 13 т.р. Тел.: 8-902-5-673-393. (130559)
* Сдам 2-комн. кв-ру в 85 кв-ле симпатичным девушкам на длит. срок. Оплата договорная. Тел.: 8-924-5-487-008. (192212)
* Сдам 2-комн. кв-ру (частично мебель) на длит. срок, за 13 т.р. Тел.: 630-805. (130539)
* Сдам 2-комн. кв-ру в 8 мр-не (5/5, после ремонта), за 14 т.р. Тел.: 8-950-1-422-997. (130563)
* Сдам 2-комн. кв-ру. Тел.: 680-683. (192299)
* Сдам 2-комн. кв-ру в 88 кв-ле. Тел.: 8-904-1-182-097. (192302)
* Сдам 2-комн. кв-ру в 15 мр-не. Тел.: 8-952-6-318-037. (130605)
* Сдам 2-комн. кв-ру в 93 кв-ле. Тел.: 8-950-1-051-374. (130710)
* Сдам 2-комн. кв-ру (в хор. сост.). Тел.: 8-904-1-112-702. (130636)
* Сдам 2-комн. кв-ру в 85 кв-ле (удовл. сост., 5 эт.), за 13 т.р. Тел.: 8-904-1-539-555. (192482)
* Сдам 2-комн. кв-ру, за 11 т.р. Тел.: 8-901-6-505-605. (130720)
* Сдам 1-, 2-, 3-комн. кв-ры. Тел.: 68-42-44. (32887)
* Сдам 1-, 2-, 3-комн. кв-ры (с мебелью или без мебели). Тел.: 8-901-6-416-877. (32901)
* Сдам 1-комн. кв-ру (частично с мебелью), за 8,5 т.р. + свет. Тел.: 650-645. (130538)

Ремонт компьютеров
Выезд специалиста на дом
т. (3955) 63-13-66, 8-902-568-33-66

* Сдам 1-комн. хрущ. (с мебелью, хор. сост.), за 11 т.р. Тел.: 633-393. (130558)
* Сдам 1-комн. кв-ру в 22 мр-не. Тел.: 8-950-1-278-670. (32861)
* Сдам 1-комн. кв-ру в 94 кв-ле (мебель). Тел.: 8-950-0-522-471. (130600)
* Сдам 1-комн. кв-ру. Тел.: 680-683. (192300)
* Сдам 1-комн. кв-ру в 17 мр-не на длит. срок, за 9 т.р. в месяц. Тел.: 8-902-7-649-419. (192354)
* Сдам 1-комн. кв-ру в 72 кв-ле. Тел.: 8-908-6-697-588. (130707)
* Сдам 1-комн. кв-ру на длит. срок. Тел.: 8-904-1-112-706. (130637)
* Сдам 1-комн. кв-ру на длительный срок. Тел.: 8-950-0-508-040, 8-904-1-262-777. (192454)
* Сдам 1-комн. кв-ру (с мебелью). Тел.: 8-901-6-505-605. (130719)
* Сдам 1-комн. кв-ру в 189 кв-ле (меблир.), за 11 т.р. Тел.: 8-914-0-140-490. (192478)

Сдам 1-комн. меблир. кв-ру. Тел.: 8-950-0-854-094. (1354700)

* Сдам кв-ру. Тел.: 633-288. (192004)

КВАРТИРЫ ПОСУТОЧНО 8-950-140-26-22

* Сдам комнату, за 6 т.р. Тел.: 650-645. (130556)
* Сдам комнату на подселении (с мебелью), за 5 т.р. Тел.: 630-805. (130557)
* Сдам комнату девушке. Тел.: 8-904-1-263-867. (130589)
* Сдам комнату. Тел.: 8-914-9-359-780. (192294)
* Сдам комнату. Тел.: 8-902-5-790-683. (192301)
* Сдам комнату, кв-ру. Тел.: 63-20-70. (192306)
* Сдам комнату в общ. в 78 кв-ле (23 кв. м), за 6800 руб. Тел.: 8-914-9-470-601. (192382)
* Сдам комнату. Тел.: 8-904-1-112-702. (130638)

Сдаем гаражные боксы под грузовой автотранспорт в Майске. Тел.: 8-902-5-781-402, 8-952-6-285-161. (192188)

* Сдам гараж, за 2,5 т.р. Тел.: 8-950-0-726-425. (32870)
* Сдам гараж в Байкальске. Тел.: 8-902-5-761-276. (130602)

Сдам гараж (6х12, отделан, 380 В) под автобизнес. Тел.: 8-902-1-727-927. (192291)

* Сдам теплый гараж (ост. «Горгаз»). Тел.: 8-964-3-530-581. (32913)

Сдаем офисы в центре (ул. Карла Маркса). Тел.: 50-80-90, 8-908-6-434-949. (189759)

Сдам в аренду салон красоты. Тел.: 680-868. (130292)

Сдам в аренду автосервис (с оборудованием). Тел.: 8-902-5-674-123. (130308)

Сдаем места парикмахерам, косметологу, маст. маникюра. Тел.: 566-466, 680-868. (130309)

Сдам площадь в центре квартала. Тел.: 8-902-7-690-580. (32766)

Сдаем помещение в магазине «Все будет О'Кей». Тел. в Иркутске: (3952) 203-199. (192219)

Сдам магазин (ул. К. Маркса). Тел.: 8-914-0-079-977. (13061)

Сдам нежилое помещение (18 кв. м), или продам. Тел.: 8-914-9-386-641, 8-914-9-431-832. (192285)

Сдам торговую площадь, или под офис. Тел.: 8-908-6-502-094. (192402)

Сдам помещение под склад. Тел.: 8-902-5-683-383. (130657)

Сдам помещение под промтовары. Тел.: 8-902-5-683-383. (1306н58)

Сдам в аренду отдел. Тел.: 8-908-6-534-777. (130646)

Сдам офисы. Тел.: 59-28-00. (32967)

Сдам офис (107 кв. м). Тел.: 8-950-1-444-555, Петр. (130752)

Сдам офисы, помещения. Тел.: 8-902-5-112-237. (1355419)

ООО «КОМПЬЮТЕРНАЯ ПОМОЩЬ 38»
КОМПЬЮТЕРНАЯ ПОМОЩЬ 38
Ваш компьютер тоже хочет быть здоровым!
НИЗКИЕ ЦЕНЫ!
8-964-111-88-00
www.comphelp38.ru

Сдам в аренду «Т-Королла» (универсал, лицензия, газ) в такси. Тел.: 8-924-6-364-741. (130652)

Аренда автомобиля, 600 руб. в сутки. Тел.: 8-952-6-134-185. (130620)

Сдам, продам реф. грузовик с работой. Тел.: 8-983-4-418-627. (192487)

Аренда автомобилей на любой срок. Без выходных. Не такси. Тел.: 8-908-6-519-489, 8-950-0-636-276. (1356207)

Аренда авто. Выкуп. Тел.: 8-902-7-694-299. (1356945)

Аренда электроинструмента; бензиновые генераторы. Тел.: 8-950-1-436-291, 8-952-6-317-015. (192237)

Аренда газоэлектросварочного оборудования. Тел.: 8-950-1-436-291, 8-952-6-317-015. (192236)

Аренда надувной лодки, по 1 т.р./день. Тел.: 8-964-2-101-898. (1355240)

УТЕРИ

* Студенческий билет на имя Вязьминой М.С. считать недействительным. (130312)
* Документы на лодку «Обь-М» №Р 533944 на имя Вещева Г.П. считать недействительными. (32914)
* Утерянный паспорт на имя Сафарова Файзали Махмадьеровича вернуть за вознаграждение. Тел.: 8-950-1-421-256, 8-964-6-568-937. (192241)

РАЗНОЕ

Организую производство итальянской пиццы. Имею опыт в производстве и открытии пиццерий. Имеется полная информация. Тел.: 8-924-6-239-920. (191908)

* Благодарю зав. кардиологическим отделением Н.В. Щербакову и врачей за внимание, заботу, профессионализм. С уважением Н.Г. Екименко. (130531)
* Отдам пианино. Самовывоз. Тел.: 8-908-6-483-434. (32944)

ЗВЕРЬЕ

Продам поросят, супоросных свиноматок; мясо (свинина). Тел.: 8-902-5-195-430. (129933)

* Продам хорьков (соболиный окрас, 2 мес.). Тел.: 8-902-5-690-688. (192035)

Продам коз и козлят. Тел.: 8-983-2-481-303. (192320)

* Отдам котят (1,5 мес.). Тел.: 8-950-1-342-953. (192433)
* Продам тойтерьера (мальчик, 4 мес.). Тел.: 8-964-7-403-842. (192464)
* Потерялся щенок (кобель, черный с белой грудью и белыми «тапочками», уши и хвост купированные). Тел.: 8-902-7-690-777. (130745)
* Продам щенков йоркширского терьера (мальчики, документы, клеймо). Тел.: 8-950-0-825-777. (32986)
* Продам шотландских котят. Тел.: 8-902-5-761-199. (32978)

Продам шетлендскую пони (девочка, 3 года, умная, спокойная, в холке 110 см, необъезженная), за 100 т.р. Тел.: 8-908-6-660-303. (192481)

КУПОН БЕСПЛАТНОГО ОБЪЯВЛЕНИЯ В ГАЗЕТУ «СВЕЧА»

☐ куплю
☐ продам
☐ меняю
☐ разное
☐ зверье мое

Печатается в порядке очередности. В одном купоне должно быть только **одно** объявление

Высылать по адресу: **Ангарск-30, газета «Свеча»**, или принести по адресам: 38 кв-л, д.14 (ост. тр. «Московская»); 8 мр-н, дом 3 (слева от кафе "Баскин Роббинс", ост. "Магазин "Центральный"); 188 кв-л, дом 11, слева от кафе "Макфудс"

ПРОДАМ

АВТОМОБИЛИ

* «Вольво-740» 90 г.в. (синий, седан, V 2,8 л, дизель «Ниссан», хор. тех. сост., подвеска после кап. ремонта), за 107 т.р., торг. Тел.: 8-950-1-015-154.
* «Газель-322132» 2003 г.в. (пассажир., 13 мест, без маршрута, двиг. 406, карбюратор), за 100 т.р. Тел.: 8-902-7-601-116.
* «Газель» 2007 г.в. (г/пассажир., хор. тех. сост.), за 260 т.р., или обмен на легковой а/м. Тел.: 8-902-5-792-229.
* «Мерседес-S500L» 99 г.в. (V 5 л, серебристый металлик, отл. сост.), за 550 т.р. Тел.: 8-9025-112-681.
* «Мицубиси-Дебонаир» 89 г.в. (один хозяин, V 2 л, АКП, литье, новая резина, «снежная королева», пробег 60 т.км, небитый, некрашеный, идеальное сост., сигн.), за 189 т.р., торг. Тел.: 8-9501-147-878.
* «Мицубиси-Делика» 97 г.в. (двиг. 4М40, аппарат механ., АКП, аукцион, пробег 100 т.км, литье, DVD, сигн., отл. тех. сост.), за 485 т.р. Тел.: 8-950-1-058-107.
* «Мицубиси-Дион» 2000 г.в. (белый, 6 мест, 2 люка, один хозяин, хор. сост.), за 280 т.р. Тел.: 8-9025-490-505, 8-9025-195-971.

Страховка. Техосмотр
Договоры купли-продажи
Предъявителю купона СКИДКА 15%
Работаем без выходных
т. 68-64-46, 8-950-137-08-88

* «Газель» 2008 г.в. (пассажир., 13 мест, новый двиг., новая резина, отл. сост.). Тел.: 8-902-5-678-446.
* «Газель» 2010 г.в. (бизнес, 12 мест, газ-бензин, белый, двиг. 4216), за 320 т.р. Тел.: 8-9086-482-223.
* «Газель» 93 г.в. (борт.), за 130 т.р.; УАЗ-469 94 г.в. (тент). Тел.: 8-9025-685-301.
* «Газель» 95 г.в. (грузовой фургон), за 155 т.р. Тел.: 8-950-1-453-534, 609-570.
* «Газель» 99 г.в. (будка, один хозяин, хор. сост.). Варианты. Тел.: 8-9025-149-127.
* «Дайхатцу-Бум» 2007 г.в. (отл. тех. сост., V 1 л, в РФ 1 год, один хозяин). Тел.: 8-9149-286-707.
* «Истана» 2000 г.в. (короткая база). Тел.: 8-9500-720-412.
* «Истана» 99 г.в. (м/а), за 350 т.р. Тел.: 8-908-6-430-159.
* «Истана» 99 г.в. (хор. сост.), или обмен. Тел.: 8-950-1-160-099.
* «Исудзу-Аксио» 2002 г.в. (внедорожник, V 3,5 л, 4ВД, АКП, американец, левый руль, бензин, литье, хор. комплектация, 2 комплекта ключей, пандект, сигн., расход 10-12 л, юридически чист, отл. сост.), за 680 т.р., или обмен на дачу, гараж. Тел.: 8-902-5-614-209.
* «Исудзу-Гига» (кран-борт). Тел.: 8-9021-720-466.
* «Киа-Преджио» 97 г.в. (м/а, 10 мест), или обмен на а/м. Срочно! Тел.: 8-902-5-685-785.
* «Крайслер-Пацифик» 2004 г.в. (комфортный минивен, 4ВД, 7 мест, максим. комплектация, кожа, люк, всё электро), за 650 т.р. Варианты обмена. 8-914-9-294-268.
* «Лада-2112» 2006 г.в. (16 клапан., хор. сост.). Тел.: 8-914-9-178-673.
* «Лада-Гранта» 2012 г.в. (АКП, АВС, цвет «калина», стеклоподъемники, гидроусилитель, кондиц., ц/з, сост. нового а/м), за 360 т.р., или обмен на ВАЗ «Нива» или УАЗ. Тел.: 8-908-6-483-978.

АВТОРАЗБОРКА
17А мр-н, «Автомобили»
Продажа запчастей б/у
ПОКУПКА АВАРИЙНЫХ ЯПОНСКИХ А/М
т. 8-9041-203-039

* «Лексус-GX470» 2003 г.в. (америк. сборка, отл. тех. сост.). Тел.: 8-904-1-418-707.
* «Лексус-RX300» 2000 г.в. (серый, V 3 л, АКП, 4ВД, люк, кожа, литье, есть все, отл. тех. сост.), за 555 т.р. Тел.: 8-902-7-687-583.
* «Мазда-3» 2005 г.в. (отл. тех. сост.), за 465 т.р. Тел.: 8-950-1-283-636.
* «Мазда-Демио» 11.2005 г.в. («серебро», V 1,4 л, спорт. комплектация), за 300 т.р. Тел.: 8-908-6-406-843.
* «Мазда-Демио» 2003 г.в. (без пробега, сигн. с пейджером, с/с, 2 аэрбэга), за 250 т.р., торг. Тел.: 8-9086-515-544.
* «Мазда-Исинтия» 2000 г.в. (отл. тех. сост.), или обмен. Варианты. Тел.: 8-9501-040-939.
* «Мазда-Титан» 2005 г.в. (г/п 1,5 т, бензин, хор. сост.), за 550 т.р. Тел.: 8-9086-557-979 с 8 до 14 час.
* «Мазда-Титан» 92 г.в. (отл. тех. сост., один хозяин), за 297 т.р., торг, или обмен. Тел.: 8-9500-522-402, 8-9149-140-774.
* «Мерседес-ML320» 2000 г.в. (V 3,2 л). Тел.: 8-9027-648-168.
* «Мицубиси-Дион» 2000 г.в. (минивен, 7 мест, V 2 л, «снежка», литье, сонары, салон под дерево, спойлер), за 285 т.р., торг, или обмен. Тел.: 8-9021-760-285.
* «Мицубиси-Паджеро-Джуниор» 97 г.в. (серый, V 1,1 л). Тел.: 8-9086-502-088.
* «Москвич-2141» 93 г.в. Тел.: 8-9086-502-804.
* «Нива-Шевроле» 2003 г.в. (серебристый, гидроусилитель руля, стеклоподъемники, эл. зеркала, ц/з, CD, MP3, сигн. с а/запуском и обр. связью, отл. сост.), за 287 т.р. Тел.: 8-9025-616-726.
* «Ниссан-AD-Эксперт» 2009 г.в. (синий, отл. тех. сост. + комплект зимней резины), за 350 т.р. Тел.: 8-908-6-505-960, 8-902-7-607-461.

ТЕХОСМОТР
- **Замена тормозной жидкости –** 200 руб. (без стоимости материалов)
- **Диагностика подвески –** 100 руб. (при ремонте в день обращения)
- **Проверка схода-развала –** 300 руб.

Цены действительны до 1 сентября

т. 68-30-35, мр-н Майск, улица Ст. Разина, дом 2 (напротив ДОКа)

* «Ниссан-АД» 2000 г.в. (V 1,3 л, отл. сост., установлено современное инжекторное газовое оборуд., новый аккумулятор, красивое литье на 14). Тел.: 8-950-1-348-764.
* «Ниссан-АД» 2002 г.в. (белый, V 1,5 л), за 205 т.р. Тел.: 8-9027-648-119.
* «Ниссан-Авенир» 2002 г.в. (бензин, автомат, хор. тех. сост., второй хозяин), за 275 т.р., торг. Тел.: 8-908-6-484-887.
* «Ниссан-Атлас» 2003 г.в. (м/г, г/п 1,5 т, бензин). Тел.: 8-9025-684-655.
* «Ниссан-Ванетт» 2003 г.в. (м/а, механика, отл. тех. сост.), за 200 т.р. Тел.: 8-9500-821-248.
* «Ниссан-Дион» 2001 г.в. (автомат, отл. сост.), за 300 т.р., торг. Тел.: 8-950-1-050-835.
* «Ниссан-Кашкай» 2009 г.в. (сигн., серебристый, летняя и зимняя резина, 6-ст. МКП, турбодизель, отл. сост., 106 л.с.), или обмен. Тел.: 8-952-6-131-405.
* «Ниссан-Куб» 2002 г.в. (синий, в РФ с 04.2007 г., V 1,3 л, литье на 14). Тел.: 8-951-7-521-343.
* «Ниссан-Либерти» 09.2001 г.в. (минивен, черный, V 2 л, QR-20, цепь, литье, салон-трансформер, ПТС-25, в РФ с 2008 г., второй хозяин, не конструктор, эл. котел), за 305 т.р., торг, или обмен. Тел.: 8-9148-789-154.
* «Ниссан-Марч» 2001 г.в. Тел.: 8-964-8-052-109.
* «Ниссан-Марч» 92 г.в. (V 1 л, пробег 100 т.км, цвет голубой), за 120 т.р. Тел.: 8-9501-102-010.
* «Ниссан-Ноут» 2007 г.в. (левый руль, АКП, V 1,6 л, передний привод, 110 л.с., «серебро»), за 350 т.р. Тел.: 8-908-6-432-172.
* «Ниссан-Р'Несса» 99 г.в. (черный, хор. сост.), за 320 т.р. Тел.: 8-9641-129-732.
* «Ниссан-Серена» 2008 г.в. (V 2 л, 8 мест), за 540 т.р. Тел.: 8-908-6-514-552.
* «Ниссан-Серена». Тел.: 8-914-7-793-914.
* «Ниссан-Теана» 2004 г.в. (бензин, V 2,3 л, автомат, передний привод, черный, пробег 201 т.км, правый руль, режимн. КП, ионизатор воздуха, автосвет, раздельный климат-контроль, DVD, CD, USB, блютуз, литье R-16, ксенон на ближнем и в туманках, сигн. с а/запуском, новая АКБ), за 445 т.р., торг, или обмен на «Ауди», БМВ. Варианты обмена на землю в черте города. Тел.: 8-904-1-517-126.
* «Ниссан-Х-Трейл» 2005 г.в. (V 2 л, АКП, передний привод, пробег 71 т.км, сигн., отл. сост.). Тел.: 8-950-1-149-494.
* «Ниссан-Х-Трейл» 2010 г.в. (V 2 л, бензин, АКП, АВС, есть все, отл. сост.), за 850 т.р., торг. Варианты. Тел.: 8-9500-552-901.
* «Ниссан-Эксперт» 2008 г.в. (отл. тех. сост., б/п), за 300 т.р., или обмен. Тел.: 8-914-9-294-268.
* «Ниссан-Эльгранд» 2000 г.в. (отл. м/а, 4ВД, белый, с/с, 2 люка), за 495 т.р., или обмен. Тел.: 8-914-9-294-268.
* «Опель-Астра» 2005 г.в. (универсал, идеальное сост., сборка Германия), за 399 т.р. Тел.: 8-9021-727-329.
* «Рено-Клио» (V 1,4 л, багажник 510 л, отл. сост.), за 210 т.р. Тел.: 8-924-6-213-697.
* «Рено-Сандеро» 2012 г.в. (отл. тех. сост.). Тел.: 8-908-6-500-881.
* «Ссанг-Йонг-Актион-Спорт» 2007 г.в. Тел.: 8-9500-852-007.
* «Ссанг-Йонг-Кайрон» 2010 г.в. (черный, V 2 л, АКП, 4ВД, турбодизель, расход 8-10 л на 100 км, люк, кожаный салон, камера, сонары, литье на 18, сборка Корея, отл. тех. сост.), за 900 т.р. Тел.: 8-9025-437-860.
* «Субару-Импреза» 09.2005 г.в. (хэтчбек, голубой, МКП, V 1,5 л), или автообмен. Тел.: 8-904-1-103-883.
* «Субару-Импреза» 2005 г.в. (4ВД, АКП, таможня 13.06.2013 г.). Тел.: 8-9148-851-767.
* «Субару-Легаси» 99 г.в. (V 2 л, 137 л.с., синий, отл. тех. сост.). Тел.: 8-9501-148-553.
* «Субару-Легаси» 99 г.в. (V 2 л, 4ВД, бензин, серый металлик, сигн.). Тел.: 8-9021-722-988.
* «Сузуки-Гранд-Витара» 2002 г.в. (отл. сост.). Тел.: 8-914-8-898-061.
* «Сузуки-Кей» 2007 г.в. (V 0,7 л, серебристый, пробег 50 т.км, один хозяин, передний привод, автомат, литье на 14, хор. сост., расход топлива 3-5 л), за 210 т.р. Тел.: 8-9526-163-184.
* «Т-Аксио» 2006 г.в. (пробег 75 т.км, отл. сост., белый, салон светлый), за 460 т.р. Тел.: 8-9641-170-609.
* «Т-Аллион» 2002 г.в. (V 1,8 л, белый, 157 т.км, хор. сост., полная комплектация), за 400 т.р. Тел.: 8-9021-726-522.
* «Т-Аллион» 2003 г.в. (V 1,5 л, «серебро», полная пошлина, салон «под дерево», есть все), за 415 т.р. Тел.: 8-914-9-471-418.
* «Т-Аллион» 2003 г.в. («серебро», V 1,5 л, пробег 60 т.км, один хозяин, хор. сост.). Тел.: 8-9027-668-643.
* «Т-Веросса» 2002 г.в. («серебро», V 2,5 л, салон черный, небитый). Тел.: 8-908-6-566-442.
* «Т-Виста» 91 г.в. (темно-синий, седан, двиг. 4S, V 1,8 л, куз. SV30, магн., сигн., литье), за 150 т.р., или обмен на универсал. Тел.: 8-9086-501-095.
* «Т-Витц» 2004 г.в. (голубой, б/п), за 287 т.р., торг, или обмен. Тел.: 8-9149-154-757.
* «Т-Виш» 2004 г.в. (V 1,8 л, 4ВД, серый, литье, камера заднего вида), за 460 т.р. Тел.: 8-908-6-514-552.
* «Т-Виш» 2004 г.в. (V 1,8 л, б/п, полная пошлина, комплектация S, отл. сост.). Тел.: 8-914-9-471-418.
* «Т-Виш» 2004 г.в. (белый, 4ВД, литье, отл. тех. сост.), за 450 т.р. Тел.: 8-904-1-124-028.
* «Т-Виш» 2005 г.в. (V 1,8 л, таможня 10.07.2013 г., максим. комплектация, темный салон, литье, туманки, метла, ОТС). Тел.: 8-924-6-210-700.
* «Т-Виш» 2005 г.в. Тел.: 8-914-7-793-914.
* «Т-Виш» 2007 г.в. (V 1,8 л, АКП, отл. сост., в РФ 1 год), или обмен на комнату. Тел.: 8-9641-290-240.
* «Т-Вокси» 2005 г.в. (хор. сост., «серебро», в РФ 3 года, один хозяин, вложений не треб.). Тел.: 8-908-6-515-166.
* «Т-Гайя» 99 г.в. (V 2 л, двиг. 3С, зеленый, 2 люка, туманки, 7 мест, темный салон, литье, отл. тех. сост.). Тел.: 8-924-6-210-700.
* «Т-Калдина» 98 г.в. (белый, V 1,8 л, хор. сост.), за 165 т.р. Тел.: 8-9501-040-939.
* «Т-Камри» 2003 г.в. (салон – кожа, «серебро», V 2,4 л), за 600 т.р. Тел.: 8-9021-770-682.
* «Т-Камри» 2007 г.в. (Япония, отл. сост., в ДТП не был, ухожен, салон не прокурен, гаражное хранение, комплектации R-4, MP-3, литье R-16, резина летняя, салон – бежевая кожа, хор. сост., не треб. вложений, стекла родные, датчик дождя и света, сонары, раздельный климат-контроль), за 710 т.р., торг. Тел.: 8-904-1-294-623.
* «Т-Камри» 2007 г.в. (левый руль, черный, хорошая комплектация), за 650 т.р. Варианты обмена. Тел.: 8-902-5-792-229.
* *«Т-Камри» 2008 г.в., за 750 т.р., или обмен на недвижимость с моей доплатой.* Тел.: 8-9086-500-502.
* «Т-Камри» 91 г.в. (V 2 л, АКП, дизель, зеленый металлик), за 100 т.р. Тел.: 8-983-2-421-177, 8-902-5-460-353.
* «Т-Камри» 97 г.в. (V 1,8 л, не конструктор, CD, MP3, сигн., хор. сост.), за 255 т.р., торг. Тел.: 8-9041-207-184.
* «Т-Карина» 91 г.в. («вишня», на ходу, автомат, карбюратор). Тел.: 8-9027-672-853, Александр.
* «Т-Карина» 93 г.в. (V 2 л, дизель, МКП, передние эл. стеклоподъемники, пробег 193 т.км), за 150 т.р. Тел.: 8-9016-608-603.
* «Т-Карина» 95 г.в. (левый руль, МКП, литье, сигн., MP3, новая резина), за 200 т.р. Варианты. Тел.: 8-904-1-310-605.
* «Т-Королла-Левин» 97 г.в. (МКП), за 200 т.р. Тел.: 8-908-6-553-909.
* «Т-Королла-Матрикс» 2004 г.в. (левый руль, V 1,8 л, хор. сост.), за 420 т.р., торг. Тел.: 8-950-1-422-794.
* «Т-Королла» 2001 г.в. (дизель, универсал, V 2,2 л, МКП, 4ВД, сигн., пробег 145 т.км, белый), за 255 т.р. Тел.: 8-9148-857-767.
* «Т-Королла» 2002 г.в. (черный, отл. сост.), за 320 т.р. Тел.: 8-904-1-528-361.
* «Т-Королла» 2004 г.в. (левый руль, МКП, V 1,4 л, «серебро», хэтчбек), за 365 т.р., торг, или обмен. Тел.: 8-902-5-196-922, 8-914-0-001-969.
* «Т-Королла» 2005 г.в. (V 1,5 л, «серебро», пробег 72 т.км, один хозяин, гаражное хранение, отл. сост.). Тел.: 8-950-1-020-979.
* «Т-Королла» 93 г.в. (V 1,5 л, АКП, в аварийном сост. – лобовой удар), за 55 т.р., торг. Тел.: 8-9501-147-878.
* «Т-Королла» 93 г.в. (в аварийном сост. + запчасти), недорого. Тел.: 8-9021-705-580.
* «Т-Королла» 97 г.в. (V 1,5 л, АКП, литье, с/с, магн. MP3, белый, хор. тех. сост.). Варианты обмена. Тел.: 8-902-7-638-020.
* «Т-Корона-Премио» 2001 г.в. (серый, V 1,8 л, сигн. с а/запуском и обр. связью, секретка, MP3, литье на 14, комплект зимней резины, заменено масло в коробке и двиг., отл. ходовка, салон не прокурен, гаражное хранение), за 300 т.р., торг. Тел.: 8-950-0-506-377.
* «Т-Корона-Филдер» 2003 г.в. (ПТС 25, один хозяин, в РФ с 05.2012 г., родные стекла, оптика, темный, салон не прокурен). Тел.: 8-908-6-508-979.
* «Т-Краун» 2002 г.в. (хор сост., DVD, ТВ, не распил, под такси не был). Тел.: 8-914-9-323-043.
* «Т-Креста» 2000 г.в. (V 2 л, «серебро», литье, сигн. с обр. связью, хор. сост.). Тел.: 8-950-0-723-221.
* «Т-Креста» 94 г.в. (комплектация «TouperS»), за 190 т.р. Тел.: 8-904-1-218-160.
* «Т-Ленд-Крузер-100» 98 г.в. (V 4,7 л, бензин, зеленый металлик, левый руль, АВС, АКП, ПЭП, с/с, аэрбэг, кожаный салон, люк, регулируемая подвеска, литье, 2 бака, 2 запаски, лебедка, 4ВД, ксенон, кенгурин, летняя и зимняя резина R-16, MP3, USB), или обмен. Тел.: 8-9025-112-681.
* «Т-Ленд-Крузер» 2003 г.в. (левый руль, максим. комплектация, кожа, люк, V 4,7 л, бензин), за 1 млн 290 т.р. Варианты обмена. Тел.: 8-902-5-112-237.

Нужны подшипники? Звони - т. 52-97-53
- **Подшипники**
- **Сальники • Манжеты**
- **Стопорные кольца**

Профессиональный подбор, консультация
76 кв-л, дом 11, т. 52-97-53, 68-33-15

* «Т-Люсида» 93 г.в. (м/а); «Москвич-2141» 93 г.в. Тел.: 51-62-60, 8-902-5-149-593.
* «Т-Марк-2-Блит» 2003 г.в. («серебро»), за 355 т.р., торг. Тел.: 8-952-6-340-007.
* «Т-Марк-2» 90 г.в. (хор. сост., V 2 л), за 130 т.р. Тел.: 8-9501-040-939.
* «Т-Ноах» 2010 г.в. (V 2 л, б/п, «серебро», максим. комплектация, 4ВД в кнопке), за 720 т.р. Тел.: 8-914-9-471-418.
* «Т-Опа» 2000 г.в. (V 1,8 л, 4ВД, автомат, «серебро», пробег 179 т.км, хор. сост.), за 310 т.р., торг. Тел.: 8-9041-379-822, 8-9246-209-948.
* «Т-Пассо» 2004 г.в. (V 1,3 л, 92 л.с., АКП 4-ст., все стойки новые, летняя и зимняя резина новая на дисках, отл. тех. сост.). Тел.: 8-9086-502-035.
* «Т-Пассо» 2007 г.в. (V 1,3 л). Срочно, в связи с отъездом! Тел.: 8-9025-676-357.
* «Т-Платц» 2001 г.в. (темно-синий, V 1 л, б/п, с/с), за 275 т.р.; шины «Бриджстоун» (155х80, R-13), за 4 т.р. Тел.: 8-9086-501-289.
* «Т-Премио» 2003 г.в. (ПТС 25, металлик, отл. сост.), за 420 т.р. Тел.: 8-9834-096-884.
* «Т-Пробокс» 2005 г.в. (АКП, белый, б/п, отл. тех. сост.), за 310 т.р. Тел.: 8-902-7-687-583.
* «Т-Пробокс» 2006 г.в. (в РФ 2 года, один хозяин, V 1,3 л, белый, сигн., УПС, комплект резины, отл. сост.), за 310 т.р., торг. Тел.: 8-9149-552-656.
* «Т-Рав-4» 2004 г.в. (V 2 л, 4ВД, левый руль, отл. сост., кож. салон). Тел.: 8-902-7-663-273, 8-901-6-669-519.
* «Т-Раум» 11.2007 г.в. (V 1,5 л, в РФ 2 мес.), за 375 т.р. Тел.: 8-9021-720-435.
* «Т-Раум» 2006 г.в. Тел.: 8-9501-047-164.

МОПЕДЫ
из Японии и Китая
Гарантия ❍ Запчасти
Предпродажная подготовка
г. Иркутск
ул. Трактовая, 18/5
(за гипермаркетом «Okey»)
www.moto-irk.ru
✆ (3952) 95-18-83
реклама р104-7

* «Т-Спасио» 2002 г.в. (V 1,8 л, встроенные детские сиденья, за 350 т.р. Тел.: 8-9086-517-175.
* *«Т-Таун-Айс-Ноах» 97 г.в. (м/а).* Тел.: 8-924-6-245-309.
* «Т-Филдер» 2002 г.в. (V 1,5 л, обвесы, комплект отл. зимней и летней резины с литыми дисками). Тел.: 8-9041-130-585.
* «Т-Филдер» 2002 г.в. (черный, отл. тех. сост.), за 320 т.р. Тел.: 8-904-1-528-361.
* «Т-Филдер» 2003 г.в. (4ВД, отл. тех. сост.). Тел.: 8-9086-534-310.
* «Т-Филдер» 2003 г.в., за 360 т.р., торг. Тел.: 8-908-6-510-143.
* «Т-Филдер» 2007 г.в. (V 1,5 л, белый, сост. нового а/м), за 425 т.р. Тел.: 8-902-5-791-239.
* «Т-Функарго» 2003 г.в. (графит, V 1,3 л, литье, подкрылки), за 325 т.р. Тел.: 8-950-1-347-598.
* «Т-Хайлендер» 2004 г.в. (V 2,4 л, 4ВД, отл. сост.), за 765 т.р., торг, или обмен. Тел.: 8-908-6-556-217.
* «Т-Хайс» 2004 г.в. (г/пассажир., 4ВД, 5L, лонг), за 500 т.р. Тел.: 8-9086-429-552.
* «Т-Харриер» 98 г.в. (V 2,2 л, передний привод, серебристый, хор. сост.), за 480 т.р. Тел.: 8-964-3-544-550.
* «Т-Эстима» 2001 г.в. (синий металлик), за 370 т.р. Тел.: 8-9027-686-673.

"Восток-Сервис"
Ведомственная дорога АЭХК
т. 54-51-28
т. 8-964-120-15-16
Работаем с 10 до 19 ч. без выходных.

Автоэлектрик
* Компьютерная диагностика всех электронных систем * Диагностика ходовой части * Замена ремней ГРМ (любые модели) * Ремонт двигателей, коробок передач, трансмиссии, ходовой части * Замена шкворней * Ремонт рессор * Схождение (грузовики) * Диагностика дизелей * Кузовные работы (робот) * Сварочные работы * Покраска а/м (камера) * Полировка * Ремонт пластмассы * Токарные работы

* «Т-Эстима» 98 г.в. (4ВД, 2 люка, доводчик двери, V 2,4 л, белый, хор. тех. сост.). Срочно! Тел.: 8-9025-761-048.
* «Фольксваген-Пассат» 2007 г.в. (V 2 л, максим. комплектация, иркутский дилер), или автообмен. Тел.: 8-924-6-210-700.
* «Фольксваген-Туарег» 2004 г.в. (V 3,2 л, бензин, пневмо, хор. сост.), за 800 т.р., или обмен с моей доплатой. Тел.: 8-9027-648-119.
* «Форд-Мондео» 2008 г.в. (V 2,3 л, автомат, отл. сост.), за 675 т.р., торг, или обмен. Тел.: 8-908-6-556-217.
* «Форд-Фокус» 2005 г.в. (отл. сост., механика), за 320 т.р. Варианты обмена. Тел.: 8-902-5-112-237.
* «Форд-Фокус» 2006 г.в. (V 1,6 л, АКП, черный, максим. комплектация), за 400 т.р. Срочно! Тел.: 8-908-6-406-843.
* «Форд-Эскейп» 2001 г.в. (цвет лимонный). Тел.: 8-9025-197-885.
* «Форд» 93 г.в. Тел.: 8-9086-517-175.
* «Хаммер-Н3» 2007 г.в. Варианты обмена. Тел.: 8-9834-027-182.
* «Хонда-CRV» 96 г.в. (V 2 л, 4ВД, хор. сост., сигн.), за 280 т.р., торг. Тел.: 8-9041-207-184.
* «Хонда-CRV» 98 г.в. (черный, передний привод, отл. тех. сост.). Тел.: 8-914-9-296-790.
* «Хонда-SJ-Спорт» 95 г.в. (темно-синий металлик, V 1,5 л, с/с, литье, тонировка, хор. сост.), за 235 т.р., торг, или обмен. Тел.: 8-9501-051-397.
* «Хонда-Аккорд» 2001 г.в. (V 1,8 л, отл. сост., новая зимняя резина, чехлы, шторы, хор. магн., иммобилайзер, сигн.), за 330 т.р., торг. Тел.: 8-9526-281-270.
* «Хонда-Аккорд» 98 г.в. (универсал, V 2,3 л, хор. сост.) Тел.: 8-901-6-669-519.
* «Хонда-Аэрвэйв» 2009 г.в. (отл. семейный минивен, 4ВД, б/п, «серебро»), за 490 т.р. Варианты обмена. Тел.: 8-902-5-112-237.
* «Хонда-Интегра» 87 г.в., за 80 т.р., торг. Тел.: 8-9148-764-300.
* «Хонда-Лого» 99 г.в. (3-дверн., серебристый, хор. сост.), за 185 т.р. Тел.: 8-9834-100-718, 8-9041-121-638.
* «Хонда-Орхия» 2000 г.в. (черный, хор. тех. сост.). Тел.: 8-950-1-018-086.
* «Хонда-Партнер» 2001 г.в., за 120 т.р. Тел.: 8-9500-820-707.
* «Хонда-Стрим» 2001 г.в. (белый, отл. сост., небитый, 7 мест, салон-трансформер, АКП, ТВ, DVD, CD, MP3, MPEG4, магн., флешка, кондиц., 2 подушки безопасности, эл. привод зеркал, большое багажное отделение, литье R-15, один хозяин), за 325 т.р. Тел.: 8-908-6-519-734.
* «Хонда-Стрим» 2003 г.в. (черный, привод передний, V 1,7 л, салон черный, богатая комплектация, ближний свет ксенон, литье, сигн. с а/запуском, котел на 220 В, не конструктор, не распил). Тел.: 8-964-8-165-014.
* «Хонда-Цивик-Ферио» 2004 г.в. (V 1,5 л, пробег 95 т.км, цвет «серебро»), за 340 т.р. Тел.: 8-9501-102-010.
* «Хонда-Цивик» 97 г.в. (на запчасти, двиг. D15B). Тел.: 8-904-1-119-990.
* «Хундай-Гранд-Старекс» 2008 г.в. (МКП, кат. «Д», пробег 70 т.км), за 650 т.р. Тел.: 8-9641-170-609.
* «Хундай-Грейс» 96 г.в. (15 мест, на маршруте не был). Тел.: 8-924-6-223-540.
* «Хундай-Старекс» 99 г.в. (м/а, Ю. Корея, V 3,2 л, дизель, зеленый, хор. сост.). Варианты. Тел.: 8-9500-727-968.
* «Шевроле-Авео» 11.2009 г.в. (МКП, пробег 23 т.км, V 1,4 л, желтый, отл. сост.). Тел.: 8-902-1-722-077.
* «Шевроле-Нива» 2010 г.в. (пробег 24 т.км, идеальное сост.), за 427 т.р., торг. Тел.: 8-908-6-506-755.
* «Шкода-Октавиа-Тур» 2005 г.в. (V 1,6 л, АКП, богатая комплектация, литье, сигн., тонировка, отл. тех. сост.), за 418 т.р. Тел.: 8-9086-553-055.
* «Шкода-Октавиа» 2008 г.в. (от официального дилера, один хозяин, отл. сост., обслуживалась у дилера, механика, V 1,6 л, литье R-16, сабвуфер), за 400 т.р. Тел.: 8-9027-661-416.
* «Шкода-Октавия» 2008 г.в. (МКП, к лифтбек, ТВ, DVD, MP3, CD, USB, фле ка, блютуз, сабвуфер, АВС, кондиц., догрев и регулировка зеркал, регулир ка руля, подголовников, 2 подушки б опасности, 2 чип-ключа, сигн., ветро ки, корректор фар, секретка, борт. ком передние стеклоподъемники, жир летняя резина, отл. сост.), за 345 т.р., и обмен. Тел.: 8-914-9-319-358.
* Автобус «Азия-Космос» 95 г.в. (4 п ки, 30 мест, 1 дверь, двиг. и подвеска х сост., на иркутском маршруте «2к»), 190 т.р., рассрочка, или обмен на лег вой а/м или гараж. Варианты доплат Тел.: 8-902-5-792-229.
* Автобус «Дэу-BS106» (31 место, 5 г чек, 2 двери, хор. тех. сост., на иркутск маршруте №7), за 450 т.р., рассрочка, и обмен на легковой а/м, гараж, стройм териалы. Варианты доплаты. Тел.: 902-5-792-229.
* Автобусы КАВЗ-3976 93 г.в. (газ-бе зин); ПАЗ-3205 92 г.в. Тел.: 573-863, 58 361.
* Автокран «Ивановец» (г/п 14 т, хо тех. сост., двиг. после кап. ремонта Тел.: 8-9025-148-638.
* БМВ-745Li 2002 г.в. (V 4,5 л, серебр стый металлик, литье R-19, люк, кожан салон, есть всё), за 999999 т.р., или о мен на квартиру. Тел.: 8-9025-112-68
* БМВ-X5 2000 г.в. (V 4,4 л, 4ВД, АК бензин, литье, хор. комплектация, 2 ко плекта ключей, пандект, сигн., подогр сидений, кожаный салон, расход 11-14 юридически чист, отл. сост.), за 650 т.р или обмен на дачу, гараж. Тел.: 8-902-5 614-209.
* БМВ-X5 2004 г.в. (рестайлинг, с ребристый, кожа, люк, ксенон ближни дальний, климат раздельный, алюми подножки), за 890 т.р. Тел.: 8-914-8-85 767, 8-983-2-427-885.
* ВАЗ «Нива» 95 г.в. (на учете с 96 пробег 42 т.км, хозяин пенсионер, ма ло «Шелл», сервисная книжка, ТО, гото к любым проверкам), за 150 т.р. Тел.: 8 908-6-500-016.
* ВАЗ-09 96 г.в. (цвет «вишня»), за 50 т. Тел.: 8-914-9-240-356.
* ВАЗ-2104 96 г.в. (зеленый, универса V 1,5 л, 4-ст. МКП), за 57 т.р. Тел.: 8-9501 055-776, Сергей.
* ВАЗ-21041-30 2009 г.в. (инжектор сигн., тонировка, литье, спойлер, цве «вишня», отл. сост, один хозяин). Тел.: 8 952-6-131-405.

Автомагазин «Маленькая Япония»
АВТОЗАПЧАСТИ
Поиск и доставка любых автозапчастей
Автомобили с аукционов США, Кореи, Японии НЕДОРОГО!
74 кв-л, д. 4б, т. 643-304, 8-964-353-33-04, 52-60-61

* ВАЗ-21043 2002 г.в. (+ комплект зим ней резины на дисках), за 120 т.р. Тел.: 8 9500-681-902.
* ВАЗ-21043 92 г.в. («вишня», пробе 101 т.км). Тел.: 8-9149-423-741.
* ВАЗ-2105 2011 г.в. (отл. сост., белый) Тел.: 8-908-6-484-150.
* ВАЗ-2105 94 г.в. (V 1,5 л, бежевый, 5 ст. МКП, хор. тех. сост.), за 57 т.р. Тел.: 8 9501-055-776, Сергей.
* ВАЗ-21063 94 г.в. (V 1,5 л, синий, CD GVC, сабвуфер, эквалайзер, сиденья от иномарки, тонировка, чехлы, хор. резина, один хозяин), за 68 т.р., торг. Тел.: 8-950-0-777-305.
* ВАЗ-2107 2008 г.в. (инжектор, хор сост.), за 130 т.р. Тел.: 8-9642-160-750
* ВАЗ-2107 2009 г.в. (темно-зеленый, хор. сост.), за 115 т.р. Тел.: 8-950-1-469-607.
* ВАЗ-2107 93 г.в. (хор. сост.), за 50 т.р. Тел.: 8-9041-336-986, Юрий.
* ВАЗ-21093 96 г.в. (белый, V 1,5 л, после кап. ремонта, хор. сост.), за 83 т.р. Тел.: 8-950-1-049-395.
* ВАЗ-21099 2001 г.в («мокрый асфальт», есть все), или обмен. Тел.: 8-950-1-296-911.
* ВАЗ-21099 2001 г.в. (перламутрово-зеленый, отл. тех. сост., сигн. с обр. связью, литье на 14, сабвуфер, европанель). Тел.: 8-904-1-524-672.
* ВАЗ-21099 95 г.в. (белый, отл. сост., пробег 70 т.км), за 150 т.р. Тел.: 8-914-8-916-618.
* ВАЗ-2111 12.2004 г.в. (один хозяин, отл. сост.), за 180 т.р., торг. Тел.: 8-9021-722-514.
* ВАЗ-2111 2001 г.в. (серебристый), за 150 т.р. Тел.: 8-9027-691-801, 53-00-09.
* ВАЗ-21113 2002 г.в. (пробег 63 т.км, универсал, V 1,5 л, 16 кл., R-14, стеклоподъемники, подогрев передних сидений). Тел.: 8-9246-235-326.
* ВАЗ-2114 2002 г.в. («серебро», литье, эл. стеклоподъемники, эл. подогрев, котел), за 145 т.р., или обмен на грузовую «Газель». Тел.: 8-914-9-287-649.
* ВАЗ-2115 2008 г.в. («серебро», новая резина), за 227 т.р., торг. Тел.: 8-9500-522-402, 8-9149-140-774.
* ВАЗ-2115 2010 г.в. (пробег 33 т.км, «серебро»). Тел.: 8-902-5-678-446.
* ВАЗ-2115 2011 г.в. (комплектация «Люкс»). Тел.: 8-9643-542-377.
* ВАЗ-2115 98 г.в. (пробег 95 т.км, черный, люкс). Тел.: 8-902-5-678-446.

* ВАЗ-2121 «Нива» 91 г.в. (хор. сост.), за 85 т.р. Тел.: 8-9526-281-353.
* ВАЗ-21214 «Нива» 2004 г.в. Тел.: 8-9501-127-707.
* ВАЗ-21310 «Нива» 2004 г.в. (хор. сост.), за 210 т.р., торг. Тел.: 8-9501-010-972.
* ГАЗ-33107 (борт., г/п 4 т, хор. сост., резина новая, двиг. в порядке), за 100 т.р., торг. Тел.: 8-950-1-149-082.
* ГАЗ-21 68 г.в. (голубой, на ходу), за 50 т.р. Тел.: 8-950-1-048-883.
* ГАЗ-24 «Волга» 83 г.в., за 28 т.р. Тел.: 8-9834-441-381.
* ГАЗ-2401 «Волга» (хор. сост.), за 35 т.р., или обмен. Тел.: 8-950-0-684-495.
* ГАЗ-2410 87 г.в. (белый). Тел.: 51-19-19.
* ГАЗ-3102 «Волга» 99 г.в. (хор. тех. сост., ремонт передней и задней подвесок, двигателя, новый аккумулятор, 5-ст. КП, газ/бензин), за 100 т.р., торг. Тел.: 8-924-7-110-491.
* ГАЗ-31029 (по запчастям). Тел.: 8-950-1-252-653.
* ГАЗ-31029 93 г.в. (хор. сост.), за 55 т.р., торг. Тел.: 55-85-28, 8-9641-066-993, Николай.
* ГАЗ-31029 96 г.в. (белый), за 40 т.р., торг. Тел.: 8-950-1-345-853.
* ГАЗ-31029 96 г.в. (пробег 80 т.км, хор. сост., печка), за 55 т.р., торг. Тел.: 8-964-8-233-977.
* ГАЗ-31029 «Волга» 93 г.в. (хор. сост., негнилой, треб. ремонт двиг.), за 15 т.р., или обмен. Тел.: 8-902-7-687-583.
* ГАЗ-31029 «Волга» 96 г.в. (двиг. 402, белый), за 40 т.р., торг. Тел.: 8-902-1-729-310.
* ГАЗ-3110 (двиг. ЗМЗ-4062, гидравлика, инжектор). Тел.: 8-964-8-234-770.

* ГАЗ-3110 98 г.в. («баклажан», 100 л.с., 5-ст. КП, норм. тех. сост.), за 85 т.р., торг. Тел.: 8-9648-221-698.
* ГАЗ-3110 98 г.в. (белый, люк, газ-бензин, литье, запчасти, 5А, АКП, отл. тех. сост.), за 100 т.р., торг. Тел.: 8-908-6-664-547.
* ГАЗ-3110 99 г.в. (хор. сост.). Тел.: 8-9501-461-960.
* ГАЗ-3302 2010 г.в. (бизнес-класс, грузовой, борт., тент, кат. «В», белый, один хозяин, отл. сост.). Тел.: 8-9140-110-391.
* ГАЗ-33021 (борт., брезент, двиг. 4215 01.2013 г.в.). Тел.: 8-924-6-245-309.
* ГАЗ-52 (новый, с госрезерва, новая резина, кузов металлич., задний мост блокируется), за 140 т.р. Тел.: 8-904-1-310-605.

Продам АВТОСЕРВИС
в 17 мр-не, общей площадью 0,75 Га. На территории 8 боксов и административное здание (собственность)
т. 8-904-110-00-02

* ГАЗ-69А 72 г.в., за 40 т.р. Тел.: 8-904-1-218-160.
* ЗИЛ ГЯ-КС 3575А 94 г.в. (автокран, г/п 10 т, стрела 15 м), за 450 т.р. Тел.: 8-9025-790-560.
* ЗИЛ-130 ММЗ-555 (самосвал), или обмен на «Газель» борт. Тел.: 8-9501-148-984.
* ЗИЛ-131 (борт., хор. сост.), за 130 т.р. Тел.: 8-902-7-604-976.
* ЗИЛ-555 самосвал (без документов), за 50 т.р. Тел.: 8-902-5-197-061.
* КамАЗ 90 г.в. (лесовоз, с прицепом и новой бочкой). Тел.: 8-902-1-722-341, Роман.
* КамАЗ-53212 94 г.в. (хор. тех. сост., г/п 10 т, котел, длинномер), за 590 т.р., или обмен на легковой а/м. Тел.: 8-9501-111-122, 8-9148-740-806.
* КамАЗ-5410 81 г.в. (п/прицеп 20 т, 12 м, есть тент, норм. раб. сост.), за 700 т.р., можно по раздельности. Тел.: 8-9086-480-284.
* Квадроцикл CF-500A 2012 г.в. (синий, пробег 1500 км, можно с прицепом), за 190 т.р., торг. Тел.: 8-908-6-406-843.
* ЛуАЗ (не на ходу). Тел.: 8-9086-484-695.
* МАЗ (самосвал), за 200 т.р., торг. Тел.: 8-950-0-680-800, 8-395-4-322-426.
* Мопед «Сузуки-Mollet» (едет отлично, нужно поменять тросик заднего тормоза, все работает), за 16 т.р., торг. Тел.: 8-904-1-374-766.
* Мопед «Хонда-Куб» (Япония, 50 куб., 4-такт., 3 скорости). Тел.: 8-952-6-154-943.
* Мотоцикл CZ-500 90 г.в. (кроссовый + много запчастей). Тел.: 8-9027-688-364.
* Мотоцикл «Racer» 2013 г.в. (V 200 куб. см, на гарантии, сост. нового, пробег 2 т.км, Китай), за 65 т.р. Тел.: 8-9646-587-160.
* Мотоцикл «Иж-Юпитер-5» (новый, с документами), недорого. Тел.: 8-904-1-310-605.
* Мотоцикл «Кавасаки-Ниндзя-12Р» 2003 г.в. (1200 куб.см, 185 л.с., пробег 20 т.км, не падал, резина новая, расходники заменены, синий, тюнинг, прямоток, отл. тех. сост.), за 277 т.р. Тел.: 8-950-1-058-107.
* Мотоцикл «Кавасаки-Ниндзя» 2000 г.в. (900 куб.см, 150 л.с., пробег 25 т.км, отл. тех. сост., расходники заменены, чернильно-перламутровый), за 210 т.р. Тел.: 8-950-1-058-107.
* Мотоцикл «Минск-СЧ-200», за 50 т.р. Тел.: 8-9642-694-109.

* Мотоцикл «Урал», за 35 т.р. Тел.: 8-9025-675-598.
* Мотоцикл «Хонда-125» (отл. тех. сост.). Тел.: 8-9247-017-420.
* Мотоцикл «Хонда-CBR-1000PP-Файер-Блэйд» 2005 г.в. (пробег 30 т.км, 180 л.с., расходники заменены, «черный лазурит»), за 310 т.р. Тел.: 8-950-1-058-107.
* Мотоцикл «Эндуро-ДФ20» (цвет «камуфляж», новый аккумулятор, новая резина, б/п). Тел.: 8-914-8-851-767, 8-983-2-427-885.
* Мотоцикл «Ямаха-ФЗХ750» (дорожник, б/п по РФ, отл. сост.), за 160 т.р., торг. Тел.: 8-914-8-851-767, 8-983-2-427-885.
* Скутер (4-тактный, новый). Тел.: 8-9025-660-503.
* Трактор ЛТЗ-60АБ10 2007 г.в. (наработка 300 ч.), за 538 т.р. Тел.: 8-904-1-523-509.
* УАЗ 90 г.в. («санитарка», поднятый, резина «Гудрич 33» + запчасти), за 170 т.р. Тел.: 8-9834-088-353.
* УАЗ 97 г.в. («санитарка», V 2,9 л, новая резина), за 160 т.р., торг. или обмен. Тел.: 8-924-6-233-661.

ПРОДАМ ЗАПЧАСТИ

* Автовидеорегистраторы (нов., гарантия), от 890 руб. Тел.: 8-901-6-669-333.
* TV, DVD-автомагнитолу «Сони DVX-8800» (новая, ТВ, DVD, MP3, MP4, CD, 2 din, сенсорная, 7 дюймов, слот под флеш-карты USB, SD, комплект, гарантия), за 6590 руб. Тел.: 8-901-6-669-333.
* Автовидеорегистратор HD-189 (нов., с функцией ночной съемки, откидной монитор 2,5 дюйма, слот под флеш-карту SD, комплект, гарантия), за 1190 руб. Тел.: 8-901-6-669-333.

СТО «S-Авто» (расположена на территории ЗАО "Таврия")
- Ремонт стартеров, генераторов, автоэлектрики
- Диагностика всех электронных систем авто
- Ремонт двигателей и АКПП
- Диагностика и ремонт подвески авто
- Замена ремней и цепей ГРМ
- Замена масла и технических жидкостей
- Собственная база запчастей
- Услуги эвакуатора

Предъявителю СКИДКА 5%
т. 63-46-46

* Автосигнализацию «Starline B9» (новая, автозапуск, прогрев, обратная связь, с пейджером, комплект, гарантия), за 2690 руб. Тел.: 8-901-6-669-333.
* Автосигнализацию «Томагавк X5» (новая, автозапуск, прогрев, обратная связь, с пейджером, полный комплект, гарантия), за 2590 руб. Тел.: 8-901-6-669-333.
* Автосигнализацию «Томагавк TW-9010» (новая, автозапуск, прогрев, обратная связь, с пейджером, комплект, гарантия), за 2490 руб. Тел.: 8-901-6-669-333.
* FM-модулятор (новый, в прикуриватель, слот под флеш-карты, USB, SD, пульт), за 290 руб. Тел.: 8-901-6-669-333.
* Автомагнитолу «Пионер» (DVD, MP3, MP4, CD, слот под флеш-карты USB, SD, 4x45, комплект, пульт, новый, гарантия), за 2490 руб. Тел.: 8-901-6-669-333.
* Автомагнитолу (бездисковая, воспроизведение музыки через флеш-карты USB, SD, FM/AM-радио, новая, гарантия), за 1290 руб. Тел.: 8-901-6-669-333.
* Автосигнализацию «Starline C9» (новая, автозапуск, прогрев, обратная связь, с пейджером, комплект, гарантия), за 2790 руб. Тел.: 8-901-6-669-333.
* Автовидеорегистратор HD-198F (нов., откидной монитор 2,5 дюйма, слот под флеш-карту SD, комплект, гарантия), за 1190 руб. Тел.: 8-901-6-669-333.
* Автовидеорегистратор «Carcam-P5000» (нов., откидной дисплей, 2 дюйма, функция ночной съемки, HD 1280x960, USB 2,0, слот под флеш-карту Micro SD до 32 Гб, комплект, гарантия), за 1490 руб. Тел.: 8-901-6-669-333.
* Видеорегистраторы на а/м (нов.), недорого. Тел.: 8-914-9-271-999.
* Авторезину «Амтел» (215x65x15, шипы, б/у). Тел.: 8-902-7-694-405.
* Автотелевизор «Super» (ж/к, 9,8 дюймов, слот под USB, SD, пульт, комплект, нов., гарантия), за 3090 руб. Тел.: 8-901-6-669-333.
* Автотелевизор «Super» (ж/к, 7,8 дюймов, слот под USB, SD, пульт, комплект, нов., гарантия), за 2590 руб. Тел.: 8-901-6-669-333.
* GPS-навигатор «Пионер» (нов., 3,5 дюйма, MP4, MP3, игры, флеш-карта Micro CD 2 Гб, комплект, гарантия), за 1690 руб. Тел.: 8-901-6-669-333.
* GPS-навигатор «Пионер» (нов., 4,3 дюйма, MP4, MP3, игры, флеш-карта Micro CD 2 Гб, комплект, гарантия), за 1990 руб. Тел.: 8-901-6-669-333.
* GPS-навигатор «Пионер» (нов., 5 дюймов, MP4, MP3, игры, флеш-карта Micro CD 2 Гб, комплект, гарантия), за 2390 руб. Тел.: 8-901-6-669-333.
* GPS-навигатор «Пионер» (нов., 7 дюймов, MP4, MP3, игры, флеш-карта Micro CD 2 Гб, комплект, гарантия), за 2390 руб. Тел.: 8-901-6-669-333.
* Автовидеорегистратор «Carcam X1000» (нов., 2 камеры, откидной дисплей 2,5 дюйма, функция ночной съемки, слот под Micro SD до 32 Гб, комплект, гарантия), за 2090 руб. Тел.: 8-901-6-669-333.
* З/ч на «Мерседес», двиг. 102, АКП и др. Тел.: 8-950-0-607-359.
* Литье (4 шт., красивое, 100x14) + зимнюю резину «Ханкук» (175x65x14) + летнюю резину «Амтел» (185x70x14, б/у один сезон), все за 15 т.р. Тел.: 8-950-1-348-764.
* Брелоки для а/сигнализаций Starline, Tomahawk, Scher-Khan (нов., с дисплеем, разные модели), от 990 руб. Тел.: 8-914-9-271-999.
* Колеса на «Т-Королла» (R-13, резина 6-слойная, зимняя, с дисками). Тел.: 8-914-8-851-767.
* Авторезину (R-17, 276x65, б/у), фару переднюю левую на «Т-Харриер» 2004 г. вып. Тел.: 8-950-1-055-006.
* Авторезину «Континенталь» (Германия, 205x50, R-17, б/у, в норм. сост.), за 11 т.р. Тел.: 8-924-7-165-550.
* АКП (вариаторная), стартер на «Х-Цивик», селектор АКП, тросик переключения АКП, педали, очень дешево; литье (2 шт.) на «Жигули». Тел.: 8-964-1-286-693.
* Диски на «Т-Ленд-Крузер-100», за 13 т.р. Тел.: 8-914-8-851-767.

АВТОШКОЛА
Центр безопасности дорожного движения
Обучение водителей
БВК 404
54-05-95
54-37-23
688-404
Установка дублирующих педалей на учебные а/м

* Багажник-капсулу на крышу, за 12 т.р. Тел.: 8-914-8-851-767.
* GPS-навигаторы + видеорегистратор «Пионер»: 5 дюймов (новый, MP4, MP3, игры, карты «Navitel», 2 слота под флэш-карты, micro SD 4 Гб, комплект, гарантия), за 3590 руб., 7 дюймов (MP4, MP3, игры, карты «Navitel», 2 слота под флэш-карты, micro SD 4 Гб, комплект, гарантия), за 3990 руб. Тел.: 8-901-6-669-333.
* Брелоки сигнализации: «Томагавк TW9030» (новый, с дисплеем, гарантия), «Starline B9» (новый, с дисплеем, гарантия), «Томагавк X5» (новый, с дисплеем, гарантия), «Starline C9» (новый, с дисплеем, гарантия), «Томагавк TW9010» (новый, с дисплеем, гарантия), «Starline A9» (новый, с дисплеем, гарантия), по 990 руб. Тел.: 8-914-9-271-999.
* Автовидеорегистратор «Carcam K2000HD» (новый, качество съемки Full HD, 2 диода, функция ночной съемки, дисплей 2 дюйма, слот под micro SD, кабель HDMI, гарантия), за 1190 руб. Тел.: 8-901-6-669-333.
* Будку на м/г (1,59x3,11x1,6 м, белая, двери сзади). Тел.: 59-12-45, 8-924-6-266-387.
* Стекло лобовое и багажник на крышу на ВАЗ-2106. Тел.: 8-904-1-175-383.
* Фару переднюю левую на «Т-Харриер» 2004 г. вып.; фару заднюю на «Т-Королла» 2002 г. вып. Тел.: 8-950-1-055-006.
* Багажник на «Газель» (металлический, раскладной, отл. сост., лестница), за 12 т.р. Тел.: 8-914-9-271-999.
* Авторезину «Кама» (летняя, 2 шт., 215x65x16) на «Ниссан-Х-Трейл». Тел.: 8-902-5-685-642, с 10 до 20 ч.
* Колпаки декоративные (R-14 и R-15, комплект), за 500 руб. Тел.: 8-914-8-851-767.
* Литье (4x114x15, в хор. сост.) на «Х-Аккорд», «Х-CRV», за 7600 руб. Тел.: 8-914-8-851-767.
* Авторезину на «Т-Ленд-Крузер» (б/у, R-16). Тел.: 8-904-1-220-996.
* Диски (штамповка, R-15, вылет ET 22,5, 0-13) на УАЗ, «Ниву», «Сузуки-Эскудо». Тел.: 8-914-9-323-335.
* А/м ГАЗ-31029 (без докум.) на запчасти, за 7 т.р. Тел.: 8-914-8-835-671.
* Авторезину «Бриджстоун» (185x70, R-14, летняя, 4 шт.), за 4 т.р. Тел.: 8-914-9-271-999.
* Термобудку на грузовой а/м (3,6x1,85). Тел.: 8-902-5-675-681.
* А/м ГАЗ-3110 по запчастям. Тел.: 8-902-1-738-989.

СП ЗАО «Таврия»
предлагает услуги:
- оформление договоров купли-продажи
- оформление документов на переоборудование автомобилей с категории «D» на «B»
- установка ручного оборудования для инвалидов

т. 8-914-914-14-16, 53-06-86

* Авторезину (205x65x15, 2 шт.; 195x65x15, 2 шт.); прицепное устройство на ВАЗ-2108, -09, -099; з/ч на «Газель». Тел.: 8-902-5-425-108.
* Авторезину (205x65x15, 2 шт.; 195x65x15, 2 шт.); прицепное устройство на ВАЗ-2108, -09, -099; з/ч на «Газель». Тел.: 8-902-5-425-108.
* Литье (R-16, с резиной, всесезонка, 215x55), за 11 т.р. Тел.: 8-902-7-686-673.
* Литье (R-15, 5x114, ET-40, комплект, отл. сост., 4 шт.) на «Honду», «Ниссан», «Тойоту», за 2 т.р. Тел.: 8-950-0-774-350.
* Авторезину (б/п, летняя, Япония, 195x65x15, можно парами; 185x70x14, 195x65x14, 175x70x14); диски (штамп., черные, R-14, 4x100, 5x100, R-15, 5x114), недорого. Тел.: 8-914-9-471-418.
* З/ч на ВАЗ-2106, недорого. Тел.: 8-950-0-887-181, 8-904-1-216-021, после 19 ч., 65-00-03.
* Колесо (175x70x14), за 500 руб.; колесо А-111 на ПАЗ, ГАЗ (шоссейка, новое), за 4 т.р. Тел: 8-904-1-181-799.
* Фары передние на «Ниссан-Цефиро». Тел.: 634-662.
* КПП на УАЗ-469, стартер на УАЗ-469, трамблер на УАЗ-469. Тел.: 8-902-5-682-838.
* З/ч (новые) на ГАЗ-2410 «Волга», недорого. Тел.: 8-908-6-482-204, 8-904-1-488-788.
* З/ч на экскаватор ЭО-3322: двигатель, гидроцилиндры, гидромотор. Тел.: 8-902-5-761-048.
* З/ч (много) на кроссовые мотоциклы CZ-125, 250, 500. Тел.: 8-902-7-688-364.

* МКПП (4ВД) на «Т-Кариб» (АЕ-95). Тел.: 8-950-1-194-092.
* АКПП на «Х-Фит» 2001 г.в., двигатель L13A. Тел.: 8-950-1-194-092.
* Авторезину «Белшина» (зимняя, на штамповке, с колпаками, 185x70x14, на 100, немного б/у), за 10 т.р. Тел.: 8-964-1-262-436.
* Авторезину (Китай, 195x55x15, почти новая), за 8 т.р. Тел.: 8-964-1-262-436.
* Авторезину: «Бриджстоун» (205x60x16, всесезонка, 4 шт.); «Мишлен» (205x60x16, всесезонка, 1 шт.); «Дунлоп» (215x70x16, всесезонка, 1 шт.); «Дунлоп» (205x50x16, летняя, 1 шт.); запаску («банан», 5x114,3, T135x90D16) на «Тойоту», «Honду». Тел.: 8-964-6-586-136.
* Диски (штамп., R-16, 5x105) на «Шевроле-Круз» (с колпаками, 4 шт., R-14, 5x114,3, 4 шт.); решетку и пер. фары на «Т-Королла» (кузов 121); обшивку потолка на «Х-Одиссей» (кузов RA-6); переднее крыло на «Н-Винграуд» (кузов 10). Тел.: 8-964-6-586-136.
* З/ч: КПП на «Москвич-412»; двери, крылья, фары, фонари на «Москвич-2140». Тел.: 8-924-6-237-106.
* Авторезину (195x55x16, 215x70x16, 195x65x15, 175x70x14); литье (R-14, 15, 16); диски (R-14, 15, 16); магнитофон. Тел.: 8-914-9-417-429.
* ТНВД на КамАЗ (с форсунками). Тел.: 64-23-23.
* Баллон газовый а/м (с газом), за 2 т.р. Тел.: 8-924-6-266-085.
* Стартер на ЛуАЗ, «Москвич». Тел.: 8-983-4-019-416.
* Телегу тракторную (одноосная). Тел.: 8-964-1-176-812.
* З/ч на «Н-Серена» 92 г.в.: двери левые, по 2 т.р.; редуктор задний, за 1 т.р. Тел.: 8-964-2-103-725, 56-28-67.
* Будку (съемная, из фанеры 9 мм) на ЗИЛ, ГАЗ. Тел.: 8-950-0-634-834.
* З/ч на ВАЗ-2141 (отл. сост.). Тел.: 8-964-7-563-811.
* Стекло заднее на ВАЗ-2115, -099; бак топливный на «Ниву». Тел.: 8-964-1-278-714.
* Диски (литье), резину (R-15), все за 15 т.р. Тел.: 8-904-1-254-075.
* Авторезину (215x65x16, б/у). Тел.: 8-902-7-649-833.
** А/м ГАЗ-31029 по запчастям. Тел.: 8-950-1-252-653.
** Автокресло детское (от 3 до 9 кг, в отл. сост.), за 2500 руб. Тел.: 53-23-98, 8-914-9-247-557.
** Авторезину (2 шт., 175x70x14), недорого. Тел.: 8-902-1-737-211.

Сдам в аренду бензовоз
т. 8-9025-127-571

** Авторезину (зимняя, б/у 1 сезон, в хор. сост., 185x65x14, 175x70x14). Тел.: 8-964-8-174-308.
** Авторезину (зимняя, в комплекте с литыми дисками, 205x65x15), за 15 т.р. Тел.: 8-950-0-634-994.
** Авторезину (летняя, 2 шт., Корея, 205x65x15). Тел.: 8-914-8-829-612.
** Авторезину (летняя, 205x60x16). Тел.: 8-914-8-829-612.
** Авторезину (летняя, 225x75x16). Тел.: 8-914-8-829-612.
** Авторезину (на дисках, штамп., 235x70x16). Тел.: 8-908-6-501-467.
** Авторезину (со штамповкой, 175x80x16, 3 шт.) на «Ниву», за 5500 руб.; авторезину «Амтел-Планет» (R-13, 175x70, 4 шт., летняя, в отл. сост.), за 5500 руб. Тел.: 8-950-0-777-305.
** Авторезину «Амтел» (2 шт., зимняя, шипы, 185x65x14), за 3 т.р. Тел.: 8-950-0-777-305.
** Авторезину «Амтел» (2 шт., зимняя, шипы, 195x65x15), за 3 т.р. Тел.: 8-950-0-777-305.
** Авторезину «Бриджстоун» (всесезонка, 195x65x15, 3 шт.). Тел.: 8-964-7-525-228.
** Авторезину «Бриджстоун» (летняя, 165x55x14. 4 шт), по 1 т.р. Тел.: 8-904-1-292-943.
** Авторезину «Континенталь» (245x70x16, летняя). Тел.: 8-902-5-761-303.
** Авторезину «Матадор» (1 шт., летняя, новая, 185x65x14), за 1 т.р. Тел.: 8-950-0-777-305.
** Авторезину «Мишлен» (зимняя, б/у, на штамп. дисках, с колпаками, хор. сост., 5x110, 195x65x15). Тел.: 8-950-1-440-046.
** Авторезину «Нордман» (зимняя, шипов., R-14, 175x70, новая) на «Т-Пробокс», «Т-Филдер». Тел.: 8-908-6-556-163.
** Авторезину «Ханкук-Оптима» (летняя, новая, Корея, 195x65x15, 4 шт.). Тел.: 8-902-5-196-922, 8-914-0-001-969.
** Акустику а/м (2 овала, 240 Вт). Тел.: 8-952-6-338-281.
** Бампер задний на «Х-Торнео». Тел.: 8-924-6-070-237.
** Бампер на «Т-Камри» (кузов 2012-2013 г.в.). Тел.: 8-924-6-210-700.
** Бардачок без замка на «Т-Королла», «Т-Спринтер» (кузов 100), за 500 руб. Тел.: 8-950-0-777-305.
** Бачок омывателя стекол (новый) на «Х-CRV» 97 г.в., за 1500 руб. Тел.: 8-950-0-777-305.
** Брызговики на «Мазда-Демио» 96-2001 г.в. (оригинал, комплект, 4 шт.), за 750 руб. Тел.: 8-950-1-058-107.
** Вал карданный на ГАЗ-3110. Тел.: 8-964-5-403-340.
** Глушитель, резонатор, подножки на а/м, диски (R-13). Тел.: 51-62-60, 8-902-5-149-593.
** Две штатные автомагнитолы на «Т-Краун». Тел.: 8-950-1-057-660.
** Дверь заднюю правую на «Т-Марк-2» (кузов 100, в сборе, цвет белый), за 3500 руб. Тел.: 8-908-6-541-936.
** Дверь на «Х-Одиссей» (кузов RA-6, правая, в сборе). Тел.: 8-904-1-171-658.
** Двигатели 2СТ и 3СТ по запчастям. Тел.: 8-950-1-252-653.
** Двигатель 2JZE на запчасти, право переднее стекло на «Т-Краун» (кузов 141). Тел.: 8-950-1-057-660.

** Двигатель на «Ниссан-Теана» (V-2,3 л, пробег 200 т. км). Тел.: 8-964-1-000-001.
** Двигатель на «Урал» (1-й комплектности, с КПП, армейский) на КамАЗ-740, за 140 т.р. Тел.: 8-904-1-310-605.
** Двигатель на КамАЗ-740, «Урал-4320» (с КПП, первая компл., нов., армейский), недорого. Тел.: 8-904-1-310-605.
** Двигатель, КПП, колеса, подвеску, стекла, фары на «Волгу-31029», недорого. Тел.: 8-950-1-275-453.
** Диск литой на джип (6 отв., R-15, 1 шт.), недорого. Тел.: 8-904-1-413-001, 8-950-0-979-484.
** Диски (R-16, сверловка, 5x114) на «Т-Камри», за 6,5 т.р. Тел.: 8-904-1-513-987.
** Диски (штамп), литье (R-15, 5x100) на «Т-Корона», «Т-Калдина», «Т-Карина», «Т-Виш», «Субару». Тел.: 8-924-6-364-741.
** Диски (штамп., 15x4x100) на «Т-Ист», «Т-Филдер», «Т-Королла», «Honда», «Ниссан». Тел.: 8-924-6-364-741.
** Диски (штамп., 15x5x114) на «Тойота», «Ниссан», «Honда». Тел.: 8-924-6-364-741.
** Диски (штамп., 2 шт., цвет серый, R-14, 5x100), за 600 руб. Тел.: 8-904-1-103-883.
** Диски (штамп., б/у резина, 195x65x15). Тел.: 8-950-0-634-994.
** Диски 2007 г.в. (штамповка, комплект, цвет черный, отл. сост., R-15, 5x100, с оригинальными колпаками) на «Субару», за 5 т.р. Тел.: 8-904-1-103-883.
** Диски, штамповку R-14 (5 отв., на 110 мм, 2 шт.), за 1 т.р. Тел.: 8-950-1-058-107.
** Документы для ВАЗ-2109, за 1 т.р. Тел.: 8-950-0-777-305.

Обучение частных охранников (4, 5, 6 разряд)
Стань профессионалом охранной деятельности
www.vikingi.info
НОУ ДПО «Викинги»
Ангарск, 86 квартал, д. 18
тел.: 8-914-00-16-549; 53-04-06

** Оборудование шиномонтажное, балансировочный станок. Тел.: 8-908-6-556-217.
** Пластмассу боковую на двери на «Х-Цивик-Ферио» (кузов ES-1) на заднюю правую и переднюю левую двери, по 500 руб./шт. Тел.: 8-950-0-777-305.
** Подножки на «Х-CRV» (не труба). Тел.: 8-902-5-614-838.
** Полочку в багажник на «Субару-Импреза» (кузов GG2, GG3), за 2500 руб. Тел.: 8-904-1-103-883.
** Полуприцеп к бензовозу (16 куб., в хор. тех. сост.), за 220 т.р. Тел.: 8-950-1-306-121.

АВТОЗАПЧАСТИ из Японии
Фирма "Автомобили"
17 мр-н, пав. 21а, т. 8-904-121-25-25
Склад в Иркутске:
8-9025-124-905, 8-9025-126-321

** Документы на «Волгу-31029» 92 г.в. (цвет черный). Тел.: 8-950-1-275-453.
** З/ч на «Волги», УАЗ: стартер, генератор, карбюратор, колодки. Тел.: 8-902-7-687-583.
** З/ч на «Волгу-31029», недорого. Тел.: 8-983-4-441-408, 8-950-1-275-453.
** З/ч на «Мазда-Титан». Тел.: 8-964-1-182-031.
** З/ч на «Т-Аллион» 2002 г.в.: задний бампер, фары, двери, крышку багажника, панель. Тел.: 8-924-5-431-969.
** З/ч на «Т-Функарго». Тел.: 8-950-1-347-598.
** З/ч на «Х-Одиссей» (R-6, новые), недорого. Тел.: 8-950-0-831-222.
** З/ч на ВАЗ-2101, -09. Тел.: 8-950-1-252-653.
** З/ч на УАЗ-469 (новые и б/у). Тел.: 8-902-7-687-583.
** З/ч на двигатель 2С, сцепление в сборе, насос масляный, насос топливный, поддон, пороги (новые), крестовину. Тел.: 8-964-7-525-228.
** З/ч на мотороллер «Муравей» (новые). Тел.: 8-950-1-057-660.
** КПП (в раб. сост.), сцепление (новое) на трелевочник ТТ-4. Тел.: 8-950-1-357-442.

** Пружину и чашку стойки передней правой на «Х-Цивик-Ферио» (кузов ES-1), за 500 руб. Тел.: 8-950-0-777-305.
** Пыльник переднего привода (внутренний) на «Х-Цивик» 89 г.в., за 300 руб. Тел.: 8-950-0-777-305.
** Радиатор на «Т-Виста-SV» (кузов 40, V-2 л, автомат), за 2 т.р. Тел.: 8-908-6-541-936.
** Радиатор на ВАЗ-2108 (б/у), за 400 руб. Тел.: 8-902-7-688-954.
** Рацию «Таис» (400 каналов, 27 МГц, с антенной). Тел.: 8-950-0-635-607.
** Редуктор рулевой на ГАЗ-3110; переднюю балку на ГАЗ-3110 (в сборе). Тел.: 8-964-5-403-340.
** Редукторы на ЗИЛ-133 ГЯ (дизель, новые), недорого. Или обмен. Тел.: 8-904-1-310-605.
** Станок балансировочный (б/у, для шиномонтажа), за 20 т.р. Тел.: 8-914-8-851-767, 8-983-2-427-885.
** Стартер на «М-Атенза» 2002 г.в. (V-2,3 л, без бендикса); повторители в бампер на «Т-Спринтер» 93 г.в. (кузов 100), по 500 руб./шт. Тел.: 8-950-0-777-305.
** Стекло лобовое на «Т-Камри» (оригинал). Тел.: 8-924-6-210-700.

Склад контрактных запчастей из Японии «Ракурс»
Оптика, ДВС, ходовая часть, трансмиссии, детали кузова, стёкла и многое другое
Большой выбор запчастей на автомобили «Хонда»
Работаем по ценам Владивостока. СИСТЕМА СКИДОК
Специальные предложения для СТО и мелкооптовых покупателей
т. 8-950-0-855-354, (8-3955) 54-38-87
Ангарск, база МТС, 215 кв-л
Летняя и зимняя резина, литые диски

** Карбюраторы на ГАЗ-53, ГАЗ-66. Тел.: 8-908-6-519-338.
** Коврики передние на «Т-Люсида» 93 г.в. (коричнев., мехов., отл. сост.), за 1600 руб. Тел.: 8-950-1-058-107.
** Колеса (комплект, литые диски, 114,3x5 + новая шипов. резина «Мишлен»-X-Ice North XIN2», 215x65, R-16, собраны и отбалансированы), за 29900 руб. Тел.: 8-902-5-682-077.
** Колпаки оригинальные на «Х-Аккорд», «Х-Торнео» (R-14), за 500 руб. Тел.: 8-950-0-777-305.
** Комплект штамп. колес «Дунлоп» (5x114,3, с летней резиной, 185x70, R-14) + 1 шт. «Бриджстоун», все за 6 т.р. Тел.: 8-924-5-401-077.
** Коробку раздаточную на ГАЗ-66, за 15 т.р. Тел.: 8-904-1-218-160.
** Корпус КПП на ВАЗ-469 (новый), за 800 руб. Тел.: 8-908-6-434-916.
** Корпус левого бокового зеркала на «Т-Чайзер» 97 г.в., за 500 руб. Тел.: 8-950-0-777-305.
** Литье (5x114x16, 5 спиц). Тел.: 8-914-8-829-612.
** Литье (R-13, подходит на все «Жигули»), за 5500 руб. Тел.: 8-950-0-777-305.
** Литье (универс., 5x114x15, 5x100x15). Тел.: 8-914-8-829-612.
** Литье на «Субару» (R-15, 5x100, новая резина, липучка, 195x60, R-15, заправлены азотом, отбалансированы, можно раздельно), за 25 т.р. Тел.: 8-904-1-103-883.
** Мост задний на ГАЗ-3110, за 10 т.р. Тел.: 8-964-5-403-340.
** На ВАЗ-2109 двери, комплект колес (R-13), сиденья задние, печку, мотор от дворников, блок предохранит. Тел.: 8-904-1-264-022.
** Наконечники рулевые на «Х-Цивик» 89 г.в. (новые), по 350 руб./шт. Тел.: 8-950-0-777-305.
** Насос для ГУР на ГАЗ-3110 (двиг. 406). Тел.: 8-952-6-338-281.
** Обвес на «Т-Филдер», спойлеры на «Тойоту». Тел.: 8-924-6-210-700.

** Стойки Mark GX110 (б/у, передние, задние (пробег 21 т. км, работают нормально, не текут, можно с пыльниками и отбойниками). Тел.: 8-902-1-741-599.
** Стойки на «Т-Чайзер», «Субару-Легаси» (б/у). Тел.: 8-950-0-634-994.
** Удлинитель для прицепа, за 1500 руб. Тел.: 8-950-1-058-107.
** Устройство прицепное на «Лексус РХ-300», багажник закрытый на крышу («капсула»), за 12 т.р. Тел.: 8-914-8-851-767, 8-983-2-427-885.
** Фильтр в салон на «Х-CRV» 97 г.в., за 500 руб. Тел.: 8-950-0-777-305.
** Фильтр топливный на «Х-CRV» 97 г.в., за 500 руб. Тел.: 8-950-0-777-305.
** Фонарь задний левый на «Т-Кариб» 90 г.в., за 1 т.р. Тел.: 8-950-1-058-107.
** Шрус на «Х-CRV» 97 г.в., за 500 руб. Тел.: 8-950-0-777-305.
** Штамповку (1 шт., R-14, 4x114), за 500 руб. Тел.: 8-950-0-777-305.
** Штамповку (R-13, 4x100, 5 шт.), за 2 т.р. Тел.: 8-950-0-777-305.
** Штамповку (R-14) на «Тойоту», «Субару». Тел.: 8-924-6-210-700.
*** А/м «Х-Степ-Вагон» 2000 г.в. (кузов RF-1, двиг. B20B), «Х-Степ-Вагон» 2001 г.в. (кузов RF-3, двиг. K20A) по запчастям. Тел.: 8-914-9-000-850
*** А/м ГАЗ-66 (с хранения) по запчастям. Тел.: 8-950-0-724-450.
*** Автобагажник на крышу (алюминиевый, новый), за 4500 руб. Тел.: 68-44-49.
*** Автобокс из влаго-, пылестойкого текстиля для а/м багажника на крышу, за 2 т.р. Тел.: 68-44-49.
*** Авторезину (2 колеса, на дисках, 185x65, R-13, б/у) на «Т-Спринтер», за 2 т.р. Тел.: 8-950-1-040-551.
*** Авторезину (комплект, на литье, 265x70x16, азот). Тел.: 8-902-5-614-161.
*** Авторезину «Белшина» (R-15, 205x65, летняя, 1 шт., отл. сост.), за 700 руб.; «Таганка» (R-15, 205x65, M+C, 1 шт., отл. сост.), за 700 руб.; «Йокохама» (175x70, R-14, летняя, 1 шт., отл. сост.), за 700 руб.; «Бриджстоун» (R-14, 175x65, летняя, 1 шт., отл. сост.), за 700 руб.; «Бриджстоун» (летняя, R-14, 175x65, 1 шт., отл. сост.), за 700 руб. Тел.: 8-952-6-237-676.

ДВЕРИ
входные стальные
ЛЮБЫХ РАЗМЕРОВ
Китай - от 3500 р.,
Россия - от 6900 р.
(в т.ч. противопожарные)
Отделка дверных откосов
межкомнатные от 1300 р.

АСК СЕРВИС

ОКНА из ПВХ
Лоджии из ПВХ и Al
Жалюзи защитные и декоративные
Ворота секционные
Рольворота
НАТЯЖНЫЕ ПОТОЛКИ
Ламинат «Ritter»

* «Идеи для дома», 88 кв-л, д. 8, т. 53-56-82
* Маг. «Кудесник», 177 кв-л, во дворе, т. 59-26-16, 8-964-744-22-88, 8-902-172-32-51, 8-9025-148-866

АВТОМАТИЧЕСКИЕ ВОРОТА
• СЕКЦИОННЫЕ
• ОТКАТНЫЕ
• РАСПАШНЫЕ
• ЗАЩИТНЫЕ ЖАЛЮЗИ
• АВТОМАТИКА
• ШЛАГБАУМЫ
Тел.: 615-609
Факс: 617-740
Ангарск, мр-н Старобайкальский, ул.Осипенко, стр. 9
e-mail: angarsk-kruiz@rambler.ru

ВОРОТА с кнопкой
www.baikalgate.ru
Baikal Gate
тел. (3955) 6-44444
тел./факс (3955) 699-206
сот. 89501436957
Ангарск, ул. Восточная, 74
• СЕКЦИОННЫЕ
• ОТКАТНЫЕ
• РАСПАШНЫЕ
• ШЛАГБАУМЫ
• АВТОМАТИКА
• КОВКА
• ДОМОФОНЫ

Фирма «Сервис-Сталь» быстро и качественно изготовит
• гаражные ворота — от 16 т.р.
• художественную ковку
• лестницы, перила, козырьки
• заборы, навесы, теплицы
• металлоконструкции любой сложности — от 16 т.р.
215 кв-л, стр. 3, т. 8-902-76-85-746

Кузница «Булат»
Изготовим Металлоизделия любой сложности, ворота, перила, крылечки, решетки, мебель и др.
т. 8-950-146-33-65, 8-9027-695-680

ООО "Ферум" любые КОВАНЫЕ МЕТАЛЛОИЗДЕЛИЯ
лестницы, решётки, оградки, ворота
Качественно и недорого
т. 8-902-5-148-912, 638-912
Купим лист, уголок и др.

Мет. ворота, двери, решётки, заборы, установка замков
Раскрой металла на гильотине
Полимерные краски
Пенсионерам и инвалидам скидка 5%
Рассрочка
т. 566-823, 8-9086-434-884, 8-904-114-99-00
Куплю ацетон, краску НЦ

ДВЕРИ РЕШЁТКИ ГАРАЖНЫЕ ВОРОТА
Эл. сварочные работы
Установка замков
т. 61-86-48, 8-902-5-196-522

Предприятие изготовит и установит металлические гаражные **ВОРОТА, ДВЕРИ, КОЗЫРЬКИ, ЛЕСТНИЦЫ, ЗАБОРЫ, БАННЫЕ ПЕЧИ** и др. металлоконструкции
т. 54-92-93
8-908-650-04-04

Изготовление и установка
гаражных ворот и других металлоконструкций, **дверей**
Качественно и в срок!
т. 8-902-1-742-625, 680-755

Художественная
КОВКА
Кованые: **решётки, заборы, ограды, балконы, ворота**
Беспроцентная рассрочка
Компания **"ЛАЗИС"**
Ангарск, 6 мр-н, дом 1,
т. 686-444, 68-68-07
www.kovka-lazis.ru

Заборы из профлиста
Пенсионерам скидки!
т. 8-904-14-88-300, 688-300

*** Авторезину «Бриджстоун-Айс-Крузер-5000» (зимняя, шипов., 195x60x15, с литьем, 15x4x114, нов., отбалансиров., накачаны азотом). Тел.: 8-901-6-511-555.

*** Авторезину «Бриджстоун» (летняя, 4 шт., R-15, 185x55, немного б/у), за 6 т.р. Тел.: 8-950-0-634-600.

*** Авторезину «Гудиер» (2 шт., летняя, на дисках, 13x155), за 2 т.р. Тел.: 8-964-7-576-832.

*** Авторезину «Дунлоп» (175x60x16, летняя, 4 шт.), за 4600 руб. Тел.: 8-902-5-614-209.

*** Авторезину «Дунлоп» (летняя, 4 шт., на джип, R-17, 285x65, б/у), за 4 т.р. Тел.: 8-950-0-634-600.

*** Авторезину «Йокохама» (275x70x16, всесезонка, 4 шт.), за 14900 руб. Тел.: 8-902-5-614-209.

*** Авторезину «Кама 0-40БМ» на ЗИЛ, КамАЗ (новая, с камерами), по 12 т.р. за пару. Тел.: 8-914-8-755-106.

*** Авторезину «Кордиант-Спорт» (летняя, 2 шт., 185x70, R-14, в отл. сост.). Тел.: 8-950-0-523-060.

*** Авторезину «Нокиан» (добротная, зимняя, шипов., 205x55x16, в отл. сост.), за 13500 руб. Тел.: 8-950-1-050-410.

*** Авторезину «Ханкук» (265x70x16, зимняя, 2 шт.), за 13900 руб. Тел.: 8-902-5-614-209.

*** Авторезину: «Тойо» (155, R-13, 6PR, 1 шт., летняя), за 750 руб.; «Йокохама» (155, R-13, 6PR, LT, 1 шт.), за 750 руб.; «Бриджстоун» (145, R-13, LT, 6PR, 2 шт.), за 1300 руб.; «Амтел-Норд-Мастер» (R-14, 185x65, M+S, 2 шт.), за 2300 руб. Тел.: 8-952-6-237-676.

*** Авторезину: «Кумхо» (б/у, R-16, 235x75, в хор. сост., 4 шт.), за 7 т.р.; «Нокиан» (R-16, 215x65, 2 шт.), за 2500 руб. Тел.: 8-914-8-986-974.

*** Аккумулятор «Варта» (77 А, новый, на гарантии), за 4 т.р. Тел.: 8-964-5-421-052. Сергей.

*** Баллон газовый круглый под запаску (48 л, новый, с оборудованием, заполнен газом). Тел.: 8-950-1-153-225, 8-924-6-226-255.

*** Глушитель на «Иж-Ода» (новый), за 850 руб.; комплект монтажный выхлопной системы «Иж-Ода» (новый), за 2 т.р. Тел.: 8-902-5-124-649.

*** Диски (2 шт., штамп., R-13, 4x98, хор. сост.) на «Ладу», по 400 руб./диск. Тел.: 8-914-8-763-148.

*** Диски (R-16, 5 отв., штам., 3 шт.). Тел.: 63-69-56, 8-902-5-146-956.

*** Диски (штамповка, R-14, 5-дыр., на 110, идеал. сост.), за 2 т.р.; R-15 (5-дыр., на 110, отл. сост.), за 2 т.р. Тел.: 8-952-6-237-676.

*** Диски (штамповка, R-14, 5-дыр., на 110, ровные, 2 шт.), за 600 руб.; R-13 (4-дыр., на 100, отл. сост., 2 шт.), за 500 руб.; R-16 (5-дыр., на 110, 2 шт., хор. сост.), за 1500 руб. Тел.: 8-952-6-237-676.

*** Диски с летней резиной на «Тойоту» (205x65x15, 5-дыр.), за 8 т.р.; подкрылки передние на «Хундай-Солярис» (седан, новые), за 2 т.р. Тел.: 8-908-6-482-386.

*** З/ч на ГАЗ-31029 (новые и б/у, оптом), за 3 т.р. Тел.: 8-950-1-040-551.

*** З/ч на ГАЗ-3110 (двиг. 406, есть все). Тел.: 8-914-9-357-185, 8-914-9-432-384.

*** Зеркало обгона «Совиный глаз» (для праворульных японских а/м), за 1800 руб. Тел.: 8-902-0-500-411.

*** Комплект стоек (в раб. сост.) на «Т-Виста-Ардео», за 2 т.р.; диск штамп., за 500 руб. Тел.: 8-950-1-149-494.

*** Крышку клапанную на «Ниссан-Санни» 99 г.в; дв. QG15 (V-1,3 л), за 500 руб. Тел.: 68-44-49.

*** Литье (новое, красивое, R-13, 4 шт.). Тел.: 8-902-5-614-209.

*** Литье оригинальное на «Хундай-Гранд-Старекс» (R-16, 6,5J, 139,7x6, 4 шт., отл. сост., комплект), за 8 т.р. Тел.: 8-914-8-755-106.

*** МКПП на «Опель-Вектра» 96 г.в., недорого. Тел.: 8-952-6-237-676.

*** Подкрылки в передний бампер на «Т-Ленд-Крузер-100» (для защиты противотуманных фар от грязи), за 7200 руб. Тел.: 8-914-7-145-669.

*** Рацию «Таис» (с антенной, б/у), за 2 т.р. Тел.: 8-950-1-040-551.

*** Редуктор конвейерный. Тел.: 8-908-6-500-881.

*** Стойки передние на «С-Форестер» 98 г.в. (отл. сост.); амортизатор задний на «С-Легаси» 2003-2005 г.в. (1 шт., идеал. сост.), за 1500 руб. Тел.: 8-952-6-237-676.

*** ТНВД на QD32, за 25 т.р. Тел.: 8-914-9-254-930.

*** Фары (оригинал) на «Х-Одиссей», недорого. Тел.: 8-902-5-614-161.

*** Холодильник а/м (V 12 л), за 4300 руб. Тел.: 68-44-49.

ПРОДАМ ГАРАЖИ

* Гараж в 10 м/р-не. Тел.: 8-950-0-535-292.

* Гараж в ГСК-1 (2 подвала, охранная сигн., 9x5), за 540 т.р. Тел.: 8-904-1-546-105.

* Гараж в ГСК-1 (4x6, недалеко от вахты, тех. этаж, отопление), за 290 т.р. Тел.: 8-964-7-576-832.

* Гараж в ГСК-1 (4x6, свет, тепло, оштукатурен, покрашен, большие теплые металл. ворота, большой тех. этаж, охрана), за 300 т.р. Тел.: 8-9025-791-468.

* Гараж в ГСК-1 (5x9, 2 подвала, сигн.). Тел.: 8-904-1-546-105.

* Гараж в ГСК-1 (6x4). Возможна рассрочка платежа на 3 мес. Тел.: 8-9021-774-284.

* Гараж в ГСК-1 (6x4, большие ворота 2,4x2,5, тех. яма, отопление). Тел.: 8-9500-682-616, 8-9501-140-666.

* Гараж в ГСК-1 (6x4, свет, тепло, тех. этаж), за 250 т.р. Тел.: 8-9025-494-830.

* Гараж в ГСК-1 (9,5x6,5, высота 3,2, 60 кв.м), за 650 т.р., торг. Тел.: 8-950-1-149-082.

* Гараж в ГСК-1 (на 2 легковых а/м, 4,5x9,5, свет, тепло, тех. этаж, сухой подвал, металл. крыша). Тел.: 8-902-7-692-695.

* Гараж в ГСК-1 (свет, вода, отопление, большой тех. этаж), за 300 т.р., торг. Тел.: 8-9500-536-622.

* Гараж в ГСК-1 (свет, тепло, тех. этаж, подвал, оштукатурен, рядом вахта). Тел.: 8-950-0-632-515.

* Гараж в ГСК-1 (хор. сост., свет, тепло, см. яма), недорого. Тел.: 8-950-0-686-481, 65-74-38.

* Гараж в ГСК-2 (6x4, качеств. евроремонт, ГКЛ, керамогранит, новые ворота, проводка, счетчик, вентиляция, вода, тепло), за 550 т.р. Тел.: 8-914-8-751-288.

* Гараж в ГСК-2 (в 3-х уровнях, 4,5x6, сигн., жесткая кровля, хороший ремонт, сухой), за 470 т.р., торг. Тел.: 8-9500-522-777, 8-9027-600-922.

* Гараж в ГСК-2, недорого. Тел.: 8-904-1-308-934.

* Гараж в ГСК-3 (3-я вахта, 6,2x9, рядом со сторожем, двое ворот без перегородки, тех. этажи раздельно, свет, тепло). Тел.: 55-07-00, 8-9149-095-195.

* Гараж в ГСК-3 (3-я вахта, 6x4, в 3-х уровнях, недалеко от сторожа, тех. этаж, подвал). Тел.: 8-904-1-264-022.

* Гараж в ГСК-3 (3-я вахта, охрана, свет, тепло, тех. этаж, погреб, жел. утепл. ворота 1,9). Тел.: 8-950-1-148-733.

* Гараж в ГСК-3 (3-я вахта, стандартный, свет, тепло, тех. этаж, металл. ворота). Тел.: 8-902-1-726-460.

* Гараж в ГСК-3 (на 2 а/м, вахта Б). Тел.: 8-9025-616-114.

* Гараж в ГСК-3, за 230 т.р. Тел.: 8-908-6-433-513.

* Гараж в ГСК-4 (4x7, тех. этаж 4x7 полностью забетонирован, подвал, свет, рядом со сторожем, 3-й ряд), за 395 т.р. Тел.: 8-902-1-742-184.

* Гараж в ГСК-4 (теплый). Тел.: 8-9025-125-619.

* Гараж в ГСК-4 (тех. этаж, подвал, без тепла). Тел.: 8-964-1-001-045.

* Гараж в а/к «Авангард-1» (есть все). Тел.: 8-908-6-511-076.

* Гараж в а/к «Авангард». Тел.: 8-914-9-513-523.

* Гараж в а/к «Автомото-2» (6x4, тех. этаж, новый, свет, тепло), возможна рассрочка. Тел.: 8-902-5-792-828.

* Гараж в а/к «Автомото-2», в р-не 91 кв-ла. Тел.: 8-952-6-165-123.

* Гараж в а/к «Автомото» (недостроенный, 3,5x12). Тел.: 63-40-06.

* Гараж в а/к «Автомото» (новый, 4x6). Тел.: 8-9501-148-051.

* Гараж в а/к «Автомото», недорого. Тел.: 8-950-1-053-935.

* Гараж в а/к «Ангара» (3,7x8, свет, тепло, тех. этаж). Тел.: 8-9246-252-294.

* Гараж в а/к «Ангарский», в р-не «Таврии» (6x4,5, рядом со сторожем, чистый, сухой, теплый, тех. этаж, подвал, сигн., жел. ворота с калиткой, эл. шлагбаум), за 230 т.р., или обмен на а/м, дачу. Тел.: 8-902-5-614-209.

* Гараж в а/к «Байкал» (4x9, свет, тепло, подвал, см. яма, недалеко от вахты), за 340 т.р., торг. Тел.: 8-908-6-432-172.

* Гараж в а/к «Байкальск» (есть все). Тел.: 8-964-6-577-607.

* Гараж в а/к «Березка» (новый, 6x9). Тел.: 8-902-5-675-023.

* Гараж в а/к «Виадук» (тех. этаж, тепло, свет), за 220 т.р. Тел.: 8-904-1-124-028.

* Гараж в а/к «Волна» (5x8, яма, подвал). Тел.: 8-9246-026-001.

* Гараж в а/к «Волна» (7,4x5,3, ворота 2,4x3, см. яма, подвал). Тел.: 8-9025-196-772.

* Гараж в а/к «Волна» (на берегу Китоя, 9x7, ворота 2,5, 2 этажа, балкон), за 650 т.р. Тел.: 8-9834-088-353.

* Гараж в а/к «Волна». Тел.: 8-9086-484-695.

* Гараж в а/к «Волна». Тел.: 8-950-1-275-595.

* Гараж в а/к «Восход» (на 2 а/м). Тел.: 8-908-6-554-602.

* Гараж в а/к «Восход». Тел.: 8-9086-513-503.

* Гараж в а/к «Железнодорожник» (6x4, ворота 2,5x2,3, свет, тепло, яма, недалеко от сторожа). Тел.: 8-9021-724-043.

* Гараж в а/к «Железнодорожник» (6x4, свет, тепло, см. яма, центр. улица). Тел.: 8-902-5-196-922, 8-914-0-001-969.

* Гараж в а/к «Жигули» (4x6, свет, тепло, яма, подвал), за 240 т.р., торг. Тел.: 8-964-6-586-400.

* Гараж в а/к «Жигули» (6x4). Тел.: 8-9501-423-342.

* Гараж в а/к «Жигули», в 102 кв-ле (кап. ремонт, новые металл. утепл. ворота, подвал, тех. этаж, свет, тепло), за 270 т.р. Тел.: 8-924-7-097-141.

* Гараж в а/к «Искра-2» (5x6, сигн., тепло, свет), за 300 т.р. Тел.: 680-603.

* Гараж в а/к «Искра-2» (6x4, свет, тепло, тех. этаж), за 210 т.р., торг. Тел.: 8-9027-637-046.

* Гараж в а/к «Искра-2» (рядом с вахтой, свет, тепло), или сдам в аренду. Тел.: 8-9025-667-163.

* Гараж в а/к «Искра-2» (свет, тепло, см. яма, недалеко от вахты, пропускная система). Тел.: 8-904-1-524-672.

* Гараж в а/к «Искра-2» (свет, тепло, яма, 3,5x6). Тел.: 8-914-0-066-031.

* Гараж в а/к «Искра-2» (теплый). Тел.: 8-952-6-233-900.

* Гараж в а/к «Искра» (рядом со сторожем, свет, тепло). Тел.: 952-206.

* Гараж в а/к «Искра», в 10 м/р-не (тепло, тех. этаж, подвал, выс. металл. ворота), за 400 т.р., торг. Тел.: 8-950-1-286-950, 8-950-0-934-060.

* Гараж в а/к «Искра», напротив кафе «Дежа вю», в 10 м/р-не (6x4, тепло, свет, тех. этаж, подвал, не топит), за 400 т.р., торг. Тел.: 8-9526-281-270.

* Гараж в а/к «Квартальский» (9x4, тех. этаж, 2 подвала, канализация). Тел.: 8-914-9-187-494.

* Гараж в а/к «Лесник», в м/р-не Китой (6x4, неоштукатурен, хор. жел. ворота с калиткой), за 40 т.р. Тел.: 8-9021-729-789, 8-9025-196-799.

* Гараж в а/к «Майск-1» (6x4, металл. ворота, большой тех. этаж, тепло, новая эл. проводка, новая кровля, стены оштукатурены), за 200 т.р. Тел.: 8-950-1-322-999.

* Гараж в а/к «Майск-2», за 130 т.р. Тел.: 8-914-9-306-144.

* Гараж в а/к «Мечта» (4x11, высота ворот 3 м, свет, тех. этаж, косм. ремонт), за 480 т.р. Срочно! Тел.: 8-902-7-673-641.

* Гараж в а/к «Мотор-1» (8,5x3, свет, тепло, яма, металл. ворота), за 460 т.р., торг. Тел.: 8-908-6-411-111.

* Гараж в а/к «Мотор-2». Тел.: 8-950-1-147-467.

* Гараж в а/к «Нива» (рядом со сторожем), или обмен. Варианты. Тел.: 8-908-6-484-150.

* Гараж в а/к «Нива» (свет, тепло, тех. этаж, охрана). Тел.: 8-902-5-194-425.

* Гараж в а/к «Новый-4» (ворота 2,5x2,5, сигн., свет, тепло, см. яма, не оштукатурен), за 270 т.р., торг. Варианты обмена, или сдам в аренду. Тел.: 8-9027-603-047.

* Гараж в а/к «Новый» в п. Новый-4 (4x9, есть все). Тел.: 8-902-7-691-770.

* Гараж в а/к «Объединенный», рядом с а/к 1948 (3,6x12, рядом со сторожем, свет, тепло, тех. этаж, подвал). Тел.: 55-07-00, 8-9149-371-195.

* Гараж в а/к «Привокзальный-1» (есть все), недорого. Тел.: 8-902-7-648-218.

* Гараж в а/к «Привокзальный-3» (отопление, свет, см. яма, хор. сост.), за 235 т.р. Тел.: 8-9501-153-017.

* Гараж в а/к «Привокзальный-3» (свет, тепло, яма, подвал, металл. ворота), за 250 т.р. Тел.: 8-902-7-603-333.

* Гараж в а/к «Привокзальный-5» (6x4, свет, тех. этаж, подвал), за 180 т.р. Тел.: 8-902-5-767-153.

* Гараж в а/к «Привокзальный-5». Тел.: 8-902-7-607-537 после 17 час.

* Гараж в а/к «Привокзальный-7» (4,2x12, ворота 3x2,8, свет, тех. яма, тепловая пушка, можно с г/пассажир. «Газелью» в хор. сост., на газу). Тел.: 8-9027-600-630.

* Гараж в а/к «Привокзальный-7» (6x12, ворота выс. 4 м, свет, см. яма), за 550 т.р. Тел.: 8-9501-049-046, 8-9025-692-524.

* Гараж в а/к «Привокзальный-7» (6x4, свет, яма), за 150 т.р., торг. Тел.: 8-902-5-420-354.

* Гараж в а/к «Свеча». Тел.: 8-964-1-267-947.

* Гараж в а/к «Сибиряк» (6x4, недостроенный), за 80 т.р., торг. Тел.: 8-904-1-400-094.

* Гараж в а/к «Сибиряк» (6x4, тех. этаж, подвал), за 100 т.р. Тел.: 54-36-80.

* Гараж в а/к «Сибиряк» (6x4,5, металл. ворота, см. яма), за 100 т.р. Тел.: 8-924-6-384-126.

* Гараж в а/к «Сибиряк» (6x4,5, см. яма, металл. ворота), за 100 т.р. Тел.: 8-924-6-216-782.

* Гараж в а/к «Сибиряк», в сторону АЭХК (6x4,5, жел. ворота 2,5x2,4, см. яма глубокая), за 100 т.р., или за 140 т.р. в рассрочку на полгода. Срочно! Тел.: 8-964-7-576-832.

* Гараж в а/к «Сибиряк», в сторону АЭХК, за 100 т.р. Тел.: 8-904-1-148-462.

* Гараж в а/к «Сибсервис» (4,5x6), за 350 т.р. Тел.: 8-914-9-427-244.

* Гараж в а/к «Сибсервис» (недостроенный, 6x4,5). Тел.: 8-9501-042-224.

* Гараж в а/к «Сибсервис» (новый, свет, тепло), за 330 т.р. Тел.: 8-950-1-461-771.

* Гараж в а/к «Сибсервис» (хорошее месторасположение, новый, полностью под ключ), за 360 т.р. Тел.: 8-950-1-459-245.

* Гараж в а/к «Сибсервис», в 17 м/р-не (6x10,5, свет, тепло, ворота 4 м), за 750 т.р. Тел.: 8-9027-685-888.

* Гараж в а/к «Сибсервис», в 17 м/р-не (6x4,5, свет, тепло, сигн.), за 249 т.р. Тел.: 8-902-1-740-861.

* Гараж в а/к «Сибсервис», за 340 т.р., или обмен на а/м. Тел.: 8-964-2-262-318.

* Гараж в а/к «Сигнал» (10 ряд, 6x4, свет, тепло, большой тех. этаж, внутри отделан пластиков. панелями). Тел.: 8-950-0-689-469.

* Гараж в а/к «Сигнал» (6x4, ворота 2,15, тех. этаж). Тел.: 8-9149-380-886.

* Гараж в а/к «Сигнал» (6x4, есть всё, рядом бар и охрана). Тел.: 8-9025-761-149, 8-9500-522-402.

* Гараж в а/к «Сигнал» (6x4, подвал, тех. этаж, рядом маг. «Емеля», недалеко от вахты). Тел.: 8-908-6-505-745.

* Гараж в а/к «Сигнал» (6x4, тех. этаж, подвал, отделка, свет, без тепла). Тел.: 8-9526-122-541.

* Гараж в а/к «Сигнал» (6x4, тех. этаж, пол и потолок – плиты-пустотки, ворота с калиткой, свет, тепла нет), за 250 т.р., торг. Тел.: 8-902-7-683-878.

* Гараж в а/к «Сигнал» (6x4, тех. этаж, сигн., свет). Тел.: 8-9140-071-313.

* Гараж в а/к «Сигнал» (7,5x4,5). Тел.: 630-736.

* Гараж в а/к «Сигнал» (7x4, свет, тепло, металл. ворота с калиткой, оштукатурен, см. яма), или обмен на гараж большего размера. Тел.: 8-914-9-000-850.

* Гараж в а/к «Сигнал» (ворота с калиткой, выс. 2,4), или обмен на а/м. Тел.: 8-9500-522-402.

* Гараж в а/к «Сигнал» (выс. ворота, 2 смежных блока без разделительной стены, можно ставить 3 а/м, 2 тех. этажа, подвал). Тел.: 8-908-6-434-938.

* Гараж в а/к «Сигнал» (свет, тепло, охрана, подвал). Тел.: 8-914-9-410-917.

* Гараж в а/к «Сигнал» (свет, тепло, охрана, тех. этаж, подвал, сделан ремонт), за 300 т.р. Тел.: 55-83-02, 8-964-3-543-363.

* Гараж в а/к «Сигнал», 17 м/р-не (центр. улица, удобный заезд, большой, 6x7, ворота выс. 2,8, с калиткой, тех. этаж, см. яма, свет), за 500 т.р. Тел.: 8-908-6-405-444.

* Гараж в а/к «Сигнал», за 17 м/р-ном (6x4, свет, тех. яма, треб. небольшой ремонт), за 90 т.р., или обмен на а/м. Тел.: 8-908-6-483-978.

* Гараж в а/к «Сигнал», или обмен на иномарку. Тел.: 8-9832-449-131, 8-9501-054-442.

* Гараж в а/к «Сигнал». Тел.: 54-25-38.

* Гараж в а/к «Сирена-1» (9x4, можно удлинить на 4 м, расширить). Тел.: 8-9021-722-514.

* Гараж в а/к «Сирена-1» (на 2 а/м, свет, яма, без тепла, рядом сторож). Срочно! Тел.: 8-908-6-567-396.

* Гараж в а/к «Сирена-1» (по периметру, 9x4, высокий, после кап. ремонта, перекрытие – плиты, кровля – технониколь в два слоя, яма, подвал, ворота с калиткой, возможно отопление). Тел.: 8-902-5-790-774.

* Гараж в а/к «Сирена-2» (4x6, без тепла). Тел.: 8-914-9-459-255.

* Гараж в а/к «Сирена-2» (6x4). Тел.: 8-9086-513-503.

* Гараж в а/к «Сирена-2» (7x4, тех. этаж, подвал). Тел.: 8-9025-685-297.

* Гараж в а/к «Сирена-2» (недалеко от сторожа, 7x4), за 300 т.р., торг. Тел.: 8-9025-761-532.

* Гараж в а/к «Сирена-2». Тел.: 8-902-5-763-269.

* Гараж в а/к «Содействие», за 10 м/р-ном (6x6, недостроенный, нет ворот, без пола, рядом с остановкой), за 320 т.р., торг. Тел.: 8-924-6-220-650.

* Гараж в а/к «Содействие», за 10 м/р-ном около труб (первые ряды, широкая улица, новый, 6x6, свет 380 В, пол – плитка, утепл. ворота выс. 2,5, шир. 3,5, с калиткой, утепл. брезентовая штора, см. яма, крыша – металлопрофиль, стеллажи, верстак), за 600 т.р. Тел.: 8-950-1-148-101.

* Гараж в а/к «Стрижи» (4x9), за 250 т.р. Тел.: 8-9643-543-340.

* Гараж в а/к «Стрижи» (9x4, высота ворот 3,5, тепло, сигн., вода, душевая кабина, санузел), за 400 т.р. Тел.: 8-9041-202-317.

* Гараж в а/к «Стрижи» (под грузовой а/м, ворота выс. 3,5, см. яма, свет, 380 В), за 250 т.р. Варианты обмена. Тел.: 8-904-1-310-605.

* Гараж в а/к «Строитель-1» (6x5, см. яма, небольшое общество, везде асфальт). Тел.: 8-9501-397-775.

* Гараж в а/к «Строитель» (рядом со сторожем, свет, тепло, 6x4). Тел.: 8-902-5-194-450.

* Гараж в а/к «Тихий переулок», в 84 кв-ле (приватиз., 6,6x3,6). Тел.: 8-9648-037-274.

* Гараж в а/к «Тормоз» (тепло, тех. этаж, подвал). Тел.: 8-950-1-161-352.

* Гараж в а/к «Турист» (4x12, тех. этаж, подвал, сигн., ремонт, высокие ворота). Тел.: 8-908-6-502-072.

* Гараж в а/к «Турист» (6x4, отл. сост.), за 280 т.р. Тел.: 8-902-7-603-720.

* Гараж в а/к «Турист» (6x4, тех. этаж, ремонт, высокие ворота). Тел.: 8-908-6-502-072.

* Гараж в а/к «Турист». Тел.: 8-9500-642-062.

* Гараж в а/к «Фармсервис» (6x8, на 2 а/м, свет, отопление, тех. этаж, сигн., асфальт, видеонаблюдение), за 700 т.р. Тел.: 8-902-5-790-879.

* Гараж в а/к «Фармсервис» (6x9, ворота 3,5 м, оштукатурен, см. яма, отопление, 380 В), или обмен на 1-комн. кв-ру. Тел.: 8-9025-685-053.

* Гараж в а/к «Фармсервис» (оштукатурен, тех. этаж, свет, тепло, охрана, видеонаблюдение). Тел.: 54-11-36 после 18 час.

* Гараж в а/к «Фармсервис» (свет, тепло, тех. этаж). Тел.: 8-9021-742-987.

* Гараж в а/к «Фармсервис» (свет, яма, тепло, оштукатурен, побелен, утепл. ворота). Тел.: 59-35-26.

* Гараж в а/к «Фармсервис», в 17 м/р-не (4x6, отл. сост., 10 блок, свет, тепло, вода, охрана, утепл. ворота, полки, козырек, асфальт, тех. этаж), за 400 т.р. Тел.: 8-950-1-279-495.

* Гараж в а/к «Хвойный», в р-не 8-9 м/р-нов (хороший ремонт, большой тех. этаж, 6x4, сухой подвал, большие двойные ворота, охрана, шлагбаум), за 440 т.р. Тел.: 8-952-6-165-125.

* Гараж в. а/к «Чайка», возле маг. «Олимпиада» (3x6, теплый, сухой подвал, яма). Тел.: 8-902-5-112-090.

* Гараж в квартале (на 2 а/м, теплый), за 900 т.р. Тел.: 8-9025-667-911.

* Гараж металл. Тел.: 8-902-7-692-191.

ВСЕ ТВ-программы АНГАРСКА

05.08.2013-11.08.2013

В связи с принятием Федерального закона №139-ФЗ от 28.07.2012 г. «О внесении изменений в Закон «О защите детей от информации, причиняющей вред их здоровью и развитию» и отдельные законодательные акты Российской Федерации» с 1 сентября 2012 года программы передач промаркированы специальными знаками пяти возрастных категорий зрителей: 0+ (от 0 до 6 лет); 6+ (от 6 до 12 лет); 12+ (от 12 до 16 лет); 16+ (от 16 до 18 лет); 18+ (старше 18 лет).

ОРТ, РТР, REN-TV, НТВ, Перец, ТВ-3, XXI век, Звезда, СТС, Спорт, Домашний, НТА, ТНТ, Актис, Культура, ТВЦ-Сибирь

Служба перевозок по заказу "ЛЕНИНГРАД"
65-00-65
ТРЕБУЮТСЯ ВОДИТЕЛИ с личным а/м
ВЫСОКИЙ заработок, СТАБИЛЬНАЯ работа
Бесплатный сот. БВК 730
Реклама

Перевозка пассажиров по заказу БЕРКУТ
53-7777
Для абонентов БВК звонок по номеру: БЕСПЛАТНО! 709
Требуются водители с а/м
Реклама

ВЫЗЫВАЙ АЛЛО АВТО И ПРИЕДЕТ НОВОЕ «РЕНО»
Набираем водителей на новые а/м 525-525 БВК 615
Реклама

61-49-09 ПЕРЕВОЗКА ПАССАЖИРОВ ПО ЗАКАЗУ «Байкальское»
611-007
8-950-05-233-97
БВК 789
7-я поездка - минус 50 руб.
Требуются диспетчер, водитель
Реклама

52-76-76 такси «Надежное»
Предъявителю купона скидка 10%
520-520
706 звонок с сотового БВК бесплатный
Реклама

Такси «Тройка»
65-3333
Сот. БВК 774
По городу - от 80 р., 30 мин. - 150 р., 1 час - 300 р.
Реклама

Такси Я туар
55555-8
БВК 758
МТС 8 914 000 8881
Мегафон 8 924 635 0036
Билайн 8 964 80 555 88
Заключаем договоры с предприятиями
Требуется диспетчер
Реклама

«Любимое» БВК 708
522-200
8-9027-686-888
Доставка цветов, медикаментов
Набираем водителей
Реклама

АФИША Ангарска

Служба перевозок пассажиров по заказу
564-564
Бесплатная линия БАЙКАЛВЕСТКОМ
705
Заключаем договоры с предприятиями
Форма оплаты любая
КУРЬЕРСКИЕ УСЛУГИ
Приглашаем водителей с личными а/м

Перевозка пассажиров по заказу «Ангара»
51-8888 БВК: 727
Летнее снижение цен!
Предъявителю купона скидка 10%
Набираем водителей с п/а

Родина кинотеатр

DOLBY DIGITAL IN SELECTED THEATRES

Мы всегда рады видеть вас в нашем кинотеатре!

Возможно изменение сеансов. Сеансы уточнять по тел.: 570-110, 51-42-02, 52-85-80. Бесплатный заказ билетов по тел.: 65-33-98. Моб. тел.: 722-999

С 17 на 18 августа НОЧЬ КИНО! Мировые премьеры! В перерывах шоу-программа, конкурсы, подарки. Начало в полночь. Билеты уже в продаже.

Смотрите с 1 по 7 августа

- **Мировая премьера!** Анимационная комедия для всей семьи (0+) **«Смурфики-2»** в 3D (США). Сеансы: 10:00, 11:50, 13:40.
- Хью Джекман в фантастическом боевике (12+) **«Росомаха. Бессмертный»** 3D (США). Сеансы: 15:30, 22:00.
- **Премьера!** Брюс Уиллис, Джон Малкович и Кэтрин Зета Джонс в криминальном боевике (12+) **«РЭД-2»** (США, 116 мин.). Сеансы: 18:00, 20:00.
- От режиссера «Пилы» и «Астрала» фильм ужасов, основанный на реальной истории (16+) **«Заклятие»** (США). Сеансы: 23:55

СМС-игра. Хотите получить на сотовый телефон расписание репертуара кинотеатра «Родина»? Отправьте **СМС** со словом «Родина» на номер **9610**. Каждый сотый отправитель получает подарок – билет на любой фильм на 2 человека от кинотеатра «Родина». Стоимость СМС 9 руб. с учетом НДС.

МИР max кинотеатр

Уточнить время сеансов и стоимость билетов можно по тел.: **56-46-46, 514-202.** Автоответчик: **57-39-24**
Бронирование билетов по тел.: **53-99-99**
и на сайте www.metelica.tv

Смотрите с 1 по 8 августа

НОВИНКИ КИНО
- **«РЭД-2».** боевик, триллер США. 12+
- **«СМУРФИКИ-2»** 2D, 3D. Мультфильм. США.0+
- **«ВИЗАНТИЯ».** Триллер, фэнтези. США. 16+

В ПРОКАТЕ
- **«ПРИЗРАЧНЫЙ ПАТРУЛЬ»** 3D. Фантастика, боевик. США. 12+
- **«РОСОМАХА. БЕССМЕРТНЫЙ»** 3D.
- **«ТУРБО»** 3D, 2D. Мультфильм. США.0+
- **«ЗАКЛЯТИЕ».** Триллер, ужасы. США. 16+

ДК «Современник»

Тел. для справок: 54-50-90, 54-50-81
Вся афиша на сайте: дксовременник.рф

2, 3, 10 августа – дискоклуб «Курьер». Начало в 21.00

4 августа – ретро-танцплощадка на летней эстраде. Начало в 19.00.

28 сентября – лирическая комедия **«Когда мужа нет дома».** В главной роли — Елена Корикова. Невероятно смешная комедия положений в самом лучшем понимании этого жанра. Спектакль не рекомендован для детей младше 16 лет. Начало в 19.00.

6 сентября – «Играй, гармонь» и легендарный ансамбль **«Частушка».** Начало в 19.00.

4 октября – гала-концерт звезд мировой оперы. Начало в 19.00.

11 октября – двукратный лауреат национальной российской музыкальной премии «Овация» **балет «TODES».** Начало в 18.30.

18 октября – «Поцелуй удачи», остросюжетная фарсовая комедия масок, с захватывающей интригой и непредсказуемым финалом. В главных ролях: засл. артистка России Людмила Артемьева, Владимир Стержаков, засл. артист России Алексей Шевченков, Анатолий Кот, Наталия Селиверстова/засл. артистка России Янина Колесниченко, Анастасия Попова. Начало в 19.00.

ДК «Нефтехимик»

Тел. кассы: 522-522
Тел. для справок: 52-25-25

Набор в творческие коллективы

- Народный коллектив театра **«Чудак»** начинает свой 60-й сезон и приглашает присоединиться к «чудакам» всех, кто неравнодушен к театральному искусству. Набор в основную труппу с 17 лет без ограничения в возрасте. Руководитель – Александр Говорин.
- **Академический женский хор** – лауреат всесоюзных и всероссийских конкурсов, серебряный призер I Всемирной хоровой олимпиады в Австрии. Руководитель – заслуженный работник культуры России Валентина Мурашова.
- Народный ансамбль сибирского танца **«Багульник»**, прославленный хореографический коллектив, мастерство которого по достоинству оценили зрители Германии, Польши, Монголии, Греции, Санкт-Петербурга, Сибирского федерального округа, примет желающих заниматься в возрасте 12-14 лет. Руководитель – Михаил Банин-Коханов.
- **Шоу-группа «Маргарита»** – народный коллектив, участник Международной выставки ЭКСПО-2000, -2007 в Южной Корее, почетный участник Международного форума телерадиокомпаний Европы и Азии и фестивалей национального искусства КНР, обладатель Гран-при Международного фестиваля в Санкт-Петербурге – объявляет набор детей с 5 до 16 лет. Руководитель – заслуженный работник культуры России Маргарита Юрасова. Педагог-хореограф – Екатерина Дашко.
- Народный коллектив цирковая студия **«Шари-Вари»**. Цирковые жанры различных направлений! Гибкость, грация, мастерство владения различной цирковой атрибутикой... Ребята с 4 до 12 лет, если вы любите цирковое искусство, приходите в наш коллектив! И вы еще больше полюбите цирк! Руководитель – Татьяна Андреева. Педагог – Кристина Юдт.
- Народный коллектив вокальная студия **«Ретро»**. Набор в основную студию начиная с 10 лет без ограничения. В подготовительную группу с 3 лет. Постановка голоса, приобщение к вокальному, сценическому и исполнительскому искусству. Руководитель – Елена Лелюк.
- Женский вокальный ансамбль **«Элегия»** приглашает девушек и женщин с вокальными данными в возрасте от 18 до 35 лет. Руководитель – Елена Лелюк.
- Образцовый хореографический ансамбль **«Школьные годы»**. Здесь юные ангарчане приобщаются к миру русской культуры, основам народного искусства, основам сибирского танца, к мировой танцевальной классике. Набор с 3,5 лет. Руководитель – Оксана Банина-Коханова.
- Образцовый ансамбль бального танца **«Сюрприз»** объявляет набор мальчиков и девочек с 5 до 8 лет, в также взрослых с 18 лет в хобби-класс. Руководитель – Ольга Куклина. Педагог-хореограф – Юлия Камышанова.
- Образцовая вокальная группа **«Мелодия»** – лауреат международных фестивалей в Тунисе, Египте, Испании, Москве, Сочи, Ялте, лауреат Российского детского фонда – приглашает детей в возрасте с 5 до 14 лет (на конкурсной основе) для занятий в коллективе по освоению искусства ансамблевого и сольного пения. Руководитель – Нэля Агафонова.
- Хор русской песни **«Здравица»** объявляет набор в коллектив, который сохраняет традиции русского, казачьего фольклора, многогранность звучания народных песен, дух патриотизма и веры в заветы предков! Женская группа: с 16 до 50 лет. Мужская группа: с 18 до 45 лет. Руководитель – Татьяна Арбузова.
- Вокально-хоровая студия **«Хрустальные голоса»** приглашает на хоровое отделение – детей с 5 до 11 лет; на вокальное отделение – детей с 12 лет. Ждем взрослых с 18 лет (возраст без ограничений) – всех, кто любит петь! Руководитель – Екатерина Мадыева.
- **Александр Мадыев** набирает вокальную группу мужчин и юношей с 18 лет.

Дворец культуры «Энергетик» объявляет набор в творческие коллективы, неоднократные лауреаты и дипломанты конкурсов и фестивалей различного уровня (от городских до международных):

- народный хор **«Красная гвоздика»** – от 45 лет
- народный хор **«Русская песня»** – от 45 лет
- вокальный ансамбль **«Акварель»** – от 45 лет
- народный ансамбль русской и казачьей песни **«Краснотал»** – от 10 лет
- народную студию эстрадно-джазового вокала **«Аллегро»** – от 7 лет
- образцовую цирковую студию **«Пирамида»** – от 5 до 12 лет
- вокально-эстрадный ансамбль **«Озорники»** – от 4 до 12 лет
- **Шоу-театр масок** – от 10 лет
- ансамбль хореографического танца **«Ангарчаночка»** – от 7 до 9 лет

Запись на вахте ДК.
Телефон: 52-32-99.

1 ОРТ

06.00 – Новости.
06.05 – «Доброе утро».
10.00 – Новости.
10.15 – «Контрольная закупка».
10.45 – «Жить здорово!». (12+)
11.55 – «Модный приговор».
13.00 – Новости.
13.20 – «Время обедать!».
14.00 – «Доброго здоровьица!». (12+)
14.45 – «Истина где-то рядом». (16+)
15.00 – Другие новости.
15.25 – «Понять. Простить». (12+)
16.00 – Новости.
16.15 – Т/с «Женский доктор». (16+)
17.10 – «Последний герой». (16+)
19.00 – Вечерние новости.
19.20 – Т/с «Трое в Коми». (16+)
19.50 – «Давай поженимся!». (16+)
20.50 – «Пусть говорят». (16+)
22.00 – «Время».
22.30 – Т/с «Серафима Прекрасная». (16+)
00.30 – Т/с «Следствие по телу». (16+)
01.20 – Х/ф «Маленькие секреты». (16+)
04.00 – Новости.
04.05 – Х/ф «Маленькие секреты». (16+)
04.30 – Т/с «Элементарно». (16+)
05.20 – «Контрольная закупка».

РОССИЯ 1

06.00 – «Утро России».
06.07, 06.35, 07.07, 07.35, 08.07, 08.35, 09.07, 09.35 – «Местное время». «Вести–Иркутск».
10.00 – «1000 мелочей». Ток-шоу.
10.45 – «О самом главном». Ток-шоу.
11.30 – «Кулагин и партнеры». (12+)
12.00 – «Вести».
12.30 – «Местное время». «Вести–Сибирь».
12.50 – «Вести». «Дежурная часть».
13.00 – Детективный телесериал «Тайны следствия». (12+)
14.00 – «Особый случай». (12+)
15.00 – «Вести».
15.30 – «Местное время». «Вести–Иркутск».
15.50 – «Вести». «Дежурная часть».
16.00 – «Тайны института благородных девиц». Телесериал.
17.00 – Телесериал «Всегда говори «всегда»-2». (12+)
18.00 – «Вести».
18.10 – «Местное время». «Вести–Иркутск».
18.30 – Телесериал «Всегда говори «всегда»-2». (12+)
19.30 – «Прямой эфир». (12+)
20.40 – «Местное время». «Вести–Иркутск».
21.00 – «Вести».
21.45 – «Спокойной ночи, малыши!».
22.00 – Телесериал «Марьина роща». (12+)
01.35 – «Вести +».

АКТИС

06.00 – «По закону». (16+)
07.00 – «Местное время». Метеоновости. «Астрогид». (16+)
07.30 – «Середина земли. Иркутская область». (16+)
08.00 – «Местное время». Метеоновости. «Астрогид». (16+)
08.30 – «Следаки». (16+)
09.00 – «Экстренный вызов». (16+)
09.30 – Новости 24. (16+)
10.00 – «Документальный проект». «Шпионы дальних миров». (16+)
11.00 – «Документальный проект». «Заговор павших». (16+)
12.00 – «Документальный проект». «Роковой контакт». (16+)
13.00 – «Экстренный вызов». (16+)
13.30 – «Местное время». Метеоновости. «Астрогид». (16+)
14.00 – «Званый ужин». (16+)
15.00 – «Засуди меня». (16+)
16.00 – «Семейные драмы». (16+)
17.00 – «Не ври мне!». (16+)
19.00 – «Местное время». Метеоновости. (16+)
19.25 – «Актуальное интервью». (16+)
19.40 – «Деловая перспектива». «Малый и средний бизнес Ангарска». (16+)
20.00 – «Местное время». Метеоновости. «Астрогид». (16+)
20.30 – «Верное средство». (16+)
21.30 – «Военная тайна» с Игорем Прокопенко. (16+)
23.30 – «Живая тема». «Лесные монстры». (16+)
00.30 – Новости 24. (16+)
00.50 – «Экстренный вызов». (16+)
01.10 – «Солдаты-4». Комедийный сериал. (16+)

НТВ

07.00 – «НТВ утром».
09.35 – Т/с «Возвращение Мухтара». (16+)
11.00 – «Сегодня».
11.20 – Т/с «Возвращение Мухтара». (16+)
11.55 – «До суда». (16+)
12.55 – «Суд присяжных». (16+)
14.00 – «Сегодня».
14.30 – Т/с «Улицы разбитых фонарей». (16+)
16.30 – «Чрезвычайное происшествие».
17.00 – «Сегодня».
17.25 – «Прокурорская проверка». (16+)
18.40 – «Говорим и показываем». (16+)
19.30 – «Чрезвычайное происшествие».
20.00 – «Сегодня».
20.30 – Т/с «Москва. Три вокзала». (16+)
22.25 – Т/с «Икорный барон». (16+)
00.15 – «Сегодня». Итоги.
00.35 – Т/с «Глухарь. Возвращение». (16+)
02.35 – Т/с «Расплата». (16+)
03.35 – «Дикий мир».
03.50 – Т/с «2,5 человека». (16+)
05.05 – Т/с «Возвращение Синдбада». (16+)

перец

06.50 – Х/ф «Барин». (16+)
09.00 – Мультфильмы.
09.30 – «Удачное утро».
10.00 – Мультфильмы.
11.00 – «Полезное утро».
11.40 – «Анекдоты». (16+)
12.00 – «Обмен бытовой техники».
12.30 – Х/ф «Последняя реликвия». (16+)
14.30 – «Веселые истории из жизни». (16+)
15.00 – «Обмен бытовой техники».
16.00 – Т/с «Опера. Хроники убойного отдела». (16+)
17.00 – «Обмен бытовой техники».
17.30 – «Дорожные войны». (16+)
18.30 – «Дорожные драмы». (16+)
19.30 – «Вне закона». (16+)
21.00 – «Их разыскивает полиция». (16+)
22.00 – «Смешно до боли». (16+)
22.30 – «Улетное видео». (16+)
23.30 – «Дорожные войны». (16+)
01.00 – «Анекдоты». (16+)
01.30 – Т/с «Опера. Хроники убойного отдела». (16+)
02.30 – «Анекдоты». (16+)
03.00 – «Голые и смешные». (18+)
03.30 – «Смешно до боли». (16+)
04.00 – «Удачная ночь».
04.30 – Х/ф «Предатель». (16+)

СТС

07.00 – М/с «Приключения Джеки Чана». (6+)
08.00 – М/с «Маленький принц». (6+)
08.30 – М/с «Чародейки». (12+)
09.00 – Т/с «Папины дочки». (12+)
10.00 – «6 кадров». (16+)
10.30 – Т/с «Воронины». (16+)
12.00 – «Даешь молодежь!». (16+)
15.00 – «6 кадров». (16+)
15.20 – Шоу «Уральских пельменей». (16+)
18.00 – «Даешь молодежь!». (16+)
18.30 – Т/с «Воронины». (16+)
21.30 – Т/с «Кухня». (16+)
22.00 – Х/ф «Бой с тенью». (16+)
00.30 – «Даешь молодежь!». (16+)
01.30 – «Свидание со вкусом». (16+)
02.00 – «6 кадров». (16+)
02.45 – Х/ф «Изо всех сил». (16+)
04.35 – Т/с «Зов крови». (16+)
06.25 – Музыка на СТС. (16+)

РОССИЯ 2

06.20 – «Секреты боевых искусств».
08.15 – «Моя планета».
12.00 – «Большой спорт».
12.20 – «Страна спортивная».
12.50 – «Моя рыбалка».
13.30 – «Диалоги о рыбалке».
14.00 – «Большой спорт».
14.20 – Х/ф «Черный пес». (16+)
16.00 – «Наука 2.0. Опыты дилетанта». «Космическая медицина».
17.00 – «Большой спорт».
17.20 – «24 кадра». (16+)
17.50 – «Наука на колесах».
18.25 – Х/ф «Знамение». (16+)
20.40 – «Наука 2.0. EXперименты». «ОИВТ РАН».
21.15 – «Парк Юрского периода. Правда и вымысел».
22.10 – «Большой спорт».
22.30 – «Сармат». (16+)
01.55 – Бокс.
03.45 – «Большой спорт».
04.15 – «Угрозы современного мира».
05.20 – Х/ф «Прирожденный гонщик». (16+)

АКТИС TV

07.00 – «Женщины и закон», 6 с., криминальная драма. (12+)
07.55 – Музыкальный канал. (16+)
08.00 – «Местное время». Метеоновости. «Астрогид». (16+)
08.30 – «Середина земли. Иркутская область». (16+)
09.00 – «Местное время». Метеоновости. «Астрогид». (16+)
09.35 – «Королевская свадьба», музыкальная комедия. (12+)
11.20 – «Ультимо – последний из тех…», 2 с., криминальная драма. (12+)
13.00 – «Звонок ангелу», мелодрама. (16+)
15.00 – «Лемминг», триллер. (16+)
17.15 – «Лето волков», 4 с., военная драма. (12+)
18.15 – «Амадей», биографическая драма. (12+)
21.00 – «Местное время». Метеоновости. «Астрогид». (16+)
21.30 – «Актуальное интервью». (16+)
22.00 – «Местное время». Метеоновости. «Астрогид». (16+)
23.00 – «Лемминг», триллер. (16+)
01.15 – «Лето волков», 4 с., военная драма. (12+)
02.15 – «Амадей», биографическая драма. (12+)
05.00 – «Посланник», военная драма. (16+)

ООО "Новэк", рег. уд. Гос. ИПН
ЛОМБАРД
сайт: www.novek38.ru
58 кв-л, д. 1 (пл. Ленина), т. 52-20-09
ТД «Гефест», 2 эт., т. 55-56-04
206 кв-л, д. 3, «Салон красоты», 2 эт., т. 54-93-63
Маг. «Ангарский», 6а мр-н, т. 51-72-50
29 мр-н, д. 7, т. 61-26-42
85 кв-л, д. 13, т. 56-50-85
19 мр-н, д. 10, т. 65-41-87
89 кв-л, д. 7, т. 53-79-84

ТНТ НТА

08.00 – «Объектив». (12+)
08.15 – Прогноз погоды. (12+)
08.17 – «Женская лига». (16+)
08.25 – «Фриказоид!». (12+)
08.50 – «Счастливы вместе». (16+)
10.00 – «Дом-2». (16+)
11.30 – «Битва экстрасенсов». (16+)
12.30 – Х/ф «Три дня на побег». (16+)
15.00 – «Объектив». (12+)
15.15 – Прогноз погоды. (12+)
15.20 – «Черным по белому». Еженедельный обзор ангарской прессы. (12+)
15.30 – «САШАТАНЯ». (16+)
16.30 – «Интерны». (16+)
19.00 – «Реальные пацаны». (16+)
20.00 – «Интерны». (16+)
20.30 – «Объектив». (12+)
20.45 – Прогноз погоды. (12+)
20.47 – «Простой совет». ТЦ «Домашний». (12+)
20.49 – «Женская лига». (16+)
21.00 – «Деффчонки». (16+)
21.30 – «САШАТАНЯ». (16+)
22.00 – Комедия «Сокровища О.К.». (12+)
00.15 – «Дом-2». (16+)
01.45 – Х/ф «Чужие деньги». (12+)
03.40 – Х/ф «Уайатт Эрп». (16+)
07.30 – «Кунг-фу Панда. Удивительные легенды». (12+)

ТВ3

09.00 – Мультфильмы.
11.15 – Х/ф «Вилли Вонка и шоколадная фабрика».
13.30 – «Х-версии. Другие новости». (12+)
14.30 – Х/ф «Вторжение динозавра». (16+)
17.00 – Х/ф «Анаконда». (16+)
19.00 – Д/ф «Гадалка». (12+)
20.00 – Д/ф «Параллельный мир». (12+)
21.00 – «Х-версии. Другие новости». (12+)
21.30 – Д/ф «Охотники за привидениями». (16+)
22.00 – Т/с «Касл». (12+)
01.45 – Х/ф «Плохие парни». (16+)
04.15 – «Х-версии. Другие новости». (12+)

Домашний

06.00 – «Полезное утро».
06.40 – «Дела семейные» с Еленой Дмитриевой. (16+)
07.40 – Т/с «Вкус граната». (16+)
11.15 – «Тайны еды».
11.30 – Х/ф «Веское основание для убийства». (16+)
15.00 – «Игры судьбы». (16+)
16.00 – Т/с «Доктор Хаус». (16+)
16.50 – «Одна за всех». (16+)
17.15 – Т/с «Не родись красивой». (12+)
19.00 – Т/с «Условия контракта-2». (16+)
21.00 – «Звездные истории». (16+)
21.30 – Х/ф «Ой, мороз, мороз!». (12+)
23.30 – «Красота требует!». (16+)
00.30 – Т/с «Такая обычная жизнь». (16+)
02.30 – «Дела семейные» с Еленой Дмитриевой. (16+)
03.30 – «Свадебное платье». (12+)
04.00 – Т/с «Наш домашний магазин». (16+)
04.25 – Музыка на «Домашнем». (16+)
04.30 – «Удачное утро».
05.00 – «Достать звезду». (16+)
05.30 – «Куда приводят мечты». (12+)

МК

07.00 – «НТВ утром».
08.00 – Новости недели. (16+)
08.30 – «НТВ утром».
09.35 – Т/с «Возвращение Мухтара». (16+)
11.00 – «Сегодня».
11.20 – Т/с «Возвращение Мухтара». (16+)
11.55 – «До суда». (16+)
12.55 – «Суд присяжных». (16+)
14.00 – «Сегодня».
14.30 – Т/с «Улицы разбитых фонарей». (16+)
16.30 – «Чрезвычайное происшествие».
17.00 – «Сегодня».
17.25 – «Прокурорская проверка». (16+)
18.40 – «Говорим и показываем». (16+)
19.30 – «Чрезвычайное происшествие».
20.00 – Новости. (16+)
20.15 – «Сила твоего дня». (6+)
20.20 – «Афиша». Новости культуры. (16+)
20.30 – Т/с «Москва. Три вокзала». (16+)
22.25 – Т/с «Икорный барон». (16+)
00.15 – Новости. (16+)
00.30 – «Сила твоего дня». (6+)
00.35 – Т/с «Глухарь. Возвращение». (16+)
02.35 – Т/с «Расплата». (16+)

ЦЕНТР

07.00 – «Настроение».
09.30 – Х/ф «Государственный преступник». (12+)
11.20 – Д/ф «Изношенное сердце Александра Демьяненко». (12+)
12.10 – «Петровка, 38». (16+)
12.30 – «События».
12.50 – Х/ф «Железная маска». (12+)
15.05 – Д/с «Детство в дикой природе». (6+)
15.30 – «События».
15.50 – «Реальные истории». «Родители звезд». (12+)
16.25 – Т/с «Вечный зов». (16+)
17.55 – «Доктор И..». (16+)
18.30 – «События».
18.50 – «Операция «Жесть». Специальный репортаж. (16+)
19.25 – «Право голоса». (16+)
20.30 – «Город новостей».
20.45 – «Петровка, 38». (16+)
21.00 – Т/с «Женские мечты о дальних странах». (16+)
23.00 – «События».
23.20 – «Без обмана». «Бракованный автомобиль». (16+)
00.10 – Т/с «Мыслить как преступник». (16+)
01.05 – «События».
01.25 – «Футбольный центр». (12+)
01.55 – «Мозговой штурм. Лечение СПИДа». (16+)
02.25 – «Петровка, 38». (16+)
02.45 – Т/с «Пуаро Агаты Кристи». (12+)
04.50 – Т/с «Мисс Фишер». (16+)

ЗВЕЗДА

06.25 – Х/ф «Подвиг Одессы». (12+)
09.05 – Х/ф «Восемь дней надежды». (6+)
10.30 – Д/с «Невидимый фронт». (12+)
11.00 – Д/с «Следственный лабиринт». «Похищение императрицы». (16+)
12.05 – Х/ф «Исчезновение». (6+)
14.00 – Новости.
14.20 – Х/ф «…А зори здесь тихие». (12+)
18.00 – Новости.
18.15 – Д/с «Следственный лабиринт». «Налетчики». (16+)
19.15 – Т/с «Громовы». (16+)
21.00 – Новости.
21.15 – Т/с «Громовы». (16+)
22.15 – Д/с «Дело особой важности». «Великий махинатор». (16+)
23.00 – Новости.
23.30 – Д/с «Сталинградская битва». «Сталинградская битва. Начало». (12+)
00.35 – Д/с «Кавказские истории». «Мать». (16+)
01.10 – Х/ф «Приказ: огонь не открывать». (12+)
03.00 – Новости.
03.30 – Д/с «Легенды советского сыска». «Волчья пасть». (16+)
04.20 – Т/с «Шпионские игры». «Тринадцатый сектор». (16+)

РОССИЯ К

08.00 – Телеканал «Евроньюс».
11.00 – Новости культуры.
11.20 – Х/ф «Культпоход в театр».
12.50 – Д/ф «Истории замков и королей. Замки Дракулы. Правда, сокрытая в легендах».
13.45 – Спектакль «Война и мир. Начало романа».
16.40 – Новости культуры.
16.50 – Х/ф «Карл и Берта».
18.20 – Д/ф «Копан. Культовый центр майя».
18.35 – С. Рахманинов. Симфония 2.
19.40 – «Полиглот».
20.30 – Новости культуры.
20.45 – Д/ф «Эпоха Аркадия Райкина».
21.30 – «После «Моей жизни в искусстве». Константин Станиславский.
22.00 – Д/с «Сквозь кротовую нору с Морганом Фрименом».
22.45 – Д/с «Запечатленное время».
23.20 – Т/с «Дживс и Вустер».
00.10 – «Толстые».
00.40 – Новости культуры.
01.00 – Д/ф «Зашумит ли клеверное поле…» Евгений Евтушенко.
01.40 – Д/с «Удивительный мир Альбера Кана».
02.35 – Д/ф «Иероним Босх».
02.40 – Валерия Мухина. «Человек на пересечении созданных им реалий».
03.25 – Фортепианные пьесы П.И. Чайковского.

1 ОРТ

06.00 – Новости.
06.05 – «Доброе утро».
10.00 – Новости.
10.15 – «Контрольная закупка».
10.45 – «Жить здорово!». (12+)
11.55 – «Модный приговор».
13.00 – Новости.
13.20 – «Время обедать!».
14.00 – «Доброго здоровьица!». (12+)
14.45 – «Истина где-то рядом». (16+)
15.00 – Другие новости.
15.25 – «Понять. Простить». (12+)
16.00 – Новости.
16.15 – Т/с «Женский доктор». (16+)
17.10 – «Последний герой». (16+)
19.00 – Вечерние новости.
19.20 – Т/с «Трое в Коми». (16+)
19.50 – «Давай поженимся!». (16+)
20.50 – «Пусть говорят». (16+)
22.00 – «Время».
22.30 – Т/с «Серафима Прекрасная». (16+)
00.30 – Т/с «Следствие по телу». (16+)
01.20 – Х/ф «Сайрус». (16+)
03.15 – Х/ф «Братья Ньютон». (16+)
04.00 – Новости.
04.05 – Х/ф «Братья Ньютон». (16+)
05.00 – Т/с «Элементарно». (16+)

РОССИЯ 1

06.00 – «Утро России».
06.07, 06.35, 07.07, 07.35, 08.07, 08.35, 09.07, 09.35 – «Местное время». «Вести–Иркутск».
10.00 – «1000 мелочей». Ток-шоу.
10.45 – «О самом главном». Ток-шоу.
11.30 – «Кулагин и партнеры». (12+)
12.00 – «Вести».
12.30 – «Местное время». «Вести–Сибирь».
12.50 – «Вести». «Дежурная часть».
13.00 – Детективный телесериал «Тайны следствия». (12+)
14.00 – «Особый случай». (12+)
15.00 – «Вести».
15.30 – «Местное время». «Вести–Иркутск».
15.50 – «Вести». «Дежурная часть».
16.00 – «Тайны института благородных девиц». Телесериал.
17.00 – Телесериал «Всегда говори «всегда»-2». (12+)
18.00 – «Вести».
18.10 – «Местное время». «Вести–Иркутск».
18.30 – Телесериал «Всегда говори «всегда»-2». (12+)
19.30 – «Прямой эфир». (12+)
20.40 – «Местное время». «Вести–Иркутск».
21.00 – «Вести».
21.45 – «Спокойной ночи, малыши!».
22.00 – Телесериал «Марьина роща». (12+)
01.35 – «Вести +».

АКТИС

06.00 – «По закону». (16+)
07.00 – «Местное время». Метеоновости. (16+)
07.25 – «Актуальное интервью». (16+)
07.40 – «Деловая перспектива». «Малый и средний бизнес Ангарска». (16+)
08.00 – «Местное время». Метеоновости. «Астрогид». (16+)
08.30 – «Следаки». (16+)
09.00 – «Экстренный вызов». (16+)
09.30 – Новости 24. (16+)
10.00 – «Документальный проект». «В подвалах времен». (16+)
11.00 – «Документальный проект». «Тайны НАСА». (16+)
12.00 – «Документальный проект». «Когда Земля злится». (16+)
13.00 – «Экстренный вызов». (16+)
13.30 – «Местное время». Метеоновости. «Астрогид». (16+)
14.00 – «Званый ужин». (16+)
15.00 – «Засуди меня». (16+)
16.00 – «Семейные драмы». (16+)
17.00 – «Не ври мне!». (16+)
19.00 – «Верное средство». (16+)
20.00 – «Местное время». Метеоновости. «Астрогид». (16+)
20.30 – «Верное средство». (16+)
21.30 – «Территория заблуждений» с Игорем Прокопенко. (16+)
23.30 – «Пища богов». (16+)
00.30 – Новости 24. (16+)
00.50 – «Экстренный вызов». (16+)
01.10 – «Солдаты-4». Комедийный сериал. (16+)

НТВ

07.00 – «НТВ утром».
09.35 – Т/с «Возвращение Мухтара». (16+)
11.00 – «Сегодня».
11.20 – Т/с «Возвращение Мухтара». (16+)
11.55 – «До суда». (16+)
12.55 – «Суд присяжных». (16+)
14.00 – «Сегодня».
14.30 – Т/с «Улицы разбитых фонарей». (16+)
16.30 – «Чрезвычайное происшествие».
17.00 – «Сегодня».
17.25 – «Прокурорская проверка». (16+)
18.40 – «Говорим и показываем». (16+)
19.30 – «Чрезвычайное происшествие».
20.00 – «Сегодня».
20.30 – Т/с «Москва. Три вокзала». (16+)
22.25 – Т/с «Икорный барон». (16+)
00.15 – «Сегодня». Итоги.
00.35 – Т/с «Глухарь. Возвращение». (16+)
02.40 – Т/с «Расплата». (16+)
03.40 – «Главная дорога». (16+)
04.15 – Т/с «2,5 человека». (16+)
05.05 – Т/с «Возвращение Синдбада». (16+)

перец

06.45 – «Самое вызывающее видео». (16+)
07.40 – «Самое смешное видео». (16+)
08.10 – «Веселые истории из жизни». (16+)
08.30 – Мультфильмы.
09.30 – «Удачное утро».
10.00 – Мультфильмы.
11.00 – «Полезное утро».
11.40 – «Анекдоты». (16+)
12.00 – «Обмен бытовой техники».
12.30 – Х/ф «Гангстеры в океане». (16+)
15.00 – «Веселые истории из жизни». (16+)
15.30 – «Обмен бытовой техники».
16.00 – Т/с «Опера. Хроники убойного отдела». (16+)
17.00 – «Обмен бытовой техники».
17.30 – «Дорожные войны». (16+)
18.30 – «Дорожные драмы». (16+)
19.30 – «Вне закона». (16+)
21.00 – «Их разыскивает полиция». (16+)
22.00 – «Смешно до боли». (16+)
22.30 – «Улетное видео». (16+)
23.30 – «Дорожные войны». (16+)
01.00 – «Анекдоты». (16+)
01.30 – Т/с «Опера. Хроники убойного отдела». (16+)
02.30 – «Анекдоты». (16+)
03.00 – «Голые и смешные». (18+)
03.30 – «Смешно до боли». (16+)
04.00 – «Удачная ночь».
04.30 – Х/ф «Клуб счастья». (16+)

СТС

07.00 – М/с «Приключения Джеки Чана». (6+)
08.00 – М/с «Маленький принц». (6+)
08.30 – М/с «Человек-паук». (12+)
09.00 – Т/с «Папины дочки». (12+)
10.00 – Т/с «Воронины». (16+)
13.00 – Т/с «Кухня». (16+)
13.30 – «Даешь молодежь!». (16+)
15.00 – «6 кадров». (16+)
15.10 – Шоу «Уральских пельменей». (16+)
18.00 – «Даешь молодежь!». (16+)
18.30 – Т/с «Воронины». (16+)
21.30 – Т/с «Кухня». (16+)
22.00 – Х/ф «Бой с тенью-3. Последний раунд». (16+)
00.30 – «Даешь молодежь!». (16+)
01.30 – «Свидание со вкусом». (16+)
02.00 – Т/с «Подпольная империя». (18+)
03.05 – Х/ф «Американский ниндзя. Схватка». (16+)
04.50 – Т/с «Зов крови». (16+)
06.40 – Музыка на СТС. (16+)

РОССИЯ 2

07.10 – «Парк Юрского периода. Правда и вымысел».
08.00 – «Моя планета».
09.30 – «Рейтинг Баженова. Законы природы».
10.00 – «Моя планета».
11.10 – «Парк Юрского периода. Правда и вымысел».
12.00 – «Большой спорт».
12.20 – «Большой тест-драйв со Стиллавиным».
13.15 – «Наука 2.0. Большой скачок». «Аккумуляторы».
13.45 – АвтоВести.
14.00 – «Большой спорт».
14.20 – Х/ф «Прирожденный гонщик». (16+)
16.30 – «Наука 2.0. EXперименты». «Необычные летательные аппараты».
17.00 – «Большой спорт».
17.20 – «Угрозы современного мира».
18.25 – Х/ф «Война Харта». (16+)
20.45 – «Наука 2.0. EXперименты». «ОИВТ РАН».
21.15 – «Пираты Карибского моря. Правда и вымысел».
22.10 – «Большой спорт».
22.30 – «Сармат». (16+)
01.55 – Смешанные единоборства. Bellator. Андрей Корешков против Бена Аскрена, Виталий Минаков против Райана Мартинеса. (16+)
03.45 – «Большой спорт».
04.05 – «Наука 2.0. Большой скачок».
05.10 – Х/ф «Черный пес». (16+)

АКТИС TV

07.00 – «Местное время». Метеоновости. «Астрогид». (16+)
07.30 – «Актуальное интервью». (16+)
08.00 – «Местное время». Метеоновости. «Астрогид». (16+)
08.30 – «Середина земли. Иркутская область». (16+)
09.15 – «Лето волков», 4 с., военная драма. (12+)
10.15 – «Амадей», биографическая драма. (12+)
13.00 – «Посланник», военная драма. (16+)
15.00 – «Кровавая графиня Батори», биографическая драма. (16+)
17.25 – «Лето волков», 5 с., военная драма. (12+)
18.25 – «Господин Никто», фантастика. (16+)
20.50 – Программа «Деловая перспектива». Малый и средний бизнес г. Ангарска. (16+)
21.10 – «Местное время». Метеоновости. «Астрогид». (16+)
21.40 – «Середина земли. Иркутская область». (16+)
22.00 – «Местное время». Метеоновости. (16+)
23.00 – «Кровавая графиня Батори», биографическая драма. (16+)
01.25 – «Лето волков», 5 с., военная драма. (12+)
02.25 – «Господин Никто», фантастика. (16+)
04.50 – «Ветер, который качает вереск», военная драма. (16+)

ТНТ НТА

08.00 – «Объектив». (12+)
08.15 – Прогноз погоды. (12+)
08.17 – «Женская лига». (16+)
08.25 – «Фриказоид!». (12+)
08.50 – «Счастливы вместе». (16+)
10.00 – «Дом-2». (16+)
11.30 – «Битва экстрасенсов». (16+)
12.30 – Х/ф «Сокровища О.К.». (12+)
15.00 – «Объектив». (12+)
15.15 – Прогноз погоды. (12+)
15.17 – «Простой совет». ТЦ «Домодедово». (12+)
15.19 – «Женская лига». (16+)
15.30 – «Деффчонки». (16+)
16.00 – «САШАТАНЯ». (16+)
16.30 – «Реальные пацаны». (16+)
20.00 – «Интерны». (16+)
20.30 – «Объектив». (12+)
20.45 – Прогноз погоды. (12+)
20.47 – «Ангарские хроники-4». (12+)
21.00 – «Деффчонки». (16+)
21.30 – «САШАТАНЯ». (16+)
22.00 – Комедия «Золото дураков». (16+)
00.05 – «Дом-2». (16+)
01.35 – Х/ф «Двойная игра». (16+)
03.15 – «Хор». (18+)
04.10 – «V-визитеры». (16+)
05.05 – «Добыча». (16+)
05.55 – «Школа ремонта». «Красное и белое». (12+)
07.05 – «Кунг-фу Панда. Удивительные легенды». (12+)
07.30 – «Губка Боб Квадратные штаны». (12+)

ТВ3

09.00 – Мультфильмы.
12.00 – Х/ф «Американская история: Фивел идет на Запад».
13.30 – «Х-версии. Другие новости». (12+)
14.00 – Д/ф «Загадка города Афродиты». (12+)
15.00 – Д/ф «Тадж Махал. История любви». (12+)
16.00 – Д/ф «Камасутра – двигатель прогресса». (12+)
17.00 – Д/ф «Семь чудес света». (12+)
19.00 – Д/ф «Гадалка». (12+)
20.00 – Д/ф «Параллельный мир». (12+)
21.00 – «Х-версии. Другие новости». (12+)
21.30 – Д/ф «Охотники за привидениями». (16+)
22.00 – Т/с «Касл». (12+)
01.45 – Х/ф «Плохие парни-2». (16+)
04.30 – «Х-версии. Другие новости». (12+)
05.00 – Х/ф «Анаконда: кровавый след». (16+)

Домашний

06.00 – «Полезное утро».
06.40 – «Дела семейные» с Еленой Дмитриевой. (16+)
07.40 – Т/с «Вкус граната». (16+)
11.15 – Х/ф «Дочки-матери». (12+)
13.15 – Х/ф «Ты мне снишься...». (16+)
15.00 – «Игры судьбы». (16+)
16.00 – Т/с «Доктор Хаус». (16+)
16.50 – «Одна за всех». (16+)
17.15 – Т/с «Не родись красивой». (12+)
19.00 – Т/с «Условия контракта-2». (16+)
21.00 – «Звездные истории». (16+)
21.30 – Х/ф «Найди меня». (16+)
23.20 – «Красота требует!». (16+)
00.20 – Т/с «Такая обычная жизнь». (16+)
02.20 – «Дела семейные» с Еленой Дмитриевой. (16+)
03.20 – «Цветочные истории».
03.30 – «Свадебное платье». (12+)
04.00 – Т/с «Наш домашний магазин». (16+)
04.25 – Музыка на «Домашнем». (16+)
04.30 – «Удачное утро».
05.00 – «Достать звезду». (16+)
05.30 – «Куда приводят мечты». (12+)

ОТВ

07.00 – «НТВ утром».
08.00 – Новости. (16+)
08.15 – «Сила твоего дня». (6+)
08.20 – «Афиша». Новости культуры. (16+)
08.25 – «Территория 112». (16+)
08.35 – «НТВ утром».
09.35 – Т/с «Возвращение Мухтара». (16+)
11.00 – Новости. (16+)
11.15 – «Сила твоего дня». (6+)
11.20 – Т/с «Возвращение Мухтара». (16+)
11.55 – «До суда». (16+)
12.55 – «Суд присяжных». (16+)
14.00 – Новости. (16+)
14.15 – «Сила твоего дня». (6+)
14.30 – Т/с «Улицы разбитых фонарей». (16+)
16.30 – «Чрезвычайное происшествие».
17.00 – «Сегодня».
17.25 – «Прокурорская проверка». (16+)
18.40 – «Говорим и показываем». (16+)
19.30 – «Чрезвычайное происшествие».
20.00 – Новости. (16+)
20.15 – «Сила твоего дня». (6+)
20.20 – «Территория 112». (16+)
20.30 – Т/с «Москва. Три вокзала». (16+)
22.25 – Т/с «Икорный барон». (16+)
00.15 – Новости. (16+)
00.30 – «Сила твоего дня». (6+)
00.35 – Т/с «Глухарь. Возвращение». (16+)
02.40 – Т/с «Расплата». (16+)

ЦЕНТР

07.00 – «Настроение».
09.25 – Х/ф «Сладкая женщина». (12+)
11.20 – Д/ф «Вера Глаголева. Женщину обижать не рекомендуется». (12+)
12.10 – «Петровка, 38». (16+)
12.30 – «События».
12.50 – Т/с «»Петровка, 38». Команда Семенова». (16+)
14.55 – Д/с «Детство в дикой природе». (6+)
15.30 – «События».
15.50 – «Город новостей».
16.10 – «Петровка, 38». (16+)
16.25 – Т/с «Вечный зов». (16+)
17.55 – «Доктор И..». (16+)
18.30 – «События».
18.50 – «Доказательства вины. Уроки убийцы». (16+)
19.25 – «Право голоса». (16+)
20.30 – «Город новостей».
20.45 – «Петровка, 38». (16+)
21.00 – Т/с «Женские мечты о дальних странах». (16+)
23.00 – «События».
23.20 – Д/ф «Анна Самохина. Одиночество королевы». (12+)
00.10 – Т/с «Мыслить как преступник». (16+)
01.05 – «События».
01.25 – Х/ф «Грозовые ворота». (16+)
05.30 – «Наша Москва». (12+)
05.45 – «Право голоса». (16+)

ЗВЕЗДА

06.10 – Д/с «Невидимый фронт». (12+)
06.45 – Х/ф «Александр Маленький». (6+)
08.40 – Х/ф «Море студеное». (6+)
10.30 – Д/с «Невидимый фронт». (12+)
11.00 – Д/с «Следственный лабиринт». «Налетчики». (16+)
12.05 – Т/с «Шпионские игры». «Тринадцатый сектор». (16+)
14.00 – Новости.
14.30 – Д/с «Дело особой важности». «Великий махинатор». (16+)
15.15 – Т/с «Громовы». (16+)
18.00 – Новости.
18.15 – Д/с «Следственный лабиринт». «Шпионы». (16+)
19.15 – Т/с «Громовы». (16+)
21.00 – Новости.
21.15 – Т/с «Громовы». (16+)
22.15 – Д/с «Дело особой важности». «Убийство на Ждановской». (16+)
23.00 – Новости.
23.30 – Д/с «Сталинградская битва». «Сталинградская битва. Война в городе». (12+)
00.40 – Д/с «Кавказские истории». «Наследники». (16+)

01.15 – Х/ф «Приказ: перейти границу». (12+)
03.00 – Новости.
03.30 – Д/с «Легенды советского сыска». «Операция «Степь». (16+)
04.20 – Т/с «Шпионские игры». «Без прикрытия». (16+)

РОССИЯ К

07.30 – Телеканал «Евроньюс».
11.00 – Новости культуры.
11.20 – Т/с «Дживс и Вустер».
12.15 – Д/с «Культурный отдых».
12.45 – Д/с «Сквозь кротовую нору с Морганом Фрименом».
13.30 – Спектакль «Триптих».
15.40 – Д/ф «Знамя и оркестр, вперед!..»
16.10 – «Мороженое из сирени».
16.40 – Новости культуры.
16.50 – Х/ф «Джейн Эйр».
18.35 – Д. Шостакович. Симфония №15.
19.25 – Д/ф «Гуинедд. Валлийские замки Эдуарда Первого».
19.40 – «Полиглот».
20.30 – Новости культуры.
20.45 – Д/ф «Повелитель гороскопов».
21.30 – «После «Моей жизни в искусстве». Константин Станиславский.
22.00 – Д/с «Сквозь кротовую нору с Морганом Фрименом».
22.45 – Д/с «Запечатленное время».
23.20 – Т/с «Дживс и Вустер».
00.10 – «Толстые».
00.40 – Новости культуры.
01.00 – Х/ф «Лиссабонские тайны».
02.50 – Д/ф «Томас Алва Эдисон».
02.55 – Валерия Мухина. «Человек на пересечении созданных им реалий».
03.40 – К. Сен-Санс. «Муза и поэт».

1 ОРТ

06.00 – Новости.
06.05 – «Доброе утро».
10.00 – Новости.
10.15 – «Контрольная закупка».
10.45 – «Жить здорово!». (12+)
11.55 – «Модный приговор».
13.00 – Новости.
13.20 – «Время обедать!».
14.00 – «Доброго здоровьица!». (12+)
14.45 – «Истина где-то рядом». (16+)
15.00 – Другие новости.
15.25 – «Понять. Простить». (12+)
16.00 – Новости.
16.15 – Т/с «Женский доктор». (16+)
17.10 – «Последний герой». (16+)
19.00 – Вечерние новости.
19.20 – Т/с «Трое в Коми». (16+)
19.50 – «Давай поженимся!». (16+)
20.50 – «Пусть говорят». (16+)
22.00 – «Время».
22.30 – Т/с «Ангел в сердце». (12+)
00.30 – Т/с «Следствие по телу». (16+)
01.20 – Х/ф «Скорость». (12+)
03.30 – Х/ф «Как разобраться с делами». (12+)
04.00 – Новости.
04.05 – Х/ф «Как разобраться с делами». (12+)
04.35 – Т/с «Элементарно». (16+)

РОССИЯ 1

06.00 – «Утро России».
06.07, 06.35, 07.07, 07.35, 08.07, 08.35, 09.07, 09.35 – «Местное время». «Вести–Иркутск».
10.00 – «1000 мелочей». Ток-шоу.
10.45 – «О самом главном». Ток-шоу.
11.30 – «Кулагин и партнеры». (12+)
12.00 – «Вести».
12.30 – «Местное время». «Вести–Сибирь».
12.50 – «Вести». «Дежурная часть».
13.00 – Детективный телесериал «Тайны следствия». (12+)
14.00 – «Особый случай». (12+)
15.00 – «Вести».
15.30 – «Местное время». «Вести–Иркутск».
15.50 – «Вести». «Дежурная часть».
16.00 – «Тайны института благородных девиц». Телесериал.
17.00 – Телесериал «Всегда говори «всегда»-2». (12+)
18.00 – «Вести».
18.10 – «Местное время». «Вести–Иркутск».
18.30 – Телесериал «Всегда говори «всегда»-2». (12+)
19.30 – «Прямой эфир». (12+)
20.40 – «Местное время». «Вести–Иркутск».
21.00 – «Вести».
21.45 – «Спокойной ночи, малыши!».
22.00 – Телесериал «Марьина роща». (12+)
01.35 – «Вести +».

ОТС

06.00 – «По закону». (16+)
07.00 – «Местное время». Метеоновости. «Астрогид». (16+)
07.30 – «Середина земли. Иркутская область». (16+)
08.00 – «Местное время». Метеоновости. «Астрогид». (16+)
08.30 – «Следаки». (16+)
09.00 – «Экстренный вызов». (16+)
09.30 – Новости 24. (16+)
10.00 – «Живая тема». «Лесные монстры». (16+)
11.00 – «Пища богов». (16+)
12.00 – «Смотреть всем!». (16+)
13.00 – «Экстренный вызов». (16+)
13.30 – «Местное время». Метеоновости. «Астрогид». (16+)
14.00 – «Званый ужин». (16+)
15.00 – «Засуди меня». (16+)
16.00 – «Семейные драмы». (16+)
17.00 – «Не ври мне!». (16+)
19.00 – «Верное средство». (16+)
20.00 – «Местное время». Метеоновости. «Астрогид». (16+)
20.30 – «Верное средство». (16+)
21.30 – «Нам и не снилось». «Ванга. Продолжение». (16+)
00.30 – Новости 24. (16+)
00.50 – «Экстренный вызов». (16+)
01.10 – «Солдаты-4». Комедийный сериал. (16+)

НТВ

07.00 – «НТВ утром».
09.35 – Т/с «Возвращение Мухтара». (16+)
11.00 – «Сегодня».
11.20 – Т/с «Возвращение Мухтара». (16+)
11.55 – «До суда». (16+)
12.55 – «Суд присяжных». (16+)
14.00 – «Сегодня».
14.30 – Т/с «Улицы разбитых фонарей». (16+)
16.30 – «Чрезвычайное происшествие».
17.00 – «Сегодня».
17.25 – «Прокурорская проверка». (16+)
18.40 – «Говорим и показываем». (16+)
19.30 – «Чрезвычайное происшествие».
20.00 – «Сегодня».
20.30 – Т/с «Москва. Три вокзала». (16+)
22.25 – Т/с «Икорный барон». (16+)
00.15 – «Сегодня». Итоги.
00.35 – «Профессия – репортер». (16+)
01.00 – Т/с «Глухарь. Возвращение». (16+)
03.00 – Т/с «Расплата». (16+)
04.00 – «Квартирный вопрос».
05.05 – Т/с «Возвращение Синдбада». (16+)

ПЕРЕЦ

06.30 – «Самое вызывающее видео». (16+)
07.25 – «Самое смешное видео». (16+)
08.25 – «Веселые истории из жизни». (16+)
08.30 – Мультфильмы.
09.30 – «Удачное утро».
10.00 – Мультфильмы.
11.00 – «Полезное утро».
11.40 – «Анекдоты». (16+)
12.00 – «Обмен бытовой техники».
12.30 – Х/ф «Свои». (16+)
14.50 – «Веселые истории из жизни». (16+)
15.00 – «Обмен бытовой техники».
16.00 – Т/с «Опера. Хроники убойного отдела». (16+)
17.00 – «Обмен бытовой техники».
17.30 – «Дорожные войны». (16+)
18.30 – «Дорожные драмы». (16+)
19.30 – «Вне закона». (16+)
21.00 – «Их разыскивает полиция». (16+)
22.00 – «Смешно до боли». (16+)
22.30 – «Улетное видео». (16+)
23.30 – «Дорожные войны». (16+)
01.00 – «Анекдоты». (16+)
01.30 – Т/с «Опера. Хроники убойного отдела». (16+)
02.30 – «Анекдоты». (16+)
03.00 – «Голые и смешные». (18+)
03.30 – «Смешно до боли». (16+)
04.00 – «Удачная ночь».
04.30 – Х/ф «Последняя реликвия». (16+)

СТС

07.00 – М/с «Приключения Джеки Чана». (6+)
08.00 – М/с «Маленький принц». (6+)
08.30 – М/с «Человек-паук». (12+)
09.00 – Т/с «Папины дочки». (12+)
10.00 – Т/с «Воронины». (16+)
13.00 – Т/с «Кухня». (16+)
13.30 – «Даешь молодежь!». (16+)
15.00 – «6 кадров». (16+)
15.05 – Шоу «Уральских пельменей». (16+)
18.00 – «Даешь молодежь!». (16+)
18.30 – Т/с «Воронины». (16+)
21.30 – Т/с «Кухня». (16+)
22.00 – Х/ф «Кровавый спорт». (16+)
23.45 – «6 кадров». (16+)
00.30 – «Даешь молодежь!». (16+)
01.30 – «Свидание со вкусом». (16+)
02.00 – Т/с «Подпольная империя». (18+)
03.10 – Х/ф «Семейка Аддамс». (12+)
05.05 – Т/с «Зов крови». (16+)

РОССИЯ 2

06.50 – «Пираты Карибского моря. Правда и вымысел».
07.40 – «Моя планета».
09.30 – «Рейтинг Баженова. Законы природы».
10.00 – «Моя планета».
11.10 – «Пираты Карибского моря. Правда и вымысел».
12.00 – «Большой спорт».
12.20 – «Наука 2.0. EXперименты». «Метеоспутники».
12.55 – «Наука 2.0. НЕпростые вещи». «Чашка кофе».
13.25 – «Наука 2.0. Опыты дилетанта». «Мед».
14.00 – «Большой спорт».
14.20 – Х/ф «Боксер». (16+)
16.00 – «Наука 2.0. Большой скачок». «Великие мухи науки».
17.00 – «Большой спорт».
17.20 – «Наука 2.0. Большой скачок».
18.20 – Смешанные единоборства. Bellator. Андрей Корешков против Бена Аскрена, Виталий Минаков против Райана Мартинеса. (16+)
20.15 – «Наука 2.0. Опыты дилетанта». «Травмы и реабилитация».
20.45 – «Наука 2.0. EXперименты». «Необычные летательные аппараты».
21.15 – «Титаник. Правда и вымысел».
22.10 – «Большой спорт».
22.30 – «Сармат». (16+)
01.55 – «Большой спорт».
03.10 – Х/ф «В поисках приключений». (16+)
04.55 – «Рейтинг Баженова. Могло быть хуже». (16+)
05.25 – «Титаник. Правда и вымысел».

АКТИВ TV XXI

07.00 – «Местное время». Метеоновости. «Астрогид». (16+)
07.30 – Программа «Деловая перспектива». Малый и средний бизнес г. Ангарска. (16+)
08.00 – «Местное время». Метеоновости. «Астрогид». (16+)
08.30 – «Середина земли. Иркутская область». (16+)
09.25 – «Лето волков», 5 с., военная драма. (12+)
10.25 – «Господин Никто», фантастика. (16+)
12.50 – «Ветер, который качает вереск», военная драма. (16+)
15.00 – «И свет во тьме светит», драма. (12+)
17.00 – «Лето волков», 6 с., военная драма. (12+)
18.05 – «Сладкая жизнь», драма. (12+)
21.00 – «Академия на грядках». (16+)
21.30 – «Местное время». Метеоновости. «Астрогид». (16+)
22.00 – «Середина земли. Иркутская область». (16+)
22.30 – «Местное время». Метеоновости. «Астрогид». (16+)
23.00 – «И свет во тьме светит», драма. (12+)
01.00 – «Лето волков», 6 с., военная драма. (12+)
02.05 – «Сладкая жизнь», драма. (12+)
05.00 – «Тигр и снег», мелодрама. (12+)

ТНТ НТА

08.00 – «Объектив». (12+)
08.15 – Прогноз погоды. (12+)
08.17 – «Женская лига». (16+)
08.25 – «Фриказоид!». (12+)
08.50 – «Счастливы вместе». (16+)
10.00 – «Дом-2». (16+)
11.30 – «Битва экстрасенсов». (16+)
12.30 – Х/ф «Золото дураков». (16+)
15.00 – «Объектив». (12+)
15.15 – Прогноз погоды. (12+)
15.19 – «Женская лига». (16+)
15.30 – «Деффчонки». (16+)
16.00 – «САШАТАНЯ». (16+)
16.30 – «Универ. Новая общага». (16+)
19.00 – «Реальные пацаны». (16+)
20.00 – «Интерны». (16+)
20.30 – «Объектив». (12+)
20.45 – Прогноз погоды. (12+)
20.47 – «Простой совет». ТЦ «Домашний». (12+)
20.49 – «Женская лига». (16+)
21.00 – «Деффчонки». (16+)
21.30 – «САШАТАНЯ». (16+)
22.00 – Комедия «Такси-2». (12+)
00.00 – «Дом-2». (16+)
01.30 – Х/ф «Хороший немец». (16+)
03.35 – «Хор». «Дуэты». (18+)
04.30 – «V-визитеры». (16+)
05.25 – «Добыча». (16+)
06.15 – «Саша + Маша». (16+)
07.05 – «Планета Шина». (12+)
07.30 – «Губка Боб Квадратные штаны». (12+)

ТВ3

06.45 – Д/ф «Странные явления. Власть космоса». (12+)
07.15 – Т/с «Без следа». (12+)
09.00 – Мультфильмы.
11.30 – Х/ф «Маленькая принцесса».
13.30 – «Х-версии. Другие новости». (12+)
14.00 – Д/ф «Тайны райского сада». (12+)

15.00 – Д/ф «Секрет дельфийского оракула». (12+)
16.00 – Д/ф «Атлантида. Загадка пропавшей цивилизации». (12+)
17.00 – Д/ф «Тайны Бермудского треугольника». (12+)
19.00 – Д/ф «Гадалка». (12+)
20.00 – Д/ф «Параллельный мир». (12+)
21.00 – «Х-версии. Другие новости». (12+)
21.30 – Д/ф «Охотники за привидениями». (16+)
22.00 – Т/с «Касл». (12+)
01.45 – Х/ф «Долина смерти». (16+)
03.30 – «Х-версии. Другие новости». (12+)
04.00 – Х/ф «Джейсон отправляется в ад. Последняя пятница». (16+)
05.40 – Т/с «Без следа». (12+)

Домашний

06.00 – «Полезное утро».
06.40 – «Дела семейные» с Еленой Дмитриевой. (16+)
07.40 – Т/с «Вкус граната». (16+)
11.15 – «Неравный брак». (16+)
11.45 – Х/ф «Ребро Адама». (12+)
13.15 – Х/ф «Воспитание жестокости у женщин и собак». (16+)
15.00 – «Игры судьбы». (16+)
16.00 – Т/с «Доктор Хаус». (16+)
16.50 – «Одна за всех». (16+)
17.15 – Т/с «Не родись красивой». (12+)
19.00 – Т/с «Условия контракта-2». (16+)
21.00 – «Звездные истории». (16+)
21.30 – Х/ф «Ночные сестры». (18+)
23.30 – «Красота требует!». (16+)
00.30 – Т/с «Такая обычная жизнь». (16+)
02.30 – «Дела семейные» с Еленой Дмитриевой. (16+)
03.30 – «Свадебное платье». (12+)
04.00 – «Непутевые дети». (16+)
04.25 – Музыка на «Домашнем». (16+)
04.30 – «Удачное утро».
05.00 – «Достать звезду». (16+)
05.30 – «Куда приводят мечты». (12+)

MIR

07.00 – «НТВ утром».
08.00 – Новости. (16+)
08.15 – «Сила твоего дня». (6+)
08.20 – «Территория 112». (16+)
08.30 – «НТВ утром».
09.35 – Т/с «Возвращение Мухтара». (16+)
11.00 – Новости. (16+)
11.15 – «Сила твоего дня». (6+)
11.20 – Т/с «Возвращение Мухтара». (16+)
11.55 – «До суда». (16+)
12.55 – «Суд присяжных». (16+)
14.00 – Новости. (16+)
14.15 – «Сила твоего дня». (6+)
14.30 – Т/с «Улицы разбитых фонарей». (16+)
16.30 – «Чрезвычайное происшествие».
17.00 – «Сегодня».
17.25 – «Прокурорская проверка». (16+)
18.40 – «Говорим и показываем». (16+)
19.30 – «Чрезвычайное происшествие».
20.00 – Новости. (16+)
20.15 – «Сила твоего дня». (6+)
20.30 – Т/с «Москва. Три вокзала». (16+)
22.25 – Т/с «Икорный барон». (16+)
00.15 – Новости. (16+)
00.30 – «Сила твоего дня». (6+)
00.35 – «Профессия – репортер». «5 лет без войны». К годовщине конфликта в Южной Осетии. (16+)
01.00 – Т/с «Глухарь. Возвращение». (16+)

ЦЕНТР

07.00 – «Настроение».
09.30 – Х/ф «Старики-разбойники». (6+)
11.20 – Д/ф «Фрунзик Мкртчян. Трагедия смешного человека». (12+)
12.10 – «Петровка, 38». (16+)
12.30 – «События».
12.50 – Т/с «»Петровка, 38». Команда Семенова». (16+)
15.00 – Д/с «Детство в дикой природе». (6+)
15.30 – «События».
15.50 – «Город новостей».
16.10 – «Петровка, 38». (16+)
16.30 – Т/с «Вечный зов». (16+)
18.00 – «Доктор И..». (16+)
18.30 – «События».
18.50 – «Линия защиты». (16+)
19.25 – «Право голоса». (16+)
20.30 – «Город новостей».
20.45 – «Петровка, 38». (16+)
21.00 – Т/с «Женские мечты о дальних странах». (16+)
23.00 – «События».
23.20 – «Хроники московского быта. Очередь за чудом». (12+)
00.10 – Т/с «Мыслить как преступник». (16+)
01.05 – «События».
01.25 – Х/ф «Пришельцы. Коридоры времени». (6+)
03.50 – Т/с «Инспектор Льюис». (12+)
05.35 – «Право голоса».

ЗВЕЗДА

06.10 – Х/ф «Исчезновение». (6+)
08.00 – Х/ф «Звезда». (12+)
11.00 – Д/с «Следственный лабиринт». «Шпионы». (16+)
12.05 – Т/с «Шпионские игры». «Без прикрытия». (16+)
14.00 – Новости.
14.30 – Д/с «Дело особой важности». «Убийство на Ждановской». (16+)
15.15 – Т/с «Громовы». (16+)
18.00 – Новости.
18.15 – Д/с «Следственный лабиринт». «Автомобиль Ленина». (16+)
19.15 – Т/с «Громовы». (16+)
21.00 – Новости.
21.15 – Т/с «Громовы». (16+)
22.10 – Д/с «Дело особой важности». «Банда Толстопятовых». (16+)
23.00 – Новости.
23.30 – Д/с «Сталинградская битва». «Сталинградская битва. В наступление». (12+)
00.40 – Д/с «Кавказские истории». «Территория безопасности». (16+)
01.20 – Х/ф «Выстрел в тумане». (12+)
03.00 – Новости.
03.30 – Д/с «Легенды советского сыска». «Ковбой из Ногинска». (16+)
04.20 – Т/с «Шпионские игры». «Излучатель смерти». (16+)

РОССИЯ К

07.30 – Телеканал «Евроньюс».
11.00 – Новости культуры.
11.20 – Т/с «Дживс и Вустер».
12.15 – Д/с «Культурный отдых».
12.45 – Д/с «Сквозь кротовую нору с Морганом Фрименом».
13.30 – Спектакль «Семейное счастье».
15.30 – Д/ф «Повелитель гороскопов. Александр Ишлинский».
16.10 – «Быт императорской семьи».
16.40 – Новости культуры.
16.50 – Х/ф «Лиссабонские тайны».
18.35 – И. Стравинский. Сказки.
19.25 – Д/ф «Антонио Гауди. Архитектор в Барселоне».
19.40 – «Полиглот».
20.30 – Новости культуры.
20.45 – Д/ф «Вера Холодная. Меня реальной больше нет».
21.30 – «После «Моей жизни в искусстве». Константин Станиславский.
22.00 – Д/с «Сквозь кротовую нору с Морганом Фрименом».
22.45 – Д/с «Запечатленное время».
23.20 – Т/с «Дживс и Вустер».
00.10 – «Толстые».
00.40 – Новости культуры.
01.00 – Х/ф «Лиссабонские тайны».
02.50 – Д/ф «Абулькасим Фирдоуси».
02.55 – Александр Ужанков. «Что есть время? Средневековый хронотоп».
03.45 – Пьесы для гитары.

ОРТ

06.00 – Новости.
06.05 – «Доброе утро».
10.00 – Новости.
10.15 – «Ураза-Байрам». Трансляция из Уфимской соборной мечети.
10.45 – «Жить здорово!». (12+)
11.55 – «Модный приговор».
13.00 – Новости.
13.20 – «Время обедать!».
14.00 – «Доброго здоровьица!». (12+)
14.45 – «Истина где-то рядом». (16+)
15.00 – Другие новости.
15.25 – «Понять. Простить». (12+)
16.00 – Новости.
16.15 – Т/с «Женский доктор». (16+)
17.10 – «Последний герой». (16+)
19.00 – Вечерние новости.
19.20 – Т/с «Трое в Коми». (16+)
19.50 – «Давай поженимся!». (16+)
20.50 – «Пусть говорят». (16+)
22.00 – «Время».
22.30 – Т/с «Ангел в сердце». (12+)
00.45 – Х/ф «Олимпиус Инферно». (16+)
02.20 – Х/ф «Луна». (16+)
04.00 – Новости.
04.05 – Х/ф «Луна». (16+)

РОССИЯ 1

06.00 – «Утро России».
06.07, 06.35, 07.07, 07.35, 08.07, 08.35, 09.07, 09.35 – «Местное время». «Вести–Иркутск».
09.55 – «1000 мелочей». Ток-шоу.
10.35 – «Кулагин и партнеры». (12+)
11.00 – Детективный телесериал «Тайны следствия». (12+)
12.00 – «Вести».
12.30 – «Местное время». «Вести–Сибирь».
12.50 – «Вся Россия».
13.00 – Праздник Ураза-Байрам. Прямая трансляция из Московской Соборной мечети.
14.00 – «Особый случай». (12+)
15.00 – «Вести».
15.30 – «Местное время». «Вести–Иркутск».
15.50 – «Вести». «Дежурная часть».
16.00 – «Тайны института благородных девиц». Телесериал.
17.00 – Телесериал «Всегда говори «всегда»-3». (12+)
18.00 – «Вести».
18.10 – «Местное время». «Вести–Иркутск».
18.30 – Телесериал «Всегда говори «всегда»-3». (12+)
19.30 – «Прямой эфир». (12+)
20.40 – «Местное время». «Вести–Иркутск».
21.00 – «Вести».
21.45 – «Спокойной ночи, малыши!».
22.00 – Телесериал «Марьина роща». (12+)
00.40 – «Пылающий август». Фильм Александра Сладкова. (16+)
01.35 – «Вести +».

АКТИС

06.00 – «По закону». (16+)
07.00 – «Местное время». Метеоновости. «Астрогид». (16+)
07.30 – «Академия на грядках». (16+)
08.00 – «Местное время». Метеоновости. «Астрогид». (16+)
08.30 – «Следаки». (16+)
09.00 – «Экстренный вызов». (16+)
09.30 – Новости 24. (16+)
10.00 – «Нам и не снилось». «Ванга. Продолжение». (16+)
13.00 – «Экстренный вызов». (16+)
13.30 – «Местное время». Метеоновости. «Астрогид». (16+)
14.00 – «Званый ужин». (16+)
15.00 – «Засуди меня». (16+)
16.00 – «Семейные драмы». (16+)
17.00 – «Не ври мне!». (16+)
19.00 – «Верное средство». (16+)
20.00 – «Местное время». Метеоновости. «Астрогид». (16+)
20.30 – «Верное средство». (16+)
21.30 – «Секреты древних красавиц». (16+)
22.30 – «Эликсир молодости». (16+)
23.30 – «Какие люди!». (16+)
00.30 – Новости 24». (16+)
00.50 – «Экстренный вызов». (16+)
01.10 – «Солдаты-4». Комедийный сериал». (16+)
04.10 – «Чистая работа». (12+)
05.00 – «Солдаты-4». Комедийный сериал». (16+)

НТВ

07.00 – «НТВ утром».
09.35 – Т/с «Возвращение Мухтара». (16+)
11.00 – «Сегодня».
11.20 – Т/с «Возвращение Мухтара». (16+)
11.55 – «До суда». (16+)
12.55 – «Суд присяжных». (16+)
14.00 – «Сегодня».
14.30 – Т/с «Улицы разбитых фонарей». (16+)
16.30 – «Чрезвычайное происшествие».
17.00 – «Сегодня».
17.25 – «Прокурорская проверка». (16+)
18.40 – «Говорим и показываем». (16+)
19.30 – «Чрезвычайное происшествие».
20.00 – «Сегодня».
20.30 – Т/с «Москва. Три вокзала». (16+)
22.25 – Т/с «Икорный барон». (16+)
00.15 – «Сегодня». Итоги.
00.35 – Т/с «Глухарь. Возвращение». (16+)
02.35 – Т/с «Расплата». (16+)
03.35 – «Дачный ответ».
04.40 – Т/с «2,5 человека». (16+)
05.05 – Т/с «Возвращение Синдбада». (16+)

ПЕРЕЦ

06.25 – «Самое вызывающее видео». (16+)
07.20 – «Самое смешное видео». (16+)
08.20 – «Веселые истории из жизни». (16+)
08.30 – Мультфильмы.
09.30 – «Удачное утро».
10.00 – Мультфильмы.
11.00 – «Полезное утро».
11.40 – «Анекдоты». (16+)
12.00 – «Обмен бытовой техники».
12.30 – Х/ф «Служу Отечеству!». (16+)
14.30 – «Веселые истории из жизни». (16+)
15.00 – «Обмен бытовой техники».
16.00 – Т/с «Опера. Хроники убойного отдела». (16+)
17.00 – «Обмен бытовой техники».
17.30 – «Дорожные войны». (16+)
18.30 – «Дорожные драмы». (16+)
19.30 – «Вне закона». (16+)
21.00 – «Их разыскивает полиция». (16+)
22.00 – «Смешно до боли». (16+)
22.30 – «Улетное видео». (16+)
23.30 – «Дорожные войны». (16+)
01.00 – «Анекдоты». (16+)
01.30 – Т/с «Опера. Хроники убойного отдела». (16+)
02.30 – «Анекдоты». (16+)
03.00 – «Голые и смешные». (18+)
03.30 – «Смешно до боли». (16+)
04.00 – «Удачная ночь».
04.30 – Х/ф «Служу Отечеству!». (16+)

СТС

07.00 – М/с «Приключения Джеки Чана». (6+)
08.00 – М/с «Маленький принц». (6+)
08.30 – М/с «Человек-паук». (12+)
09.00 – Т/с «Папины дочки». (12+)
10.00 – Т/с «Воронины». (16+)
13.00 – Т/с «Кухня». (16+)
13.30 – «Даешь молодежь!». (16+)
15.00 – «6 кадров». (16+)
15.05 – Шоу «Уральских пельменей». (16+)
17.30 – «Даешь молодежь!». (16+)
18.30 – Т/с «Воронины». (16+)
21.30 – Т/с «Кухня». (16+)
22.00 – Х/ф «Поймай меня, если сможешь!». (12+)
00.40 – «6 кадров». (16+)
01.00 – «Даешь молодежь!». (16+)
01.30 – «Свидание со вкусом». (16+)
02.00 – Т/с «Подпольная империя». (18+)
03.05 – Х/ф «Семейные ценности Аддамсов». (12+)
04.50 – Т/с «Зов крови». (16+)
06.40 – Музыка на СТС. (16+)

РОССИЯ 2

06.20 – «Моя планета».
09.05 – «Новосибирские острова. Загадки земли мамонта».
10.00 – «Моя планета».
11.10 – «Титаник. Правда и вымысел».
12.00 – «Большой спорт».
12.30 – «Рейтинг Баженова. Могло быть хуже». (16+)
13.00 – «Человек мира» с Андреем Понкратовым.
14.00 – «Большой спорт».
14.20 – Х/ф «В поисках приключений». (16+)
16.05 – «Наука 2.0. EXперименты». «ОИВТ РАН».
17.00 – «Большой спорт».
17.20 – «Полигон».
18.25 – Бокс.
20.15 – «Наука 2.0. Опыты дилетанта». «Тюнинг автохлама».
20.45 – «Наука 2.0. EXперименты». «Солнечное электричество».
21.15 – «Гладиатор. Правда и вымысел».
22.10 – «Спецназ». Фильм Аркадия Мамонтова.
23.00 – «Большой спорт».
00.55 – Футбол. Лига Европы. Отборочный раунд. «Рубин» – «Раннерс» (Дания). Прямая трансляция.
02.55 – «Большой спорт».
04.35 – Х/ф «Война Харта». (16+)

АКТИС TV

07.00 – «Местное время». Метеоновости. «Астрогид». (16+)
07.30 – «Академия на грядках». (16+)
08.00 – «Местное время». Метеоновости. «Астрогид». (16+)
08.30 – «Середина земли. Иркутская область». (16+)
09.00 – «Лето волков», 6 с., военная драма. (12+)
10.05 – «Сладкая жизнь», драма. (12+)
13.00 – «Тигр и снег», мелодрама. (12+)
15.00 – «На юг», драма. (16+)
16.50 – «Шарада», романтическая комедия. (12+)
18.55 – Программа «Страна Росатом». (16+)
19.10 – «Местное время». Метеоновости. «Астрогид». (16+)
19.40 – «Середина земли. Иркутская область». (16+)
20.00 – «Местное время». Метеоновости. «Астрогид». (16+)
21.05 – «Волки», драма. (16+)
23.00 – «На юг», драма. (16+)
00.50 – «Шарада», романтическая комедия. (12+)
02.55 – «Разомкнутые объятия», триллер. (16+)
05.05 – «Волки», драма. (16+)

ТНТ НТА

08.00 – «Объектив». (12+)
08.15 – Прогноз погоды. (12+)
08.17 – «Женская лига». (16+)
08.25 – «Фриказоид!». (12+)
08.50 – «Счастливы вместе». (16+)
10.00 – «Дом-2». (16+)
11.30 – «Битва экстрасенсов». (16+)
12.30 – Х/ф «Такси-2». (12+)
14.30 – «Универ». «Запретная любовь». (16+)
15.00 – «Объектив». (12+)
15.15 – Прогноз погоды. (12+)
15.17 – «Простой совет». ТЦ «Домодедово». (12+)
15.19 – «Женская лига». (16+)
15.30 – «Деффчонки». (16+)
16.00 – «САШАТАНЯ». (16+)
19.00 – «Реальные пацаны». (16+)
20.00 – «Интерны». (16+)
20.30 – «Объектив». (12+)
20.43 – Прогноз погоды. (12+)
20.45 – «Страна Росатом». (0+)
21.00 – «Деффчонки». (16+)
21.30 – «САШАТАНЯ». (16+)
22.00 – Комедия «Такси-3». (16+)
23.35 – «Страна в Shope». (16+)
00.00 – «Дом-2». (16+)
01.30 – Х/ф «Экскалибур». (16+)
04.15 – «Хор». (18+)
05.10 – «V-визитеры». (16+)
06.05 – «Добыча». (16+)
07.05 – «Планета Шина». (12+)
07.30 – «Губка Боб Квадратные штаны». (12+)

ТВ3

09.00 – Мультфильмы.
11.45 – Х/ф «Даффи Дак. Фантастический остров».
13.30 – «Х-версии. Другие новости». (12+)
14.00 – Д/ф «Лабиринт Минотавра». (12+)
15.00 – Д/ф «Медуза». (12+)
16.00 – Д/ф «Геракл». (12+)
17.00 – Д/ф «Одиссей». (12+)
19.00 – Д/ф «Гадалка». (12+)
20.00 – Д/ф «Параллельный мир». (12+)
21.00 – «Х-версии. Другие новости». (12+)
21.30 – Д/ф «Охотники за привидениями». (16+)
22.00 – Т/с «Касл». (12+)
01.45 – Х/ф «Царство гаргулий». (16+)
03.30 – «Х-версии. Другие новости». (12+)
04.00 – Х/ф «Фредди против Джейсона». (16+)

ДОМАШНЕЕ

06.00 – «Полезное утро».
06.40 – «Дела семейные» с Еленой Дмитриевой. (16+)
07.40 – Т/с «Вкус граната». (16+)
11.15 – «Тайны еды».
11.35 – Х/ф «Питерские каникулы». (16+)
15.00 – «Игры судьбы». (16+)
16.00 – Т/с «Доктор Хаус». (16+)
16.50 – «Одна за всех». (16+)
17.15 – Т/с «Не родись красивой». (12+)
19.00 – Т/с «Условия контракта-2». (16+)
21.00 – «Звездные истории». (16+)
21.30 – Х/ф «Без семьи». (12+)
00.40 – «Звездная жизнь». (16+)
01.30 – Т/с «Такая обычная жизнь». (16+)
03.30 – «Платье моей мечты».
04.25 – Музыка на «Домашнем». (16+)
04.30 – «Удачное утро».
05.00 – «Достать звезду». (16+)
05.30 – «Дачные истории».

MTK

07.00 – «НТВ утром».
08.00 – Новости. (16+)
08.15 – «Сила твоего дня». (6+)
08.20 – «НТВ утром».
09.35 – Т/с «Возвращение Мухтара». (16+)
11.00 – Новости. (16+)
11.15 – «Сила твоего дня». (6+)
11.20 – Т/с «Возвращение Мухтара». (16+)
11.55 – «До суда». (16+)
12.55 – «Суд присяжных». (16+)
14.00 – Новости. (16+)
14.15 – «Сила твоего дня». (6+)
14.30 – Т/с «Улицы разбитых фонарей». (16+)
16.30 – «Чрезвычайное происшествие».
17.00 – «Сегодня».
17.25 – «Прокурорская проверка». (16+)
18.40 – «Говорим и показываем». (16+)
19.30 – «Народ. Политика. Правда». Авторская программа В. Толстихина. (16+)
20.00 – Новости. (16+)
20.15 – «Сила твоего дня». (6+)
20.30 – Т/с «Москва. Три вокзала». (16+)
22.25 – Т/с «Икорный барон». (16+)
00.15 – Новости. (16+)
00.30 – «Сила твоего дня». (6+)
00.35 – Т/с «Глухарь. Возвращение». (16+)
02.35 – Т/с «Расплата». (16+)

ЦЕНТР

07.00 – «Настроение».
09.30 – Х/ф «Искатели». (12+)
11.25 – Д/ф «Равняется одному Гафту». (12+)
12.10 – «Петровка, 38». (16+)
12.30 – «События».
12.50 – Х/ф «Пять минут страха». (16+)
14.40 – Д/с «Детство в дикой природе». (6+)
15.30 – «События».
15.50 – «Город новостей».
16.10 – «Петровка, 38». (16+)
16.30 – Т/с «Вечный зов». (16+)
17.55 – «Доктор И..». (16+)
18.30 – «События».
18.50 – «Осторожно, мошенники!». (16+)
19.25 – «Право голоса». (16+)
20.30 – «Город новостей».
20.45 – «Петровка, 38». (16+)
21.00 – Т/с «Женские мечты о дальних странах». (16+)
23.00 – «События».
23.20 – Д/ф «Как лечили медицину». (12+)
00.10 – Т/с «Мыслить как преступник». (16+)
01.05 – «События».
01.25 – Х/ф «Ты у меня одна». (16+)
03.25 – Х/ф «Государственный преступник». (12+)
05.20 – «Наша Москва». (12+)
05.40 – «Право голоса».

ЗВЕЗДА

06.10 – Х/ф «Нежный возраст». (6+)
07.50 – Х/ф «Табачный капитан».
09.25 – Х/ф «Дожить до рассвета». (12+)
11.00 – Д/с «Следственный лабиринт». «Автомобиль Ленина». (16+)
12.05 – Т/с «Шпионские игры». «Излучатель смерти». (16+)
14.00 – Новости.
14.30 – Д/с «Дело особой важности». «Банда Толстопятовых». (16+)
15.15 – Т/с «Громовы». (16+)
18.00 – Новости.
18.15 – Д/с «Следственный лабиринт». «Бандиты с Хитровки». (16+)
19.15 – Т/с «Громовы». (16+)
21.00 – Новости.
21.15 – Т/с «Громовы». (16+)
22.10 – Д/с «Дело особой важности». «Врачебная тайна». (16+)
23.00 – Новости.
23.30 – Д/с «Сталинградская битва». «Сталинградская битва. Охота на Паулюса». (12+)
00.35 – Д/с «Кавказские истории». «Баллада о герое». (16+)
01.05 – Х/ф «Бессмертный гарнизон». (12+)
03.00 – Новости.
03.30 – Д/с «Легенды советского сыска». «Заокеанская мечта». (16+)
04.20 – Т/с «Шпионские игры». «Неофициальная версия». (16+)

РОССИЯ К

07.30 – Телеканал «Евроньюс».
11.00 – Новости культуры.
11.20 – Т/с «Дживс и Вустер».
12.15 – Д/с «Культурный отдых».
12.45 – Д/с «Сквозь кротовую нору с Морганом Фрименом».
13.30 – Спектакль «Египетские ночи».
15.30 – Д/ф «Вера Холодная. Меня реальной больше нет».
16.10 – «Охота на Трепова».
16.40 – Новости культуры.
16.50 – Х/ф «Лиссабонские тайны».
18.35 – Дж. Гершвин. «Кубинская увертюра». «Американец в Париже».
19.15 – Д/ф «Война Жозефа Котина».
19.40 – «Полиглот».
20.30 – Новости культуры.
20.45 – Д/ф «Авилов».
21.30 – «После «Моей жизни в искусстве». Константин Станиславский.
22.00 – Д/с «Сквозь кротовую нору с Морганом Фрименом».
22.45 – Д/с «Запечатленное время».
23.20 – Т/с «Дживс и Вустер».
00.10 – «Толстые».
00.40 – Новости культуры.
01.00 – Х/ф «Лиссабонские тайны».
02.50 – Д/ф «Поль Сезанн».
02.55 – Александр Ужанков. «Пространство: сакральное и профанное».
03.40 – М. Мусоргский. Фантазия «Ночь на Лысой горе».

1 ОРТ

06.00 – Новости.
06.05 – «Доброе утро».
10.00 – Новости.
10.15 – «Контрольная закупка».
10.45 – «Жить здорово!». (12+)
11.55 – «Модный приговор».
13.00 – Новости.
13.20 – «Время обедать!».
14.00 – «Доброго здоровьица!». (12+)
14.45 – «Истина где-то рядом». (16+)
15.00 – Другие новости.
15.25 – «Понять. Простить». (12+)
16.00 – Новости.
16.15 – Т/с «Женский доктор». (16+)
17.10 – «Последний герой». (16+)
19.00 – Вечерние новости.
19.20 – Т/с «Трое в Коми». (16+)
19.50 – «Человек и закон». (16+)
20.50 – «Поле чудес».
22.00 – «Время».
22.30 – «Один в один!». На бис!
01.35 – «Viva Forever – история группы «Spice Girls». (12+)
02.50 – Х/ф «Я, снова я и Ирэн». (16+)
05.05 – Х/ф «Дневник слабака». (12+)

РОССИЯ 1

06.00 – «Утро России».
06.07, 06.35, 07.07, 07.35, 08.07, 08.35, 09.07, 09.35 – «Местное время». «Вести–Иркутск».
10.00 – «1000 мелочей». Ток-шоу.
10.45 – «О самом главном». Ток-шоу.
11.30 – «Кулагин и партнеры». (12+)
12.00 – «Вести».
12.30 – «Местное время». «Вести–Сибирь».
12.50 – «Вести». «Дежурная часть».
13.00 – Детективный телесериал «Тайны следствия». (12+)
14.00 – «Особый случай». (12+)
15.00 – «Вести».
15.30 – «Местное время». «Вести–Иркутск».
15.50 – «Вести». «Дежурная часть».
16.00 – «Тайны института благородных девиц». Телесериал.
17.00 – Телесериал «Всегда говори «всегда»-3». (12+)
18.00 – «Вести».
18.10 – «Местное время». «Вести–Иркутск».
18.30 – Телесериал «Всегда говори «всегда»-3». (12+)
19.30 – «Прямой эфир». (12+)
20.40 – «Местное время». «Вести–Иркутск».
21.00 – «Вести».
21.45 – «Спокойной ночи, малыши!».
22.00 – «Кривое зеркало. Театр Евгения Петросяна». (16+)
23.55 – Михаил Хмуров, Валерия Арланова, Юрий Трубин и Любовь Иванова в фильме «Дела семейные». (12+)
01.55 – Кэрри-Энн Мосс и Гай Пирс в фильме «Помни». (16+)

АКТИС

06.00 – «По закону». (16+)
07.00 – «Местное время». Метеоновости. «Астрогид». (16+)
07.30 – «Середина земли. Иркутская область». (16+)
08.00 – «Местное время». Метеоновости. «Астрогид». (16+)
08.30 – «Следаки». (16+)
09.00 – «Экстренный вызов». (16+)
09.30 – Новости 24. (16+)
10.00 – «Эликсир молодости». (16+)
11.00 – «Секреты древних красавиц». (16+)
12.00 – «Какие люди!». (16+)
13.00 – «Академия на грядках». (16+)
13.30 – «Местное время». Метеоновости. «Астрогид». (16+)
14.00 – «Званый ужин». (16+)
15.00 – «Засуди меня». (16+)
16.00 – «Семейные драмы». (16+)
17.00 – «Не ври мне!». (16+)
19.00 – «Верное средство». (16+)
20.00 – «Местное время». Метеоновости. «Астрогид». (16+)
20.30 – «Тайны мира» с Анной Чапман. «Тайны подземных пирамид». (16+)
21.30 – «Странное дело». «Великаны. Пропавшая цивилизация». (16+)
22.30 – «Секретные территории». «Заложники дальних миров». (16+)
23.30 – «Смотреть всем!». (16+)
01.00 – Колин Фаррелл, Кира Найтли в криминальной драме «Телохранитель». (16+)
03.00 – «Сверхъестественное». Сериал. (16+)
03.50 – Колин Фаррелл, Кира Найтли в криминальной драме «Телохранитель». (16+)

Предприятие купит
картофель
зелень
т. 63-48-10

НТВ

07.00 – «НТВ утром».
09.35 – Т/с «Возвращение Мухтара». (16+)
11.00 – «Сегодня».
11.20 – Т/с «Возвращение Мухтара». (16+)
11.55 – «До суда». (16+)
12.55 – «Суд присяжных». (16+)
14.00 – «Сегодня».
14.30 – Т/с «Улицы разбитых фонарей». (16+)
16.30 – «Чрезвычайное происшествие».
17.00 – «Сегодня».
17.25 – «Прокурорская проверка». (16+)
18.40 – «Говорим и показываем». (16+)
19.30 – «Чрезвычайное происшествие».
20.00 – «Сегодня».
20.30 – Т/с «Москва. Три вокзала». (16+)
00.30 – Т/с «Глухарь. Возвращение». (16+)
02.30 – Т/с «Расплата». (16+)
04.20 – Т/с «2,5 человека». (16+)
05.05 – Т/с «Возвращение Синдбада». (16+)

перец

06.30 – «Самое вызывающее видео». (16+)
07.25 – «Самое смешное видео». (16+)
08.20 – «Веселые истории из жизни». (16+)
08.30 – Мультфильмы.
09.30 – «Удачное утро».
10.00 – Мультфильмы.
11.00 – «Полезное утро».
11.40 – «Анекдоты». (16+)
12.00 – «Обмен бытовой техники».
12.30 – Х/ф «Тройной прыжок «Пантеры». (16+)
14.30 – «Веселые истории из жизни». (16+)
15.00 – «Обмен бытовой техники».
16.00 – Х/ф «Мужской сезон». (16+)
18.20 – «Дорожные войны». (16+)
18.30 – «Дорожные драмы». (16+)
19.30 – «Вне закона». (16+)
21.00 – «Их разыскивает полиция». (16+)
22.00 – «Смешно до боли». (16+)
22.30 – «Есть тема! Дураки на дорогах». (16+)
23.30 – «Дорожные войны». (16+)
01.00 – «Улетное видео». (16+)
02.00 – «+100500». (18+)
02.30 – «Смешно до боли». (16+)
03.00 – «Счастливый конец». (16+)
03.30 – «Стыдно, когда видно!». (18+)
04.00 – «Удачная ночь».
04.30 – Х/ф «Тройной прыжок «Пантеры». (16+)

СТС

07.00 – М/с «Приключения Джеки Чана». (6+)
08.00 – М/с «Маленький принц». (6+)
08.30 – М/с «Человек-паук». (12+)
09.00 – Т/с «Папины дочки». (12+)
10.00 – Т/с «Воронины». (16+)
13.00 – Т/с «Кухня». (16+)
13.30 – «Даешь молодежь!». (16+)
15.00 – Шоу «Уральских пельменей». (16+)
17.00 – «Даешь молодежь!». (16+)
18.30 – Т/с «Воронины». (16+)
20.00 – «6 кадров». (16+)
20.15 – Шоу «Уральских пельменей». (16+)
00.00 – «Нереальная история». (16+)
01.00 – Х/ф «Моя супермама». (16+)
02.55 – Х/ф «Парк культуры и отдыха». (18+)
04.55 – Х/ф «Каспер и Венди». (12+)
06.45 – Музыка на СТС. (16+)

РОССИЯ 2

06.55 – «Гладиатор. Правда и вымысел».
07.45 – «Моя планета».
09.30 – «Рейтинг Баженова. Законы природы».
10.00 – «Моя планета».
11.10 – «Гладиатор. Правда и вымысел».
12.00 – «Большой спорт».
12.30 – «24 кадра». (16+)
13.00 – «Наука на колесах».
13.30 – «Полигон».
14.00 – «Большой спорт».
14.20 – Х/ф «Война Харта». (16+)
16.30 – «Наука 2.0. Большой скачок». «Носители информации».
17.00 – «Большой спорт».
17.20 – «Рейтинг Баженова. Могло быть хуже». (16+)
18.25 – Х/ф «В поисках приключений». (16+)
20.15 – «Наука 2.0. Опыты дилетанта». «Невесомость на Земле».
20.45 – «Наука 2.0. EXперименты». «Солнечное электричество».
21.15 – «Челюсти. Правда и вымысел».
22.10 – «Мертвая зона». Фильм Аркадия Мамонтова.
23.00 – «Большой спорт».
00.35 – «Смешанные единоборства». (16+)
02.55 – «Большой спорт».
04.35 – Х/ф «Боксер». (16+)

Как подать объявление в газету «Свеча»

БЕСПЛАТНОЕ
объявление можно подать:

1) по телефонам: 56-46-46, 52-85-80;
2) заполнив купон, опустить его в специальные ящики в магазинах и почтовых отделениях города или привезти в редакцию;
3) с помощью SMS (в начале сообщения написать СВЕЧА, затем текст объявления и контактный телефон и отправить на номер 9610 для абонентов БВК и МТС или на номер 5522 для абонентов «Билайн» и «Мегафон»), стоимость SMS 9 руб.
4) на сайте www.svecha-news.ru (вы можете выбрать публикацию только на сайте или на сайте и в газете).

Бесплатно в газете «Свеча» и на нашем сайте размещаются объявления частного характера, не связанные с коммерческой деятельностью, а также об оказании образовательных услуг и некоторых других.

ВНИМАНИЕ! Приносим извинения за доставленные неудобства и сообщаем, что **объявления о продаже, покупке и аренде КВАРТИР и КОМНАТ принимаются ТОЛЬКО НА ПЛАТНОЙ ОСНОВЕ!**

Специальные ящики для купонов находятся по адресам:
1. Магазин №47 (центр. рынок). 2. "Пальмира" (76 кв-л). 3. "Карлен" (106 кв-л). 4. "Универмаг" (ул. Чайковского). 5. "Север" (92 кв-л). 6. "Галант" (ул. Чайковского). 7. "Радуга" (86 кв-л). 8. "Сибирский" (84 кв-л). 9. "Прибрежный" (29 мр-н). 10. "Октябрьский" (13 мр-н). 11. "Лола" (6 мр-н). 12. "Сказка" (10 мр-н). 13. "Визит" (11 мр-н). 14. "Силуэт" (177 кв-л). 15. "Сибмаркет" (30 мр-н). 16. "Венский" (15 мр-н). 17. Щербиновский рынок (кв-л "Б"). 18. Павильон "Форвард" (33 мр-н). 19. Супермаркет "Алекс" (182 кв-л). 20. "Саянский" (189 кв-л). 21. Супермаркет "Ленинградский" (177 кв-л). 22. "Абсолют" (6 мр-н). 23. "Любимые продукты" (33 мр-н). **А также во всех отделениях связи города!**

ПЛАТНЫЕ
объявления можно подать по адресам:

1) 38 кв-л, д. 14 (ост. тр. «Московская»)
2) 8 мр-н, д. 3 (слева от магазина «Центральный»)
3) 188 кв-л, д. 11 (слева от «Макфудса»)

Также с городского телефона в кредит по телефону: 630-770.

АКТИС ТВ

07.00 – «Местное время». Метеоновости. «Астрогид». (16+)
07.30 – «Середина земли. Иркутская область». (16+)
08.00 – «Местное время». Метеоновости. «Астрогид». (16+)
08.50 – «Шарада», романтическая комедия. (12+)
10.55 – «Разомкнутые объятия», триллер. (16+)
13.05 – «Волки», драма. (16+)
15.00 – «Повернуть время вспять», мелодрама. (16+)
16.45 – «Поп», военная драма. (16+)
19.00 – «Местное время». Метеоновости. «Астрогид». (16+)
19.30 – «Академия на грядках». (16+)
20.00 – «Местное время». Метеоновости. «Астрогид». (16+)
20.50 – «Правила боя», боевик. (16+)
23.00 – «Повернуть время вспять», мелодрама. (16+)
00.45 – «Поп», военная драма. (16+)
03.00 – «Такая, как ты есть», мелодрама. (16+)
04.50 – «Правила боя», боевик. (16+)

ТНТ НТА

08.00 – «Объектив». (12+)
08.13 – Прогноз погоды. (12+)
08.15 – «Женская лига». (16+)
08.25 – «Фриказоид!». (12+)
08.50 – «Счастливы вместе». (16+)
10.00 – «Дом-2». (16+)
11.30 – «Битва экстрасенсов». (16+)
12.30 – Х/ф «Такси-3». (16+)
14.05 – «Комеди Клаб». (16+)
14.30 – «Универ». (16+)
15.00 – «Объектив». (12+)
15.13 – Прогноз погоды. (12+)
15.15 – «Страна Росатом». (0+)
15.30 – «Деффчонки». (16+)
16.00 – «САШАТАНЯ». (16+)
16.30 – «Универ». (16+)
19.00 – «Реальные пацаны». (16+)
20.00 – «Интерны». (16+)
20.30 – «Объектив». (12+)
20.45 – Прогноз погоды. (12+)
20.47 – «Простой совет». ТЦ «Домашний». (12+)
20.50 – «Черным по белому». (12+)
21.00 – «Comedy Woman». (16+)
22.00 – «Комеди Клаб». (16+)
23.00 – «Comedy Баттл. Без границ». (16+)
00.00 – «Страна в Shope». (16+)
00.30 – «Дом-2». (16+)
02.00 – Х/ф «Паранормальное явление». (16+)
03.40 – «Хор». «Нецелованные». (18+)
04.35 – «V-визитеры». (16+)
05.25 – «Добыча». (16+)
06.15 – «Саша + Маша». (16+)
07.05 – «Планета Шина». (12+)
07.30 – «Губка Боб Квадратные штаны». (12+)

ТВ3

06.00 – Д/ф «Странные явления. Многоженство по-русски». (12+)
06.30 – Т/с «Без следа». (12+)
09.00 – Мультфильмы.
11.30 – Х/ф «Вампиреныш». (12+)
13.30 – «Х-версии. Другие новости». (12+)
14.00 – Д/ф «Вся правда о драконах». (12+)
15.00 – Д/ф «Лох-Несское чудовище». (12+)
16.00 – Д/ф «Русалки». (12+)
17.00 – Д/ф «Йети». (12+)
18.00 – Д/ф «Оборотни». (12+)
19.00 – Д/ф «Гадалка». (12+)
20.00 – Д/ф «Параллельный мир». (12+)
21.00 – «Х-версии. Другие новости». (12+)
22.00 – Х/ф «Телохранитель». (16+)
00.30 – Х/ф «Одиночка». (16+)
02.45 – Х/ф «Грязный Гарри». (16+)
04.45 – Д/ф «Один пропущенный звонок». (16+)

Домашний

06.00 – «Полезное утро».
06.40 – «Лавка вкуса».
07.10 – Т/с «Великолепный век». (12+)
16.00 – «Жены олигархов». (16+)
17.00 – Т/с «Белая ворона». (16+)
20.35 – «Одна за всех». (16+)
21.00 – «Мужчина мечты». (16+)
21.30 – Х/ф «Красавчик Альфи». (16+)
23.30 – «Красота требует!». (16+)
00.30 – Т/с «Такая обычная жизнь». (16+)
01.30 – «Спросите повара».
02.30 – «Свадебное платье». (12+)
04.00 – «Собака в доме».
04.25 – Музыка на «Домашнем». (16+)
04.30 – «Прошла любовь». (16+)
05.00 – «Достать звезду». (16+)
05.30 – «Друзья по кухне». (12+)

ТВК

07.00 – «НТВ утром».
08.00 – Новости. (16+)
08.15 – «Сила твоего дня». (6+)
08.20 – «НТВ утром».
09.35 – Т/с «Возвращение Мухтара». (16+)
11.00 – Новости. (16+)
11.15 – «Сила твоего дня». (6+)
11.20 – Т/с «Возвращение Мухтара». (16+)
11.55 – «До суда». (16+)
12.55 – «Суд присяжных». (16+)
14.00 – Новости. (16+)
14.15 – «Сила твоего дня». (6+)
14.30 – Т/с «Улицы разбитых фонарей». (16+)
16.30 – «Чрезвычайное происшествие».
17.00 – «Сегодня».
17.25 – «Прокурорская проверка». (16+)
18.40 – «Говорим и показываем». (16+)
19.30 – «Чрезвычайное происшествие».
20.00 – Новости. (16+)
20.15 – «Сила твоего дня». (6+)
20.30 – Т/с «Москва. Три вокзала». (16+)
00.30 – Т/с «Глухарь. Возвращение». (16+)
02.30 – Т/с «Расплата». (16+)

ЦЕНТР

07.00 – «Настроение».
09.35 – Х/ф «Королевская регата». (6+)
11.20 – Д/ф «Михаил Державин. Мне всё ещё смешно». (12+)
12.10 – «Петровка, 38». (16+)
12.30 – «События».
12.50 – Х/ф «Смерть на взлете». (12+)
14.40 – Д/с «Детство в дикой природе». (6+)
15.30 – «События».
15.50 – «Город новостей».
16.10 – Т/с «Вечный зов». (16+)
17.35 – «Без обмана». «Птичьи права». (16+)
18.30 – «События».
18.50 – «Тайны нашего кино». «За витриной универмага». (12+)
19.25 – «Право голоса». (16+)
20.30 – «Город новостей».
20.45 – «Петровка, 38». (16+)
21.00 – Т/с «Почтальон». (16+)
23.00 – «События».
23.20 – «Приют комедиантов». (12+)
01.15 – Х/ф «Весьегонская волчица». (16+)
03.20 – Х/ф «Пять минут страха». (16+)
05.05 – «Петровка, 38». (16+)
05.25 – «Право голоса». (16+)

ЗВЕЗДА

06.10 – Х/ф «Под каменным небом». (12+)
07.50 – Х/ф «День приема по личным вопросам». (12+)
09.40 – Х/ф «Посейдон» спешит на помощь». (6+)
11.00 – Д/с «Следственный лабиринт».
12.05 – Т/с «Шпионские игры». «Неофициальная версия». (16+)
14.00 – Новости.
14.30 – Д/с «Дело особой важности». «Врачебная тайна». (16+)
15.15 – Т/с «Громовы». (16+)
18.00 – Новости.
18.15 – Д/с «Следственный лабиринт». «Почти как новые». (16+)
19.20 – Х/ф «Выстрел в тумане». (12+)
21.00 – Новости.
21.20 – Х/ф «Табачный капитан».
23.00 – Новости.
23.30 – Д/ф «Фронтовой бомбардировщик Су-24». (12+)
00.30 – Д/с «Кавказские истории». «Символ веры». (16+)
01.05 – Д/с «Кавказские истории». «Кавказская история». (16+)
01.35 – Х/ф «Семь часов до гибели». (6+)
03.00 – Новости.
03.30 – Х/ф «Это было в разведке». (12+)
05.15 – Х/ф «Охота на единорога». (16+)

РОССИЯ К

07.30 – Телеканал «Евроньюс».
11.00 – Новости культуры.
11.20 – Т/с «Дживс и Вустер».
12.15 – Д/с «Культурный отдых».
12.45 – Д/с «Сквозь кротовую нору с Морганом Фрименом».
13.30 – Спектакль «Волки и овцы».
16.10 – «Ноктюрн Антона Рубинштейна».
16.40 – Новости культуры.
16.50 – Х/ф «Лиссабонские тайны».
18.35 – «Феллини, Джаз и компания».
19.35 – Д/ф «Свидание с Олегом Поповым».
20.30 – Новости культуры.
20.45 – «Больше, чем любовь». Алла Парфаньяк и Михаил Ульянов.
21.30 – «После «Моей жизни в искусстве». Константин Станиславский.
22.00 – Т/с «Рассказы о патере Брауне».
23.50 – Творческий вечер в Доме-музее М. Н. Ермоловой.
00.55 – Новости культуры.
01.15 – Х/ф «17 девушек».
02.45 – Пьесы для двух фортепиано.
02.55 – Сергей Гуриев. «Есть ли у экономики объективные законы?»
03.40 – М/ф «Королевский бутерброд».

ОРТ

07.00 – Новости.
07.10 – Х/ф «Гараж». (12+)
09.20 – Дисней-клуб: «Джейк и пираты Нетландии».
09.50 – «Смешарики. Новые приключения».
10.00 – «Играй, гармонь любимая!».
10.45 – «Слово пастыря».
11.00 – Новости.
11.15 – «Смак». (12+)
11.55 – Юлий Гусман. «Человек-оркестр». (12+)
13.00 – Новости.
13.15 – «Идеальный ремонт».
14.10 – «Форт Боярд». (16+)
15.35 – Х/ф «Август. Восьмого». (16+)
17.55 – «Свадебный переполох». (12+)
19.00 – Вечерние новости.
19.15 – «Угадай мелодию».
19.50 – «Кто хочет стать миллионером?».
20.50 – «Правда о «Последнем герое». (16+)
22.00 – «Время».
22.20 – «Сегодня вечером». (16+)
00.00 – «КВН». Премьер-лига. (16+)
01.35 – Х/ф «Эван Всемогущий». (12+)
03.20 – Х/ф «Неспящие в Сиэтле».
05.15 – Т/с «Элементарно». (16+)

РОССИЯ 1

06.55 – Владимир Басов, Татьяна Васильева, Александр Лазарев и Виктор Ильичев в комедии «Вечерний лабиринт».
08.30 – «Сельское утро».
09.00 – «Вести».
09.10 – «Местное время». «Вести–Иркутск».
09.20 – «Военная программа» Александра Сладкова.
09.50 – «Планета собак».
10.20 – «Субботник».
11.05 – «Сибирский сад» с Людмилой Коробовой.
11.10 – «Актуальное интервью». Председатель Избирательной комиссии Иркутской области В. Игнатенко.
11.25 – «Кинешки». Детский видеожурнал.
11.35 – «Табурет». Короткометражный художественный фильм Валерия Шевченко.
11.50 – «Перспектива».
12.00 – «Вести».
12.10 – «Местное время». «Вести–Иркутск». «Дежурная часть».
12.20 – «Вести». «Дежурная часть».
12.55 – «Честный детектив». Авторская программа Эдуарда Петрова. (16+)
13.25 – Олеся Судзиловская, Любовь Толкалина, Елена Панова, Константин Милованов, Галина Польских и Дмитрий Суржиков в фильме «Время любить». (12+)
15.00 – «Вести».
15.20 – «Местное время». «Вести–Иркутск».
15.30 – Фильм «Время любить». Продолжение. (12+)
17.55 – «Субботний вечер».
19.50 – Марина Денисова, Анатолий Лобоцкий, Станислав Бондаренко и Олег Алмазов в фильме «Иллюзия счастья». (12+)
21.00 – «Вести».
21.30 – Фильм «Иллюзия счастья». Продолжение. (12+)
00.15 – Анатолий Руденко, Лянка Грыу и Антон Сорокин в фильме «Дуэль». (12+)
02.10 – Николас Кейдж, Ева Мендес и Вэл Килмер в остросюжетном фильме «Плохой лейтенант». (16+)

АКТИС

06.00 – «Фирменная история». Сериал. (16+)
10.45 – «Чистая работа». (12+)
11.30 – «Территория заблуждений» с Игорем Прокопенко. (16+)
13.30 – «Местное время». Метеоновости. «Астрогид». (16+)
14.00 – «Военная тайна» с Игорем Прокопенко. (16+)
16.00 – «Странное дело». «Великаны. Пропавшая цивилизация». (16+)
17.00 – «Секретные территории». «Заложники дальних миров». (16+)
18.00 – «Тайны мира» с Анной Чапман. «Тайны подземных пирамид». (16+)
19.00 – Владимир Ильин в комедии Аллы Суриковой «Хочу в тюрьму». (16+)
21.00 – «Трудно жить легко». Концерт Михаила Задорнова. (16+)
23.00 – Боевик «Крутой». (16+)
00.50 – Боевик «Механик». (16+)
02.40 – Криминальная драма «Затерянные в лесах». (16+)
04.30 – Фильм «Охотник». (16+)

НТВ

07.00 – Т/с «Страховщики». (16+)
09.00 – «Сегодня».
09.15 – «Золотой ключ».
09.45 – «Их нравы».
10.25 – «Готовим с Алексеем Зиминым».
11.00 – «Сегодня».
11.20 – «Главная дорога». (16+)
11.55 – «Кулинарный поединок».
13.00 – «Квартирный вопрос».
14.00 – «Сегодня».
14.25 – «Следствие вели...». (16+)
15.15 – «Очная ставка». (16+)
16.15 – Т/с «Хмуров». (16+)
20.00 – «Сегодня».
20.20 – Т/с «Хмуров». (16+)
00.10 – Т/с «Глухарь. Возвращение». (16+)
02.10 – Х/ф «Вопрос чести». (16+)
04.00 – Т/с «МАсквичи». (16+)
04.55 – Т/с «2,5 человека». (16+)
06.05 – Т/с «Охота на гения». (16+)

перец

06.20 – «Самое вызывающее видео». (16+)
07.15 – «Самое смешное видео». (16+)
08.15 – «Веселые истории из жизни». (16+)
08.30 – Мультфильмы.
09.15 – Х/ф «В черных песках».
11.00 – «Полезное утро».
11.40 – Мультфильмы.
12.10 – Т/с «Виола Тараканова. В мире преступных страстей. Три мешка хитростей». (16+)
14.15 – Х/ф «Убей меня! Ну, пожалуйста». (16+)
16.30 – «Веселые истории из жизни». (16+)
17.00 – «Улетные животные». (16+)
17.30 – «Дорожные войны». (16+)
19.00 – Х/ф «Дезертир». (16+)
20.20 – Х/ф «Последний бронепоезд». (16+)
23.00 – Д/с «Смертельный улов». (16+)
00.00 – «Дорожные войны». (16+)
01.00 – «Улетное видео». (16+)
02.00 – «+100500». (18+)
02.30 – «Смешно до боли». (16+)
03.00 – «Счастливый конец». (16+)
03.30 – «Стыдно, когда видно!». (18+)
04.00 – Х/ф «Убей меня! Ну, пожалуйста». (16+)

СТС

07.00 – М/ф «Кот, который гулял сам по себе».
09.00 – М/с «Робокар Поли и его друзья». (6+)
09.20 – «Животный смех».
09.30 – М/с «Маленький принц». (6+)
10.00 – М/с «Приключения вуди и его друзей». (6+)
10.45 – М/с «Сказки Шрэкова болота». (6+)
11.00 – Шоу «Уральских пельменей». (16+)
12.00 – «Нереальная история». (16+)
17.30 – «6 кадров». (16+)
19.35 – Шоу «Уральских пельменей». (16+)
20.35 – М/ф «Не бей копытом!». (6+)
22.00 – Х/ф «Двое: я и моя тень». (12+)
23.55 – Шоу «Уральских пельменей». (16+)
01.10 – Х/ф «Голый пистолет 33 и 1/3». (12+)
02.40 – Х/ф «Изо всех сил». (16+)
04.30 – Х/ф «Аполлон-13». (12+)

РОССИЯ 2

06.15 – «Челюсти. Правда и вымысел».
07.10 – «Моя планета».
09.30 – «Рейтинг Баженова. Законы природы».
10.00 – «Моя планета».
11.10 – «Челюсти. Правда и вымысел».
12.00 – «Большой спорт».
12.20 – «Диалоги о рыбалке».
13.05 – «В мире животных».
13.35 – «Страна спортивная».
14.00 – «Большой спорт».
14.25 – Легкая атлетика. Чемпионат мира. Прямая трансляция.
17.05 – «Большой спорт».
18.55 – Легкая атлетика. Чемпионат мира. Прямая трансляция.
21.30 – «Большой спорт».
21.55 – Легкая атлетика. Чемпионат мира. Финалы. Прямая трансляция.
02.00 – Легкая атлетика. Чемпионат мира. Церемония открытия. Прямая трансляция.
03.05 – «Большой спорт».
05.55 – Легкая атлетика. Чемпионат мира. Финалы.

АКТИС TV

07.00 – «Местное время». Метеоновости. «Астрогид». (16+)
07.30 – «Середина земли. Иркутская область». (16+)
08.00 – «Местное время». Метеоновости. «Астрогид». (16+)
08.45 – «Поп», военная драма. (16+)
11.00 – «Такая, как ты есть», мелодрама. (16+)
12.50 – «Правила боя», боевик. (16+)
15.00 – «Женщины и закон», 7 с., криминальная драма. (12+)
15.55 – «Американка», мелодрама. (12+)
17.35 – «Залечь на дно в Брюгге», триллер. (16+)
19.25 – «Местное время». Итоги недели. Метеоновости. «Астрогид». (16+)
20.00 – «Середина земли. Иркутская область». (16+)
20.30 – «Местное время». Итоги недели. Метеоновости. «Астрогид». (16+)
21.15 – «Учитель на замену», драма. (16+)
23.00 – «Женщины и закон», 7 с., криминальная драма. (12+)
23.55 – «Американка», мелодрама. (12+)
01.35 – «Залечь на дно в Брюгге», триллер. (16+)
03.25 – «Мой лучший любовник», мелодрама. (12+)
05.15 – «Учитель на замену», драма. (16+)

ТНТ НТА

08.00 – «Счастливы вместе». (16+)
09.10 – «Монсуно». (12+)
10.00 – «Дом-2». (16+)
11.00 – «Два с половиной повара». (12+)
11.30 – «Про декор». (12+)
12.00 – «Школа ремонта». «Дачный прованс». (12+)
13.00 – «Дурнушек.net». (16+)
13.30 – «САШАТАНЯ». (16+)
15.00 – «Comedy Woman». (16+)
16.00 – «Комеди Клаб». (16+)
17.00 – «Comedy Баттл. Без границ». (16+)
18.00 – «САШАТАНЯ». (16+)
21.00 – Х/ф «Цунами 3D». (16+)
23.00 – «Комеди Клаб». (16+)
00.00 – «Дом-2». (16+)
01.30 – Х/ф «Механик». (16+)
03.20 – «Дом-2». (16+)
04.15 – «Школа ремонта». (12+)
05.15 – «Счастливы вместе». (16+)
06.15 – «Саша + Маша». (16+)
07.00 – «Планета Шина». (12+)
07.30 – «Пингвины из «Мадагаскара» (12+)

ТВ3

06.30 – Т/с «Без следа». (12+)
09.00 – Мультфильмы.
11.15 – Х/ф «Женитьба Бальзаминова».
13.00 – «Магия красоты». (16+)
14.00 – Д/ф «Странные явления. Расшифровать лицо». (12+)
14.30 – Х/ф «Вампиреныш». (12+)
16.30 – Х/ф «Дети без присмотра». (12+)
18.15 – Х/ф «Приключения Десперо».
20.00 – Х/ф «Делай ноги».
22.00 – Х/ф «На крючке». (16+)
00.15 – Х/ф «Законопослушный гражданин». (16+)
02.30 – Х/ф «Игра в смерть». (16+)
04.15 – Х/ф «Ужас ледяной дороги». (16+)

06.00 – «Полезное утро».
06.30 – «Собака в доме».
07.00 – Х/ф «Евдокия».
09.00 – Т/с «Великолепный век». (12+)
16.00 – Т/с «Отчаянные домохозяйки». (16+)
16.50 – «Одна за всех». (16+)
17.00 – Т/с «Мисс Марпл». (16+)
21.00 – «Мужчина мечты». (16+)
21.30 – Х/ф «Дочь моего босса». (16+)
23.05 – Д/ф «Не отрекаются любя». (16+)
02.50 – «Спросите повара».
03.50 – «Цветочные истории».
04.00 – «Свадебное платье». (12+)
04.25 – Музыка на «Домашнем». (16+)
04.30 – «Прошла любовь». (16+)
05.00 – «Достать звезду». (16+)
05.30 – «Друзья по кухне». (12+)

TV3

07.00 – Т/с «Страховщики». (16+)
09.00 – Новости. (16+)
09.15 – «Сила твоего дня». (6+)
09.20 – Лотерея «Золотой ключ». (0+)
09.45 – «Их нравы». (0+)
10.25 – «Готовим с Алексеем Зиминым». (0+)
11.00 – Новости. (16+)
11.15 – «Сила твоего дня». (6+)
11.20 – «Главная дорога». (16+)
11.55 – «Кулинарный поединок». (0+)
13.00 – «Квартирный вопрос». (0+)
14.00 – Новости. (16+)
14.15 – «Сила твоего дня». (6+)
14.25 – «Следствие вели...». (16+)
15.15 – «Очная ставка». (16+)
16.15 – Т/с «Хмуров». (16+)
20.00 – Новости недели. (16+)
20.20 – Док. фильм Евгения Константинова «Ангарские хроники-4».
20.20 – Т/с «Хмуров». (16+)
00.10 – Т/с «Глухарь. Возвращение». (16+)
02.10 – Х/ф «Вопрос чести». (16+)

"ЦЕНТР

06.30 – «Марш-бросок». (12+)
07.05 – М/ф «Сказка о попе и о работнике его Балде».
07.30 – Д/с «Детство в дикой природе». (6+)
08.30 – Х/ф «Деловые люди». (12+)
10.15 – «Православная энциклопедия». (6+)
10.45 – М/ф «Василиса Микулишна».
11.05 – Х/ф «На златом крыльце сидели..».
12.15 – «Петровка, 38». (16+)
12.30 – «События».
12.45 – «Арнольд Шварценеггер. Он вернулся». (12+)
14.00 – Х/ф «Тонкая штучка». (12+)
15.45 – Х/ф «Пришельцы в Америке». (12+)
17.30 – Х/ф «Дом-фантом в приданое». (12+)
18.30 – «События».
18.45 – Х/ф «Дом-фантом в приданое». (12+)
22.00 – «События».
22.20 – Т/с «Пуаро Агаты Кристи». (12+)
00.15 – «Временно доступен». (12+)
01.20 – Х/ф «На кого бог пошлет». (12+)
02.50 – Т/с «Почтальон». (16+)
04.35 – «Городское собрание». (12+)
05.25 – «Без обмана». «Птичьи права». (16+)

ЗВЕЗДА

06.45 – Х/ф «Приказ: огонь не открывать». (12+)
08.35 – Х/ф «Приказ: перейти границу». (12+)
10.20 – Д/ф «Синь-камень и древнее святилище». (16+)
11.00 – Х/ф «День приема по личным вопросам». (12+)
12.45 – М/ф.
14.00 – Д/с «Выдающиеся авиаконструкторы». «Андрей Туполев». (12+)
14.50 – Х/ф «Посейдон» спешит на помощь». (6+)
16.05 – Х/ф «Бессмертный гарнизон». (12+)
18.00 – Новости.
18.15 – Д/ф «Истребитель пятого поколения». (12+)
19.45 – Х/ф «День свадьбы придется уточнить». (12+)
21.30 – Х/ф «Куда исчез Фоменко?». (12+)
23.00 – Новости.
23.15 – Х/ф «Чистое небо». (12+)
01.20 – Т/с «Юркины рассветы». (6+)

РОССИЯ К

07.30 – Телеканал «Евроньюс».
11.00 – «Обыкновенный концерт» с Эдуардом Эфировым.
11.35 – Х/ф «Ищу человека».
13.05 – «Большая семья». Светлана Немоляева.
14.00 – Пряничный домик «Каповый лес».
14.30 – М/ф «Приключения Буратино», «Василиса Микулишна».
15.55 – «Пешком...». Москва классическая.
16.20 – «Гении и злодеи». Владимир Арсеньев.
16.50 – «Большой балет».
18.55 – Д/ф «Истории замков и королей. Дворец Сан-Суси. Место, где Фридрих Великий скрывался от печали».
19.50 – Х/ф «Гойя, или Тяжкий путь познания».
22.00 – «Романтика романса».
22.55 – «Больше, чем любовь». Нина Меньшикова и Станислав Ростоцкий.
23.35 – Спектакль «Троил и Крессида».
02.05 – «Джем-5». Хосе Фелисиано.
02.55 – «Легенды мирового кино». Мария Шелл.
03.25 – «Обыкновенный концерт» с Эдуардом Эфировым.
03.50 – Д/ф «Вольтер».

ОРТ

07.00 – Новости.
07.10 – Х/ф «Любить...». (12+)
08.45 – «Армейский магазин». (16+)
09.20 – Дисней-клуб: «Аладдин».
09.45 – «Смешарики. ПИН-код».
09.55 – «Здоровье». (16+)
11.00 – Новости.
11.15 – «Непутевые заметки» с Дм. Крыловым. (12+)
11.35 – «Пока все дома».
12.25 – «Фазенда».
13.00 – Новости.
13.15 – «Семнадцать мгновений весны». «Последний дубль». (12+)
14.20 – Х/ф «Хроники Нарнии. Лев, колдунья и волшебный шкаф».
16.55 – Юбилейный концерт Льва Лещенко.
19.45 – «Клуб Веселых и Находчивых». Высшая лига. (16+)
22.00 – «Время».
22.15 – «Универсальный артист». (12+)
00.00 – Т/с «Под куполом». (16+)
00.50 – Х/ф «Запах вереска». (16+)
03.45 – Х/ф «Призрак в машине». (18+)

РОССИЯ 1

07.30 – Мария Миронова, Андрей Миронов, Александр Калягин и Ирина Купченко в фильме Сергея Колосова «Назначение».
09.25 – «Сам себе режиссер».
10.10 – «Смехопанорама» Евгения Петросяна.
10.40 – «Утренняя почта».
11.20 – «Местное время». «Вести–Иркутск». «События недели».
12.00 – «Вести».
12.10 – «Городок». Дайджест. Развлекательная программа.
12.45 – Инара Слуцка, Анатолий Лобоцкий, Владимир Стержаков, Данила Дунаев и Ольга Сухорукова в фильме «Правила жизни». (12+)
15.00 – «Вести».
15.20 – «Местное время». «Вести–Иркутск».
15.30 – Фильм «Правила жизни». Продолжение. (12+)
17.00 – «Смеяться разрешается». Юмористическая программа.
19.00 – Анна Горшкова, Павел Делонг и Татьяна Лютаева в фильме «Жена Штирлица». (12+)
21.00 – «Вести».
21.30 – Алина Сергеева, Юрий Батурин, Юлия Галкина и Сергей Романюк в фильме «Пять лет и один день». (12+)
23.30 – Алексей Макаров, Мария Миронова, Леонид Громов и Михаил Богдасаров в фильме «Личное дело майора Баранова». (16+)
01.30 – Ирина Купченко, Михаил Жигалов, Юрий Степанов, Агния Кузнецова и Ярослав Жалнин в фильме «Пара гнедых». (12+)

КТВ

07.00 – Евгений Сидихин, Елена Дробышева в боевике «Ахиллесова пята». (16+)
10.00 – Криминальная драма «Затерянные в лесах». (16+)
11.50 – Боевик «Механик». (16+)
13.40 – Боевик «Крутой». (16+)
15.30 – «Трудно жить легко». Концерт Михаила Задорнова. (16+)
17.30 – Каспер Ван Дьен в фильме «Проклятие гробницы Тутанхамона». (16+)
20.45 – Джет Ли, Джеки Чан в боевике «Запретное царство». (16+)
22.45 – Анджелина Джоли, Энтони Хопкинс, Джон Малкович в боевике «Беовульф». (16+)
00.50 – Джет Ли, Джеки Чан в боевике «Запретное царство». (16+)
02.45 – Анджелина Джоли, Энтони Хопкинс, Джон Малкович в боевике «Беовульф». (16+)
04.50 – Триллер «Жертва красоты». (16+)

ТНВ

07.00 – Т/с «Страховщики». (16+)
09.00 – «Сегодня».
09.15 – «Русское лото плюс».
09.45 – «Их нравы».
10.25 – «Едим дома».
11.00 – «Сегодня».
11.20 – «Кулинарные курсы: Италия. Тоскана».
11.50 – «Чудо техники». (12+)
12.20 – «Поедем, поедим!».
13.00 – «Дачный ответ».
14.00 – «Сегодня».
14.25 – «Следствие вели...». (16+)
15.15 – «Очная ставка». (16+)
16.15 – Т/с «Хмуров». (16+)
20.00 – «Сегодня».
20.20 – Т/с «Хмуров». (16+)
00.10 – Т/с «Глухарь. Возвращение». (16+)
02.10 – Х/ф «Дикари». (16+)
04.20 – Т/с «2,5 человека». (16+)
06.00 – Т/с «Охота на гения». (16+)

ПЕРЕЦ

06.10 – «Самое смешное видео». (16+)
06.40 – Х/ф «Критическая масса». (16+)
08.35 – «Веселые истории из жизни». (16+)
11.00 – «Сегодня».
11.20 – «Кулинарные курсы: Италия. Тоскана».
11.50 – «Чудо техники». (12+)
12.20 – «Поедем, поедим!».
13.00 – «Дачный ответ».
14.00 – «Сегодня».
14.25 – «Следствие вели...». (16+)
15.15 – «Очная ставка». (16+)
16.15 – Т/с «Хмуров». (16+)
20.00 – «Сегодня».
20.20 – Т/с «Хмуров». (16+)
00.10 – Т/с «Глухарь. Возвращение». (16+)
02.10 – Х/ф «Дикари». (16+)
04.20 – Т/с «2,5 человека». (16+)
06.00 – Т/с «Охота на гения». (16+)

ФИТНЕС-КЛУБ "ЕРМАК"
приглашает!
* тренажёрный зал
* хореографический зал
* фитнес-зал
* солярий
* массажный кабинет
* сауна
192 кв-л, малая арена "Ермак", т. 54-50-91, 54-50-15, справочная: 56-46-46

09.00 – Мультфильмы.
09.10 – Х/ф «Старшина». (16+)
11.00 – «Полезное утро».
11.40 – Мультфильмы.
12.30 – Т/с «Виола Тараканова. В мире преступных страстей. Три мешка хитростей». (16+)
14.30 – Х/ф «Человек с бульвара Капуцинов». (16+)
16.30 – «Веселые истории из жизни». (16+)
17.00 – «Улетные животные». (16+)
17.30 – «Дорожные войны». (16+)
18.30 – Х/ф «Мужской сезон». (16+)
21.00 – Х/ф «Новые Робинзоны». (16+)
23.00 – Д/с «Смертельный улов». (16+)
00.00 – «Дорожные войны». (16+)
01.00 – «Улетное видео». (16+)
02.00 – «+100500». (18+)
02.30 – «Смешно до боли». (16+)
03.00 – «Счастливый конец». (16+)
03.30 – «Стыдно, когда видно!». (18+)
04.00 – Х/ф «Человек с бульвара Капуцинов». (16+)

СТС

07.00 – М/ф «Рикки Тикки Тави».
09.00 – М/с «Робокар Поли и его друзья». (6+)
09.20 – «Животный смех».
09.30 – М/с «Маленький принц». (6+)
10.45 – М/с «Как приручить дракона. Легенды». (6+)
11.05 – Х/ф «Двое: я и моя тень». (12+)
13.00 – «Снимите это немедленно!». (16+)
14.00 – Т/с «Супермакс». (16+)
17.30 – «Даешь молодежь!». (16+)
20.30 – Шоу «Уральских пельменей». (16+)
22.00 – Х/ф «Супер 8». (16+)
00.00 – Шоу «Уральских пельменей». (16+)
01.00 – Х/ф «Простые сложности». (16+)
03.10 – Х/ф «Каспер и Венди». (12+)
05.00 – Х/ф «Выпускной». (12+)

РОССИЯ 2

10.00 – «Моя планета».
10.35 – «Моя рыбалка».
11.05 – «Язь против еды».
11.30 – «Рейтинг Баженова. Могло быть хуже». (16+)
12.00 – «Большой спорт».
14.00 – Легкая атлетика. Чемпионат мира. Прямая трансляция.
17.40 – «Большой спорт».
21.55 – Легкая атлетика. Чемпионат мира. Финалы. Прямая трансляция.
02.55 – «Большой спорт».
05.00 – Футбол. Суперкубок Англии. «Манчестер Юнайтед» – «Уиган».

АКТИС TV

07.00 – «Женщины и закон», 7 с., криминальная драма. (12+)
07.55 – Музыкальный канал. (16+)
08.00 – «Местное время». Итоги недели. Метеоновости. «Астрогид». (16+)
08.30 – «Середина земли. Иркутская область». (16+)
09.00 – «Местное время». Итоги недели. Метеоновости. «Астрогид». (16+)
09.35 – «Залечь на дно в Брюгге», триллер. (16+)
11.25 – «Мой лучший любовник», мелодрама. (12+)
13.15 – «Учитель на замену», драма. (16+)
15.00 – «Женщины и закон», 8 с., криминальная драма. (12+)
16.00 – «Душа мужчины», драма. (12+)
17.35 – «Снега Килиманджаро», боевик. (12+)
19.40 – «Местное время». Итоги недели. Метеоновости. «Астрогид». (16+)
20.10 – «Середина земли. Иркутская область». (16+)
20.30 – «Местное время». Итоги недели. Метеоновости. «Астрогид». (16+)
21.35 – «Утро», мелодрама. (16+)
23.00 – «Женщины и закон», 8 с., криминальная драма. (12+)
00.00 – «Душа мужчины», драма. (12+)
01.35 – «Снега Килиманджаро», боевик. (12+)
03.40 – «Турне», комедия. (16+)
05.35 – «Утро», мелодрама. (16+)

ТНТ НТА

08.00 – «Счастливы вместе». (16+)
09.00 – «Монсуно». (12+)
09.50 – «Спортлото 5 из 49». (16+)
09.55 – «Спортлото +». (16+)
10.00 – «Дом-2». (16+)
11.00 – «Два с половиной повара. Открытая кухня». (12+)
11.30 – «Фитнес». (12+)
12.00 – «Школа ремонта». (12+)
13.00 – «САШАТАНЯ». (16+)
14.00 – «Перезагрузка». (16+)
15.00 – «COMEDY БАТТЛ. Новый сезон». (16+)
16.00 – Х/ф «Цунами 3D». (16+)
18.00 – Х/ф «Заклинательница акул». (16+)
20.30 – «ТНТ. MIX». (16+)
21.00 – «Comedy Баттл. Без границ.». (16+)
00.00 – «Дом-2». (16+)
01.30 – Х/ф «Семь». (18+)
04.00 – «Дом-2». (16+)
05.00 – «Школа ремонта». (12+)
06.25 – «Счастливы вместе». (16+)
07.00 – «Пингвины из «Мадагаскара» (12+)
07.30 – «Про декор». (12+)

ТВ3

06.00 – Х/ф «Арсен Люпен». (12+)
09.00 – Мультфильмы.
12.00 – Х/ф «Веселое волшебство».
13.30 – Х/ф «Приключения Десперо».
15.15 – Х/ф «Делай ноги».
17.15 – Х/ф «На крючке». (16+)
19.30 – Х/ф «Телохранитель». (16+)
22.00 – Х/ф «Сумасшедшая езда». (16+)
00.00 – Х/ф «Не пойман – не вор». (16+)
02.30 – Х/ф «Законопослушный гражданин». (16+)
04.45 – Х/ф «Одиночка». (16+)

06.00 – «Полезное утро».
06.30 – «Дачные истории».
07.00 – «Спросите повара».
08.00 – «Звездные истории». (16+)
08.40 – Т/с «Великолепный век». (12+)
16.00 – Т/с «Отчаянные домохозяйки». (16+)
16.50 – «Одна за всех». (16+)
17.00 – Т/с «Мисс Марпл». (16+)
21.00 – «Мужчина мечты». (16+)
21.30 – Х/ф «Удачи, Чак». (18+)
23.25 – Д/ф «Не отрекаются любя». (16+)
03.30 – «Друзья по кухне». (12+)
04.00 – «Свадебное платье». (12+)
04.25 – Музыка на «Домашнем». (16+)

07.00 – Т/с «Страховщики». (16+)
09.00 – «Сегодня».
09.15 – Лотерея «Русское лото плюс». (0+)
09.45 – «Их нравы». (0+)
10.25 – «Едим дома!». (0+)
11.00 – «Сегодня».
11.20 – «Кулинарные курсы: Италия. Тоскана». (0+)
11.50 – «Чудо техники». (12+)
12.20 – «Поедем, поедим!». (0+)
13.00 – «Дачный ответ». (0+)
14.00 – «Сегодня».
14.25 – «Следствие вели...». (16+)
15.15 – «Очная ставка». (16+)
16.15 – Т/с «Хмуров». (16+)
20.00 – Новости недели. (16+)
20.30 – «Народ. Политика. Правда». Авторская программа В. Толстихина. (16+)
21.00 – Т/с «Хмуров». (16+)
00.10 – Т/с «Глухарь. Возвращение». (16+)
02.10 – Х/ф «Дикари». (16+)

ЦЕНТР

06.20 – Х/ф «На златом крыльце сидели..».
07.30 – Д/с «Детство в дикой природе». (6+)
08.55 – «Фактор жизни». (6+)
09.25 – Х/ф «Гений пустого места». (16+)
11.20 – «Барышня и кулинар». (6+)
11.55 – «Битва за красоту». Специальный репортаж. (16+)
12.30 – «События».
12.45 – Х/ф «Три плюс два». (6+)
14.30 – «Тайны нашего кино». «Три плюс два». (12+)
15.00 – «Смех с доставкой на дом». (12+)
15.30 – «События».
15.45 – «Приглашает Борис Ноткин». (12+)
16.15 – Т/с «Мисс Фишер». (16+)
18.15 – Х/ф «Ворожея». (12+)
22.00 – «События».
22.20 – Х/ф «Женская логика-4». (12+)
00.30 – Т/с «Инспектор Льюис». (12+)
02.20 – Х/ф «Смерть на взлете». (12+)
04.05 – Д/ф «Арнольд Шварценеггер. Он вернулся». (12+)
05.20 – Д/ф «Я и моя фобия». (12+)

ЗВЕЗДА

06.30 – Х/ф «Сны». (16+)
08.00 – Х/ф «Город Зеро». (16+)
09.55 – Д/с «Кракатау. Последние дни». (12+)
11.00 – Х/ф «Мама вышла замуж». (12+)
12.35 – М/ф.
14.00 – Д/с «Выдающиеся авиаконструкторы». «Сергей Ильюшин». (12+)
14.45 – Х/ф «Семь часов до гибели». (6+)
16.05 – Т/с «Дума о Ковпаке». (16+)
18.00 – Новости.
18.15 – Т/с «Дума о Ковпаке». (16+)
23.00 – Новости.
23.15 – Х/ф «От Буга до Вислы». (16+)
01.55 – Х/ф «Богач, бедняк...». (12+)

РОССИЯ К

07.30 – Телеканал «Евроньюс».
11.00 – «Обыкновенный концерт» с Эдуардом Эфировым.
11.35 – Х/ф «Два капитана».
13.05 – «Неистовый лицедей. Евгений Лебедев».
13.45 – Х/ф «Огонь, вода и... медные трубы».
15.05 – М/ф «Приключения Васи Куролесова». «Путешествие муравья».
15.45 – Д/ф «Богемия – край прудов».
16.40 – Гала-концерт с участием Барбары Фриттоли.
17.50 – «Послушайте!» Вечер Юлии Рутберг.
18.50 – «Затерянный город шелкового пути».
19.35 – Д/ф «Сорок минут с Дуровым». Лев Дуров.
20.15 – Х/ф «Странные взрослые».
21.35 – Золотая коллекция «Зима – Лето 2013».
00.15 – Х/ф «Два капитана».
01.50 – «Джем-5». Рой Айерс.
02.55 – «Затерянный город шелкового пути».
03.40 – Д/ф «Занзибар. Жемчужина султана».

телеканал
«Медиа-Квартал»
54-88-07, 54-81-61
mediakvartal@yandex.ru
НОВОСТИ
Ежедневная информационная программа. Продолжительность 15 мин. Время выхода: 20:00, повторы: 00:15, 08:00, 11:00, 14:00
НОВОСТИ НЕДЕЛИ
Обзор событий за неделю. Продолжительность 30 мин. Время выхода: сб. 20:00, повтор: вс. 20:00
ТЕРРИТОРИЯ 02
Обзор криминальных событий за неделю. Продолжительность 15 мин. Время выхода: пн. 08:30, повторы: вт. 08:25 и 20:15, ср. 08:15
НАРОД. ПОЛИТИКА. ПРАВДА
Авторская программа Виктора Толстикина. Прямой эфир. Продолжительность 30 мин. Время выхода: вт. 19:30, повтор: вс. 20:30
ПАРАЛЛЕЛЬ
Авторская программа Михаила Бутакова о жизни молодежи города. Продолжительность 10 мин. Время выхода: чт. 20:20
ДАЧНАЯ ЖИЗНЬ
Программа для садоводов. Автор и ведущая Валентина Теплова. Продолжительность 15 мин. Время выхода: ср. 20:15, повтор: чт. 08:15
АФИША
Программа о событиях культуры. Продолжительность 10 мин. Время выхода: пн. 20:15, повтор: вт. 08:15
ПРОГНОЗ ПОГОДЫ, ГОРОСКОП
Время выхода: ежедневно, после выпуска новостей
Аудитория более 50 000 зрителей
г. Ангарск, 278 квартал дом 1, ОАО «Завод РТА»
Подключение к сетям кабельного телевидения БЕСПЛАТНОЕ.
Абонентская плата 120 руб. в месяц плюс ежемесячная газета «РТА Медиа» с программой в подарок
Льготы от 50% до 100%

Уникальная методика!
Английский на дому
за 60 руб. в час!
т. 8-901-666-1-888

Индивидуальное **компьютерное обучение** с гарантией т. 530-573
Адрес: ул.Чайковского, 1а, оф. 303 (АНГАРСКИЙ ДЕЛОВОЙ ЦЕНТР)
Кадровое агентство "Вакансия-Информ"
Трудоустройство, подбор кадров
Предъявителю купона скидка 5%!

Детям – творчество, развитие, гордость с радостью – родителям!
САД-ЯСЛИ
Уважаемые мамы и папы!
проводим набор ДЕТЕЙ РАННЕГО ВОЗРАСТА с 1 до 3 лет
Мы гарантируем профессиональный подход и творческие решения в воспитании ваших малышей. Работает круглосуточная группа
Режим работы: с 8 до 20 час.
17 мр-н, д. 27, т. 51-88-22, 8-914-948-08-06, 8-950-079-73-63

Интерактивное обучение и подготовка к ЕГЭ по английскому языку в лагере!
Под руководством тренера из Москвы!
Заезд 13 августа в лагерь «Галактика» на берегу Китоя в 32 км от города
Сертификат для портфолио
Презентация курса - на открытом уроке
9 августа в 18.00
При регистрации до 9 августа путёвка выгоднее!
Учебный центр «Партнер», т. 8-904-155-98-73, мы есть в «Одноклассниках»

Denis' School®
международная система школ иностранных языков
www.dschool.ru
Новинка! online-обучение Английский не выходя из дома
т. 67-20-39, 56-91-08
- Английский (для взрослых и детей с 4 лет)
- Немецкий
- Китайский
- Французский
- Подготовка к ЕГЭ

Требуются преподаватели европейских и восточных языков

КУРСЫ 1С
(1С:Бухгалтерия, 1С:Управление торговлей и др.)
КУРСЫ ПРОФЕССИОНАЛЬНОЙ ПОДГОТОВКИ
(Гранд-Смета, менеджер по персоналу, офис-менеджер, кладовщик и др.)
Тел. для справок: 68-78-73, 8-904-155-98-73, сайт: www.ini.ru

* Гаражи в 10 м/р-не (новые, с отделкой, 6х4 и 6х12). Тел.: 8-9247-004-232.
* Гаражи в а/к «Сибсервис», в 17 м/р-не (6х4,5, 6х7,5, отделка, тепло, свет). Тел.: 8-902-5-191-785, 8-902-7-690-728.
* Гаражи в а/к «Сибсервис», в 17 м/р-не (два сдвоенных общей площадью 100 кв.м, 2 этажа, свет, тепло, сигн., до вахты 10 м), или обмен. Тел.: 8-902-7-648-113.
* Гаражный бокс в а/к «Сигнал» (с баней и бассейном). Тел.: 8-924-6-224-287.
* Два места под строительство гаражей в а/к «Сибиряк» (9,5х4,5 каждый, есть задняя стена, фундамент), по 60 т.р. за место. Тел.: 54-63-12 после 17 час., 8-950-1-027-267.
* Кап. гараж «Автомото-2» (6х4, свет, хор. ремонт, тепло, утепл. ворота). Тел.: 8-950-1-020-979.
* Кап. гараж в 31 кв-ле, возле ц. рынка (утепл. металл. ворота, см. яма, верстак, свет, верхний стеллаж, подготовка под сигн., тепло автономное, 7,4х3,25х3,5, в собственности). Срочно! Тел.: 64-68-30, 8-964-3-531-830.
* Кап. гараж в 51 кв-ле (3х6, ворота 2х2,5, подвал, яма, после косм. ремонта, в собственности). Тел.: 8-9500-853-425.
* Кап. гараж в 9 м/р-не, за домом №91 (с отоплением). Тел.: 8-9025-682-094.
* Кап. гараж в 99 кв-ле, за 400 т.р., или обмен на комнату. Тел.: 8-902-7-688-954.
* Кап. гараж в ГСК в 84 кв-ле (напротив кафе «Чин-Чин», 6х4, см. яма, подвал, тепло, свет, сигн.). Тел.: 8-902-7-649-833.
* Кап. гараж в ГСК-1 (6х4, недалеко от вахты, тех. этаж, свет, оштукатурен, металл. ворота), за 278 т.р. Тел.: 8-902-5-614-245.
* Кап. гараж в ГСК-2 (есть все), за 355 т.р. Тел.: 8-964-5-437-220.
* Кап. гараж в ГСК-3, возле 10 м/р-на (1-я вахта, есть все), за 365 т.р. Тел.: 8-914-9-368-840.
* Кап. гараж в а/к «Авто» (5х12, высота 4 м), за 700 т.р. Тел.: 8-902-7-670-515.
* Кап. гараж в а/к «Автомото-2» (6х4, свет, оштукатурен, полы залиты, ворота утепл.). Тел.: 8-950-1-020-979.
* Кап. гараж в а/к «Автомото-2», по ул. Чайковского (тепло, свет, высокие ворота), за 335 т.р. Тел.: 8-964-5-437-220.
* Кап. гараж в а/к «Автомото» (6х6, ворота выс. 2,3, подвал под овощи, отопление – масляная батарея, проложены трубы под водяное отопление), за 450 т.р. Тел.: 8-914-0-102-770.
* Кап. гараж в а/к «Автомото» (угловой, нестандартный), за 400 т.р. Тел.: 8-902-7-670-515.
* Кап. гараж в а/к «Виадук», или сдам в аренду. Тел.: 8-950-0-524-734.
* Кап. гараж в а/к «Волна», за «Современником» (7х5,5, кап. ворота, свет, тех. этаж, 2 печки). Тел.: 8-9025-761-048.
* Кап. гараж в а/к «Жигули» (6х12, ворота 3х2,8, хор. сост., тепло, охрана, свет), за 850 т.р. Тел.: 8-908-6-519-534.
* Кап. гараж в а/к «Жигули» (на 2 а/м, большой, 6х6, свет, тепло, см. яма, ворота 2,2). Тел.: 8-902-1-727-380.
* Кап. гараж в а/к «Жигули», в р-не «Октября» (свет, тепло, см. яма, подвал), за 300 т.р., торг. Тел.: 8-9025-430-607, 8-9500-851-525.
* Кап. гараж в а/к «Искра-2» (свет, тепло, тех. яма, подвал), за 200 т.р. Тел.: 8-908-6-558-101.
* Кап. гараж в а/к «Искра-2», за 180 т.р. Тел.: 8-902-7-688-954.

Продам **ГАРАЖ** в ГСК-1, 4х6, свет, тепло, оштукатурен, покрашен, большие теплые металлические ворота, большой техэтаж, охрана, за 300 т.р.
т. 8-902-579-14-68

* Кап. гараж в а/к «Квартальский», напротив 18 м/р-на (9х4, в 3-х уровнях, свет, тепло, охрана, тех. этаж, подвал, ремонт, хол. и гор. вода, канализация, металл. ворота с калиткой), или обмен. Варианты. Тел.: 8-9086-430-697.
* Кап. гараж в а/к «Контакт», за 380 т.р. Тел.: 8-902-7-670-515.
* Кап. гараж в а/к «Луч», по ул. 40 лет Октября (есть все). Тел.: 8-964-6-577-607.
* Кап. гараж в а/к «Майск-2» (тех. этаж, подвал, жел. утепл. ворота с калиткой, ремонт). Тел.: 8-9086-506-663.
* Кап. гараж в а/к «Мотор-1», в р-не квартала (сигн., тепло, подвал), за 450 т.р. Тел.: 8-914-9-368-840.
* Кап. гараж в а/к «Нефтехимик» (большой, свет, тепло, охрана). Тел.: 8-9501-040-939.
* Кап. гараж в а/к «Привокзальный-3» (6х4, тех. этаж, подвал, ремонт), за 330 т.р., или сдам в аренду на длит. срок. Тел.: 8-902-1-725-497.
* Кап. гараж в а/к «Привокзальный-3» (рядом со сторожем, есть все), за 280 т.р. Тел.: 8-914-9-368-840.
* Кап. гараж в а/к «Сибиряк-16» в Усолье. Тел.: 8-950-0-896-096.
* Кап. гараж в а/к «Сигнал» (6х4, тех. этаж, свет, тепло), за 250 т.р. Тел.: 8-902-7-670-515.
* Кап. гараж в а/к «Сигнал» (центр. улица, недалеко от вахты, металл. ворота, тех. этаж, тепло). Тел.: 8-902-7-688-954.
* Кап. гараж в а/к «Сигнал», напротив 17 м/р-на (4х8, тех. этаж 4х8, новые большие ворота, свет, тепло), недорого. Тел.: 8-9025-614-140, 8-9501-052-443.
* Кап. гараж в а/к «Сигнал», напротив 17 м/р-на. Тел.: 8-9501-054-442, 8-9832-449-131.
* Кап. гараж в а/к «Турист». Тел.: 8-950-0-524-734.
* Кап. гараж в а/к «Южный». Тел.: 8-950-0-560-214.
* Кап. гараж в м/р-не Новый-4 (9х9, тепло, свет, тех. этаж, двое ворот). Тел.: 8-9025-149-127.
* Место в подземном гараже «Домино», в 33 м/р-не. Тел.: 630-736.
* Подземный гараж в 182 кв-ле (новый). Тел.: 8-914-9-436-673.
* Подземный гараж в 22 м/р-не (надежная охрана, свид. собственности, не течет). Тел.: 63-69-56, 8-902-5-146-956.
* Подземный гараж в 6 м/р-не (на 2 а/м, сухой). Тел.: 8-9086-520-001.
* Подземный гараж в а/к «Бриз», по ул. Алешина в 29 м/р-не (3х6, в собственности), за 690 т.р., или обмен на гараж в квартале в а/к «Маяк», «Мотор». Тел.: 8-9041-405-557.
* Подземный гараж в р-не Горгаза, или обмен. Тел.: 8-9500-522-402.
* Участок под строительство гаража в Иркутске, в гаражном обществе м/р-на Первомайский (6х4), за 50 т.р., или обмен. Варианты доплат. Тел.: 8-902-5-614-209.

ПРОДАМ ДОМА, УЧАСТКИ, ДАЧИ

* Дом в д. Ст. Китой, 19 соток, баня, гараж, хоз. постройки. Тел.: 8-902-5-763-454 (130621).
* Две дачи в черте города. Тел.: 8-908-6-503-989.
* Дачу в с/о «Березовая Роща» (7 соток, 2-эт. дом, баня, теплица, гараж). Тел.: 54-30-45, 8-950-0-820-681, Марина Николаевна.
* Дачу в с/о «Хуторок», в черте города (9 соток, постройки, приват., урожай), за 550 т.р. Тел.: 59-39-62, 8-904-1-104-309.
* Участок в 50 км от Ангарска, в сторону Тальян (6 соток, дом под баню, вода, свет), за 80 т.р. Тел.: 8-902-7-684-615.
* Дачу в с/о «Дружба», за АЭМЗ (8,5 сотки, дом, теплица, парники), за 400 т.р. Тел.: 63-46-62, 8-964-8-021-921.
* Дачу в с/о «Октябрьской Революции», в черте города (10 соток, приват., постройки, теплица, насажд.). Тел.: 8-950-0-621-013.
* Дачу в с/о «Этилен», в Зверево (рядом озеро, Китой, Ангара). Тел.: 8-902-1-724-482.
* Дачу в с/о «Ветеран-2» (20 сот., приват.). Тел.: 8-902-5-763-146.
* Дачу в р-не Юго-Восточного (авт. №5, 2-эт. брус. дом 7х7, приват., гараж, баня, 2 теплицы, все посажено). Тел.: 8-908-6-517-575.
* Дачу в с/о «Электротехник» (14 соток, дом, гараж, баня, скважина, ухож., мет. забор). Тел.: 8-950-1-423-589.
* Дачу в с/о «Нива» (2-эт. дом, подвал, гараж, баня в стадии отделки). Тел.: 8-914-9-157-907, вечером.
* Дачу в с/о «Утес» (дом брус., 3 теплицы, баня, пристр. гараж, веранда, 6 соток в собств., насажд., недалеко от сторожа). Тел.: 8-914-9-129-100.
* Дачу в с/о «Спутник-3» (5 соток, дом, баня, мет. теплица, насажд.). Тел.: 8-914-0-008-973, 54-55-17.
* Дачу в с/о «Тополек-2» (зимний дом, гараж, летний душ, участок в собств., ухож.). Или меняю на комнату. Тел.: 8-902-5-434-574.
* Дачу в с/о «Лесник-1», в Китое (зимний дом 23 кв.м, приват., прописка, 9 соток), за 450 т.р., торг. Тел.: 8-983-4-058-601.
* Дачу в с/о «Дзержинец», в черте города (7 соток, дом, баня, свет, скважина). Тел.: 8-914-9-084-988, Надежда.
* Дачу в с/о «Березовая Роща», за 450 т.р., торг. Тел.: 8-950-1-304-976, 8-950-1-297-752.
* Участок в с/о «Ясная Поляна» (15 соток, рядом Китой, протока, лес, возможна прописка), за 250 т.р. Тел.: 8-950-1-049-188.
* Дачу в с/о «Васюки» (10 соток, посажена картошка, насажд.). Тел.: 8-964-7-318-931.
* Участок в п. Кирова (16 соток, все в собств.). Тел.: 8-950-0-685-072.
* Дом в Б. Жилкино (баня, скважина, теплица, 25 соток, навес, сенокос, прописка). Тел.: 8-950-1-315-256.
* Дом в п. Северный (все централиз., в собств.). Или обмен. Варианты. Тел.: 8-964-2-268-263.
* Дачу в с/о «Труженик» (ост. «Стальконструкция», 2-эт. благоустр. дом 110 кв.м, 6,3 сотки, все в собств., прописка), за 3800 т.р., торг. Тел.: 8-924-6-380-521.
* Дом в п.Тальяны (70 кв.м, скважина, постройки, посадки). Тел.: 8-924-8-385-242.
* Дом по ул. 40 лет Октября (2-эт., благоустр., 300 кв.м, есть все). Тел.: 8-964-1-114-775, 53-60-77.
* Усадьбу в Биликтуе (дом 100 кв.м, с мебелью, 24 сотки, у реки, урожай). Тел.: 8-950-1-150-301.
* Дом в п. Клюевка, Бурятия (2-квартирный, теплый, 47 кв.м, 6 соток, в собств., баня, гараж, теплица). Тел.: 8-950-3-806-490.
* Дом в Б. Елани (благоустр., 88 кв.м, 10 соток, туалет и ванна в доме, гор. и хол. вода, баня, гараж, летняя кухня, теплица), за 1900 т.р. Тел.: 8-904-1-260-640.
* Коттедж (кирп., 2-эт., 18 соток, есть все). Тел.: 8-918-2-090-973.
* Дачу в с/о «Труженик», рядом ост. «Стальконструкция» (благоустр. дом 110 кв.м, 6,3 сотки, все в собств., прописка), за 3800 т.р., торг. Тел.: 8-950-0-822-331.
* Дом в г. Павловск-на-Дону Воронежской обл. Или меняю на квартиру в Ангарске. Варианты. Тел.: 8-950-0-892-279.
* Дачу на о. Ясачный (9 соток, дом 2-эт., гараж, техэтаж, подвал из шлакоблоков, скважина, тупиковая улица, теплицы, много клубники). Тел.: 8-914-9-305-441, 8-950-0-523-051.
* Дом в Ст. Ясачной (2-эт., 171 кв.м, гараж, баня, хоз. постройки из бруса, 15 соток, теплица). Или обмен. Тел.: 8-908-6-433-500.
* Дом за городом (2-эт., 100 кв.м, баня, 13 соток, в собств., прописка). Тел.: 8-964-3-521-757.
* Дом в Китое (треб. вложений), за 1090 т.р. Тел.: 8-950-1-217-901.
* Дачу в с/о «Рябинка», в р-не ТЭЦ-10 (зимнее проживание, прописка). Тел.: 8-950-0-985-340.
* Дачу в с/о «Утес». Тел.: 8-918-1-284-517.
* Дом в Ст. Ясачной (80 кв.м, мансарда 45 кв. м, 15 соток, все в собств., гараж 9х8, баня 7х5), за 2,5 млн руб., торг. Или обмен. Тел.: 8-950-0-883-837.
* Дом в г. Тимашевске, хутор Мирный, в 10 км от Краснодара (43 сотки, постройки). Тел.: 8-950-0-687-526, Катя, 8-952-6-155-018, Люда.
* Дачу в с/о «Медик», в Широкой Пади (зимний 2-эт. дом, 2 этаж летний, дом, гараж, баня, беседка). Тел.: 8-964-5-490-436.
* Дачу в с/о «Черемушки», за китойским мостом (2-эт. зимний дом, прописка, все есть). Тел.: 8-904-1-219-582, 8-904-1-180-765.
* Дачу в с/о «Сосновый Бор», за Жилкино (10 соток, 2 теплицы, зимний дом, баня на фунд., гараж, насажд.). Тел.: 8-950-0-681-942.
* Дачу в квартале (8 соток, дом, 2 сарая, печь, свет, вода, прописка, ост. рядом), за 650 т.р., торг. Тел.: 8-902-5-791-066.
* Участок в Китое, по ул. Октябрьской (15 соток). Или меняю на комнату с моей доплатой. Тел.: 8-914-9-210-518.
* Участок в с/о «Утес» (по 6-й улице, 7 соток. Тел.: 8-924-8-210-106, 61-80-31.
* Участок в с/о «Архиреевка-2» (15 соток, забор, туалет, свет, насажд.). Тел.: 8-950-1-157-799.
* Участок в д. Чебогоры (25 соток, рядом Китой, лес, срубы под шифером 6х6 и 8,3х11,4). Тел.: 8-964-2-845-828.
* Дачу в с/о «Нива» (2-эт. дом, баня, гараж, беседка, 6 соток), за 650 т.р. Тел.: 8-902-5-769-546, 8-924-6-393-907.
* Участок в Ст. Ясачной (17 соток, сруб 6х6). Тел.: 8-902-5-769-546, 8-924-6-393-907.
* Дачу в с/о «Лужки». Тел.: 8-902-5-763-428.
* Участок в с/о «Расцвет» (приват.), недорого. Тел.: 8-950-0-686-372.
* Участок в Ст. Китое (25 соток). Тел.: 8-950-0-853-972.
* 1/2 дома в Черемхово (дер., 2-эт., гараж, участок). Тел.: 8-950-1-158-667, 8-904-1-404-809.
* Участок в с/о «Сосновый Бор», за Жилкино (6 соток, баня, 3 стекл. теплицы, постройки, стайки), недорого. Тел.: 8-914-8-976-580, 52-58-88.
* Участок в п. Большая Речка (15 соток, справа, недалеко от воды, в собств.). Тел.: 8-902-7-689-500.
* Участок в Иркутске, в Академгородке. Тел.: 8-902-5-683-797.
* Дачу в с/о «Монтажник-2», по дороге в Савватеевку (с домиком), за 200 т.р., торг. Тел.: 8-902-5-197-715.
* Дом в п. Северный (65 кв.м, бревенч., 11 соток, все в собств., отопл. и вода централиз.), за 3300 т.р. Тел.: 8-950-1-278-337.
* Дачу в с/о «Луч-2» (2-эт., дом, с обстановкой, гараж, баня, теплицы, хоз. постройки, земля в собств.). Тел.: 8-902-5-684-154.
* Дом в п. Култук (после капремонта, до Байкала 100 м, все в собств., вода, докум. готовы). Тел.: 8-950-0-710-830.
* Дом в п. Кирова (14 соток, все в собств.). Тел.: 8-924-6-224-287, 8-950-1-305-506.
* Усадьбу в п. Мальта (в собств., дом, баня, гараж, зимняя кухня, скважина, летний водопровод, насажд., хоз. постройки). Тел.: 8-950-1-055-006.
* Участок в р-не Смоленщины Шелеховского р-на (в 10 мин. езды от Иркутска, 12 соток, в собств., рядом лес, р. Олха), за 650 т.р. Тел.: 8-914-8-909-052.
* Коттедж в 209 кв-ле (173 кв.м, кап-гараж 8,5х8,5, с участком), дорого. Тел.: 8-914-7-957-858.
* Дом в п. Черемшанка Усольского р-на (1 га земли, горная речка, все рядом). Или обмен на комнату. Варианты. Тел.: 51-35-92, 8-904-1-538-175.
* Строительный вагон, недорого. Тел.: 8-902-5-197-885.
* Участок на о. Ясачный. Тел.: 8-950-1-055-006.
* Дом в Ст. Ясачной. Тел.: 8-902-7-689-991.
* Дом в Байкальске, в р-не 6а мр-на (6 соток, в собственности, 60 кв.м, каменный, централиз. канализация и вода, тел., гараж 6х10), за 4200 т.р., торг. Тел.: 8-902-5-785-873, 594-359.
* Дачу в с/о «Калиновка-4» (23 сотки, 2-эт. дом, баня, вагончик, контейнер 20 т, беседка, пруд, 2 скважины, теплицы, 2 заезда, рядом лес, остановка), за 2200 т.р. Варианты. Тел.: 8-950-0-630-517.
* Участок в с/о «Нива» (12 соток). Тел.: 8-904-1-183-132.
* Участок в Б. Елани (20 соток, в собств.). Тел.: 8-950-1-147-053.
** Дачу в с/о «Русские Березы-1», в 21 км от города в сторону Савватеевки (2-эт. недостр. дом, гараж, баня, лет. кухня, 11 сот., свет, вода, приват.), за 300 т.р., торг. Тел.: 8-904-1-545-243.
** Дачу в с/о «Архиреевка-1» (дом, баня, теплица, 6 соток). Тел.: 8-914-9-332-611.
** Дачу в 258 кв-ле (летний домик, 3 теплицы, 9 соток, в собств.), за 550 т.р., торг. Тел.: 8-904-1-200-976.
** Дачу в с/о «Бабха-2», в г. Байкальске (приват., вид на Байкал, все насажд.). Тел.: 8-914-8-889-449.
** Дачу в с/о «Искра», в Биликтуе, за 150 т.р. Тел.: 8-914-8-884-145.
** Дачу в Н. Ясачной (дом, все постройки, 8 соток, ост., лес, река рядом). Тел.: 8-950-0-895-059.
** Дачу в Н. Ясачной (2-эт. дом, тепло), недорого. Тел.: 8-902-5-460-070.
** Дачу в Юго-Восточном (14 соток, баня, теплица 60 кв.м, все насажд., участок обработан, ровный). Тел.: 8-950-0-980-926, 8-950-1-152-979.
** Дачу в Стеклянке (теплый дом, лет. кухня, баня, нов. гараж, теплица, парник, 5 соток, в собств., рядом речка). Тел.: 8-950-0-991-624.
** Дачу в с/о «Ангарский Садовод», в Майске (все в собств.). Тел.: 8-964-1-170-121.
** Дачу в с/о «Березка», в р-не Юго-Восточного (7,5 сотки, приват.). Тел.: 8-904-1-273-127.
** Дачу в с/о «Еланское» (12 сот., 2-эт. дом, гараж, баня, подвал, 2 теплицы). Тел.: 8-964-2-124-097, 55-90-04.
** Дачу в с/о «Еланское». Тел.: 8-908-6-508-278.
** Дачу в с/о «Искра», за Биликтуем (6 соток, 2-эт. дом 7х6, без отделки, теплица, свет, вода, рядом река), за 90 т.р. Тел.: 8-964-1-108-930.
** Дачу в с/о «Калиновка» (6 соток, домик, 2 теплицы, с урожаем). Тел.: 8-952-6-126-504.
** Дачу в с/о «Любитель», за «Современником» (10,5 сотки, приват.), за 750 т.р., торг. Тел.: 8-950-0-993-016.
** Дачу в с/о «Надежда», в Савватеевке. Варианты обмена. Тел.: 8-902-5-614-793.
** Дачу в с/о «Нива» (2-эт. зимний дом, теплица, чистая, беседка, насажд.). Тел.: 8-904-1-103-831, 8-901-6-674-309.
** Дачу в с/о «Нива», в 8 км от квартала (большой дом, парилка в доме, 2-эт., зона отдыха, пруд, барбекю, мангал, 2 теплицы, беседка, гараж). Тел.: 8-950-0-809-858.
** Дачу в с/о «Нива» (отл. сост., все постройки). Тел.: 8-924-6-224-287.
** Дачу в с/о «Нива» (2-эт. дом, гараж, баня, беседка с барбекю, насажд., отл. сост.). Тел.: 630-736.
** Дачу в с/о «Новая Ясачная». Тел.: 8-908-6-516-340.
** Дачу в с/о «Приозерное» (с зимним проживанием). Тел.: 8-950-1-064-082.
** Дачу в с/о «Расцвет», за кварталом (6 сот., в заброш. сост.). Тел.: 8-904-1-264-022.
** Дачу в с/о «Расцвет» (летний домик, теплица). Тел.: 8-914-9-240-356.
** Дачу в с/о «Рябинка», в р-не ТЭЦ-10 (бревенч. 2-эт. дом 30 кв.м, 11 соток, гараж шлакоблочный, баня, 2 теплицы, все приват.), за 650 т.р. Тел.: 686-622.
** Дачу в с/о «Садовод» (8 сот., земля в собств., дом, баня, свет, вода). Тел.: 52-28-17, 8-950-1-195-663.
** Дачу в с/о «Сосновый Бор» (на берегу Китоя, 6 соток, в собств.). Тел.: 8-950-0-524-734.
** Дачу в с/о «Спутник-3» (2-эт. кирп. дом, 38 кв.м, новая баня 30 кв.м, 7,3 сотки, теплица, насажд.). Тел.: 686-622.
** Дачу в с/о «Спутник-3». Тел.: 8-964-1-182-031.
** Дачу в с/о «Строитель», за ст. китойским мостом (дом, теплица, вода, свет, насажд.). Тел.: 8-904-1-124-028.
** Дачу в с/о «Тополек» (у ручья, ухож., 2 теплицы, домик, сарай, баня, фрукт. сад, идеальное сост., забор из профиля). Тел.: 8-908-6-466-799.
** Дачу в с/о «Утес» (10 соток). Тел.: 8-952-6-280-534.
** Дачу в с/о «Утес» (дом из бруса на фундам., баня на фунд., гараж, 6 сот., приват., 2 теплицы под стеклом на фунд., много насажд.), за 500 т.р., торг. Тел.: 8-904-1-531-634.
** Дачу в с/о «Утес» (дом, гараж, теплица, баня, участок сухой, ухож.) Тел.: 8-950-0-797-224, 8-908-6-466-148.
** Дачу в с/о «Утес» (участок не разработан, дом, свет, летний водопровод), за 270 т.р. Тел.: 8-902-5-112-458.
** Дачу в с/о «Энергетик», в черте города (прописка, приват., 9 соток, скважина, баня, евроокна, подвал, насажд.). Тел.: 8-914-8-813-630.
** Дачу в с/о «Этилен» (вода, свет, постройки), недорого. Тел.: 8-904-1-388-661.
** Дачу в с/о «Этилен» (постройки, свет, вода), недорого. Тел.: 8-902-1-740-840.
** Дачу в с/о «Ветеран» (10 соток). Тел.: 8-902-7-680-777.
** Дачу на Лодочной (6 соток), за 65 т.р. Тел.: 8-904-1-253-793.
** Дачу на о. Ясачный (6 соток), за 200 т.р. Тел.: 8-964-5-490-608.
** Дачу в с/о «Космос», в Юго-Зап. р-не (с урожаем). Тел.: 59-12-77, вечером.
** Дачу в с/о «Утес» (баня, 3 тепл., участок разработан), недорого. Тел.: 55-69-99.
** Дачу в с/о «Черемушки», за 280 т.р., торг. Тел.: 8-950-1-344-313.
** Дом в Б. Жилкино (новые постройки, дом отделан сайдингом, баня, гараж, летний дом, прописка, 25 соток), за 1500 т.р. Тел.: 8-950-1-042-038, 8-950-0-837-299.
** Дом в Байкальске (140 кв.м, 6 сот., гараж, баня, 2 теплицы). Тел.: 51-62-60, 8-902-5-149-593.
** Дом в Байкальске, в р-не Горгаза (79 кв.м, 4 комнаты, кухня 11 кв.м, центр. отопл., баня, 2 гаража, забор из профиля, 9 соток). Тел.: 8-914-8-941-699, 61-54-38.
** Дом в Байкальске, по ул. Попова (60 кв.м, 6 сот.). Тел.: 8-902-5-614-793.
** Дом в Китое (треб. ремонт), за 600 т.р., торг, обмен. Тел.: 8-964-5-490-608.
** Дом в Мегете (48 кв.м, брусовый, печное отопл., евроокна, колодец, 10 соток), за 1350 т.р., торг. Тел.: 8-902-7-658-241.
** Дом в Мегете (76 кв.м, 2004 г., душевая, туалет, гор. и хол. вода, печное, местное отопление, евроокна, баня, 15 соток, все в собств.), за 2950 т.р., торг. Тел.: 8-902-7-658-241.
** Дом в Одинске. Тел.: 8-902-5-614-793.
** Дом в Ст. Ясачной (2 эт., кирпич, сайдинг, брус, гараж на 2 а/м, мансарда, лоджия, баня, 14 сот., скважина, насажд., недалеко от города). Тел.: 8-908-6-505-745.
** Дом в Старой Ясачной (приват., прописка, 26 соток, 2-эт. дом, баня, гараж, надворные постройки, теплица, рядом река, не топит), за 3 млн руб., торг. Тел.: 8-914-8-854-282.
** Дом в Ст. Китое Усольского р-на (на берегу Китоя, надв. постройки, 40 соток, в собств.). Тел.: 8-914-8-760-666.
** Дом в Тальянах (дом, баня, гараж, вода в доме, печное отопл.), за 400 т.р., торг. Тел.: 8-952-6-197-371.
** Дом в п. Железнодорожник Усольского р-на (15 соток, в собств., 49 кв.м, отопление печное, бойлер, колодец, баня, мет. теплица, стеклопак.). Тел.: 8-924-7-100-619, 8-950-0-975-201.
** Дом в Б. Елани (баня, стайки, евроокна, вода). Тел.: 8-902-7-611-580.
** Дом в д. Якимовка (2-эт., бревенч., обложен кирпичом, 18 соток, баня, гараж, подвал, насажд., собств., прописка, рядом Китой), за 1500 т.р., торг. Тел.: 8-904-1-390-460.
** Дом в деревне, можно под материнский капитал. Тел.: 8-902-5-614-793.
** Дом в п. Кирова (12 соток, все в собств.). Или обмен. Тел.: 8-902-7-612-188.
** Дом в п. Северный (3-эт.), недорого. Тел.: 8-950-1-203-833.
** Дом в п. Култук Усольского р-на (69 кв.м, 27 соток, с/п, мебель, отопл. бойлерное, водоснабж. центр., газ, зимовье, баня, стайка, теплица, 2 гаража, отл. сост.), за 2 млн руб. Тел.: 8-908-6-518-574.
** Дом в п. Раздолье (на 2 хоз.). Тел.: 8-952-6-286-852.
** Дом в п. Савватеевка (баня, гараж, скважина, хор. сост.). Тел.: 8-950-1-476-242.
** Дом в Б. Жилкино (есть все). Или обмен на 1-комн. с моей доплатой. Тел.: 8-950-1-350-791.
** Дом в Б. Елани. Тел.: 8-924-7-078-491.
** Дом в с. Чебогоры (25 соток). Тел.: 8-964-5-488-590.

ВНИМАНИЕ!
Уважаемые рекламодатели!
Доводим до вашего сведения, **что номер для подачи бесплатного объявления с помощью SMS ИЗМЕНИЛСЯ:**
для абонентов «Билайн» и «Мегафон» **5522**
для абонентов БВК и МТС **9610**
Порядок подачи остался прежним – в начале сообщения написать СВЕЧА, затем текст объявления и контактный телефон, стоимость SMS 9 руб.

корпусная мебель ultra

КУХНИ ШКАФЫ

ТД "Ангарский", 6а мр-н, т. 51-72-44
ТД "Легенда", 85 кв-л, т. 53-94-97
База "Сатурн", ТЦ "Ангарский":
зал 1-4, пав. 18, т. 68-68-40
зал 8, пав. 21, т. 68-68-78
ТД "Берёзка", т. 68-40-05

Скидки до 30%

Первоначальный взнос 0%
Рассрочка платежа без %

производственная фирма МЕБЕЛЬ ПРОФ

МЕБЕЛЬ на заказ

- Кухни
- Шкафы-купе
- Детские и гардеробные комнаты
- Любая встроенная мебель

Замеры и дизайн бесплатно

СКИДКА до 20% + МОЙКА за 3100 р. в ПОДАРОК*

Внутренняя рассрочка до 6 мес. без %
Срок изготовления от 7 дней
* При заказе кухонного гарнитура
Адрес: 12а мр-н, ТД "Гефест", 1 эт., пав. №21, т. 510-686, 8-901-650-71-09

Интересное предложение!
Сделаем из вашей СТАРОЙ МЕБЕЛИ красивый ШКАФ-КУПЕ!
Индивидуальный подход
Пенсионерам скидки
т. 8-9501-348-764

I-й социальный мебельный салон «ОАЗИС»
ТОЛЬКО У НАС И ТОЛЬКО СЕЙЧАС!
605 р. КРОВАТЬ
2720 р. Угловой ДИВАН
ДОСТАВКА, СБОРКА БЕСПЛАТНО
Подробности на сайте www.tdoazis.ru
Адрес: зд. ДОСААФ (Ангарский пр-т), т. (8-3955) 673-880
Кредит предоставляется банком «Хоум Кредит энд Финанс Банк»

В связи с закрытием торговой точки
Только до 31 августа
РАСПРОДАЖА МЕБЕЛИ
СКИДКИ 30-40%
ТЦ «Силуэт», цокольный этаж,
т. 8-9025-688-392

** Дом в Мегете (в центре, брусовый, обложен кирпичом, 2004 г., 60 кв.м, ремонт, евроокна, печное, бойлерное отопл., баня, все в собств.), 2350 т.р., торг. Тел.: 8-902-7-658-241.

** Дом в п. Култук (на берегу Байкала, 20 соток, дом 80 кв.м, все в собств.). Тел.: 8-950-1-216-652.

** Сруб бани (4х5). Тел.: 8-950-1-476-242.

** Сруб из бруса. Тел.: 8-902-7-670-064.

** Участки в с/о «Маяк», в Стеклянке (по 10 соток), за 40 т.р. Тел.: 8-950-1-356-030.

** Участок в п. Тельма (12 соток). Тел.: 8-902-1-722-341, Роман.

** Участок в с/о «Архиреевка» (6 соток, неприват.), за 100 т.р. Тел.: 8-901-6-652-100.

** Участок в Б. Жилкино (рядом ост., магазин), за 150 т.р. Тел.: 8-924-7-078-491.

** Участок в с/о «Отрадное», в Иркутске, р-н Мельничной Пади (20 соток), недорого. Или обмен на а/м. Тел.: 8-902-5-685-785.

** Участок в Мегете (15 соток), за 550 т.р. Тел.: 8-902-7-658-241.

** Участок в Ст. Ясачной (15 соток, в собств.) Тел.: 8-904-1-505-111.

** Участок в коттеджном городке в Ст. Ясачной (25 соток, лесной массив), за 550 т.р., торг. Тел.: 8-902-5-460-670.

** Участок в Байкальске (6 соток, в собств.), недорого. Тел.: 8-950-1-147-200.

** Участок в Китое (приват., прописка). Тел.: 8-904-1-543-471.

** Участок в п. Набережный (45 соток). Тел.: 8-983-2-439-628.

** Участок в п. Савватеевка (25 соток, в собств., без построек, огорожен, разработан). Тел.: 8-924-7-002-131.

** Участок в с/о «Горки» (15 соток, удобрен). Тел.: 8-908-6-506-277.

** Участок в с/о «Искра», в р-не Биликтуя (9 соток, лет. домик, забор, свет, вода), за 60 т.р. Тел.: 8-904-1-426-113.

** Участок в с/о «Русские Березы-1», в р-не Подсочки (10,4 сотки, домик засыпной, на участке лес, рядом источник). Тел.: 8-950-0-615-446.

** Участок в с/о «Тополек» (9 соток). Тел.: 8-902-5-124-880, 55-62-68.

** Участок в с/о «Утес» (6,5 сотки, отсыпан, разработан, в собств., домик-времянка 2х3), за 143 т.р. Тел.: 8-983-4-403-526.

** Участок в с/о «Энергетик» (в собств., свет, вода, прописка), за 400 т.р. Тел.: 8-924-6-247-282.

** Участок в черте города (8 соток, свет, вода, в собств., прописка, рядом Китой). Тел.: 8-902-5-695-592.

** Участок в с/о «Прибрежное». Тел.: 54-25-38.

** Участок в Китое (недостр. дом). Тел.: 8-924-7-083-170.

** Участок на 31-м объекте (32 сотки, в собств.). Тел.: 8-902-1-701-770.

** Участок в п. Новоснежный, на Байкале (фунд. с цокол. эт. 9х10, в собств.). Тел.: 8-950-0-682-820.

** Участок в Майске, промзона (30 сот., бетон. забор, в собств.). Тел.: 8-950-0-682-820.

** Участок по ул. Кирова (18 соток, в собств.). Тел.: 8-902-1-701-770.

** Участок в 7 км от Белгорода (13,6 сотки, коммуникации, докум., есть возмож. содержания пасеки, рядом пруд), за 1 млн руб. Тел.: 8-904-0-964-976.

** Участок в Китое (рядом река). Тел.: 8-914-8-785-369.

** Дом в Иркутске, по ул. Радищева. Тел.: 8-983-2-403-188, Людмила.

** Участок в Б. Жилкино, недорого. Тел 8-952-6-319-409.

** Участок в Б. Елани Усольского р-на (17 соток). Тел.: 8-950-1-334-247.

** Участок в Ст. Ясачной. Тел.: 8-908-6-508-842.

** Учаток в Китое (8 соток, плановый, в собств., прописка, нов. фундамент, свет, вода). Тел.: 8-914-8-731-767, 8-902-5-112-633.

*** Дачу в Подсочке (дом, баня, гараж, теплица, летняя кухня, свет, вода, рядом родник, лес). Или меняю на а/м. Тел.: 8-904-1-559-868.

*** Дачу в с/о «Азлита», за 10 мр-ном (дом из бруса, 2 стекл. теплицы, насажд., урожай), в связи с отъездом. Тел.: 8-950-1-286-950, 8-950-0-934-060.

*** Коттедж в с/о «Хвойное», за новым китойским мостом (благоустр., 120 кв.м, рядом хвойный лес, озеро и река, 8,2 сотки, гараж, баня, теплица, беседка, летние туалет и душ, насажд.). Возможен обмен на недвижимость, а/м. Тел.: 8-904-1-458-091.

*** Участок в с/о «Архиреевка-4» (30 соток, рядом лес, река, ост., магазин, дорога – асфальт, 2 скважины, свет). Тел.: 8-901-6-511-555.

*** Участок в с/о «Лесник» (6 сот., фунд. 4,5-6,0), за 155 т.р., торг. Тел.: 8-950-1-344-540.

*** Участок в Старой Ясачной (10 соток, в собственности, под ИЖС, на участке сосновый лес, рядом Китой), за 400 т.р., торг. Тел.: 8-902-5-612-986.

*** Дачу в с/о «Сибиряк», за старым китойским мостом (дом, баня, опалубка под гараж 4х9, сигнализ., 7,5 сотки), за 420 т.р. Тел.: 8-952-6-165-162.

*** Дачу в Китое (6 соток, новый дом 6х4, новые ворота из профлиста, скважина, свет, баня, мет. гараж, все в собств.), за 400 т.р. Тел.: 8-908-6-463-431.

*** Дом в Биликтуе (по центр. улице, не топит, все рядом, стайки, баня, летняя кухня, прописка, 15 соток, скважина, свет, дом и земля в собств), за 800 т.р., торг. Тел.: 8-902-5-788-725, Алексей.

*** Участок в Ст. Ясачной (10 соток, в собств., на участке сосновый лес, рядом Китой), за 400 т.р., торг. Тел.: 8-902-5-128-236.

*** Дачу в с/о «Электротехник» (12 соток, 2-эт. дом из бруса, гараж, веранда, баня, скважина, теплица), за 500 т.р. Тел.: 8-950-0-522-100.

*** Участок на о. Ясачный (12 соток, вагончик, свет, вода). Тел.: 8-950-0-844-317.

*** Дом в п. Высоцк Аларского р-на, в 7 км от Алят (в хор. сост.). Тел.: 8-914-9-592-704.

*** Участок в 10 км от города, в р-не 30-го объекта (10 соток, сарай, туалет, столбы для ограждения), за 50 т.р. Тел.: 8-902-1-724-290.

*** Участок в с/о «Китойское», 30-й объект (2-эт. дом, 11,3х8, без отделки, цоколь, гараж 9,7х3,9,7, 5 сотки), за 2 млн руб. Тел.: 8-901-6-400-492, 8-950-1-050-318.

*** Дом в п. Тальяны (60 кв.м, 100 соток в собств., хоз. постройки). Тел.: 8-950-0-653-067.

ПРОДАМ СТАНКИ
- форматнораскроечный – 120 000 р.
- кромкооблицовочный – 85 000 р.
- для обработки кромки стекла - 20 000 р.

т. 8-902-559-40-60
www.vsavenkova.ru

*** Участок в с/о «Черемушки» (13 соток, в собств., рядом лес, речка), за 75 т.р. Тел.: 8-902-5-155-824.

*** Дом в Н. Жилкино (30 соток, все постройки, в хор. сост., водопровод). Тел.: 8-902-5-612-305.

*** Дачу в с/о «Друзья Природы» (272 кв-л, 7,5 сотки, капгараж + жилая надстройка 36 кв.м, выгребная яма, забор из профлиста, свет, летний водопровод, прописка). Тел.: 8-950-1-274-337.

*** Дачу в с/о «Нива» (2-эт. дом, гараж, парилка, беседка, барбекю, 6 соток, участок ухож.). Тел.: 8-964-8-210-774, 8-950-0-809-858.

*** Дачу в с/о «Калиновка-5/1» (6 соток, 2-эт. дом 6х6 из бруса, баня 4х4, свет, скважина, забор из металлопрофиля, рядом Китой), за 850 т.р. Возможен обмен. Тел.: 8-908-6-483-173.

*** Участок в с/о «Керамик», недалеко от Савватеевки (дом из шлакоблоков 35 кв.м, гараж, баня, насажд., 20 соток). Тел.: 8-950-1-436-437.

*** Участок в с/о «Поляны», в 7 км от города (6 соток, центр. водоснабжение, мет. теплица на фунд., свет, подвал, насажд.), за 170 т.р., торг. Тел.: 8-914-9-000-850.

*** Коттедж в 258 кв-ле (85 кв.м, 6 соток, гараж на 2 а/м, баня, сигнализ., спутник. ТВ), за 4 млн руб. Тел.: 8-914-8-970-921.

** 3/4 дома в п. Северный (50 кв.м, все централиз.), за 1100 т.р. Тел.: 686-622.

** Дачу в с/о «Сибирская Вишня», на Совхозной (рядом ост., магазин, 6,7 сотки, в собств. + 4 сотки под картоф. огорож., дом, баня, постройки, теплицы, скважина, лет. водопр., не топит). Тел.: 682-414, 8-902-5-792-414.

** Дом в 221 кв-ле (на 2 хоз., все удобства, 3-комн., с/у раздел., 6 соток), за 3700 т.р., торг. Тел.: 8-902-5-790-750.

** Дом в Мегете (76 кв.м, 2004 г., душевая, туалет, гор. вода, печное и местное отопл., евроокна, ремонт, 3-комн., баня, 15 соток, в собств.), за 2050 т.р. руб., торг. Тел.: 8-902-7-658-241.

** Дом в Мегете (в центре, 55 кв.м, брусовый, печное отопл., хол. вода, колодец, евроокна, ремонт, гараж, баня, 15 соток, все в собств.), за 1800 т.р. Тел.: 8-902-7-658-241.

** Дом в Мегете (новый, 70 кв.м, треб. отделка, 15 соток, в собств.), за 1300 т.р., торг. Тел.: 8-902-7-658-241.

** Дом в д. Суховская (2-эт., благоустр., 120 кв.м, 2009 г., прописка, сигнализ., с/п, постройка 2009 г., баня, теплица, насажд., 10 соток), за 2600 т.р. Тел.: 8-914-8-758-088, Светлана.

** Дом в п. Северный (60 кв.м, шлакоблитой, гараж, 2 теплицы, насажд.). Тел.: 686-622.

** Дом в п. Северный (бревенч., 50 кв.м, центр. отопл. и водоснабж., выгреб. яма, 5 соток, насажд., баня). Тел.: 686-622.

** Усадьбу в 15 км от старого китойского моста (40 соток, дом 10х6, баня 6х6, стайка 10х10, сторожевой домик 6х3, скважина, 380В), за 1200 т.р. Или обмен на а/м + доплата. Тел.: 8-904-1-310-605.

** Участок в Мегете (7,5 сотки), за 200 т.р., торг. Тел.: 8-902-7-658-241.

** Участок в с/о «Архиреевка-3» (12 соток, огорожен, свет), за 55 т.р. Тел.: 8-902-7-687-583.

** Эллинг в п. Партенит, в Крыму, на Черном море (230 кв.м, 4-эт., на 1 эт. гараж на 2 а/м, 3 этажа жилые, мебель, быт. техника, 8 комнат, 2 кухни, 2 с/у, 2 отдельных входа, в собств., возможно круглогодичное проживание, до моря 800 м, рядом пресное озеро). Тел.: 8-950-0-720-422.

*** 1/2 дома в с. Раздолье Усольского р-на (74 кв.м, с/п, 15 соток, новые баня и 2 стайки, 2 гаража, насажд., летний водопровод, все в собств.). Тел.: 8-950-0-630-763, 8-950-0-982-601.

*** Дачу в с/о «Калиновка-3», в р-не Н. Ясачной (благоустр. 2-эт. дом, рядом лес, озеро, дом из бруса 100 кв.м, обшит сайдингом, с/у в доме, гор. вода, сигнализ., отопл. печное, конвекторами, инфракрасное отопление на потолках, теплый гараж, евроокна, баня, все строения новые, 10 соток, на участке лес, огорожен металлопрофилем, застрахован, возможность расширения, 2 скважины), за 1990 т.р. Или обмен на квартиру, а/м. Варианты. Тел.: 8-964-2-646-107.

*** Дачу в с/о «Сибиряк», 500 м от ст. китойского моста (дом 6х6, 2 теплицы, свет, вода, насажд.). Или обмен на дачу за городом с вашей доплатой. Тел.: 8-902-7-638-020.

*** Участок в Биликтуе (свет, вода, 17 соток, на берегу Картагона, возможность расширения до 50 соток, рядом ост., магазины, почта, садик, школа, есть работа на ферме, докум. готовы, в собств., прописка), за 250 т.р. Или обмен на а/м. Тел.: 8-902-5-614-209.

*** Участок в с/о «Еловка» (10 соток, в собств., прописка), за 50 т.р. Тел.: 8-904-1-559-868.

*** Участок в с/о «Пенсионер», в черте Иркутска, Свердловский р-н, ул. Терешковой, Кайская роща (4 сотки, в сосновом лесопарке, все рядом, возможность расширения). Или обмен на а/м, комнату. Возможна доплата. Тел.: 8-902-7-683-383.

** Участок в с/о «Архиреевка-1» (12 соток, вагончик, скважина), за 60 т.р. Тел.: 8-902-5-695-546.

** Дачу в с/о «Спутник-3» (дом 4,5х5, 4 сотки, 2 теплицы, баня, вода, с урожаем), за 550 т.р. Тел.: 8-914-9-150-026.

** Участок на берегу Китоя. Тел.: 8-902-1-720-466.

** Дом в п. Раздолье (баня, летняя кухня, река). Тел.: 8-902-1-741-364, 8-904-1-326-497.

** Участок (10 соток, с урожаем). Тел.: 8-950-1-436-582.

** Участок в с/о «Подснежник», в р-не Мегета (800 м от Моск. тракта, 7 соток в собств.), за 150 т.р. Тел.: 8-964-1-290-240.

** Участок в Мегете, по ул. Калинина (31,5 сотки, 16,5 сот. в собств.). Тел.: 8-964-1-290-240.

** Дачу в с/о «Медик», в Стеклянке (4 сотки, дом 60 кв.м, свет, вода в собств.), за 550 т.р. Тел.: 8-914-8-768-878.

** Участок в черте г. Усолье-Сиб. (14 соток, дом, все в собств.). Тел.: 8-904-1-528-994.

** Сруб (5х5), за 55 т.р. с доставкой. Тел.: 8-950-1-357-442.

** Сруб (5х4). Тел.: 8-904-1-381-310.

** Сруб (из кругляка, 4х4), за 40 т.р. Тел.: 8-952-6-190-628.

** Участок в с/о «Труженик» (6,7 сотки, в собств., дом, гараж, рядом ост. «Стальконструкция»). Тел.: 8-952-6-317-840, 8-950-0-822-410.

** Дом в Китое (плановый). Или меняю на груз. а/м с вашей доплатой. Тел.: 8-924-7-017-420.

** Дом в п. Набережный, в р-не Биликтуя (евроокна, современный ремонт, баня и зимовье новое, прегоны рубленые, сеновал, 18 соток, насажд., все в собств., прописка), за 700 т.р., торг. Тел.: 8-950-0-764-537.

** Участок в п. Тюменск, 16 км от Ангарска, в сторону Б. Елани (28 соток, в собств.). Тел.: 8-914-8-896-537.

** Участок в Китое (20 соток, в собств., прописка), за 450 т.р., торг. Тел.: 8-924-7-066-491.

** Дом в Краснодарском крае, Новокубанский район (54 кв.м, 20 сот., сад), за 950 т.р. Или обмен. Тел.: 8-964-9-270-649.

** Дом в Северном (12 соток, возле берега), за 1200 т.р. Тел.: 8-902-5-123-014, 63-38-08.

** Дом на Байкале в с. Выдрино. Или обмен. Тел.: 8-902-1-729-951.

ПРОДАМ КОЛЯСКИ

* Коляску-трансформер (в хор. сост., малиново-синяя), за 25 т.р.; люльку-переноску (бежевая), за 5 т.р.; ходунки, за 2 и 3 т.р.; люльку-кроватку, за 5 т.р.; пеленальный столик с ванночкой (голубой), за 3 т.р.; конверт-одеяло для выписки (розовое), за 4 т.р.; конверт замшевый (на пуху, белый), за 4 т.р.; конверт пуховый (синий, с отделкой из натур. белого меха), за 7 т.р.; обувь (р-р 18-19); костюмы, платья. Тел.: 8-901-6-577-726.

* Коляску «зима-лето» (в отл. сост., короб склад., колеса надувные), за 7 т.р.; молокоотсосы: электрич., за 1500 руб., вакуумный, за 300 руб.; муз. игрушку на кроватку «Мир детства», за 800 руб. Тел.: 8-952-6-303-333.

* Коляску «зима-лето» (красивая, золотисто-бежевая, в хор. сост., б/у 6 мес., Польша), за 3500 руб. Тел.: 8-950-1-402-669.

* Коляску-трансформер (хор. сост., б/у 1 год, сумка для вещей, переноска, Польша), за 6 т.р. Тел.: 8-914-8-983-347.

* Коляску-трость (летняя, складная, отл. сост.), за 1 т.р. Тел.: 8-950-1-408-824.

* Коляску «Геоби» (бежево-защитная, идеал. сост., москитка, дождевик, насос, чехлы на колеса, переносной короб, сумка для мамы. Тел.: 8-950-0-807-925.

* Коляску-трость (летняя, для двойни, зеленая с рисунком, отл. сост., дождевик), за 4 т.р., торг. Тел.: 8-950-1-050-362, 67-85-75.

* Коляску-трансформер «Адамекс» (оливковая, полная комплектация, хор. сост.), ходунки, слинг, шезлонг детский переносной, рюкзак-кенгуру. Тел.: 8-983-4-464-029, 8-964-2-104-039.

* Коляску «Геоби» (универсальная, до 3 лет, хор. сост., оливковая, 2 короба, надувные колеса, насос, конверт, москитная сетка, сумка для мамы), за 6 т.р. Тел.: 8-902-5-685-179.

* Коляску-трость (розовая, 1 положение), за 1300 руб., торг. Тел.: 8-964-7-312-400.

* Коляску-трансформер «зима-лето» (светло-коричневая, б/у 1 год), за 2 т.р. Тел.: 8-904-1-405-557.

* Коляску (положение сидя, складная, синяя, отл. сост.), за 1 т.р. Тел.: 8-908-6-503-147.

* Коляску «зима-лето» «Монтана» (сине-голубая, все положения спинки, 5-точечные ремни, перекидная ручка, амортизаторы, надувные колеса, жесткая люлька, б/у 5 мес., хор. сост.), за 5700 руб. Тел.: 8-902-1-724-108.

** Коляски (б/у), недорого. Тел.: 8-908-6-520-413.

** Коляску «Адамекс» (красная с бежевыми вставками, в отл. сост., есть все), за 3500 руб., в подарок прыгунки. Тел.: 8-950-0-820-707.

** Коляску «Камарелла-Эксклюзив» (2 в 1, б/у 1 год, отл. сост.). Тел.: 8-950-0-883-866.

** Коляску «зима-лето» (Польша, в отл. сост., бордовая, полный комплект), за 4500 руб., торг. Тел.: 8-902-5-124-148.

** Коляску «зима-лето» (Польша, цвет стальной с оранж. вставками, колеса надувные, перекидная ручка, 3 положения спинки, плюс аксессуары), за 3 т.р. Тел.: 8-902-7-690-979, Светлана.

** Коляску «зима-лето» (б/у), за 2 т.р., торг. Тел.: 8-950-0-753-912, 8-964-5-492-108.

** Коляску «зима-лето» (б/у, в отл. сост., зеленая, есть все), за 6800 руб., торг. Тел.: 8-902-5-123-315.

** Коляску «зима-лето» (красно-белая, высокая), за 6 т.р. Тел.: 51-03-34, 8-902-1-779-711.

** Коляску «зима-лето» (оранжево-молочная, Польша, сумка-переноска, сумка для мамы, корзина, 4 пол. спинки, откидной верх, дождевик), за 3 т.р. Тел.: 8-983-4-041-789.

** Коляску «зима-лето» (отл. сост., для мальчика, полный комплект). Тел.: 8-908-6-513-746.

** Коляску «зима-лето» (розовая, отл. сост.), за 3500 руб. Тел.: 8-914-9-418-220.

** Коляску «зима-лето» «Геоби» (бирюзовая, полный комплект), за 5 т.р.; кровать детскую «Геоби», за 4 т.р. Тел.: 8-950-1-050-703.

** Коляску «зима-лето», за 4500 руб.; стол-стул (4 положения, розовый), за 2500 р. Тел.: 8-914-9-063-137.

** Коляску прогулочную «Геоби» (оранжевая, надув. колеса, дождевик, чехол, отл. сост.), за 5 т.р. Тел.: 8-964-2-254-613.

** Коляску-трансформер (Польша, надувные съемные колеса, сумка-переноска, сумка для мамы, перекидная ручка, ярко-розовая), за 6500 руб. Тел.: 8-902-1-763-819.

** Коляску-трансформер (синяя, в хор. сост.), за 3 т.р. Тел.: 8-904-1-456-603.

** Коляску-трансформер «зима-лето» (до 3 лет, красно-бежевая, люлька, европолог, стандарт. полог, москит. сетка, дождевик, сумка, колеса камерные, насос, б/у 1 год), за 7 т.р. Тел.: 8-950-1-356-030.

** Коляску-трансформер «зима-лето» (отл. сост., цвет нейтральный, б/у 6 мес., есть все), за 3500 руб. Тел.: 8-908-6-519-900.

** Коляску-трансформер «зима-лето» (серая с голубой вставкой, надувные колеса, переноска для малыша, сумка для мамы, дождевик, отл. сост.), за 3500 руб. Тел.: 8-901-6-504-499.

** Коляску-трансформер «зима-лето» (серо-малиновая, 3 полож. спинки, перекид. ручка, дождевик, москитная сетка, короб для малыша), за 5 т.р. Тел.: 8-950-0-851-798.

** Коляску-трость (Турция, ярко-зеленая, 3 положения спинки, корзинка для продуктов, отл. сост.), за 2 т.р. Тел.: 8-952-6-226-818.

** Коляску-трость (летняя, салатовая с черным, дождевик, москитка), за 2,5 т.р. Тел.: 8-908-6-638-632.

*** Коляску (летняя), за 1 т.р. Тел.: 8-950-1-349-685.

*** Коляску «Тако-Джампер» (3 в 1, желтая, отл. сост.), за 11 т.р. Тел.: 8-964-2-773-858.

*** Коляску «зима-лето» (Польша, розово-серая, 3 положения спинки, перекидная ручка, сумка-переноска для малыша, сумка для мамы, москитная сетка, дождевик, отл. сост., один хозяин). Тел.: 8-964-3-531-939.

*** Коляску «зима-лето» (переноска, сумка, дождевик, москитка, легкая) Тел.: 8-950-1-295-320.

*** Коляску «зима-лето» «Андрокс» (два сменных блока, надувные колеса, передние поворотные с фиксатором, розовая с бежевым. удобная, в отл. сост., полный комплект), за 7 т.р. Тел.: 8-924-6-289-764.

*** Коляску «зима-лето» «Геоби» (универсальная, розовая, 2 короба – люлька и прогулочный блок, амортизаторы, резиновые надувные колеса, регулир. по высоте ручка, ремни безопасности, багажная корзина, компактно складывается, короб легко меняется, насос, сумка для мамы, дождевик, москитная сетка, хор. сост., б/у 5 мес.), за 5 т.р. Тел.: 8-908-6-442-225.

*** Коляску для девочки «Геоби» (немного б/у, серо-розовая, перекидная ручка, есть все, отл. сост.), за 3 т.р. Тел.: 8-908-6-503-755.

*** Коляску прогулочную «Graco-Mirage-Plus» (отл. сост., синяя, в комплекте), за 3500 руб. торг. Тел.: 8-902-5-692-350, 8-902-1-742-860.

*** Коляску прогулочную «Бреви» (складывается книжкой, 3 положения спинки, козырек до бампера, корзина для покупок, вес 6 кг, розовая), за 1500 руб. Тел.: 8-914-9-306-110.

ВНИМАНИЕ!

Уважаемые рекламодатели!
Доводим до вашего сведения,
что номер для подачи бесплатного объявления с помощью SMS ИЗМЕНИЛСЯ:

для абонентов «Билайн» и «Мегафон» 5522

для абонентов БВК и МТС 9610

Порядок подачи остался прежним – в начале сообщения написать СВЕЧА, затем текст объявления и контактный телефон, стоимость SMS 9 руб.

РЕМОНТ квартир
Быстро, качественно, недорого
т. 8-901-657-01-37

МОНТАЖ выгребных ям под ключ
Услуги вакуумной машины
т. 8-908-650-64-76, 65-00-55

ООО «БайкалАльянсСтрой»
Изготовление-монтаж металлоконструкций и деревянных строений
Все виды отделочных и кровельных работ
Отделка фасадов
Изготовление-монтаж окон ПВХ и алюминиевых конструкций
Асфальтные работы, благоустройство
т. 8-950-10-65-165

КОМПАНИЯ «Евро Декор»
РЕМОНТ КВАРТИР любой сложности
Ремонт и строительство дачных домиков, бань, веранд, беседок, установка теплиц, установка окон ПВХ, лоджии, входные и межкомнатные двери, обшивка сайдингом, панелями, евровагонкой
Ванные под ключ
Услуги дизайнера
* 10 мр-н, д. 46, оф. 219,
* 13 мр-н, д. 12, оф. 20
т. 65-02-54, 633-111, 639-004

БУРИМ СКВАЖИНЫ
т. 8-9021-720-466

ФИЛОСОФИЯ КОМФОРТА
т. 68-10-57, 8-902-5-791-057
- Отделочные,
- Электромонтажные,
- Сантехнические работы
- Дизайн интерьера
- Перепланировка
- Изготовление мягкой и корпусной мебели

ПОД КЛЮЧ
Ремонт квартир любой сложности
Строительство дачных домиков, веранд
Обшивка сайдингом
Электрика
Сантехника
Гарантия!
Адрес: 182 кв-л, д. 14, т. 630-119

РЕСТАВРАЦИЯ ВАНН
Ваша ванна станет абсолютно новой!
т. 8-902-549-08-78

Строим БАНИ ДОМА Кровля
КАЧЕСТВО
т. (8-3955) 68-48-77

СКВАЖИНА В ДОМЕ
т. 8-924-54-680-54

САДОВЫЕ СКВАЖИНЫ
8-950-12-88888

*** Коляску прогулочную «Капелла-803» (надувные задние колеса, поворотные передние, теплый чехол на ножки, дождевик, цвет лайм, в идеальном сост.), за 6 т.р. Тел.: 8-904-1-290-707.

*** Коляску прогулочную «Пег Перего» (темно-коричневая с желтым, почти новая), за 7500 руб. Тел.: 8-914-0-102-770.

*** Коляску-трансформер (б/у, серо-голубого цвета, короб, в хор.сост.). Тел.: 8-902-1-771-241.

*** Коляску-трансформер «Геоби» (бирюзовая, легкая, компактная, удобная), за 2500 руб. Тел.: 8-908-6-507-766.

*** Коляску-трансформер «зималето» (отл. сост., красная, 3 положения спинки, ремни безопасности, большие надувные резиновые колеса, перекидная ручка, сумка для мамы, дождевик, сумка-переноска – люлька, багажная корзина, москитная сетка), за 4 т.р. Тел.: 8-950-0-523-463.

*** Коляску-трансформер «зималето» (серая, сумка-переноска, дождевик, колеса надувные), за 4500 руб. Срочно. Тел.: 8-904-1-423-208.

*** Коляску-трансформер «зималето» «Геоби» (в отл. сост., переноска, дождевик и т.д., светло-коричневая, регулир. спинка, 3 положения), за 4 т.р., торг. Срочно. Тел.: 8-950-1-147-335.

*** Коляску-трансформер для мальчика (голубой металлик), недорого. Тел.: 8-950-0-822-767.

ПРОДАМ ДЕТСКИЕ ВЕЩИ

* Кроватку (комбинир., б/у), за 6 т.р. Тел.: 56-04-17, 8-950-1-261-050.

* Ходунки (новые), за 1 т.р. Тел.: 8-914-8-983-347.

* Кроватку (деревянная, «светлый бук», 2 уровня, на колесиках, ортопедический матрац с кокос. стружкой, защита в кроватку). Тел.: 8-950-0-621-688.

* Кровать-качалку (коричневая, деревянная), за 1 т.р. Тел.: 8-904-1-405-557.

** Борта на кроватку, балдахин (цвет голубой), за 550 руб. Тел.: 8-908-6-506-839.

** Игрушки детские: погремушки, резиновые, пластмассовые, мягкие. Тел.: 8-950-0-667-478.

** Качели (новые, музыкальные, для ребенка до 6 мес.), за 2 т.р. Тел.: 8-908-6-557-426.

** Контейнеры для грудного молока «Авенит» (4х125 мл), за 700 руб. Тел.: 53-23-98, 8-914-924-75-57.

** Кроватки (деревянные, с матрацами), за 2500 руб. Тел.: 8-902-1-783-606.

** Кроватку (2-ярусная, б/у 1 год, в отл. сост.). Тел.: 8-924-7-113-459, 8-908-6-431-522.

** Кроватку (деревянная, 2 полож., на колесиках), за 1500 руб. Тел.: 8-914-9-024-862.

** Кроватку (деревянная, на колесиках, 2 положения). Тел.: 8-964-3-519-520.

** Кроватку (деревянная, на колесиках, матрац, 2 полож.), за 1500 руб. Тел.: 8-950-0-667-478.

** Кроватку (с матрацем). Тел.: 56-50-83, 8-964-2-116-339.

** Кроватку, коляску. Тел.: 8-950-0-516-454.

** Манеж (отл. сост.), за 2700 руб.; детские вещи (до 6 мес., в отл. сост.), недорого. Тел.: 8-914-8-883-108.

** Манеж круглый (б/у 1 мес.). Тел.: 8-908-6-422-979, с 17 до 20 ч.

** Мобиль, детскую кроватку, мягкие игрушки, 20-минутную музыкальную подсветку, ночник (все в идеальном сост.). Тел.: 8-904-1-186-740.

** Стол-стул «Дети», за 3 т.р. Тел.: 8-908-6-627-909.

** Стульчик для кормления (новый, 3 полож. спинки, на колесиках). Тел.: 8-924-6-235-362.

** Стульчик со столиком (пластмассовые) для кормления. Тел.: 52-98-25.

** Ходунки, за 1300 руб.; рюкзак-кенгуру, за 700 руб.; стульчик для кормления (деревянный), за 500 руб.; ванночку, за 200 руб. Тел.: 8-950-0-691-995.

** Ходунки, за 500 руб. Тел.: 8-964-2-103-216.

** Ходунки, за 500 руб. Тел.: 8-964-7-525-228.

** Центр-качели (новый, успокаивающий, музыкальный), за 2 т.р. Тел.: 8-908-6-557-426.

*** Горку для купания, за 200 руб. Срочно. Тел.: 8-908-6-511-359.

*** Кроватку (на колесиках, выдвижной ящик, регулир. высота стенки, матрац кокосов., ортопедич., хор. сост.). Тел.: 8-964-3-531-939.

*** Кроватку (темно-коричневая, ящик для белья, почти новая), за 6 т.р. Тел.: 8-914-0-102-770.

*** Кроватку «Дашенька» (колесо-качалка, цвет «вишня», сост. новой); матрац ортопедический (двусторонний, наполнитель кокос-латекс, с блоком независимых пружин, новый); комод с откидным пеленальным столиком (цвет «темный орех», сост. нового). Тел.: 8-924-6-263-364.

*** Матрац ортопедический (117х72), за 2500 руб. Срочно. Тел.: 8-908-6-511-359.

*** Молокоотсос «Авент-ISIS IQ «UNO» (электронный), за 1200 руб.; систему «Медела Система кормления SNS», за 400 руб.; коврик Тини Лав «Веселый сад» (развивающий, 2 мягкие дуги и 5 погремушек, 87х74х47 см), за 1 т.р., торг. Тел.: 8-914-9-306-110.

*** Молокоотсос «Филипс-Авент» (ручной, б/у), за 500 руб. Тел.: 8-950-0-525-102.

*** Стульчик-трансформер (можно использовать отдельно стульчик и столик, дерево, цвет «орех», сиденье непромокаемое, легко моется, в отл. сост.), горшок-стульчик, стульчик для купания, матрац в коляску (кокос). Тел.: 8-902-7-601-456.

*** Сухую адаптированную молочную смесь «Нутрилак» (до 12 мес., 400 г), по 100 руб. Тел.: 8-914-8-844-794.

*** Шезлонг для грудного ребенка (розовый). Тел.: 63-69-56, 8-902-5-146-956.

ПРОДАМ КНИГИ

* Детские книги: сказки русских писателей, «Арнольд детям от рождения до 10 лет», энциклопедия «Планета Земля», большая школьная энциклопедия (том 2); большая энциклопедия начальной школы; «Изучаем английский язык»; энциклопедия интеллекта; «Большая книга-игра»; словарь русского языка (в 4-х томах); полное собрание сочинений А. Волкова; большой справочник «Биология для школьников и поступающих в вузы»; справочник начальной школы. Тел.: 8-9641-234-797.

* Большую Советскую Энциклопедию (75 г.в.). Тел.: 8-983-4-441-330.

* Литературу художественную: Стингл «Приключения в Океании»; «Житие протопопа Аввакума», В. Смирнов «Открытие мира» (3 т.); А. Югов «Ратоборцы. Бессмертие» (2 т.), «Страшный суд»; Дж. Роулинг «Гарри Поттер и Кубок огня»; А. Толстой «Повести и рассказы», М. Шолохов «Судьба человека»; Б. Полевой «Повесть о настоящем человеке». Тел.: 8-914-8-779-448.

* Литературу художественную: А. Виноградов «Избранные произведения», «Осуждение Паганини», «Байрон»; А. Дюма «Женская война», «Три мушкетера», «Двадцать лет спустя»; А. Леви «Воровской закон», А. Достоевская «Воспоминания»; П. Бенчли «Челюсти». Тел.: 8-964-1-234-797.

* Учебники (1-6 кл., программа «Школа 2100»). Тел.: 8-908-6-505-490.

* Книги: Н. Крупская, В. Ленин; рефераты по психологии; монеты (с 1961 по 1992 гг.). Тел.: 8-950-1-041-822.

* СРС по курсу отечественной истории, русский язык (10-11 кл.), справочник школьника (5-11 кл.), готовые домашние задания (10-11 кл.), справочник школьника по математике. Тел.: 8-950-1-041-822.

* Библиотеку домашнюю. Тел.: 64-23-23.

* Учебники: английский язык (7 кл.), история Отечества (6-7 кл.), физика (9 кл.), рабочие тетради по биологии (8 кл.), химии (8 кл.), дешево. Тел.: 8-904-1-175-007.

** «Г. Поттер» (все тома) и др. детские книги (приключения). Тел.: 8-904-1-113-855.

** Решебник, недорого. Тел.: 8-908-6-477-388.

** Советский энциклопедич. словарь 1982 г.в.; М. Рид (6 т.). Тел.: 67-13-31, 8-964-2-280-146.

** Учебники (1-2 кл., «Школа 2100»). Тел.: 8-950-0-522-025.

** Учебники (4 кл., «Школа 2100», 5, 7, 8 кл.). Тел.: 55-90-76, 8-964-2-159-023.

** Учебники (7-9 кл.). Тел.: 8-904-1-423-739.

** Учебники (7-9 кл.). Тел.: 8-952-6-327-329.

** Учебники («Планета знаний», 1-4 кл.), по 100 руб./шт. Тел.: 8-914-8-751-830.

** Физика (11 кл.), за 200 руб. Тел.: 8-904-1-252-942.

РЕМОНТ ЧУГУННЫХ ВАНН РАБОТАЕМ с 1993 года!
- ВКЛАДЫШ – 7000 руб.
- СТАКРИЛ-2 – 4300 руб.
- ЭМАЛИРОВКА – 2500 руб.

Тел.: 630-800

* Книги по кулинарии (300 рецептов), по раскрою и пошиву одежды; художественную литературу: «Судьба», «Тихий Дон», «Поднятая целина», «Тарзан», «Таис Афинская»; детскую и школьную литературу. Тел.: 8-964-1-250-279.

* Художественную литературу: Чехов, Горький «Жизнь Клима Самгина», Закруткин, Мусатов, Гулиа, Гамсахурдиа, Зорьян. Тел.: 8-964-1-250-279.

* Книги: Большая Советская Энциклопедия (30 т., вып. 75 г.в.). Тел.: 8-964-1-250-279.

* М. Горький (16 т.), Салтыков-Щедрин (10 т.). Тел.: 8-914-8-779-448.

* Книги: «Мастер и Маргарита», «Поющие в терновнике», «Рэмбо», «Воровской закон», «Хищные птицы», «Двадцать лет спустя», «Три мушкетера», «Приключения в Океании», «Все обо всем», «Тарзан», «День Петра». Тел.: 8-964-1-234-797, 8-914-8-779-448.

* Книги: Р. Стаут (8 т.), «Блистательный Наполеон» (3 т.), «Унесенные ветром» (2 т.), «Скарлет», М. Козаков «Крушении империи», В. Балябин «Забайкальцы», В. Астафьев «Царь-рыба», Е. Пермитин «Горные орлы», В. Доценко. Тел.: 8-914-8-779-448.

* Книги: женские романы, повести, детективы, детскую литературу, романы, сказки, приключения. Тел.: 8-964-1-234-797.

* Литературу художественную: Дюма «Королева Марго», «Тайный заговор», «Две Дианы»; Д. Морел «Рембо»; Р. Паласио «Пираты Мексиканского залива»; «Сибирская библиотека для детей и юношества», «Повести»; Э. Берроуз «Тарзан», А. Толстой «День Петра», В. Шитов «Схватка оборотня», «Опасные заложники»; Д. Хью «По колено в крови», «Ад на земле», «От Москвы до Берлина». Тел.: 8-964-1-234-797.

*** «1000 и 1 ночь» (5 т.), Ф. Купер (9 т.), М. Рид (6 т., 3 т.), Э. Сальгари (5 т.), В. Скотт (20 т.), Р. Хаггард (5 т.), А. Черкасов (3 т.), М. Дрюон (3 т.), В. Гиляровский (2 т.), «Мастера современного детектива» (10 т.), И. Ефремов (6 т.), Т. Драйзер (12 т.), М. Спиллейн (8 т.), Ж. Верн (5 т.), Г. Макдональд (10 т.), Д. Гамильтон (4 т.), А. Хейли (8 т.), Г. Роббинс (7 т.), А. Маклейн (5 т.), С. Есенин (2 т.), В. Пикуль (15 т.), Д. Корф (3 т.), Д. Чейз (32 т., нет 27, 30 т.). Тел.: 63-13-35, 8-902-5-683-335.

*** Алгебра (8 кл., 9 кл.), за 80 руб. Тел.: 8-950-1-274-647.

*** Геометрия (7-9 кл.), за 100 руб. Тел.: 8-950-1-274-647.

*** Детективы (серия «Черная кошка» и др.), по 20 руб. Тел.: 8-902-7-690-066.

*** Книги (новые): с/с А. Конан-Дойл (13 т.), Л. Буссенар (12 т.). С. Есенин (2 т.), С. Лагерлёф (3 т.). Тел.: 8-908-6-514-528.

*** Книги «100 великих», по 20 руб. Тел.: 8-908-6-550-009.

*** Книги: «Советский фарфор». Прайс-каталог с ценами, 1930-1980 гг. Карманный прайс-каталог с ценами 2012 г. Тел.: 63-13-35, 8-902-5-683-335.

*** Учебники (2 кл., программа «Планета знаний», в отл. сост.). Тел.: 8-950-1-272-003.

*** Учебники (5, 6, 7, 8, 9 кл.), книги 40-х, 50-х, 60-х, 70-х, 80-х, 90-х годов изд., много классики. Тел.: 63-69-56, 8-902-5-146-956.

*** Учебники: 1-4 кл. (система Занкова), 3-4 кл. (программа «Школа России» б/у), недорого. Тел.: 8-964-3-543-122.

*** Учебники: 5 кл.: русский язык, англ. яз.; 6 кл.: русский язык, англ. яз., недорого. Тел.: 8-964-3-543-122.

*** Учебники: 7 кл.: русский язык, англ. язык, обществознание, физика, биология; 8 кл.: литература, химия, ОБЖ, недорого. Тел.: 8-950-1-298-731.

*** Черчение (9 кл.), за 80 руб. Тел.: 8-950-1-274-647.

ПРОДАМ БЫТОВУЮ ТЕХНИКУ

* Машину стиральную (автомат). Тел.: 68-18-17, 8-902-5-791-817. (130617)

* Машину стиральную «Самсунг» (загр. 3,5 кг). Тел.: 8-952-6-301-433.

* Машину стиральную «Фея-2» («Малютка»). Тел.: 8-902-5-763-190.

* Машину стиральную «Сибирь» (с центрифугой). Тел.: 8-904-1-118-954.

* Машины стиральные: «Белка», за 2 т.р.; «Занусси» (хор. сост.), за 4 т.р. Адрес: 9-22-56.

* Машину стиральную «Аристон» (новая), за 8999 руб. Тел.: 8-908-6-473-035.

* Машину стиральную, за 1 т.р. Тел.: 56-50-58.

** Машину стиральную «Белка», недорого. Тел.: 8-902-1-723-856.

*** Машину стиральную «Малютка» (б/у), недорого. Тел.: 8-924-8-218-859.

*** Машину стиральную (автомат). Тел.: 68-18-17, 8-902-5-791-817.

* Телевизор (имп., цветной, отл. сост., докум.), недорого. Тел.: 59-49-77.

* Телевизор «Орион» (диаг. 34 см). Тел.: 8-908-6-506-106, 56-23-26.

Электрические работы любой сложности
Гарантия. Низкая цена
т. 8-9025-149-358

* Телевизор «Самсунг» (диаг. 87 см), холодильник «Бирюса» (2-камерный), СВЧ-печь, машину стиральную «Ардо», ковры (2 шт.). Срочно, в связи с переездом. Тел.: 53-47-30.

* Телевизор «Самсунг» (диаг. 52 см, отл. сост.). Тел.: 51-47-03.

* Телевизоры: «Самсунг» (диаг. 54 см), за 1700 руб., торг; «Хитачи» (диаг. 72 см, без пульта), за 500 руб. Тел.: 8-952-6-163-433.

* Телевизоры: «JVC» (диаг. 54 см), за 1900 руб., торг; «Эленберг» (диаг. 37 см, «серебро»), за 1500 руб., торг. Тел.: 8-914-9-590-138.

** LED-телевизор «Шарп» (диаг. 55 см, FullHD, цифровой тюнер, гарантия). Тел.: 8-908-6-482-423.

** Телевизор (диаг. 36 см, б/у). Тел.: 8-908-6-502-626.

** Телевизор «LG» (диаг. 37 см), за 2500 руб. Тел.: 8-924-6-216-782.

** Телевизор «LG» (диаг. 37 см), за 2500 руб. Тел.: 8-964-7-576-832.

** Телевизор «LG» (супертонкий, диаг. 53 см), за 1 т.р. Можно на запчасти. Тел.: 8-964-2-775-895.

** Телевизор «Авест» (диаг. 72 см, пульт), недорого. Тел.: 8-950-1-395-800.

** Телевизор «Акай» (диаг. 52 см), за 2 т.р.; монитор «Самсунг», за 2 т.р. Тел.: 56-58-21.

** Телевизор «Витязь», за 1300 руб. Тел.: 8-964-3-536-386.

** Телевизор «Ким» плюс подставка под ТВ (в хор. сост.), за 1500 руб. Тел.: 8-902-5-692-681.

** Телевизор «Полар» (цветной, диаг. 51 см, в отл. сост.), за 2 т.р. Тел.: 8-950-0-535-201.

** Телевизор «Самсунг» (диаг. 54 см), за 1 т.р. Тел.: 8-964-3-536-386.

** Телевизор «Самсунг» (диаг. 75 см, изображение отл., пульт), за 4 т.р. Тел.: 8-902-5-144-419, 53-92-44.

** Телевизор «Саньо» (диаг. 51 см), за 2500 руб. Тел.: 8-950-0-775-816.

** Телевизор «Тошиба» (диаг. 110 см), за 4500 руб. Тел.: 8-964-1-195-607.

** Телевизор «Шарп» (диаг. 53 см, в раб. сост.). Тел.: 8-950-1-349-109.

** Телевизор «Шарп» (ж/к, диаг. 50 см, пульт, отл. сост.), за 4 т.р. Тел.: 53-27-92.

** Телевизор цветной «Акай». Тел.: 8-904-1-334-856.

** Телевизоры (б/у) на запчасти. Тел.: 8-914-9-298-633.

** Телевизоры «LG»: диаг. 37 см, за 2500 руб.; диаг. 54 см, за 2600 руб. Тел.: 8-924-6-216-782.

** Телевизоры: «Самсунг» (диаг. 54 см), за 3 т.р.; «LG» (диаг. 37 см), за 2500 руб. Тел.: 8-904-1-148-462.

** Телевизоры: «Самсунг» (диаг. 54 см, мега-бас), за 3 т.р.; «Саньо» (диаг. 51 см), за 2500 руб. Тел.: 8-924-6-384-126.

*** Кинотеатр домашний «LG» (телевизор в комплект не входит, отл. сост.), недорого. Тел.: 8-902-5-614-161.

*** Телевизор «LG» (диаг. 54 см, хор. сост.), за 2500 руб. Тел.: 8-964-7-576-832.

*** Телевизор «Дэу» (диаг. 51 см), за 2500 руб. Тел.: 8-950-1-152-305.

*** Телевизор «Самсунг» (1366х768, диаг. 32 дюйма, 79,7х9,9х59,2 см, многоканальный, предварит. просмотр, инфракрасный пульт д/у, вес 17,7 кг), за 9900 руб., торг. Тел.: 8-950-1-055-879.

*** Телевизор цветной «Рубин» (маленький, серого цвета, в отл. сост.), за 2 т.р. Тел.: 8-950-1-379-107

* DVD-плеер (книжка, диаг. 9,5 дюйма, ТВ, читает все диски, флеш-карты, SD, USB, 12/220 Вт, комплект, нов., гарантия), за 3190 руб. Тел.: 8-901-6-669-333.

* DVD-плеер (книжка, диаг. 7,5 дюйма, ТВ, читает все диски, флеш-карты SD, USB, 12-220 Вт, комплект, нов., гарантия), за 2790 руб. Тел.: 8-901-6-669-333.

* Акустику «Свен 5.1» (активный сабвуфер, пульт д/у), за 4 т.р. Тел.: 8-950-1-348-764.

* DVD-плеер «Самсунг С550К» (слот под USB, караоке), за 2 т.р. Тел.: 8-950-1-348-764.

* DVD-плеер (книжка, диаг. 11 д., ТВ, читает все диски, флеш-карты, SD, USB, 12/220 В, полный компл., нов., гарантия), за 3990 руб. Тел.: 8-901-6-669-333.

* DVD-плеер (книжка, диаг. 16 д., ТВ, читает все диски, флеш-карты, SD, USB, 12/220 В, полный компл., нов., гарантия), за 4990 руб. Тел.: 8-901-6-669-333.

* DVD-плеер (книжка, диаг. 18 д., ТВ, читает все диски, флеш-карты, SD, USB, 12/220 В, полн. компл., гарантия), за 5490 руб. Тел.: 8-901-6-669-333.

* Проигрыватель концертный для грампластинок (в форме чемодана с ручкой). Тел.: 8-904-1-175-007.

* Саундкар (430 Вт, беспроводной сабвуфер, Blu-ray, 3D, 4D, все форматы дисков, USB, Wi-Fi, караоке) в связи с отъездом, срочно, недорого. Тел.: 8-908-6-608-783.

** DVD-плеер «Пионер-565» (в отл. сост.), за 2 т.р. Тел.: 8-924-6-275-425, 8-924-6-275-423.

** Видеомагнитофон, противень, за 100 руб. Тел.: 8-964-3-501-100.

** Магнитолу «Панасоник» (MP3, кассетник, радио, пульт, новый), за 2 т.р. Тел.: 53-27-92.

** Проигрыватель мультимедийный «WD TV Live Hub» (в отл. сост., HDD 1 Гб, пульт), за 5500 руб. Тел.: 53-91-92, после 17 ч.

** Ресивер «Пионер-VSX-D712» (в отл. сост., 5.1 система, выходная мощность 5х100 Вт, Dolby Digital, DTS, FM-тюнер, пульт), за 6 т.р. Тел.: 8-924-6-275-425.

*** DVD «Пионер», за 1500 руб. Срочно. Тел.: 8-908-6-511-359.

*** Эл. проигрываиель «Радиотехника 001» + тюнер «Виктория 003» + усилитель «Радиотехника 020» + 2 акуст. системы 35 АС-212 (S-90) Тел.: 63-13-35, 8-902-5-683-335.

* Холодильник. Тел.: 8-964-7-689-566.

* Лари морозильные. Тел.: 8-902-7-686-787.

** Камеру морозильную «Бирюса» (высота 1 м), за 4 т.р. Тел.: 8-924-6-216-782.

** Камеру морозильную «Бирюса» (высота 1 м), за 4 т.р. Тел.: 8-964-7-576-832.

** Камеру морозильную «Бирюса» (высота 1 м), за 4 т.р.; холодильник «Орск» (2-камерный), за 3500 руб. Тел.: 8-964-7-576-832.

** Камеру морозильную «Бирюса» (отл. сост.), за 3500 руб. Тел.: 8-983-4-435-078.

** Холодильник (1-камерный, старого образца), за 2500 руб. Тел.: 8-924-6-384-126.

** Холодильник (1-камерный, старого образца), за 2500 руб.; мороз. камеру «Бирюса» (выс. 1 м), за 4 т.р. Тел.: 8-924-6-216-782.

** Холодильник (Япония, б/у), телевизор, машину швейную. Тел.: 8-950-1-203-833.

** Холодильник (б/у), за 2,5 т.р.; машину стиральную (полуавтомат, б/у), за 700 руб.; машину стиральную «LG» (автомат, б/у), за 2 т.р., торг, все в хор. раб. сост. Тел.: 8-902-5-673-357.

** Холодильник «Беко» (2-камерный), за 500 руб.; кровать (2-спальная), за 1 т.р. В связи с переездом. Тел.: 8-904-1-459-470.

** Холодильник «Беко» (большой), электропечь. В связи с отъездом. Тел.: 8-914-0-043-454.

** Холодильник «Бирюса» (1-камерный, оклеен пленкой), за 2500 руб. Тел.: 8-908-6-517-612.

** Холодильник «Бирюса» (2-камерный), за 4 т.р. Тел.: 8-924-6-216-782.

** Холодильник «Бирюса» (2-камерный, б/у, в хор. сост.), за 2 т.р. Тел.: 8-902-5-692-681.

** Холодильник «Бирюса» (2-камерный, большой, хор. сост.), за 9 т.р. Тел.: 54-86-02.

** Холодильник «Бирюса» (2-камерный, в отл. сост.), за 8 т.р. Тел.: 8-950-1-047-898.

** Холодильник «Минск» (1-камерный, старого образца), за 2500 руб.; камеру морозильную «Бирюса» (высота 1 м), за 4 т.р. Тел.: 8-950-0-775-816.

** Холодильник «Орск» (старого образца, 1-камерный). Тел.: 8-924-6-384-126.

** Холодильник «Стинол» (функция ноу фрост, б/у); машину стиральную «Ардо» (автомат, б/у, в хор. сост.). в связи с переездом. Тел.: 8-902-5-123-315.

** Холодильник «Тошиба» (185х76х68, в хор. сост.) в связи с отъездом, за 25 т.р. Тел.: 8-983-2-483-851.

** Холодильник, машинку стиральную «Сибирь» (с центрифугой), пылесос «Урал» (все б/у). Тел.: 54-36-80.

** Холодильники (старого образца): 1-камерный, за 2500 руб.; 2-камерный, за 3600 руб. Тел.: 8-924-6-216-782.

** Холодильники: 1-камерный (старого образца), за 2,5 т.р., «Минск» (2-камерный), за 3,5 т.р. Тел.: 8-964-7-576-832.

** Холодильники: «Бирюса-22» (б/у, 2-камерный), «Бирюса» (1-камерный, б/у, хор. сост.). Тел.: 8-908-6-517-019.

** Холодильники: «Стинол» (2-камерный), за 5 т.р.; «Бирюса» (1-камерный, старого образца), за 2500 руб. Тел.: 8-924-6-216-782.

** Шкаф холодильный «Енисей», недорого. Тел.: 8-924-6-235-362.

*** Камеру морозильную «Бирюса» (выс. 1 м, в хор. сост.), за 4 т.р.; холодильник (2-камерный), за 4 т.р. Тел.: 8-964-7-576-832.

*** Холодильник (старенький, 1-камерный, работает отлично), за 2500 руб. Тел.: 8-964-7-576-832.

*** Холодильник «Минск-16» (в раб. сост.), за 2500 руб. Тел.: 8-950-1-055-150.

*** Холодильник вертикальный «Бирюса» (для магазина, стеклянная дверь, в хор. сост.). Тел.: 8-924-6-245-655.

*** Холодильник. Тел.: 8-952-6-339-478.

ОКНА Метрополь
Ангарск, ул. К.Маркса, д. 6, ДЦ «Квадрат», оф. 2, т. (3955) 50-80-99, 68-49-33, 8-964-217-42-01
ОСТЕКЛЕНИЕ балконов
ОБШИВКА балконов
РЕМОНТ квартир

БЕТОН.38 ШВИНГ
Изготовление и доставка
БЕТОНА от 1 м³
с понедельника по воскресенье
т. 8-908-660-70-23, 8-908-646-23-42

"ШВИНГ"
(АВТОБЕТОНОНАСОС)
от 14 до 48 метров
БЕТОН
Доставка от 1 м³
Противоморозные добавки
Наличный, безналичный расчет
т. 8-950-1-444-044, 682-682

ООО «АнгараБетон»
Изготовление и доставка
БЕТОН РАСТВОР
2 м³ и 5 м³
Услуги бетононасоса
Паспорта качества
т. 8-901-641-61-96, 636-777
Производство и продажа **ЩЕБНЯ, ПЕСКА И МУЧКИ**
т. 8-901-652-31-86, 8-908-655-18-13

ООО "Элит"
Реализуем
ПИЛОМАТЕРИАЛ
- доска обрезная
- доска столярная
- брус, брусок
Любые размеры под заказ
т. 8-950-0-93-43-20
8-950-1-10-95-60
Требуются рамщики

АРМАТУРА
ПРОВОЛОКА
МЕТАЛЛОПРОКАТ
Колодезные КОЛЬЦА
КИРПИЧ б/у
ТЕПЛОВАТА
ЛОТКИ
ОГОЛОВКИ СВАЙ
ЦЕМЕНТ
ШЛАКОБЛОКИ
ПГС
ПЕСОК
ЩЕБЕНЬ
т. 8-908-650-64-76, (8-3955) 65-00-55

СтройКомплекс
Паспорта качества
БЕТОН, РАСТВОР
Изготовление и доставка, услуги швинга
тел.: 69-11-11 (доб. 314), 63-02-64

ТРОТУАРНАЯ ПЛИТКА
БРУСЧАТКА
БОРДЮР
ДЕКОР. КАМЕНЬ от 350 р.
ВАЗОН от 400 р.
Укладка от 250 р.
т. 8-9025-684-844, 633-389

ООО «Комплектстрой»
Изготовление
– ФБС
– колодезные кольца
– крышки
– днища
т. 57-34-67, 8-9025-763-499

ZANOZA
ВАГОНКА
• Доска пола • Кирпич
• Утеплитель • Брусок
• Наличник • Фанера
• Пенопласт • Уголок
• Плинтус • Полок
т. 636-200

ТРОТУАРНАЯ ПЛИТКА БОРДЮР
Доставка
т. 8-950-114-22-22
8-901-657-16-63

ДОСКА ПГС БРУС ПЕСОК ПРОФНАСТИЛ АРМАТУРА
Ремонт, строительство
т. 68-61-20

ООО «Производственная База»
В наличии и на заказ
СТРОГАНЫЙ ПИЛОМАТЕРИАЛ
4, 6 метров
Любые размеры, любое количество, небольшие сроки изготовления
Опилки, срезка - бесплатно, самовывоз
т/ф: 57-28-67, 8-908-650-84-34, часы работы: пон.-пятн. с 8.00 до 17.00

ПРОФСТАЛЬ
ул. Чайковского, 2а, т. (3955) 686-171, 8-901-654-21-85
• **ПРОФНАСТИЛ** от 156 р./м²
• **МЕТАЛЛОЧЕРЕПИЦА** от 212 р./м²
• Водосточная система
• Заборы. Калитки. Ворота

Солнечный Дом
▸ В наших магазинах оптовые цены!
▸ На складе в Ангарске 728 979 единиц товара!
▸ ДИЗАЙН-ПРОЕКТ БЕСПЛАТНО!
▸ Любая форма оплаты
Стройматериалы от старта до финиша!
ШТУКАТУРКИ • ШПАТЛЕВКИ
КЕРАМИЧЕСКАЯ ПЛИТКА И КЕРАМОГРАНИТ КЛЕЙ ДЛЯ ПЛИТКИ
СМЛ, ГИПСОКАРТОН И КОМПЛЕКТУЮЩИЕ
ТЕПЛОИЗОЛЯЦИЯ РУБЕРОИД • ИЗОСПАН
ПЕЧНОЕ ЛИТЬЕ • КИРПИЧ
МЕТАЛЛОЧЕРЕПИЦА • ФАНЕРА СЕТКА РАБИЦА • ПРОФНАСТИЛ
ул. Чайковского, 2а, тел.: (3955) 686-171, 8-901-654-21-85

ВАГОНКА ДОСКА пола ТЕРРАСНАЯ доска
т. 8-908-65-103-77, (8-3955) 508-133
от 150 р. за м²

АРМАТУРА от 19 р./пог. м.
ТРУБА от 40 р./пог. м.
УГОЛОК от 101 р./пог. м.
ШВЕЛЛЕР от 290 р./пог. м.
Адрес: ул. Чайковского, 2А (за новым пивзаводом), т. (3955) 686-171, 8-902-764-89-64, 8-901-654-21-85

БЕТОН
Доставка от 0,5 до 5 м³
Швинг
18 м, 35 м
8-9025-673-582

В АНГАРСКЕ:
КЛАДОЧНАЯ СЕТКА Любые размеры
АРМАТУРА 4, 5, 6, 10, 12 мм
т. 8-908-650-86-24, 8-950-093-36-29

ООО «Современный Бетон»
РЕАЛИЗУЕТ:
бетон, песок, пескобетон, ПГС, раствор, ФБС, колодезные кольца
Наличный и безналичный расчет
Адрес: ул. Ремонтная, 11, т. 8-901-654-1-000
e-mail: natalia_beton@mail.ru

«СтройМастер» предлагает
√ Металлопрокат
√ Пиломатериал
√ Поликарбонат
√ Утеплители
√ Сетка Рабица
√ Сайдинг «Доске»
√ Водосточная система «Доске»
и мн. др.
• Теплицы
• Цемент
• Кирпич
• Фанера
• ДВП OSП
• СМЛ ГКЛ
• Ондулин
Доставка
База «Сатурн», жёлтые пав. №17, 19
т. 8-902-57-92-404

* Машину швейную (с тумбой). Тел.: 8-964-1-234-797.

* Машину швейную «Чайка» (ножная), недорого. Тел.: 8-904-1-328-434.

* Машину швейную «Чайка» (все опции, хор. сост.), за 1500 руб. Тел.: 54-62-27.

* Машину швейную «Подольск», за 3 т.р.; полки книжные; книги художественные. Тел.: 51-86-92.

* Машину швейную «Чайка-2» (вышивка, петли, зигзаг и др., ножная, с тумбой), дешево. Тел.: 8-964-8-245-932.

** Две бытовые швейные машины и промышленную, недорого. Тел.: 8-902-1-746-147.

** Две швейные машины. Тел.: 8-964-8-036-469.

** Машину швейную (эл. привод), недорого. Тел.: 8-964-3-519-520.

** Машину швейную «Подольск» (ручная), недорого. Тел.: 8-950-0-667-478.

** Машину швейную «Чайка» (электрич.), за 2 т.р. Тел.: 8-950-0-667-478.

** Машину швейную электрич.; наждак 220 В, шуруповерт (Германия, «Шварц»). Тел.: 51-62-60, 8-902-5-149-593.

** Оверлок электрический. Тел.: 8-964-8-245-932.

*** Машину швейную 40-х или 50-х гг. (ножной привод, в красивом деревянном резном корпусе, полностью исправна), недорого. Тел.: 8-950-1-152-512.

** Печь «Нормаль-2-Турбо» (новая), за 8 т.р. Тел.: 8-924-6-216-782.

** Печь газовую (4-конф.). Тел.: 8-950-0-946-713.

** Печь газовую «Гефест» (электродуховка, электрогриль, 4-конф., немного б/у, электророзжиг). Тел.: 8-902-5-695-549.

** Печь газовую «Лысьва» (электродуховка, темно-синяя, 2005 г.в.), за 1500 руб. Тел.: 8-902-7-600-334.

** Плитки электрические (2- и 1-конф.). Тел.: 8-904-1-113-855.

** Электроплиту «Горенье» (стеклокерамическая поверхность, цвет стальной, в отл. сост.), за 15 т.р. Тел.: 8-924-8-225-164.

*** Печь газовую (б/у, для дачи), недорого. Тел.: 8-924-8-218-859.

*** Плиту газовую (2-конф., в раб. сост.), за 1 т.р. Тел.: 8-902-7-649-242.

*** Плиту газовую «Ардо» (60х60, 4-конф., электророзжиг, духовка газовая, гриль, звуковой таймер, в хор. раб. сост.). Тел.: 8-964-3-531-939.

* Соковыжималку «Кенвуд» (новая, большая, центробежная), за 7 т.р. Тел.: 8-964-1-234-797.

* Машину посудомоечную «Эленберг» (б/у 2 раза), срочно, недорого. Тел.: 8-902-1-724-043.

* Пароварку «Англия»; 2 зеркала, остатки обоев, 2 подушки (гречиха), 4 металл. стула (черные, сиденье широкое). Тел.: 8-902-5-437-981.

** Вытяжку на кухню «Элика» (Италия, цвет белый, с подсветкой, фильтры, нов.). Тел.: 8-902-5-194-895.

** Утюги (2 шт.), машину швейную, пылесос, вентилятор напольный (все в раб. сост.). Тел.: 53-27-16, 8-983-2-468-677.

** Электропрялку бытовую (230-380 об./мин., 25 кв.), телевизор «Таурас» (диаг. 61 см). Тел.: 8-904-1-449-593.

*** Раклетницу «Мулинекс» (новая, в упаковке), за 2500 руб. Тел.: 8-908-6-514-528.

** СВЧ-печь «Самсунг» (новая, с грилем). Тел.: 8-914-9-529-041.

*** СВЧ-печь (все функции), за 2500 руб. Тел.: 8-950-0-634-993.

*** СВЧ-печь «Ролсен» (без блюда), за 1200 руб. Тел.: 8-964-7-576-832.

*** СВЧ-печь «Самсунг» (работает через раз), или на запчасти, за 600 руб. Тел.: 8-904-1-148-462.

* Пылесос «Самсунг-Велоса-1300» (б/у, хор. сост., всасывание – выдув, насадки внутри, мешок, катушка, цвет «вишня»), за 1500 руб. Тел.: 8-908-6-510-202.

** Пылесосы «Урал» и «Аудра», телевизор «Самсунг». Тел.: 52-98-25.

*** Пылесос «LG» (новый), недорого. Тел.: 8-950-1-153-225, 8-924-6-226-255.

ПРОДАМ МЕБЕЛЬ

* Мебель из ротанга: стол круглый и два стула (цвет темно-зеленый). Тел.: 8-914-8-779-448.

* Стенку подростковую «Калинка» (отл. сост., стол, кровать, шкаф). Тел.: 8-950-1-276-414.

* Диван (новый, из ротанга); кресла (2 шт., из ротанга). Тел.: 8-950-0-686-001, 8-908-6-481-806.

* Прихожую (цвет «светлый орех», зеркало). Тел.: 8-908-6-502-689.

* Кровать 2-спальную + 2 прикроватные тумбочки (б/у 1 год, цвет «ольха», 1,40х2,0), за 8 т.р., в подарок – аквариум. Тел.: 8-950-1-348-764.

* Стенку детскую «Калинка» (2,05х3,64, синяя, отделка, отл. ост.). Тел.: 8-904-1-532-205.

* Набор мебели (красивый): кресло-качалку (из натур. дерева, «вишня», с плетеной спинкой), за 25 т.р.; торшер (из натур. дерева, с плетеным абажуром), за 7 т.р.; лампу настольную (с плетеным абажуром, в отл. сост.), за 3 т.р. Тел.: 8-9148-779-448.

* Кровать (2-спальная, Египет, спинка – велюр в резном дереве высокая, качественный матрац); кресло-кровать (Румыния). Тел.: 54-06-28, 8-902-5-442-416.

* Кровати от гарнитура (Германия, 2 шт., 1-спальные, темная полировка, хорошие матрацы), стол письменный (темная полир., от гарнитура, Германия). Тел.: 54-06-28, 8-902-5-442-416.

* Кресло-качалку (натур. дерево, отл. сост.), за 15 т.р. Тел.: 8-964-1-234-797.

* Уголок мягкий («Ивушка», диван-кровать, 2 кресла, цвет светло-салатовый, хор. сост.), недорого. Тел.: 8-902-7-648-191.

* Стенку (светлая, 5 секций, 3,9х2,4х0,6), за 6 т.р. Тел.: 8-950-1-102-010.

* Уголок мягкий (диван раскладывается вперед, с матрацем, и 2 кресла, имп., массивный), стол стеклянный (2 столешницы, 110х70), группу обеденную (большой стол 146х86 и 6 стульев). Тел.: 8-964-1-234-797.

* Кресло-кровать (бежево-коричн., большое, в идеальном сост.). Тел.: 67-97-95.

* Горку мебельную с тумбой под ТВ. Тел.: 8-964-1-234-797.

* Стол деревянный (ножки откручиваются), за 1,5 т.р. Тел.: 8-964-1-234-797.

* Стол-книжку (80х40, с одной стороны 4 выдвижных ящика, с другой – полочки, отл. сост.), за 4,5 т.р. Тел.: 8-950-1-276-168.

* Стенку (полиров.), сервант, холодильник, стол-тумбу, шифоньер (полиров.), ковер-палас на пол (5х3), кровать (деревянная), 3 стула, тумбочку, недорого. Тел.: 51-16-42, 8-904-1-588-504.

* Тумбу под ТВ (дерев.), за 2 т.р.; шкаф платяной (3-створчатый, светлое дерево, большое зеркало), за 10 т.р., торг. Тел.: 8-964-2-728-338.

* Шифоньер (4 полки, 2-дверный), трельяж, стол кухонный, зеркало в ванную (б/у), машину швейную «Подольск» (механич., ножная), зеркало в ванную (новое, 0,42х0,76, с пеналом). Тел.: 8-904-1-449-593.

* Диван. Тел.: 8-950-1-055-006.

* Кресло (новое), за 2 т.р., торг. Тел.: 8-902-1-736-392.

* Шкаф стенной и стол от кухонного гарнитура (б/у), за 2 т.р. Тел.: 8-964-2-837-415.

* Шкаф платяной (4-дверный), стол компьютерный, кух. уголок, недорого. Тел.: 8-914-9-088-334.

* Кровать (2-ярусная), тумбу под ТВ. Тел.: 8-914-9-088-334.

* Диван-книжку (кожзам), холодильник «Бирюса», морозильник «Стинол», кресла пластиковые, тарелки, стопки, фужеры, хрусталь разный. Тел.: 8-908-6-517-528.

* Сервант «Эрмитаж» (цвет «темный орех», черная отделка); пояс для похудения (новый, в упаковке). Тел.: 59-32-09, 8-950-1-353-414.

* Стенку (Италия, хор. сост.), гарнитур спальный (Италия, хор. сост.), группу обеденную (хор. сост.); машину стиральную «LG-Самсунг» (отл. сост.). Тел.: 8-964-7-415-030.

* Кресла (2 шт., светло-коричневые, ткань жаккард, идеальное сост.), за 7 т.р. Тел.: 8-950-1-148-372.

* Стенку детскую (2-ярусная, хор. сост.), прикроватные тумбы (2 шт.). Тел.: 8-950-1-051-498.

* Стенку (б/у, старого образца, 3 секции); телевизор «LG» (диаг. 51 см, цветной); банки (3 л), по 20 руб.; стекла на теплицу (обрезки); лыжи отечеств., за 100 руб. Тел.: 52-21-39.

* Мебель (б/у, для детской комнаты, с компьют. столом). Тел.: 8-908-6-509-892.

* Кресло и подставку для ног (ротанг, красив., новые, большая подушка для кресла, подушка для подставки, цвет коричневый, чехлы снимаются), за 9 т.р. Тел.: 8-964-3-524-401.

* Кровать (1-спальная, деревянная, б/у), машину «Малютка» (б/у), недорого. Тел.: 8-950-1-356-098.

* Уголок мягкий (2 дивана, кресло, журн. стол – верх стекло, цвет бежевый, отл. сост.). Тел.: 8-902-5-145-277.

** Гарнитур кухонный (6 предм., мойка, смеситель, сушка для посуды, ящики, столешница, длина 2 м, цвет «ольха»), за 14 т.р. Тел.: 8-964-3-519-520.

** Гарнитур кухонный (каждый шкаф по 500 руб.); печь газовую (2-конф.), за 500 руб.; стол компьютерный, за 2 т.р. Тел.: 8-950-0-715-958.

** Гарнитур кухонный (мойка, шкаф–стол, навесной шкаф, цвет «кофе с молоком», дверцы белые, в хор. сост., недорого. Срочно в связи с отъездом. Тел.: 8-914-8-751-830.

** Гарнитур спальный (отл. сост.). Тел.: 8-914-9-006-661.

** Группу обеденную (стол и 4 табурета), за 2 т.р. Тел.: 8-964-1-195-607.

** Два кресла (объемные, легкие, цвет «персик» и «терракота», флок, отл. сост.), за 6 т.р. Тел.: 8-924-6-293-866, 53-17-07.

** Диван (1,5-спальный). Тел.: 68-18-68.

** Диван (в очень хор. сост.), за 10 т.р. Тел.: 8-952-6-310-404.

** Диван (жесткий), 2 кресла (большие), все 15 т.р., торг. Тел.: 8-902-5-695-290.

** Диван (на гарантии), за 5 т.р. Тел.: 8-950-0-683-637.

** Диван (отл. сост.), за 10 т.р., торг. Тел.: 8-914-8-837-266.

** Диван (угловой), кресло. Тел.: 52-65-31.

** Диван «Аризона» (натур. кожа, завод «Формула дивана», цвет коралово-розовый, в отл. сост.), за 27 т.р., торг. Тел.: 8-902-7-600-595.

** Диван и кресло (Германия, б/у), недорого. Тел.: 8-908-6-502-404.

** Диван угловой (левый угол, хор. сост.) + кресло. Тел.: 8-964-2-269-899.

** Диван-книжку (цвет ярко-розовый, 2 подушки, в хор. сост.), за 5 т.р. Тел.: 8-950-0-947-676.

** Диван-книжку, кресло-кровать (цвет красный), за 5 т.р. Тел.: 8-950-0-984-686.

** Диван-книжку, кухонный уголок, стол раздвижной, 5 кухонных шкафов (3 навесных). Тел.: 8-924-6-212-801.

Официальный представитель ЗАО «ПРОФСТАЛЬ»

ПРОФСТАЛЬ **ПРОФНАСТИЛ, МЕТАЛЛОЧЕРЕПИЦА, САЙДИНГ** Цена завода

В наличии! **ЗАКАЗ ПО ТЕЛЕФОНУ, РАСЧЁТ НА МЕСТЕ**

Фанера, ДВП, пенопласт, пиломатериалы, утеплители, цемент, поликарбонат, ондулин «Сатурн», жёлтый пав. 18, т. **63-53-77**

* Цемент М400 - 265 р.
* Бетон М200 - 2980 р.
* Шлакоблок - 28 р.
* Кладочная сетка
* Арматура d 10, 12, 14, 16 - от 20 р./п.м.
* ГКЛ KNAUF - от 280 р.
* Сухие смеси KNAUF - от 190 р.
* Профнастил - от 163 р./м²
* Пиломатериал - от 3900 м³
* Металлопрокат
* Кирпич печной, облицовочный - от 3850 р.

СКИДКИ! Доставка спецтехникой

т. 8-908-65-06-416, 8-964-74-43-940

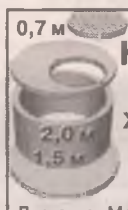

Колодезные кольца
Железобетонные изделия. Бассейны, купели
Доставка. Монтаж
т. 8-914-94-63-268, 8-914-92-96-756

Профнастил Металлочерепица
От производителя
Быстро, качественно
Доставка
т. 8-9025-614-899

т. 630-119 **ТИЛЬ** Любые **стройматериалы**
по ценам ниже рыночных
(линолеум, плитка, ламинат, сухие смеси и т.д.)

МЕТАЛЛОЧЕРЕПИЦА ПРОФНАСТИЛ МЕТАЛЛОСАЙДИНГ ВОДОСТОКИ
8(3955)633-314
8-902-5-673-314
ЦЕНА ЗАВОДА. СКИДКИ
доставка монтаж

Продам
ШЛАКОБЛОК пропаренный
т. 8-950-142-06-64, 8-950-146-0-779

ООО «Элит»
ДОМА, БАНИ, БЕСЕДКИ
из калиброванного бревна
ПРОЕКТИРОВАНИЕ, ИЗГОТОВЛЕНИЕ
т. 8-950-11-09-560, 8-902-579-20-54, 682-054

Официальный дилер иркутского завода «ПРОФСТАЛЬ»
предлагает по цене завода ПРОФСТАЛЬ
- **Профнастил кровельный и заборный.** Всегда в наличии, 8 расцветок
- **Металлочерепицу**
- **Сайдинг**
- **Водосточную систему**

Изготовление по вашим размерам
«СтройМастер» «Сатурн», жёлтые пав. №17, 19, т. 8-902-579-24-04

- **Шлакоблок**
- **Пескоблок**
- **Тротуарная плитка**
- **Еврозаборы**

Небольшие пескоструйные работы
Высокое качество
Доставка
т. 68-88-99
8-904-148-88-99

ООО «Элит»
ЕВРОВАГОНКА ДОСКА ПОЛА
от производителя
т. 8-950-11-09-560, 8-902-579-20-54, 682-054

Реализуем
ПИЛОМАТЕРИАЛ
(4 м и 6 м)
- *Доска обрезная 25, 32, 40, 50*
- *Доска заборная*
- *Брус*

КИРПИЧ б/у
т. 8-964-110-94-46
Требуются рамщики

Реализуем
ПИЛОМАТЕРИАЛ
- доска обрезная
- доска заборная
- брус

Любые размеры в наличии и на заказ
ДОСТАВКА
АРМАТУРА (10-16)
УГОЛОК, КИРПИЧ б/у
т. 8-983-4-019-560

** Диван-кровать выкатной (1,2х2), 2 кресла (мягкие). Тел.: 51-62-60, 8-902-5-149-593.

** Кресла (2 шт.), стенку (6 шкафов). Тел.: 8-902-5-148-006.

** Кресло, недорого. Тел.: 8-950-1-435-833.

** Кровати (2 шт., 1,5-спальные, с матрацами), за 2 т.р. Тел.: 8-914-8-837-266.

** Кровать (1-спальная), за 2500 руб., торг. Тел.: 8-964-3-540-812.

** Кровать (2-спальная, светлая, с матрацем). Тел.: 56-50-83, 8-964-2-116-339.

** Кровать (2-ярусная, для девочки, красивая, немного б/у, «беленый дуб»), за 20 т.р. Тел.: 8-902-5-674-237.

** Кровать (2-ярусная, натур. дерево, 2 матраца, б/у 5 лет, хор. сост.), за 6500 руб., торг. Тел.: 8-964-1-014-574.

** Кровать (никелированная, подростковая). Тел.: 59-12-77.

** Мебель для дачи: шкаф-пенал для кухни, секретер (с антресолями), шкаф зеркальн. (для посуды и белья), трельяж (3 зеркала, тумба, новый), тумбочку прикроватную, тумбу под ТВ. Тел.: 8-964-7-525-228.

** Мебель мягкую (2 кресла и угловой диван, цвет синий с желтым, флок). Тел.: 8-902-5-145-501, Елена.

** Мебель мягкую (диван, кресло, под кожу, черный, отл. сост., трансформер, 2-спальное), за 19 т.р., торг. Тел.: 8-914-9-296-790.

** Мебель офисную (стол для заседаний, тумба подкатная, шкаф для одежды, шкаф под документы, 2 стола), за 20 т.р., торг. Тел.: 8-924-8-225-164.

** Набор мебели: стенка, шифоньер, шкаф; диван и 2 кресла (современн.), за 15 т.р.; ванна (акрил, гидромасс., белая, новая, 165х110), за 25 т.р. Тел.: 8-983-2-483-851.

** Прихожую (новая, красивая, комбиниров., современная). Тел.: 8-950-1-150-702.

** Прихожую (цвет «орех», б/у, хор. сост.). Тел.: 8-924-6-223-316.

** Прихожую (цвет темный). Тел.: 56-50-83, 8-964-2-116-339.

** Прихожую. Тел.: 8-904-1-254-031.

** Сервант (Германия, б/у, 3 секции 1 – плат., 2 вверху – посуда, книги ниже 2 выдвижные полки, позолоченый ободок, с рифленым стеклом, низ – полки для постельного белья, 3-я вешалка компактная, полированный красивый в хорошем состоянии), за 1500 руб. Тел.: 8-914-9-292-445.

** Сервант (темная полировка, с зеркалами), стол (кофейный, темный), за 300 руб. Тел.: 8-964-6-580-872.

** Софу, кресло кожаное (цвет «кофе с молоком»), столик журнальный. Тел.: 67-54-11.

** Стенку (4 секции, б/у); телевизор «Сони» (диаг. 72 см). Тел.: 8-914-9-046-010.

** Стенку, кухонный гарнитур, фритюрницу (все в отл. сост.). Тел.: 8-902-5-191-785.

** Стойку угловую «Марк-Плаза» под ж/к ТВ; 3 стеклянные полки (темное стекло, толщ. 5 мм, на колесиках), за 8 т.р. Тел.: 8-924-6-293-866, 53-17-07.

** Стол журнальный (новый, красивый, современный, 70х45), за 1500 руб. Тел.: 8-950-1-150-702.

** Стол компьютерный (б/у), за 3 т.р.; комод (б/у), за 3 т.р. Тел.: 8-908-6-500-444.

** Стол кухонный, за 1 т.р.; 2 стула для кухни, по 600 руб. Тел.: 8-964-1-234-027.

** Стол письменный, стол для ПК. Тел.: 8-908-6-482-524.

** Стол с тумбой (для школьника), за 2 т.р. Тел.: 56-58-21.

** Стол-кровать с шифоньером (2-ярусн., детский, выс. 205, дл. 193). Тел.: 8-902-5-148-006.

** Стул компьютерный. Тел.: 697-577, 8-914-9-199-917.

** Стулья (Чехия). Тел.: 555-268, 8-904-1-510-850.

** Табуретки (2 шт., деревянные). Тел.: 8-904-1-113-855.

** Тумбу под ТВ (в отл. сост.), за 2 т.р. Тел.: 8-902-7-602-321.

** Уголок (диван-еврокнижка, кресло, цвет салатовый), за 10 т.р.; мини-диван (выкатной, цвет голубой), за 5 т.р. Тел.: 8-902-7-649-827.

** Уголок (диван-книжка, 2 кресла), за 10 т.р.; мини-диван выкатной (голубой), за 5 т.р. Тел.: 8-902-7-649-827.

** Уголок мягкий (диван угловой + кресло, цвет зеленый, б/у, отл. сост.). Тел.: 8-950-1-052-077.

** Уголок мягкий (угловой диван, кресло-кровать), недорого. Тел.: 8-914-9-311-458.

** Уголок мягкий: (диван раздв., кресло-кровать, нов.), за 15 т.р. Тел.: 8-914-9-311-458.

** Уголок школьника (кровать, стол компьют., шкаф, б/у, в хор. сост., цвет «светлый орех»). Тел.: 8-950-0-524-111.

** Шифоньер (современный, большое зеркало, в отл. сост., в связи с переездом), недорого; коляску (б/у 1 год, в отл. сост.), недорого. Тел.: 8-950-1-047-179.

** Шкаф для бумаг (2400х900х430), стол (920х1580х780) + полки (все в едином стиле, цвет «беленый дуб»). Тел.: 8-902-7-648-173.

** Шкаф для посуды, кровать (с панц. сеткой), печь газовую. Дешево. Тел.: 8-902-5-460-070.

** Шкаф-купе (б/у, 2,5х1,6). Тел.: 8-950-0-522-914.

** Шкаф-купе (платяной, б/у, 2,5х1,6). Тел.: 8-950-0-522-914.

** Шкаф-стеллаж (в отл. сост.), недорого. Тел.: 8-902-5-196-965.

** Шкаф-стол детский, недорого. Тел.: 8-950-0-933-629.

** Шкафы в кухню (4 шт., 2 – угловые), за 2500 руб., торг. Тел.: 8-914-9-456-230.

** Шкафы от кухонного гарнитура (2 шт., навесные, бежевый), за 1500 руб. Тел.: 8-902-7-600-334.

*** Гарнитур спальный (красивый, США, цвет чёрный с золотистой отделкой, комод с зеркалом, 2-спальная кровать и 2 тумбочки, высокое качество, отл. сост.), за 80 т.р. Тел.: 8-908-6-514-528.

*** Два детских кресла-кровати (изготовлены на заказ, в отл. сост.), можно отдельно. Тел.: 8-904-1-208-902.

*** Диван, шкаф с зеркалом, софу детскую, недорого. Тел.: 8-950-0-634-993.

*** Диванчик (б/у), за 3 т.р. Тел.: 8-914-0-064-464.

*** Диванчик (б/у, в хор. сост.), за 3 т.р. Тел.: 8-914-0-067-764.

*** Диванчик выкатной. Тел.: 8-950-1-295-320.

*** Кресло (небольшое, оригинальное, на металл. ножках, мягкая обивка, цвет красный). Тел.: 63-69-56, 8-902-5-146-956.

*** Кровать (2-ярусная, б/у 1 год, цвет «беленый дуб», без матрацев), за 10 т.р., торг. Тел.: 8-950-1-272-003.

*** Кровать (сделана на заказ, 2000х1000, 2 больших вместительных ящика, с матрацем, цвет «венге», в отл. сост.), за 13 т.р. Тел.: 8-950-1-152-305.

*** Спальню (б/у, в хор. сост., красивая). Тел.: 8-950-1-272-003.

*** Стенку (цвет «темный орех»), недорого. Тел.: 8-902-7-685-034.

*** Стенку детскую (б/у). Тел.: 8-983-4-084-530.

*** Стол компьютерный, за 3500 руб. Тел.: 8-908-6-550-009.

*** Стол письменный (1-тумбовый, хор. сост.), недорого. Тел.: 8-902-5-614-161.

*** Стулья для барной стойки (цвет сиденья «тростник», в отл. сост., 2 шт.), за 1500 руб. Тел.: 8-950-0-525-102.

*** Уголок (диван-еврокнижка + кресло, цвет салатовый), за 10 т.р.; мини-диван выкатной (цвет голубой), за 5 т.р. Тел.: 8-952-6-340-007, 8-902-7-649-827.

*** Уголок мягкий (в хор. сост., б/у 3 года, диван + 2 кресла, цвет красно-розовый) в связи с переездом. Тел.: 8-904-1-111-024.

*** Уголок мягкий (в хор. сост., б/у 3 года, диван + 2 кресла, цвет красно-розовый) в связи с переездом. Тел.: 8-950-1-329-801.

*** Уголок мягкий (диван угловой + кресло, в хор. сост., б/у 2 года, цвет светло-коричневый, полностью разборный) в связи с переездом. Тел.: 8-950-1-329-801.

*** Уголок мягкий и кресло (с выдвижными спальными местами, хор. сост.), за 8 т.р.; тумбу под ТВ, за 1 т.р. Тел.: 8-902-5-195-475.

*** Шкаф угловой (3 секции, отл. сост., светлый, 225х130х140, центральный шкаф с зеркалом), за 6 т.р., можно отдельно секциями. Тел.: 8-908-6-514-354.

*** Шкаф, шифоньер, комод, угловой диван (б/у), стол, тумбу под ТВ. Тел.: 8-924-6-282-601.

ПРОДАМ ПРЕДМЕТЫ ИНТЕРЬЕРА

* Люстру с хрустальными подвесками, за 3,5 т.р. Тел.: 8-964-1-234-797.

* Люстру (красивая, подвески под хрусталь), за 5 т.р. Тел.: 8-964-1-234-797.

* Люстру «невеста» (красивая, в большую комнату). Тел.: 8-914-8-779-448.

* Светильник (под дерево). Тел.: 894-1-234-797.

** Люстру (3-рожковую, нов.), дешево. Тел.: 8-908-6-432-172.

** Люстру (новая, пульт д/у, 3 позиции). Тел.: 8-914-9-529-041.

** Люстру, плафон подвесной (на кухню). Тел.: 8-904-1-516-929.

* Зеркало (красивое, большое). Тел.: 8-964-1-234-797.

** Трельяж (б/у, темная полировка, с зеркалами), недорого. Тел.: 8-902-7-607-537, после 17 ч.

** Трельяж, за 500 руб.; стол (большой), за 1 т.р.; ковер (2х3, натур., новый), за 1 т.р. Тел.: 8-964-1-195-607.

** Сервиз кофейный (Германия, новый). Тел.: 8-924-6-279-397, 51-11-63.

** Сервизы «Мадонна» (чайный и кофейный, Германия, 60 предметов). Тел.: 67-54-11.

* Комплекты штор: в спальню (3х2,5, без ламбрек.), с покрывалом (1,9х2); в зал (3,2х2,6 и 3,0х2,4, с ламбрек., 2-стор. атлас в полоску). Тел.: 8-908-6-502-173.

* Одеяла (2 шт., 1,5-спальные, 50 процентов гусиного пера). Тел.: 8-964-1-234-797.

* Одеяла верблюжьи (2 шт.). Тел.: 8-964-1-234-797.

* Ковер (2х3). Тел.: 56-23-26, 8-908-6-506-106.

* Накидки на диван и два кресла (комплект, цвет зелено-бежевый, с кистями). Тел.: 8-964-1-234-797.

* Матрац ортопедический (1,5-спальный), за 5,5 т.р.; трость. Тел.: 677-354, после 20 ч.

* Ковры (2 шт., 2х3, ч/ш, после химчистки), мини-диван (б/у), мягкий уголок (диван + 2 кресла), недорого. Тел.: 8-908-6-500-350.

* Ковры (3х4 м, хор. сост.). Тел.: 56-50-58.

** Два одинаковых комплекта штор (в отл. сост., красивые, выс. 2,7 м), за 6 т.р. Тел.: 8-924-6-275-423.

** Ковер (шерстяной, 5х2, приятная расцветка), матрац (ватный), одеяла, подушки. Тел.: 8-964-7-525-228.

Рынок стройматериалов на Ясачной реализует
СТРОИТЕЛЬНЫЕ ПАВИЛЬОНЫ
т. 8-902-5-145-640

** Ковер 2х3, бак (большой, эмалиров.), таз (пласт.), полку под телефон, зеркало (небольшое), недорого. В связи с отъездом. Тел.: 8-950-1-058-965.

** Ковровое покрытие (красивое, 12 кв. м), за 3500 руб. Тел.: 54-63-78.

** Одеяла байковые (5 шт., отл. сост.), по 100 руб.; плед (отл. сост.), за 200 руб.; белье постельное (отл. сост.), посуду для дачи (отл. сост.). Тел.: 55-83-02, 8-964-3-543-363.

** Одеяло (наполнитель холлофайбер, теплое, 1,4х2,05, отл. сост.), за 500 руб. Тел.: 8-924-6-293-866, 53-17-07.

** Покрывало на синтепоне (2х1,40) + шторы (с ламбрекеном, «качели», в отл. сост., цвет «малахит» + «бирюза»), за 4500 руб. Тел.: 8-924-6-293-866, 53-17-07.

** Тюль (органза, цвет белый с вышивкой, 2 шт., шир. 1,5 м), за 750 руб.; шторы (плотные, коричневые, с рисунком, 2,5х1,5 м), за 700 руб. Тел.: 8-924-6-293-866, 53-17-07.

** Шторы (тюль 3х2,5), шторы портьерные (1,5х2,5), за 400-500 руб.; подушки за 100 руб. Тел.: 8-914-8-798-042.

*** Дорожки и ковер. Тел.: 8-983-4-084-530.

*** Ковер (полушерстяной, приятная расцветка, 2х3 м), за 1500 руб. Тел.: 8-904-1-208-902.

*** Ковер, за 1 т.р. Тел.: 8-908-6-550-009.

ПРОДАМ КОМНАТНЫЕ ЦВЕТЫ

* Аморфофаллус, гранат, шеффлеру, мирт, филокактус, бильбергию, калатею, пахистахис, белопероне, диффенбахию, кротон, иксору, спатифиллум и др. Тел.: 547-537, 8-950-1-047-869.

** Драцену (1,5 м, в белом фабричном горшке). Тел.: 51-20-77.

** Кактусы, цветы (разные). Тел.: 8-964-3-501-100.

** Лист лавровый, лимон, мандарин, фикус (4 сорта), мирт, мурайю, хойю, гранат. Тел.: 67-87-99, 8-950-0-686-819.

** Мирт (большой), гранат (цветущий). Тел.: 55-08-20.

** Растения комнатные. Тел.: 53-65-15.

** Цветы комнатные. Тел.: 67-54-11.

*** Большие комнатные цветы в красивых керамических кашпо: фикус, за 700 руб.; шеффлеру пестролистную, за 2 т.р.; большое кашпо под напольный цветок, за 1 т.р. Тел.: 8-902-5-112-090.

*** Диффенбахию (выс. 1,5 м, 3 ствола), за 1 т.р. Тел.: 8-902-5-678-498.

*** Каланхоэ, алоэ вера, денежное дерево. Тел.: 52-53-55

ПРОДАМ ОДЕЖДУ, ОБУВЬ

* Босоножки (остроносые, бежевые, Италия, р-р 37-40), по 250 руб. Тел.: 8-964-6-579-574.

* Босоножки жен. (новые, белые, шпилька золотая, р-р 38). Тел.: 8-902-5-682-377.

* Ботильоны жен. деми (красные, натур. кожа, р-р 38). Тел.: 8-9148-779-448.

* Ботинки горнолыжные (р-р 42, отл. сост.), за 2 т.р. Тел.: 8-950-0-722-020.

* Ботинки детские деми («Антилопа», на мальчика, р-р 30, темно-синие с желтыми вставками), за 500 руб. Тел.: 8-9501-276-168.

* Ботинки рабочие (2 пары, зимние и летние, р-р 43-44), за 800 руб. Тел.: 8-950-1-057-660.

* Брюки для беременной (черные, р-р регулируется, «Sweet Mama», р-р 46), за 500 руб. Тел.: 8-950-0-525-102.

* Бушлаты и штаны военные зимние (новые, р-ры разные), недорого. Тел.: 8-901-6-330-277, 8-902-1-722-890.

* Валенки (новые, черные, р-р 25). Тел.: 8-9025-149-817.

* Валенки «Котофей» (серо-розовые, р-р 29); сапоги зимние (р-р 29, натур.); пуховик на девочку (бордовый, б/у, рост 152, Польша). Тел.: 8-908-6-502-173.

* Валенки детские для девочки (белые, на молниях, подошва резиновая, р-р 22). Тел.: 8-902-5-692-642.

* Горжетку из чернобурки (новая, большая). Тел.: 8-9148-779-448.

* Детские вещи: сандалии «Антилопа»: р-р 24, в отл. сост. и р-р 25, белые в цветочек, по 200 руб.; джинсы «Глория Джинс» (на 2-3 года, на лямках) и сарафан и джинсы «Глория Джинс» (на 1-2 года). Тел.: 8-9086-552-801.

* Джинсы, брюки муж. (р-ры 44-50), от 100 до 200 руб.; обувь муж. (р-ры 37-38, 40-41, 42-43), от 100 до 200 руб. Тел.: 8-914-9-024-862.

* Джинсы, футболки, блузки, пиджаки жен., обувь, недорого. Тел.: 8-964-3-501-100.

* Дубленку (Турция, легкая, р-р 46), за 2,5 т.р.; свитер (серый, новый, Турция, р-р 50); блузон для беременной (цвет абрикосовый, р-р 48). Тел.: 67-79-29.

* Дубленку (р-р 42, черная, вышивка стразами, воротник из меха лисы, б/у 1 сезон, отл. сост.), за 19 т.р. Тел.: 8-924-8-225-164.

* Дубленку жен. (б/у, с чернобуркой, р-р 46, длинная, Турция, красивая), за 5 т.р. Тел.: 8-9501-276-168.

* Дубленку жен. (новая, красивая, р-р 44, светло-бежевая, спереди и на рукавах отделана белым искусств. мехом, дл. по спинке 120 см), за 8 т.р. Тел.: 8-908-6-514-528.

* Дубленку жен. (новая, р-р 42-44, мех – таскана), за 34 т.р., торг. Тел.: 8-9041-514-676.

* Дубленку кожаную (новая, р-р 50-52); пихору (р-р 50-52). Тел.: 8-9086-500-150.

* Дубленку муж. (2-бортн., идеальное сост., р-р 50-52, темно-коричневая, КНР), за 1,5 т.р. Тел.: 8-9834-475-466.

* Дубленку муж. (коричневая, отл. сост., р-р 46-48), недорого. Тел.: 54-75-10 после 18 час.

* Дубленку муж. (натур., б/у, р-р 52-54, бежевая), за 2 т.р. Тел.: 8-908-6-500-368.

* Дубленку муж. (черная, XXL, немного б/у), недорого. Тел.: 8-9641-005-310.

* Камусы (классные, из сохатого, р-р 42-43); унты муж. (р-ры 35-45). Тел.: 52-34-26, 8-9027-600-807.

* Комбинезон детский зимний (р-р 24, от года до 2 лет, с натур. мехом, синий, Россия, на молнии), за 1 т.р. Тел.: 55-69-03, 8-9086-430-780.

* Комплект детский деми (куртка + комбинезон, цвет коралловый, от 5 мес. до 1,5 лет), за 900 руб. Тел.: 8-908-6-503-005, 51-22-20.

* Комплект для выписки новорожденного (велюр/атлас, голубой, отл. сост.), за 1 т.р. Тел.: 8-9027-689-113.

* Комплект для новорожденного зимний (одеяло + конверт из овчины, новый), за 1 т.р.; комбинезон-трансформер на мальчика, за 500 руб. Тел.: 8-952-6-303-333.

* Костюм детский (на 3 года); брюки детские (красные). Тел.: 67-79-29.

* Костюм детский зимний (куртка и комбинезон, рост 98 см, на ребенка 2-3 лет); валенки (р-р 18). Тел.: 8-9834-176-661, 8-9149-032-880.

* Костюм для мальчика (классика, пиджак и брюки, р-р 152-68-66). Тел.: 8-902-1-740-657.

* Костюм для школы (пиджак и брюки, р-р 30), за 500 руб. Тел.: 8-9148-779-448.

* Костюм зимний для мальчика (идеальное сост., рост 134 см), за 2 т.р.; куртку джинсовую (от 6 мес. до 1,5 лет), за 150 руб.; ботинки деми (р-р 32), за 150 руб.; шапку зимнюю + шарф (хор. сост.), за 350 руб.; сандалии летние («Антилопа», р-р 34), за 200 руб. Тел.: 8-908-6-517-867.

* Костюм летний (брючный, льняной, р-р 44-46, цвет песочный, б/у 2 раза); платье вечернее (р-р 44-46, длинное); серьги золотые (большие, новые); шубу норковую (трапеция, р-р 46); куртку жен. кожаную (р-р 44, короткая). Тел.: 61-83-31, 8-9027-691-079.

* Костюм муж. («двойка», р-р 54/6). Тел.: 8-950-1-057-660.

* Костюм муж. (Югославия, новый, р-р 46/170, цвет серый приглушенный, классика). Тел.: 54-06-28, 8-9086-511-078.

* Костюм муж. (классика, новый, р-р 46-170); костюм сварщика (брезентовый, р-р 54); комбинезон рабочий (с курткой, р-р 52); костюм рыбака (прорезиненный плащ, куртка утепл., брюки). Тел.: 8-964-7-525-228.

ПРОФЛИСТ
от производителя
Оцинкованный и с покрытием
Плоский и волновой
Для кровли и забора
Рынок «Сатурн», пав. №20 «БРИГАДИР», т. 8-904-111-42-95

Натяжные ПОТОЛКИ Франция, Россия, Швейцария
ДИЗАЙН ИНТЕРЬЕРА
Рассрочка платежа СКИДКА 30%!
Магазин "Олимпиада", 2 эт., офис 5
т. 565-999, 63-80-89, 8-902-5-148-089
ООО "Спэйс"
Акция! ПОТОЛОК на КУХНЮ под ключ от 3233 руб.

Компания «МодеЛайн»
НАТЯЖНЫЕ ПОТОЛКИ
Германия, Россия, Бельгия, Италия, Китай
ОКНА VEKA ЛОДЖИИ
Скидки до 35%
Рассрочка до 6 мес.
* НОВЫЙ ОФИС: 89 кв-л, дом 7, т. 630-502
* 12а мр-н, ТД «Гефест», 3 эт., оф. 12, т. 632-115, 650-700

Оникс
7 лет на рынке услуг
Фабрика натяжных потолков
С нами комфортно и быстро
Дождались!!!
Лаковый, Германия, БЕЗ ШВА
звоните:
12а мр-н, дом 2Б (агентство «Русь»)
т. 63-50-75
ТБ «Сатурн», ЦСМ, зал 7, каб 1
т. 63-35-25
211 кв-л, д.3
т. 63-37-25

ЖАЛЮЗИ
* вертикальные
* горизонтальные
* рулонные шторы
ТЕПЛЫЕ ПОЛЫ
* кабельные
* инфракрасные
НАТЯЖНЫЕ ПОТОЛКИ
АЛЬЯНС (3955) 523-543
Ангарский деловой центр, ул. Крупской, 96 кв-л, д. 9, оф. 201 (рядом с профилакторием «Родник», напротив 94 кв-ла)

СТУДИЯ НАТЯЖНЫХ ПОТОЛКОВ
Ди Эл М
ПРОИЗВОДСТВО И МОНТАЖ НАТЯЖНЫХ ПОТОЛКОВ ПО СОВРЕМЕННЫМ ТЕХНОЛОГИЯМ
ОКОНЧАНИЕ СЕЗОНА ЛЕТНИХ СКИДОК!
только до 31 августа скидка 15% на многоуровневые натяжные потолки
8 м-он, д.10 (здание «ПромСвязьБанка»)
51-61-60, 68-67-40
96 кв-л., д.9, оф.№6 (Ангарский Деловой Центр)
52-17-05, 8-904-12-18-425

ПРОИЗВОДСТВО НАТЯЖНЫХ ПОТОЛКОВ
Глянцевые, цветные, фотопечать
ООО «Арт-Дизайн»
НОВИНКА! ГЛЯНЦЕВЫЙ ПОТОЛОК 325 см (Германия)
Дилерам – особые предложения
34 мр-н, ТЦ «Пять звёзд», пав. №3
Тел.: 8-902-5-197-529, 61-08-48

натяжные потолки ultra
Рассрочка без % 1-й взнос 0%
НАТЯЖНЫЕ ПОТОЛКИ
ТД "Ангарский", 6а мр-н, т. 51-72-44
ТД "Легенда", 85 кв-л, т. 53-94-97
База "Сатурн", ТЦ "Ангарский":
зал 1-4, пав. 18, т. 68-68-40
зал 8, пав. 21, т. 68-68-78
ТД "Берёзка", т. 68-40-05
Скидки

КОМПАНИЯ КАЙЗЕР
т. 68-28-81, 65-34-13
10 мр-н, дом 46
НАТЯЖНЫЕ ПОТОЛКИ
ОГРОМНЫЕ СКИДКИ
РЕМОНТНО-ОТДЕЛОЧНЫЕ РАБОТЫ
НЕМЕЦКОЕ КАЧЕСТВО

* Костюм муж. (классика, темно-синий, новый, р-р 46-48), за 2 т.р.; куртку жен. деми (светло-кремовая, новая, Китай фабр., р-р 48-50), за 2 т.р. Тел.: 51-51-07.

* Костюм муж. (новый, красивый, современный, цвет «темное серебро», р-р 48-50/175, можно для выпускного вечера), за 6,5 т.р. Тел.: 8-9148-779-448.

* Костюм муж. горнолыжный (р-р 52-54, идеальное сост., куртка + штаны), за 1,5 т.р. Тел.: 8-952-6-104-878.

* Костюм школьный для подростка (р-р 170-88-76, «двойка», «ВиД», цвет «графит», новый), за 2 т.р. Тел.: 8-902-7-648-173.

* Костюмы детские (от 6 мес. до 3 лет, из «травки» – лохматые, мягкие, теплые, красивые), от 800 до 1200 руб. Тел.: 8-950-1-141-825.

* Костюмы рабочие (новые, старого образца, коричневые, р-р 44-46), по 200 руб.; брюки (утепл., камуфляж зеленый), по 100 руб. Тел.: 8-9025-195-971.

* Куртки и брюки жен. летние (комплекты, новые, р-р 50-52), за 700 руб.; куртку жен. летнюю (новая, р-р 52-54), за 500 руб.; водолазку жен. летнюю (новая, р-р 48-50), за 150 руб. Тел.: 65-14-71.

* Куртку (р-р 46, отл. сост., черная, на молнии, приталенная), за 500 руб. Тел.: 8-9041-219-974.

* Куртку жен. (весна-лето, новая, с капюшоном, р-р 48-50, светло-серая). Тел.: 8-914-9-514-433.

* Куртку жен. деми (новая, белая, р-р 44, на молнии, оформлена простежкой, классика, дл. 60 см), за 800 руб. Тел.: 8-908-6-514-528.

* Куртку жен. из искусств. кожи (отл., новая, р-р 46, темно-коричневая, на молнии, воротник-стойка, косые боковые карманы на молнии, качеств.), за 2,5 т.р. Тел.: 8-908-6-514-528.

* Обувь детскую (новая, разная, до 20 р-ра), недорого. Тел.: 8-914-8-975-811.

* Обувь детскую для мальчика (р-р 27). Тел.: 8-9041-514-676.

* Обувь для мальчика (для яслей, хор. сост.). Тел.: 8-950-1-147-014.

* Обувь для мальчика (р-ры 34-40, летняя и осенняя, новая и б/у). Тел.: 8-950-1-147-014.

* Обувь для мальчика: кроссовки (новые, р-р 26, «Капика»), за 400 руб.; туфли (классика, р-р 25, новые, «Кенгуру»), за 400 руб.; туфли летние (р-р 26, «Боди Дог»), за 200 руб.; сапоги деми для девочки (р-р 27, новые, «Кенгуру»), за 400 руб. Тел.: 8-9025-196-799.

* Обувь муж. (ручная работа, теплая, прочная). Тел.: 52-34-26, 8-9027-600-807.

* Обувь на мальчика для занятий бальными танцами (б/у и новая). Тел.: 8-9246-201-130.

* Одежду детскую (до 4 лет), дешево. Тел.: 8-904-1-254-031.

* Одежду для беременной (сарафан, туника). Тел.: 53-23-98, 8-914-9-247-557.

* Одежду для беременной: костюм брючный и блузку из натур. шелка («Свит Мама», р-р 48/168-170). Тел.: 52-79-38, 8-9027-689-540.

* Одежду для мальчика (от 6 мес. до 3 лет, отл. сост.). Тел.: 8-950-1-147-014.

* Одежду для мальчика 8-12 лет (хор. сост.): рубашки, брюки, куртки, недорого. Тел.: 8-9086-509-892.

* Одежду для мальчика от 7 до 12 лет (отл. сост.). Тел.: 8-950-1-147-014.

* Одежду жен. (р-р 46-48, немного б/у): пальто кожаное деми (2 шт.); брюки, водолазки, платья (2 шт., все модное), недорого. Тел.: 53-27-16, 8-983-2-468-677.

натяжные потолки
Сумасшедшие скидки весь август!
3-6 м² - скидка 5%
6-15 м² - скидка 7%
15-20 м² - скидка 10%
20-27 м² - скидка 12%
27-32 м² - скидка 15%
32-40 м² - скидка 17%
более 40 м² - скидка 20%
* При условии наличного расчета
Ангарские окна
* 19 мр-н, дом 10, т. 51-00-88, 63-52-55
* 94 кв-л, дом 8, т. 537-900, 637-537
* 182 кв-л, д. 8 (помещ. ломбарда), т. 54-08-98, 68-48-98

* Одежду для мальчика: костюм деми (рост 98, Россия), за 500 руб.; джинсы (на лямках, рост 98), за 200 руб.; костюм горнолыжный (рост 98, «Эволюшн», до –15) за 700 руб.; костюм зимний (рост 98, «Олдос», шерстяная подстежка, на капюшоне натур. мех + шапка теплая с искусств. мехом), за 1,5 т.р. Тел.: 8-9025-196-799.

* Одежду и обувь муж.: джинсы, брюки, футболки, рубашки, свитера, теплые вещи, за 100-200 руб. Тел.: 8-914-8-798-042.

* Одежду молодежную (хор. сост., р-р 42-44), недорого. Тел.: 8-9041-514-676.

* Одежду муж. и жен. (б/у и новую), недорого. Тел.: 8-924-6-279-397, 51-11-63.

* Одежду на девочку от рождения до 2 лет (новая и б/у): комбинезоны, комплекты, костюмы (осень, зима); обувь от года до 2 лет (р-ры 18-24, отл. сост., новая и б/у); платья нарядные, все недорого. Тел.: 8-902-7-601-456.

* Пальто (р-р 42-44, черный драп с красной вышивкой, чуть выше колена), за 1 т.р. Тел.: 8-902-1-724-290.

* Пальто деми (новое, р-р 44, цвет лиловый, до колена), недорого. Тел.: 8-950-1-278-130.

* Пальто деми (р-р 44, б/у, до колена, стильное, Италия), за 1,5 т.р. Тел.: 65-22-07 после 20 час.

* Пальто жен. деми (драп, со съемным воротником – красный песец), дешево. Тел.: 8-9641-250-279.

* Пальто жен. деми (р-р 52-54, отл. сост.), недорого. Тел.: 8-9500-683-342.

* Пальто жен. деми (стильное, тонкий драп, черное, р-р 46). Тел.: 8-9086-481-302.

* Пальто жен. зимнее (длинное, р-р 44-46). Тел.: 8-924-6-212-801.

* Пальто жен. кожаное деми (черное, с подстежкой, с меховой горжеткой и мехом на рукавах), за 10,5 т.р. Тел.: 8-9148-779-448.

* Пальто кожаное деми (с подстежкой, меховой воротник, р-р 50-52), за 1,5 т.р. Тел.: 67-13-31, 8-964-2-280-146.

* Пальто кожаное зимнее (с большим песцовым воротником, с подстежкой), за 10 т.р. Тел.: 8-9641-234-797.

* Пальто муж. деми (на синтепоне, новое, темно-серое, р-р 48/176, Польша), за 800 руб. Тел.: 52-43-34 утром или вечером.

* Пальто муж. кожаное (Болгария, меховая подстежка и воротник – мутон, съемные, цвет черный). Тел.: 54-06-28, 8-9086-511-078.

* Пихору (светлая, воротник деми, р-р 46-48), за 1 т.р. Тел.: 8-902-5-692-642.

* Пихору с чернобуркой (р-р 50, б/у); дубленку натур. (светло-бежевая, р-р 48-50). Тел.: 8-908-6-502-173.

* Платье (красивое, красное, тонкий российский трикотаж, б/у 1 раз, р-р 48). Тел.: 67-13-31, 8-964-2-280-146.

* Платье вечернее (красивое, в пол, синий бархат с белым кружевом, расшито жемчугом, можно на свадьбу, р-р 44-46/170, б/у 1 раз), за 15 т.р. Тел.: 8-950-0-990-446.

* Платье вечернее (р-р 44-46). Тел.: 8-9025-673-239.

* Платье вечернее (черное, р-р 46, короткое), за 800 руб.; платье-трансформер (черное, новое), за 800 руб. Тел.: 8-964-6-535-501.

* Платье для выпускного вечера (красивое, длинное, розово-лиловое, р-р 44), недорого. Тел.: 54-10-67.

* Платье для выпускного вечера, за 2 т.р. Тел.: 8-9021-725-147.

* Платье на выпускной в детском саду (на девочку 6-7 лет, новое), за 1200 руб. Тел.: 56-04-17.

* Платье нарядное (новое, красивое, Белоруссия, р-р 44-46, из шифона с переходом цвета из светло-бирюзового в светло-фиолетовый, верх в форме бархатного фиолетового болеро, с длинными рукавами, по низу платья полоска из фиолетового бархата, дл. по спинке 105 см), за 3,5 т.р. Тел.: 8-908-6-514-528.

* Платья вечерние: (2 шт.): зелено-изумрудное – р-р 44-46, верх – атлас и гипюр, длинные гипюровые рукава, низ – длинная пышная юбка из атласа, отл. сост. – за 800 руб.; сине-голубое – р-р 42-44, верх – атлас и гипюр, рукава 3/4 из гипюра, низ – длинная пышная юбка из атласа, хор. сост. – за 700 руб. Тел.: 8-908-6-514-528.

* Платья детские нарядные (для девочки 6-7 лет): белое – за 1 т.р.; синее – за 2 т.р. Тел.: 8-9501-261-050, 8-9025-692-771.

* Плащ («Бергхаус», Германия, цвет стальной), за 1 т.р. Тел.: 8-9641-250-279.

* Плащ (кожзам., цвет коралловый, красивый, р-р 42), за 2,5 т.р. Тел.: 54-75-10 после 18 час.

* Плащ жен. (черный, р-р 46-48, оригинальный, новый, Франция); плащ жен. («кофе с молоком», р-р 46-48, спорт.). Тел.: 8-902-5-682-377.

* Плащ жен. кожаный (новый, черный, р-р 44, Италия, на высокий рост, дл. 135 см), за 9 т.р. Тел.: 8-908-6-514-528.

* Плащ жен. кожаный (новый, черный, р-р 46-48); ветровку (р-р 46-48); босоножки (новые, р-р 36-37), недорого. Тел.: 8-904-1-510-439.

* Плащ кожаный (светлый, новый, Турция). Тел.: 8-950-1-435-920.

* Полусапожки (натур. кожа, р-р 38), за 1 т.р. Тел.: 8-9148-779-448.

* Полусапожки жен. деми (на низком кабл., р-р 39), за 1,5 т.р. Тел.: 8-9025-148-518, 56-19-52.

* Полушубок мутоновый (до колена, р-р 52-54, хор. сост.), за 3 т.р. Тел.: 8-9501-049-600.

* Пуховик жен. (новый, ярко-зеленый, р-р 50-54, до колена), за 300 руб. Тел.: 8-908-6-514-528.

* Пуховик жен. (пух, перо, идеальное сост., синий, на капюшоне мех, с поясом), за 2 т.р. Тел.: 8-952-6-104-878.

* Пуховик муж. зимний («Campus», новый, р-р 54, серый), за 3 т.р. Тел.: 8-950-1-057-660.

* Пуховик на девочку (рост 140, Польша, сиреневый); куртку деми на девочку (цвет молочный с рисунком); шубу мутоновую (р-р 48-50, бежево-коричневая). Тел.: 54-37-39.

* Робу муж. зимнюю (р-р 48-50, новая), за 3 т.р. Тел.: 8-950-0-722-020.

* Рубашку муж. (белая, нарядная, шелковая, р-р 46-48, новая), за 800 руб.; брюки муж. (классика, черные, р-р 46-48), за 800 руб. Тел.: 51-51-07.

* Рубашку охранника (р-р 50-52, новая, цвет оливковый), за 350 руб. Тел.: 8-908-6-482-524.

* Сапоги (новые, замша, р-р 38). Тел.: 8-9641-250-279.

* Сапоги (цвет вишневый, коротая голяшка, р-р 38), дешево. Тел.: 8-9641-250-279.

* Сапоги белые зимние (можно под свадебное платье, б/у 1 раз, изящные, высокий кабл., р-р 35). Тел.: 8-9086-482-043.

* Сапоги болотные (р-р 42); костюм суконный. Тел.: 8-9041-449-593.

* Сапоги деми (новые, Испания, «Пиколинос», р-р 37,5, бордовые, натур. кожа, на молнии, на узкую ногу, высота голенища 35 см, устойчивый квадратный кабл. 4 см), за 2800 руб. Тел.: 8-908-6-514-528.

* Сапоги жен. деми (черные, классика, небольшой кабл., мягкая качеств. кожа, р-р 37), за 1,5 т.р. Тел.: 8-902-5-692-642.

* Сапоги жен. зимние (замша, черные, новые, р-р 40), за 1400 руб., торг; сапоги кожа (новые, черные, р-р 40), за 2,5 т.р., торг. Тел.: 8-950-1-281-224, 95-60-26.

* Сапоги жен. зимние (р-р 39, новые), за 1 т.р. Тел.: 8-924-6-212-801.

* Сапоги замшевые (р-р 38). Тел.: 8-9041-514-676.

* Сапоги кирзовые (р-р 43). Тел.: 8-904-1-113-855.

* Сапоги кирзовые (р-р 44); костюм спецовочный (р-р 52); верхонки (х/б). Тел.: 8-908-6-432-172.

* Сапоги кирзовые. Тел.: 8-904-1-113-855.

* Сапоги резиновые (новые, р-р 38-41); сапоги-бродни (р-р 40). Тел.: 8-964-7-525-228.

* Сапоги-ботфорты деми (выше колена, натур. кожа, черные, р-р 38), за 2 т.р. Тел.: 8-9148-779-448.

* Сапоги-ботфорты жен. деми (серые, натур. кожа, р-р 37,5-38, б/у 1 раз), за 1 т.р. Тел.: 8-908-6-514-528.

* Сапоги-унты муж. (новые, Монголия, теплые, р-р 42-43), за 3800 руб. Тел.: 8-902-5-791-054.

* Сарафан для школьницы 8-9 лет (бордовый, б/у 1 год), за 500 руб. Тел.: 8-9648-043-929, Галина.

* Сарафан школьный (на 7-8 лет, отл. сост.); сапоги резиновые для девочки (желтые, р-р 30); босоножки для девочки (белые, р-р 33, хор. сост.); платье нарядное (на 2 года, розовое); платье (на 6-7 лет, розовое, длинное); платье (бирюза, длинное, красивое, отл. сост.). Тел.: 8-908-6-550-814.

* Свадебное платье (бело-розовое, р-р 44-46, на корсете). Тел.: 8-9027-602-187.

* Свадебное платье (белое, р-р 44-46), за 5 т.р. Тел.: 8-964-2-610-635.

* Свадебное платье (красивое, со шлейфом, р-р 48-52 + обручи и фата), дешево, или обмен на бытовую технику (б/у). Тел.: 8-901-6-630-058, 52-78-74 после 17 час.

* Свадебное платье (на высокую стройную девушку, с перчатками, р-р 44/166-178), недорого. Тел.: 52-43-34 утром или вечером; 8-9246-215-828.

* Свадебное платье (пышное, оригин. верх, красивое, р-р 42-44). Тел.: 8-9021-770-593.

* Свадебное платье (р-р 42-44). Тел.: 8-9246-202-567.

* Свадебное платье (р-р 42-46, белое, шифон, атлас, вышивка, эксклюзив, фата, перчатки, кружевные сапожки), за 5 т.р., торг. Тел.: 8-902-1-724-290.

* Свадебное платье (р-р 44), за 4 т.р. Тел.: 8-950-1-377-705.

* Свадебное платье (р-р 44-46), за 6 т.р. Тел.: 8-9086-500-407.

* Свадебное платье (р-р 46-48, белое, расшито пайетками и жемчужинами, сост. нового), за 9 т.р. Тел.: 8-964-2-773-858.

* Свадебное платье (р-р 52-54), за 4,5 т.р. Тел.: 8-950-0-715-958.

* Свадебные платья (новые), по 2 т.р. Тел.: 8-9041-181-799.

* Свадебный костюм муж. (белый, р-р 48, б/у 1 раз). Тел.: 8-9140-091-719.

* Спецодежду, телогрейку. Тел.: 53-27-16, 8-983-2-468-677.

* Туфли (натур. замша, р-р 38, новые), за 1 т.р. Тел.: 8-950-1-152-305.

* Туфли (р-р 38, цвет «золото»). Тел.: 8-9641-234-797.

* Туфли для девочки (р-р 36, цвет молочный, «Антилопа», новые). Тел.: 8-902-5-682-377.

* Туфли для школы на мальчика (р-р 34, черные, натур. кожа, отл. сост.), за 500 руб. Тел.: 8-9148-779-448.

* Туфли жен. (замша, новые, черные, р-р 40), за 1300 руб.; сапоги жен. зимние (кожа, новые, черные, р-р 40), за 2300 руб. Тел.: 8-950-1-281-224, 956-026.

* Туфли жен. (р-р 39, натур. замша, шпилька 14 см, платформа 3 см, черные, украшены вышивкой), за 700 руб.; балетки (натур. кожа, р-р 39, новые), за 500 руб.; сапоги деми (р-р 38, натур. кожа, черные), за 500 руб.; босоножки (р-р 39, натур. кожа, шпилька 4 см), за 300 руб.; сапоги деми на девочку (р-р 27, новые, «Кенгуру»), за 400 руб. Тел.: 8-9025-196-799.

* Туфли муж. (черные, р-р 39), за 300 руб.; кроссовки («Рибок», кожа, р-р 43, отл. сост). Тел.: 8-902-7-648-173.

* Туфли муж. бальные («латина», кожа, р-р 27,5, новые), за 2 т.р. Тел.: 8-9246-201-130, 52-66-50.

* Унты муж. лётные (фабр., двойная овчина, толстая подошва, новые, р-р 40). Тел.: 54-06-28, 8-9086-511-078.

* Унты; камусы из северного оленя (р-ры 15-45), можно в рассрочку; полуботинки зимние (ручная работа, р-ры 34-50). Тел.: 52-34-26, 8-9027-600-807.

* Форму зимнюю (цвет камуфляжный, бушлаты и штаны, новые, 10 комплектов, р-ры разные), недорого. Тел.: 8-901-6-330-277, 8-902-1-722-890.

* Френч жен. кожаный (б/у 1 год, р-р 52), за 1 т.р. Тел.: 67-13-31, 8-964-2-280-146.

* Халаты домашние (х/б и шелк); ночные сорочки, трусы муж.; фартуки. Тел.: 53-68-96.

* Шапки из норвежской и байкальской нерпы. Мужские формованные модели. Тел.: 52-87-79, 8-9086-507-297.

* Шапки сурковые (полные, все р-ры), недорого. Тел.: 8-9643-549-340.

* Шапки-ушанки (черные, мех кролика), за 700 руб. Тел.: 8-964-1-258-591.

* Шапку + горжетку из меха песца; шляпу норковую (красивая); шапку муж. норковую (цельная). Тел.: 8-9148-779-448.

* Шапку жен. норковую (новая, красивая). Тел.: 8-9246-209-996, 54-40-99 после 18 час.

* Шапку жен. норковую (р-р 57, коричневая), за 400 руб. Тел.: 8-908-6-514-528.

* Шапку из чернобурки («сноп», новая), за 6 т.р.; куртку спорт. зимнюю (оранжево-серебристая, отл. сост.), за 1,5 т.р.; куртку деми («Finn Flare», черная, б/у 1 мес.), за 1 т.р. Тел.: 8-950-0-525-102.

* Штаны-ватники муж. (новые, р-р 52). Тел.: 8-950-1-057-660.

* Шубу енотовую (новая, р-р 46); шубу нутриевую (Аргентина, р-р 46-48), недорого. Тел.: 8-9041-224-415.

* Шубу енотовую (свингер, р-р 50-52, б/у 1 сезон). Тел.: 8-924-5-317-442.

* Шубу жен. (из искусств. меха, р-р 46, длинная, рисунок – бело-коричневые кубики, теплая, хор. сост.), за 300 руб. Тел.: 8-908-6-514-528.

* Шубу жен. (искусств. мутон), за 2 т.р. Тел.: 8-9027-688-555.

* Шубу жен. мутоновую (р-р 48, отл. сост.), за 5 т.р. Тел.: 8-9526-138-824.

* Шубу из голубой норки (длинная, с капюшоном), за 50 т.р. Тел.: 8-914-8-758-088.

* Шубу каракулевую (черная, р-р 48-50); шубу нутриевую (темно-коричневая, р-р 50); полушубок мутоновый (цвет под леопарда, р-р 46-48); пальто жен. (осень-зима, Бельгия, р-р 44-46, черное, приталенное, черный воротник лама). Тел.: 54-06-28, 8-9086-511-078.

* Шубу мутоновую (б/у, хор. сост., р-р 46), за 5 т.р.; сапоги зимние (черные, замша, р-р 38, высокий кабл.), за 4 т.р. Тел.: 8-9086-555-739.

* Шубу мутоновую (в бело-черную полоску, р-р 44-46, б/у), за 12 т.р. Тел.: 56-04-17, 8-9501-261-050.

* Шубу мутоновую (облегченная, на девочку 4-7 лет, хор. сост.). Тел.: 51-79-34.

* Шубу мутоновую (облегченная, р-р 52-54, рост 1), недорого. Тел.: 8-950-0-522-760.

РАБОТА ВАХТОЙ
- водители (В, С, Д, Е)
- охранники
- строители
- бульдозеристы
- экскаваторщики

З/п приличная
т. 8(3955) 68-69-08, 8(3955) 68-69-05

Требуются специалисты:
- мастер сантехработ
- сварщик сантехработ
- слесарь-сантехник

т. 8-901-660-78-76

В связи с расширением штата организации требуются
ТОРГОВЫЕ ПРЕДСТАВИТЕЛИ
(опыт работы и наличие л/а обязательны)
Резюме на e-mail: naturprodukt500@mail.ru
т. 8-964-265-19-36, с 11 до 17 ч.

На производство корпусной мебели требуются:
- сборщики
- фасадчики
- грузчики

(З/п высокая)
т. 69-45-54

В финансовую организацию требуется
СПЕЦИАЛИСТ
по взысканию задолженности
Возраст от 25 лет, с личным а/м, з/п высокая
т. (8-3955) 686-248
e-mail: ddz38@mail.ru

В финансовую организацию требуется
КРЕДИТНЫЙ ИНСПЕКТОР
Возраст от 23 лет, з/п от 16000 р.
Резюме на e-mail: ddz38@mail.ru

Современное кулинарное производство «Фабрика-кухня» (г. Иркутск, ул. Рабочего Штаба) в связи с расширением приглашает на работу
ОБВАЛЬЩИКОВ с опытом работы
График работы посменный, 3/3, с 18 до 6 ч. Бесплатное питание, соцпакет. **Стабильная заработная плата 21 000 руб.**
т. 8-914-92-77-010 *Собеседование по адресу: г. Иркутск, ост. «Ул. Жуковского», ул. Лермонтова, 78* (вход с левого торца здания), 4 эт., с 9 до 18 ч. в будни

На турбазу, о. Ольхон требуется
ПОВАР
на 15 календарных дней с 10 по 25 августа
З/п высокая
т. 8-902-519-59-55

ТРЕБУЮТСЯ
РАБОЧИЕ на пилораму:
рамщики, кромщики, разнорабочие
Оплата сдельная
т. 8-901-657-16-98
8-952-612-59-11

Современное кулинарное производство «Фабрика-кухня» (г. Иркутск, ул. Рабочего Штаба) в связи с ростом объёмов работ приглашает на частичную занятость
ПОВАРОВ на нарезку мяса
График работы: с 8 до 20 или с 20 до 8 ч. Бесплатное питание. **Стабильная достойная заработная плата**
т. 8-914-92-77-010 *Собеседование по адресу: г. Иркутск, ост. «Ул. Жуковского», ул. Лермонтова, 78* (вход с левого торца здания), 4 эт., с 9 до 18 ч. в будни, либо *ул. Р. Штаба, 46 (ост. «Гл. Успенского»)* с 9 до 16 ч. в будни

Современное кулинарное производство «Фабрика-кухня» (г. Иркутск, ул. Рабочего Штаба) приглашает на работу
сменных МАСТЕРОВ-ТЕХНОЛОГОВ и БРИГАДИРОВ (старших смен) в хлебобулочный и мясной цеха
Сменный график, трудоустройство. Используй возможность развития в команде профессионалов! Опыт работы в аналогичной сфере, желательно образование по профилю
т. 8-914-92-77-010 *Собеседование по адресу: г. Иркутск, ост. «Ул. Жуковского», ул. Лермонтова, 78* (вход с левого торца здания), 4 эт., с 9 до 18 ч. в будни
Резюме по адресу: OUP5@slata.ru (с пометкой «мастер-бригадир»)

В ремонтно-строительную компанию требуются:
- газоэлектросварщики не ниже 4 разряда
- слесари-сантехники
- маляры-штукатуры
- плиточники
- кровельщики (мягкая кровля)
- плотники
- плотники-бетонщики
- прораб, начальник участка, мастер строительно-монтажных работ
- специалист по изготовлению пластиковых окон
- монтажник пластиковых окон
- разнорабочие
- специалисты по мембранным кровлям
- мастер сантехнических работ
- инженер-сметчик
- официанты в кафе

т. (8-3955) 52-61-15

Современное кулинарное производство «Фабрика-кухня» (г. Иркутск, ул. Рабочего Штаба) в связи с расшир. приглашает на работу
ПЕКАРЕЙ с опытом работы
График работы посменный, 3/3, с 8 до 20 или с 20 до 8 ч. Бесплатное питание, соцпакет. **Стабильная заработная плата от 19000 руб. за 15 смен**
т. 8-914-92-77-010 *Собеседование по адресу: г. Иркутск, ост. «Ул. Жуковского», ул. Лермонтова, 78* (вход с левого торца здания), 4 эт., с 9 до 18 ч. в будни

СРОЧНО ТРЕБУЮТСЯ ВОДИТЕЛИ НА НОВЫЕ АВТОМОБИЛИ
т. 8-902-579-32-69

Срочно требуется
ПРОДАВЕЦ в мебельный магазин
т. 52-28-72

Приглашаем
грузчика в сеть супермаркетов «Слата» в г. Ангарске
Опыт необязателен, пятидневный график, стабильная и своевременная оплата, официальное трудоустройство, соцпакет, бесплатное питание
т. 8-914-927-70-02 (Светлана)

Приглашаем в супермаркет «Слата» в Ангарске
продавца (отдел гастрономии)
Если вам нравится работа с людьми, вы приветливы и активны, то мы ждём вас в нашем дружном коллективе. Построй карьеру в крупной компании! Работа у нас – это реальная возможность карьерного роста, бесплатное питание и доставка, посменный график работы, конкурентная заработная плата, полный соцпакет
т. 8-914-927-70-02 (Светлана)

Крупная торговая сеть «Слата» в Ангарске приглашает
технолога кулинарного производства
Опыт работы на руководящей должности в общепите.
Наше предложение: работа в стабильной компании, всегда своевременная выплата заработной платы, пятидневный график работы, официальное трудоустройство в соответствии с ТК РФ
Звоните нам: 8-914-9-277-382
Резюме по адресу: OUP26@slata.ru
с пометкой «Технолог, г. Ангарск»

В мебельную фирму требуются:
- обтяжчики мягкой мебели с опытом работы
- ученики обтяжчиков
- разнорабочие (до 30 лет, физически здоровые)
- специалисты по изготовлению корпусной мебели

т. 95-77-11, 644-105

* Шубу мутоновую (р-р 44-46). Тел.: 8-9021-723-393.
* Шубу мутоновую (черная, отделка норка/каракуль, б/у, р-р 44), за 5 т.р. Тел.: 8-983-4-041-789.
* Шубу мутоновую (черная, р-р 44-46, длинная, воротник песец, новая). Тел.: 8-9500-537-444.
* Шубу мутоновую (черно-бордовая, с узором, р-р 44-46, отл. сост.). Тел.: 8-924-8-225-164.
* Шубу норковую («темный орех», р-р 44-46, Швеция, б/у 3 мес., без потертостей). Тел.: 8-924-6-211-893.
* Шубу норковую («черный бриллиант», до колена, р-р 42-44), за 15 т.р. Тел.: 8-964-8-210-498.
* Шубу норковую (новая, р-р 42-44, «черный жемчуг»), за 60 т.р. Тел.: 8-950-1-045-594.
* Шубу норковую (новая, р-р 48-50, «черный бриллиант»), недорого. Тел.: 8-950-1-273-513.
* Шубу норковую (новая, шикарная, р-р 48-50), за 50 т.р. Тел.: 8-908-6-508-725.
* Шубу норковую (р-р 42, черная, с капюшоном, с поясом, ниже колена, отл. сост.), за 40 т.р. Тел.: 8-908-6-635-546.
* Шубу норковую (р-р 42-44, «черный бриллиант», до колена, с капюшоном, в отл. сост.). Тел.: 8-9041-514-676.
* Шубу норковую (р-р 42-44, до середины бедра, «светлый орех», без капюшона), за 25 т.р., торг. Тел.: 8-924-8-225-164.
* Шубу норковую (р-р 44-46, «темный орех», отл. сост., Швеция), за 30 т.р. Тел.: 8-924-6-211-893.
* Шубу норковую (р-р 46, стильная), за 48 т.р.; сапоги замшевые (р-р 36, на узкую ногу, без кабл.). Тел.: 8-9025-437-981.
* Шубу норковую (р-р 46-48, цельная, коричневая, новая, прямая, воротник классический). Тел.: 8-9246-224-276.
* Шубу норковую (с капюшоном, до колена, красивая, р-р 44-46). Тел.: 8-9643-540-105.
* Шубу норковую (с капюшоном, р-р 42-44, немного б/у, хор. сост.). Тел.: 8-924-5-342-930.
* Шубу норковую (с капюшоном, цвет «орех», р-р 46-48, немного б/у), недорого. Тел.: 8-924-5-342-930.
* Шубу нутриевую («неон», с песцовой отделкой и капюшоном, новая, р-р 46), за 30 т.р., торг. Тел.: 8-983-4-108-411.
* Шубу нутриевую (р-р 50, серая, длинная, на капюшоне песец, Прибалтика), за 12 т.р., торг. Тел.: 8-9148-789-154, 8-9086-430-780.
* Шубы нутриевые (2 шт., отл. сост., р-ры 50-52, 52-54), за 8 т.р. Тел.: 8-950-1-152-305.

ПРОДАМ ТЕЛЕФОНЫ

* Сотовый телефон «Нокиа N8» (КНР, новый, сенсорный), за 1,2 т.р. Тел.: 8-964-7-370-929.
* Айфон-4 (16 Гб, черный, отл. сост., докум., USB-кабель), за 14 т.р. Срочно. Тел.: 8-950-1-026-190.
* Сотовый телефон «Iphone 3GS» (8 Гб, новый, оригинальный, гарантия), за 5990 руб. Тел.: 8-901-6-544-444.
* Сотовые телефоны: «Нокиа N9» (новый, сенсорный, 2 сим-карты, ф/видео, слот под micro SD, КНР), за 1790 руб., «Нокиа N8» (новый, сенсорный, 2 сим-карты, ф/видео, слот под Micro SD, КНР), за 1790 руб. Тел.: 8-901-6-627-777.
*** Смартфон «НТС А3333» (в отл. сост., все есть), недорого. Или меняю. Тел.: 8-904-1-217-052.
** Сотовый телефон «Самсунг-525» (сенсорный, камера 3,2 Мп, докум.), за 2200 руб. Тел.: 8-904-1-200-976.
*** Смартфон «Нокиа С6» (кверти-клавиатура, камера 5 Мп, автофокус, фонарик, GPS, 3G, Wifi, в коробке, в комплекте, в хор.сост.), за 3100 руб. Тел.: 8-914-8-751-288.
*** Смартфон «Сони Эриксон Vivaz» (отл. сост., комплект, чехол), недорого. Тел.: 8-908-6-501-740.
*** Сотовый телефон «Самсунг Галакси Эйс» (хор. сост., документы), за 3500 руб. Тел.: 8-904-1-187-679.
*** Сотовый телефон (новый, на гарантии, 3 сим-карты, классический корпус, экран 2,4 дюйма, разрешение 240x320, камера 2 Мп, карты памяти, Bluetooth, акк. 2000 мА/ч), за 2500 руб. Тел.: 8-964-2-774-533.
*** iPhone Apple 3G (8 Гб, оригинал). Или меняю на ноутбук (в хор. сост., видео, Wi-Fi). Тел.: 8-908-6-561-242.
*** Сотовые телефоны: «Iphone 4» (16 Гб, новый, оригинальный, гарантия), за 16790 руб., «Iphone 3G» (16 Гб, новый, оригинальный, гарантия), за 6490 руб. Тел.: 8-901-6-544-444.
*** Сотовый телефон «Нокиа N8» (Китай), за 1750 руб. Тел.: 8-964-3-543-122.
*** Сотовые телефоны (старые) на запчасти; зарядные и наушники. Тел.: 8-964-3-543-122.
*** Сотовый телефон «Sony Xperia acro S» (в отл. сост., белый, на гарантии, комплект), за 12 т.р. Тел.: 8-950-0-707-027.
*** Сотовый телефон «LG-A230» (2 сим-карты, новый), за 1200 р. Тел.: 8-950-0-680-461, после 17 ч.
*** Сотовый телефон «Самсунг Галакси Эйс DUOS GT-S6802» (отл. сост., докум., гарантия, зарядное, USB провод, все оригинальное, 2 сим-карты, черный), за 6 т.р. Тел.: 8-950-1-274-414, 8-924-8-334-365.
** Сотовый телефон «Смартфон Филипс W632» (андроид, 4 дюйма, 2 симкарты, мощная батарея, б/у 4 мес., гарантия), за 6 т.р. Тел.: 8-950-1-149-494.
*** Сотовые телефоны «Iphone 3GS» (новые, оригинальные, гарантия): 8 Гб, за 7190 руб., 16 Гб, за 7990 руб., 32 Гб, за 8890 руб. Тел.: 8-901-6-544-444.
*** Наушники и провод HDMI для «Sony Xperia» (оригинал), за 500 руб. Тел.: 8-908-6-550-009.
*** Аккумуляторы: для «Нокиа» BP-4L (1500 мАч) и BL-4D (1200мАч), для «Сони» 1500мАч, по 250 р. Тел.: 8-950-0-680-461, после 17 ч.
** Документы от «Нокиа X2» (с наушниками и флешкой на 2 Гб), за 500 руб. Тел.: 8-950-0-777-305.
*** Телефонные аппараты «Панасоник» (стационарные, с радиотрубкой, аналоговый, обыч.); DVD «Vitek»; пылесос «Электролюкс»; соковыжималку; тостер. Тел.: 63-69-56, 8-902-5-146-956.

ПРОДАМ КОМПЬЮТЕРЫ

* Жесткий диск «Hitachi Cinevfctar» (HCS5C1032CL382, Cache 8 Мб, отл. сост., 320 Гб), за 700 руб. Тел.: 8-952-6-186-118, 8-952-6-186-121.
* ИП PS-3 (б/у 6 мес., джойстик беспроводной, 4 диска), за 9 т.р.; диски к PS-2, по 100 руб.; ТВ «LG» (диаг. 37, пульт), за 1500 руб. Тел.: 8-914-8-844-386.
* Игры на DVD (разные, интересные), по 30 руб. Тел.: 67-49-31.
* Модем с двумя абонент. приставками для ТВ (Интернет, IP-тел., цифр. ТВ и др.) от тел. линии, оптоволокна (немного б/у), недорого. Тел.: 8-964-1-166-555.
* ПК (принтер, в хор. сост.), недорого. Тел.: 8-902-7-648-145, Дарья.
* ИП «PSP-3008». Тел.: 8-950-0-520-822.
** Системный блок «Пентиум-4» (опер. память 520); монитор «Самсунг» (д. 42), за 4 т.р. Тел.: 8-908-6-513-635.
** Сумку для ноутбука. Тел.: 8-950-1-349-109.
** Ноутбук игровой (4 ядра, 17 дюйм.). Тел.: 8-904-1-559-907.
** ПК (системный блок, монитор, клавиат., колонки, веб-камера, мышь, на гарантии), за 27 т.р., торг. Тел.: 8-902-7-600-595.
** Монитор старого образца, за 500 руб.; кассовый аппарат «Штрих», за 3 т.р.; двери (массив сосны, глухие, 600 мм, 2 шт.), по 1 т.р., (800 мм стекло, 2 шт.), по 1200 руб. Тел. 8-964-1-291-941.
** Ноутбук «Самсунг» (идеальн. сост., на гарантии, сумка), за 11 т.р. Тел.: 687-907, 8-904-1-559-907.
** ПК «Пентиум-4» (комплект), за 2500 руб. Тел.: 8-964-2-775-895.
** Планшет «Билайн-М2» (сенсорный, кам. 3,2 Мп, 2 динамика, хор. сост., зарядное, с докум.), за 4 т.р. Тел.: 8-902-7-685-871.
** Компьютер (б/у, отл. сост.), недорого. Тел.: 8-964-1-230-318, 8-904-1-256-195.
*** Видеокарту «Gigabyte GeForce GTX 260» (896 Мб, 448 bit, игры тянет на максимуме), за 5 т.р. Тел.: 8-914-0-126-367.
*** ПК «Пентиум-3» (1000 МГц, монитор-17, клавиатура), за 1200 руб., ПК «Celeron-3» (1000 МГц, монитор-17, клавиатура), за 1 т.р, или меняю на сот. телефоны. Тел.: 8-914-8-751-288.
*** ПК AMD 4800+ 2,4 ГГц, GF 8800 GT, винт HDD 120 Гб, опер. 4Гб, мат. Asus, монитор-17, не плоский), за 6 т.р., торг. Тел.: 8-950-1-268-294.
*** ИП «Сони-Плэйст.-3 Slim» (320 Гб, HDMI/USBx2, bluetooth/Wi-Fi/Ethernet, Bluray, на гарантии), за 8500 руб., торг. Тел.: 8-902-5-791-661.
*** Системный блок: процессор 1156 i5 750 2, 67 GHz, мат. плата ECS IC55H-A, GF GT 440 1 Гб GDDR5, опер. 2x2 Гб 1333, винч. WD 500 Гб, привод Asus DRV-2014, картридер, корпус Microlab, БП 500 W, за 10 т.р. Тел.: 8-950-1-153-225, 8-924-6-226-255.
*** Ноутбук «Acer Aspire 3000», за 3 т.р. Тел.: 8-904-1-119-292.
*** Системный блок (отл. сост.), за 2 т.р. Тел.: 8-902-5-683-366.
*** Нетбук «Asus Eee PC 1005PXD» (в отл. сост., гарантия), за 5 т.р. Тел.: 8-964-7-576-832.
*** iPad Apple-3 (32 Гб, черный, комплект, идеальное сост.), за 15 т.р. Тел.: 8-908-6-468-398.
*** Системный блок: процессор Intel Pentium 4 3.0 GHz (2 ядра, опер. память 2 Гб, DDR жесткий диск SATA 120 Гб, GF 7300GS 256mb, блок питания 400W, привод DVD-RW, Windows-7, программы, антивирус, отл. сост.), за 5500 руб. Тел.: 8-902-5-683-366.
*** Ноутбук DNS (0142054, 15,6 дюйма, Pentium B950 2.1, 4096/640/NV GT540M 1Гб/DVD/WiFi/Cam/, мышка, наушники с микрофоном), за 17 т.р. Тел.: 8-902-7-690-066.
*** Ноутбук «Sony Vaio Vpceb4!1r» (в отл. сост., экран 15,5, проц. Intel® Core™ i3, в/карта 1 Гб, жесткий диск на 320 Гб, опер. память 4 Гб), за 13 т.р. Тел.: 8-908-6-468-398.
** Блок системный «Пентиум-4»; монитор; ноутбук; комплектующие для ПК. Тел.: 8-964-1-297-163.
*** Системные блоки, по 2-10 т.р.; мониторы 17 и 19 дюймов (цифр. вход), за 2 т.р. Тел.: 8-950-1-153-225, 8-924-6-226-255.
*** МФУ HP Photosmart C4283 (струйное), за 1500 руб., торг. Тел.: 8-908-6-511-359.
*** Системный блок «S775 Intel Pentium 4» (ж/к монитор-17, 3.0 GHz, опер. память 1 Гб DDR2, жесткий диск 120 Гб, GF 7300GS 256 Мб, блок питания 350В, привод DVD-RW, Windows XP, программы, антивирус, отл. сост.), за 4 т.р. Тел.: 8-902-5-683-366.
*** Мониторы «Самсунг» (сенс.): диаг. 17, за 3500 руб., диаг. 18,5, за 5 т.р. Тел.: 8-950-0-525-102.
** Принтер-сканер-копир «Canon MP 250» (цветная печать), за 900 руб. Тел.: 8-904-1-458-091.
** Руль с педалью «Джениус» (вибрация, обр. реакция руля, новый), за 2900 руб. Тел.: 8-950-1-058-107.
** Модем беспроводной «Skyline MV 100» (новый), за 2 т.р. Тел.: 8-950-1-057-660.
** Джойстик авиационный Logitech-Force 3D Pro для ПК, за 950 руб. Тел.: 8-902-5-682-077.
** ИП «X-Box-360», «Плэйст.-2», 3, PSP (новые и б/у, прошитые). Тел.: 8-902-5-682-077.
** Игры для X-Box-360», «Плэйст.-2», -3, PSP, ПК (новые, б/у), прошивка. Тел.: 8-902-5-682-077.
** Системный блок (мощный, монитор ж/к, комплект, гарантия), за 9900 руб. Тел.: 8-902-5-682-077.
** ПК (системный блок, монитор, клавиат., мышь, отл. сост.), за 4900 руб. Тел.: 8-902-5-682-077.
** Монитор (ж/к, отл. сост.). Тел.: 8-902-5-682-077.
** Принтер лазерный HP 1160 (нечипованный, заправляемый картридж), за 4900 руб. Тел.: 8-902-5-682-077.

ПРОДАМ СПОРТ-ИНВЕНТАРЬ

* Лодку из стеклопластика (непотопл., 3 м), недорого. Тел.: 8-950-1-324-142.
* Лодку ПВХ (268 л, мотор, Япония, 5 л.с.), за 61 т.р. Тел.: 8-914-8-851-767.
* Катер «Смартлайнер» (новый, 21 фут). Тел.: 8-914-8-851-767.
* Лодку мет. «Воронеж», за 15 т.р. Тел.: 8-914-0-097-949.
* Катер «Ладога 500» (мотор «Ямаха 60», трейлер, оборудование для навигации), за 500 т.р. Тел.: 8-902-5-791-306.
* Лодку ПВХ «АЕРО-280» (под подвесной мотор), за 26 т.р. Тел.: 8-914-8-851-767.
** Катер пластиковый (5,5 м, 10-местная, двиг. 155 л/с, США), за 385 т.р. Или обмен. Тел.: 8-902-7-687-583.
** Лодку «Прогресс-2» (хор. сост., с докум.), за 35 т.р. Тел.: 8-908-6-519-534.
** Лодку резиновую «Уфимка» (2-местная, новая, высокие борта, г/п 230 кг, 2 скамейки). Тел.: 8-902-1-727-380.
** Катер-водомет «Хонда» (новый, 4-тактный, привезен из Америки). Тел.: 8-902-1-701-770.
** Катер «Амур» (без двиг.). Тел.: 8-950-0-535-292.
*** Гидроцикл «Bombardier GTI LE RFI 135B» 2006 г.в. (цвет бело-желтый, 110 л.с., пробег 135 м/час., 2-тактный, прицеп, в отл. сост., от иркутского дилера). Тел.: 8-902-7-648-280.
** Лодку надувную «Иволга-2» (новая), за 10 т.р. Или сдам в аренду, за 1 т.р./день. Тел.: 8-964-2-101-898.
** Лодку моторную (алюм., двиг. «Вихрь», 30 л.с., на прицепе), за 85 т.р. Или обмен. Тел.: 8-902-7-687-583.
** Катера пластик.: «Ямаха» (15 футов, в России не эксплуатировался), «Амур» (в хор. сост., с докум.), «Спортлайнер» (нов., дл. 21, 19, 17 футов); мотобуксировщик (новый, гарантия 1 год), за 44500 руб. Тел.: 8-914-8-851-767, 8-983-2-427-885.
*** Велосипед-каталку дет., за 2 т.р. Тел.: 8-908-6-503-755.
*** Велосипед подростковый «Навигатор 400» (хор. сост., 18 скоростей, колеса 24 дюйма). Тел.: 8-950-1-421-350.
*** Велосипед горный «Мерида» (алюминиевая рама, 21 скорость, хор.сост., белый), за 8 т.р Тел.: 8-904-1-187-679.
** Велосипед старого образца. Тел.: 59-12-77.
** Велосипед «Лексус» на 9-14 лет (21 скор., синий, б/у), за 5800 руб.; коньки роликовые (розовые, р-р 32-36), за 800 руб. Тел.: 8-964-8-092-513.
** Велосипед дет. «Мангуст» на 7-10 лет, недорого. Тел.: 8-964-2-263-677.
** Велосипед «Стелс» (типа «Камы», б/у, складная рама, в хор. сост.), за 2 т.р. Тел.: 8-964-5-446-831.
** Велосипед (3-колесный, с ручкой, отл. сост.). Тел.: 8-902-5-678-446.
** Велосипед горный «Элемент» (новый), за 10 т.р. Тел.: 8-924-6-212-801.
** Велосипед дет. для мальчика 4-5 лет (2-колесный), за 1300 руб. Тел.: 8-902-5-197-242.
** Велосипеды: «Русь», «Школьник», «Детский», запчасти к ним, недорого. Тел.: 8-908-6-520-413.
** Велосипед горный «Диант» (новый, 24 скорости, алюм. рама, диск. тормоза). Тел.: 8-914-9-237-717.
** Велосипед горный (б/у 1 сезон, 2 амортиз., крылья, отл. сост.), за 6500 руб. Тел.: 8-902-7-687-583.
* Велосипед для девочки на 5-7 лет (розовый, со страх. колесиками), недорого. Тел.: 8-908-6-567-396.
* Велосипед «Форвард» (18 скоростей). Тел.: 634-662.
* Велосипед дет. «Ну, погоди!» на 4-10 лет, за 3500 руб.; колонки акустич. от м/ц «Сони RX-90» (4 шт.), за 2 т.р.; в/магнитофон «Сони», за 1 т.р.; гитару (6-струнная), за 1500 руб. Тел.: 8-950-1-045-728.
* Велосипед для взрослых, за 1 т.р. Тел.: 55-06-40, 8-901-6-630-860.
* Велосипед «Hummer» (21 скор., «Шимано», диск. тормоза, складная рама), недорого. Тел.: 8-902-7-686-321.
* Велосипед «Стелс Навигатор 600» (21 скор.), за 3500 руб. Тел.: 8-950-1-311-362.
* Стол бильярдный (дл. 2 м, б/у), дешево. Тел.: 8-950-0-819-174.
* Коньки роликовые; скейт; стенку (б/у); телевизор «LG» (диаг. 51). Тел.: 52-21-39.
* Беговую дорожку «Торнео» (электрич., отл. сост.), недорого. Тел.: 8-950-1-424-085.
* Шиповки для легкой атлетики (р-р 40, б/у), за 800 руб. Тел.: 8-964-7-370-929.
* Пистолет спортивный (пневматич., шарики 4,5 мм, баллончик, Россия). Тел.: 8-904-1-427-941.
** Коньки фигурные (б/у, р-р 33). Тел.: 51-79-34.
** Коньки хоккейные (р-р 30). Тел.: 8-902-5-493-349.
** Коньки хоккейные (р-р 29, цвет черный). Тел.: 8-950-0-522-048.
** Мотоцикл дет. (на аккумуляторе, красный), за 3 т.р. Тел.: 8-950-0-770-182.
** Велотренажер (б/у), за 4 т.р. Тел.: 8-964-1-234-027.
** Велотренажер. Тел.: 53-60-31.
** Гири 24 кг. Тел.: 68-24-66.
** Беговую дорожку (механич., отл. сост.), за 8 т.р. Тел.: 8-964-3-540-812.
** Хоккейную каску вратаря; коньки (р-р 42); шорты защитные. Тел.: 8-950-1-275-595.

Предприятию общественного питания требуются
ПОВАРА КУХРАБОТНИЦЫ
З/п высокая
т. 63-48-10

Требуется
ХОРОШИЙ ШАШЛЫЧНИК
т. 63-48-10

Предприятию общественного питания требуется
БУХГАЛТЕР
т. 63-48-10

Креативный клуб-ресторан приглашает
БАРМЕНА ОФИЦИАНТОВ АДМИНИСТРАТОРА
т. 638-100

Требуются: АВЕНИР
- сварщики (з/п высокая, не вахта)
- монтажники м/к
- офис-менеджер
- сметчик

т. 8-908-648-14-22
8-902-170-18-56

Работа
Трудоустроим всех!
Ищете работу?
Звоните прямо сейчас!
Все вакансии в городе, вахта, сезонная работа!
Открыты вакансии:
- менеджер
- продавец-консультант
- кладовщик
- грузчик
- бухгалтер
- кассир
- фасовщица
- уборщица
- охранник

Тел: 8(3955)686-043, 8-901-64-160-43

Транспортному предприятию требуются:
* разнорабочий (авторазборка)
* автослесарь
* водитель автокрана
* водитель (В, С, Д)
* автоэлектрик и моторист (совместительство)

т. 54-37-23

Требуется
ПРОДАВЕЦ
крепёжных изделий
в ТЦ «Сатурн»
(жен., 25-35 лет, график работы 4/2, соцпакет, з/п достойная)
т. (8-3952) 242-601, или резюме на e-mail: baikalstream@yandex.ru

Требуется
менеджер в офис
т. 8-901-641-64-46

Филиалу ООО «Ротекс» требуются:
* грузчик
* дворник
* заведующий производством (общепит)
* изготовитель пищевых полуфабрикатов
* калькулятор
* кассир торгового зала
* кондитер
* мойщик посуды
* оператор стиральных машин
* официант
* повар
* подсобный рабочий (общепит)
* уборщик производственных помещений
* менеджер по клининговой деятельности

т. 57-46-82, e-mail: angarsk_ok@rotex24.ru

В связи с расширением туристической фирмы требуется
руководитель дополнительного офиса продаж
т. 67-68-68

Для работы в Ангарске требуются:
ПРОДАВЦЫ-КОНСУЛЬТАНТЫ в новый торговый центр
(крепёж, электроинструмент, лакокраска). Жен./муж., 20-45 лет. Обучение, соцпакет, сменный график работы, комфортные условия труда, з/п достойная.
(3952)34-74-04, 8-914-872-27-28

Для работы в г. Ангарске требуется
КАРЩИК
Опыт
Постоянная работа
в Иркутске (3952) 34-74-04

Требуются:
* **ЭЛЕКТРОГАЗОСВАРЩИКИ 3-6 разряда**
* **МОНТАЖНИКИ технологического оборудования 3-6 разряда**

для работы на объектах «Роснефть» в г. Ангарске
т. 8-983-446-50-38, 8-950-131-05-05,
отдел кадров: (8-3955) 95-61-24

ООО «Флер-Фито» требуются:
- Автомеханик
- Машинисты автогрейдера, мини-погрузчика bobcat, фронтального погрузчика, автовышки
- Водители кат. В, С, Д, Е
- Начальники участков озеленения и благоустройства
- Рабочие зеленого хозяйства
- Водители с личным грузовым транспортом
- Агроном питомника
- Разнорабочий
- Тракторист
- Бульдозерист

т. 8-904-123-96-18

Требуется
помощник директора автошколы
т. 54-37-23

Предприятию срочно требуется
СЛЕСАРЬ-САНТЕХНИК
т. 8-964-120-17-18

В гостиничный комплекс на о. Ольхон п. Хужир на постоянную и временную работу требуются:
- Менеджер отдела продаж
- Дежурный администратор
- Горничные
- Официанты
- Мойщицы посуды
- Разнорабочие

ООО «Лонгстер»
г. Иркутск, ул. Медведева, 10 2 этаж, оф. 4
8-902-5-126-645

В магазин требуются
ОХРАННИКИ
Стабильная зарплата, соцпакет
т. 8-952-623-94-68 с 9 до 18 ч.

В стабильную компанию требуются молодые люди на вакансию
ПРОДАВЦА-КОНСУЛЬТАНТА
в магазин товаров для спорта, туризма и рыбалки
Активные, целеустремленные, ответственные сотрудники. Соцпакет, з/п от 18000 руб.
Тел.: (3952) 799-740, outwstaff@mail.ru

Требуются: mi_iz_prostokvashino@mail.ru
- **операторы и помощники операторов** 4-стороннего строгального станка «Wainig»
- **оператор** заточного станка «Рондомат»
- **торговый представитель** по продаже лесоматериалов (строганых изделий из дерева)
- **оператор** сушильных камер для сушки древесины

Опыт работы обязателен, без в/п, з/п от 30 т.р.
Предоставляется бесплатное общежитие, питание
т. 8-983-444-44-34, 8-914-899-90-53

Друзья!
Если Вы 3D-моделер, визуализатор, или motion designer, или 2D-аниматор, или на все руки мастер!
Если вы работаете в программах: Adobe Fhotoshop, After Effects, 4D Cinema или Maya или 3D Max – приходите к нам работать!
Суперинтересный проект, официальное трудоустройство, перспектива роста, достойная заработная плата и еще масса бонусов!
Молодые таланты приветствуются!
Скидывайте резюме по адресу: ladeishikova@profl.ru
Или смело звоните по телефону: 8-914-001-18-10 Ладейщикова Мария

Музыкальная школа для взрослых и детей «Виртуозы» (Иркутск)
приглашает на работу по совместительству
ПРЕПОДАВАТЕЛЕЙ ПО КЛАССУ ГИТАРЫ, ВОКАЛА, ФЛЕЙТЫ, БАЯНА, АККОРДЕОНА, САКСОФОНА, СКРИПКИ
График работы составляется с учетом пожеланий преподавателя
т. 8-902-566-79-72

Требуется
продавец сотовых телефонов
З/п высокая, гибкий график, премии
т. 8-904-159-25-38

Компания примет на работу
ПЕРЕВОДЧИКА КИТАЙСКОГО ЯЗЫКА
Основные требования:
- высокий уровень знания китайского
- перевод на выставках и деловых переговорах
- выезд в командировки в КНР
- перевод на бизнес-переговорах и торговых сделках в любой области
- без в/п

т. 8-983-444-44-34, 8-904-111-11-11, 8-908-650-88-88
mi_iz_prostokvashino@mail.com

В магазин обуви rieker ANTISTRESS требуются
ПРОДАВЦЫ-КОНСУЛЬТАНТЫ
т. 514-495, 8-902-769-42-98

Требуются: т. 8-902-769-22-66
* **ЭЛЕКТРОГАЗОСВАРЩИК 4-5 разряда**
* **СЛЕСАРЬ-ЭЛЕКТРИК 4-5 разряда**
* **СЛЕСАРЬ по ремонту оборудования**

ФАРМЭКОНОМ
В связи с расширением ремонтно-строительной бригады требуются:
ИНЖЕНЕР-СТРОИТЕЛЬ (бригадир)
Обязанности: руководство строительными, ремонтными работами, контроль за качеством выполняемых работ
Требования: в/о (строительное), опыт работы
ОТДЕЛОЧНИК
Условия работы: **з/п от 25000 р.**, график с 8 до 17 ч., сб, вс - выходные.
Требования: опыт работы, в/у категории В.
Обязанности: качественное выполнение внутренних отделочных работ (аптеки, офисные помещения).
т. (8-3955) 51-33-33, доб. 109, 8-964-100-41-28, e-mail: hr2009@inbox.ru

Требуются:
КЛАДОВЩИК з/п 17000 р., график 2/2
МЕНЕДЖЕР ПО ПРОДАЖАМ з/п 20000 р.
ЛОГИСТ з/п от 15000 р.
КОНТРОЛЁР з/п от 13000 р.
МЕРЧЕНДАЙЗЕР з/п от 14000 р.
Официальное трудоустройство, график работы 5/2
т. 8-983-24-32-174

Мебельной фабрике "KIT" требуются:
рабочие в цех, з/п до 30 000 р., т. 8-914-909-91-18
водитель с личным а/м (грузовик больше 2 т), з/п 30 000 р., т. 8-908-668-95-59
сборщики мебели с опытом работы и наличием инструмента, т. 8-914-889-65-88

Требуются т. 8-902-176-67-33
МАЛЯРЫ по покраске металлоконструкций, МОЖНО БРИГАДОЙ
Работа в Ангарске, з/п от 25 т.р.

Требуются т. 8-908-643-23-43
ЭЛЕКТРОМОНТАЖНИКИ 3-6 разряда

В кинотеатр на постоянную работу требуются
* **кассир**
* **сантехник-разнорабочий**

т. 65-11-08

Требуется
ПРОДАВЕЦ
в продовольственный магазин
т. 8-9025-79-10-27

ФАРМЭКОНОМ
Приглашаем на работу:
РИЕЛТОРА (поиск помещений под открытие новых аптек)
Требования: высшее образование (желательно юридическое), опыт работы с недвижимостью, наличие опыта успешных переговоров, высокий уровень коммуникативных навыков, в/у кат. В, готовность к командировкам. Предоставляем служебный автомобиль.
ФИНАНСОВОГО МЕНЕДЖЕРА
Требования: высшее экономическое образование. Опыт работы от года, желательно в крупных компаниях, опыт ведения управленческого учета. Знание бюджетирования и планирования.
Условия работы: с 8 до 17 ч., сб и вс - выходные, з/п 27000-30000 р.
т. (8-3955) 51-33-33, доб. 109, 8-964-100-41-28, e-mail: hr2009@inbox.ru

Требуются:
* **ОХРАННИКИ,** з/п от 13000 р., 1/2, 2/2, можно без лицензии
* **ВОДИТЕЛЬ С Л/А,** з/п от 22000 р.

т. 8(3955) 52-00-15, 8-983-243-21-74
Официальное трудоустройство

Срочно требуется ЮРИСКОНСУЛЬТ
Обращаться в Центр занятости населения города Ангарска, ул. Ворошилова, 65, каб. 15

СтроиКомплекс

ТРЕБУЮТСЯ:

ВОДИТЕЛЬ ПОГРУЗЧИКА
З/п от 17 тыс. руб.
МАШИНИСТ КиПЛ
З/п от 17 тыс.руб.
ЭЛЕКТРОГАЗОСВАРЩИК
на строительный участок
З/п от 25 тыс. руб.
МОНТАЖНИКИ САНТЕХОБОРУДОВАНИЯ
З/п от 25 тыс.руб.
ЭЛЕКТРИК (ЭЛЕКТРОНЩИК)-ЭЛЕКТРОМОНТЕР на завод
Ремонт и обслуживание электрооборудования, з/п от 20 тыс.руб.
МОНТЕР ОПС
З/п сдельная от 15 тыс. руб.
ДЕЖУРНЫЙ ЭЛЕКТРОМОНТЕР
(на строительный участок)
З/п от 15 тыс. руб.
МОНТАЖНИК СВЕТОПРОЗРАЧНЫХ КОНСТРУКЦИЙ
З/п от 30 тыс. руб.
ЭЛЕКТРОМОНТАЖНИК ПО СИЛОВЫМ СЕТЯМ И ОСВЕЩЕНИЮ
(на строительный участок)
З/п от 18 тыс. руб.
МАШИНИСТ СЫРЬЕВЫХ МЕЛЬНИЦ
З/п от 20 тыс. руб.
НАЛАДЧИК ТЕХНОЛОГИЧЕСКОГО ОБОРУДОВАНИЯ
Знание электроники, з/п 27-30 тыс. руб.
ПЛОТНИК-БЕТОНЩИК
З/п от 28 тыс. руб.
ШТУКАТУР-МАЛЯР
З/п от 15 тыс. руб.
СВАРЩИК НА ПОЛУАВТОМАТИЧЕСКИХ МАШИНАХ
З/п от 20 тыс.руб.
РЕЗЧИК НА ГИЛЬОТИННЫХ НОЖНИЦАХ
З/п от 20 тыс. руб.
СЛЕСАРЬ ПО СБОРКЕ МЕТАЛЛОКОНСТРУКЦИЙ
З/п от 20 тыс. руб.
ЭЛЕКТРОСВАРЩИК РУЧНОЙ ДУГОВОЙ СВАРКИ
З/п от 30 тыс. руб.
СТАНОЧНИК-РАСПИЛОВЩИК
(с опытом работы)
З/п 25 тыс. руб.
ПРОДАВЕЦ-КОНСУЛЬТАНТ
(строительные материалы)
З/п 15 тыс.руб.
ПОВАР в рабочую столовую
З/п от 14 тыс. руб.
КОНДИТЕР в рабочую столовую
З/п 14 тыс. руб.
ГРУЗЧИК
З/п от 15 тыс. руб.
СОРТИРОВЩИК БЛОКОВ
З/п от 17 тыс. руб.
УБОРЩИЦА (в офис, полный рабочий день) З/п 10 тыс. руб.
РАЗНОРАБОЧИЕ (временно)
З/п от 17 тыс. руб.

Обращаться в отдел кадров по тел.: 8(3955) 69-11-23; ул. Иркутская, 26, ост. «ФЗО»

ИДЕТ НАБОР ПЕРСОНАЛА! ЭЛЬДОРАДО

ПРИГЛАШАЕМ НА РАБОТУ:

ПРОДАВЦОВ
(возможен гибкий график работы)

8-901-64-092-99

ПРИСОЕДИНЯЙСЯ! www.eldorado.ru

КРУПНЕЙШАЯ РОССИЙСКАЯ ТЕЛЕКОММУНИКАЦИОННАЯ КОМПАНИЯ
Ростелеком
ПРИГЛАШАЕТ НА РАБОТУ
МЕНЕДЖЕРОВ АКТИВНЫХ ПРОДАЖ

КОРПОРАТИВНОЕ ОБУЧЕНИЕ
ВОЗМОЖНОСТЬ БЫСТРОГО КАРЬЕРНОГО РОСТА
ОФИЦИАЛЬНОЕ ТРУДОУСТРОЙСТВО
ГИБКИЙ ГРАФИК РАБОТЫ

Ростелеком
Больше возможностей

67-04-67
Г. АНГАРСК, КВАРТАЛ 85А, Д. 8.

На Север требуются:

* машинисты бульдозеров, погрузчиков, экскаватора
* монтажники ЖБК
* электромонтеры
* водители
* животноводы
* автокрановщики
* токарь
* сварщики
* механик
* отделочники
* плотники
* охранники
* кладовщик
* специалист IT
* фельдшер
* прораб

т. 8-917-37-29-187

Требуются:

* **МОНТАЖНИКИ,** з/п 25000 р.
* **ЭЛЕКТРОМОНТЕР** з/п от 15000 р.
* **СЛЕСАРЬ-РЕМОНТНИК** з/п от 17000 р.
* **РАЗНОРАБОЧИЙ** з/п от 15000 р.

Официальное трудоустройство, график работы 5/2

т. 8(3955) 52-00-15

ФАРМЭКОНОМ аптеки

В связи с расширением штата требуются:

ВОДИТЕЛЬ с л/а в офис
Условия работы: **з/п 24000-28000 р. + ГСМ.** Работа по гг. Иркутску и Ангарску, пятидневная рабочая неделя с 7.45 до 18 ч., сб, вс – выходные. Соцпакет. Требования: стаж вождения не менее 3 лет, личный автомобиль-иномарка в хорошем состоянии не старше 2000 г.в. и объемом двигателя не более 2 л.

ПРОДАВЕЦ-КОНСУЛЬТАНТ
(без медицинского образования)
Условия работы: стабильная **з/п 13000-15000 р.** График работы 2/2 с 8 до 20 ч., возможен карьерный рост, обучение. Требования: образование не ниже среднего специального, грамотная речь.

СПЕЦИАЛИСТ ПО ПРИЕМКЕ ТОВАРА (фасовщик)
Условия работы: **з/п 14000-15000 р.,** соцпакет, 5/2, восьмичасовой раб. день. Требования: опыт работы по приемке товара, базовое знание ПК (Word, Excel)

ГРУЗЧИК
Условия работы: **з/п 16000-17000 р.** График работы: 5/2 с 8 до 17 ч., сб, вс - выходные. Требования: без вредных привычек, ответственность, хорошая физическая форма.

УБОРЩИЦА на склад
Условия работы: **з/п 9000 р.,** график: с 8 до 17 ч., сб и вс - выходные
Требования: трудолюбивая, аккуратная, ответственная, без в/п.

т. (8-3955) 51-33-33, доб. 109, 8-964-100-41-28, e-mail: hr2009@inbox.ru

---

Крупнейшему дистрибьютору пивной продукции в Восточно-Сибирском регионе СРОЧНО требуются

ОПЕРАТОР 1С
(выписка, учет товара) ср. специальное образование, опыт работы в программе 1С:Торговля и склад обязателен. Сменный график работы.

КАРЩИК
(опыт работы, трудоустройство, высокая з/п,соцпакет)

ОПЕРАТОР ПО СЕРТИФИКАТАМ
(ответственность, внимательность, уверенный пользователь ПК)

МЕНЕДЖЕР ПО УПРАВЛЕНИЮ АВТОМОБИЛЬНЫМ ТРАНСПОРТОМ
(активный, коммуникабельный, организованный, внимательный, опыт работы)

ТОРГОВЫЙ ПРЕДСТАВИТЕЛЬ
(л/а, высокая з/п, ГСМ, сот. связь)

т. (3955) 500-758

Требуется

ПРОГРАММИСТ
(1С: Предприятие, розничная торговля)
Можно по совместительству

т. 52-16-54

Мебельной фабрике "КІТ" требуются:

МАРКЕТОЛОГ с опытом работы, з/п от 14 000 р.
МЕНЕДЖЕР в отдел обработки заказов, желательно с опытом работы, з/п 13000 р. + процент

т. 8-914-909-91-18

Требуются:

- ВОДИТЕЛЬ-ЭКСПЕДИТОР
кат. С, с опытом работы не менее 2 лет

- УБОРЩИЦА
на подработку

т. 8-904-130-18-80

В стабильную компанию требуются:

- **маркетолог**
- **менеджер по персоналу**
- **продавцы-консультанты**
- **кладовщик со знанием 1С:8.1**
- **разнорабочие**

т. 61-15-25
Резюме на e-mail: angarsk@t-jazz.ru

МУП города Ангарска «Ангарский трамвай» требуются:

- **начальник отдела кадров** (опыт работы)
- **специалист по охране труда и промышленной безопасности**
- **водитель трамвая**
- **кондуктор**

Проводится набор курсантов на бесплатные курсы водителей трамвая

Резюме отправлять по эл. почте: ok-tram@mail.ru
т./факс: 52-31-49, 52-28-85

Требуются:

* Мастер СМР
* Инженер (ПГС)
* Машинисты крана автомобильного, экскаватора, автовышки
* Слесари по ремонту автомобилей
* Водители
* Плотники-бетонщики
* Электрогазосварщики
* Монтажники

т. 57-38-14

Для работы на серьезном предприятии требуются:

- **водители кат. В,С и С, Е**
- **охранник**
- **грузчик**
- **офис-менеджер**
- **бухгалтер**
- **продавец-консультант**
- **кладовщик**

Зарплата достойная
т. (8-3955) 68-69-08, 68-69-05

ОАО «Каравай» требуются:

* **пекарь в кафе,** 2/2, з/п от 15 000 р.
* **бармен-продавец,** жен., з/п от 15 000 р.
* **наладчик КИПиА,** з/п 28 000 р.
* **слесарь-ремонтник,** з/п 16 300 р.
* **кондитер-оформитель,** з/п 25 000 р.
* **пекарь,** жен., з/п от 13 000 р.
* **упаковщица (машинист расфасовочно-упаковочных машин)** з/п от 13 500 р.
* **вафельщик,** жен., з/п от 16 600 р.
* **грузчик,** з/п от 16 500 р.
* **грузчик,** з/п 20 600 р.
* **уборщица,** з/п 10 000 р.
* **инженер связи и ОПС,** з/п 25 000 р.
* **бухгалтер-кассир,** з/п 17 500 р.
* **бухгалтер по учёту материалов,** з/п 19 800 р.

Хлебозавод, 251 кв-л, напр. рынка «Смак», ОК компании «Каравай», собеседование с 9 до 12 ч., **ф. 542-251, т. 54-98-80, e-mail: pers.karaway@yandex.ru**

ГОСУДАРСТВЕННАЯ СЛУЖБА ЗАНЯТОСТИ

ОГКУ «Центр занятости населения города Ангарска»
Адрес: ул. Ворошилова, 65

Приглашает на
ЯРМАРКУ ВАКАНСИЙ
ДЛЯ ВЫПУСКНИКОВ
8 августа в 14.00, актовый зал

Крупной сети салонов цветов и подарков *«Миллион роз»* требуется

МЕНЕДЖЕР ПО РЕКЛАМЕ

Тел.: **8-902-768-93-15** (Ангарск, Иркутск)

«Dimanche» и *«Седьмое небо»* требуются

АДМИНИСТРАТОР СЕТИ
в салоны нижнего белья в **АНГАРСКЕ**

ПРОДАВЕЦ

Достойная заработная плата

Требования:
- возраст от 23 лет
- коммуникабельность
- доброжелательность
- грамотная речь
- исполнительность
- ответственность
- трудолюбие

Тел.: 8-908-651-02-11
Резюме на e-mail: sky-seven112@mail.ru

ООО «Форт» (производство строительных материалов) **требуются:**

* **ЗАМ. НАЧАЛЬНИКА ЦЕХА ПО ПР-ВУ СТРОЙМАТЕРИАЛОВ** (з/п от 20 т.р., в/о, опыт работы от 3 лет, муж., от 25 до 45 лет, 8-983-409-77-35)
* **ВОДИТЕЛЬ АВТОПОГРУЗЧИКА** (з/п от 20 т.р., опыт работы от 1 года, до 45 лет, т. 8-950-116-67-78)
* **ГРУЗЧИКИ** (СМЕННЫЙ ГРАФИК, з/п от 20 т.р., возраст от 20 до 45 лет, БЕЗ В/П, т. 8-950-116-67-78)
* **ЛАБОРАНТ ФМИ** (з/п от 13 т.р., опыт от 1 года, до 40 лет)
* **СЛЕСАРЬ-САНТЕХНИК** (з/п от 16,5 т.р., опыт от 2 лет, до 45 лет, т. 8-914-001-59-03)

Соцпакет, **БЕСПЛАТНАЯ** доставка служ. транспортом, дотация на питание, з/п своевременная
Тел./факс: 57-43-89, 8-914-009-17-29, резюме отправлять на e-mail: anggips@mail.ru
Звонить с понедельника по пятницу с 8.30 до 17.15

Юридические консультации по всем вопросам БЕСПЛАТНО
12а мр-н, д. 6, напротив кафе «Сильверадо» 59-27-50 8-901-6-300-200

АВТОАДВОКАТ
Проблемы со страховкой? Лишают прав? Пострадали в ДТП? Не согласны с ГИБДД?
ОПЛАТА ПО РЕЗУЛЬТАТУ!!!
т. (3955) 630-155

АДВОКАТЫ
Ким Д.Т. и Старостин И.А.
* Лишение прав
* Проблемы с банком
* Жилищные споры
* ДТП
* Взыскание страховки
* Семейные споры
* Регистрация ИП и ООО
Ангарск, тел. сот.: 89016577725
тел. сот.: 89086553590
Адрес: 95 кв-л, д. 22, т. 6-8888-9

АДВОКАТЫ
√ Защита в суде по семейным, жилищным, трудовым и другим спорам. Арбитраж
√ Составление исковых заявлений, жалоб
√ Юридическое сопровождение сделок
√ Дарение
√ Обслуживание юридических лиц
19 мр-н, д.13 (ост. «Социалистическая»), т. 8-950-085-44-33

водительские ПРАВА
возврат до и после лишения
8-950-142-77-77
ИП Соловьев И.Е. Реклама

Адвокатский кабинет В.П. Байрамовой
Консультации, составление исков, представительство в гражданском и арбитражном судах по следующим категориям дел:
* жилищные споры * семейные споры
* наследственные споры * споры по страховым выплатам
* признание права собственности на объекты недвижимости
* обжалование решений органов ГИБДД (в том числе – лишение прав, кроме случаев нахождения в состоянии алкогольного опьянения), действий судебных приставов, Пенсионного фонда, сотрудников правоохранительных органов
√ защита по уголовным делам (экономическая направленность)
Иные юридические услуги
т. 52-30-11, 52-99-81, 8-904-122-07-77
Внимание! С 5 августа 2013 г. приём по новому адресу: 18 мр-н, д. 23, оф.18

ЮРИСТ ПО СЕМЕЙНЫМ ДЕЛАМ
Раздел имущества. Расторжение брака. Алименты. Отцовство. Споры о детях. Брачный договор. Лишение родительских прав
Гибкая оплата
т. (3955) 630-155

Юридическая компания «Правовед»
- Юридические услуги
- Независимая оценка
КОНСУЛЬТАЦИИ БЕСПЛАТНО
Рассрочка оплаты до 6 мес.
Ангарск, 12а мр-н, д. 2, 215, т. (8-3955) 68-40-47, 68-12-10

Возникли с кем-то разногласия? Что дальше делать, невдомек? По юридическим оказиям зайдите к нам на огонёк!
ООО «Юридическое бюро «СЛОВО и ДЕЛО»
Консультации, составление исков, представительство в судах:
* жилищные споры (признание права на жилое помещение, признание права пользования жилым помещением, признание утратившими или не приобретшими право пользования и др.)
* развод, в т.ч. без участия супругов
* раздел имущества, определение порядка пользования имуществом
* определение порядка общения с ребенком, взыскание алиментов
* установление отцовства
* трудовые споры
* возмещение ущерба (ДТП и др.)
* споры с налоговой (штрафы, пени и др.)
* наследственные дела
* признание права собственности на земельные участки
* признание права собственности на самовольные строения: жилые дома, гаражи и др.
* досудебное урегулирование споров
* ПРИВАТИЗАЦИЯ
т. 8-9500-797-363, 51-88-22

*** Скамейку спортивную на жим лежа (кож.), за 1500 руб. Тел.: 8-902-7-683-383.

*** Скамейку спортивную «Торнео» на жим лежа и ноги, за 8 т.р. Тел.: 8-964-2-646-107.

*** Скамейку спортивную на жим лежа (новая, кож.), за 6800 руб. Тел.: 8-902-5-792-229.

** Коньки роликовые (р-р 39-40). Тел.: 8-908-6-554-282.

** Тренажер силовой. Тел.: 8-964-1-001-045.

** Беговую дорожку (механич., отл. сост.), за 8 т.р. Тел.: 8-964-3-540-812.

*** Коньки роликовые для девочки 4-6 лет (раздвижные), за 500 руб. Тел.: 8-950-1-379-107.

*** Коньки роликовые дет. (р-р 34-37, в хор. сост.), за 800 руб. Тел.: 8-950-1-274-647.

*** Самокат (б/у), за 700 руб. Тел.: 8-964-3-543-122.

*** Лыжи «Fisher Classic» (под вес 70-85 кг, с крепл. «Pilot-auto», ботинки «Salomon классик», р-р 44, чехол под одну пару лыж «Atomic», поилка на 1 л), за комплект 6 т.р. Тел.: 8-983-4-084-530.

*** Обруч эластичный типа «Сделай тело»; гантели по 5 кг. Тел.: 63-69-56, 8-902-5-146-956.

** Лыжи дет. (пластик., 1,2 м, без ботинок, палки титан.). Тел: 8-950-1-057-660.

** Спорт. комплекс дет. (нов., компактный, 7 предм., нагрузка 100 кг), доставка, установка. Тел.: 8-904-1-413-001, 8-950-0-979-484.

ПРОДАМ МУЗЫКАЛЬНЫЕ ИНСТРУМЕНТЫ

* Пианино «Лирика», недорого. Тел.: 8-952-6-233-905.

* Комбик Line6 SpiderIV 15w. (в отл. сост.), за 4 т.р. Тел.: 8-904-1-110-211.

* Гитару акустич. (6-струнная, новая, с чехлом), недорого. Тел.: 8-950-1-044-829.

*** Гитару акустическую «Augusto Gringo 3CSE» (вырез для игры на высоких ладах, звукосниматель, в отл. сост., натянуты новые струны + теплый чехол «Ibanez»), за 5700 руб. Тел.: 8-902-5-112-080.

*** Баян «Тула-210». Тел.: 8-902-5-683-055.

*** Аппаратуру для дискотек, баров, недорого. Тел.: 8-902-7-648-064.

*** Медиаторы «Dunlop Triangle» (синие, 40 шт.), за 1 т.р. Тел.: 8-904-1-210-394.

*** Комбоусилитель «Ibanez» (10 Вт, отл. сост.), за 2 т.р. Тел.: 8-904-1-210-394.

** Аппаратуру для диджея: активные колонки, микшерный пульт, радиомикрофоны, внешнюю звуковую карту. Тел.: 8-964-6-512-244, 8-950-1-055-507.

ПРОДАМ ДРУГОЕ

* Дверь входную мет. (новая), за 2500 руб. Тел.: 8-908-6-557-964.

* Дверь мет. для квартиры (мощная, сделана на заказ), за 500 руб. Тел.: 8-950-1-324-142.

* Шланги, редукторы; уголок 20, 25; трубы (d 78); пластик (белый, 1400x900, 6 шт.). Тел.: 8-914-9-134-013.

* Серьги золотые (изг. на заказ); а/м «Т-Лит-Айс» 88 г.в. на з/ч; кроватку (нов., с ящиком, матрацем, защита голуб., в отл. сост.); эл.счетчик (100А, 3-фазн., новый). Тел.: 61-83-31, 8-902-7-691-079.

* САГ дизельный на колесах (2 шт. + 1 донор), недорого. Срочно. Тел.: 8-902-5-761-048.

* Бак нерж. (40 л, с крышкой). Тел.: 8-914-9-161-908.

* Теодолит. Тел.: 64-23-23.

* Оверлок (3-ниточный, с эл.приводом, в отл. раб. сост.). Тел.: 8-964-8-245-932.

* Мешки из-под сахара. Тел.: 8-950-1-147-115.

* Деревообраб. станок (220В, 1,7 кВт), за 7 т.р.; эл.дрель «Интерскол» (780 Вт), за 1 т.р.; стремянку (1,2 м), за 1 т.р.; тисы слесарные (большие); плиту газовую (настольная, 2-конф.), за 1 т.р. Тел.: 8-908-6-557-095.

* Ружье «Бекас-Авто» (12 кал.), за 20 т.р., через ЛРС. Тел.: 8-902-5-675-598.

* Костыль с подлокотником дет. (регулир.), за 500 руб. Тел.: 54-62-27.

* Ранец для девочки (Германия), за 2 т.р. Тел.: 54-62-27.

* Бочки из-под ГСМ (новые, 200 л, облегченные, с крышками). Тел.: 8-901-6-524-518.

* Наковальню. Тел.: 8-902-1-742-385.

* Ворота мет. и калитку для дачи. Возможна установка. Тел.: 8-964-6-535-951.

* Стоматологич. установку; компрессор; газовую плиту; велосипед «Школьник». Тел.: 8-908-6-485-697, 8-908-6-556-092.

* Уголок мет. (100x100, дл. 3 м, 2 шт.), за 1 т.р.; балку мет. (80x80, дл. 3 м), за 1 т.р. Тел.: 8-908-6-503-146.

* Двигатель (380В, 1,5 кВт, 1460 об.); зеркало (50x115). Тел.: 8-950-1-315-534.

* Эл.насос (380В, 2,5 куб.м, 2920 об., 3 кВт, 15 м, Франция). Тел.: 8-950-0-634-834.

* Фунд. блоки (трапеция, 6 шт.). Тел.: 8-950-0-634-834.

* Растворомешалку (380В, 0,2 куб.м). Тел.: 8-950-0-634-834.

* Гаражные ворота, за 20 т.р., торг; мет. дверь в крупногаб. кв-ру (с рамой и замком), за 5 т.р. Тел.: 8-914-8-844-902, 8-914-0-021-770.

* Насос для воды (ручной), за 2 т.р.; газ. плиту настольную; баллон пропан. с редуктором, за 1500 руб. Тел.: 8-904-1-170-670, 8-902-5-614-605.

* Гаражные ворота (2,6x2,5), за 8 т.р. Тел.: 8-902-5-112-598.

* Бассейн пластик. (2,5x1,1x0,86, можно под пруд), за 5 т.р. Тел.: 8-902-5-112-598.

* Пух собачий. Тел.: 8-952-6-283-610.

* Каркас теплицы (труба диам. 25 мм, 4x14). Тел.: 8-902-7-686-832, 8-902-1-729-154.

* Кондиционеры (б/у). Тел.: 8-902-5-674-359.

* Тестомес; раскаточную машину для пельменного теста; миксер произв.; фритюрницу; плиту газовую «Аристон» (большая). Тел.: 8-908-6-517-528.

* Насос дачный (ручной). Тел.: 52-49-84.

* Аргонно-дуговую установку (220В, холодильник, осциллятор, сваривает все). Тел.: 8-902-5-763-454.

* Материалы для наращивания ногтей и ресниц. Тел.: 68-30-20.

* Лазерную установку (муз., п/у, аппарат для сценич. дыма, нов.). Тел.: 68-30-20.

* Инструменты и приборы для наращивания ногтей и ресниц (все новое). Тел.: 68-30-20.

* Стекла витринные (1x3, толщ. 4 мм), по 100 руб. Тел.: 8-902-5-790-626.

* Гаражные ворота (2,5x2,5, с калиткой, новые). Тел.: 8-902-7-686-373.

* Сковороду универсальную. Тел.: 8-902-7-692-493.

* Гамак (тканевый, новый); матрац надувной. Тел.: 8-964-1-234-797.

* Блюдо (красивое, подставка под серебро, на нем 3 хрустальные салатницы), за 1,5 т.р. Тел.: 8-9641-234-797.

* Баки эмалир. (20 л). Тел.: 8-914-8-779-448.

* Банки (до 1 л); чайник керамич. (1,5 л); термос с ручкой (3 л, Япония), недорого; оправу для очков (светлая, новая); тележки 4-колесная (никелир.) и 2-колесная (складная). Тел.: 8-964-1-250-279.

* Кирпич (б/у). Тел.: 8-950-1-055-006.

* Масло для 2-тактного двигателя (США, 1 л), за 265 руб. Тел.: 8-914-8-851-767.

* Трубу (диам. 169 мм). Тел.: 8-950-1-055-006.

* Швеллер 24. Тел.: 8-950-1-055-006.

* Кирпич (б/у); двутавр; уголок; стекло (б/у). Тел.: 8-902-5-197-885.

* Железобетон, плиты, ФБС. Тел.: 8-902-5-146-023.

* Кирпич. Все недорого. Тел.: 8-908-6-510-222.

* Автоматы торговые, настенные. Тел.: 699-215, 8-950-0-805-341.

* Тельферную установку (бытовая, козловая, г/п 1 т), за 45 тыс. руб. Тел.: 8-914-0-113-724.

* Мясорубку промышленную; тестомес. Тел.: 8-950-0-712-995.

* Массажер для нормализации артер. давления. Тел.: 8-914-8-909-052.

* Лодочный мотор «Тохатцу-40» (3-цилиндр., с г/п и машинкой газ реверс, б/у, в отл. сост., Япония, отревезирован и готов к эксплуатации). Тел.: 8-914-8-851-767.

* Плиты перекрытия. Тел.: 8-902-5-197-885.

* Вибропояс для похудения (КНР, новый). Тел.: 8-908-6-482-868.

* Кровати-массажеры «Нуга-Бест». Тел.: 8-950-1-054-578.

* Кирпич (б/у), недорого. Тел.: 8-950-1-449-472.

* Трубу (d 426); уголок; швеллер; пустотки. Тел.: 8-950-1-345-168.

* Лодочный мотор «Тохатцу-30» (винт, эл.стартер, карбюратор, катушки высоковольтные с проводами и др.). Тел.: 8-914-8-851-767.

* Трубу заборную. Тел.: 8-950-1-449-472.

Юридические услуги
Адрес: 278 кв-л, д. 2, оф. 309, т. 8-950-063-26-45

* Мотокультиватор «Крот» (2-тактный, с навесным оборуд., в хор. сост.), недорого. Тел.: 8-902-7-648-191.

* Обогреватель масл.; трамвайку; светильник уличный (с большим цок., алюм., круглый); керосиновую лампу; эл.утюг промышл. (тяжелый); костыли дет.; светильник потолочный «Нордклифф» с лампами; линолеум утепленный (б/у, хор. сост., 4 и 6 кв.м). Тел.: 8-904-1-449-593.

* Оргстекло (8 кв.м). Тел.: 8-904-1-328-434.

* Золотую ручку с бриллиантами (новая, подарочный вариант, А.Карлович, г. Ростов-на-Дону, 16,7 г, 17 бриллиантов, кр. 57-0,17, 3/4), недорого. Тел.: 8-983-4-468-139, 8-983-4-049-720.

* Лодочный мотор «Тохатцу-18» (Япония). Тел.: 8-914-8-851-767, (83955)52-32-27.

* Мет. дверь (неутепленная, 2,3x0,9), за 1500 руб.; кабинку из оргстекла (разобранная, 2,5x4,5). Тел.: 52-85-33.

* Контейнер мет. (на колесах, 2,0x0,9x1,2). Тел.: 52-85-33.

* Канистры под бензин (20 и 30 л, п/э); ковер (2x3). Тел.: 8-904-1-449-593.

* Кровать «Нуга-Бест», недорого. Тел.: 52-82-25.

* В/кассеты; грампластинки старые; зеркало (10x0,44); нитки макраме для подвязки помидоров, радиодинамики; конденсаторы МБГО-2 (40В, 10 Мкф). Тел.: 56-23-26, 8-908-6-506-106.

* Картины (репродукция). Тел.: 8-964-1-234-797.

* Краску ПФ-115 (черная, атмосферостойкая, 60 кг). Тел.: 8-9501-420-748.

* Огнетушитель порошковый ОП-8; эл.рубанок «Ребер»; эл.пилу «Ребер» (б/у). Тел.: 8-904-1-449-593.

* Лодочный мотор «Тохатцу-70» по запчастям. Тел.: 8-914-8-851-767.

* Штроборез «Бош» (с пылесосом), за 16 т.р. Тел.: 8-950-0-666-629.

* Диски (фильмы, игры, дет. фильмы), по 50 руб. Тел.: 8-914-8-779-448.

* Редуктор от лодочного мотора «Тохатцу-30». Тел.: 8-914-8-851-767.

* Игру нарды-шахматы; гири 3 кг (2 шт.). Тел.: 8-914-8-779-448.

* Лодочный мотор (18 л.с., новый, Япония). Тел.: 8-914-8-851-767.

* Ф/а «Полароид», за 500 руб. Тел.: 8-914-8-779-448.

* Икону Божьей Матери (середина 19 века, красное дерево, чеканка). Тел.: 8-908-6-433-076, Ирина.

* Трубу водопроводную. Тел.: 8-950-1-055-006.

* Плиту П-образную (12x1,5). Тел.: 8-950-1-055-006.

* Ворота гаражные (3,4x2,5), недорого. Тел.: 8-902-7-648-191.

* Тележки продуктовые (2 шт., отл. сост.). Тел.: 8-9641-234-797.

* Железобетон после демонтажа зданий (разный). Тел.: 8-902-5-197-885.

* Тепловентилятор «Binatone» (6 звеньев), за 2,5 т.р. Тел.: 8-964-1-234-797.

* Лодочный мотор (10 л.с., новый, Япония). Тел.: 8-914-8-851-767.

* Компрессор (с двумя молотками), недорого. Тел.: 8-902-5-197-885.

* Лодочный мотор «Ямаха» (4 л.с., в отл. сост.), за 35 т.р. Тел.: 8-914-8-851-767.

* Стеновые панели (дер., цвет дуба, 8 шт.), за 3500 руб. Тел.: 8-914-8-779-448.

* Жалюзи защитные (1x2,5, эл.привод, белые, 2 шт.), за 8 т.р. Тел.: 8-908-6-606-686.

* Вазы, блюда, салатники хрустальные (белые и синие). Тел.: 8-914-8-779-448.

* Стекло (б/у), дешево. Тел.: 8-914-0-016-416.

* Мешки (зеленые, 55x95), недорого. Тел.: 8-902-5-674-565.

* Раковину на ножке для ванной. Тел.: 8-950-0-520-822.

* Лодочный мотор «Сузуки-5» (5-тактный), за 35 т.р.. Тел.: 8-914-8-851-767.

* Ворота гаражные (дер. с мет. атрибутами, стандартные); канистры п/э (20 л); бак алюм. (диам. 35 мм, с крышкой и ковшиком); пленку п/э; рубанок мет. и дер.; набор инструмента для плотника. Тел.: 8-904-1-449-593.

* Лодочные моторы (новые, 9,8 л.с., возможна переделка в 15 л.с.). Тел.: 8-914-8-851-767.

* Батут «Замок» (внутри горки, 9x8x3,2, Россия), за 280 т.р. Тел.: 8-950-1-276-414.

* Лодочный мотор «Ямаха» (90 л.с., в отл. сост.). Тел.: 8-914-8-851-767.

* Ружье «Иж-27» (12 кал.), через ЛРС. Тел.: 8-908-6-501-181.

* Весы (1 т). Тел.: 8-950-1-055-006.

* Плиты П-образные (1,5x6), по 2500 руб. Тел.: 8-904-1-183-132.

** Верхонки кож. (из овчины), по 150 руб. Тел.: 8-924-6-384-126.

** Драп (3-цветный, квадрат, 2,7x1,6); драп (серая елочка, 0,80x1,50); костюмная черная ткань (красная крапинка, 2x1,50); легкие ткани (отрезы). Тел.: 8-904-1-113-855.

** Аккумуляторы от шуруповерта «Макита» (новые). Тел.: 56-50-83, 8-964-2-116-339.

** Мед алтайский, по 350 руб./кг. Тел.: 8-950-0-684-797.

** Арматуру (диам. 10), по 20 руб./м. Тел.: 8-924-6-216-782, 8-950-0-775-816, Тел.: 8-964-7-576-832, 8-924-6-384-126, 8-904-1-148-462.

** Аудиокассету (София Ротару). Тел.: 59-35-26.

** Баллон газовый (50 л), за 1200 руб.; печь для бани, за 12 т.р. Тел.: 8-964-7-525-228.

** Баллоны: ацетилен, кислород.; шланги (10 м); редукторы ацетилен., кислород. (проверены); горелки №1, №2; резаки (ацетилен., пропан.), за 6 т.р. Тел.: 8-904-1-523-035.

** Баллоны: пропан., кислород. Тел.: 8-950-0-775-816.

** Баллоны: ацетилен., пропан. Тел.: 8-924-6-216-782.

** Баллоны: ацетилен., углекислот. Тел.: 8-964-7-576-832.

** Баллоны: пропан., углекислот. Тел.: 8-924-6-384-126.

** Баллоны: пропан., кислород., углекислот. Тел.: 8-904-1-148-462.

** Банки 3-литр. Тел.: 55-52-68, 8-904-1-510-850.

** Банки (разные). Тел.: 53-27-16, 8-983-2-468-677.

** Банки 3-литр. Тел.: 8-924-8-211-018, 65-24-62, после 19 ч.

** Банки винтовые (500, 750 г). Тел.: 8-964-3-519-520.

** Банки с винтовыми крышками до 1 л, крышки мет. и пластмасс. Тел.: 8-964-3-519-520.

** Банки. Тел.: 8-904-1-146-367.

** Батарею аккумул. на цифровой ф/а «Самсунг SLB-10A» (нов.), за 800 руб. Тел.: 8-964-6-594-070.

** Беседки дер. (4- и 6-гранные, тонир., покраска). Тел.: 8-914-8-786-957.

** Болгарку «Макита» (маленькая), за 2 т.р.; перфоратор «Макита» (2 полож.), за 3 т.р. Тел.: 8-964-7-576-832.

** Болгарку «Макита», за 2 т.р. Тел.: 8-924-6-216-782.

** Болгарку «Хилки» (диск на 150 , 1400 Вт), за 5 т.р. Тел.: 8-924-6-216-782.

** Болгарку «Хилки» (1400 Вт, диск 5, на 150), за 5 т.р. Тел.: 8-964-7-576-832.

** Бочки п/э (170 л), за 1400 руб. Тел.: 8-950-1-359-183.

** Бочку (нерж., 300 л). Тел.: 95-62-45.

** Колючую проволоку (оцинк.). Тел.: 8-964-7-525-228.

** Бюст В.И. Ленина из гипса. Тел.: 67-13-31, 8-964-2-280-146.

** Веники березовые, по 70 руб. Тел.: 8-950-0-580-127.

** Верхонки (х/б). Тел.: 8-904-1-113-855.

** Весы торговые. Тел.: 8-950-1-404-818.

** Видеокамеру (новая). Тел.: 64-49-60.

** Диспенсер настольный (новый). Тел.: 8-950-0-726-216.

** Ворота гаражные (автоматич., на большой гараж). Тел.: 8-902-5-614-793.

** Газеты и журналы, по 3 руб./кг. Тел.: 8-964-3-501-100.

** Гардины (2,8 м), недорого. Тел.: 8-902-5-194-425.

** Гипсоблоки, по 20 руб. Тел.: 8-902-1-725-137.

** Гипсокартон «Кнауф» (влагостойкий, цвет зеленый, толщ. 12,5 мм), по 350 руб. Тел.: 8-964-7-576-832.

** Горбовик (алюм., 2-ведерный), за 500 руб. Тел.: 8-904-1-253-793.

** Горбовики (б/у), недорого. Тел.: 67-13-31, 8-964-2-280-146.

** Горбовики алюм. (30 и 40 л). Тел.: 8-964-7-525-228.

** Горбовики алюм. с совками (4 шт.); котелки нерж. (3 шт., 6 л). Тел.: 8-904-1-449-593.

** Горшки глиняные. Тел.: 8-904-1-113-855.

** Мет. двери, по 3 т.р. Тел.: 683-684.

** Двери межкомн. Тел.: 95-62-45.

** Мет. двери (б/у, с коробкой). Тел.: 68-54-44.

** Мет. двери (Китай, коробка, замок, ключи), за 1,5 т.р. Тел.: 8-950-1-378-606.

** Мет. дверь. Тел.: 8-902-7-670-515.

** Мет. дверь (с замком), за 1500 руб. Тел.: 8-924-6-384-126.

** Мет. дверь (с замком), за 1500 руб. Тел.: 8-904-1-148-462.

** Мет. дверь в кв-ру ул.пл. (2 замка), за 1 т.р.; оконный блок (двойной, дер., новый). Тел.: 8-902-5-682-377.

** Мет. дверь (с замком), за 1500 руб. Тел.: 8-964-7-576-832.

** Мет. дверь. Тел.: 8-904-1-124-028.

** Игрушки мягкие; дет. железную дорогу, недорого. Тел.: 8-964-3-519-520.

** Диоды и тиристоры (силовые, б/у), недорого. Тел.: 8-908-6-520-413.

** Для дачи: рукомойники, посуду и др. (в отл. сост.). Тел.: 55-83-02, 8-964-3-543-363.

** Домкрат винтовой (г/п 10 т). Тел.: 8-964-7-525-228.

** Евроокно (глухое, 1x150), за 3 т.р. Тел.: 8-924-6-384-126.

** Евроокно (новое, глухое 1,5x1 м), за 3 т.р. Тел.: 8-950-0-775-816.

** Значки (1980 г.). Тел.: 67-13-31, 8-964-2-280-146.

** Инвалидную коляску, за 3 т.р. Тел.: 55-44-30.

** Щипцы для укладки и завивки волос (ионизирующие, с титан. пластинами, Япония, почти новые); машинку для стрижки волос «Остер-616» (немного б/у). Тел.: 8-950-0-635-607.

** Кабель-канал (16x25, в упак. 50 м), за 600 руб. Тел.: 8-904-1-148-462.

** Кальян (Турция), за 2 т.р. Тел.: 8-914-8-798-042.

** Кассовый аппарат «Орион 100К», за 3 т.р. Тел.: 8-983-4-123-737.

** Кольца чуг. и бетонные. Тел.: 8-964-8-036-469.

** Кондиционер «Занусси» (сплит-система ZACS-09 HF/N1, нов.), за 11 т.р. Тел.: 8-924-7-089-768.

** Контейнер (20 т). Тел.: 8-902-7-692-191.

** Коробки подарочные (разные, 15 шт.). Тел.: 8-964-3-519-520.

** Краска (нерж., светло-зеленая). Тел.: 95-62-45.

** Кресло-туалет; матрац противопролежневый (с компрессором); коляску санитарную; памперсы; пеленки. Тел.: 8-914-9-319-341.

** Кровать массажную «Нуга-Бест» (хор. сост.). Тел.: 8-964-1-005-369.

** Лодочный мотор «Дайхацу» (9,8 л/с, на гарантии); лодку ПВХ «Патриот-310», недорого. Тел.: 8-950-1-041-054.

** Мельницу-водопад (сувенирная), недорого. Тел.: 8-950-1-349-109.

** Мет. двери (с коробками), по 3 т.р. Тел.: 68-54-44.

** Мет. дверь старого образца, за 1200 руб. Тел.: 8-964-1-291-941.

** Металл С-21 (цвет «красное вино», 1x2м), за 480 руб. Тел.: 8-950-0-636-240.

** Мет. дверь, за 1500 руб. Тел.: 8-924-6-216-782.

** Решетку на окно (1,40x1,25), за 1 т.р. Тел.: 8-924-6-216-782.

** Мойку для парикмахерской, за 25 т.р. Тел.: 8-950-1-345-944.

** Монеты 10 руб. (юбилейные), по 30 руб. Тел.: 8-964-6-579-574, 8-950-1-138-316.

** Мох. Тел.: 8-964-6-577-007.

** Плитку облиц. для наруж. стен (под дикий камень). Тел.: 8-964-7-525-228.

** Огнетушители углекислотные (порошковые, 5 л, заполнены, не просрочены). Тел.: 8-950-1-270-285.

** Опята: соленые, маринован., сушеные. Тел.: 8-964-7-525-228.

** Осветитель для видеокамеры на светодиодах. Тел.: 8-964-6-512-244, 8-950-1-055-507.

** Оцинковку (1x4, 40 волна), за 800 руб. Тел.: 8-924-6-216-782, 8-950-0-775-816.

** Оцинковку (2,5x1,1), по 480 руб. Тел.: 8-908-6-620-330.

** Памперсы №3, за 400 руб.; матрац противопролежневый (Германия, компрессорный), недорого. Тел.: 8-964-7-340-520.

** Памперсы №2, за 400 руб. Тел.: 8-964-6-586-400.

** Памперсы №3. Тел.: 8-964-2-819-682.

** Памперсы №3, по 25 руб. Тел.: 8-964-6-579-574.

** Памперсы №3, за полцены. Тел.: 55-02-00, 8-914-0-024-196.

** Памперсы №2, 3; пеленки для взрослых. Тел.: 8-964-3-501-100.

** Памперсы №2, 3; пеленки (60x90). Тел.: 8-950-0-695-587.

** Памперсы №2, по 10 руб. Тел.: 53-66-55, 8-904-1-511-680.

** Памперсы №2. Тел.: 8-950-1-148-603.

** Памперсы №3. Тел.: 8-964-2-819-682.

** Пену монтажную «Макрофлекс» (професс.), за 200 руб. Тел.: 8-964-7-576-832.

** Перфораторы: «Бош» (3 полож.), за 3,5 т.р., «Макита» (3 полож.), за 3 т.р. Тел.: 8-964-7-576-832.

** Перфораторы: «Макита» (2 полож.), за 3 т.р.; «Бош» (3 полож), за 3500 руб.; кабель-канал (16x25, упаковка 50 м), за 600 руб. Тел.: 8-924-6-216-782.

** Печь-каменку в баню (2-ходовая, новая). Тел.: 8-914-0-110-541.

** Печь «Нормаль-2 Турбо» (нов.), за 8 т.р. Тел.: 8-924-6-216-782.

** Печь для бани (новая). Тел.: 8-902-7-670-515.

** Печь для бани. Шарниры (10-50 мм). Тел.: 8-950-1-026-965.

** Печь (толщ. 7 мм, 600x500x400, задвижка при выходе под трубу д. 108 мм), за 4 т.р. Тел.: 8-904-1-523-035.

** Пилу 2-ручную. Тел.: 8-908-6-519-338.

** Пистолет травматич. «ПМ-799Т» (в отл. сост., кобура), за 10,5 т.р., через ЛРС. Тел.: 8-950-0-722-020.

** Плечики дер., по 10 руб. Тел.: 54-56-38.

** Плечики дер., по 10 руб. Тел.: 8-950-0-932-332.

** Плитку тротуар. (б/у, 50x50). Тел.: 8-924-6-248-616.

** Плиты дорожные (б/у). Тел.: 63-40-06.

** Пост слесарный (тиски, наковальня, трубогиб), за 8 т.р. Тел.: 8-983-4-435-078.

** Профиль (40x75), за 70 руб. Тел.: 8-950-0-775-816.

** Профиль (75x50, 75x40), за 70 руб. Тел.: 8-924-6-384-126.

** Профиль (75x50) по 70 руб. Тел.: 8-904-1-148-462.

** Профиль (50x75), по 70 руб. Тел.: 8-924-6-216-782.

** Пух кавказской овчарки, по 1500 руб./кг. Тел.: 8-964-1-291-941.

** Раковину на ножке. Тел.: 8-964-8-245-932.

** Рамки для картин (30x40, новые, красивые), за 100 руб. Тел.: 67-13-31, 8-964-2-280-146.

** Реостат. Тел.: 8-964-7-525-228.

** Ружье «Бекас» (гладкоствольное, 12 калибр, 2 ствола, пистолетная рукоятка, приклад, новое, с боеприпасами). Тел.: 8-902-5-660-961.

** Рюкзак станковый. Тел.: 8-950-1-435-833.

** Сварочный инвертор (нов.), за 5,5 т.р. Тел.: 8-924-7-044-717.

** Светильники двойные (длинные, на металлокаркасе, с лампами дневного света, 2 шт.), по 400 руб.; DVD плеер «Сони», за 2 т.р. Тел.: 8-924-6-293-866, 53-17-07.

** Сети сплавные (двухстенки). Тел.: 8-902-7-691-082.

** Сетку мет. Тел.: 8-964-8-036-469.

** Станок деревообрабатывающий (220В). Тел.: 56-50-83, 8-964-2-116-339.

** Станок деревообрабатывающий (380/36В), за 8 т.р. Тел.: 8-983-4-435-078.

** Стекло оконное (500x1000, толщ. 4 мм, в ящиках по 30 листов), по 500 руб./ящ. Тел.: 8-908-6-500-016.

** Стекло рифленое (в ящике). Тел.: 95-62-45.

** Стропу цепную (с крюком, г/п 10 т). Тел.: 8-964-7-525-228.

** Сумку для видеокамеры. Тел.: 8-902-5-682-377.

** Таганок на 4 котелка; топор туристич. (в чехле). Тел.: 8-902-1-727-380.

** Таз алюм.; стремянки; раковину эмалир. Тел.: 8-904-1-449-593.

** Тележки на колесиках для перевозки продуктов. Тел.: 52-98-25.

** Тиски слесарные. Тел.: 8-904-1-124-028.

** Техниколь «Стеклоизол», за 700 руб. Тел.: 8-950-0-775-816.

** Техниколь (нижний слой), за 1200 руб. Тел.: 8-904-1-148-462(8-924-6-384-126, 8-964-7-576-832.

** Тиски настольные для дом. пользования. Тел.: 8-902-1-727-380.

** Трамвайку, за 500 руб. Тел.: 8-924-6-216-782.

** Трансформатор ТМ-1000. Тел.: 8-908-6-508-842.

** Трубу (70, 6 м, новая), за 1 т.р. Тел.: 8-950-0-775-816.

** Трубу (диам. 159, дл. 3 м); рельсы (2 шт., длина 1,5 м); шлакоблоки (б/у, 50 шт.). Тел.: 8-964-7-525-228.

** Трубу (нов., диам. 108, 5,5 м), за 1350 руб. Тел.: 8-924-6-216-782.

** Трубы (нов.): диам. 76 мм, за 1 т.р., диам. 108 (дл. 5,5), за 1350 руб. Тел.: 8-964-7-576-832.

** Ходунки для взрослых (новые); костыли мет. (новые). Тел.: 8-914-9-511-553.

** Чайный гриб. Тел.: 8-902-5-682-377.

** Шуруповерт «Бош» (шнуровой), за 3500 руб. Тел.: 8-904-1-148-462.

** Шуруповерт «Бош» (шнуровой), за 3500 руб. Тел.: 8-924-6-384-126.

** Шуруповерт «Макита» (12В, 1 аккумул.), за 3500 руб. Тел.: 8-964-7-576-832.

** Шуруповерт «Бош» (шнуровой, хор. сост.), за 3500 руб. Тел.: 8-950-0-775-816.

** Эл.рубанок «Литва»; наждак; верхонки х/б. Тел.: 8-904-1-113-855.

** Эл.выключатели и переключатели; эл. провода; эл. кабель (в ост.). Тел.: 55-83-02, 8-964-3-543-363.

** Эл.двигатель (5,5 кВт, 3000 об./мин.), за 7 т.р. Тел.: 8-908-6-434-916.

** Эл.рубанок «Ребер» (новый). Тел.: 8-904-1-449-593.

** Эл.счетчики в гараж, на дачу (380В, 220В, опломбир.); люстры; светильники энергосберег. для дачи, улицы; лампы настольные (мет., большие). Тел.: 8-964-7-525-228.

Продам 1-комн. кв-ру ул.пл.
в 18 мр-не, д. 23, 1 этаж (40,4 кв.м, 2 балкона)
Без посредников
т. 8-904-122-07-77

Продаётся
1/3 доля 4-комн. кв-ры в Иркутске
(Ленинский р-н, ул. Севастопольская, 57,5/41,9 кв.м, панельный дом, 2/5 эт., балкон, с/у раздельный)
т. 8-924-638-73-56, Наталья

Продам ГАРАЖ
в ГСК-1, 4х6, свет, тепло, оштукатурен, покрашен, большие теплые металлические ворота, большой техэтаж, охрана, за 300 т.р.
т. 8-902-579-14-68

«Продтовары» сдаем в аренду
складские и офисные помещения пл. от 1,5 до 1000 м², имеется ж/д тупик
т. 54-42-07, 8-950-11-57-000

Сдаём в аренду ОФИСЫ и торговые площади
т. 54-70-60

Продам
4-комнатную КВАРТИРУ в 7а микрорайоне
(р-н СПАО АУС, налоговой)
(1 этаж, улучшенная пл., на две стороны, хор. сост., евроокна, две лоджии – евроостекление, подвал)
Цена 2800 т.р.
Можно под офис
т. 8-950-08-515-25

ОФИСЫ в аренду
т. 8-964-542-87-24
8-9500-715-330

Продается
ЖИЛОЙ ДОМ в д. Ст.Ясачная по ул. Российской
2-этажный, с утепленной мансардой (34,96 кв.м), электробойлерным отоплением, санузлом, в зале (25,95 кв.м) камин, кухня (27,11 кв.м) со встроенной мебелью, гараж, 2 теплицы, баня, сарай, зем.участок 2217 кв.м
Право собственности на дом и зем.участок оформлено
т. 8-908-651-53-72, 8-9027-648-444

Продам
1-комн. кв-ру в 93 кв-ле
перепланировка, хороший ремонт, отличное состояние, за 1550 т.р.
т. 8-908-640-55-56

Продам готовый бизнес
(типография)
т. 8-901-660-16-02

Продам
КОТТЕДЖ в 34 мр-не 390 м²
т. 8-914-931-31-36

Сдаются в аренду
ТОРГОВЫЕ ПЛОЩАДИ на 1 и 2 этажах ТЦ
Каита Plus
т. 54-32-37, 8-908-6-411-776

Сдаются:
теплые складские помещения (50 кв.м)
и офисные помещения (20 и 18 кв.м)
в черте города
т. 8-902-56-74-774

Аренда
НЕЖИЛОЕ ПОМЕЩЕНИЕ (110 кв.м)
под производство, склад, авторемонт
по пр. К. Маркса (территория автоцентра «Таврия»)
т. 53-09-32

Сдам в аренду
- **ПАВИЛЬОН** на центральном рынке (50 кв.м)
- **ТОРГОВУЮ ПЛОЩАДЬ** в 19 мр-не

т. 8-902-76-75-444

Продам дачный участок
«Солзан», г. Байкальск
4,5 сотки, без построек и посадок, прекрасный вид на Байкал
Цена 50 т.р.
т. 8-914-958-79-58

Предприятие сдаёт в аренду производственные площади
т. 8-950-115-70-00
54-42-07

Аренда
НЕЖИЛОЕ ПОМЕЩЕНИЕ (56 кв.м)
под продажу запчастей и др.
по ул. К. Маркса, 87 (возле автоцентра «Таврия»)
т. 53-09-32

Предприятие арендует помещение для стоянки и обслуживания автотранспорта (60 единиц)
т. 8-902-174-04-27

** Ящик для оружия, патронташ, за полцены. Тел.: 8-950-1-290-162.
** Банки (с винт. крышками, 500, 700 и 3 л); крышки мет., пласт. Тел.: 8-914-9-024-862.
** Памперсы №3, недорого. Тел.: 8-952-6-303-159.
*** Монеты Исландии (подборка из 4 разных монет с изображением рыб), за 150 руб. Тел.: 8-950-1-157-504.
*** Монету русско-финскую 25 пенни (серебр., 1917 г., в отл. сост.), за 300 руб. Тел.: 8-950-1-157-504.
*** Монету португальскую (серебр., с изображением парусника, 1954 г.), за 400 руб. Тел.: 8-950-1-157-504.
*** Банки 3-литр. Тел.: 8-914-9-241-438.
*** Малину свежемороженую, садовую, по 300 руб./кг. Тел.: 8-904-1-322-331
** Витрину холод. «Айсберг» (хор. сост.). Тел.: 8-950-1-052-727.
** Банки (разные). Тел.: 8-964-3-501-100.
** Банки 3-литр. Тел.: 8-914-9-254-815.
** Бочки (200 л), за 450 руб. Тел.: 8-908-6-516-103, 8-908-6-566-950.
** Гардины (2,8 м), недорого. Тел.: 8-902-5-194-425.
** Мет. дверь (85х200). Тел.: 51-60-39, 8-950-0-812-631.
** Диспенсер (напольный, новый), недорого. Тел.: 8-914-9-323-043.
** Жалюзи вертикальные (кофе с молоком, б/у), недорого. Тел.: 8-914-9-529-041.
** Зонт (большой). Тел.: 59-12-77.
** Мешки-пылесборники для пылесоса (универсальные, синтетические). Тел.: 8-950-1-349-109.
** Мойку. Тел.: 8-902-7-600-334.
** Хрустальные салатники, недорого. Тел.: 67-13-31, 8-964-2-280-146.
** Насос «Гном» (15/16, 380 вольт, новый), за 5 т.р. Тел.: 8-983-4-435-078.
** Печь для водяного отопления теплицы (новая), за 10 т.р. Тел.: 8-983-4-435-078.
** Плиту (ж/б, 1,0х1,0), недорого. Тел.: 8-902-1-737-211.
** Раковину мет. (на кухню, белая, глубокая, отл. сост.), за 300 руб. Тел.: 8-904-1-516-929.
** Регистратор отопительный (д.100, из 3 труб, L 4,5 м, новый), за 5 т.р. Тел.: 8-983-4-435-078.
** Репродукцию картины Шишкина «Мишки в лесу». Тел.: 8-950-1-349-109.
** Унитаз (новый, с бачком), за 3 т.р.; раковину керамич. для ванной (новая), за 300 руб. Тел.: 55-83-02, 8-964-3-543-363.
*** Кабель КВВГ 14*2,5 - 500мп, недорого. Тел.: 8-914-8-996-740
*** Качели, за 2500 руб. Тел.: 8-902-5-437-495.
*** Трамвайку (б/у), за 300 руб. Тел.: 8-908-6-514-354.
*** Светильник дневного света офисный (с лампами ЛБ, ЛД-36). Тел.: 8-908-6-500-881.
*** Решетки на окна в хрущ. (3 шт., новые), недорого. Тел.: 8-914-8-996-740.
*** Диспенсер (без охладителя + 2 бутыли), за 2 т.р.; DVD «Самсунг» MPEG4, за 2 т.р. Тел.: 8-914-9-103-036.
*** Фен «Скарлет», 300 руб. Тел.: 8-908-6-550-009.
*** Бак для бани (55 л, одевается на трубу диам. 115 мм, б/у 2 раза), за 2500 руб. Тел.: 8-902-7-602-643.
*** Памперсы №3, недорого. Тел.: 8-924-6-269-373.
*** Шуруповерт «Прораб» (на аккумул., новый, в чемоданчике), за 1500 руб. Тел.: 8-914-9-401-934.
*** Верхонки кож. (из овчины), по 150 руб. Тел.: 8-904-1-148-462.
*** Баллон пропан. (50 л), за 1 т.р. Тел.: 8-924-7-119-965.
*** Монету 1 рубль Николая II (серебр., 19,5 г, 1897 г.), за 5 т.р.; монеты СССР 1 рубль (1965 г., 1970 г., 1967 г.), по 500 руб. Тел.: 8-950-1-148-733.
*** Ружье ИЖ-58М (в отл. сост.). Тел.: 8-902-5-195-842.
*** Совки для сбора ягод (2 шт.), недорого. Тел.: 8-924-8-218-859.
*** Шланги для газосварки, недорого. Тел.: 8-904-1-148-462.
*** Лазерный уровень «Bosch GGL 2-80 Professional», за 5 т.р. Тел.: 8-904-1-148-462.
*** Решетки на окна (1200х1600), по 1 т.р. Тел.: 8-964-7-576-832.
*** Арматуру: d 20, по 40 руб., d 10, по 20 руб. Тел.: 8-964-7-576-832.
*** Виброплиту ВП-13-4, за 13 т.р. Тел.: 8-964-7-576-832.
*** Печку «Нормаль 2 Турбо» (новая), за 8 т.р. Тел.: 8-904-1-148-462.
*** Евроокно (глухое, 1500х1000), за 3 т.р. Тел.: 8-964-7-576-832.
*** Перфоратор «Макита» (2 полож.), за 3 т.р. Тел.: 8-964-7-576-832.
*** Шуруповерт «Макита» (1 аккамул.), за 3500 руб. Тел.: 8-904-1-148-462.
*** Остатки водосливной системы, по 100 руб. Тел.: 8-904-1-148-462.
*** Шуруповерт шнуровой «Бош», за 3 т.р. Тел.: 8-904-1-148-462.
*** Ф/а «Москва-5» (в чехле), за 3 т.р. Тел.: 8-950-1-148-733.
*** Коллекцию почтовых марок советского периода; монеты. Тел.: 63-95-19.
*** Бинокль «Брессер» (новый, кратность 22, походный, компактный, с поясной сумкой, черный, прорезиненный, линзы на 36). Тел.: 8-902-5-443-311.
*** Светящиеся палочки-браслеты (50 шт., цвет разный, светятся около 24 часов), за 250 руб. Тел.: 8-902-5-443-311.
*** Стабилизатор напряжения «Ресанта» (трехфазный, 4500 кВт, новый), за 5 т.р. Тел.: 8-902-5-195-475.
*** Ворота гаражные (теплые, с калиткой, из профильной трубы, металл 3 мм, 2510х2300, 3 шт.). Тел.: 8-914-9-100-293.
*** Видеокамера «Сони», за 5 т.р. Тел.: 8-950-1-152-305.
*** Кронштейн для телевизора, за 500 руб. Тел.: 8-950-1-152-305.
*** DVD-, CD-диски (фильмы, игры, музыка, программы, б/у), аудио-, видеокассеты; магнитолу «Самсунг» (переносная, кассеты, CD); аудиодиктофон. Тел.: 63-69-56, 8-902-5-146-956.
*** Сейф для оружия. Тел.: 63-69-56, 8-902-5-146-956.
*** Этиленгликоль для отопления; стеллажи. Тел.: 8-952-6-339-478.
*** Станок шлакоблочный. Тел.: 8-924-6-224-924.
*** Диспенсер для воды с холодильником. Тел.: 63-69-56, 8-902-5-146-956.
*** Набор ваз из синего стекла: для фруктов (на ножке) и для цветов, по 700 руб. Тел.: 52-29-88, 8-908-6-514-528.
*** Кувшины керамич. (разные). Тел.: 52-53-55.
*** Патроны монтажные, по 150 руб./пачка; дюбель монтажный (4х40), по 70 коп. Тел.: 68-44-49.
*** Забор из мет. прута (2,5х2,5, 600 м). Тел.: 8-902-5-437-495.
*** Стол с лавками для дачи; мангал. Тел.: 8-902-5-437-495.
*** Дверь входную (дерев., б/у, в норм. сост., 2х0,8) Тел.: 8-950-1-345-058.
*** Трубу электромонтажную (пластик., жесткая, диам. 25 мм), недорого. Тел.: 8-914-8-996-740.
*** Полотенцесушитель (»лестница», 60х40, новый), за 3300 руб. Тел.: 8-908-6-501-388.
*** Кондиционер, недорого. Тел.: 8-902-5-614-161.
*** Объектив «Nikon» (18-105mm, f/3.5-5.6G AF-S DX VR Nikkor, новый), за 8 т.р. Тел.: 8-964-3-544-550.
*** Диски DVD, MP3, игры, по 50-100 руб.; видеокассеты (лицензиа.), по 30 руб. Тел.: 63-13-35, 8-902-5-683-335.
** Кабель-канал (16х25), за 600 руб. Тел.: 8-964-7-576-832.
*** Металлорукав. Тел.: 8-964-7-576-832.
*** Баллоны: пропан., кислород., ацетилен. и углекисл. Тел.: 8-964-7-576-832.
*** Тепловую пушку «Brise» (газовая, новая), за 7 т.р. Тел.: 8-964-7-576-832.
*** Коллекцию наградных спортивных знаков 50-60 годов. Тел.: 63-13-35, 8-902-5-683-335.
*** Фотокамеру «Casio EX-FH20 Exilim» (цифровая, оптич. zoom 20х, много режимов съемки, запись видео, карта памяти SD-card, батареи пальчиковые, шнуры, компакт-диск, инструкция, фотосумка, 4 аккумулятора), за 8 т.р. Тел.: 8-964-3-544-550.
*** Бак от тепловоза ТГК-2 (640 л), за 2500 руб. Тел.: 68-44-49.
*** Иностранные монеты прошлого века, по 10-30 руб. Тел.: 63-95-19.
*** Плечики пластмасс., по 15 руб.; мешки, по 15-30 руб. Тел.: 63-95-19.
*** Альбомы для монет 1921-1957 гг., 10 руб., юбилейные монеты 1965-1991 г.в., современные монеты 10 руб. (биметалл), подарочный вариант. Тел.: 631-335, 8-902-5-683-335.
*** Коллекцию статуэток советского периода (фарф. и чуг.). Тел.: 63-95-19.
*** Торговое пристеночное оборудование (б/у, 10х2, 7х0,5). Тел.: 63-13-35, 8-902-5-683-335.
*** Гипсокартон (влагостойк., 12,5 мм), по 350 руб. Тел.: 8-964-7-576-832.
*** Трубу (нов., диам. 108, 5,5 м), по 1400 руб. Тел.: 8-964-7-576-832.
*** Мет. дверь (листовая), за 1500 руб. Тел.: 8-964-7-576-832.
*** Перфоратор «Бош 3-28» (в хор. сост.), за 5 т.р. Тел.: 8-964-7-576-832.
** Болгарку «Хилти» (1400 Вт, диск 150), за 5 т.р. Тел.: 8-964-7-576-832.
*** Трамвайку, за 500 руб. Тел.: 8-964-7-576-832.
*** Перфоратор «Макита» (2 полож.), за 3 т.р. Тел.: 8-964-7-576-832.
*** Дрель миксерную «DeWalt» (новая), за 5 т.р. Тел.: 8-964-7-576-832.
** Набор чайно-кофейных ложек (из мельхиора, новый, 12 шт., подарочный вариант, Кольчугино, Россия), за 3 т.р. Тел.: 52-29-88, 8-908-6-514-528.
** Кейс-портфель (кож., Италия, новый), за 9500 руб. Или меняю на ПК, ноутбук. Тел.: 8-914-9-294-268.
** Рога изюбря (дл. 1 м), за 5 т.р. Тел.: 8-964-7-525-228.
** Уголок алюм. (15х15 мм, 3 м). Тел.: 8-964-7-525-228.
** Экран для просмотра фильмов (2,5х2,2). Тел.: 8-964-7-525-228.
** Эл.счетчик для гаража, дачи (220В, 40А, 380В, 50А). Тел.: 8-908-6-520-413.
** Шлакоблоки (570 шт.). Или обмен на компьютер, стройматериал, гипсокартон, профили. Тел.: 8-908-6-483-978.
** Мотоблок «Нева» (двиг. «Субару», 2 окучника, 6 колес, борона, культиватор). Тел.: 8-950-0-723-634.
** Прибор косметический «Ромашка». Тел.: 8-908-6-554-282.
** Гвозди разные (100 и 120 мм); шпильку резьбовую (диам. 16); гайки; шайбы. Тел.: 8-914-8-786-957.
** Вибропресс для изг. строительных блоков. Тел.: 8-912-7-146-315.
** Виброформу для изг. колодезных колец. Тел.: 8-912-7-146-315.
** Бак мет. из-под бензина (40 л), за 750 руб. Тел.: 8-908-6-520-413.
** Баки от стиральной машинки (нерж., 2 шт.). Тел.: 8-964-7-525-228.
** Баллон пропан. (разные). Тел.: 8-902-1-727-380.
** Фунд. блок ФБС (1 шт.). Тел.: 8-964-7-525-228.
** Брезент-бельтинг для изг. штор в гараже; сейф мет. (65х65х45). Тел.: 8-964-7-525-228.
** Бумагу наждачную (1 рулон, среднезернистая). Тел.: 8-964-7-525-228.
** Провод алюм.: АВВГ (2-жильный, 2х2,5, с двойной изоляц.), полевой П-274, телевиз. РК-75-11-4 по 10 руб./м. Тел.: 8-950-1-058-107.
** Баки под ГСМ к катеру или моторной лодке (дюралевые, 105 л). Тел.: 8-964-7-525-228.
** Канистры п/э под воду (15, 20, 30 л). Тел.: 8-964-7-525-228.
** Аудиокассеты (импортн., нов. и с записями). Тел.: 8-902-1-727-380.
** Ингаляторы спирива, фародил, беклазон, беродуал. Тел.: 8-914-9-298-633.
** Конфорку газовую, не гасн. на ветру. Тел.: 8-902-1-727-380.
** Лодочные моторы: «Ямаха-4» (в отл. сост.), за 35 т.р., «Ямаха-20» (4-тактный, 2009 г.в.), за 110 т.р., «Ямаха-40». Тел.: 8-914-8-851-767, 8-983-2-427-885.
** Мясорубку (мет., ручная, новая). Тел.: 8-964-7-525-228.
** Плитку керамическую (15х15, цвет разный), плитку для наружных стен (под дикий камень). Тел.: 8-964-7-525-228.
** Туристич. набор для приготовления пищи на природе (пропановый баллон 5 л, редуктор, газовая конфорка, не гаснущая на ветру). Тел.: 8-902-1-727-380.
** Ортезы на коленные суставы (новые, 2 шт., на мет. пластинах), за 4 т.р. Тел.: 8-924-6-275-423.
** Ф/а «Никон D3100» (объектив, сумка). Тел.: 8-902-7-660-950.
** Плечики дер., по 10 руб. Тел.: 8-950-0-932-332.
** Банки (3 л), по 15 руб. Тел.: 8-950-1-436-582.
** Пистолет пневматич. (4,5 мм). Тел.: 8-904-1-427-941.
** Брус (4 м), за 4 т.р./куб. Тел.: 8-950-0-683-601.
** Эл.косилку, за 1,5 т.р. Тел.: 8-914-8-910-706.
** Холодильное оборудование под цветы (новое, гарантия). Тел.: 8-950-1-043-798.
** Машинку для татуировок (новая). Тел.: 8-902-7-600-950.
** Ягоды вишни, малины, смородины. Или меняю на чернику. Тел.: 8-902-5-124-878.
** Ворота гаражные; печи для бани; буржуйку. Тел.: 8-952-6-320-340.

ЗВЕРЬЁ МОЁ

УВАЖАЕМЫЕ АНГАРЧАНЕ! Пожалуйста, не берите грех на душу – не выбрасывайте детенышей ваших питомцев на улицу, не подбрасывайте их в подъезды и магазины, не убивайте их. Просто подайте бесплатно объявление в нашу газету на купоне или по телефонам: 56-46-46, 52-85-80. Для них обязательно найдутся новые хозяева с добрым сердцем, которые приютят и полюбят их.

ПРОДАМ

* Рыбок анцитрусов (можно семью – около 30 шт.), недорого. Тел.: 8-924-6-207-661.
* Поросят (1,5 мес.), по 2,5 т.р., в п. Жилкино. Тел.: 8-904-1-448-580.
* Кроликов. Тел.: 8-908-6-501-403.
* Азиатских овчарок (кобель и сука, 3 года). Тел.: 8-950-0-819-174.
* Хорька (5 мес., к туалету приучен, привит). Тел.: 8-902-5-124-722.
* Щенков миниатюрной длинношерстной таксы (от привозных родителей-чемпионов, докум., окрас ярко-рыжий). Тел.: 8-983-2-408-845.
* Щенков цвергшнауцера (с родосл.). Тел.: 8-914-0-083-035.
* Котят донского сфинкса (голые, легкие, велюр, с докум., от чемпиона), недорого. Тел.: 8-904-1-525-214.
* Котят курильского бобтейла (из питомника, отл. родосл., от европейского чемпиона). Тел.: 67-12-73, 8-964-5-445-488.
* Кроликов. Тел.: 8-952-6-236-746.
* Кроликов. Тел.: 8-964-1-171-681.
* Щенков тойтерьера (с докум. и без). Тел.: 8-964-2-262-390.
* Щенков чихуахуа. Тел.: 8-914-9-143-044, после 17 ч.
* Котят русской голубой (родители из Голландии). Тел.: 8-908-6-507-658.
* Поросят (3 мес., породистые). Тел.: 8-904-1-221-407.
* Щенка кавказской овчарки (от раб. родителей). Тел.: 8-914-0-031-317, 8-924-6-201-328.
* Щенков йоркширского терьера (с родосл., от чемпионов). Милые щенки ждут своих хозяев! Тел.: 8-914-9-115-188.
* Котят курильского бобтейла (из питомника, отл. породные данные, крупные, социализир., привиты). Тел.: 8-902-7-684-443, 68-44-43.
* Кошечку шотландскую (3,5 мес., с родосл., приучена к лотку, привита), за 2 т.р. Тел.: 8-904-1-262-785.
** Котят британских короткошерстных (окрас голубой). Тел.: 8-902-5-197-444.
** Котят британских. Тел.: 8-914-9-214-501.
** Коз молочной породы (3 года, доятся). Тел.: 8-950-0-723-634.
** Канареек (окрас белый, желтый, зеленый). Тел.: 8-904-1-393-129, Сергей.
** Канареек (разноцветные). Тел.: 8-904-1-393-129.
** Козла (крупный). Тел.: 8-902-5-614-022.
** Котенка курильского бобтейла (девочка, 2 мес., родители с родосл., к туалету приучена), за 3 т.р. Тел.: 8-902-5-125-477, Марина.
** Котенка курильского бобтейла (девочка, 2 мес., окрас серо-серебристый, родители с докум.), за 2,5 т.р. Тел.: 8-914-0-077-943.
** Котят британских (1,5 мес., окрас мраморный, к туалету приучены). Тел.: 8-952-6-105-144.
** Котят британских короткошерстных. Тел.: 8-908-6-431-400.
** Котят курильского бобтейла, недорого. Тел.: 8-908-6-456-111.
** Кошечку донского сфинкса (4 мес., окрас голубой). Тел.: 8-983-4-467-559.
** Кроликов породы великан, по 800 руб. и декоративных (6 мес.), за 500 руб. Тел.: 8-902-7-684-410.
** Кроликов. Тел.: 8-964-6-577-007.
** Крольчат породы белый великан. Тел.: 8-908-6-432-445.
** Кавказскую овчарку (девочка, 1 год), за 3 т.р. Тел.: 8-902-7-684-410.
** Кавказскую овчарку (мальчик, 1,5 года, отл. охранник). Тел.: 8-914-9-323-043.
** Щенков йоркширского терьера. Тел.: 8-908-6-503-604.
** Петуха (1 год, цветной), за 1 т.р. Тел.: 8-902-7-688-090.
** Поросят (1 мес.). Тел.: 8-904-1-593-300.
** Поросят (1,5 мес.), за 2500 руб., в Б. Жилкино. Тел.: 8-904-1-448-580.
** Поросят, свиноматку супоросную, кабана. Тел.: 8-904-1-310-605.
** Поросят. Тел.: 8-950-0-933-299.
** Свинок морских (гладкошерстные). Тел.: 8-950-1-001-479.
** Селезня. Тел.: 8-904-1-593-300.
** Хорька (девочка, 2 мес.), за 7 т.р. Тел.: 8-914-9-058-670.
** Хорька (девочка, 3 мес.). Тел.: 8-914-0-050-871.
** Шиншиллу (мальчик, 1 мес.), за 5 т.р. Тел.: 8-950-1-199-045.
** Щенка чихуахуа. Тел.: 8-914-0-014-148.
** Щенка йоркширского терьера (девочка), дорого. Тел.: 8-950-1-064-082.
** Щенка ризеншнауцера. Тел.: 8-904-1-410-553.
** Щенка тойтерьера (кобель, 1 мес.). Тел.: 8-950-0-930-638.
** Щенков тойтерьера (1 мес., черный окрас, короткие лапки, очень маленькие, породистая мать). Тел.: 8-902-1-724-275.
** Щенков амер. кокер-спаниеля. Тел.: 8-908-6-617-676.
** Щенков англ. кокер-спаниеля (окрас чало-голубой с подпалом, с докум., выездная вязка), помощь в воспитании и уходе за шерстью. Тел.: 8-908-6-480-095.
** Щенков голден-ретривера (родосл., родители – чемпионы). Тел.: 8-902-1-762-733, 8-983-4-484-448.
** Щенков джек-рассел-терьера (самостоятельные, оба родителя на месте). Тел.: 8-964-2-623-667.
** Щенков золотистого ретривера (клеймо, отл. родосл., родители – чемпионы). Тел.: 8-983-4-484-448, 8-902-1-762-733.
** Щенков йоркширского терьера (2,5 мес., мини), за 20 т.р., торг. Тел.: 8-904-1-443-335.
** Щенков кавказской овчарки (крупные, здоровые), недорого. Тел.: 8-914-9-070-471.
** Щенков колли (породные, от выставочных родителей, правильно выращены), недорого. Тел.: 8-908-6-631-168.
** Щенков миниатюрного пуделя (окрас абрикос, с родосл.). Тел.: 8-908-6-555-214, 8-902-7-648-145.
** Щенков немецкого курцхаара (с родосл., клеймо). Тел.: 8-950-1046953.
** Щенков немецкой овчарки (чистокровные, крепкие, от раб. родителей), недорого. Тел.: 8-908-6-631-168.
** Щенков русского тойтерьера. Тел.: 8-950-1-155-286.
** Щенков сенбернара (мощный костяк, привозные родители), недорого. Тел.: 8-964-2-623-667.
** Щенков среднеазиатской овчарки (крупные, купир., оба родителя на месте), недорого. Тел.: 8-914-9-070-471.
** Щенков сторожевых пород (1,5-2 мес.). Тел.: 8-924-5-315-869.
** Щенков таксы, по 1 т.р. Тел.: 8-902-7-605-456, Юлия.
** Щенков тойтерьера (шикарные, 1,5 мес., приучены ко всему). Тел.: 8-908-6-508-232, 8-902-7-600-110.
** Щенков тойтерьера, за 6 т.р. Тел.: 8-908-6-480-782.
** Щенков тойтерьера (окрас рыжий). Тел.:8-902-7-662-621.
** Щенков тойтерьера (черно-подпалый, хвост купир., породист.), недорого. Тел.: 8-914-9-070-471.
** Щенков тойтерьера. Тел.: 8-902-5-448-055.
** Йоркширского терьера (кобель, 2,5 года, с докум.), за 10 т.р., в связи с переездом. Тел.: 8-904-1-390-828.
** Обезьянку породы капуцин (мальчик, ручной), за 200 т.р. Тел.8-964-3-531-100, 53-32-20.
** Ризеншнауцера (кобель, 1,8 лет, отл. родосл., умный, красивый, понимает команды). Тел.: 8-950-1-277-463.
*** Крольчат (крупной породы, 1 мес., будут весом 5-6 кг). Тел.: 8-904-1-114-313.
*** Шиншиллу (мальчик, 2 года, окрас коричневый бархат), за 5500 руб. Тел.: 8-914-9-534-649.
*** Щенка русского тойтерьера (девочка, 1 мес., окрас черно-подпалый, без докум.), за 7 т.р., торг. Тел.: 8-952-6-153-028.
*** Котят британских (голубой окрас, от породистых родителей, 1,5 мес., едят сами, к лотку приучены). Тел.: 8-924-6-013-131.
*** Щенков кавказской овчарки (без родосл., от раб. родителей), за 5 т.р. Тел.: 8-902-7-685-047.
*** Котят британских, недорого. Тел.: 8-950-1-349-685.
*** Кроликов породы фландер (2 мес.), за 2 т.р. Тел.: 8-902-7-601-116.
*** Котят шотландских вислоухих (окрас классический голубой и модный биколор, черный, докум., привиты), от 5 т.р. Тел.: 8-914-9-076-697.
*** Котят мейн-куна (разный возраст, окрас от классического до редкого, привиты, докум., к когтеточке, лотку, фену приучены), от 10 т.р. Подарки. Тел.: 8-914-9-076-697.
*** Кошечек мейн-куна (1 год, стерилиз.), по 5 т.р. Тел.: 8-914-9-076-697.
*** Кошечку британскую (окрас лиловый мрамор на серебре, докум., привита), подарки. Тел.: 8-914-9-076-697.
*** Котят британских (девочки, 4 мес., окрас лайлак, документы, клуб., приучены к лотку, когтеточке, родители – чемпионы), недорого. Тел.: 8-902-5-145-082.
*** Шиншилл (2 года) с клеткой, песком и кормом, за 12 т.р. Тел.: 8-908-6-484-100.
*** Шпица (подращенный, докум., привит, приучен к пеленке). Подарки, помощь в выращивании. Тел.: 8-914-9-076-697.

ГОРОД. МЕЖГОРОД
ЛЮБЫЕ МАШИНЫ
ЛЮБЫЕ РАССТОЯНИЯ
52-45-49
8-9500-72-33-44
КВАРТИРНЫЕ ПЕРЕЕЗДЫ
Грузчики. Качество

КРАН+БОРТ (5, 10 т), м/г (1-5 т), КамАЗ (20 т, 12 м), автокран, автовышка, экскаватор, ф/погрузчик, компрессор, грузчики **САМОСВАЛЫ** (3-25 тонн)
56-16-56
Вывоз мусора, буксировка
Доставка: песок, гравий, ПГС, шлак и др.
АЛЬФАЛЬТНЫЕ ДОРОЖНЫЕ РАБОТЫ

ГРУЗОПЕРЕВОЗКИ 4WesDe
Грузовые машины
1-15 тонн
Город-область
Россия - переезды
Грузчики
Буксир. Кран-борт. Эвакуатор.
Автовышки. Строительный мусор
наличный, безналичный расчет
(3955) 63-55-44, 8-902-514-55-44

АВТОКРАН 15 т-21 м
КРАН+БОРТ стрела 12 м
БОБКЭТ (фронт. погрузчик)
8-9027-68-45-68
(3955) **68-45-68**

ООО "Автотранс" оказывает транспортные услуги:
КРАН-БОРТ – 5 т, 10 т, АВТОКРАН – 14 т
автобусы, фургоны, бензовозы, микрогрузовики, самосвалы, бортовые а/м (5 т), вилочные погрузчики 1, 3 т, мини-экскаватор
Сопровождение негабаритных грузов
Заключаем договоры т. 54-31-43, 8-9025-127-571

ГРУЗОПЕРЕВОЗКИ
по городу, области и за ее пределами
(8-3955) **68-00-45**
89025790045
Квартирные переезды, грузчики

Микрогрузовики от 1 до 3 т, мебельный фургон от 3 до 6 т, автокран, КамАЗ (20 т, борт от 9 до 12 м), **кран-борт (3-5, 5-10 т), эвакуатор**, автовышка, компрессор. Услуги грузчиков
537-000
Доставка: песок, ПГС, гравий, шлак, цемент. Вывоз строительного мусора (самосвалы от 3 до 10 т)

Грузоперевозки «РЕЙС»
От 300 рублей
Микрогрузовики от 1,5 до 5 т.
Квартирные переезды.
Любые расстояния.
Услуги опытных грузчиков
637-393
8-902-5-147-393

Услуги спецтехники Эвакуатор
Ивановец:
- 14т х 14м
- 16т х 21м
- 25т х 22м
Ковш: 1,80м³
Кран-борт: 5т - 6м
Прицеп: 13,6м - 25т
8-902-542-1000
ДОСТАВКА (ЗИЛ, МАЗ, КамАЗ) ПГС, ПЕСОК, ЩЕБЕНЬ, МУЧКА, гравий, булыжник, шлак, торф, перегной, чернозём, навоз, куряк, грунт. *Вывоз мусора.*
8-902-5-695-610

Профессиональные ЭВАКУАТОРЫ
со съёмной платформой
т. (8-3955)
545-545
Платформа: высота 1 м, длина 8,4 м, до 12 т

ГРУЗОПЕРЕВОЗКИ
63-01-01
8-902-579-03-03
Микрогрузовики 1-6 т, фургоны от 8 до 32 м³, квартирные и офисные переезды, любые расстояния, опытные грузчики

АВТОВЫШКИ
15 м 18 м
633-582
8-9025-673-582
Кран-борт (3-5 т), эвакуатор, микрогрузовики (от 1 до 3 т)
Грузчики. Работаем без выходных

Грузоперевозки
от 280 руб./час
Грузчики от 160 руб./час
· ЭВАКУАТОР · КРАН-БОРТ
8-904-1481-502
СУПЕРНИЗКИЕ ЦЕНЫ

Профессиональные ЭВАКУАТОРЫ
кран • лебёдка
сдвижная платформа
63-20-58, 8-9025-68-20-58
Документы для страховой

Грузоперевозки
- Микрогрузовики - 1-5 т
- Фургоны
- Квартирные, офисные переезды

Грузчики
МИНИ-ТРАКТОР
68-03-72
8-902-57-90-372

Круглосуточно!
УСЛУГИ ГРУЗЧИКОВ
Супернизкие цены
Заказ машин, разной спецтехники
Работаем в любых условиях
т. 8-964-279-31-06
У нас скидки!
Требуются водители с м/г, грузчики

Грузоперевозки от 280 р./ч.
Грузчики от 160 р./ч.
Любые переезды, любые машины, любые расстояния
89500943111

ЯМОБУР сваи, эл. опоры
АВТОВЫШКА
Скважины на воду
8-902-1-720-466

СПЕЦТЕХНИКА
Автокраны (15, 25, 50 т), автовышки (18-22 м), экскаваторы (0,25-0,5 м³), бульдозер, фронт. погрузчик, грейдер, мотокаток, вакуумная машина (ассенизатор)
ГРУЗОПЕРЕВОЗКИ
Тралы (20-40 т), контейнеровоз, полуприцепы, самосвалы
ПАССАЖИРСКИЕ ПЕРЕВОЗКИ ПАЗ, ЛАЗ, МАЗ
РЕМОНТ грузовых автомобилей, автобусов
ТЕПЛАЯ СТОЯНКА
АРЕНДА ПОМЕЩЕНИЙ
ПРОГУЛКИ НА КОРАБЛЯХ
ПЕРЕМОТКА ЩЕТОК
т. 54-00-91, 8-901-651-81-64

Кран-борт *(кран 3 т, борт 5 т)*
Эвакуатор *(город, область)*
Круглосуточно **8-950-0-524-136**

УСЛУГИ ВАКУУМНОЙ МАШИНЫ ДЛЯ ОЧИСТКИ ВЫГРЕБНЫХ ЯМ
61-51-51
8 904 132 64 64

ГРУЗОПЕРЕВОЗКИ
Любые машины от 280 руб.
Любое расстояние **ГРУЗЧИКИ**
Скидки от 160 руб.
8-904-152-14-89

Услуги ФРОНТАЛЬНОГО ПОГРУЗЧИКА (+ вилочный захват + лопата)
8-9025-127-571, 54-31-43

ЭВАКУАТОРЫ
65-0000 www.atk38.ru
8-902-579-08-83
ГРУЗОПЕРЕВОЗКИ, СПЕЦТЕХНИКА

ЭКСКАВАТОР-ПОГРУЗЧИК
Работа любой сложности
65-0000
www.atk38.ru

Услуги японской СПЕЦТЕХНИКИ
кран-борт (10 т)
а/вышка (15-27 м)
(разрешение технадзора)
самосвал, бобкэт, экскаватор «петушок»
6-3333-5
8-914-931-04-00

СПЕЦТЕХНИКА
КРАН-БОРТ (5 т, 10 т. вылет стрелы 8-15 м),
АВТОВЫШКА (15-27 м),
КОМПРЕССОР, БОБКЭТ, ЭКСКАВАТОР «ПЕТУШОК», ФРОНТАЛЬНЫЙ ПОГРУЗЧИК
68-02-68
8-950-052-38-84
8-902-57-902-68

АВТОКРАН КАТО
30 м + 12 м (гусёк) стрела
г/п 25 т
8-908-6-55-33-78

Самосвалы (от 1 до 15 т)
Гравий, щебень, песок, мучка, шлак, горбыль, вывоз мусора
Кран-борт, 8 тонн
Фронтальный погрузчик
8-908-6-551-945

КАМАЗ-САМОСВАЛ
ПГС 15 т
Щебень
Песок
Вывоз мусора
и т.д.
8-952-615-95-64

Оказываем услуги предприятиям
по доставке работников до места работы
т. 8-902-174-04-27

Спецтехника
Фронтальный погрузчик
Кран-борт 5 т Эвакуатор
Бортовой грузовик 3 т
Экскаватор
Бульдозер
Швинг
Заключаем договоры с организациями, работаем за наличный и безналичный расчет
8·908·650·64·76, (8-3955) 65-00-55

Услуги экскаватора, гидромолота, трала, самосвала
8-914-88-98-127
8-950-128-42-10

ПГС, ГРАВИЙ, ПЕСОК, ШЛАК
Вывоз мусора
от 3 до 30 т
89025675573
ГРУЗОПЕРЕВОЗКИ ГРУЗЧИКИ

Услуги ТРАЛА ПОЛУПРИЦЕПА
8-950-069-86-02

ГРУЗОПЕРЕВОЗКИ
8-950-134-61-20

Борт - 6х2,15х0,7
Эвакуатор
8-952-6-211-211
КРАН 3 т БОРТ 6 т

УСЛУГИ КРАН-БОРТА
3-5 тонн
Без выходных
Въезд на АНХК
8-952-635-75-33

КРАН-БОРТ (кран 3 т, борт 7 т)
ЭВАКУАТОР (город, область)
8-902-546-79-64
Круглосуточно Недорого

Грузоперевозки
Борт 1-6 т
Будка 10-20 м³ тент
Межгород. Переезды. Грузчики
Ангарск – от 300 р./час
Самосвал 1-6 т
Вывоз мусора от 1300 р./рейс
ПГС, гравий, песок, щебень, дрова
68-65-63
8-924-63-54-321

"Метеор"
Микрогрузовики, мебельный фургон. Услуги грузчиков. Наличный и безналичный расчет
53-53-29

** Щенков пинчера (девочки, хвост купир., помесь), за 2500 руб. Тел.: 8-950-1-437-307.
** Кроликов породы баран (самцы, 4 мес.). Тел.: 8-914-8-736-485.
** Щенков амер. бульдога (2 мес.). Тел.: 8-902-5-685-105.
** Шиншилл (девочка, 2 мес.), за 3 т.р., пару (самец и самка, 1,5 года), за 6 т.р., можно с клеткой, за 1 т.р. Тел.: 8-950-0-536-797.
** Коров, телок (2 и 3 мес.). Тел.: 8-904-1-381-009.
** Цесарят, индюшат, цыплят. Тел.: 8-914-0-126-755.
** Щенков золотистого ретривера (девочки), за 25 т.р. Тел.: 8-914-8-917-677.
** Щенков цвергшнауцера (окрас черный с серебром). Тел.: 8-908-6-512-932, 8-950-1-147-346.

ОТДАМ В ДОБРЫЕ РУКИ

* Котят (красивые). Тел.: 8-914-8-723-314, 8-914-0-058-702.
* Собаку Рыжика (найденыш, около 3 мес., толстый, здоровый, веселый, ест все, воспитанный, будет среднего размера). Тел.: 8-914-9-171-707.
* Котят (окрас черный). Тел.: 8-902-1-742-896, 53-62-59, вечером.
* Щенков от маленькой собаки. Тел.: 56-49-94.
* Кошечку (9 мес., окрас тигровый, ласковая, спокойная, к лотку приучена). Оплачу стерилизацию. Тел.: 53-72-70.
* Котят (красивые, умные, очень позитивные). Обязательно принесут удачу в ваш дом. Тел.: 8-950-0-524-857.
* Щенков дворняжки (красивые, ласковые). Тел.: 8-964-8-076-367, 8-964-2-278-124.
* Котят, кошку, кота. Окажу помощь в лечении, если потребуется. Тел.: 8-902-5-148-840, Светлана.
* Щенков дворняжки (красивые, контактные, смышленые, здоровые, очень позитивные). Тел.: 8-952-6-254-170, Татьяна.
* Кошечку (взрослая, 3-цветная). Тел.: 55-78-94.
* Щенков (2 мес., белые, пушистые, хорошенькие, ласковые, будут небольшими). Тел.: 8-950-0-777-206.
* Щенков дворняжки от умной сторожевой собаки (очаровательные, 1,5 мес., добрые, окрас песочный, гладкошерстные). Тел.: 8-950-1-279-822.
* Щенков (мальчики, 2,5 мес., один будет крупным, привиты). Тел.: 8-950-1-272-782, 8-964-2-106-633, Юля.
* Кошечку Алиску (2 мес., 3-цветный черепаховый окрас, чистая, здоровая, веселая, ест все, ходит в лоток, дружит с животными). Тел.: 8-950-0-841-407, Галина.

TRANSAERO ТУРС ИРКУТСК
89 кв-л, дом 6 (рядом с УВД)
т. 53-20-08 - авиабилеты, 53-50-26 - туризм
Авиа- и ж/д билеты на все направления
Иркутск-С.-Петербург – от 10000 р.
Москва с 15.09 – от 9200 р.
Владивосток – от 11200 р.
Улан-Удэ-Москва – от 6500 р.
Прямые рейсы: Иркутск-Далянь, с 3.11 – Гонконг
Прямые вылеты из Иркутска – Таиланд, Кипр, Турция, Испания, Греция, Египет, о.Хайнань, Вьетнам, о.Бали
МЕБЕЛЬНЫЕ И ШОП-ТУРЫ В КИТАЙ
ПРЯМЫЕ ВЫЛЕТЫ с 22.10 – Иркутск-Гоа от 24000 р.
Бронирование гостиниц, отелей. Визы, мед. страхование в любые страны
Лечение в санаториях России и за рубежом (Китай, Чехия, Германия, Болгария, Корея).
Отдых на Байкале, в Приангарье. Турбазы: «Утулик», «Ангара». Шумак, КБЖД. Детский отдых: «Юбилейный», «Здоровье».

«Байкал-Евротур» предлагает
* Отдых на Ольхоне – 950 р. с питанием
* Бухта Песчаная – 1300 р.
* Доставка – Малое море, Ольхон, Аршан, МРС, Утулик
* Малое море – 450 р./сутки
* Кругобайкалка, теплоход, 1 день
* Вертолётом на Шумак
т. 63-80-81

Тальцы Листвянка Аршан
Тур выходного дня
Услуги автобусов, микроавтобусов
БАНКЕТЫ, КОРПОРАТИВЫ
т. 68-02-98, 8-914-910-81-16

ГОРЯЧИЕ ТУРЫ офис продаж
Ангарский проспект 7а микрорайон, д.1
687-888 687-701
РАСПРОДАЖА ТУРОВ
ПРЯМЫЕ ВЫЛЕТЫ ИЗ ИРКУТСКА

ТАИЛАНД	18999	ВЬЕТНАМ	25699
ТУРЦИЯ	20499	ХАЙНАНЬ	26999
ИНДИЯ	24599	БАЛИ	35899

Рассрочка без %. Раннее бронирование туров на Новый год. Гарантия лучших цен!

Однодневные ВОДНЫЕ ЭКСКУРСИИ с доставкой из Ангарска!
ЭКСКЛЮЗИВНЫЕ МАРШРУТЫ:
* по субботам на теплоходе по Ангаре и Байкалу вдоль КБЖД
* по воскресеньям водная прогулка с остановками в п. Листвянка и Тальцы
Доставка из Ангарска и обратно, сопровождение профессионального гида-экскурсовода, возможность посетить самые интересные исторические места за один день
Действуют АКЦИИ и СКИДКИ
т. 51-22-45, 52-98-11, 592-774

Св-во о рег. №19365 Лицензия ТД №0004397
РЕГИОН-ТУР Все подробности на сайте www.regiontour.ru
ТУРЫ по всему миру!
* Визы
* Лечебные туры
* Отдых в регионе
* Гостиницы
* Экскурсионные туры
* Свадебные путешествия
Берегите родину – отдыхайте за границей!
Таиланд, Китай, Египет, Вьетнам, о.Бали, Турция
РАСПРОДАЖА ТУРОВ!
Раннее бронирование
ИСПАНИЯ, КИПР, ГРЕЦИЯ
т. 51-22-45, 52-98-11, 592-774
с 10 до 19 ч. без обеда, в субботу до 15 ч., выходной – воскресенье
e-mail: regiontour@bk.ru

База отдыха «Два бегемота»
приглашает старых и новых гостей!
ДВА БЕГЕМОТА БАЗА ОТДЫХА
Батуты, детские бассейны, аниматор, пивбар, летнее кафе, баня с большим бассейном
Трехдневные автобусные туры
- доставка комфортабельным автобусом
- питание
- проживание
Стоимость 3500 р.
т. 8-902-568-32-34, 8-908-660-50-55
тел.: (3955) 63-12-34

ЛИСТВЯНКА
Групповые поездки автобусом, м/а
т. 8-904-111-38-38

Аршан
Размещение
Автобус каждый день
т. 63-97-22

Листвянка, Аршан, Большое Голоустное
с размещением
Заказ автобусов!
т. 54-31-43, 8-902-5-127-571

* **Таиланд** от 37000 р. на чел.
* **Вьетнам** от 38800 р. на чел.
* **Хайнань** от 33000 р. на чел.
Туристическая фирма **МАНГО-ТУР**
АКЦИИ раннего бронирования
* **Турция** от 34200 р. на чел.
* **Египет** от 35700 р. на чел.
* **Греция** от 39000 р. на чел.
* **Испания** от 51800 р. на чел.
* **Бали** от 61000 р. на чел.
* **Индия** от 23800 р. на чел.
Турбазы региона
Ежедневные поездки на Аршан
Все санатории России и зарубежья
«Электра», Горячинск, Белокуриха, Аршан, Нилова Пустынь, Карловы Вары, Израиль, Китай (Танганцзы, Удалянчи, Халунь-Аршань) и др.
Набираем группы на экскурсии: С.-Петербург, Москва, Красноярск, Харбин, Пекин, вся Европа (Скандинавия, Италия, Франция) и др.
Продажа авиабилетов на любые направления. Шоп-туры в Китай
Великолепные морские круизы по всему миру
Рассрочка на полгода без переплат
Адрес: зд. швейной фабрики, левое крыло, офис 216,
т. 63-60-13, 52-26-96, 8-902-514-60-13, WWW.MANGO-TUR.RU
e-mail: mangotour22@gmail.com

* Щенков (красивые, песочный окрас, зоровые, будут среднего размера). Тел.: 8-904-1-310-606.
* Щенков (будут крупными). Их маму отравили. Тел.: 8-908-6-503-716.
* Щенков (1,5-2 мес., хорошенькие, ласковые).Тел.: 8-964-2-106-633.
* Котят (белые, красивые, к лотку приучены). Тел.: 8-964-1-124-657.
* Собаку (дворняга, кобель, взрослый, охранник). Тел.: 8-902-5-421-000.
* Щенков (мать – метис овчарки). Тел.: 8-924-7-092-974.
*** Кошку Мусю (4 года, стерилизована, умная, ласковая, привита, здорова, к лотку приучена. Привезу. Тел.: 8-914-0-074-699, 8-983-4-075-251.
*** Кошечку Нюсю (ласковая, умная, стерилизована, привита, здорова, к лотку приучена, 2 года). Привезу. Тел.: 8-914-0-074-699, 8-983-4-075-251.
*** Кота Сеню (ласковый, умный, общительный, кастрирован, привит, к лотку приучен, здоров, 2 года). Привезу. Тел.: 8-914-0-074-699, 8-983-4-075-251.
*** Кота Барсика (умный, чистоплотный, ласковый и общительный, 2 года, кастрирован, привит, к лотку приучен, здоров). Привезу. Тел.: 8-914-0-074-699, 8-983-4-075-251.
*** Котят Гришу и Мишу (4 мес., умненькие, ласковые, игривые, привиты, к лотку приучены). Привезу. Тел.: 8-914-0-074-699, 8-983-4-075-251.
*** Кошечку (5-6 мес., черная, красавица, на грудке и животе небольшие белые пятнышки, игривая, ест все, к лотку приучена). Помощь в стерилизации Тел.: 8-914-0-065-538.
*** Котят, стерилизованных кошек, кастрированных котов (окрас разный, к лотку приучены, проглистогонены). Тел.: 8-902-5-681-333.
*** Кошечку (2 мес., игривая, окрас темный, пушистая, ласковая). Тел.: 8-924-5-466-921
*** Кошечку (1,5 мес., игривая, ласковая, серая в полосочку). Тел.: 8-904-1-389-214.
*** Щенков (девочки, 1,5 мес., красавицы, активные, игривые, мать размером с лайку, лохматая, проглистогонены, рыжая, черная и белая – самая миниатюрная, спокойные). Тел.: 8-914-8-732-080.
*** Молодая аристократка с оригинальным именем Зева, из интеллигентной кошачьей семьи, ищет дом для постоянного проживания. К собакам и другим кошкам благосклонна. Неприхотлива, хорошо воспитана – только лоток. Тел.: 8-950-1-104-340.
*** Ласковая кошка Скрипка подарит одиноким людям теплоту и ласку. Возраст – 1 год, воспитание отменное (лоток), в еде непривередлива, стерилизована, тихая. Тел.: 8-950-1-104-340.
*** Котят (мальчики, 1 мес., в меру активные и любознательные, едят все, привыкают к лоточку). Игрушечные котомыши в подарок. Возможна доставка. Тел.: 8-908-6-600-636.
*** Кота Васю (рыжий, кастрир., ест все). Тел.: 8-950-1-104-340.
*** Котенка по имени Моцарт (2 мес., пушистый, черно-белый, ходит только в лоток, ест все, собак побаивается). Тел.: 8-950-1-104-340.
*** Котенка (мальчик, 1 мес., очаровательный, темно-серый с беленькой мордочкой и в белых носочках, пушистый). Живет на складе. Пока опекается мамой-кошкой. Но скоро начнет вылезать из коробки. Очень боимся, что его чем-нибудь придавит. Возьмите, пожалуйста, этого прелестюху, не пожалеете. Тел.: 8-952-6-162-323.
*** Щенка (девочка, 3-4 мес., рыжая, веселая, умница). Тел.: 8-908-6-505-960, 8-904-1-205-861.
** Котят (2 мес.). Тел.: 8-902-7-685-440.
** Кота (взрослый, умный, спокойный, к туалету приучен). Тел.: 8-902-1-702-308, 8-924-6-077-234.
** Котенка (мальчик, 2,5 мес., светло-рыжий, к туалету приучен). Тел.: 65-72-15.
** Котенка (мальчик, 2 мес., черный, пушистый, к лотку приучен). Тел.: 8-950-0-724-305.
** Котика (1,5 мес., белый, пушистый). Тел.: 8-964-1-242-428.
** Котят (разного окраса). Тел.: 8-950-1-009-277.
** Котят. Тел.: 8-902-5-436-504.
** Котят. Тел.: 8-950-1-330-249.
** Кошечку, в связи с отъездом. Тел.: 55-58-05.
** Кошку (белая, с серыми пятнами, стерилиз., ловит мышей). Тел.: 8-964-6-594-320.
** Кота (мальчик, 3 мес., черный). Тел.: 8-950-0-839-872.
** Крыс (мальчики, окрас серый и белый), с клетками. Тел.: 8-964-1-161-448.
** Сиамскую кошечку (к лотку приучена). Тел.: 8-950-0-853-932.
** Щенков (1,5 мес., очаровательные, окрас темно-серый с белыми пятнами, едят все самостоятельно). Тел.: 52-65-67.
** Щенка (мальчик, привит, ест все). Тел.: 8-902-5-675-005.
** Щенков. Тел.: 8-902-7-689-062.
** Кошку британскую короткошерстную, на условиях. Тел.: 8-904-1-418-707.
** Крысу (девочка, белая). Тел.: 56-67-33.
** Котенка сибирского (мальчик, 2 мес., черный, пушистый, глазки зеленые). Тел.: 8-964-5-444-303.
** Щенков от небольшой собаки. Тел.: 8-950-1-009-277.
** Щенков (славные, ласковые). Тел.: 8-908-6-555-586.
* Щенка дворняги (девочка, очаровательная, лопоухая, темного окраса, добрая). Тел.: 8-950-1-046-222.
* Кошечку Мусю (активная, самостоятельная, чистоплотная, очень ласковая). Тел.: 8-902-5-761-339.
* Котика (возраст около года, черно-белый окрас, гладкошерстный, беспроблемный, ласковый, кушает все, к туалету приучен). Кастрацию берем на себя. Тел.: 8-902-5-196-317, (83955)54-77-43, Галина Викторовна.
* Кота Топу (возраст – чуть больше года, красавец, необычный окрас, ласковый, разговорчивый, кастрир.). Тел.: 8-950-0-525-111, 8-950-1-156-215.
* Котика (молодой, рыжий, спокойный, ласковый, к лотку приучен, ест все, кастрир.). Сейчас он живет в большой кошачье-собачьей семье, со всеми хорошо ладит. Тел.: 8-902-5-196-317, (83955)54-77-43, 8-950-1-156-215.
* Щенка дворняги (девочка, симпатичная, рыжая, лопоухая). Тел.: 8-950-0-761-360.
* Щенков – живут на улице (здоровые, активные, очень славные). Тел.: 8-924-6-250-740, Ольга.
* Кошечку. Была выброшена с 5 этажа. У нее перелом передних лап и раскол нёба. Сейчас лечение закончено. Шикарная, ей около 5 лет, очень воспитанная, ходит только в лоток (даже в гипсе до него ползала), в меру серьезная, спокойная. Стерилизацию возьмем на себя. Тел.: 8-904-1-446-285.
* Котят (едят все, ходят в лоток, очень активные). Можем привезти сами. Лоток в подарок. Тел.: 8-950-1-330-249.
* Щенка дворняги (добрая, ласковая, умница). Тел.: 8-924-8-219-571.
* Щенков (3 мес., веселые, самостоятельные). Тел.: 8-914-0-017-120.
** Котят (девочки, 2,5 мес., черная, тигровая, к туалету приучены, едят все). Тел.: 8-950-1-272-540.

КУПЛЮ

* Индоутку или пекинскую утку. Тел.: 8-904-1-593-300.
* Щенков кавказской, немецкой, среднеазиатской овчарки. Или подращенную собаку данной породы (в хор. условия). Тел.: 8-964-2-623-667.

ВОЗЬМУ В ДОБРЫЕ РУКИ

* Бордоского дога (девочку). Тел.: 8-902-1-726-945.
** Тойтерьера или пинчера. Тел.: 8-908-6-550-789.
** Волнистого попугая (самочку). Тел.: 8-914-9-335-050.
** Щенка стаффтерьера. Потерялся щенок такой же породы. Ребенок плачет. Пожалуйста, откликнитесь! Нет возможности купить. Тел.: 8-908-6-635-303.

ПОТЕРИ

* Потерялся спаниель в р-не 29 мр-на (кобель, стриженый, палевый). Вознаграждение. Тел.: 8-950-1-275-460. (130610)
* Потерялся сиамский кот в 25 кв-ле. Приютившие, верните, пожалуйста. Тел.: 8-914-8-878-429, Марина.
* Потерялся джек-рассел-терьер в р-не «Стальконструкции» (кобель, кличка Ден). Нашедшие, верните за вознаграждение. Тел.: 8-902-1-722-201.
*** 17 июля в р-не Мегета потерялась кавказская овчарка (девочка, окрас серый, лапы, грудь и носик белые, в кож. ошейнике). Важна любая информация. Пожалуйста, помогите найти нашу любимицу, ребенок очень скучает. Тел.: 8-908-6-519-407, 8-902-7-649-767.
* 17 июля в р-не Мегета потерялась кавказская овчарка (девочка, окрас серый, грудь и лапы белые, в кож. ошейнике). Важна любая информация. Пожалуйста, помогите найти любимицу, ребенок скучает! Тел.: 8-908-6-519-407, 8-902-7-649-767.
* В июне в 94 кв-ле потерялся пинчер (мальчик, черный, высокий, без ошейника, кличка Максим). Тел.: 8-904-1-297-111.
* Потерялся щенок керри-блю-терьера (4 мес., черный, кудрявый, темного окраса, в ошейнике). Пожалуйста, помогите найти. Хорошее вознаграждение! Тел.: 8-950-6-519-084.

НАЙДЕНЫШИ

* Найден лабрадор (девочка, возраст около 1 года, есть отличительные черты). Ищем прежних хозяев. Тел.: 8-950-1-270-536.
* В 7а мр-не появился домашний песик (кобель, возраст 2-3 года, окрас белый, спинка в рыжих пятнах, ушки черные, под глазами черные пятна, среднего роста, в черном ошейнике). Тел.: 8-950-0-851-606, Лидия Ивановна.
* 23 июля в 278 кв-ле найден щенок-подросток (девочка, рыжая, лопоухая, в ошейнике). Ищем хозяина. Тел.: 8-950-0-761-360, Олеся.
** 15 июля найдена такса в р-не маг. «Радуга» (девочка, окрас черный, молодая). Тел.: 8-904-1-121-053.
** Найден франц. бульдог в р-не техникума (девочка). Отдам хозяину или в добрые руки. Тел.: 8-908-6-509-932.
* Найден спаниель (возможно, метис бассет-хаунда). Отдадим прежним или новым хозяевам. Тел.: 8-914-8-803-871.
* Найден кот сфинкса. Требуется спец. уход. Ищем хозяина. Тел.: 8-902-5-681-333, 8-902-56-14-006.
* Найден щенок породы ховавард (девочка, около 3 мес., бело-черная, будет среднего размера, контактная, хорошо обучаемая). Отдадим хозяину или в добрые руки. Тел.: 8-914-9-036-269.

ПРЕДЛАГАЮ ДЛЯ ВЯЗКИ

* Кобеля тойтерьера (развязан). Тел.: 8-983-4-051-222.
** Кобеля амер. бульдога. Тел.: 8-950-1-145-124.
** Кобеля йоркширского терьера (вес 1,7 кг, очень красивый, опытный, 2,5 года, отл. родосл.). Тел.: 8-914-9-597-753.
** Кобеля амер. бульдога. Тел.: 8-950-1-145-124.
** Кобелей мопса (с родосл., чемпионы). Тел.: 8-902-7-686-233.
** Кобеля амер. кокер-спаниеля. Тел.: 8-908-6-617-676.
** Кобеля амер. стаффтерьера (кобель, голубо-палевый, 3,5 года). Тел.: 8-904-1-277-481.
** Кобелей йоркширского терьера («мини» и «стандарт», привозной, окрас темная сталь с золотом, морды: классика и беби фэйс, отл. родосл.). Тел.: 8-904-1-443-335.
** Кобеля бивера (привезен из Германии, 1,8 кг). Тел.: 8-904-1-372-894.
** Кобеля йоркширского терьера (вес 1,8 кг). Тел.: 8-904-1-372-894.
*** Кобеля тойтерьера (мелкий, черный с подпалом, развязан). Тел.: 8-983-4-011-400.
*** Кобелей чихуахуа (победители и призеры выставок). Тел.: 8-914-9-076-697.
*** Кобеля чау-чау (кремовый окрас, отл. родосл.). Тел.: 8-914-9-076-697.
** Кобеля франц. бульдога (1,5 года, окрас бело-черный, без родосл., привит). Тел.: 8-950-0-815-450.

АКСЕССУАРЫ ДЛЯ ЖИВОТНЫХ

* Продам аквариум «Панорама-200» (с тумбой, 230 л, 21х41х55, черный, компрессор, фильтр, грунт, растения, Германия). Тел.: 8-902-5-145-277.
* Продам аквариум и террариум. Тел.: 8-952-6-303-009.
* Продам инвентарь для пчел: ульи, медогонку и др. Тел.: 8-950-1-469-856.
* Продам корм для собак суперпремиум-класса «Arden Grange». Тел.: 8-983-4-468-139.
** Продам аквариум (50 л). Тел.: 8-964-7-525-228.
** Продам аквариум (50 л, б/у, сост. хор.). Тел.: 8-902-7-689-317, Ольга.
** Продам аквариум (с подставкой, все принадлежности). Тел.: 8-950-0-522-545.
** Продам клетки для кроликов, за 2500 руб. Тел.: 8-902-7-684-410.
*** Продам аквариум (60 л), за 2 т.р. Тел.: 8-950-1-272-003.
*** Продам клетку для попугая (б/у, 280х380х700), за 1 т.р. Тел.: 8-950-1-154-902.
** Продам клетку для попугая, недорого. Тел.: 8-904-1-510-439.

КУПЛЮ

* А/м «Газель» (борт.). Тел.: 8-914-9-575-335.
* А/м «Нива», в хор. сост. Тел.: 8-9641-236-427.
* А/м «Т-Спасио» 2002-2005 гг.в., или другой семейный а/м, недорого. Срочно! Тел.: 8-914-8-858-022.
* А/м «Т-Таун-Айс-Ноах»; «Хонда-Степ-Вагон» не позднее 2000 г.в., недорого. Тел.: 8-9086-552-783.
* А/м «Тойота», «Хонда», «Ниссан», Субару» (на ходу, возможно в небольшом аварийном сост.). Срочно! Тел.: 8-902-5-776-660.
* А/м ВАЗ «Нива» (в хор. сост.), недорого. Тел.: 8-950-0-634-600.
* А/м ВАЗ «Нива» (можно в небольшом аварийном сост.). Тел.: 8-914-9-575-335.
* А/м ВАЗ. Рассмотрю все варианты. Тел.: 8-9501-344-987.
* А/м УАЗ (борт., можно в небольшом аварийном сост.). Тел.: 8-914-9-575-335.
* А/м УАЗ, ВАЗ «Нива» (в норм. или аварийном сост.). Тел.: 8-950-1-453-534, 609-570.
* А/м УАЗ, ВАЗ «Нива», недорого. Тел.: 8-9526-105-001.
* А/м УАЗ-469 (цельнометалл., на запчасти), или кузов (можно без документов). Тел.: 8-9832-449-788.
* А/м в аварийном сост. (горелый, не подлежащий восстановлению). Тел.: 8-902-5-614-793.
* А/м в небольшом аварийном сост., или при срочной продаже, недорого. Тел.: 8-914-9-319-358.
* А/м в рассрочку (50 процентов сразу, остальное – в течение 6 мес., в залог оформлю на вас недвижимость). Тел.: 8-902-5-614-209.
* А/м в рассрочку, ежемесячно по 10 т.р. Тел.: 8-908-6-667-919.
* А/м в рассрочку. Тел.: 8-902-5-614-793.
* А/м грузовой, недорого. Тел.: 8-9526-105-001.
* А/м импорт. пр-ва (старый, аварийный, не подлежащий восстановлению, горелый), по разумной цене. Тел.: 8-9501-147-878.
* А/м иномарку или отечеств. пр-ва (можно в небольшом аварийном сост.). Тел.: 8-950-1-453-534, 609-570.
* А/м иномарку с АКП (можно в небольшом аварийном сост.). Тел.: 8-914-9-575-335.
* А/м отечеств. пр-ва (без ДТП), недорого. Тел.: 8-914-8-858-022.
* А/м при срочной продаже. Тел.: 8-9526-105-001.
* А/м японского пр-ва не ранее 2000 г.в. Тел.: 8-902-5-614-793.
* А/м японского пр-ва не старше 2000 г.в. (в аварийном сост., можно не подлежащий восстановлению), или документы. Тел.: 8-902-5-776-660.
* А/м японского пр-ва, любого года вып., в любом сост. Моментальный наличный расчет. Срочно! Тел.: 8-9025-678-454.
* Авторезину (всесезонку или зимнюю, в отл. сост., можно с дисками), недорого. Тел.: 8-914-9-319-358.
* Антенну на а/м радиостанцию. Тел.: 8-952-6-338-281.
* Антологию китайской поэзии (в 4-х томах, изд. «Худ. литература» 1957 г.в., тома бордового цвета). Тел.: 68-07-90.
* Арматуру (70 м), по 4 руб. за метр. Тел.: 8-950-0-776-148.
* Арматуру, недорого. Тел.: 8-924-7-079-212.
* Арматуру, по 4 руб. за метр; уголок (толщ. 5 мм), по 15 руб. за метр. Тел.: 8-950-0-776-144.
* Аудио-, теле-, видеоаппаратуру, DVD, бытовую технику, эл. инструмент. Тел.: 8-9641-166-555, 8-9834-049-511.
* Багажник для а/м ВАЗ-2104 (б/у). Тел.: 8-964-8-036-469.
* Бак из нержавейки или листовую нержавейку; диски на болгарку (шлифовальные и отрезные); электроды по нержавейке ОЗЛ-6, ЦЛ-11 или 395, по черному металлу МР-3С. Тел.: 8-902-5-112-697.
* Баллон ацетиленовый (с проверкой), от 600 руб. Срочно! Тел.: 8-914-8-875-144.
* Баллон кислородный (в хор. сост.), в пределах 600 руб. Самовывоз. Тел.: 8-950-0-776-148.
* Баллон пропановый (5, 12, 27, 50 л). Тел.: 8-902-1-727-380.
* Баллон пропановый Тел.: 8-964-7-525-228.
* Баллоны (аргоновый, углекислотный), недорого. Тел.: 8-914-8-875-144.
* Баллоны: пропановый (12 л) – за 300 руб., углекислотный – за 600 руб. Тел.: 8-924-7-079-212.
* Баллоны: пропановый (27 л) – за 300 руб.; кислородный и ацетиленовый (20 л) – по 500 руб. Тел.: 8-914-8-875-144.
* Баллоны: пропановый (50 л) – за 400 руб.; кислородный – за 600 руб. Тел.: 8-924-7-079-212.
* Баллоны: пропановый (50 л) – за 400 руб.; кислородный, углекислотный (желательно с проверкой), за 600 руб. Тел.: 8-950-0-776-144.
* Баллоны: пропановый – за 400 руб.; кислородный – за 600 руб. Тел.: 8-950-0-776-148.
* Банки (1, 2, 3 л), с доставкой в с/о в р-не «Таврии». Тел.: 8-9500-811-855.
* Бензин (30 л). Тел.: 8-902-5-792-229.
* Бензин (до 100 л в неделю). Тел.: 8-914-9-254-930.
* Бинокль (советского пр-ва), недорого. Тел.: 8-9086-514-567.
* Болгарку (большую). Тел.: 8-902-5-112-697.
* Болгарку, перфоратор, шуруповерт, лобзик, электро-, бензопилу, лазерный уровень (б/у, в хор. сост.). Тел.: 8-950-1-276-867.
* Болгарку, перфоратор, эл. пилу, шуруповерт, бензопилу. Тел.: 8-964-3-562-974.
* Болгарку, шуруповерт, эл. лобзик. Тел.: 8-924-7-079-212.
* Вагонку, стеновые панели, подвесы, комплектующие. Тел.: 8-924-7-079-212.
* Ванну чугунную (б/у), в пределах 100-150 руб.; батареи, по 10-15 руб. за звено. Самовывоз. Тел.: 8-904-1-305-800.
* Ванну чугунную, батареи (б/у). Самовывоз. Тел.: 8-9086-552-145.
* Веб-камеру. Тел.: 8-908-6-501-740.
* Велосипед взрослый (в норм. сост.), в пределах 1 т.р. Тел.: 8-9149-335-050.
* Велосипед горный, за 2 т.р.; ИП «PS-3», за 3,5 т.р.; «X-Box-360», за 3 т.р.; «PS-2», за 1,5 т.р.; ноутбук, за 4,5 т.р.; ТВ (с плоским экраном), за 1,5 т.р. Тел.: 8-9148-844-386.
* ГАЗ-66 (можно в небольшом аварийном сост.). Тел.: 8-914-9-575-335.
* Гараж в 84 кв-ле. Тел.: 8-9025-686-606.
* Гараж в ГСК-1, недорого. Срочно! Тел.: 8-914-8-875-144.
* Гараж в а/к «Искра-2» (6х6 или 6х5,5, с тех. этажом, желательно справа от вахты), недорого. Тел.: 8-924-6-211-893.
* Гараж в а/к «Майск», в пределах 130 т.р. Варианты. Тел.: 8-924-7-079-212.
* Гараж в а/к «Майск», за 100 т.р. Тел.: 8-950-0-776-148.
* Гараж в а/к «Сибиряк», за 60 т.р. Тел.: 8-950-0-776-148.
* Гараж в а/к «Тепличный», в 15 м/р-не, за 300-400 руб. Тел.: 8-908-6-482-386.
* Гараж в а/к ГСК-1, за 250 т.р. Тел.: 8-952-6-341-993.
* Гараж в пределах 130 т.р. Тел.: 8-924-7-079-212.
* Гараж в пределах 160 т.р. Тел.: 8-914-8-875-144.
* Гараж в пределах 30 т.р. Тел.: 8-914-8-875-144.
* Гараж в р-не 94 кв-ла. Тел.: 8-914-9-418-220.
* Гараж в р-не старого города (на 2 а/м, крайний). Тел.: 8-950-1-329-394.

Парикмахерская ЛИКА
- Все виды парикмахерских услуг - стрижки, окрашивание «Эстель», «Матрикс», плетение кос, прически
- Кератиновое выпрямление волос «Коко-Шоко» Скидка 30%
- Щадящая биозавивка «НИАГАРА», биоламинирование, глазирование, экранирование
- Маникюр - 400 р., шеллак и биогель (укрепление натуральных ногтей) - 500 р.
- **Педикюр - 800 р. на профессиональных препаратах «ЗЮДА» (Германия), работы с вросшими и сложными ногтями, типсы коррекционные**
- Наращивание ногтей (гель) - от 1000 р., китайская роспись, дизайн
- Наращивание ногтей (акрил «Креатив») - от 1500 р., френч, аквариум, абстракция. Портфолио
- Распродажа прядей на заколках - от 500 р., хвостов, прически с прядями
- Наращивание ресниц - от 800 р., ЕСТЬ ВСЕ МАТЕРИАЛЫ. Визаж
- Оформление бровей воском и пинцетом, окрашивание черной хной - 8 недель стойкости!
Адрес: 85 кв-л, дом 16, тел.: 63-21-22
ТАТУАЖ ЛЮБЫХ ЗОН (брови, веки, губы) - от 5 т.р./зона
Пенсионерам индивидуальные скидки: старше 55 лет - от 2 т.р./зона
Перманентный макияж от 7 т.р./зона
Коррекция всегда оплачивается
Имеется много противопоказаний, нужна консультация мастера.
УДАЛЕНИЕ ТАТУ, ТАТУАЖА сверхмощным лазером - от 500 р.
Мастер Татьяна Мороз (дипломы Биотач, Голденай, есть личное портфолио, **т. 630-135, 8-964-113-40-88)**
Приглашаем парикмахера-универсала на подмены только в субботу и воскресенье. Хорошая проходимость и проценты, наши препараты

* Гараж железный с местом, в 85, 86, 82, 84, 94 кв-лах или место под гараж. Возможны варианты в других кварталах и м/р-нах. Тел.: 8-950-0-634-600.
* Гараж металл., контейнер, строительный вагончик, недорого. Тел.: 8-9526-105-001.
* Гараж. Рассмотрю все варианты. Тел.: 8-902-5-675-404.
* Гараж. Тел.: 8-902-5-112-237.
* Гараж. Тел.: 8-964-2-646-107.

Педикюр
Возможен выезд на дом
т. 8-902-769-15-09

* Гаражные шарниры; металл-кругляк (d 20-42 мм); профнастил; мех. пилу (по металлу); токарный станок; болгарку; сапоги кирзовые. Тел.: 8-9086-557-095.
* Гарнитур кухонный; печь эл.; холодильник, недорого. Тел.: 8-904-1-305-800.
* Гвардии ордена, медали; современные серебряные монеты, часы с боем, серебряные ложки, вилки, боны, торшеры, бра и др. Дорого. Тел.: 8-964-3-536-464.
* Гирю (24 кг), гантели (2 шт., сборные), скамейку спортивную. Тел.: 8-902-5-614-209.
* Грузовик бортовой (г/п от 1,5 до 3 т, можно в неисправном сост.). Тел.: 8-9086-557-184.
* Дачный участок за кварталом, недорого. Рассмотрю любые варианты. Тел.: 8-924-7-079-212.
* Дачный участок за кварталом, недорого. Тел.: 8-950-0-775-816.
* Дачу (желательно недалеко от города). Тел.: 8-914-8-875-144.
* Дачу (можно без ремонта), участок. Тел.: (8-3955) 68-66-83.
* Дачу (можно в заброшенном сост.). Тел.: 8-902-5-614-209.
* Дачу (можно недостроенную), или обмен на гараж. Тел.: 8-914-9-294-268.
* Дачу в Майске или Китое (хорошую, с постройками, обязательно с домом), не дороже 100-200 т.р., или участок под застройку, недорого. Тел.: 8-950-0-634-600.
* Дачу в Усольском р-не (дом, баня, свет, вода), по разумной цене. Тел.: 8-950-0-634-600.
* Дачу в с/о «Спутник-3», «Юбилейное», «Космос» или «Расцвет» за кварталом (с домом, баней, ухоженный), в пределах 400 т.р. Срочно! Тел.: 8-950-0-634-600.
* Дачу в хорошем месте, недорого, или при срочной продаже. Возможен обмен на а/м. Тел.: 8-9025-197-885.
* Дачу в черте или недалеко от города, в рассрочку. Варианты. Тел.: 8-983-4-108-411.
* Дачу добротную (дом, баня, разработанный участок), в пределах 300 т.р. Тел.: 8-902-5-792-229.
* Дачу за старым китойским мостом, недорого. Рассмотрю любые варианты. Тел.: 8-924-7-079-212.
* Дачу на о. Ясачный (обязательно с домом, баней). Тел.: 8-914-8-858-022.
* Дачу недалеко от города, недорого. Варианты. Тел.: 8-950-0-776-148.
* Дачу с зимним проживанием, недалеко от города, недорого. Тел.: 8-914-8-875-144.
* Дачу, дом (с капитальными строениями, с баней), в пределах 1 млн руб. Тел.: 8-902-5-112-237.
* Дачу. Тел.: 8-902-5-440-486.
* Дачу. Тел.: 8-902-5-614-793.

МОЙКА КОВРОВ
(не химчистка)
100 руб./м²
- Двусторонняя промывка
- Устранение запахов
Стирка пледов, одеял
и других объемных вещей
Услуга «забрать-доставить»
Мр-н Северный, Тимирязева, 16
т. 8-9025-147-637, 637-637

* Дверь металл. (китайского пр-ва, в хор. сост.), в пределах 1 т.р. Тел.: 8-950-0-776-148.
* Дверь металл. (с замком, в хор. сост.), за 300 руб. Тел.: 8-950-0-776-144.
* Дверь металл., в пределах 200-300 руб. Тел.: 8-904-1-118-353.
* Двутавр. Тел.: 8-9027-684-488.
* Детские книги (1950-1980 г.в., выборочно). Тел.: 68-07-90.
* Диван (современного образца), за 1,5 т.р. Тел.: 8-950-0-775-816.
* Диски R-16 на а/м «Хонда-CRV». Тел.: 8-9025-147-882.
* Диски «PS-3», по 150 руб.; диски «X-Box-360», по 100 руб.; диски «PS-2», по 50 руб. Тел.: 8-9148-844-386.
* Диски на болгарку: маленькие – по 4 руб., большие – по 8 руб. Тел.: 8-924-7-079-212.
* Диски на болгарку: маленькие – по 4 руб.; большие – по 8 руб. Тел.: 8-950-0-775-816.
* Документы на а/м японского пр-ва. Тел.: 8-902-5-614-793.
* Документы на джип, м/г (японского пр-ва, любого года вып., на учете или снятый). Тел.: 8-902-5-776-660.
* Доли, земельные паи. Тел.: 8-902-5-614-793.
* Дом (под материнский капитал), недорого. Тел.: 8-901-6-569-776.

Центр профессионального образования Миллениум
НАРАЩИВАНИЕ НОГТЕЙ
200 руб.
т. 56-07-08

* Дом в Одинске. Тел.: 8-902-5-614-793.
* Дом в деревне (можно без документов, сгоревший). Тел.: 8-902-5-614-793.
* Дом в любой деревне, в пределах 50 т.р. Тел.: 8-902-5-440-486.
* Духовку, колонки от компьютера (в раб. сост.). Тел.: 8-901-6-573-913.
* Евровагонку, стеновые панели, профили. Тел.: 8-950-0-776-148.
* Евроокно (открывающ., в зависимости от сост. и размера), за 1,5 т.р.; дверь металл. (китайского пр-ва, в хор. сост.), за 1 т.р. Тел.: 8-950-0-776-148.
* Евроокно в пределах 1,5 т.р. Тел.: 8-950-0-776-144.
* Железо листовое (4-8 мм). Тел.: 8-902-5-112-697.
* Железо на а/м ГАЗ-3110 (передняя часть). Тел.: 8-950-1-252-653.
* Задвижки, фланцы, отводы, эл. приводы, вентили, шаровые краны, ЗКС, КОП, ППК, металл листовой, др. металлопрокат. Тел.: 64-68-38, 8-964-3-531-838.
* Запчасти для а/м ГАЗ-3110, двиг. 402. Тел.: 8-950-1-252-653.
* Запчасти для мотоцикла «Днепр», «Урал». Тел.: 8-908-6-509-354.
* Зарядное устройство для шуруповерта «Бош» (10В, для литиевых батарей), в пределах 200 руб. Тел.: 8-914-8-875-144.
* Зарядное устройство от шуруповерта «Бош» (10 вольт, для литиевых батарей), недорого. Срочно! Тел.: 8-950-0-775-816.
* Зеркало левое боковое на а/м «Т-Харриер» 2004 г. вып. Тел.: 8-950-1-055-006.
* Знаки, монеты, медали, статуэтки, подстаканники, портсигары, старинные грамоты и бумажные деньги. Тел.: 8-964-8-111-447.
* Значки из тяж. металлов, монеты, подсвечники, книги до 1930 г.в.; статуэтки, бюсты, по вашей цене. Тел.: 63-13-35, 8-9025-683-335.
* Золото, в пределах 900-950 руб. Тел.: 8-904-1-305-800.
* Золотой муж. браслет (плетение «Бисмарк»), по 900 руб. за грамм. Срочно! Тел.: 8-904-1-305-800.
* Золотые, серебряные монеты, столовое серебро, иконы, кресты. Цена ваша. Тел.: 63-13-35, 8-9025-683-335.
* Игровую приставку «PS-2», «PS-3», «X-Box-360», «PSP», лицензионные игры, ПК (можно нерабочий), комплектующие, монитор. Тел.: 8-902-5-682-077.
* Игру «Электроника» (пр-ва СССР, в любом сост.). Тел.: 8-950-1-055-701.
* Инвалидную коляску (б/у, на ходу), не дороже 2,5 т.р. Тел.: 8-904-1-301-027.
* Камеру морозильную (современного образца), за 2 т.р. Срочно! Тел.: 8-924-7-079-212.
* Камеру морозильную; холодильник (в хор. сост.), недорого. Тел.: 8-950-0-776-148.
* Кап. гараж в ГСК-1, ГСК-2 (с подвалом, желательно без отопления). Тел.: 8-9086-505-490, 8-9086-509-405.
* Кап. гараж в а/к «Майск-1», -2, -3 (с теплом), не дороже 100-130 т.р. Тел.: 8-950-0-634-600.
* Кап. гараж в р-не ж/д вокзала (с теплом, можно без ремонта). Срочно! Тел.: 8-950-0-634-600.
* Кап. гараж недорого. Тел.: 8-9526-105-001.
* Кап. гараж, в пределах 200 т.р. Тел.: 8-914-8-875-144.
* Киоск. Срочно! Тел.: 8-9500-974-883.
* Кирзовые сапоги, берцы. Тел.: 8-964-3-562-974.
* Кирпич (б/у). Тел.: 8-9501-449-472.
* Кладовку в подземном охраняемом овощехранилище в 11 м-р/не. Тел.: 8-9025-124-649.
* Книгу «Бхагават-Гита» (в старом исполнении). Тел.: 8-950-0-635-607.
* Ковер, или приму в дар. Тел.: 8-904-1-380-870.
* Колеса LT 215x75, R-16, недорого. Тел.: 8-904-1-255-235.
* Колесные диски R-16 (на грузовой а/м «Исудзу-Эльф», «Мазда-Титан», 5 отверстий), по 2 т.р. Тел.: 8-908-6-405-444.
* Коллекции почтовых марок до 1970 г.вып. Цена ваша. Тел.: 63-13-35, 8-9025-683-335.
* Колпак (R-14, родной) на а/м «Ниссан-Вингроуд». Тел.: 8-964-6-594-070.
* Комплектующие для ПК. Тел.: 63-73-74.
* Компьютеры, ноутбуки, мониторы и др. компьютерную технику (можно в неисправном сост.). Тел.: 8-904-1-559-907.
* Крем «Красная линия». Тел.: 8-950-1-161-198.
* Кузовные запчасти на а/м «Т-Карина» (куз. АТ-170, АТ-175), недорого. Тел.: 8-914-9-254-930.

Парикмахерская «У Ольги»
Депиляция, пирсинг, прокол ушей
Наращивание ресниц (бобер, норка, шелк, соболь)
Перманентный татуаж (брови, глаза, губы), **безболезненно, препараты – Германия**
Свадебные причёски
т. 8-902-172-51-09

* Купюросчетную машину. Тел.: 8-964-2-646-107.
* Лебедку монтажную «лягушку». Тел.: 8-902-1-727-380.
* Лестницу (3-коленную, выдвижную), недорого. Тел.: 68-54-44.
* Лодку ПВХ, лодочный мотор. Тел.: 8-902-7-687-583.
* Материалы кровельные; смеси сухие строительные. Срочно! Тел.: 8-950-0-776-148.
* Машинку стиральную (автомат, современную), за 1,5 т.р. Тел.: 8-924-7-079-212.
* Машинку стиральную LG (автомат), в пределах 5-6 т.р. Тел.: 8-904-1-305-800.
* Мебель офисную, недорого. Тел.: 8-9025-614-209.
* Место под гараж. Тел.: 8-902-7-683-383.
* Металл листовой (толщ. 2-8 мм, б/у, можно кусками). Тел.: 8-902-7-670-515.
* Минвату, утеплитель, гипсокартон. Тел.: 8-9500-720-412.
* Монеты 1, 2 и 5 руб., выпущенные в 2002-2003 гг. Тел.: 8-964-3-536-464.
* Монеты Монголии 1925-2001 гг.; юбилейные монеты и жетоны (Гоби) Монголии в желтом и белом металле, в серебре. Тел.: 8-964-3-536-464.
* Монеты до 1930 г.; рубли годовые с 1965 по 1991 гг.; юбилейные рубли СССР и России с 1977 по 1995 гг. Дорого. Тел.: 8-964-3-536-464.
* Монеты периода СССР, по 50 руб. за кг. Тел.: 64-14-64.
* Монитор ж/к. Тел.: 63-73-74.
* Морозильную камеру (современную), в пределах 2 т.р. Варианты. Тел.: 8-924-7-079-212.
* Морозильную камеру, в пределах 1 т.р. Тел.: 8-950-0-775-816.
* Мотокультиватор, эл. пилу. Тел.: 8-924-7-079-212.
* Мотокультиватор; шуруповерт. Тел.: 8-914-8-875-144.
* Мотоцикл «Минск» (в хор. сост., с документами). Тел.: 8-9041-229-471.
* Навигатор или планшетник (с GPS, в хор. сост.), не дороже 500 руб. Тел.: 8-950-1-446-737.
* Наковальню. Тел.: 8-902-1-727-380.
* Невыделанный мех соболя, белки, рыси; струю кабарги; желчь и лапы медведя. Тел.: 55-48-95, 8-9149-304-925.
* Нержав. сталь листовую (толщ. 3 мм, можно кусками), недорого. Тел.: 68-54-44.
* Ноутбук, нетбук или планшет (с документами, нестарый), недорого. Тел.: 8-914-8-875-144.
* Ноутбук. Тел.: 8-9501-344-987.
* Оборудование для СТО, автомойки, шиномонтажа, или обмен. Варианты. Тел.: 8-902-7-683-383.
* Овощехранилище. Тел.: 8-902-5-614-793.
* Ордена, медали, наградные знаки, монеты, бумажные деньги до 1960 г.в., фарфоровые, чугунные, бронзовые статуэтки, столовое серебро, иконы, кресты, портсигары, подстаканники, марки, бюсты. Цена ваша. Тел.: 63-13-35, 8-9025-683-335.

Швейные машинки Singer, Brother, Jaguar, Janome
Оверлоки разные
Швейная фурнитура
НИЗКИЕ ЦЕНЫ
* 177 кв-л, магазин «Кудесник», 2 этаж
СКИДКА до 10%

* Оцинковку, обрезную доску, рубероид. Тел.: 646-647.
* Пенопласт (плотность 115). Тел.: 8-902-1-740-111.
* Пену монтажную, анкера, жидкий пластик. Тел.: 8-9025-686-686.
* Пену монтажную; подвесы; утеплитель; саморезы. Тел.: 8-914-8-875-144.
* Перфоратор «Хилки»-54ЕТ (б/у, можно сгоревший). Тел.: 8-902-5-124-827.
* Перфоратор, болгарку, лобзик и др. электро-, бензоинструмент, недорого. Тел.: 8-914-8-875-144.
* Перфоратор, шлифмашинку, эл. лобзик. Тел.: 8-950-0-776-148.
* Перфоратор, шуруповерт, болгарку. Тел.: 8-950-0-776-144.
* Пистолет травматический (хороший, через лицензионную систему). Тел.: 8-902-5-660-961.
* Плиточный клей, подвесы, стоечные профили. Тел.: 8-924-7-079-212.
* Плиту заборную (150 м). Тел.: 8-9086-484-949.
* Плиты перекрытия. Тел.: 8-9025-197-885.
* Подвесы, анкера, саморезы. Тел.: 8-950-0-776-148.

Наращивание ногтей
акрил, гель (Alla Bella)
Shellac + маникюр – 1000 р.
Гель-лак + маникюр – 500 р.
Маникюр, дизайн
Коррекция бровей
Наращивание ресниц
Педикюр, депиляция
Возможен выезд на дом
т. 8-9501-040-948, Наталья

* Поликарбонат сотовый (6 листов), по 800 руб. лист. Тел.: 8-908-6-516-426.
* Принтер (на запчасти). Тел.: 8-950-0-623-788.
* Приставку игровую «X-Box» или «Сони-Плэйстейшн» (в хор. сост.), недорого. Тел.: 8-914-8-875-144.
* Программу для сбора определенной информации в Интернете. Тел.: 8-902-7-683-383.
* Проектор (б/у), недорого. Тел.: 8-9021-721-021.
* Профиль, гипсокартон, утеплитель. Тел.: 8-924-7-079-212.
* Профиль, гипсокартон, утеплитель. Тел.: 8-950-0-776-148.
* Профлист. Тел.: 8-950-0-776-144.
* Профнастил, арматуру, уголок, трубу, недорого. Тел.: 8-914-8-875-144.
* Пылесос, в пределах 500 руб. Тел.: 8-914-8-875-144.
* Радиаторы чугунные (б/у), дорого. Самовывоз. Тел.: 8-950-1-137-159.
* Радиодетали, микросхемы, платы, транзисторы, разъемы, конденсаторы, реле, контактные пускатели. Тел.: 8-965-2-889-942.
* Раскладушку, за 500 руб., или матрас надувной (1-спальн.), за 800 руб. Тел.: 8-904-1-305-800.
* Резину R-13, -14, -15, -16, -17 (зимнюю или всесезонку), недорого. Тел.: 8-914-9-319-358.
* Резину R-13,-14 (зимнюю, можно шипованную). Тел.: 8-902-7-687-583.
* Резину «Ханкук-PA08» (195, R-15, индекс нагрузки 106/104). Тел.: 8-950-1-252-653.
* Резину зимнюю (195x65x15). Тел.: 8-902-1-727-380.
* Рубли с 1965 по 1991 гг.; юбилейные рубли с 1977 по 1991 гг.; боны. Тел.: 64-14-64.
* Ручку к холодильнику «Стинол». Тел.: 8-908-6-514-528.
* Сайдинг, комплектующие, утеплитель «Утеплит-75», недорого. Тел.: 8-924-7-079-212.
* Сапоги болотные (р-р 45-46, можно б/у). Тел.: 8-950-1-270-285.
* Сварочный аппарат. Тел.: 8-9501-055-006.
* Системный блок. Тел.: 8-9832-413-591.
* Смеси строительные сухие; кровельные строительные материалы. Тел.: 8-924-7-079-212.
* Солярку, бензин, или бартер. Тел.: 683-383.
* Сотовый телефон Nokia (смартфон, желательно с кабелем), недорого. Тел.: 8-902-7-683-383.
* Спецтехнику с рассрочкой платежа. Тел.: (8-3955) 68-78-68.
* Спецтехнику, сельхозтехнику. Тел.: 8-902-5-614-793.
* Спортинвентарь, штангу (с подставкой и блинами). Тел.: 8-902-7-683-383.
* Стиральную машину «Ретона» (можно в неисправном сост.). Тел.: 8-904-1-559-907.
* Стиральную машину-автомат (нестарую), недорого. Тел.: 8-914-8-875-144.
* Стиральную машину-автомат (современную), за 1,5 т.р. Тел.: 8-950-0-775-816.
* Стремянку алюминиевую. Тел.: 8-964-7-525-228.
* Строительные и отделочные материалы, недорого. Тел.: 8-914-8-875-144.
* Строительный вагончик. Тел.: 8-9025-197-885.
* Стройматериалы, недорого. Тел.: 8-9526-105-001.
* Стройматериалы, смеситель, ванну, плитку, краску, обои, линолеум, недорого. Тел.: 8-914-0-119-233.
* Стройматериалы. Моментальный расчет. Тел.: 8-902-5-614-209.
* Сухие строительные смеси («Гольбанд», Кнауф»), гипсокартон. Тел.: 8-924-7-079-212.
* Сухие строительные смеси. Тел.: 8-902-5-614-793.
* Телевизор (d 72, в хор. сост.), в пределах 1 т.р. Тел.: 8-950-0-775-816.
* Телевизор «Самсунг», «LG» (можно неисправный, с севшим кинескопом); DVD-книжку, печь СВЧ. Тел.: 8-9641-290-200.
* Телевизор ж/к (с разбитым экраном); телевизор импорт. в неисправном сост. или с севшим кинескопом. Тел.: 8-9501-052-800.
* Телевизор ж/к. Тел.: 64-49-60.
* Телевизор с плоским экраном, в пределах 1 т.р.; морозильную камеру (современного образца), в пределах 1,5 т.р. Тел.: 8-950-0-776-148.

СТУДИЯ КРАСОТЫ ФРЕЯ
* Стрижки, окрашивание, стрижка горячими ножницами, ламинирование волос. БИОламинирование «Schwarzkopf»
* Вечерние, свадебные прически, визаж (выезд на дом)
* Маникюр, педикюр
* Наращивание ногтей, ресниц
* Наращивание волос холодное, горячее!!!
* Косметические процедуры: чистки, пилинги, депиляция, пирсинг, прокол ушек.
* Татуаж губ, бровей, глаз - гарантия качества!!!
* Массаж тела лечебный, расслабляющий. Обертывание для похудения!
new ДОЛГОЖДАННАЯ НОВИНКА: кератиновое выпрямление, восстановление волос (Ceratin Complex, США)
АКЦИЯ: весь июнь скидка 20%
new Шеллак «Creative»
УФ-лак, биогель, гель-лак (IRISK, ORLY) - высокое качество, большая палитра оттенков, приятные цены
2 ТУРБОСОЛЯРИЯ, отличные лампы, большой выбор косметики. Цена минуты 15 руб.
Студия красоты «ФРЕЯ» Адрес: 205 кв-л (здание бани), 2 эт., шт. 54-13-31, с 10 до 20 ч., в сб и вс до 19 ч.
Принимаем в оплату карты всех банков

* Телевизор с плоским экраном, в пределах 1 т.р.; стиральную машину-автомат (современную), за 1,5 т.р. Тел.: 8-914-8-875-144.
* Тепловую пушку (в хор. сост.), недорого. Тел.: 8-914-8-875-144.
* Техниколь (3 рулона верхнего слоя, 3 рулона нижнего слоя), недорого; профлист (30 кв.м). Тел.: 8-924-7-079-212.
* Техниколь (6 рулонов, верхний слой, с крошкой), недорого. Срочно! Тел.: 8-950-0-776-148.
* Техниколь (верхний слой, 6 рулонов), утеплитель, пенопласт (5 см), профили, подвесы, арматуру (170 м), по 14 руб. за метр. Тел.: 8-914-8-875-144.

• Рыбный пилинг
• Маникюр
• Педикюр
• Рисунки на ногтях
т. (83955) 63-07-09, 8-902-561-47-09

* Техниколь, профлист, металлочерепицу. Тел.: 8-924-7-079-212.
* Тиски слесарные (можно б/у). Тел.: 8-902-1-727-380.
* Товарные остатки: вещи, стройматериалы. Тел.: 8-902-5-614-209.
* Толщиномер для а/м. Тел.: 8-902-7-683-383.
* Торговое оборудование, стеллажи. Тел.: 63-53-77.
* Триммер, мотокультиватор. Тел.: 8-914-8-875-144.
* Трубу (108 на забор, по 2,5 м), по 70 руб. за метр. Тел.: 8-950-0-776-148.
* Трубу (108, на забор), по 70 руб. за метр; профлист (60 м, 1х2, желательно крашеный), недорого. Тел.: 8-914-8-875-144.
* Трубу для забора. Перфоратор. Тел.: 8-9501-055-006.
* Трубу металл. (d 57-67, 45 шт., по 2,5 м). от 60-80 руб. за метр. Тел.: 8-914-9-034-310.
* Уголок (толщ. 5 мм), по 15 руб. за метр. Варианты. Тел.: 8-924-7-079-212.
* Утеплитель (30 кв.м); профиль стоечный; подвесы. Тел.: 8-924-7-079-212.
* Утеплитель, гипсокартон, профиль, обвесы. Тел.: 8-950-0-776-144.
* Участок в городе, в пределах 400 т.р. Тел.: 8-950-0-776-148.
* Участок в р-не Иркутска. Тел.: 8-914-8-858-022.
* Участок дачный (за кварталом), недорого. Тел.: 8-924-7-079-212.
* Участок дачный или дачу (с зимним проживанием), недорого. Варианты. Тел.: 8-914-8-875-144.
* Участок, дачу в р-не Ст. Ясачной, Н. Ясачной, «Нефтехимика», «Калиновки», «Архиреевки». Рассмотрю все варианты. Недорого. Тел.: 8-9149-271-999.
* Учебники за 5 кл.: литература (Снежневская), английский язык (Биболетова). Тел.: 8-964-5-446-831.
* Фотоаппараты (пр-ва СССР и РФ); объективы, фоторужье, фотоэкспонометры. Тел.: 8-964-3-536-464.
* Фотообъектив «Гелиос-81Н». Тел.: 8-9086-484-604.
* Холодильник (в раб. сост.), за 600 руб. Тел.: 8-924-7-079-212.
* Холодильник (в раб. сост.), за 600 руб.; камеру морозильную, в пределах 1 т.р. Тел.: 8-914-8-875-144.
* Холодильник (можно неисправный). Тел.: 8-9642-190-980.
* Холодильник (современного образца), за 1,5 т.р.; морозильную камеру (современного образца), в зависимости от объема в пределах 2 т.р. Варианты. Тел.: 8-950-0-776-148.
* Часы механические (настенные и настольные, с боем и без, в камне и на каменной подставке, пр-ва СССР и Европы). Тел.: 8-964-3-536-464.
* Шкуры белки, соболя. Струю кабарги. Тел.: 8-964-5-492-608.
* Шубу норковую (р-р 44), недорого. Тел.: 68-18-68.
* Шуруповерт, болгарку, эл. лобзик, торцов. пилу. Тел.: 8-950-0-776-148.
* Эл. бензопилу, мотокультиватор, триммер. Тел.: 8-950-0-775-816.
* Электро-, бензоинструмент. Тел.: 8-950-0-776-148.
* Электро-, бензопилу (в хор. сост.). Тел.: 8-914-8-875-144.

МЕНЯЮ

* 4-комн. хрущ. (2 эт.) на 1-, 2-комн. хрущ. + доплата. Тел.: 8-914-9-210-518.
* 4-комн. (84 кв-л, 1 эт.) на две квартиры. Тел.: 8-964-7-368-896.
** Квартиру на благоустр. дом. Тел.: 8-904-1-383-111.
* 3-комн. крупногаб. (106 кв-л, 4 эт., 73,6 кв.м) на две 2-комн. Тел.: 52-38-80. 8-902-1-729-028.
* 3-комн. крупногаб. + капгараж в Тулуне на 1-комн. в Ангарске. Тел.: 8-950-0-946-431.
* 3-комн. крупногаб. (79 кв.м) на две 2-комн. хрущ. Варианты. Тел.: 8-914-8-779-448.
* 3-комн. крупногаб. (79 кв.м, окна на 2 стороны) на две 1-комн. Варианты. Тел.: 8-964-1-234-797.
* 3-комн. хрущ. («распашонка», 59,4/43/6,3, 5 эт.) на 2-комн. хрущ. (разд., 3 эт.) в 8 мр-не или рядом. Тел.: 8-950-0-689-043.
* 3-комн. эксперимент. (11 мр-н, 6/9 эт.) на 1-комн. ул.пл. в 12а мр-не (кроме 1 эт.). Тел.: 8-902-1-724-728.
* 3-комн. крупногаб. (49 кв-л, 1/2 эт.) на 1-комн. хрущ. или 2-комн. крупногаб. Тел.: 8-902-1-724-728.
* 3-комн. крупногаб. (211 кв-л, 1/4 эт.) на дачу с зимним проживанием + 1-комн. в 206 кв-ле. Тел.: 8-950-0-726-348.
* 3-комн. крупногаб. (76 кв-л, 4/4 эт.) на 2-комн. крупногаб. в 75, 76 кв-лах. Тел.: 8-950-0-726-348.
* 3-комн. эксперимент. (60/40/7, 10 мр-н, 4/5 эт., евроремонт, все рядом) на 2- и 1-комн. Тел.: 8-902-5-791-066.
* 2-комн. крупногаб. кв-ру (60 кв.м) на 2-комн. кв-ру меньшей площади. Тел.: 8-964-2-721-704.
* 2-комн. хрущ. (95 кв-л, 2 эт., солн.) + дача на Байкале в с/о «Бабха-2» (ходит маршрутка от «Ермака») на 2-, 3-комн. Тел.: 8-901-6-515-695.
* 2-комн. крупногаб. (89 кв-л, 3/4 эт.) на 3-комн. крупногаб. в 89, 80, 106, 107 кв-лах. Тел.: 8-950-0-726-348.
* 2-комн. хрущ. (86 кв-л, 2/5 эт.) на 2-комн. крупногаб. в р-не школы №27. Тел.: 8-902-1-724-728.
* 2-комн. хрущ. (93 кв-л, 4/5 эт.) на комнату + доплата. Тел.: 8-902-1-724-728.
* 2-комн. хрущ. (207 кв-л) на 1-комн. ул.пл. в 15 мр-не (кроме 1 и 5 эт.). Тел.: 8-950-0-726-348.
* 2-комн. хрущ. (188 кв-л, 2/4 эт.) на 2-, 3-комн. ул.пл. в 19 мр-не (д. 8, 9, кроме 1 и последнего эт.). Тел.: 8-902-1-724-728.
* 2-комн. крупногаб. (80 кв-л, 1/4 эт.) на 1-комн. хрущ. в городе (1-2 эт., дешевую). Тел.: 8-902-1-724-728.
* 2-комн. ул.пл. (17 мр-н, 3/5 эт.) на 1-комн. хрущ. (2 эт.) + доплата (600 т.р.). Тел.: 8-950-0-726-348.
* 2-комн. хрущ. (15 мр-н, 2/5 эт.) + доплата (мат. капитал) на 3-комн. ул.пл. в мр-нах или квартале (2-3 эт.). Тел.: 8-950-0-726-348.
* 2-комн. (в 2-эт. кирп. доме) + участок (3 сотки) + капгараж на 3-комн. Варианты. Тел.: 8-914-9-443-607, 8-964-7-369-910.
* 2-комн. (по ул. Горького, 107 кв-л, 1 эт., угловая) на квартиру большей площади. Тел.: 52-37-22, после 19 час.
* 2-комн. крупногаб. (57,3 кв.м, 1 эт., 21 кв-л, с/п, радиаторы, сантехника новая, ванна, душ. кабина) + капгараж в ГСК-1 (6х4, все есть, нов. ворота) на 2-комн. ул.пл.(с балк.). Тел.: 51-37-20. 8-950-1-274-736, 8-950-2-632-631.
*** 2-комн. хрущ. на дом. Тел.: 8-908-6-484-711.
* 1-комн. (74 кв-л) на 2-комн. в р-не 73, 74, 76, 81, 106 кв-лов + доплата. Тел.: 8-952-6-188-844.
* 1-комн. в г. Сочи (31 кв.м, 3/5, 2010 г., евроремонт, витражн. остекл., балк., приборы учета, вид на море, паркинг, докум.) на 2-, 3-комн. в Ангарске (равноценную). Варианты. Тел.: 8-928-2-348-662.
* 1-комн. хрущ. (85 кв-л, 4/5 эт.) на 1-комн. хрущ. в 6, 7, 8, 10 мр-нах. Тел: 8-950-0-726-348.
* 1-комн. ул.пл. (32 мр-н, 1/9 эт.) на 2-комн. хрущ. в 8, 9, 10 мр-нах. Тел.: 8-950-0-726-348.
* Комнату (60 кв-л, 2 эт., 14,5 кв.м) + доплата на квартиру (можно с долгом). Варианты. Тел.: 8-914-9-330-720.
* Комнату (в квартале, 23,3 кв.м) + участок в квартале (4,5 сотки, с урожаем) на 1-комн. Тел.: 59-13-10.
* Комнату (19,1 кв.м, 1 эт., 2 хоз., кладовка) на 1-комн. в п. Новый-4, Китое, Цемпоселке. Тел.: 8-983-4-164-078.
* Две комнаты (89 кв-л, 19,7 кв.м, 37 кв-л, 21,7 кв.м) на 2-комн. Тел.: 8-902-7-670-515.
* Дом в Култуке (100 м от Байкала, после капремонта, вода, все в собств.) на квартиру. Тел.: 8-950-0-710-830.
* Дом в п. Северный (цена 3,3 млн руб.) на 2-комн. хрущ. или 1-комн. ул.пл. с доплатой. Варианты. Тел.: 8-950-1-278-337.
* Дом в Северном (бревенчатый, благоустр., 70,5 кв.м, 2 гаража, летняя кухня, баня, телефон. 6 сот.) на кв-ры. Тел.: 8-964-2-268-263.
* Дом в Байкальске (благоустр., шлаколитой, 8 соток, гараж на 2 а/м) на жилплощадь в Иркутске, в Октябрьском р-не. тел.: 8-950-0-681-902.
* Дачу в с/о «Сосновый Бор-9» Усольского р-на (дом с мебелью, баня, гараж) на комнату или а/м. Или продам. тел.: 8-902-5-685-598, 56-19-12.
* Дачу в квартале (8 соток, дом, 2 сарая, прописка) на комнату. Тел.: 8-902-5-791-066.

Продам

ПЕЧЬ ДЛЯ ПИЦЦЫ

т. 63-77-55

** Участок на дачу или сухие строит. смеси, на а/м, овощехранилище. Тел.: 8-902-5-614-793.

** Дом, дачу на гараж, а/м. Тел.: 8-902-5-614-793.

** Участки на дом в Одинске. Тел.: 8-902-5-614-793.

** Участки на Байкале на недвижимость в Ангарске. Тел.: 8-902-5-614-793.

** Дом в Одинске на недвижимость. Тел.: 8-902-5-614-793.

** Участки в с/о «Надежда», в Савватеевке, на а/м. Тел.: 8-902-5-614-793.

** 1/2 часть дома в п. Железнодорожник на Ангарск. Или продам. Тел.: 8-924-7-100-619, 8-950-0-975-201.

** Дачу в с/о «Бабха-2», на Байкале (6 соток, летний дом 3,5х5, веранда, кирп. печь, водопровод, ходит маршрутка от «Ермака») на дачу или участок в Ангарске. Или продам. Тел.: 8-901-6-515-695.

*** Дачу в с/о «Сибиряк», в черте города (недалеко от ст. китойского моста, дом 6х6, 2 теплицы, свет, вода, насажд.) на дачу за городом + доплата. Тел.: 8-902-7-638-020.

** Участок в Биликтуе (свет, вода, 17 соток, на берегу Картагона, возможность расширения до 50 соток, рядом ост., магазины, почта, садик, школа, есть работа на ферме, докум. готовы, в собств., прописка) на а/м, гараж. Тел.: 8-902-5-614-209.

*** Участок в с/о «Пенсионер», в черте Иркутска, Свердловский р-н, ул. Терешковой, Кайская роща (4 сотки, в сосновом лесопарке, все рядом, возможность расширения) на а/м, комнату. Возможна доплата. Тел.: 8-902-7-683-383.

*** Дачу в с/о «Нива» (есть все, ухож.) на а/м. Тел.: 8-964-8-210-774.

*** Капгараж в а/к «Луч», в р-не 94 кв-ла и Горгаза на капгараж в р-не 84 кв-ла. Тел.: 8-950-1-151-311, 8-908-6-500-515.

*** Гараж в а/к «Сигнал», за 17 мр-ном (6х4, свет, тех. яма, цена 99 т.р.) на а/м. Тел.: 8-908-6-483-978.

* Капгараж подземный в 279 кв-ле на дачу (с зимним проживанием) в Сангородке, Майске, Китое, за кварталом, в р-не ТЭЦ-10, Юго-Восточного. Варианты. Тел.: 8-914-9-443-607, 8-964-7-369-910.

* Гараж напротив 17 мр-на (4х6, свет, тепло, техэтаж, видеонаблюдение, асфальт до гаража) на комнату с доплатой. Тел.: 55-69-63, 8-950-1-346-659.

* Гараж в ГСК-1 на гараж в 9, 10 мр-нах. Тел.: 8-924-6-252-294.

* «Н-Караван» 2002 г.в. (бензин, АКПП, рессоры, 7 мест, кат. В, без пробега по РФ) на гараж, стройматериалы и др. Варианты. Тел.: 8-914-8-851-767.

** БМВ-Х5 2001 г.в. (V 4,4 л, 4ВД, АКПП, бензин, литье, 2 комплекта ключей, пандект, сигнализ., подогрев сидений, кож. салон, расход 11-14 л, юридически чист, отл. сост., цена 650 тр.) на дачу, гараж. Тел.: 8-902-5-614-209.

*** «Т-Королла» 97 г.в. (V 1,5 л, АКПП, литье, с/с, МР3, белый, хор. тех. сост.) на гараж. Тел.: 8-902-7-638-020.

*** Место в д/у №4 (86 кв-л, санаторный) на д/у №75 (94 кв-л). Возрастная группа 2-3 года. Тел.: 8-902-5-678-281.

*** Место в яслях №16, за ТД «Юность», на место в д/с №58, 19, в 207/210 кв-ле. Ребенку 2 года. Тел.: 8-950-1-271-881.

*** Место в д/у №18 на место в д/у №26. Тел.: 8-924-6-292-095.

*** Велосипед «GT Avalanche 4» (новый) на стройматериал (можно ост.) или оборудование, инструмент. Тел.: 8-902-7-638-020.

*** Мясные полуфабрикаты на стройматериалы. Тел.: 8-908-6-483-978.

** Шлакоблоки (570 шт.) на компьютер, стройматериал, гипсокартон, профили. Тел.: 8-908-6-483-978.

* Диски литые R-15 на литые диски R-14 (4-дырые). Или продам. тел.: 8-904-1-254-075.

РАЗНОЕ

УСЛУГИ

* Набираем, редактируем курсовые и дипломные работы в соответствии с требованиями ГОСТа высшей школы. Построение плеяд, гистограмм, графиков для психологов и студентов других специальностей. Тел.: 543-780, 8-914-9-368-934.

* Набор, сканирование текстов, обработка рисунков (курсовые, дипломы и т.д.). Любые объемы текста. Соблюдение требований и ГОСТов. Качественно и в срок. Тел.: 8-902-7-603-970, 67-69-02.

* Набор текстов любой сложности по ГОСТу. Контрольные, курсовые, дипломные, рефераты, таблицы, формулы, диаграммы, графики. Тел.: 8-952-6-103-712, Ирина.

** Набор текстов на ПК. Тел.: 8-908-6-432-688.

*** Набираю тексты на русском и английском языках. Дипломы. Тел.: 8-904-1-166-665.

МУКА 25/50
САХАР
ОКОРОЧКА, РИС, РЫБА, МАСЛО
т. 53-12-68, 68-40-86

* Опытный репетитор по русскому языку, подготовка к ЕГЭ. Тел.: 67-66-51.

* Чертежи в Автокаде. Курсовые расчеты по МАХП. Тел.: 8-908-6-510-506.

* Репетиторство по английскому языку. Тел.: 53-06-56.

* Готовлю к ЕГЭ, выполняю работы для заочников по высшей математике. Тел.: 8-908-6-481-413.

* Репетиторство по химии. Тел.: 55-69-52.

* Квалифицированный специалист занимается репетиторством по математике (5-11 кл.). Подготовка к ЕГЭ. Тел.: 53-60-01, 8-914-8-743-513.

* Дипломы, курсовые, отчеты по практике, доклады по экологическим, экономическим, гуманитарным дисциплинам, менеджменту, маркетингу. Быстро, качественно. Тел.: 8-902-5-675-454.

** Английский, испанский языки. Переводы, контр. работы, репетиторство. Тел.: 8-908-6-515-547.

** Математика, алгебра, геометрия. Репетиторство (2-11 кл.). Подготовка к началу учебного года, к пересдаче экзаменов осенью, в техникумы, решение летних контр. заданий. Тел.: 52-71-71.

** Математика. Готовлю для поступления в техникумы, лицеи, гимназии, кадетские и суворовские училища. Тел.: 8-914-9-046-055.

** Немецкий язык. Выполню любую работу. Качественно. Даю частные уроки. Тел.: 55-08-80, 8-904-1-152-294.

** Репетиторство по английскому языку. Контрольные работы. Переводы любой сложности. Тел.: 8-950-0-615-751.

** Репетиторство по математике (5-11 кл.). Подготовка к экзаменам. Тел.: 65-31-77.

** Репетиторство по химии, биологии, географии; помощь в написании курсовых, дипломных работ. Тел.: 8-964-5-470-515, 8-964-7-305-058.

** Репетиторство: русский язык и литература. Подготовка домашних заданий. Тел.: 8-908-6-552-911.

** Русский язык. Репетиторство (2-11 кл.). Подготовка в техникум, колледж, лицей, гимназию, к ЕГЭ и ГИА. Контр. работы. Тел.: 8-902-1-721-634.

** Учитель нач. классов (в/о, большая практика) предлагает услуги по подготовке детей 5-6 лет к школе по программе 1 класса. Тел.: 8-964-1-001-834.

** Учитель начальных классов подготовит вашего ребенка к школе (чтение, математика). Коррекция, углубление знаний по программе начальных классов. Подготовка к лицею. Тел.: 8-950-0-536-600.

** Физика, математика, химия. Готовлю к поступлению на заочное обучение в вузы и техникумы, к экзаменам, тестированию и собеседованию. Тел.: 52-71-71.

** Физика. Репетиторство (7-11 кл.). Высококвалиф. специалист готовит к ЕГЭ и ГИА, в лицеи, гимназии, Роснефть- и Росатом-классы. Задачи решать научу обязательно. Тел.: 52-71-71.

** Школа будущего первоклассника для детей 5-6 лет. Занятия ииндивидуальные по программе «Школа-2100» (учитель нач. классов). Тел.: 8-950-0-521-378.

*** Английский и французский языки, химия, биология. Репетиторство и консультации. Эффективная подготовка к ЕГЭ и ГИА. Тел.: 8-908-6-557-684.

*** Биология, химия. Готовлю к экзаменам в мед. университет в формате ЕГЭ. Подготовка к ГИА, возможна подготовка с нуля. Решение задач любой сложности. Репетиторство и консультации для школьников (7-11 кл.) и студентов вузов. Большой опыт. Эффективно и качественно. Тел.: 8-908-6-557-684.

*** Выполним дипломные, курсовые, контрольные работы по психологии, праву, педагогике, истории, документоведению, рекламе, туризму. Качественно. Тел.: 8-904-1-449-085.

Кафе-бар

Чёрная жемчужина

Доставка: 68-64-68
Заказ банкетов: 8-924-616-45-81
Адрес: 205 кв-л, стр. 6 (справа от рынка)

БАНКЕТЫ (от 700 р. с человека)
Два зала: малый **(25 гостей)**, большой танцевальный **(60 гостей)**
Летняя терраса
Отличная китайская кухня, шашлыки, большой выбор слабоалкогольных напитков
wi-fi бесплатно
Возможен безналичный расчет
ДОСТАВКА на дом и в офис

* Выполняю чертежи по начертательной геометрии и инженерной графике, машиностроительные чертежи и схемы. Вручную и на компьютере. Быстро и качественно. Тел.: 8-964-3-533-333.

* Выполняю контрольные, задачи по физике, математике, информатике, общей, органической, аналитической, физической химии, метрологии, материаловедению, теории горения и др. Быстро и качественно. Тел.: 8-964-3-533-333.

* Выполняю контрольные, задачи, курсовые по сопромату, теоретической механике, гидравлике, термодинамике, ПАХТ, ТММ, деталям машин, электротехнике и др. Быстро и качественно. Тел.: 8-964-3-533-333.

* Репетиторство по русскому языку (5-9 кл.). Тел.: 8-908-6-482-043.

* Электротехника и ТОЭ – решение задач, выполнение контрольных работ. Выполнение чертежей на ПК (Автокад). Тел.: 67-70-95, после 18 ч., 8-908-6-432-185.

* Репетиторство по французскому, английскому языкам. Тел.: 54-53-08.

* Рефераты, контрольные работы по истории, философии. Индивидуально. Не Интернет. Тел.: 53-35-20, 8-964-1-021-615.

* Английский, немецкий яз. Опытный преподаватель выполняет переводы, контрольные, срочные работы. Тел.: 53-37-48.

* Репетиторство по математике. Подготовка к поступлению в техникум. Тел.: 52-24-09.

* Выполняю контрольные работы по химии. Набор и распечатка текстов любой сложности. Тел.: 61-26-67, 8-924-6-257-131.

* Химия. Репетиторство. Тел.: 52-43-61.

* Подготовка по математике (5-11 кл.) к началу учебного года. Выполнение домашних работ, подготовка к экзаменам (9-11 кл.). Тел.: 56-72-43.

* Репетиторство. Начальная школа. Тел.: 8-924-6-040-258.

* Репетиторство по английскому языку. Начальный курс, любой уровень, любые программы, любой возраст. Контрольные работы. Тел.: 51-35-26, 8-983-4-416-002.

* Репетиторство по русскому языку. Тел.: 8-983-4-051-750.

КАФЕ-СТОЛОВАЯ на «СМАКЕ»
СВАДЬБЫ, БАНКЕТЫ, ЮБИЛЕИ
а также выездные фуршеты на дому и в офисе
Ждём вас по адресу:
215 кв-л, строение 4
т. 63-04-29, 8-950-134-60-60
Доступные цены, качество блюд

* Учитель начальных классов (высшая кат., большой опыт) поможет вашему ребенку преодолеть трудности в учебе. Тел.: 8-914-9-439-412.

* Перевод английских текстов любой сложности. Тел.: 8-914-0-020-781, с 11 до 20 ч.

* ЕГЭ, ГИА по математике, подготовка в летний период. Тел.: 8-902-5-194-562.

* Биология. Репетиторство (6-11 кл.). Подготовка к ЕГЭ и ГИА. Тел.: 8-902-1-723-324, 8-902-5-194-562.

* Репетитор по химии в летнее время. Тел.: 8-914-9-171-707.

* Экономические дисциплины: курсовые, дипломы, отчеты. Теория и практика. Оригинальное выполнение. Опыт БГУЭП. Тел.: 8-914-9-597-149.

* Репетитор по русскому языку и литературе (5-11 кл.). Подготовка к ГИА, ЕГЭ. Опыт, качество, результат. Тел.: 8-914-9-232-780.

* Репетиторство по русскому языку (1-11 кл.). ГИА, ЕГЭ. Тел.: 8-950-1-254-949.

* Репетиторство по математике (1-9 кл.). Индивидуальный подход. Тел.: 8-950-1-254-949.

* Учитель-логопед окажет помощь в постановке звуков, исправит нарушение письма и чтения. Консультации. Тел.: 8-924-6-236-033.

* Дипломные, курсовые работы, рефераты по экономическим наукам. Быстро, качественно, недорого. Опыт работы 13 лет. Тел.: 67-91-27, 8-902-5-791-672.

* Дипломные, курсовые работы, рефераты по юридическим и гуманитарным наукам. Опыт работы 13 лет. Быстро, качественно, недорого. Тел.: 67-91-27, 8-902-5-791-672.

* Выполняю сессии по юриспруденции. Пишу дипломные работы, БЕПИ, ИрГТУ и др. Тел.: 8-904-1-322-331, Ирина.

* Репетиторство по английскому языку. Подготовка к ЕГЭ, ГИА. Качественно. Специалист высшей категории. Современные методики и учебники. Тел.: 8-902-7-601-568.

* За 1 мес. научу читать или увеличу скорость чтения в 2 раза. Современная методика, индивид. подход. Подготовка к школе, гимназии. Развитие памяти, логики, внимания, воображения, мелкой моторики. Речевая подготовка. Тестирование. Тел.: 55-89-61, 8-914-9-181-337.

* Педагог с в/о научит читать (курс 12 занятий) или повысит скорость чтения. Полный курс подготовки к школе (матем., письмо, логика). Занятия индивидуальные, 94 кв-л. Тел.: 8-950-1-311-362.

*** Выполняем дипломные, курсовые, контрольные работы, рефераты, отчеты по практике, бизнес-планы по маркетингу, менеджменту, КАХД, банковскому делу, бухгалтерскому учету, аудиту, экономике предприятия, налогам, экономике недвижимости, документоведению, рекламе. Качественно. Тел.: 8-924-6-251-648.

*** Выполняем контрольные работы по высшей математике, статистике, эконометрике, по физике и другим предметам. Выполняем презентации, доклады, рецензии, отзывы. Тел.: 8-924-6-251-648.

*** Подготовка к школе (научу читать, считать, развитие речи, памяти), повторю программный материал начальной школы. Тестирование, консультации. Тел.: 8-964-2-261-915.

«Al.S.Center»

Полный комплекс услуг по сопровождению праздников

- Организация любого торжества и составление его бюджета
- Подбор и оформление банкетного зала
- Разработка сценария праздника и его сопровождение
- Стилизованные свадьбы и свадьбы за рубежом
- Организация свадебного путешествия
- Тамада, диджей, фотограф, видеосъёмка
- Постановка свадебного танца

Консультация и выезд дизайнера бесплатно

У нас есть всё, чтобы ваше торжество прошло ярко, достойно эксклюзивно!!!

Адрес: **34 кв-л, д. 8,**
т. 630-489,
8-904-152-88-49,
8-902-561-44-89
E-mail: AL.S.center@mail.ru

*** Подготовка ребенка к школе. Научу первоначальным навыкам письма и чтения, математическим действиям (с учетом индивидуальных способностей). Тел.: 8-904-1-208-902.

*** Подготовка с опытным репетитором к поступлению в мед. вузы в формате ЕГЭ (химия, биология). Качественно. Тел.: 8-908-6-557-684.

*** Репетитор начальных классов. Окажу профессиональную педагогическую помощь в повторении ранее изученного школьного материала, весь курс начальной школы по основным предметам. Тел.: 8-904-1-208-902.

* Пошив и реставрация головных уборов по последним технологиям (мех заказчика). Тел.: 54-62-20, 8-964-3-549-340.

* Ремонт шуб из натур. меха. Тел.: 8-904-1-279-870.

* Дамские шубы. Работа любой сложности (есть мех для ремонта), ул. Коминтерна. Тел.: 95-23-39, 8-964-1-136-828.

** Перешиваю, реставрирую изделия из любой ткани, кожи, меха. Пошив дамской одежды. Моделирование на индивидуальную фигуру. Опыт, качество. Тел.: 8-902-1-746-147.

** Пошив и ремонт жен. одежды. Моделирование на индивид. фигуру. Вышивка по изделию. Качество. Сроки. Тел.: 54-86-58, 8-904-1-111-477.

"ХИЖИНА БАЙКАЛА"
шикарные залы до 70 посадочных мест
предлагает услуги:
- проведение свадеб
- юбилеев
- корпоративных вечеров
-бизнес ланчи
пн-пт с 11-00 до 16-00
г.Ангарск, квл 20, дом 1
тел.: (3955) 634-700, 89025674700

* Шью постельное белье, недорого. Тел.: 8-902-7-686-184.

* Пошив легкой женской одежды; реставрация кожаных изделий, шуб. Тел.: 53-38-74, 8-924-6-210-381.

* Шью постельное белье (из своей ткани и ткани заказчика). Тел.: 54-33-93, 8-908-6-501-998.

* Реставрация и ремонт одежды из меха, кожи, ткани. Тел.: 612-991, 8-964-5-410-408.

* Дамский модельер. Швейное оборудование достойного уровня, любая сложность, изделия с подкладом, машинная вышивка и прочее. Срочные заказы за 1-2 дня. Тел.: 54-06-28, 8-908-6-511-078.

* Шью халаты домашние (х/б и шелк), ночные сорочки, трусы муж., фартуки, комплекты постельного белья, бюстгальтеры (также из материала заказчика). Тел.: 53-68-96.

* Реставрация шуб из натур. меха. Перешиваю большие, объемные на более актуальные модели. Тел.: 8-908-6-511-078, 54-06-28.

** Шью профессионально любую одежду (праздничные, свадебные наряды, трикотаж). Одна примерка, отличное качество. Перешиваю. Помогу в выборе тканей и фасонов. Тел.: 53-54-13, 8-902-5-129-535.

** Шью шапки. Тел.: 8-950-1-128-406.

*** Оптовый пошив несложных изделий. Тел.: 8-950-0-990-446.

** Капельницы, инъекции у вас на дому. Врач-невролог (опыт, сертификат). Тел.: 68-44-02, 8-902-7-684-402.

** Капельницы, инъекции и др. мед. вмешательства у вас на дому. Диплом, опыт, сертификат. Тел.: 8-924-6-235-362.

** Услуги няни, домработницы. Любая работа по дому. Тел.: 8-914-8-781-863.

*** Услуги няни. Посижу с вашим ребенком в любое время суток (есть опыт, люблю детей). Тел.: 8-904-1-328-644.

** Мою окна. Уборка квартир. Тел.: 8-950-0-855-404.

Центр семейного отдыха Карлсон

Хотите весело и торжественно отметить день рождения, выпускной? Или есть другой замечательный повод порадовать вашего ребенка?

Поднимайтесь на крышу к «Карлсону»!

Там есть: заботливые воспитатели, просторный красивый зал, изысканная кухня, 2-этажный игровой комплекс, детское кафе, группа кратковременного пребывания, развивающие программы для детей дошкольного возраста, комплексные обеды, подарочные сертификаты, мастер-класс «АКВАГРИМ», аниматоры (более 15 персонажей)

Ваш праздник — моя забота!

Адрес: 205 кв-л, дом 8 (ресторан «Зебра»), т. 63-48-10, 63-50-10

БАНКЕТЫ

ФАБРИКА ВКУСНЫХ БЛЮД «ПАЛЬЧИКИ ОБЛИЖЕШЬ»

К вашим услугам четыре уютных банкетных зала на 30, 50, 70 и 150 гостей для проведения юбилеев, свадеб, вечеринок, поминальных обедов

Гостеприимный персонал, превосходная кухня и самые доступные цены!

т. 8-902-514-77-55

Нам важно, чтобы наши клиенты - дети - носили ШКОЛЬНУЮ ФОРМУ с удовольствием!
Sabotage Ginger
☎ 63-44-11, 22 мкр.

Магазины одежды ЭКОНОМ-КЛАССА «Для всех» и «Для каждого»
приглашают покупателей за одеждой и обувью
ДЛЯ ШКОЛЫ на любой вкус и кошелек
Блузки, сорочки, костюмы, сарафаны, брюки, юбки, спортивное, ранцы
Реальные цены, безналичный расчет по кредиткам, дисконтные карты
* "Для всех" - ул. К.Маркса, 39 (80 кв-л, д. 3), т. 52-39-42
* "Для каждого" - ул. Горького, 21 (справа от ТК «Центр»), т. 52-92-78
* "Для каждого" - ул. Горького, 16 (74 кв-л, д. 6), т. 52-51-30

Новый отдел детской одежды
МАРУСЯ
ШКОЛЬНАЯ ОДЕЖДА И ОБУВЬ из России, Польши, Турции
Дисконтные карты, безналичный расчёт, подарочные сертификаты
Магазин «Для каждого», ул. Горького, 16 (74 кв-л, д. 6), т. 52-51-30

АРЕНДА

** Сниму дом или дачу с зимним проживанием. Тел.: 8-914-0-125-761.

*** Семья снимет дачу в черте города или рядом, с последующим выкупом. Тел.: 8-983-4-108-411, Людмила.

*** Сниму дачу недалеко от города, можно в заброшенном состоянии. Возможен последующий выкуп. Тел.: 8-914-9-254-930.

** Сниму гараж в а/к «Мотор-2». Тел.: 8-964-1-064-414.

** Сниму гараж в р-не 17 мр-на, квартала под м/а «Фиат» (теплый, высокие ворота). Тел.: 8-904-1-129-609.

** Сниму гараж, за 2 т.р. Тел.: 8-902-5-614-649, 630-649.

** Сниму гараж. Тел.: 8-902-5-112-846.

** Сдам гараж в а/к «Сигнал» (конечная ост. маршр. №41, 6х4, под легковой а/м), желат. на длит. срок. Тел.: 8-901-6-577-647.

** Сдам гараж в а/к «Сигнал» на длит. срок. Тел.: 8-902-5-145-691.

** Сдам гараж в а/к «Тепличный» (6х4, сигнализ.). Тел.: 8-914-8-829-612.

** Сдам гараж в а/к «Фармсервис» (17 мр-н, 2-эт., 50 кв. м, отдельный вход с улицы, лестница, 2 окна, санузел, свет, тепло, сигнализ.), за 8500 руб./мес. Тел.: 8-908-6-405-444.

** Сдам гараж в а/к «Фармсервис» (17 мр-н, 6х4, выс. ворот 2,50, техэтаж, см. яма, свет, тепло) на длит. срок, за 3500 руб./мес. Тел.: 8-908-6-500-444.

** Сдам гараж в а/к «Фармсервис» (на 2 легковых а/м, выс. ворота, хор. ремонт, первый блок). Тел.: 8-902-7-692-695.

ФИНАЛЬНАЯ РАСПРОДАЖА ОДЕЖДЫ
СКИДКИ 50% 70%
BaON
в магазине «Спорт-сервис», 15 мр-н, д. 40, т. 68-00-44

** Сниму капгараж, недорого. Тел.: 8-952-6-105-001.

** Сниму гараж (с тех. ямой) на длит. срок, до 3 т.р. в мес. Тел.: 8-904-1-104-925.

*** Сниму капгараж в р-не 92, 93, 94, 92/93 кв-лов на длит. срок, недорого. Тел.: 8-964-1-171-277.

** Сдам домик сторожа в с/о «Юбилейное-2» (мр-н Юго-Восточный). Тел.: 8-908-6-507-426.

* Сдам гараж в а/к «Сибсервис» (17 мр-н, 6х10,5, свет, тепло, ворота 4 м), за 10 т.р. Тел.: 8-964-2-146-043.

* Сдам гараж в 215 кв-ле (р-н рынка «Смак», тепло, охрана), за 3 т.р. Тел.: 8-908-6-557-979.

* Сдам гараж ГСК-3 (3-я вахта, тепло, подвал, см. яма, свет, вода) на длит. срок. Тел.: 8-950-0-946-782.

* Сдам место под легковой а/м в жилом секторе п. Байкальска, около ул. Декабристов, у 271 кв-ла и 6а мр-на. Тел.: 8-950-0-681-902.

* Сдам гараж в ГСК-3 (3-я вахта, под «Газель») на длит. срок, за 3 т.р. в мес. Тел.: 55-85-28, 8-964-1-066-993, Николай.

* Сдам капгараж в а/к «Мечта». Тел.: 8-950-1-127-707.

* Сдам подземный гараж в 32 мр-не. Тел.: 8-914-9-386-641.

** Сдам большой гараж в а/к «Сигнал» (17 мр-н, центр. улица, удобный въезд, 6х7, выс. ворот 2,8, калитка, техэтаж, см. яма, свет), за 4 т.р./мес.. Тел.: 8-908-6-405-444.

** Сдам большой капгараж в а/к «Жигули» (6х6, под 2 а/м, ворота 2,2 м, хорошая охрана) на длит. срок. Тел.: 8-902-1-727-380.

** Сдам гараж а/к «Стрижи» (54 кв. м, техэтаж) на длит. срок. Тел.: 8-950-1-312-525.

** Сдам гараж в 182 кв-ле (новый, подземный). Тел.: 8-914-9-436-673.

** Сдам гараж в «Искра-2» (4х5, без ямы). Тел.: 8-904-1-211-777.

** Сдам гараж в а/к «Автомото-2» (6х4, свет, тепло, сигнализация, без ямы), можно под склад. Тел.: 8-914-9-066-096.

** Сдам гараж в а/к «Байкал» на длит. срок, оплата помесячно, 3 т.р. Тел.: 8-902-7-600-334.

** Сдам гараж в а/к «Привокзальный-1» (свет, тепло, подвал), за 3 т.р. Тел.: 8-924-7-113-459, 8-908-6-431-522.

** Сдам гараж в а/к «Привокзальный-2». Тел.: 8-950-0-886-112.

** Сдам гараж в а/к «Привокзальный-4» (есть все). Тел.: 8-904-1-277-703.

** Сдам гараж в а/к «Сибсервис» (17 мр-н, 6х11, выс. ворот 4 м, свет, тепло, сигнализ., первый от вахты) на длит. срок. Тел.: 8-908-6-555-325.

** Сдам гараж в а/к «Сибсервис» (17 мр-н, 6х12, свет, тепло, сигнализ.). Тел.: 68-61-20.

** Сдам гараж в а/к «Сибсервис» (6х10,5, свет, тепло, выс. ворот 3,5 м). 8-908-6-430-927, 8-902-5-678-535.

** Сдам гараж в а/к «Энергетик» (100 кв-л) на длит. срок. Тел.: 8-950-1-312-525.

** Сдам гараж по ул. Декабристов (5х8, тепло, свет 380 В, под мастерскую, склад, удобный подъезд, маршрутка, трамвай) на длит. срок. Тел.: 8-964-7-525-228.

** Сдам гаражный бокс в а/к «Сибсервис» (17 мр-н, 6х12, свет, тепло, сигнал.). Тел.: 68-61-20.

** Сдам или продам гараж в ГСК-3. Тел.: 8-904-1-130-139.

** Сдам капгараж в а/к «Жигули» (6х5, на 2 а/м, высота ворот 2,2 м, свет, тепло, см. яма, охрана) на длит. срок. Тел.: 8-902-1-727-380.

** Сдам капгараж в а/к «Луч-2» (тепло). Тел.: 8-964-3-530-004, 645-581.

** Сдам подвал-овощехранилище в а/к «Ветеран» (отдельный вход с улицы, лестница), за 4 т.р. в мес. Тел.: 8-908-6-500-444.

Интерьерная студия "ПлаStилин"
-Свадебные оформления
-Шары
-Выездная регистрация
адрес: мр-н 6 а, дом 9 а
тел. 68-28-09

*** Сдам гараж в а/к «Майск-2», за 2500 руб. Тел.: 8-908-6-503-887.

*** Сдам гараж в а/к «Сигнал» (17 мр-н, низкие ворота) до продажи, за 1 т.р. Тел.: 8-902-7-638-020.

*** Сдам два сдвоенных гаража в а/к «Сибсервис» (17 мр-н, два этажа, общая площадь 100 кв. м, свет, тепло, сигнализация, от вахты 10 м), за 10 т.р. в мес. Тел.: 8-902-7-648-113.

*** Сдам капгараж в а/к «Жигули» (теплый, недалеко от сторожа) на длит. срок, за 3 т.р. Тел.: 8-902-7-648-064.

ИЩУ РАБОТУ

* Женщина (57 лет, ответственная, трудолюбивая, без в/п, порядочная, чистоплотная, честная) ищет работу/подработку в вечерние часы уборщицей, ночным сторожем. Тел.: 8-983-4-051-222.

* Ищу подработку по ведению бух. учета (все виды налогообложения, декларации, справки 2-НДФЛ). Тел.: 8-964-6-576-497.

* Гл. бухгалтер ищет работу на самостоятельный баланс (свободный график работы), можно на дому. Тел.: 8-950-1-330-839.

* Ищу работу личного водителя (26 лет, стаж 7 лет, без в/п, имеется лицензия). Тел.: 8-950-0-710-101, 8-924-6-207-076, 67-58-14.

* Ищу работу на дому по составлению смет на строительные, ремонтные работы, подсчету объемов работ (знание Гранд-сметы). Тел.: 52-81-98, 8-908-6-517-083.

* Ищу работу на личном м/г (3,5 т, будка 20 куб. м), знание Иркутска, межгород. Тел.: 8-902-7-649-646.

* Ищу работу с личным а/м («Газель», борт., тент). Тел.: 8-950-0-930-118.

* Отделочницы ищут работу. Тел.: 8-924-6-291-929, 8-904-1-200-595.

* Ищу работу с личным грузовиком (будка, 3 т). Тел.: 8-950-1-151-868.

* Ищу работу домработницы (хорошо готовлю, чистоплотная, без в/п). Тел.: 8-908-6-412-082.

* Ищу работу охранника. Тел.: 8-914-8-909-052.

* Маляр 4 разряда ищет работу. Тел.: 8-914-9-033-698.

* Ищу работу программиста. Тел.: 8-904-1-261-511.

* Водитель с грузовиком (5 т, бортовой, большой кузов) ищет работу. Тел.: 8-902-7-693-975.

* Ищу работу автоэлектрика на производстве. График 3/3, 4/2 (возраст 45 лет). Тел.: 8-964-8-006-473, вечером.

* Ищу работу персонального водителя с м/а «Соболь» (люкс, новый), стаж 38 лет, можно на неполный раб. день. Тел.: 8-950-0-932-084.

* Ищу работу дежурной на предприятии или в офисе (без ночных смен). Сетевой маркетинг не предлагать. Тел.: 8-964-7-384-530.

** Водитель с а/м (иномарка-универсал) ищет работу. Тел.: 8-950-1-427-171.

** Водитель с личным м/г (1,5 т) ищет работу. Тел.: 8-950-3-819-259.

** Девушка (25 лет) ищет работу. Тел.: 8-908-6-440-252.

ВСЕГДА В ПРОДАЖЕ
крупная красная РОЗА
70 руб.
Доставка круглосуточно
Салон цветов «Татьяна», 30 мр-н, дом 7; ТД «Север», 1 этаж, т. 8-908-650-20-94

** Ищу любую работу (девушка, 26 лет, обр. среднее спец., педагогическое, пятидневка). Тел.: 8-964-2-757-717.

** Ищу подработку (мытье окон, уборка кв-р, коттеджей, стирка жалюзи). Тел.: 8-914-8-781-863.

** Ищу подработку (плотник-профессионал). Тел.: 8-950-1-276-867.

** Ищу подработку. Маркетинг не предлагать. Тел.: 8-904-1-515-115.

** Ищу работу водителя (с личным а/м, стаж 20 лет, основная 1/3). Тел.: 8-904-1-264-022.

** Ищу работу водителя (с личным л/а). Тел.: 8-902-5-124-878.

** Ищу работу на личном а/м (иномарка 2007 г.в., стаж 20 лет). Тел.: 8-964-2-271-362, 53-60-94.

** Ищу работу на своем м/а (14 мест). Тел.: 8-904-1-381-910.

** Ищу работу няни, гувернантки. Тел.: 55-08-80, 8-904-1-152-294.

** Ищу работу разносчика объявлений. Тел.: 8-901-6-573-576.

** Ищу работу расклейщика объявления. Тел.: 8-904-1-515-115.

** Ищу работу сиделки (день, возможно ночь, опыт 10 лет). Тел.: 8-914-9-441-892.

** Ищу работу сиделки (медработник, опыт по уходу за больными). Тел.: 8-914-9-444-218.

** Ищу работу сиделки (опыт). Тел.: 8-950-0-821-614.

** Молодой человек (30 лет, служба в армии, без в/п) ищет работу в охране или похожую. Тел.: 8-908-6-466-148.

*** Аттестованный профессиональный главный бухгалтер ищет работу по совместительству. Тел.: 8-950-0-851-184.

*** Водитель (есть а/м) ищет работу. Тел.: 8-924-6-224-924.

*** Девушка (18 лет, скоро будет санкнижка) ищет работу с ежедневной оплатой или раз в два дня, график 2/2. Тел.: 8-908-6-664-343.

*** Девушка (24 года, приятная внешность, среднее спец. образов., небольшой опыт) ищет работу менеджера по туризму, секретаря-референта, офис-менеджера, з/п от 15 т.р. Тел.: 8-914-9-424-233.

*** Ищу подработку на «Т-Королла» 2000 г.в. (универсал) в вечернее время и в выходные дни. Тел.: 8-914-9-254-930

*** Ищу работу бухгалтера на дому. Тел.: 8-924-8-222-223.

*** Ищу работу бухгалтера на дому. Тел.: 8-924-7-110-585.

Банный комплекс «Камелот»
т. 680-200
Сауна - 400 р.
Баня - 600 р.
ЭКСКЛЮЗИВ!
Сауна Индия 900 р.
Парилка на дровах

*** Ищу работу водителя (кат. В, С, Д, стаж с 1996 года, 8 лет – перевозка пассажиров). З/п от 30 т.р. Возможны командировки. Тел.: 8-904-1-513-430.

*** Ищу работу личного водителя для женщин (отвезти или забрать ребенка из садика, секции или школы, съездить по магазинам или в салон красоты), комфортно и надежно. Стаж 12 лет, аккуратная, пунктуальная. Тел.: 8-950-0-510-774.

*** Ищу работу менеджера по транспорту (муж., 25 лет, в/о, без в/п, ответственный, дисциплинированный, легкообучаемый, водит. удост. кат. В, С). Рассмотрю другие варианты Тел.: 8-908-6-421-555.

*** Ищу работу на легковом а/м «Н-Тиида» 2008 г.в., цвет белый, отл. сост.). О себе: 33 года, без в/п, бывший военный. Тел.: 8-950-1-446-737.

*** Ищу работу повара (девушка, 25 лет). Тел.: 8-950-1-396-255.

*** Ищу работу, подработку (23 года, служба в ВС в подразделении «Антитеррор», опыт работы телохранителем), Илья. Тел.: 8-950-0-724-632.

*** Ищу работу/подработку в сфере ремонтно-строительных работ. Тел.: 8-904-1-187-679.

*** Мастер (с опытом работы по установке межкомнатных дверей) ищет работу. Тел.: 8-904-1-329-624.

*** Молодая девушка ищет работу уборщицы, мойщицы в вечернее, ночное время, а также работу на дому с ПК в любых дизайнерских и офисных программах, в Интернете любого характера. Тел.: 8-904-1-166-665.

*** Молодой человек (27 лет) ищет подработку с 18 ч. или в выходные, оплата ежедневно, еженедельно или сдельная. Тел.: 8-904-1-217-052.

*** Порядочная женщина (46 лет, без в/п) ищет работу уборщицы на неполный рабочий день. Тел.: 8-914-8-975-811.

УТЕРИ

* Военный билет на имя Шенберг Сергея Вячеславовича считать недействительным.

* Аттестат серии А 0489780, выданный МБОУ «СОШ №37» 10.06.95 г. на имя Шенберг Сергея Вячеславовича, считать недействительным.

* Военный билет АН 1920357 на имя Дейнеко Алексея Яковлевича вернуть за вознаграждение. Тел.: 8-950-0-612-993.

* Паспорт на имя Правилова Александра Владимировича прошу вернуть за вознаграждение. Тел.: 8-964-1-170-169.

** Аттестат на имя Коробкина Сергея Георгиевича считать недействительным.

** Аттестат об основном общем образовании на имя Тюрина Дениса Алексеевича, выданный МБОУ «ОСОШ №7» (серия БВ номер 014541, от 23.07.10 г.), считать недействительным.

** Водительское удостоверение и свидетельство о регистрации транспортного средства на имя Григорьева Евгения Александровича считать недействительными.

** Документы на имя Куженовой Татьяны Григорьевны и детскую медицинскую карту Куженова Андрея Григорьевича прошу вернуть за вознаграждение. Тел.: 8-914-9-208-082.

** Документы на имя Носкова Игоря Владимировича прошу вернуть за вознаграждение. Тел.: 8-908-6-519-160.

** Найден паспорт на имя Тубилиной Анастасии Викторовны. Тел.: 8-902-1-724-014.

** Нашедшего документы на имя Андреева Данила Юрьевича прошу позвонить. Тел.: 8-908-6-518-282, 8-904-1-317-589.

** Паспорт на имя Григорьева Евгения Александровича считать недействительным.

** Прошу вернуть барсетку с документами, ключами, водит. удостоверением на имя Соловьева Алексея Романовича), утерянную 17.07. Тел.: 8-950-1-273-513.

** Утерянное в/у серия 38ВН №012718 на имя Черкашина Александра Евгеньевича считать недействительным.

*** Нашедшего 17.07.2013 а/м госномер 603 прошу вернуть за вознаграждение. Тел.: 8-902-5-692-323.

РАЗНОЕ

** Бесплатно предоставлю жилье на даче в черте города женщине (от 55 лет, без в/п, любящей животных). Тел.: 8-908-6-512-250.

** Возьмусь ухаживать за престарелым человеком с последующим наследованием жилья. Тел.: 8-950-1-191-293.

** Ищу помощника-напарника (без в/п) для работы в строительной сфере. Тел.: 8-950-1-276-867.

** Ищу человека, который передаст груз (200 кг) из Забайкальска до Иркутска. Тел.: 8-902-5-687-333.

** Кому негде жить, пущу на дачу, желательно пенсионер. Дача в черте города. Тел.: 8-914-9-323-043.

** Нужен помощник по хозяйству в деревню. Тел.: 8-950-0-933-299.

** Нужна временная прописка. Тел.: 8-952-6-197-371.

** Нужна няня мальчику (забирать из садика), за 100 руб./час. Тел.: 8-964-2-881-612, Надя.

** Нужна сиделка. Тел.: 55-52-76.

*** Возьму кредит срочно на ваших условиях. Рассмотрю все варианты. Тел.: 8-950-1-191-277.

*** Ищу девушку для совместной аренды жилья (33 года, без в/п, порядочный). Тел.: 8-950-1-446-737.

*** Нужна сиделка для пожилой женщины. Тел.: 8-908-6-552-327.

ОТДАМ / ВОЗЬМУ

* Возьму в дар сломанную стиральную машину-автомат. Самовывоз. Свои грузчики. Тел.: 682-717, 8-902-5-792-717. (130618)

* Отдам макулатуру (более 100 кг). Тел.: 8-904-1-1-175-007.

* Многодетная семья примет в дар вещи, игрушки, быт. технику, компьютер или ноутбук, гитару для девочек (5 и 16 лет) и мальчиков (7, 14 и 17 лет). Заранее благодарны. Тел.: 8-964-1-233-777.

* Отдам мебель (б/у), банки (разные). Тел.: 8-908-6-500-350.

* Отдам строительный мусор, лом железобетона. Тел.: 8-902-5-197-885.

ОГБУЗ «Городская детская стоматологическая поликлиника» в 107 кв-ле
оказывает все виды услуг взрослым:
* лечение и реставрация зубов
* удаление зубов
* все виды протезирования
* исправление прикуса
по приемлемым ценам
т. 52-34-75

* Общественная организация «Семьи – детям» примет в дар зимнюю одежду и обувь на детей-сирот 14-15 лет. Тел.: 8-950-0-636-343.

* Приму в дар кух. гарнитур (в хор. сост.). Тел.: 8-902-1-736-392.

** Приму в дар пианино, батареи, ванны. Тел.: 68-54-44.

** Отдам грунт. Тел: 8-964-7-525-228.

** Приму в дар небольшой террариум, лампу, черепашку сухопутную. Или за небольшую плату. Тел.: 8-908-6-502-626.

** Мама-одиночка примет в дар мебель, холодильник, телевизор. Заранее большое спасибо. Тел.: 8-950-1-202-749.

** Отдам детские вещи на мальчика 8-10 лет: брюки, рубашки, кофты. Тел.: 8-950-0-671-736.

** Возьму в дар мебель для дачи. Тел.: 8-904-1-380-870.

** Приму в дар быт. технику, ванны и батареи чуг. Самовывоз. Тел.: 8-904-1-305-800.

** Приму в дар 1-спальную кровать или софу. Или куплю недорого. Тел.: 8-904-1-305-800.

** Приму в дар, пианино, батареи, ванны. Тел.: 68-54-44.

** Отдам машину стиральную «Канди» (загрузка 5 кг, треб. небольшой ремонт, в раб. сост.). Тел.: 8-904-1-186-740.

** Отдам телевизор (рабочий). Тел.: 53-29-41.

*** Приму в дар хороший шифоньер. Тел.: 8-901-6-587-822.

*** Отдам монитор-17 «LG Flatron» (в отл. сост., не ж/к). Тел.: 8-950-0-535-404.

*** Отдам стенку для дачи. Тел.: 8-950-0-535-404.

*** Приму в дар сломанную стиральную машинку-автомат. Самовывоз. Тел.: 682-717, 8-902-5-792-717.

*** ООО «Большая семья» примет у населения одежду, обувь, книги, канцтовары, мебель, посуду и другие ставшие ненужными вам вещи для помощи многодетным, малоимущим и людям попавшим в трудную жизненную ситуацию. Сами заберем. Адрес: 290 кв-л, строение 1, здание бывшего АЭМЗ (проезд маршрутом №28 и 19). Тел.: 67-13-33, 8-901-6-641-620.

*** Отдам судно для лежачего больного (новое) и надувной резиновый круг от пролежней. Тел.: 8-964-3-504-065.

*** Приму в дар холодильник (можно нерабочий). Самовывоз. Тел.: 8-924-6-224-924.

*** Приму в дар книги для библиотек. Сама заберу. Заранее спасибо. Тел.: 670-559, 8-914-0-049-161.

** Приму в дар видео- и катушечный магнитофоны, кассеты. Тел.: 8-914-9-335-050.

** Молодая мама примет в дар вещи на 2-летнего малыша, мебель, любые предметы быта. Тел.: 8-950-0-521-514.

Начальный курс по флористике
Трудоустройство
т. 8-9027-689-314

ПОЗДРАВЛЕНИЯ

* 4 августа отмечает день рождения наша дорогая и горячо любимая **Ирина Евгеньевна Константинова.** С этой прекрасной датой ее поздравляют родные, близкие и друзья. Желаем именинице хорошего здоровья, семейного благополучия, счастья, удачи и любви! Пусть тебя всегда окружают хорошие и добрые люди. Пусть сбудутся все твои мечты и пожелания, наша ненаглядная и родная Иришка!

* 3 августа радостный и светлый праздник у нашей любимой жены, мамы и бабушки **Веры Серафимовны Бухаратян.** С этим радостным событием именинницу поздравляют все, кто ее знает, любит и уважает. В эти теплые августовские дни желаем героине торжества много-много улыбок, светлых и радостных мгновений, сибирского здоровья и везенья. Для нас твой день рождения не просто повод поднять фужер шампанского, а замечательный момент сказать много ласковых, добрых и искренних слов в твой адрес. Живи долго и счастливо!

* Передаем огромный привет и наилучшие пожелания нашему десантнику и солдату **Сергею Игоревичу Шабалину.** 2 августа воин и его сослуживцы отметят День воздушно-десантных войск. Сережа, армия – хорошая школа для настоящего мужика. Служи честно, верно, не забывай, что ты родился и вырос в Ангарске. Держи нашу сибирскую марку! Мы тебя любим, ценим и уважаем!

* **Люсю Зырянову** – с днем ангела! Здоровья тебе и чтобы сестра твоя вежлива была по отношению к тебе. Мистер Икс.

** Самую любимую **Анюту Низовцеву** поздравляем с днем рождения! Желаем любви, счастья, здоровья, удачи, всего самого самого хорошего. Люби своего сына Кирюшу и мужа Романа – это самое главное в жизни.

** 3 августа отметит день рождения **Тюкавкина Галина Алексеевна**! Поздравляем! Желаем здоровья, любви, счастья, хорошего настроения. И пусть тебя всегда окружают хорошие и добрые люди. От Ани и Ромы.

СООБЩЕНИЯ

* Виктор Владимирович Копылов, позвони в г. Зима родственникам. Тел.: 8-950-1-336-215.

** Разыскиваем Максима (кличка Анцыга). Просим откликнуться. Тел.: 8-902-1-727-571.

Сеть салонов цветов и подарков «Миллион роз»
ПРОДОЛЖАЕТ ГРАНДИОЗНУЮ РАСПРОДАЖУ ОРХИДЕЙ ФАЛЕНОПСИС
(2 цветоноса – 600 р.)
Оптовая цена 370 р.
(цветы по оптовым ценам продаются только от 3000 р.)
При покупке 5 и более растений - в подарок книги про орхидеи или грунт для орхидей на выбор
Акция действительна с 25 июля по 12 августа
Адрес: ул. К.Маркса, 75, т. 68-46-26

ТРИКОТАЖ ОПТОМ (магазин-склад)
Хотите сэкономить? Тогда мы работаем для вас!
В РОЗНИЦУ ПО ОПТОВЫМ ЦЕНАМ
* Трикотаж бельевой
* Для новорожденных
* Носки
* Жакеты
* Платья
* Блузы
* Одежда для дома
92 кв-л, д. 14, т. 53-23-15 (напротив ТЦ «Щелкунчик»). Часы работы: с 9 до 18 ч., воскр. – выходной

Наш сайт: Kapital38.ru Агентство недвижимости E-mail: An-kapital@inbox.ru

т. 650-400 650-645 КАПИТАЛ 12а мр-н, дом 2б

ПРИВАТИЗАЦИЯ ЖИЛЬЯ ДЛЯ ВОЕННОСЛУЖАЩИХ, т. 8(3955) 630-064

Комн. 34	кв-л	2/2	13,8 кв.м	(3хоз) хорошее			600т/у
Комн. 37	кв-л	1/2	22 кв.м	(3хоз) хорошее			720т/у
Комн. 47	кв-л	2/2	14 кв.м	(общ) балкон,хорошее			600т.р.
Комн. 49	кв-л	1/2	16,8 кв.м	(3хоз) хорошее			600т/у
Комн. 50	кв-л	1/2	20,4 кв.м	(2хоз) отличное			800т/у
Комн. 60	кв-л	2/2	14,5 кв.м	(3хоз) обычное			550т/у
Комн. 77	кв-л	3/3	21,6 кв.м	(общ) балкон.отличное			750т.р.
Комн. 78	кв-л	1/2	15,6 кв.м	(общ) раковина,хорошее			650т/у
Комн. 82	кв-л	2/5	12 кв.м	(секц. 4хоз) балкон,хорошее			650т.р.
Комн. 85	кв-л	2/5	12 кв.м	(общ) обычное			450т.р.
Комн. 86	кв-л	2/5	17 кв.м	(общ) Б,хорошее			650т/у
Комн. 88	кв-л	4/4	16 кв.м	балкон			600т/у
Комн. 89	кв-л	2/4	19 кв.м	хорошее (общ)			650т/у
Комн. 92	кв-л	2/5	13 кв.м	(секц. 4хоз) раковина,хорошее			550т.р.
Комн. 92/93	кв-л	4/5	13,5	(секц 3хоз) отличное			600т/у
Комн. 106	кв-л	2/4	15 кв.м	(общ) отличное			700т.р.
Комн. 189	кв-л	4/5	12,7 кв.м	(5хоз) хорошее			650т/у
Комн. Б	кв-л	3/4	18,8 кв.м	(общ) хорошее			580т.р.
1хр 6	мр-н	2/5	30,4/15,4/8,3	Т,хорошее			1200т/у
1ул 6	мр-н	8/9	35/19/11	Т,Л,отличное,мебель			1500т/у
1ул 7	мр-н	3/5	33/17/9	Т,Б,отличное			1500т.р.
1хр 9	мр-н	5/5	31/18/6	Т,Б,хорошее			1250т.р.
1ул 13	мр-н	4/5	33,3/18/9	Т,Б,хорошее			1400т/у
1хр 15	мр-н	1/5	31/17/6	хорошее состояние			1350т/у
1ул 17	мр-н	4/5	36/18/9	Т,хорошее			1400т.р.
1ул 18	мр-н	7/9	35/16/10	Т,Б,черновая отделка			1380т.р.
1ул 18	мр-н	1/5	38,2/16,8/8,5	Т,Б*2,отличное			1800т/у
1ул 22	мр-н	2/9	30,5/15/9	Б,черновая отделка			1350т/у
1ул 29	мр-н	4/5	40,1/21,3/7	Т,Б,хорошее			1400т/у
1ул 29	мр-н	5/5	39,2/17/9,2	Т,Б*2,отличное			1600т/у
1ул 32	мр-н	2/9	33/18/9	Т,Л,хорошее			1550т.р.
1ул 33	мр-н	1/5	33/18/6	Т,хорошее			1450т/у
1кр 74	кв-л	4/5	46/20/9,7	Т,хорошее			1600т.р.
1хр 85	кв-л	1/5	30,8/17/6	обычное			1250т.р.
1хр 91	кв-л	3/4	31/18/6,2	Т,Б,хорошее			1300т.р.
1ул 94	кв-л	8/9	35,1/16,5/11,4	Б,черновая отделка			1350т/у
1хр 94	кв-л	4/5	33/18/6	Т,Б,хорошее			1270т/у
1ул 95	кв-л	8/9	31/16/7	Т,Л,обычное			1300т.р.
1хр 95	кв-л	3/5	31/16/6	Т,Б,отличное			1300т/у
1кр 106	кв-л	1/4	36,5/19/7,6	Т,хорошее			1450т/у
1хр 179	кв-л	1/4	31/17/6	Т,обычное			1270т/у
1хр 189	кв-л	4/4	32/17/6	Т,Б,обычное			1300т.р.
1ул 271	кв-л	1/5	43,6/18,7/10,7	Т,хорошее			1500т.р.
2кр 6	мр-н	3/5	45/28/6	Т,Б,хорошее			1600т/у
2ул 6	мр-н	4/9	52/32/9	Т,Б,хорошее			2100т/у
2хр 7	мр-н	4/5	41/26/6	Т,Б,хорошее			1600т/у
2хр 8	мр-н	5/5	45/28/6	Т,Б,обычное			1540т.р.
2хр 9	мр-н	3/5	45/28/6	Т,Б,хорошее			1600т/у
2ул 9	мр-н	6/9	52/32/9	Т,Б,хорошее			2000т.р.
2хр 10	мр-н	2/5	45/28/6	Т,Б,хорошее			1500т.р.
2хр 11	мр-н	3/5	45/28/6	Т,Б,обычное			1650т/у
2хр 12	мр-н	3/5	45/28/6	Т,Б,отличное			1650т.р.
2ул 12а	мр-н	4/9	52/32/8	Т,Б*2,хорошее			2300т.р.
2хр 13	мр-н	3/5	45/28/6	Т,Б,хорошее			1600т/у
2ул 15	мр-н	5/5	50,2/31/9	Т,Б,отличное			2400т/у
2хр 15	мр-н	5/5	45,1/28/6,9	Т,Б,обычное			1550т/у
2хр 15	мр-н	2/5	41/26/6	Т,Б,отличное			1800т.р.
2ул 17	мр-н	4/5	43,5/27/7	Т,хорошее			1600т.р.
2ул 18	мр-н	5/5	51/31/9	Т,Б,хорошее			2300т.р.
2ул 19	мр-н	5/5	43/28/6,2	Т,хорошее			1650т.р.
2ул 22	мр-н	2/5	50,5/30/9	Т,Б,хорошее			2200т/у
2ул 29	мр-н	4/5	49,6/29/8,7	Т,Б,хорошее			1950т.р.
2ул 32	мр-н	7/9	54/30/7	Т,Б*2,отличное			2350т/у
2ул 33	мр-н	5/7	54/30/7	Т,Б*2,обычное			2200т/у
2кр 35	кв-л	2/2	48,5/27/7	Т,Б,хорошее			1500т.р.
2кр 75	квл	3/4	55/32/8	Т,Б,хорошее			1800т.р.
2ул 85	кв-л	7/9	47/27/6,7	Т,Б,хорошее			1900т/у
2хр 85	кв-л	5/5	42/26/6	Т,Б,хорошее			1580т/у
2хр 92	кв-л	2/5	45/28/студия	Т,Б,отличное			1800т.р.
2хр 177	кв-л	3/5	45/28/6	Т,Б,обычное			1700т/у
2хр 178	кв-л	5/5	45/28/6	Т,Б,хорошее			1650т/у
2хр 179	кв-л	4/5	45/28/6	Т,Б,отличное			1650т.р.
2хр 205	кв-л	2/5	45/30/6,9	Т,Б,обычное			1700т/у
3хр 10	мр-н	2/5	56/38/6	Т,Б,хорошее			2200т/у
3ул 12а	мр-н	3/5	58/37/9	Т,Б,Л,обычное			2500т/у
3хр 15	мр-н	2/5	56/38/6	Т,Б,обычное			1900т/у
3ул 18	мр-н	2/5	65/43/9	Т,Б*2,евроремонт			3100т/у
3ул 19	мр-н	7/9	64/41/9	Т,Л*2,отличное			2720т/у
4хр 9	мр-н	3/5	60/43/6	Т,Б обычное			1800т.р.
4ул 12а	мр-н	4/5	87/61/9	Т,Б*2,Л,отличное			3850т.р.
4ул 15	мр-н	2/5	74,8/49/8,8	Т,Б,Л,хорошее			2900т/у
4ул 17	мр-н	3/5	76/50/9	Т,Б,Л хорошее			3100т.р.

ТАУНХАУСЫ:

1	251	кв-л	3/3	36/13,6/10	отличное состояние	1350т/у
1	30	мр-н	1/2	30 кв.м	хорошее состояние	1120т.р.
2	30	мр-н	1,2,3/3	90 кв.м	отличное состояние, гараж	4000т/у
2	30	мр-н	2,3/3	60 кв.м	черновая отделка	1700т.р.
3	30	мр-н	1,2,3/3	86 кв.м	евроремонт	2950т/у
4	30	мр-н	1,2/2	117 кв.м	евроремонт, гараж	4200т/у
4	30	мр-н	1,2,3/3	165 кв.м	ремонт, гараж	5000т/у
4	258	кв-л	1,2/2	140 кв.м	+ гараж, евроремонт	3950т/у

АРЕНДА. т. 63-33-93. 63-08-05

Комната	8 кв-л	3/3	13,8 кв.м	мебель	6т.р.
Комната	10 мр-н	4/5	12 кв.м	мебель	5т.р.
Комната	13 мр-н	5/5	14 кв.м	мебель	5т.р.
Комната	17 мр-н	2/5	14 кв.м	мебель	5т.р.
Комната	60 кв-л	1/2	25 кв.м	пустая	5т.р.
1ул	6а мр-н	3/5	пустая		9,5т.р.+свет
1ул	19 мр-н	1/5	мебель		15т.р.
1ул	29 мр-н	5/10	мебель		11т.р.+свет+вода
1кр	76 кв-л	4/4	мебель		17т.р.
1хр	95 кв-л	1/5	пустая		9т.р.+свет
2кр	9 мр-н	5/5	мебель		12т.р.
2кр	86 кв-л	2/5	мебель		12т.р.+свет+вода
3ул	6 мр-н	4/9	мебель		25т.р.
3хр	15 мр-н	5/5	пустая,отличное		15т.р.
3ул	17 кв-л	2/5	пустая		13т.р.+свет+вода

Срочный выкуп квартир, т. 68-88-55 Наш сайт: Kapital38.ru

АГЕНТСТВО НЕДВИЖИМОСТИ

РАЗДОЛЬЕ

т. 67-47-47, 67-47-27, 68-67-11
13 мр-н, дом 11 (слева от маг. «Город А»)

комн 18 кв	2/2	17						650
комн 32 кв	1/2	17,3						570
комн 23 кв	1/2	14,3						600
комн 60 кв	2/2	14,5						550 т/у
комн 77 кв	3/4	21,6	Б					750
комн 78 кв	2/3	22						700
комн 78 кв	3/3	10,4	Б					470
комн 85 кв	2/5	12	-					450 т/у
комн 88 кв	3/4	12,6	-					450 т/у
комн 88 кв	2/4	11,4	-					450 т/у
комн 89	3/4	12,7	-					520
комн 91 кв	5/5	13,4	-					550 т/у
комн 107 кв	1/4	17,6	-					700
комн 5 кв	4/4	10,7						580
1Хр. 6 мр-н	5/5	31	18	9	Б3			1050
1Хр. 7 мр-н	2/5	31,2	17	6,5	Б0			1350
1Хр. 8 мр-н	2/5	31,1	17,1	6,5	-			1250
1Хр. 11 мр-н	3/5	31	17	7	Б			1350
1Хр. 72 кв	1/5	31	16	6	-			1250
1Хр. 85 кв	1/5	30	18	6	-			1200
1Хр. 91 кв	3/5	31	17	6	Б			1300
1Хр. 93 кв	1/5	31	17,5	6,2	-			1200
1Хр. 94 кв	1/5	31	18	6	-			1250
1Ул. 6 мр-н	1/5	31	18	8	-			1370 т/у
1Ул. 6 мр-н	8/9	37	16	11	Б			1500
1Ул 6а мр-н	1/5	33	17	9	-			1300
1Ул. 7 мр-н	3/5	32	18	9	Б			1500
1Ул. 7 мр-н	1/5	35	18,6	8,2	-			1350
1Ул. 12а мр-н	5/5	35	18	7	-			1350
1Ул. 15 мр-н	1/5	39,1	17,2	9	-			1400 т/у
1Ул. 17 мр-н	4/5	34	16	9	-			1300
1Ул. 18 мр-н	7/9	37	16	11	Лз			1380
1Ул 29 мр-н	3/9	39	18	11	Б			1570
1Ул. 219 кв	4/5	47,3	17	9	-			1400
1Кр. 1 кв	2/2	36,6	18,8	8	-			1350
1Кр. 89 кв	2/4	34	20	9	-			1550 т/у
2Кр. 6 мр-н	2/5	45	30	6	Б			1600 т/у
2Кр. 7 мр-н	4/5	41	26	6	Б			1600
2Кр. 8 мр-н	1/5	45	30	6	-			1500
2Кр. 8 мр-н	5/5	45	28	6	Б			1550 т/у
2Кр. 13 мр-н	1/5	45,2	28,6	6,7	-			1550
2Кр. 13 мр-н	5/5	45	28	6	Бал			1500 т/у
2Кр. 13 мр-н	1/5	45	29	6	-			1450
2Кр. 15 мр-н	4/5	45	30	6	Б			1620 т/у
2Кр. 85кв	3/5	45	30	6,7	-			1580
2Кр. 85 кв	3/5	44,8	29,8	6,2	Б			1650
2Кр 92/93 кв	3/5	45	28,7	6,6	Б			1750
2Кр. 95 кв	2/5	45	29	6	Б			1550
2Кр. 95 кв.	2/5	44,7	30	6	-			1400
2Кр. 178 кв	5/5	45	29	6	Бал			1600
2Кр. 178 кв	4/5	45	30	6	Б			1700 т/у
2Кр. 189 кв.	1/5	44,8	30	6	-			1550
2Кр. Лка	4/5	45	28	6	Б			1500 т/у
2Ул. 7 мр-н	1/9	51,3	31,6	7,1	2Б			2000
2Ул. 7 мр-н	8/9	51,8	32,4	7,1	2Б			1900 т/у
2Ул. 7 мр-н	5/5	45,5	30	8	Бр			1900
2Ул. 7 мр-н	3/5	59,2	35,7	8,9	Б, Л			2500
2 Ул. 7а мр-н	7/9	52,7	33	7	Б			1950 т/у
2 Ул 17 мр-н	5/5	52	31	9	Б			2100
2 Ул. 17 мр-н	4/5	43,5	30	6	-			1400
2 Ул. 17 мр-н	1/5	50,8	30,5	8,5	-			1900
2 Ул. 17а мр-н	4/5	44,6	27,6	7	-			1580 т/у
2 Ул. 18 мр-н	5/5	51	35	9	Б			2300 т/у
2 Ул. 18 мр-н	1/5	51	31	8,5	-			1800 т/у
2 Ул. 19 мр-н	5/5	44	28	6	-			1600
2 Ул. 29 мр-н	1/5	49,2	29,6	9,6	Л			1800 т/у
2 Ул. 29 мр-н	4/5	50	30	8,5	Л	6м		1800
2 Ул. 30 мр-н	3/5	57,1	28	16,6	Б	6м		2700
2 Ул. 84 кв	3/5	52,5	30,5	9,7	Б, Л			2250
2 Ул. 85 кв	7/9	47	27	6,5	Б			1900 т/у
2 Ул. 92/93 кв	4/5	51,7	30	8	Б			2250 т/у
2 Ул. 219 кв	8/10	51,8	32,4	7	2Б			1900
2 Ул. 278 кв	2/5	50,3	32	9	Б			1900 т/у
2кр 27 кв	1/2	49	28	7	Л			1700 т/у
2кр 38 кв	1/2	62	40	8	-			1700
2кр 38 кв	1/2	64	38	8	-			1700
2кр 47 кв	2/2	61,6	38	6,8	-			1900
2кр 60 кв	2/2	49,1	29	6,2	-			2250
2кр 73 кв	2/3	53,6	30	9	-			2200 т/у
2кр 74 кв	3/4	47	29,1	7,8	-			1800 т/у
2кр 74 кв	2/4	54,2	31,2	7,6	-			1700
2кр 74 кв	3/4	58,3	31,7	8	Б			2450
2кр 76 кв	1/3	51	30,3	8	-			1800
2кр 89 кв	2/4	54,3	31,1	8,8	-			2300
2кр 107 кв	3/4	45,4	23,3	7	-			1850 т/у

Срочная продажа:

1 эксп. в **8 мр-не**, 5/5, сост. хорошее, бывшее общежитие 1050 т.р. Обмен на 1 ул. с доплатой

1 ул. в 85 кв-ле, 9/9, 37 кв. м, эркер, 1300 т. р., сост. обычное

1 ул. в 15 мр-не, 1/5, 1400 т. р., на 2 стороны, евроокна, сост. обычное

2 хр., 8 мр-н, 1/5, евроокна, хорошее состояние, 1500 т. р.

3 ул. в 6а мр-не, 3/5, 69 кв.м., 2400 т.р. Продажа/обмен на 1 ул. + доплата

Нежилое помещение 29 мр-н, 26 дом, 147 кв.м, продажа/аренда. Тел.: 89021729010

Нежилое помещение 72 кв-л, 102 кв.м, аренда. Тел.: 89021729010

Срочно купим для клиентов:

1 хр в мр-нах, городе
1 хр в 7, 13 мр-не
1 ул в районе 19 мр-на
3 кр (не 1 этаж) 106, 74, 76, 81, 80 кв
2 хр в 8, 9, 10, 15 мр-нах
3 ул в мр-нах
4 хр на 1 этаже, пл. не менее 85 кв.м в 10, 15 мр-нах

СРОЧНЫЙ ВЫКУП КВАРТИР И КОМНАТ (ДО 90% ОТ РЫНОЧНОЙ СТОИМОСТИ)

Помощь в приобретении жилья с использованием мат. капитала

ПОМОЩЬ В ОФОРМЛЕНИИ ИПОТЕКИ

Требуется офис-менеджер (девушка, можно без опыта работы, оклад на период обучения)

Агентство недвижимости

Новая РУСЬ

Наш адрес:
32 микрорайон, дом 1
т. 8-901-641-64-52, 686-552, 686-775

ТРЕБУЮТСЯ РИЕЛТОРЫ НА ПОСТОЯННУЮ РАБОТУ

Предложения для продавцов:

Бесплатная реклама вашей недвижимости
Максимально быстрые сроки продажи
Гарантия сделки купли–продажи
Никаких комиссий агентства

Комнаты
К, 8 кв,15 кв.м, на 2 хоз, – 550 торг
К, 51 кв., 17 кв.м, на 2 хоз, – 750
К, 78 кв., 1/2, 21 кв.м, сост. отл. – 650
К, 78 кв., 2/3, 9 кв.м – 400
К, 37 кв.,2/2, 21 кв.м, на 3 хоз. – 600
К, 85 кв., 2/5, 10 кв.м – 400
К, 86 кв., 5/5, 13 кв.м – 450 торг
К, 89 кв., 2/4, 20 кв.м, стеклопак – 700 торг
К, 92 кв, 2/5, 13 кв.м, раковина – 550 торг
К, Б кв., 3/4, 18,8 кв.м, – 670 торг
К, 278 кв., 4 эт., 18 кв.м, – 600 торг

2-комнатные
2 хр, р-н Залари,2/2, 48/30/8 – 420 торг (возможен расчет мат. кап.)
2 хр., 13 мр-н, 2/5, 45 кв.м, сост.хор – 1670
2 хр., 15 мр-н, 1/5, 45 кв.м, – 1440
2 хр., 10 мр-н, 3/5, 45 кв.м, сост. хор – 1650
2 хр., 82 кв, 3/5, 45 кв.м, сост. отл. – 1700 торг
2 хр.,85 кв, 1/5, 45 кв.м, – 1550 торг
2 хр, 95 кв, 2/5, 43 кв.м, – 1450торг
2 хр, 94 кв, 1/5, 45 кв.м, – 1450
2 хр, 94 кв, 5/5, 45 кв.м, – 1550
2 хр.,178 кв, 5/5, 45 кв.м, – 1620
2 хр.,178 кв, 5/5, 42 кв.м, – 1620
2 кр, 24 кв., 3/3, 44 кв.м – 1330
2 кр, 76 кв., 2/4, 55 кв.м, с/п, сост. хор – 2050 торг
2 кр, 81 кв., 1/4, 55 кв.м, сост. хор – 1900 торг
2 кр, 80 кв., 4/4, 60 кв.м, с/п, сост. хор – 2050 торг

Предложения для покупателей:

Гарантия сделки купли–продажи
Стоимость недвижимости без накруток АН
Хорошие скидки в новую квартиру на евроокна, натяжные потолки

1-комнатные
1 эксп., 6 мр-н, 5/5, 31/18/9, Балкон – 1100 торг
1 хр, 82 кв., 5/5, сост.норм. – 1350торг или обмен на 1 хр на 2 эт.
1 хр, 93 кв., 1/5, сост. норм. – 1200
1 хр, 93 кв., 2/5, стеклопак – 1350торг
1 хр, 94 кв., 1/5, сост.норм. – 1250торг
1 ул, 6 мр-н, 1/5, 33 кв.м – 1350торг
1 ул, 9 мр-н, 1/5, 33 кв.м, Лоджия – 1350торг
1 ул, 15 мр-н, 5/5, 33 кв.м, Балкон – 1370торг
1 ул, 10 мр-н, 1/5, 34 кв.м, – 1400 торг
1 ул,18 мр-н, 1/5, сост. хор – 1500 торг
1 ул,17 мр-н, 4/5, сост.норм. – 1300
1 ул,17 мр-н, 1/5, сост. хорошее – 1450торг
1 ул, 32 мр-н, 2/9, сост. хорошее, стеклопак – 1550
1 ул, 85 кв, 8/9, 38 кв.м, с/п – 1450
1 ул, 251 кв, 1/2, 34,2 кв.м, с/п – 1300
1 ул, 251 кв, 2/2, 28 кв.м, с/п - 1200

3-, 4-комнатные
3 хр,8 мр-н,3/5, 58 кв.м – 1700 торг
3 хр,11 мр-н, 1/5, 49 кв.м, сост. хор – 1850
3 хр,10 мр-н, 3/5, 58 кв.м, сост. отл – 2300
3 хр,177 кв, 1/5, сост. отл., 49 кв.м – 1900 торг
3 эксп., 6а мр-н, 3/5, 70 кв.м, сост. отл. – 2400 торг
3 ул., 8 мр-н, 2/5, 67 кв.м, сост. удовл – 2350торг
3 ул., 29 мр-н, 1/5, 69 кв.м – 2200
3 ул., 206 кв, 2/5,сост. отл., Б, 65 кв.м – 2900
3 ул., 278 кв, 2/5, Б, 58 кв.м – 2220торг

ПРИВАТИЗАЦИЯ в рассрочку

СРОЧНЫЙ ВЫКУП КВАРТИР, КОМНАТ, т. 8-950-105-00-75

АРЕНДА, 686-452. Срочные варианты:
Комната, 92/93 кв, 18 кв.м, част. мебель, 7000;
1-комн, 6а мр-н, мебель – 10 000
2-комн, 15 мр-н, част. мебель – 10 000;
3-комн, 13 мр-н, мебель, техника – 13 000
Комн., 50 кв, 3 хоз, 14 кв.м, мебель – 6000
1-комн, 22 мр-н, пустая – 9 000
ДОГОВОР ДЕЙСТВУЕТ ДО ЗАСЕЛЕНИЯ

ДАМЫ

* Симпатичная блондинка (45-165-85, приятной полноты, м/о, ж/о) познакомится с серьезным мужчиной, близким по возрасту, м/о, ж/о. Из УК и пьющих прошу не беспокоиться. Ангарск-29, 042823.

* Познакомлюсь с приличным мужчиной, обеспеченным жильем, который не против полненьких женщин. Если вам одиноко, вы не псих, не жмот, не алкаш, а достаточно умный, добрый, а главное – адекватный, пишите. Мне 45 лет, рост 164 см, разведена. Ангарск-24, 791535.

* Привлекательная, независимая, хозяйственная женщина, живу в деревне, без в/п, ж/о, м/о (61-167-90). Познакомлюсь с порядочным, честным, некурящим, близким по возрасту мужчиной. Ангарск-16, 25 03 762994.

* Привлекательная женщина (48-160-65) ищет надежного, порядочного, с ч/ю мужчину 45-50 лет для постоянных встреч. Ангарск-35, 795306.

* Приятная женщина (55 лет, без проблем и вредных привычек) ищет свою половинку – порядочного, доброго, близкого по возрасту мужчину. Где ты? Я жду. Подробности при встрече. Ангарск-27, 029077.

* Симпатичная, самостоятельная, работаю. Ищу мужчину (от 35 до 45 лет, самостоятельного, опрятного, без в/п) для создания семьи. Ангарск-32, 1339753.

КАВАЛЕРЫ

* Познакомлюсь с женщиной до 60 лет. О себе: 67-168-70, ж/о, пенсионер, не пью, не курю. Ангарск-25, 25 03 218789.

* Мужчина (54-185-87) познакомится для серьезных отношений с дамой, близкой по возрасту. Вы приятная, стройная, без проблем, некурящая. Ангарск-6, 6082.

* Познакомлюсь с привлекательной, миловидной женщиной без лишних проблем для совместного времяпрепровождения и приятных встреч. О себе: 48-178, работаю, с в/п в меру. Ангарск-30, 383586.

* Познакомлюсь с незамужней женщиной от 38 до 43 лет для дружбы, общения и более. Мне 47 лет (176-80), разведен, неконфликтный, работаю. Ангарск-25, 503664.

* Мужчина приятной внешности (53-178-80, порядочный, чистоплотный, без в/п) для создания дружной семьи познакомится с привлекательной, доброй, ласковой, бескорыстной женщиной. Ангарск-13, 584247.

* Симпатичный крепкий парень (32-180, без в/п, брюнет, добрый, самостоятельный) познакомится с девушкой для создания семьи и рождения ребенка. Ангарск-16, 25 05 436983.

* Абсолютно положительный мужчина, страдающий псориазом, ищет даму, имеющую подобное заболевание или небольшой физический недостаток, либо просто добрую, понимающую женщину. О себе: 50-170-90, без в/п, добрый, нежный, нестрашной внешности, с ч/ю, неболтливый, простой в отношениях, рабочей профессии, автомобиля и места для встреч нет. Вы сексуально раскованная, абсолютно лишенная комплексов, незамужняя, в возрасте до 50 лет, чистоплотная, разборчивая в связях, невульгарная, обладательница широких бедер и большой попы. Ваша внешность особого значения не имеет (если вы, конечно, не родная сестра Бабы-Яги. Извините!). Если у вас тоже нет места для встреч – не беда, сейчас эта проблема решается просто. P.S. Возможно, что вы не ангарчанка, а иркутянка, все равно пишите. Ангарск-29, ПС 9862127.

** Познакомлюсь со свободной девушкой без лишних проблем для совместного приятного времяпрепровождения. Возможна материальная поддержка. Мужчина в полном расцвете сил (45-177-90), женат. Ангарск-6, АВ 940281.

* Познакомлюсь с симпатичной стройной девушкой до 30 лет, без материальных и жилищных проблем, мечтающей о семье и детях. О себе: 34 года, здоров, работаю. Ангарск-38, 00 08 586590.

** Познакомлюсь с молодой стройной девушкой. О себе: 29-175-70, без в/п, свободный, самостоятельный, спортивный, с квартирой и авто, верный, заботливый, добрый, понимающий. Пишите. Ангарск-32, 016376; эл. адрес: igor220403@yandex.ru

** Познакомлюсь с симпатичной, стройной, свободной девушкой до 30 лет, без м/ж проблем для серьезных отношений. О себе: 34 года, здоров, работаю, без м/ж проблем. Ангарск 38, 00 08 586590.

** Познакомлюсь для с/о с порядочной неполной девушкой. О себе: 38-178-70, ВИЧ-положительный, ж/о и м/о. Ангарск-13, 538975.

* Инвалид с о/з ищет спутницу, общ. приветствуется. Ангарск-6, 1194.

КУПОН ДЛЯ ПУБЛИКАЦИИ БЕСПЛАТНОГО ПОЗДРАВЛЕНИЯ в газете «Свеча»

_____
_____
_____
_____
_____
_____
_____

Высылать по адресу: **Ангарск-30, газета «Свеча»,** или принести по адресам:
1) 38 кв-л, д. 14 (ост. трамв. «Московская»); 2) 8 мр-н, д. 3 (слева от кафе "Баскин Роббинс", ост. "Магазин "Центральный"); 3) 188 кв-л, д. 11 (слева от кафе «Макфудс») **Публикуются только разборчиво написанные поздравления!**
Печатается в порядке очередности. В одном купоне должно быть только одно поздравление

КУПОН для подачи бесплатного объявления о знакомстве в газету «СВЕЧА»

высылается по адресу: Ангарск-30, редакция газеты «Свеча»

Текст: _____

Адрес до востребования: _____

ОТМЕТЬТЕ РУБРИКУ:
☐ дамы
☐ кавалеры
☐ ищу друзей
☐ сообщения

Адрес в купоне должен состоять из номера почтового отделения и номера вашего документа. Чтобы связаться с автором объявления, нужно написать ЕМУ, а не в редакцию.

ФИТНЕС-КЛУБ "ЕРМАК"

приглашает!

* тренажёрный зал
* хореографический зал
* фитнес-зал
* солярий
* массажный кабинет
* сауна

192 кв-л, малая арена "Ермак", т. 54-50-91, 54-50-15, справочная: 56-46-46

агентство недвижимости
Суворов

РЕЖИМ РАБОТЫ: с 08.00 до 21.00, суббота- с 09.00 до 15.00

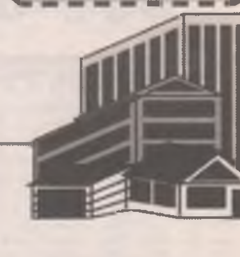

✦82 кв-л ☎ 52-20-77, 52-14-24.
Аренда ☎ 52-21-02

✦89 кв-л, д.2 (ост. авт. "89 кв-л")
☎ 53-31-53, 53-31-41.
Обмен, аренда ☎ 53-31-70

✦22 мрн, д. 12
☎ 51-94-60, 51-94-61
Обмен, аренда ☎ 51-94-62

✦182 кв-л, д.8
☎ 59-26-70, 59-26-90.
Аренда ☎ 59-26-40
Оценка ☎ 59-27-30

Отдыхать лучше лёжа... в СВОЕЙ квартире!

Сайт: ansuvorov.com

АРЕНДА

Сдадим вашу квартиру на выгодных для вас условиях!
т. 51-94-62, 8-901-641-22-09
59-26-40, 8-901-641-22-08
53-31-70, 8-901-641-22-07
52-21-02, 8-901-653-90-05

КОМНАТЫ НА ПОДСЕЛЕНИИ

6 мр-н	Эксп.	5/5	16,8		650
8 кв.	Кр.	1/3	18,6	6,3	550 т/у
8 мр-н	Хр.	1/5	17,5	7,9	700 т/у
18 кв.	Кр.	1/2	15,0	8,0	700 т/у
18 кв.	Кр.	1/2	10,7	6,9	600 т/у
18 кв.	Кр.	2/2	16,1		650 т/у
18 кв.	Кр.	2/2	14,3		550
19 кв.	Кр.	2/3	12,9		600 т/у
20 кв.	Кр.	1/2	19,1		650 т/у
20 кв.	Кр.	1/2	14,8		550 т/у
22 кв.	Кр.	1/2	19,6		670
22 кв.	Кр.	1/2	16,1		800
23 кв.	Кр.	1/2	13,2	7,5	600

ОЦЕНКА

недвижимости и земельных участков. Быстро, качественно, надежно!
т. 59-27-30, 52-15-20

23 кв.	Кр.	1/2	16,6		600
23 кв.	Кр.	1/2	14,4		600
23 кв.	Кр.	5/5	19,1		800
23 кв.	Кр.	5/5	19,2		900
25 кв.	Кр.	1/2	15,0	6,4	550
26 кв.	Кр.	2/2	19,9		750
26 кв.	Кр.	2/2	22,0	11,0	700 т/у
27 кв.	Кр.	1/2	16,1		650 т/у
27 кв.	Кр.	1/2	18,5		680
29 мр-н	Ул.	1/5	10,1		600 т/у
29 мр-н	Ул.	1/5	12,2		650 т/у
29 мр-н	Ул.	8/9	64,7	8,4	1300
31 кв.	Кр.	1/2	26,5		1200

Выставлена на продажу

4-комнатная квартира в 15 микрорайоне, 2 этаж, 58,7/42,2/6,0, раздельный санузел, балкон, стеклопакеты, домофон,
т. 59-26-70, 59-26-90

34 кв.	Кр.	1/2		27,4	6,2	850
34 кв.	Кр.	2/2		13,8	7,0	580
35 кв.	Кр.	1/2		14,0		600 т/у
37 кв.	Кр.	1/2		21,0	11,0	650 т/у
37 кв.	Кр.	1/2		14,0	11,0	550 т/у
37 кв.	Кр.	1/2		14,4		550 т/у
37 кв.	Кр.	1/2		20,7		800 т/у
37 кв.	Кр.	1/3		15,0		600 т/у
38 кв.	Кр.	2/2		20,9		750 т/у
47 кв.	Кр.	1/2		21,0		850 т/у
47 кв.	Кр.	1/2		14,9		550 т/у
47 кв.	Кр.	2/2		21,0		750 т/у
47 кв.	Кр.	2/2	21,5	20,9		650 т/у
47 кв.	Кр.	2/2	13,8	13,8		570 т/у
47 кв.	Кр.	2/2		20,5		700 т/у
49 кв.	Кр.	1/2		16,0		700 т/у
50 кв.	Кр.	1/2		21,0	10,2	700
50 кв.	Кр.	1/2		21,5	11,9	720 т/у
50 кв.	Кр.	1/2		15,0	11,1	550
50 кв.	Кр.	1/2		14,8		550 т/у
51 кв.	Кр.	1/2		23,0		550
51 кв.	Кр.	1/2		14,0		400
51 кв.	Кр.	1/2		13,8	10,9	550 т/у
51 кв.	Кр.	1/2		14,3		600 т/у
53 кв.	Кр.	1/2		16,0		700
59 кв.	Кр.	1/2		21,8		750
59 кв.	Кр.	1/4		19,5		750
77 кв.	Кр.	1/3		20,5		730 т/у
77 кв.	Кр.	2/3		21,9		700
77 кв.	Кр.	2/3		23,0		750
77 кв.	Кр.	2/3		22,7		750
77 кв.	Кр.	2/3		21,7		750
77 кв.	Кр.	2/3		23,0		750 т/у
77 кв.	Кр.	2/3		24,0		750 т/у
77 кв.	Кр.	3/3		22,4		770 т/у

СРОЧНО КУПИМ!

1-комнатную квартиру улучшенной планировки в 177, 178 кварталах,
т. 51-94-60, 8-901-640-96-12

77 кв.	Кр.	3/3		17,6		750 т/у
77 кв.	Кр.	3/3		24,0		800 т/у
77 кв.	Кр.	3/3		21,6		750 т/у
78 кв.	Кр.	1/2		20,5		700 т/у
78 кв.	Кр.	1/2		21,0		650
78 кв.	Кр.	1/3		15,5		600
78 кв.	Кр.	1/3		14,9	9,0	650
78 кв.	Кр.	1/3		16,9	10,0	600
78 кв.	Кр.	2/3		21,9		700
78 кв.	Кр.	2/3	24,2	22,6		750 т/у
78 кв.	Кр.	3/3		21,0		700
78 кв.	Кр.	3/3		14,1		750
78 кв.	Кр.	3/3		10,4		480 т/у
78 кв.	Кр.	3/3	24,9	23,2		850
78 кв.	Кр.	3/3		9,1		460
80 кв.		1/4		19,5	8,6	750
81 кв.		1/4		16,1		720 т/у
84 кв.		1/9		17,5		800 т/у
85 кв.	Эксп.	1/5		12,6		500
85 кв.	Эксп.	1/5		18,5		800 т/у
85 кв.	Эксп.	1/5		18,5		800 т/у
85 кв.	Эксп.	2/5		11,4		480 т/у
85 кв.	Эксп.	2/5		11,8		470
85 кв.	Эксп.	2/5		11,1		500
85 кв.	Эксп.	3/5		18,7		650 т/у
85 кв.	Эксп.	3/5		16,5		850 т/у
85 кв.	Эксп.	4/5		12,9		550
85 кв.	Эксп.	5/5		17,0		700 т/у
85 кв.	Эксп.	5/5		13,0	13,4	500 т/у
85 кв.	Эксп.	5/5		9,4		450
86 кв.	Эксп.	2/5		17,5		600 т/у
86 кв.	Эксп.	2/5		12,4		500 т/у
86 кв.	Эксп.	3/5		17,3		600 т/у
88 кв.	Эксп.	2/4		17,0		560
88 кв.	Эксп.	2/4	17,3	16,8		650 т/у
88 кв.	Эксп.	2/4		12,0		550
88 кв.	Эксп.	4/4		15,4		550
88 кв.	Эксп.	3/5		11,6		580 т/у
89 кв.	Кр.	1/4		12,1		500
89 кв.	Кр.	1/4		19,7		700 т/у
89 кв.	Кр.	1/4		19,2		700 т/у
89 кв.	Кр.	2/4		19,5		500
89 кв.	Кр.	2/4		19,8		650 т/у
89 кв.	Кр.	3/4		13,0	9,0	750 т/у
89 кв.	Кр.	4/4		19,4		650 т/у
91 кв.	Эксп.	1/5		17,5		800
91 кв.	Эксп.	2/5		12,8		500
91 кв.	Эксп.	5/5		17,5		580
91 кв.	Эксп.	5/5		13,4		550 т/у
92 кв.	Эксп.	1/5	12,8	12,2		550
92 кв.	Эксп.	1/5	17,4	16,8		650 т/у
92 кв.	Эксп.	2/5		12,6		600 т/у
92 кв.	Эксп.	3/5		11,7		600 т/у
92/93 кв.	Эксп.	4/4		13,9		600 т/у
92/93 кв.	Эксп.	1/5		13,5		530 т/у
92/93 кв.	Эксп.	3/5		16,9		540
99 кв.	Кр.	1/3		17,0		600
106 кв.	Кр.	2/4		17,6	8,0	800 т/у
106 кв.	Кр.	2/4		17,6		600 т/у
106 кв.	Кр.	2/4		15,0		700 т/у
107 кв.	Кр.	1/4		17,6		730
107 кв.	Кр.	4/4		15,0		600 т/у
120 кв.	Кр.	2/3		20,6	6,8	700 т/у
120 кв.	Кр.	3/3		22,4	7,0	600 т/у
189 кв.	Ул.	3/5		13,4		630
189 кв.	Ул.	4/5		12,7		650 т/у
211 кв.		1/4		20,2		800 т/у
Б кв.	Кр.	1/4		19,0		600 т/у
Б кв.	Кр.	2/4		18,3		600

Б кв.	Кр.	2/4	18,6		700
Б кв.	Кр.	2/4	14,8		550
Б кв.	Кр.	2/4	36,8		950 т/у
Б кв.	Кр.	3/4	18,6		670
Б кв.	Кр.	3/4	18,2	общ.	630
Б кв.	Кр.	3/4	19,2	общ.	650 т/у
Б кв.	Кр.	3/	18,8		580 т/у
Б кв.	Кр.	4/4	19,0		670
Б кв.	Кр.	4/4	18,1	общ.	600
Б кв.	Кр.	4/4	18,9		700 т/у
п. Мегет		4/5	12,9		600
п. Савватеевка	Ул.	2/3	15,0		350
мр-н Цементный	Кр.	1/2	16,7		400 т/у
мр-н Цементный	Кр.	2/2	26,0		500 т/у
мр-н Шеститысячник	Кр.	1/2	20,7	7,6	550
мр-н Юго-Восточный	Кр.	1/1	21,9		500 т/у

1-КОМНАТНЫЕ (хрущевки)

6 мр-н	Хр.	1/5	31,2	18,2	6,0	1350
7 мр-н	Хр.	2/5	31,2	16,9	6,5	1350
8 мр-н	Хр.	2/5	31,1	17,1	6,5	1250 т/у
9 мр-н	Хр.	5/5	31,0	17,0	6,0	1300
12 мр-н	Хр.	2/5	30,4	18,3	5,8	1300
13 мр-н	Хр.	3/5	30,0	17,0	6,0	1300 т/у
15 мр-н	Хр.	1/5	30,6	17,0	6,0	1250
15 мр-н	Хр.	1/5	30,3	17,2	6,1	1250
15 мр-н	Хр.	3/5	31,0	18,0	6,0	1280 т/у
72 кв.	Хр.	2/4	30,9	18,0	6,2	1350
72 кв.	Хр.	3/4	30,5	18,0	6,1	1350 т/у
72 кв.	Хр.	1/5	30,0	17,0	6,0	1300
85 кв.	Хр.	1/5	30,8	19,3	6,2	1250 т/у
85 кв.	Хр.	3/5	30,6	18,5	6,3	1350 т/у
88 кв.	Хр.	3/4	30,6	17,9	6,1	1300
92 кв.	Хр.	3/5	30,7	17,9	6,1	1350 т/у
93 кв.	Хр.	1/5	31,4	17,4	6,2	1200
93 кв.	Хр.	1/5	30,9	18,2	6,2	1250
93 кв.	Хр.	1/5	31,3	18,3	6,3	1200 т/у
93 кв.	Хр.	1/5	31,0	17,0	6,0	1250
93 кв.	Хр.	4/5	31,0	18,2	6,3	1350
93 кв.	Хр.	4/5	31,0	18,0	6,0	1250 т/у
93 кв.	Хр.	4/5	30,6	17,8	6,1	1300
93 кв.	Хр.	5/5	29,0	19,9	4,1	1650
94 кв.	Хр.	2/5	30,8	18,1	6,1	1450
94 кв.	Хр.	2/5	30,5	17,8	6,1	1350
94 кв.	Хр.	2/5	31,0		6,0	1550
95 кв.	Хр.	2/5	31,0	18,0	6,0	1320
95 кв.	Хр.	5/5	30,6	17,9	6,0	1230 т/у
102 кв.	Хр.	3/5	30,8	18,0	6,0	1250
178 кв.	Хр.	4/5	30,6	17,7	6,2	1350 т/у
179 кв.	Хр.	1/5	30,2	17,5	6,0	1250 т/у
179 кв.	Хр.	1/5	30,6	17,6	6,4	1300
188 кв.	Хр.	3/4	30,7	18,0	6,0	1400 т/у
189 кв.	Хр.	2/4	44,1	25,0	5,3	1800
189 кв.	Хр.	4/4	30,4	18,1	5,2	1250
189 кв.	Хр.	2/5	30,0	18,8	6,1	1300
мр-н Мегет	Хр.	1/3	30,0			1300 т/у
мр-н Мегет	Хр.	2/5	30,0		6,0	1200

1-КОМНАТНЫЕ (улучшенные, крупногабаритные)

1 кв.	Кр.	2/2	36,7	17,8	9,0	1400
1 кв.	Кр.	2/2	36,6	18,8	8,0	1350 т/у
1 кв.	Кр.	2/2	35,8	18,3	7,4	1090
6 мр-н	Ул.	1/5	33,0	18,0	8,0	1370 т/у
6 мр-н	Эксп.	4/5	25,9	25,2		1300
6 мр-н	Эксп.	2/	30,4	17,2	8,6	1100
6 мр-н	Эксп.	5/5	31,3	26,1		1100
6 мр-н	Ул.	8/9	35,0	18,7	12,0	1500 т/у
6а мр-н	Ул.	4/4	33,3	17,5	8,6	1400 т/у
6а мр-н	Ул.	2/5	32,5	17,0	9,0	1500
6а мр-н	Ул.	3/5	33,1	17,0	8,0	1350 т/у
7 мр-н	Ул.	1/5	34,8	17,6	7,0	1350 т/у

ТУРИСТИЧЕСКАЯ КОМПАНИЯ «СУВОРОВ»

Готовы к отпуску? Вам будет что вспомнить!

- Любые поездки по миру
- Экскурсионные туры по России
- Морские и речные круизы
- Отдых на Байкале. Транспорт на любую базу отдыха
- Санаторно-курортное лечение в России
- Лечение за рубежом
- Образование в Европе
- Кредит без первого взноса и переплат

Горящие предложения с вылетом из Иркутска:

Таиланд – 08.08, 12.08 – 13 н. – от 40 000 р.
Египет – 02.08, 15.08 – 13 н. – от 35 000 р.
Турция – 07.08, 11.08 – 13 н. – от 40 000 р.
Китай, о. Хайнань – 04.08, 17.08 – 13 н. – от 35 000 р.
Вьетнам – 10.08, 23.08 – 12 н. – от 41 000 р.

182 квартал: 59-27-49, 8-901-667-50-50
89 квартал: 533-186, 8-901-657-80-80
82 квартал: 52-19-88, 8-901-653-30-30
22 мр-н: 55-46-46, 8-901-659-40-40

Сайт: www.suvorov-tour.com

ПРОДАЖА!

2-комнатная крупногабаритная квартира в квартале А, 54,7/32/8,5, 4 этаж, раздельный санузел, стеклопакеты, остекленный балкон,
т. 59-26-70, 59-26-90

7 мр-н	Ул.	2/5	33,0	17,0	9,0	1430 т/у
7 мр-н	Ул.	3/5	33,0	18,0	9,0	1500
7 мр-н	Ул.	7/9	37,0	15,0	9,0	1400
7а мр-н	Ул.	5/5	33,4	18,0	9,0	1500 т/у
8 мр-н	Ул.	2/5	33,9	17,5	8,7	1400
9 мр-н	Ул.	3/5	33,1		студия	1600 т/у
9 мр-н	Ул.	5/5	32,8	16,8	8,1	1370 т/у
9 мр-н	Ул.	1/9	33,2	12,9	8,8	1600 т/у
10 мр-н	Ул.	1/5	32,6	17,2	5,5	1450 т/у
10 мр-н	Ул.	1/5	32,0	17,0	9,0	1400 т/у
11 мр-н	Эксп	7/9	31,6	18,9	5,6	1300
12а мр-н	Ул.	3/9	36,0	18,0	10,0	1500
15 мр-н	Ул.	5/5	33,1	17,1	7,5	1400 т/у
17 мр-н	Эксп.	1/5	49,3	17,8	9,0	1500 т/у
17 мр-н	Ул.	2/5	33,0	16,8	8,5	1600
17 мр-н	Ул.	3/5	33,2	16,6	8,9	1500
17 мр-н	Ул.	4/5	35,0	18,3	7,5	1450 т/у
17 мр-н	Ул.	4/5	34,1	17,5	7,5	1400
17 мр-н	Ул.	4/5	36,0	18,0		1300
17 мр-н	Эксп.	5/5	43,4	31,9		1300
18 мр-н	Ул.	1/5	35,2	17,0	8,7	1450 т/у
18 мр-н	Ул.	1/5	38,2	16,8	8,5	1800 т/у
18 мр-н	Ул.	1/5	35,0		9,0	1500
18 мр-н	Ул.	1/9	32,7	12,9	7,2	1350
18 мр-н	Ул.	3/9	38,8	18,8	9,5	1500 т/у
18 мр-н	Ул.	7/9	37,0	16,0	11,0	1400 т/у
18 мр-н	Ул.	8/9	29,6			1280
18 мр-н	Ул.	9/9	30,4	14,2	9,5	1350
18 мр-н	Ул.	5/12	36,0			1500
19 мр-н	Ул.	1/9	32,4	19,7	6,9	1700 т/у
19 мр-н	Ул.	9/9	35,5	18,0	9,0	1400 т/у
22 мр-н	Ул.	2/5	32,8	16,9	9,0	1500 т/у
22 мр-н	Ул.	3/5	33,0	16,8	8,5	1600 т/у
22 мр-н	Ул.	2/6	40,8	20,0	14,0	2000 т/у
22 мр-н	Ул.	6/9	34,3	15,5	11,8	1450
29 мр-н	Ул.	1/5	35,0		8,0	1600
29 мр-н	Ул.	2/5	43,6	21,8	8,8	1500 т/у
29 мр-н	Ул.	5/5	39,2	18,1	9,5	1600
29 мр-н	Ул.	9/9	31,2	15,3	10,0	1400
29 мр-н	Ул.	9/9	34,6	15,3	8,7	1500
29 мр-н	Ул.	9/9	35,4	16,5	11,2	1700
33 мр-н	Ул.	5/5	32,4	16,7	8,5	1800
33 мр-н	Ул.	3/9	57,2	18,1	25,2	2500
34 мр-н	Эксп.	2/5	44,0	21,7	7,1	1700
34 мр-н	Эксп.	4/5	33,8	17,5		1360 т/у
76 кв.	Кр.	4/4	41,7	23,3	7,8	1600 т/у
85 кв.	Эксп.	1/5	34,0	16,3	7,6	1300
85 кв.	Ул.	8/9	34,7	16,9	7,6	1470 т/у
91 кв.	Эксп.	1/5	30,3	16,0	6,7	1180 т/у
92/93 кв.	Эксп.	4/5	31,0	17,0	9,0	1300
99 кв.	Кр.	2/3	30,0	18,3	5,7	1450
106 кв.	Кр.	1/4	37,2	18,5	8,6	1400
189 кв.	Ул.	5/	42,0	22,0	9,0	1400 т/у
189 кв.	Эксп.	5/5	38,6	20,6	6,7	1400
192 кв.	Ул.	1/9	32,0	12,8	7,0	1350
212 кв.	Эксп.	4/5	32,9	17,8	6,9	1350
212 кв.	Ул.	1/9	36,1	16,7	7,0	1400
219 кв.	Эксп.	4/5	47,6	17,0	9,0	1400 т/у
219 кв.	Ул.	5/5	33,3	25,5	7,5	1150 т/у
219 кв.	Ул.	5/5	34,0	18	8,5	1380
251 кв.	Ул.	3/3	36,0	13,6	10,5	1300
271 кв.	Ул.	1/5	43,6	18,7	10,8	1500
271 кв.	Эксп.	3/5	40,5		9,0	1550 т/у
271 кв.	Ул.	4/5	33,2	16,0	8,5	1300 т/у
277 кв.	Ул.	1/5	32,8	17,0	8,4	1400
277 кв.	Эксп.	2/5	31,1			1200
277 кв.	Эксп.	2/5	31,6	16,7	9,6	1200 т/у
277 кв.	Эксп.	3/5	31,0	17,0	9,0	1200
277 кв.	Ул.	4/5	33,0	17,0	9,0	1350
278 кв.	Ул.	4/5	35,6	21,1	7,0	1400 т/у
А кв.	Кр.	2/4	36,5	19,1	8,0	1600 т/у
Б кв.	Кр.	2/4	36,4	19,0	9,0	1500
п. Савватеевка	Ул.	1/3	38,4	19,0	9,2	1150
п. Савватеевка	Ул.	2/3	38,0	19,0	9,0	800
п. Савватеевка	Ул.	3/3	38,0	19,0	9,0	900 т/у
мр-н Шеститысячник	Кр.	2/2	30,6	18,6	5,8	850 т/у

Обратите внимание!

Крупногабаритная 1,5-комнатная квартира в 77 квартале (3 этаж, 39,5 / 23,4 / 5,5 кв.м, с раздельным санузлом, балконом, натяжной потолок, новые межкомнатные двери)
Тел. 52-20-77, 52-14-24

агентство

Суворов

СтройКомплекс
ГРУППА КОМПАНИЙ

22 микрорайон

жилой комплекс
АТЛАНТ
II очередь

Ипотека от Сбербанка
без залога и поручителей !*

*Аккредитован ОАО «Сбербанк России» в зависимости от кредитования клиентов только под залог имущественных прав в качестве единственного обеспечения по кредиту на период строительства.

СБЕРБАНК

Ремонт в подарок!

Копии проектных деклараций можно получить в офисе ООО РК «Простор», 29 микрорайон, дом 26, или на нашем сайте rkprostor.ru

РИЕЛТОРСКАЯ КОМПАНИЯ ПРОСТОР
rkprostor.ru
29 микрорайон, дом 26
(ост. автобуса «Узел связи»)
688-288, 688-588

12-этажное здание

СтройКомплекс

18 микрорайон

жилой комплекс
ВЕРТИКАЛЬ
II очередь

- Закрытая охраняемая территория
- Подземный паркинг
- Два лифта: грузовой и пассажирский
- Остекленные лоджии
- Три вида отделки

- Счетчики учета
- Пластиковые окна
- Алюминиевые радиаторы
- Розетки и выключатели
- Межкомнатные двери
- Сантехника

Ипотека от Сбербанка
без залога и поручителей !*

*Аккредитован ОАО «Сбербанк России» в зависимости от кредитования клиентов только под залог имущественных прав в качестве единственного обеспечения по кредиту на период строительства.

СБЕРБАНК
ОФИЦИАЛЬНЫЙ ПАРТНЕР

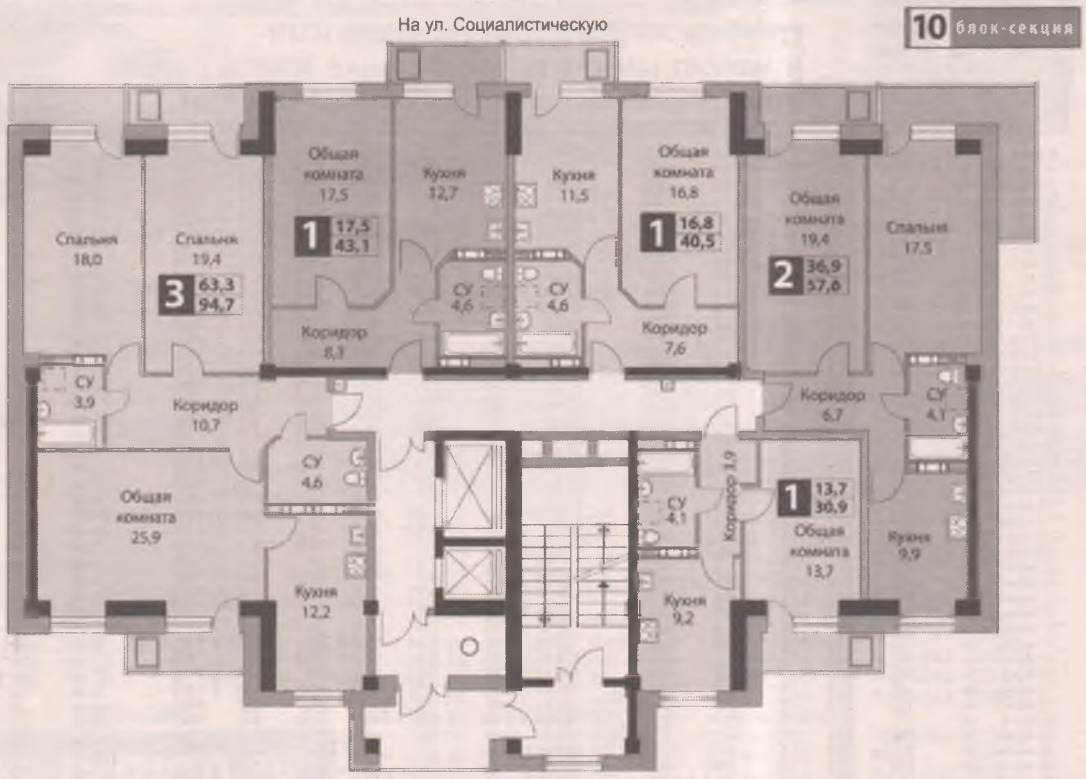

Любые квартиры

Копии проектных деклараций можно получить в офисе ООО РК «Простор», 29 микрорайон, дом 26, или на нашем сайте rkprostor.ru

Завершение строительства дома
III квартал 2014 года

РИЕЛТОРСКАЯ КОМПАНИЯ ПРОСТОР
rkprostor.ru
29 микрорайон, дом 26
(ост. автобуса «Узел связи»)
688-288, 688-588

Сакура
АГЕНТСТВО НЕДВИЖИМОСТИ

г. Иркутск, ул. Академическая, дом 74, тел.: 42-92-72

Комнаты

1 кв	кр	1\2	15,3	на 3 хоз	550
1 кв	кр	2\2	11,8	на 3 хоз	450
1 кв	кр	2\2	15.5	на 3 хоз	550
6 мр-н	хр	3\5	8,7	на 2 хоз	550
8 мр-н	хр	1\5	9,0	на 2 хоз	550
8 мр-н	хр	1\5	8,9	на 2 хоз	550
8 кв	кр	2\3	17,4	на 2 хоз	700
18 кв	кр	2\2	16,1	на 3 хоз	650
20 кв	кр	1\2	19,1	на 3 хоз	650
22 кв	кр	1\2	17,0	на 2 хоз	570
23 кв	кр	1\2	17,0	на 3 хоз	650
26 кв	кр	1\2	21,0	на 3 хоз	680
27 кв	кр	1\2	16,1	на 3 хоз	630
31 кв	кр	1\2	26,5	на 2 хоз	1200
34 кв	кр	2\2	13,8	на 3 хоз	600
37 кв	кр	2\2	15,0	на 3 хоз	650
38 кв	кр	1\2	20,0	на 3 хоз	800
47 кв	кр	1\2	14,6	общеж	500
49 кв	кр	1\2	14,0	общеж	530
49 кв	кр	1\2	16,0	общеж	700
50 кв	кр	1\2	18,1	на2 хоз	700
50 кв	кр	1\2	21,3	на 3 хоз	780
51 кв	кр	1\2	25,8	на 3 хоз	850
55 кв	кр	1\2	14,0	на 3 хоз	560
58 кв	кр	2\2	19,9	на 3 хоз	900
61 кв	кр	1\2	19,9	на 3 хоз	670
77 кв	кр	1\3	14.6	на 3 хоз	580
77 кв	кр	2\3	24,0	общеж	750
78 кв	кр	1\2	21,0	общеж	670
78 кв	кр	1\2	21,0	общеж	700
78 кв	кр	1\3	14,9	общеж	600
78 кв	кр	1\3	22,8	общеж	650
78 кв	кр	2\3	8,2	общеж	400
78 кв	кр	3\3	24,0	общеж	650
78 кв	кр	3\3	16,6	общеж	550
78 кв	кр	3\3	22,8	общеж	700
80 кв	кр	1\4	19,5	на 3 хоз	850
81 кв	кр	1\4	16,1	на 3 хоз	720
82 кв	кр	3\5	12,3	общеж	450
82 кв	хр	4\5	10,6	на 4 хоз	520
85 кв	хр	1\5	12,5	на 6 хоз	560
85 кв	хр	3\5	9,3	на 6 хоз	490
85 кв	хр	5\5	9,4	общеж	450
86 кв	хр	2\5	17,5	общеж	600
86 кв	хр	2\5	12,5	общеж	450
86 кв	хр	3\5	17,6	общеж	650
86 кв	хр	4\5	17,7	на 3 хоз	650
88 кв	хр	2\5	11,4	общеж	450
89 кв	кр	3\4	13,8	общеж	730
89 кв	кр	3\4	12.2	общеж	520
89 кв	кр	4\4	19,0	оощеж	650
89 кв	кр	4\4	19,7	общеж	700
89кв	кр	4\4	18,9	общеж	750
91 кв	хр	1\5	17,5	общеж	800
92 кв	хр	5\5	18,0	на 4 хоз	700
92\93	хр	2\4	13.6	общеж	500
94 кв	хр	1\5	13,1	на 3 хоз	500
106 кв	кр	1\4	15,9	общеж	800
106 кв	кр	2\4	15,0	общеж	670
211 кв	кр	1\4	19,4	на 3 хоз	800
189 кв	хр	4\5	17,0	на 5 хоз	650
189 кв	хр	4\5	12.7	на 5 хоз	650
Б кв	кр	3\4	18,8	общеж	580
Б кв	кр	3\4	18,6	общеж	670
Б кв	кр	4\4	18,5	общеж	650
Б кв	кр	4\4	18,9	общеж	700
Б кв	кр	4\4	18,8	общеж	630

1-КОМНАТНЫЕ КВАРТИРЫ

7 мр-н	хр	5\5	30,1	17,6	6,0	1330
8 мр-н	хр	2\5	31,1	17,1	6,5	1300
9 мр-н	хр	5\5	30,0	17,0	6,0	1350
12 мр-н	хр	2\5	30.4	18.3	5,8	1320
15 мр-н	хр	1\5	31.0	17,0	6,0	1300
91 кв	хр	1\5	30,5	16,1	7,0	1180
91 кв	хр	3\5	30,7	18,0	6.2	1300
93 кв	хр	5\5	29,0	19,9	4,1	1400
94 кв	хр	2\5	31,0	17,0	6,0	1350
94 кв	хр	2\5	30,6	18,0	6,0	1250
94 кв	хр	5\5	30,3	18,0	6.0	1300
95 кв	хр	2\5	30,8	16,5	6,9	1300
95 кв	хр	2\5	31,0	18,0	6,0	1270
95 кв	хр	5\5	30,0	18,0	6,0	1230
177 кв	хр	2\5	30,0	17,0	6,0	1300
178 кв	хр	4\5	30,0	17,7	6.2	1350
179 кв	хр	1\5	30,2	17,0	6,0	1300
182 кв	хр	3\4	30,9	17,9	6,0	1300
189 кв	хр	5\5	30,9	17,8	6,5	1250
6 мр-н	ул	1\5	33,0	17,0	8,0	1370
6 мр-н	ул	8\9	35,0	18,7	9,4	1500
6а мр-н	ул	1\5	34.0	18,0	9,0	1250
6а мр-н	ул	4\4	33,3	18,0	8,5	1400
9 мр-н	ул	5\5	32.8	16,8	8,1	1350
10 мр-н	ул	1\5	32,6	17,6	5,5	1400
10 мр-н	ул	1\5	34,0	17,0	9,0	1400
10 мр-н	ул	6\9	36,0	17,5	8,4	1450
12а мр-н	ул	1\5	34,8	16,9	9,0	1400
12а мр-н	ул	3\9	35,9	18,0	10.0	1500
17 мр-н	ул	1\5	35,2	17,0	8,4	1400
17 мр-н	ул	2\5	33,0	16,8	8.5	1600
17 мр-н	ул	3\5	33.2	16,6	8,6	1350
17 мр-н	ул	3\5	33.2	16,6	8,9	1500
17 мр-н	ул	3\5	33.3	16,9	9,0	1450
17 мр-н	ул	4\5	33,0	17,0	9,0	1350
17 мр-н	ул	4\5	43,5	17,0	9,0	1400
18 мр-н	ул	1\5	35,0		9,0	1500
18 мр-н	ул	1\5	33,5	17,1	8,7	1400
18 мр-н	ул	1\5	32,3	18,1	8,5	1350
18 мр-н	ул	1\5	35,0		9,0	1500
18 мр-н	ул	4\12	39,4	16,7	11,6	1261
18 мр-н	ул	6\12	38,5	14,2	12,3	1232
18 мр-н	ул	7\9	37,0	16,0	11,0	1400
18 мр-н	ул	7\12	39,5	16,8	11,6	1264
18 мр-н	ул	9\12	39,5	17,9	9,9	1264
18 мр-н	ул	11\12	38,6	17,5	9,9	1235
19 мр-н	ул	1\5	36,3	18,0	9,0	1400
19 мр-н	ул	9\9	35,5	18,0	9,0	1350
22 мр-н	ул	1\5	35,0	18,0	7,0	1400
22 мр-н	ул	2\9	30,4	15,0	10,0	1350
22 мр-н	ул	6\9	30,4	14,8	9,2	1094
22 мр-н	ул	7\9	30,4	14,8	9,2	1094
29 мр-н	ул	1\5	39,3	21.8	7,1	1400
29 мр-н	ул	2\5	43,6	21,8	8,8	1500
29 мр-н	ул	6\9	41,4	21,0	11,0	1600

81 кв-л, дом 1, т. 53-53-53
92 кв-л, дом 3, т. 52-52-52

29 мр-н	ул	9\9	34,8	16,7	10,9	1400
30 мн	ул	1\2	33,4			1450
30 мр-н	ул	1\2	57,0	25,9	16,0	2000
30 мр-н	ул	1\3	29,0			1150
32 мр-н	ул	5\5	33,0	17,0	9,0	1550
32 мр-н	ул	7\9	33,2	17,0	7,3	1370
34 мр-н	ул	4\5	34,0	17,0	6,6	1350
85 кв	ул	7\9	35.3	18,6	9,2	1630
85 кв	ул	9\9	32,9	17,0	6,0	1400
93 кв	ул	8\9	31,6	18,7	6,0	1300
94 кв	ул	8\9	35,0	16,5	11,4	1300
95 кв	ул	3\5	33,3	16,7	8,6	1350
95 кв	ул	4\5	34,0	18,0	6,5	1400
189 кв	ул	2\5	46,0	28,0	9,0	1330
189 кв	ул	5\5	39,3	22,0	8,0	1400
212 кв	ул	1\5	33,0	17,0	9,0	1350
212 кв	ул	1\5	33,6	16,6		1400
219 кв	ул	5\5	34,0	18,0	8,5	1380
251 кв	ул	2\2	35,0			1350
251 кв	ул	1\2	27,8	11,9	5,3	1250
251 кв	ул	1\2	29,5	16,9		1200
251 кв	ул	3\3	36,0	13.6	10,0	1300
251 кв	ул	2\3	45,0		10,0	1430
271 кв	ул	4\5	33,2	16,0	8,5	1300
271 кв	ул	1-2\2	33,7	15,0		1200
277 кв	ул	2\5	31,4	16,9	9,0	1200
277 кв	ул	4\5	33,0	17,0	9,0	1350
1 кв	кр	2\2	36,6	18,8	8,0	1350
8 кв	кр	3\3	32,6	19,7	7,2	1350
76 кв	кр	4\4	41,0	19,0	9,0	1600
106 кв	кр	3\4	41,8	18,1	7,4	1700
107 кв	кр	1\4	36,6	18,1	9,0	1500

2-КОМНАТНЫЕ КВАРТИРЫ

6 мр-н	хр	2\5	46.2	29,4	7.1	1700
6 мр-н	хр	4\5	45,0	29,0	6,0	1750
7 мр-н	хр	1\5	44,4	28,2	6.6	1650
7 мр-н	хр	2\5	42.0	26,0	6,0	1700
8 мр-н	хр	1\5	45.6	28,6	6,6	1430
8 мр-н	хр	1\5	45,0	28,0	6,0	1550
8 мр-н	хр	4\5	45,0	28,0	6,2	1650
8 мр-н	хр	5\5	44,8	28,0	6,0	1600
9 мр-н	хр	4\5	44,9	28,0	6,7	1700
10 мр-н	хр	1\5	42,7	26,0	6,2	1500
10 мр-н	хр	4\5	45,2	28,8	6,7	1650
11 мр-н	хр	1\5	45,1	29,0	6,0	1650

www.sakura-irk.ru

11 мр-н	хр	2\5	45,0	28,0	6,0	1800
11 мр-н	хр	3\5	45,5		6,0	1650
11 мр-н	хр	4\5	45,9	29,0	6,6	1700
12 мр-н	хр	1\5	41,0	26,0	6,0	1550
13 мр-н	хр	3\5	44,0	29,0	6,0	1600
13 мр-н	хр	3\5	45,0	28.0	6,0	1700
15а мр-н	хр	5\5	45,0	30,0	6,0	1700
47 кв	хр	2\4	45,0	30,0	6,0	1600
82 кв	хр	1\5	45,0	30,0	6,0	1700
82 кв	хр	1\5	45,1	30,2	6,2	1550
82 кв	хр	3\5	41.4	26,6	6,0	2100
82 кв	хр	3\5	45,1	30,3	6,1	1700
84 кв	хр	1\5	41,3	25,5	6,0	1500
84 кв	хр	1\5	41,3	25,5	6,0	1800
84 кв	хр	2\5	44,0	30,0	6,1	1700
84 кв	хр	2\5	44,6	28,4	6,2	1750
84 кв	хр	2\5	45,0	28,0	6,0	1600
84 кв	хр	2\5	42.5	29,0	5,8	1680
85 кв	хр	5\5	42,0	26,0	6,0	1700
86 кв	хр	1\5	40,2	26.0	6,0	2000
86 кв	хр	3\5	44,4	28,0	6,0	1700
86 кв	хр	3\5	45.0	28,0	6,0	1500
86 кв	хр	5\5	44,6	30,0	6,0	1800
86 кв	хр	5\5	44,5	29,9	6.0	1600
88 кв	хр	1\4	42.0	26,0	6,0	1650
91 кв	хр	2\5	44,7	29,8	6,4	1600
91 кв	хр	2\5	41,4	26,6	6,9	1600
92 кв	хр	1\5	45.2	30,4	6.0	1600
92 кв	хр	2\5	45.6	30,6	6,0	1630
92\9 3	хр	1\5	45.0	29,8	6,5	1600
92\93	хр	1\5	47,2	27,2	4,7	1350
92\93	хр	3\5	45.0	28,7	6,6	1750
92\93	хр	5\5	44,9	28,1	6,2	1650
93 кв	хр	1\5	39.8	17,8	9,9	1450
93 кв	хр	1\5	40,1	30,9	6.1	1450
93 кв	хр	3\5	41.2	26,0	6,2	1750
93 кв	хр	4\5	41.2	25.6	6,1	1600
93 кв	хр	4\5	40,5	26.3	6,0	1750
94 кв	хр	5\5	44,0	28,0	5,0	1650
95 кв	хр	1\5	45.0	30,0	6,0	1720
95 кв	хр	1\5	45,0	28,6	6,0	1650
95 кв	хр	2\5	43.7	29,0	6,0	1600
95 кв	хр	2\5	42,0	26.4	6,5	1600
95 кв	хр	5\5	43,0	26,0	6,1	1700
Л кв	хр	1\5	45,0	30,0	6,4	1450
177 кв	хр	1\5	44,7	28,7	6,8	1700
177 кв	хр	2\5	45.0	29,0	6,0	1700
177 кв	хр	5\5	45,5	28,9	6,9	1850
177 кв	хр	5\5	49,7	31,0	6,0	1750
177 кв	хр	5\5	44,4	28,4	6,0	1800
178 кв	хр	4\5	41,3	26,0	6,0	1600
179 кв	хр	4\5	41,9	26,8	6,1	1650
188 кв	хр	1\4	44,9	29,7	6,0	1700
188 кв	хр	1\4	45,0	28,0	6,0	1800
188 кв	хр	1\4	45,0	30,0	6,0	1600
188 кв	хр	1\5	44,9	29,8	6,3	1550
188 кв	хр	1\4	44,8	29,0	6,2	1700
189 кв	хр	2\5	44,1			1650
189 кв	хр	2\4	44,1	26,0	6,2	1600
207 кв	хр	1\5	44,8	28,6	6.2	1700
212 кв	хр	4\5	45,0	27,9	6,0	1750
6а мр-н	ул	4\5	50,3	30,0	8,6	2400
7 мр-н	ул	2\9	52,0	32,0	7,2	2000
7 мр-н	ул	3\5	53,1	29,0	9,9	2200
7 мр-н	ул	3\9	51.5	30,0	7,0	1850
7 мр-н	ул	6\9	51.3	33.0	9,0	2100
7 мр-н	ул	8\9	53,6	34,0	7,0	1900
7а мр-н	ул	3\5	72.4	40,6	14,6	3330
8 мр-н	ул	3\9	54,1	34,4	7,3	2100
8 мр-н	ул	4\5	49,4	28,3	9,2	2400

188 кв-л, дом 1, т. 54-33-32
10 мр-н, дом 46, т. 65-01-01

8 мр-н	ул	6\9	54.6	34,0	7,0	1850
15 мр-н	ул	1\5	52.1	36,0	7,0	1850
15 мр-н	ул	5\5	49,6	29,0	8,7	2650
17 мр-н	ул	1\5	97,9	66,8	6.5	2500
17 мр-н	ул	3\5	43,5	26,8	6,7	1900
17а мр-н	ул	5\5	50,7	38,0	8,0	1900
17 мр-н	ул	5\5	50,2	29,0	8,7	2600
17 мр-н	ул	5\5	43,8		9,0	1550
17 мр-н	ул	5\5	52,0	31,0	9,0	2100
18 мр-н	ул	1\5	51.0	30,0	9,0	1800
18 мр-н	ул	1\5	58,0	30,0	9,0	2500
18 мр-н	ул	2\9	53,0	30,0	10,0	2000
18 мр-н	ул	5\5	50,8	31,2	8,9	2300
18 мр-н	ул	5\5	50,3	29,3	8,7	2500
18 мр-н	ул	7\9	54,0	34,0	7.2	2400
18 мр-н	ул	8\12	57,5	36,9	9,8	1840
18 мр-н	ул	9\12	52,8	27,5	11.5	1690
22 мр-н	ул	2\5	50,0	29,0		2800
22 мр-н	ул	2\5	51,0	31,0	8,7	2200
29 мр-н	ул	3\5	47,0	28,0	8.0	1900
29 мр-н	ул	4\5	50,0	31,6	8,3	1600
29 мр-н	ул	4\10	48,4	28,5	8,4	2000
29 мр-н	ул	5\5	48,5	30,0	7,5	2000
29 мр-н	ул	7\7	49,0	26,0	9,0	2100
30 мр-н	ул	1\3	70,0			2500
30 мр-н	ул	1-3\3	130,0	42,0	7,0	3800
30 мр-н	ул	2\6	57,0	28,0	16,0	2700
30 мр-н	ул	5\5	62,0			2800
32 мр-н	ул	9\10	52,1	32,4	7,3	2150
33 мр-н	ул	1\5	58,2	35,7	9,1	2200
34 мр-н	ул	5\5	48,1	27.2	8,4	1900
34 мр-н	ул	5\5	50,1	30,0	8,3	1850
84 кв	ул	1\9	42,1	26,2	9,0	2000
84 кв	ул	3\5	52.5	30,5	9.7	2300
91 кв	ул	5\5	52,5	30,0	8,0	2000
92 кв	ул	4\5	40,0		9,0	1450
92\93	ул	5\5	48,6	28,0	8,3	2300
93 кв	ул	3\9	47.3	28.1	8,4	2400
94 кв	ул	6\9	58,0	34,0	13,5	2300
95 кв	ул	1\9	45,3	28,5	8,5	1750
95б кв	ул	4\5	49,8	27,0	8,0	2200
95 кв	ул	4\5	51,3	29,8	8,9	2100
95б кв	ул	1\5	49.4		9,0	3150
95 кв	ул	8\9	45,9	26.1	8,2	1635
219 кв	ул	3\10	51,6	32,4	6,8	2300
219 кв	ул	5\10	52.0	32,6	7,0	2200
219 кв	ул	10\10	52,4	32,6	7,1	1900
271 кв	ул	5\5	57,9	35,2	9,0	1950
1 кв	кр	1\2	52,0		6,0	1550
1 кв	кр	2\2	49,0	28.6	7.0	1600
1 кв	кр	2\2	56.6	33,0	9,0	1800
2кв	кр	1\2	47,9	28,9	6,1	1550
18 кв	кр	2\2	45,7	28,2	5,5	1850
20 кв	кр	1\2	61.1	36,3	8,0	1800
24 кв	кр	2\3	58.4	36,0	8,0	2000
26 кв	кр	2\2	61.0	36,0	7,0	1800
27 кв	кр	1\2	46,9	27,9	6,2	1700
27 кв	кр	1\2	47,5	30,9	7,0	1800
30 кв	кр	1\2	43.5	26.8	5,3	2000
31 кв	кр	1\2	46.1	27,2	6,0	1600
33 кв	кр	1\2	48,8	28,8	7,3	1650
34 кв	кр	2\2	47,9	28,6	6,3	1650
34 кв	кр	2\2	48,6	27,0	8,8	1750
34 кв	кр	2\2	44,0	26,6	5,2	2100
35 кв	кр	1\2	47.5	28,0	6,0	1750
35 кв	кр	1\2	47,0	27,8	7.5	1650
38 кв	кр	1\2	62,0	45,0	9,0	1750
38 кв	кр	2\2	64,0	40,0	8,0	2350
49 кв	кр	2\2	61,7	39,3	7,3	2500
49 кв	кр	2\2	63,0	38,0	9,0	2300
50 кв	кр	1\2	62.3	39,1	9,6	2200
51 кв	кр	2\2	63,2			2000
53 кв	кр	1\2	47,7	28,5	6,0	1700
53 кв	кр	1\2	47,7	28,1	6,0	1550
55 кв	кр	1\3	55,0	31.0	6,0	2200
58 кв	кр	1\2	58,9	36,4	7,9	1800
58 кв	кр	1\2	61,1	36,6	8,2	1800
58 кв	кр	1\2	60,1	36,7	7.8	1680
58 кв	кр	1\2	62,5	36.0	8,0	2200
58 кв	кр	2\4	59,1	33,0	9,0	2400
60 кв	кр	1\2	47,0	27,9	6,0	1750
60 кв	кр	2\2	44,2	27,5	5,5	2100
60 кв	кр	3\3	56,8	32,2		2100
61 кв	кр	1\2	62,9	39,6	7,6	1700
61 кв	кр	1\2	59,9	37,4	7.4	2000
61 кв	кр	2\2	62.1	37,0	7,0	1900
73 кв	кр	2\4	42,1	23,5	7,5	1900
73 кв	кр	3\4	60,2	35,9	7,8	2400
73 кв	кр	4\4	59,8	32,6	11,0	2700
74 кв	кр	2\4	54,0	31,2	7,6	1750
74 кв	кр	3\4	58.3	31,7	8,0	2450
75 кв	кр	1\3	54,0	32,0	8,0	1900
75 кв	кр	2\4	55,5	32,0	7,0	2100
75 кв	кр	3\3	54,0	32,0	7.5	200
75 кв	кр	3\4	63,9	35,8	9,8	2600
75 кв	кр	3\4	65,0	35,0	8,0	2700
76 кв	кр	1\4	56,6	33,8	7,1	2500
76 кв	кр	1\3	50,7	30,3	8,0	1800
76 кв	кр	2\4	55,0	32,0	6,7	2100
76 кв	кр	3\4	50,3	30,0	7,7	2300
77 кв	кр	3\4	39,5	23,4	5 ,5	1550
78 кв	кр	3\4	49,4	29,0	6,0	2100
80 кв	кр	4\4	60.4	33,2	7,9	2100
80 кв	кр	4\4	60,4	33,2	7,9	2900
80 кв	кр	3\4	54,6	32,4	8,3	2900
80 кв	кр	1\4	55,0			3200
81 кв	кр	1\4	55,0	33,0	9,0	2500
81 кв	кр	1\4	55,1	32,5	9,0	2600
89 кв	кр	1\4	34,7	31,6	8.7	3500
89 кв	кр	4\4	56,0	33.0	8,3	2300
106 кв	кр	2\4	59,3	35,1	7,5	2800
106 кв	кр	4\4	60,0	32,5	8.2	2200
107 кв	кр	3\4	45.4	23,3	7,0	1850
107 кв	кр	4\4	59,0	34,0	9,0	1950
211 кв	кр	4\4	55,0	32,5	8,0	2500
211 кв	кр	2\4	54,9	32.0	8,3	2400
А кв	кр	4\4	57,0	36,0	11.0	2700
Б кв	кр	2\4	53,1	31,3	9,0	2400

8 мр-н, дом 4, т. 65-25-25
29 мр-н, учебный центр АНХК, т. 563-463

НЕЗАВИСИМАЯ ОЦЕНКА
56-46-56
ЛИЦЕНЗИЯ4364

СРОЧНАЯ ПОКУПКА

2-комн. хр. в городе, до 1500 т.р
2-комн. ул. в 206, 212 кв-лах
3-комн. кр. в А, Б, 211 кв-лах
т. 54-33-32
1-комн. в любом районе т. 52-52-52
комнату в квартире, не 1 эт., от 18 кв.м
3-комн. хр. с разд. санузлом, не 1, 5 эт.
т. 53-53-53
2-комн. хр. в 177 кв-ле, не 1, 5 эт.
1-комн. в 6, 13 мр-нах
3-комн. хр. 42 кв.м жил. пл. в 10 мр-не, не 1 эт.
т. 65-25-25

Продажа или аренда помещений в 206 квартале, "Салон красоты": 68 кв.м, 84 кв.м, т. 8-902-1-741-828

СРОЧНАЯ ПРОДАЖА

2-комн.хрущ. 84 кв. 2\5 эт. 42,5\29,0\5,8, 1650 т.р.
2-комн.хрущ. 182 кв. 3\4 эт. 41,4\26,4\6,5, 1700 т.р.
3-комн.крупн. 81 кв. 4\4 эт.77,7\48,6\8,6, 3300 т.р.
т. 52-52-52

1-комн.улучш. 95 кв. 3\5 33,3\16,7\8,6, 1350 т.р
2-комн.хрущ. 93 кв. 4\5 эт. 40,5\26.3\6,0, 1750 т.р.
4-комн.крупн. 89 кв. 2\4 эт.159,1\56,0\52,0, 7400 т.р.
3-комн.хрущ. 15 мр-н 55,1, 2450 т.р. под офис
4-комн.улучш. 9 мр-н 79,0 кв.м, под офис
т. 53-53-53

2-комн.хрущ.10 мр-н 4\5 эт.45,0\29,0\7,0, 1650 т.р.
2-комн.крупн. 211 кв. 2\4эт. 55,0\32,0\9,0, 2400 т.р.
3-комн.улучш. 32 мр-н 3\5 эт. 64,4\42,8\9,0, 2550 т.р.
Гараж А кв. 18 кв.м, 650 т.р.
т. 54-33-32

2-комн.улучш. 8 мр-н 6\9 эт.54,6\34,0\7,0, 1850 т.р.
4-комн.крупн. 55 кв. 2\3 эт.92,5\9,0, 3300 т.р.
т. 65-25-25

1-комн.улучш. 17 мр-н 4\5 34,0\18,0\8,0, 1300 т.р.
2-комн.хрущ. 8 мр-н 1\5 эт. 45,0\30,6\6,0, 1430 т.р.
2-комн.хрущ.15 мр-н 1\5 эт.45,0\28,4\7,1, 1460 т.р.
2-комн.крупн. А кв. 2\4, 55,7\32,8\8,6, 2400 т.р.
3-комн.хрущ. 88 кв. 4\4 эт.58,2\41,0\6,0, 2150 т.р.
т. 65-01-01

КОММЕРЧЕСКАЯ НЕДВИЖИМОСТЬ
т. 8-902-519-70-66

Квартиры в жилых комплексах «Атлант» и «Вертикаль» по хорошей цене
т. 8-902-519-70-66

День ВДВ – день человека-героя.
С праздником, десантник!

Пусть купол парашюта станет твоей защитой от жизненных невзгод, стропы здоровья будут крепкими и надёжными, а на тельняшке жизни будут присутствовать только белые полосы!

Эффективное размещение денежных средств от 15 до 24% годовых. ☎ 54-33-32

Агентство недвижимости ВЕРНИСАЖ

177 кв-л, дом 3, ☎ 54-53-34, 54-53-83.

86 кв-л, дом 40, ☎ 53-44-14, 53-44-74.

22 мрн, дом 5, ☎ 652-777, 51-01-83.

88 кв-л, дом 12, ☎ 520-500, 52-00-72.

Внимание! Только в нашем агентстве:

1хр.	(12 мр-н, дом 12, 30,4/18/6,4, 4/5, Б, неугловая)	1 400 000	Тел. 686-322
1хр.	(99 кв-л, дом 3, 3/4, 31/18,2/6,2)	1 250 000	Тел. 649-255
1ул.	(6а мр-н, 9А, 5/5, 33/18/9, в хор.сост, евроокна)	1 450 000	Тел. 649-255
1ул.	(30 мр-н, дом 24А, 48,7/10,9/15,4, евроокна)	1 450 000	Тел. 8-904-154-64-95
1ул.	(85 кв-л, дом 24, 9/9, 37,5/18,0/8,3, Б, ключ)	1 310 000	Тел. 8-908-65-11-180
1ул.	(271 кв-л, 4/5, 33/17/9, хор.сост. без Б)	1 300 000	Тел. 8-902-576-96-43
2хр.	(9 мр-н, дом 85, 4/5, евроокна)	1 650 000	Тел. 649-255
2хр.	(84 кв-л, 5/5, 42,6/29/6, кирпич.дом, евроокна)	1 500 000	Тел. 649-255
2хр.	(84 кв-л, дом 24, 1/5, 45/28,7/6,5)	1 550 000	Тел. 686-322
2хр.	(92 кв-л, 5/5,45/30/6,Б, евроокна, встр. кухня, хор. ремонт)		Тел. 8-950-142-41-45
2хр.	(93 кв-л, 31 дом 4/5, 45,1/31,4/6)	1 600 000	Тел. 649-255
2хр.	(207 кв-л, 5/5, 44,0/28,0/6,0, Б)	1 600 000	Тел. 8-950-143-63-73
2ул.	(17 мр-н, 20 дом, 52,6/31,3/8,5, Б, евроокна)	2 100 000	Тел. 8-908-65-11-180
2ул.	(19 мр-н, дом 13, 51,1/31,8/6,7, 1/9, Б, под офис)	2 300 000	Тел. 686-322
2ул.	(Китой мр-н, 49,5/28,7/8,6)	1 400 000	Тел. 686-322
3хр.	(93 кв-л, 5/5, 58,8/42,5/6,2, Б)	1 800 000	Тел. 8-908-65-11-180
3хр.	(179 кв-л, дом 10, 55/37/6, Б, хор. сост.)	1 900 000	Тел. 686-322
3ул.	(6а мр-н, 2/4, 67/44/9,1, Л, хор. сост., евроокна, нат. потолки)		Тел. 8-950-142-41-45
3ул.	(18 мр-н, дом 1, 68/42/9, Б)	2 950 000	Тел. 686-322
3ул.	(29 мр-н, дом 6, 67,9/44,5/9, Б или обмен)	2 400 000	Тел. 8-908-65-11-180
3ул.	(29 мр-н, 3/10, 67,2/44,1/8,4, Л, евроокна, хор.сост.)	2 450 000	Тел. 688-689
3ул.	(30 мр-н, дом 1, 3/3, 82,5/60/8,3, таунхаус, отл. сост.)	3 050 000	Тел. 8-904-145-70-54
3ул.	(33 мр-н, 6/9, 62/40/9, 2Б, хор. сост.)	2 500 000	Тел. 8-902-576-96-43
3ташк.	(8 мр-н, 11 дом, 2/5. 57,6/36,3/8 Б, Т)	2 200 000	Тел. 8-902-76-00-176
3ташк.	(10 мр-н, 1/5, 60,5/38,7/7,9, сигн., можно под офис)	2 800 000	Тел. 8-902-76-00-176
3кр.	(55 кв-л, 1/2, 74,4/49,6/5,8, удобна под офис)	2 200 000	Тел. 8-908-65-11-180
4ул.	(29 мр-н, 2/5, 129/90,7/12,6, 2Б)	4 000 000	Тел. 53-44-14
5ул.	(12а мр-н, 115/59/24)		Тел. 8-904-154-64-95
Участок	(Большая Елань, ул. Декабристов, 2 282 кв.м)	200 000	Тел. 649-255
Дом	(ул. Коминтерна, 278 кв.м, баня, гараж, лет. кухня)		Тел. 8-950-115-0000
Нежилое пом. (под маг., офис) 177 кв-л, д. 7, напр. «Слаты»		3 500 000	Тел. 8-908-65-00-258
Блокирован. коттедж (р-н Сангородка, 2 эт., 144 кв.м, ц/о)		– 2 500 000	Тел. 8-908-65-11-180
Гараж	(«Майск-1», 3,5*6, свет, тепло, яма, погреб)	200 000	Тел. 8-908-65-00-258
Гараж	(ГСК-2, 6*4, тепло, свет)	350 000	Тел. 8-908-65-00-258
3 гаража 2-эт. для гр. (6*12, 128 кв.м кажд.)		2 900 000 (один – 1 000 000)	Тел. 8-908-65-00-258
Дача за кварталом «Окт. революции» кап. строение (недострой)		1 800 000	Тел. 8-908-65-11-180
Баня «В яме» в Северном, 11,4 сот., дом 160 кв.м - кирпич, 3 эт.		3 500 000	Тел. 8-908-65-11-180
Коттедж в Мегете (2-этаж., 350 кв.м, кирпич, с ремонтом, 8 сот.)		4 300 000	Тел. 649-255

Срочно продаём:

Комн.	(19 кв-л, дом 8, 1/3, 20,1)	650 000	Тел. 8-902-561-46-10
Комн.	(23 кв-л, 4/4, 18 кв.м, туалет, ванная, хор.сост.)	950 000	Тел. 8-902-172-05-39
Комн.	(77 кв-л, дом 8, 1/3, 21,3, евроокно, сейф.дверь)	750 000	Тел. 8-902-5-614-610
Комн.	(85 кв-л, 4/5, 9,6 кв.м,)	420 000	Тел. 8-950-1-11-07-51
Комн.	(85 кв-л, 3/5, на 4 хоз., отл. сост., евроокно)	550 000	Тел. 8-950-142-41-45
Комн.	(85 кв-л, 5/5, 17 кв.м, Б)	600 000	Тел. 520-072
Комн.	(89 кв-л, дом 21, 19,8, 2/4)	600 000	Тел. 8-902-561-18-18
Комн.	(92/93 кв-л, дом 20, 13,4, 2/5, евроокно, спут.ант.)	550 000	Тел. 8-902-76-47-315
Комн.	(Б кв-л, 4/5, 19)	630 000	Тел. 8-950-142-41-45
Комн.	(Б кв-л, 4/4)	600 000	Тел. 8-902-760-03-25
1хр.	(6 мр-н, дом 14, 31/17/6, 5/5)	1 100 000	Тел. 8-902-76-47-315

1хр.	(6 мр-н, 30/18/8, 2/5 или обмен на 3хр.)	1 100 000	Тел. 8-902-760-03-25
1хр.	(11 мр-н, 30/18,1 /6,1, 4/5, неугловая)	1 300 000	Тел. 8-964-353-99-87
1хр.	(92/93 кв-л, 1/5, 31/17/6, неугловая, нов.сантехника)	1 200 000	Тел. 520-072
1хр.	(178 кв-л, дом 4, 31/17/6, 1/5)	1 250 000	Тел. 8-902-76-47-315
1ул.	(18 мр-н, 39/17/10, 3/9, новостройка)	1 500 000	Тел. 8-964-353-99-87

ВНИМАНИЕ!!!

В АН «Вернисаж» оформление сделок с участием материнского капитала от 30 000 руб.

- Помощь в кредитовании без представления справок
- Готовые варианты обмена

1ул.	(18 мр-н, 3/9, 39,0/17,0/11, Л заст., новост.)	1 500 000	Тел. 8-964-353-99-87
1ул.	(29 мр-н, 5/9, 40,8/19,6/11, евроокна, ламинат)	1 650 000	Тел. 8-950-142-41-45
1крг.	(1 кв-л, 2/2, 38/18/7, евроокна, радиаторы)	1 300 000	Тел. 520-072
2хр.	(8 мр-н, дом 17, 5/5, 44,7)	1 450 000	Тел. 8-902-5-614-610
2хр.	(8 мр-н, 5/5, 45,0/ 30,0/ 6,0, Б)	1 600 000	Тел. 8-964-353-92-50
2хр.	(12 мр-н, 45/28/6,7, Б, евроокна, нов. сантех., радиаторы)	1 650 000	Тел. 8-902-760-25-00
2хр.	(13 мр-н, 1/5, 45,0/30,0/6,0)	1 500 000	Тел. 8-902-172-05-39
2хр.	(Л кв-л, 45,2/26,6/6,2, 1/5, хор. состояние)	1 450 000	Тел. 8-902-760-03-25
2хр.	(86 кв-л, 3/5, 45/30/6, жел.дв.)	1 550 000	Тел. 8-902-576-96-43
2хр.	(91 кв-л, 2/5, 45/30/6, Б, жел.дв.)	1 470 000	Тел. 8-902-576-96-43
2хр.	(92 кв-л, дом 11, 1/5, 44,7, евроокна, реш., ремонт)	1 700 000	Тел. 8-902-5-614-60
2хр.	(93 кв-л, 2/5, 40,2/25,6/6, Б)	1 600 000	Тел. 8-902-7-69-19-69

Требуются риелторы с личным а/м. Возможно обучение. Тел.: 53-44-14

2хр.	(93 кв-л, 2/5, 45/30/6, Б)	1 550 000	Тел. 8-902-7-69-19-69
2хр.	(94 кв-л, дом 34/35, 5/5, 43,7, евроокна, счетч. на воду)	1 730 000	Тел. 8-902-5-614-610
2хр.	(94 кв-л, 4/5, 41/26/6, евроокна, ремонт)	1 700 000	Тел. 520-072
2хр.	(94 кв-л, 2/5, 42/26/6, Б, евроокна, межк.двери, новая сантех.)	1 700 000	Тел. 8-902-576-96-43
2хр.	(177 кв-л, дом 8, 5/5, 46/30/6)	1 700 000	Тел. 520-500
2ул.	(6а мр-н, дом 26, 2/5, 68/37/15, на повороте, встр.кухня)	2 400 000	Тел. 649-255
2ул.	(12а мр-н, 7/9, 52/32/7, евроокна, хор.состояние)	2 100 000	Тел. 520-072
2ул.	(19 мр-н, дом 3, 52/31,8/9, 2/5, Б)	2 100 000	Тел. 8-908-6-507-048
2ул.	(219 кв-л, 48/17,5/9, 4/5, хор. состояние)	1 450 000	Тел. 8-964-353-99-87
2ул.	(278 кв-л, 5/5, 50,1/32,4/7,4, Б)	1 800 000	Тел. 8-902-7-69-19-69

2ташк.	(9 мр-н, 5/5, 48,0/ 29,0/ 9,2. Б 6м., хл. сост)	1 650 000	Тел. 8-964-353-99-87
2кр.	(76 кв-л, 2/4, 54,8/ 31,8/ 8,0, стекл.)	2 100 000	Тел. 8-902-567-32-31
2кр.	(107 кв-л, 4/4, 58,4/31,7/7,9, Б, хор. сост.)	2 550 000	Тел. 8-902-7-69-19-69
3хр.	(88 кв-л, 3/4, 58,3/42/6,6, евроремонт)	2 500 000	Тел. 520-072
3хр.	(мр-н Цементный, ул. [illegible] – 7,57,0/30/6)	1 100 000	Тел. 8-908-6-507-048
3ул.	(12а мр-н, 62,5/40,1/8,3, 5/9 или меняю на 2хр.)	2 700 000	Тел. 8-902-760-03-25
3ул.	(15 мр-н, 64,2/42,6/9,2, 5/5 или меняю на 2ул.)	2 700 000	Тел. 8-902-760-03-25
3ул.	(15 мр-н, 2/5, 58,4/39,7/7, Л, отл. сост.)	2 780 000	Тел. 8-902-7-69-19-69
3ул.	(18 мр-н, 2/5, 58,4/40/7,1, Л, Т, отл. состояние)	2 550 000	Тел. 8-902-769-19-69
3ул.	(271 кв-л, 81,4/41,5/13,1)		Тел. 8-950-142-41-45
3ташк.	(10 мрн, 5/5, 62,9/ 37,2/ 7,8. Б, торг)	2 030 000	Тел. 8-964-353-92-50
3кр.	(74 кв-л, 3/4, 73,4/47/7,5, обычн. сост.)	2 700 000	Тел. 8-902-7-69-19-69
3кр.	(74 кв-л, 3/4, 77/48/8,8, евроремонт)	4 200 000	Тел. 520-500
3кр.	(107 кв-л, 1/4, 75,4/48/9, евроокна, хор.сост.)	2 950 000	Тел. 520-500
3-комн.	(Савватеевка, 62/38,1/9, 2 уровня, кирп.)	1 000 000	Тел. 8-964-353-92-51
4ул.	(19 мр-н, 5/5,73,5/51,5/8,5, отл. сост.)	3 270 000	Тел. 8-902-7-69-19-69
5ул.	(9 мр-н, дом 84, 1/9, 100 кв.м, под офис) или обмен на 1-2 комн.		Тел. 8-908-650-02-58
Земля	(Рублёвка, 1016 кв. м., недостр. дом)	2 500 000	Тел. 8-902-7-69-19-69
Дом, земля (Китой, 1200 кв.м, жилой дом)		2 000 000	Тел. 8-902-7-69-19-69

Срочно меняем:

2хр.	(10 мр-н неприватиз.) на 2 неприватиз. комнаты	Тел. 8-902-5-614-610
3ул.	(29 мр-н, дом 6, 67,9/44,5/9, Б) на 2хр.+Д/комната	Тел. 8-908-65-11-180

Срочно купим:

комнату, долю в квартире (налич. расчёт)	Тел. 8-908-65-11-180
комнату в общежитии	Тел. 649-255
квартиру в мр-не Цементный	Тел. 649-255
1-комн. (7 мр-н, 2-3 эт.)	Тел. 8-908-65-11-180
1-комнатную (по Коминтерна, 72, 82, 86 кв-лы)	Тел. 520-500
1хр. (квартал, центр, не 1 эт., нал. расчёт, до 1 200 000)	Тел. 688-689
1хр. в квартале	Тел. 8-908-65-11-180
1хр. (12, 13 мр-н, не 1 эт.)	Тел. 8-950-142-41-45
1ул. (18 мр-н, дома 8, 9, 10, 11)	Тел. 8-902-7-69-19-69
1ул. (19 мр-н)	Тел. 8-950-142-41-45
1ул. (29 мр-н до 1 300 000)	Тел. 8-908-6-507-048
1ул. (Ю-3)	Тел. 8-950-142-41-45
1кр. (не 1 этаж)	Тел. 8-964-353-92-50
2-комн. квартиру (72, 88, 86, 82 кв-лы)	Тел. 520-072
2-комн. квартиру (15, 17, 18, 19, 22 мр-ны)	Тел. 520-500
2хр. (7 мр-н, не 1эт.)	Тел. 8-950-142-41-45
2хр. (квартал, 5 эт., удовл. состояние)	Тел. 688 -689
2хр. (не 1 и не 5 эт. до 1 400 000, нал. расчет)	Тел. 688-689
2ул. (Ю-3, не 1 этаж)	Тел. 8-964-353-92-50
2кр. (квартал, центр, удовл. сост.)	Тел. 688-689
3хр. (10,15 мр-н, 1 эт.)	Тел. 8-950-142-41-45
3хр. (88, 86, 82 кв-ла, 4 или 5 эт., солнечную)	Тел. 8-950-104-92-94
3хр. (94 кв-л)	Тел. 8-908-65-11-180
3-комн. квартиру (17, 18, 19, 22 микрорайоны)	Тел. 520-500
3-комн квартиру (89 кв-л, 2 или 3 этаж)	Тел. 520-500
3ул. (в 9-ном доме)	Тел. 686-322
3ул. (18 мр-н, дома 1-3,7)	Тел. 686-322
4ул. (17, 18 мр-н, хор. состояние)	Тел. 8-902-7-69-19-69
Дом (Байкальск, р-н 6а мр-н, Северный или участок)	Тел. 8-914-883-31-10

Варианты обмена! Быстро. Выгодно

Работаем с жилищными сертификатами (в т.ч. военные, ветеранские, «молодая семья» и др.)

Поможем выгодно сдать в аренду вашу квартиру!

СРОЧНЫЙ ВЫКУП КВАРТИР
1-комн. хр., до 1 200 000
2-комн. хр., до 1 500 000

агентство недвижимости РЕГИОН

7а м/н, дом 1

РЕЖИМ РАБОТЫ
с 9:00 - 19:00
сб. с 10:00 - 14:00

oooanregion@mail.ru

☎ 56-97-97
☎ 56-97-87

ПОКУПКА, ПРОДАЖА, ОБМЕН, АРЕНДА, ПРИВАТИЗАЦИЯ

Комнаты

20 кв.	1\2	14,8/3 хоз.	550
20 кв.	1\2	19,0/3 хоз.	680
23 кв.	1\2	14,2/3 хоз.	600т/у
26 кв.	2\2	19,9/3 хоз.	750
30 кв.	1\2	13,2/3 хоз.	500т/у
34 кв.	2\2	13,8/2 хоз.	580
35 кв.	2\2	13,9/3 хоз.	600
49 кв.	2\2	15,5/общ.	650
49 кв.	1\2	16,8/3 хоз.	520
50 кв.	1\2	14,8/3 хоз.	550
51 кв.	1\3	16,5/3 хоз.	650т/у
78 кв.	1\2	21,0/	650
78 кв.	3\3	14,1/2 хоз.	750т/у
78 кв.	3\3	23,2/общ.	850
80 кв.	1\4	19,5/3 хоз.	850т/у
85 кв.	4\5	11,0/общ.	460
86 кв.	3\4	17,2/	650т/у
86 кв.	2\5	12,4/общ.	500
86 кв.	4\5	12,6/общ.	590т/у
86 кв.	5\5	12,6/общ.	480т/у
86 кв.	2\5	12,0/общ.	500
88 кв.	1\4	17,5/общ.	650
89 кв.	2\4	11,4/общ.	450т/у
89 кв.	3\4	14,0/2 хоз.	750т/у
89 кв.	3\4	12,7/общ.	520т/у
92 кв.	3\5	9,5/общ.	500т/у
92 кв.	2\5	12,6/общ.	550
92 кв.	2\5	13,0/общ.	550
92/93 кв.	3\4	13,5/общ.	560
211 кв.	1\4	18,9/3 хоз.	800
Б кв.	4\4	18,5/общ.	550
Б кв.	4\4	18,1/общ.	630т/у
Б кв.	4\4	17,7/общ.	630т/у
Б кв.	4\4	18,8/общ.	600т/у
Б кв.	3\4	18,8/общ.	580т/у

1-комнатные

6 мр-н	Хр.	5\5		1100
7 мр-н	Хр.	2\5	31,2/16,9/6,5	1450т/у
9 мр-н	Хр.	1\5	31,5/17,8/7,0	1400
11 мр-н	Хр.	3\5	31,0/17,0/7,0	1300
13 мр-н	Хр.	5\5	31,0/	1400т/у
72 кв.	Хр.	1\4		1200
84 кв.	Хр.	1\5	31,5/	1250т/у
86 кв.	Хр.	1\5	31,0/17,0/6,0	1250
88 кв.	Хр.	3\4	30,6/18,0/6,1	1300
91 кв.	Хр.	3\4	30,7/18,0/6,2	1300
94 кв.	Хр.	2\5	31,0/ /6,0	1450
94 кв.	Хр.	5\5	31,0/18,0/6,4	1270
179 кв.	Хр.	1\5	30,7/18,6/6,0	1300т/у
189 кв.	Хр.	5\5	31,0/18,0/6,0	1150
207 кв.	Хр.	2\5	30,9/18,0/6,2	1350т/у
6а мр-н	Ул.	2\5	34,7/ /8,8	1350
6а мр-н	Ул.	4\4	33,3/18,0/9,0	1350
6 мр-н	Ул.	1\5	33,0/18,0/8,0	1370т/у
6 мр-н	Ул.	8\9	35,0/19,0/11,5	1500т/у
7а мр-н	Ул.	5\5	33,4/17,0/9,0	1500
7 мр-н	Ул.	3\5	33,1/17,5/9,0	1500
7 мр-н	Эксп.	1\5	35,0/	1350т/у
17 мр-н	Ул.	4\5	35,0/ /7,0	1450
18 мр-н	Ул.	7\9	35,0/ /12,0	1400т/у
19 мр-н	Ул.	7\9	35,5/19,1/9,4	1500т/у
19 мр-н	Ул.	5\5		1400

выкуп квартир т. 63-13-11

19 мр-н	Ул.	3\5	34,0/	1400т/у
22 мр-н	Ул.	2\9	31,0/15,5/9,0	1370т/у
22 мр-н	Ул.	1\5	34,0/	1350
32 мр-н	Ул.	2\9	33,0/	1550
85 кв.	Ул.	6\9	37,4/ /9,0	1450
95б кв.	Ул.	4\5	34,0/17,0/6,2	1350
95 кв.	Ул.	4\5	34,0/	1400т/у
189 кв.	Ул.	4\5	39,5/ /8,0	1300
219 кв.	Ул.	4\5	33,0/ /9,0	1470
251 кв.	Ул.	3\3	36,0/13,6/10,0	1300
251 кв.	Ул.	1\2	35,0/	1260т/у
283 кв.	Ул.	3\4	33,6/17,1/8,4	1450т/у
Китой	Ул.	4\4	39,6/	1100
1 кв.	Кр.	2\2	36,6/18,8/8,0	1350
73 кв.	Кр.	3\4	41,6/17,7/	2100
99 кв.	Кр.	2\3		1400

2-комнатные

6 мр-н	Хр.	3\5	45,0/	1750т/у
6 мр-н	Хр.	1\2	45,0/ /6,0	1550
7 мр-н	Хр.	4\5	44,7/29,0/6,0	1700т/у
8 мр-н	Хр.	5\5	45,0/28,0/6,0	1650т/у
11 мр-н	Хр.	1\5	45,1/28,4/6,0	1750
12 мр-н	Хр.	5\5	45,0/	1800т/у
13 мр-н	Хр.	2\5	45,0/28,0/6,0	1670т/у
82 кв.	Хр.	3\5	45,1/30,3/6,1	1700
84 кв.	Хр.	3\5	45,1/28,5/6,0	1650
85 кв.	Хр.	3\5	42,5/	1520
91 кв.	Хр.	3\5	45,0/ /6,0	1550т/у
93 кв.	Хр.	3\5	41,0/27,0/6,0	1650
93 кв.	Хр.	2\5	41,5/	1550т/у
93 кв.	Хр.	3\5	45,0/28,0/6,0	1600
94 кв.	Хр.	1\5	41,0/	1650т/у
95 кв.	Хр.	5\5	45,0/30,0/6,0	1600т/у
95 кв.	Хр.	5\5		1700
95 кв.	Хр.	5\5	46,0/	1670т/у
177 кв.	Хр.	5\5	45,0/	1700
178 кв.	Хр.	5\5	42,0/	1650
178 кв.	Хр.	4\5	45,0/30,0/6,0	1700
178 кв.	Хр.	5\5	45,0/28,0/6,0	1650т/у
179 кв.	Хр.	3\5	45,0/ /6,0	1750т/у
Л кв.	Хр.	4\5	44,7/	1500т/у
Л кв.	Хр.	1\5	45,0/ /6,0	1500
Китой	Хр.	2\5	45,0/ /6,5	1250т/у
6а мр-н	Ул.	3\4	51,0/30,1/8,8	1900т/у
7а мр-н	Ул.	4\5		2200
7а мр-н	Ул.	5\5	51,0/ /9,0	2500
7 мр-н	Ул.	3\5	59,2/35,7/8,9	2500
7 мр-н	Ул.	5\5	/ /9,0	2300т/у
9 мр-н	Ул.	6\9		2200т/у
13 мр-н	Ул.	4\9	54,8/	2100т/у
17 мр-н	Ул.	1\5	44,0/30,0/7,0	1850т/у
18 мр-н	Ул.	1\5	51,0/31,0/8,4	1800
19 мр-н	Эксп.	5\5	43,9/27,9/6,2	1550
19 мр-н	Ул.	2\5	52,0/32,0/9,0	2100
22 мр-н	Ул.	1\5	50,8/	1900т/у
29 мр-н	Ул.	3\5	51,0/ /9,0	1850т/у
29 мр-н	Ул.	4\9	50,0/30,0/8,5	1800
29 мр-н	Ул.	7\10	50,0/28,6/9,2	2000
29 мр-н	Ул.	1\5	49,2/29,6/7,3	1700
29 мр-н	Ул.	4\10	48,4/28,5/8,4	2000
29 мр-н	Ул.	5\9	50,0/	2350
33 мр-н	Ул.	1\5	50,0/	2080
84 кв.	Ул.	7\10	48,1/27,8/8,4	2100т/у
84 кв.	Ул.	3\5	52,5/30,5/9,7	2250
85 кв.	Эксп.	6\9	44,6/26,8/9,0	1800
271 кв.	Эксп.	5\5	50,5/36,8/11,0	1750
278 кв.	Ул.	5\5	50,5/29,5/8,6	1900
1 кв.	Кр.	2\2	49,0/ /7,0	1600
1 кв.	Кр.	2\2	56,6/ /9,0	2000т/у
20 кв.	Кр.	1\2	61,1/36,6/8,0	1800т/у
22 кв.	Кр.	1\2	58,1/ /7,8	1500
26 кв.	Кр.	2\2	61,0/	1800т/у

наш сайт an-region.ru

26 кв.	Кр.	1\2	62,5/39,0/7,5	1700т/у
27 кв.	Кр.	1\2	48,0/29,0/6,5	1700
30 кв.	Кр.	1\2	45,0/28,0/6,0	1540
38 кв.	Кр.	1\2	63,4/38,1/9,0	1800
50 кв.	Кр.	1\2	61,2/38,8/6,5	1700
60 кв.	Кр.	1\2	44,0/30,0/6,0	1500
60 кв.	Кр.	2\2	43,2/26,8/5,3	1600т/у
61 кв.	Кр.	2\2	62,0/ /7,0	1900т/у
73 кв.	Кр.	2\4	57,6/	2100
76 кв.	Кр.	1\3	51,0/30,3/8,0	1750
80 кв.	Кр.	1\4	56,0/33,0/9,0	1600
89 кв.	Кр.	3\4	54,9/32,3/8,3	2700
107 кв.	Кр.	3\4	45,4/23,3/7,0	1850т/у
107 кв.	Кр.	3\4	54,8/ /8,0	1850
120 кв.	Кр.	3\3	50,0/29,0/8,2	1620т/у
211 кв.	Кр.	4\4	55,0/32,8/9,0	2150
Б кв.	Кр.	2\4	56,0/32,0/8,6	2500
Б кв.	Кр.	3\4	54,0/32,0/8,4	2500

3-комнатные

6 мр-н	Хр.	1\5	55,0/	2000
11 мр-н	хр.	3\5	57,0/37,0/6,0	1750
12 мр-н	Хр.	5\5	54,9/37,5/	1900
15 мр-н	Хр.	5\5	49,6/34,8/6,9	1950
15 мр-н	Хр.	1\5	58,5/41,0/6,0	1950т/у
72 кв.	Хр.	2\5	57,6/40,9/6,0	2200т/у
85 кв.	Хр.	5\5	55,0/ /6,3	1900
92/93	Хр.	5\5	55,0/38,0/6,0	2300
94 кв.	Хр.	1\5	58,8/	1900
179 кв.	Хр.	1\5	59,3/40,9/8,2	2000
6а мр-н	Ул.	4\4	66,5/44,5/9,0	2600
6а мр-н	ул.	2\4	74,5/56,0/9,0	2700
6а мр-н	Ул.	3\4	70,1/48,0/9,0	2500
7а мр-н	Ул.	2\5	68,5/47,1/8,8	2800т/у
7а мр-н	Ул.	8\9	60,0/40,0/8,3	2700т/у
7 мр-н	Эксп.	3\5	69,0/38,0/10,2	2500
7 мр-н	Эксп.	4\5	69,0/39,0/10,2	2800т/у
7 мр-н	Эксп.	5\5	67,4/36,9/9,9	2500т/у
7 мр-н	Эксп.	3\5	67,6/42,0/10,5	3000т/у
7 мр-н	Эксп.	5\5	70,0/	2400т/у
7 мр-н	Эксп.	2\5	66,0/40,0/11,0	2600
7 мр-н	Ул.	5\5	60,1/38,8/9,0	2400
7 мр-н	Ул.	9\9	61,8/	2200т/у
12а мр-н	Ул.	8\9	//	2200
15 мр-н	Ул.	5\5	64,0/42,0/9,0	2400т/у
17 мр-н	Ул.	5\5	70,0/48,0/9,0	3600
17 мр-н	Ул.	5\5	59,7/38,5/7,0	2500
18 мр-н	ул.	4\5	59,3/38,3/7,0	2450т/у
29 мр-н	Ул.	10\10	68,0/42,0/9,0	2500
30 мр-н	Ул.	1,2,3\3	82,5/	3050
84 кв.	Ул.	1\5	62,0/38,2/10,0	2350т/у
92\93кв	Ул.	5\5	66,6/35,8/10,4	2500т/у
219 кв.	Ул.	10\10		2000
219 кв.	Ул.	10\10	62,0/	3350
18 кв.	Кр.	1\2	65,7/45,7/7,8	1800т/у
19 кв.	Кр.	3\3	80,8/50,3/11,6	2500т/у
19 кв.	кр.	2\2	59,4/42,7/6,0	2000
21 кв.	Кр.	2\2	79,4/54,0/9,0	1950
25 кв.	Кр.	1\2	63,0/45,0/	1900т/у
26 кв.	кр.	1\2	86,4/ /11,5	2300т/у
31 кв.	Кр.	2\2	62,4/	1900
50 кв.	Кр.	2\2	78,9/50,7/9,8	2200
51 кв.	Кр.	1\2		2200
53 кв.	Кр.	1\2	68,0/	2500
53 кв.	Кр.	1\2	67,0/47,0/6,0	2550
58 кв.	Кр.	1\2	75,0/50,7/9,0	2530т/у
58 кв.	Кр.	2\2	84,5/56,0/	2750т/у
58 кв.	Кр.	2\2	84,3/57,5/11,0	2550
59 кв.	Кр.	2\2	78,3/53,5/9,0	3700т/у
60 кв.	кр.	1\2		1800
80 кв.	Кр.	2\4	73,6/50,8/9,0	3300т/у
89 кв.	Кр.	2\4	90,0/	3700
106 кв.	Кр.	3\4	78,6/49,5/8,0	3500т/у
107 кв.	Кр.	3\4	71,0/	3500
107 кв.	Кр.	2\4	73,0/46,7/6,7	2500
107 кв.	Кр.	2\4	74,4/58,0/9,0	2500т/у
107 кв.	Кр.	2\4	73,0/46,7/6,7	2700т/у
211 кв.	Кр.	2\4	74,4/52,5/8,7	3000
А кв.	Кр.	1\4	77,5/55,9/9,0	2800т/у
А кв.	Кр.	4\4	78,0/53,7/8,8	3200

"АН "РЕГИОН" - официальный партнёр Сбербанка России!

СБЕРБАНК — Подать заявку на ипотечный кредит Сбербанка России можно в офисе нашего агентства в любое удобное для Вас время!

4-комнатные

13 мр-н	Хр.	5\5	59,0/43,0/6,0	2100т/у
7 мр-н	Ул.	4\5	90,2/	4500
7 мр-н	Ул.	2\5	78,0/51,0/9,0	3000
7 мр-н	Ул.	4\5	75,0/ /	2600
17 мр-н	Ул.	4\5	100,7/75,9/8,7	3200
17 мр-н	Ул.	5\5	75,3/49,1/9,0	2800
29 мр-н	Ул.	2\5	82,7/55,2/9,7	3000
29 мр-н	Ул.	1\9	78,0/ /9,0	2800т/у
55 кв.	Кр.	2\4	95,0/ /9,5	3500т/у
107 кв.	Кр.	4\4	87,0/ /10,0	3800

5-комнатные

7а мр-н	Ул.	4,5\5	102,0/66,0/10,0	3800
12а мр-н	Ул.	5,6\6	141,6/89,0/12,0	5500
29 мр-н	Ул.	1\5	105/ /	2800

Помощь в оформлении ипотеки • Большой опыт работы с сертификатами всех видов • Материнский капитал

АГР
Ангарская Гильдия Риэлторов
86 кв-л, д.8 (ул. Ворошилова)
www.agr-38.ru

АНГАРСКАЯ
Объединение профессионалов
Теперь оформление – 2%!

Светлый Дом
агентство недвижимости
7 мр-н, д. 14, т.
8 (3955) 63-93-63,
650-650, 633-808

Центр Ангарской Недвижимости
92 кв-л, д. 6 (по ул. Чайковского),
т. 8 (3955) 68-77-88, 68-79-88
Отдел аренды: 680-683

БЮРО НЕДВИЖИМОСТИ ДОМОВОЙ
182 кв-л, д. 14, т. 8(3955) 686-979,
8-901-657-52-27

ПРОСПЕКТ
7 мр-н, д. 1,
т. 63-20-20, 650-945, 563-181,
8-901-641, 8-902-568-20-20

МЭТР
АГЕНТСТВО НЕДВИЖИМОСТИ МЭТР
86 кв-л, д. 8, т. 8(3955)53-27-82,
8(3955) 63-37-63, 8(3955) 63-64-64

агентство недвижимости
Империя жилья
22 мр-н, д. 2, оф. 8,
т. 515-714, 8-9-0-166-71-454
22imperia@mail.ru

Агентство недвижимости
гарант
www.garant38@mail.ru
85 кв-л, д. 13, т. 686-352,
56-02-18, 8-904-150-84-34

Крепость
ул. К. Маркса, д. 12
(ост. «Берёзка»)
т. 8(3955) 68-68-21, 68-68-27

Срочная покупка:

2 ул., 8, 9, 10, 12а, 15, 17, 18, 19, 22 мр-ны, 177 кв-л, до 2250 т.р., не 1 эт,. т. 515-714
3 хр., 8, 9, 10, 15 мр-ны, не 1 эт., до 2100 т.р., т. 515-714
комн. до 600 т.р. т. 68-68-21
1-, 2-комн. в юго-западном р-не, т. 68-68-27
1 ул., не 1 не 5 этаж, до 1350 т.р. т. 63-64-64
3-, 4-комн. в 11, 12 мр-нах, не 1, 5 этаж. т. 63-64-64
1-комн. хр. в любом состояниив любом районе, до 1400, т. 56-02-18
2-комн. хр. в центре города 2 этаж и выше, любые варианты, т. 56-02-18
2-, 3-комн. квартиры в квартале, т. 685-808
1-, 2-комн. в микрорайонах, т. 650-650
3 ул., кр., 18, 19 мр-ны, 211 кв-л, А, Б, кв-лы, до 3 000 т.р., т. 63-20-20
3 хр., 11, 12, 13 мр-ны, все этажи, до 2 000 т.р., т. 650-945
1-комн. хр. в любом районе, т. 68-77-88
3-комн. ул. в микрорайонах до 2 100 т.р., т. 68-77-88

КОМНАТЫ

1кв	2/2	14,7	-	5300т/у	63-64-64
6а мр-н	4/5	14,0	На 3 хоз.	700т/у	689-979
20кв	1/2	19,3-14,8	На 3 хоз.	750-600	68-68-21
22кв	2/2	19,5	На 3 хоз.	700	686-352
22кв	1/2	16,1	Коммунальный	800т/у	515-714
49кв	2/2	21,5	Коридорный	650т/у	515-714
50кв	1/2	21,3	На 3 хоз	800т/у	63-64-64
61кв	2/2	22	На 3 хоз.	650т/у	686-979
78кв	2/2	15,6	Коридорный	600	686-979, 68-68-21
78кв	3/3	10,4	-	470	53-20-09
78кв	1/4	14,9	На 4 хоз.	630	68-68-21
78кв	1/4	17,0	Коммуналка	600	515-714
80кв	1/4	20	На 3 хоз	800	686-352
82кв	2	18	Б	600т/у	633-808
82кв	4/5	11,7	На 6 хозяев	480	56-02-18
82кв	3/5	12,5	Коридорный	550т/у	68-68-21
85кв	1/5	9	Коридорного	420т/у	56-02-18
85кв	2/4	12	На 4 хоз	510т/у	63-64-64
86кв	2/5	14	Коридорного	500т/у	56-02-18
86кв	5/5	12,6	Б Коридорный	480т/у	515-714
88кв	4/4	14	Корид.	550	63-64-64
88кв	2/5	11,4	Коридорный	450т/у	515-714, 686-979, 53-20-09
89кв	1/4	20	секция	650т/у	68-68-21
89кв	3/4	19,8		670 т/у	53-20-09
89кв	1/4	12,3	Коридорный	520	515-714
92кв	2/5	13,0	-	550	53-20-09
92/93кв	2/5	14	Секция	570	686-979
92/93кв	4/4	13,9	-	550	53-20-09
107кв	1/4	17,6	-	730	53-20-09
189кв	4/5	17,1	Секция	710т/у	515-714
Б кв	3/5	18,2	Коридорный	580 т/у	686-979

1-комнатные хрущевки

6мр-н	5/5	31,6		9,5	1150т/у	686-979
8мр-н	2/5	31,1	17,1	6,5	1280	63-64-64
9мр-н	5/5	31,6	17,0	6,0	1300т/у	686-979
10мр-н	1/5	31	17	6	1300т/у	63-64-64
11мр-н	3/5	30,4	15,4	8,3	1400	68-77-88
12мр-н	3/5	34,7	18	6,3	1250т/у	686-979
15мр-н	1/5	31	17	6,4	1380	63-64-64
15мр-н	5/5	31	16	6 Б	1300	68-68-21
15мр-н	1/5	31	17	6	1270т/у	515-714
30мр-н	1/2	29			1150	685-808
84кв	5/5	31	17	6	1330	63-64-64
85кв	1/5	30,8	18,4	6,0	1150	686-979
85кв	1/5	30	18	6	1250	63-64-64
85кв	1/5	31	16,5	6,5	1270	632-400
91кв	3/5	31,0	17,0	6,0	1300	68-77-88
93кв	1/5	31,0	17,0	6,0	1200т/у	68-77-88
93кв	2/5	31	18	6	1380	65-31-81
93кв	2/5	30,3	17,0	6,0	1350т/у	686-979
93кв	5/5	30,6	17,0	6,0	1250т/у	686-979
93кв	5/5	30,6	16,5	6,2	1250	56-02-18
93кв	1/5	31,4	17,4	6,2	1200т/у	68-68-27
93кв	1/5	31	17	6	1200	515-714
94кв	5/5	31	17	6 Б	1250	633-808
94кв	5/5	31,0	17,0	6,0	1230т/у	686-979
94кв	1/5	31,0	18,0	6,0	1250т/у	686-979
94кв	2/5	30,6		Б	1250т/у	68-68-27
94кв	4/5	31	18	6 Б	1300т/у	515-714
95кв	2/5	31,0	18,0	6,0	1300	686-979
95кв	4/5	31	17	6 Б	1300т/у	633-808
95кв	3/5	31	17	6,0	1370	68-77-88
189кв	4/4	31	16	6 Б	1390т/у	515-714
178кв	1/5	30	17	6	1300	650-650
178кв	1/5	30	18	6	1300т/у	515-714
178кв	1/4	31,0	18,0	6,0	1300	686-979
179кв	1/5	30	17	6	1300т/у	68-68-21
179кв	1/5	31	17	6	1300т/у	650-945
189кв	4/5	31,0	17,0	6,0	1220	686-979
189кв	3/5	30	17	6 Б	1200	63-93-63
277кв	2/5	31,6	16,7	9,6 Б	1200т/у	515-714
Китой	3/4	32	17,6	7,2 Б	1173	68-68-21
Китой	3/4	31		Б	1020	68-68-21

1-комнатные улучшенные, крупногабаритные

1кв	2/2	36,6	18,8	8	1350т/у	686-352
1кв	2/2	36,6	18,8	8,0	1350т/у	68-79-88
6мр-н	1/5	33	18	7	1350	8-901-641-633-1
6мр-н	1/5	33,0	18,0	8	1350	68-79-88
6мр-н	8/9	35	19	11	1530	63-64-64
6а мр-н	3/4	28	18	7,5 Б	1300т/у	68-68-21
6а мр-н	1/5	33,2	16,1	8,7	1400	515-714
7мр-н	2/5	33	17	9 Б	1450т/у	56-02-18
7мр-н	1/9	37,3	18,0	9,0 Б	1400т/у	686-979
7мр-н	1/5	37	17,5		1350	68-68-27
7мр-н	2/5	33,2	18	8,7 Б	1500т/у	515-714
10мр-н	1/5	40	18	9	1400т/у	515-714, 68-68-21
10мр-н	1/5	34,0	17,0	7,0	1400	68-79-88
10мр-н	1/5	40		9	1350	8-902-568-20-20
11мр-н	5/9	32	18,9	6	1330т/у	63-37-63
15мр-н	5/5	34,0	18,3	9,0	1370	68-79-88
17мр-н	2/5	33	17	7	1400	68-79-88
17мр-н	3/5	39,7	21,0	7,1	1350 т/у	686-979
17мр-н	4/5	34	17	9	1400	633-808
17мр-н	4/5	43,5	28	студ	1350	68-68-21
17мр-н	2/5	32		9	1380	63-37-63
18мр-н	4/5	38,2	16,8	8,5	1500	68-79-88
18мр-н	8/10	30,0		9,2	1320т/у	686-979
18мр-н	7/9	34	17	12 Л	1400т/у	68-68-27
18мр-н	7/9	37	16	11 Б	1400т/у	515-714
18мр-н	1/5	35	18	9 Б	1500т/у	515-714
29мр-н	2/5	34		9 Л	1500т/у	63-93-63
29мр-н	1/4	38,0	-		1320т/у	686-979
29мр-н	1/5	34	16	9,2 Б	1590	63-64-64
30мр-н	т/х	30	-		1200т/у	686-979
32мр-н	5/9	33	18	8	1580т/у	68-79-88
34мр-н	4/5	34	17,5	7	1350	65-31-81
76кв	1/4	41			1550	68-68-21
89кв	2/4	36		9	1550т/у	68-68-21
107кв	1/4	44,0	18,0	8,0	1600	68-79-88
189кв	4/5	39,5	19	8	1300	686-352
189кв	5/5	42	18	8	1390	63-37-63, 68-68-27
251кв	т/х	28		студ	1200	68-68-21
251кв	3/3	36,0	13,6	10,5	1300	68-79-88
251кв	2/2	28			1200	68-68-27
251кв	3/3	36	13,6	10,5	1300т/у	515-714
278кв	2/5	32	18	9	1450т/у	56-02-18
Китой	1/5	33	18	8,4	1100	63-20-20

2-комнатные хрущевки

6мр-н	4/5	45	29	6	1550	650-650
7мр-н	4/5	45	30	6 Б	1600	515-714
8мр-н	5/5	45	27	6,7 Б	1575	63-64-64
8мр-н	3/5	45	30	6 Б	1600	68-68-21
8мр-н	5/5	45	30	6 Б	1650т/у	515-714
9мр-н	4/5	45	30	6	1750т/у	68-79-88
10мр-н	5/5	45,4	28,7	6,9	1580т/у	65-31-81
10мр-н	4/5	41		Б	1600	68-68-27
10мр-н	5/5	43,0	28	6	1650	68-79-88
12мр-н	5/5	42	26	6	1600 т/у	650-650
12мр-н	1/5	45		6	1540	63-64-64,
13мр-н	1/5	45,3	28	6	1500	686-979
13мр-н	1/5	45	28		1610	63-93-63
13мр-н	3/5	45	30	6	1550 т/у	650-650
13мр-н	2/5	45,4	28,9	6,7	1670	56-02-18
15мр-н	2/5	45	30	6 Б	1600	686-979
15мр-н	1/5	45	30	6	1450	68-68-21
15мр-н	2/5	45,1	28	6,2	1785	650-945
15а мр-н	4/5	48,6	30		1700 т/у	63-93-63
47кв	1/4	44	30	6	1400	68-68-21
47кв	2/4	45	30	6	1500	68-79-88
72кв	4/5	45	30	6 Б	1500	68-68-27
82кв	3/5	45	30	6,5	1700	686-352
82кв	3/5	45,1	30,3	6,1 Б	1734	68-68-21
84кв	2/5	42	26	6	1500	68-79-88
84кв	2/5	45	30	6,5 Б	1580т/у	56-02-18
84кв	3/5	45	28	6	1600	8-902-568-20-20
84кв	3/5	45	28	6,5	1700	65-31-81
84кв	1/5	41	25,5	6	1800	650-945
85кв	2/5	47,9	29,7	6,0	1680т/у	686-979
85кв	4/5	42	27	6,	1600	68-79-88
85кв	3/5	45	30	6,5	1550т/у	632-400
85кв	1/5	42		6	1640	8-902-568-20-20
85кв	3/5	45	30	6 Б	1570	68-68-21

ГИЛЬДИЯ РИЭЛТОРОВ
рынка недвижимости

Комитет по этике, т. 63-33-09

**Мы идём к поставленным целям!
Теперь с 5 июля 2013 года все сделки, осуществлённые в агентствах недвижимости Ангарской Гильдии Риэлторов, застрахованы на 24 млн руб.**

86кв	3/5	45	30	6 Б	1530	68-68-21
86кв	5/5	45	28	6 Б	1800т/у	515-714
91кв	1/5	45	28	6	1550	56-02-18
92кв	2/5	45	28	6	1840	56-02-18
92/93кв	3/5	45	28,7	6 Б	1750т/у	515-714
93кв	3/5	41	26	6,5 Б	1740	63-37-63
93кв	2/5	42,0	30,0	6,2	1550т/у	686-979
93кв	3/5	45,5	30,0	6,0	1650т/у	686-979
93кв	1/5	43,9	28	6	1460т/у	515-714
94кв	5/5	44,5		Б	1500	68-68-27
94кв	1/5	45	33	6	1480	650-945
95кв	2/5	45	28	6	1750т/у	632-400
95кв	5/5	45,0	30,0	6,0	1550т/у	68-77-88
95кв	5/5	46	26	6,7 Б	1700т/у	515-714
177кв	5/5	45,2	30,0	6,2	1800т/у	686-979
178кв	1/5	45	28	6	1650т/у	515-714
178кв	4/5	41	27	6	1550т/у	8-901-641-633-1
178кв	5/5	42	25,5	6	1700т/у	65-31-81
178кв	1/5	45,1	30,0	6,5	1500	686-979
179кв	2/5	45	28	6	1685	63-64-64
179кв	4/5	41	26	6	1550	68-77-88
182кв	2/5	45,1	30,0	6,5	1800	686-979
189кв	2	44	30	6	1670	68-68-21
189кв	2/4	45	30	6	1700т/у	515-714
207кв	1/5	45	28,5	6	1550т/у	515-714
207кв	5/5	45,1	24,6	6,3	1800	686-979
207/210кв	4/5	45,1	30,0	6,0	1750	686-979
Л кв	1/5	45	28	7	1635	63-64-64

2-комнатные улучшенные

6мр-н	3/5	45,5	29	6,2 Б	1750т/у	515-714
6мр-н	1/5	53	32	7	1750	63-64-64
6а мр-н	5/5	51	32	8,5	2315т/у	63-37-63
7мр-н	2/5	51	29	8,6 БЛ	2000	63-93-63
7мр-н	3/5	47,6	31,4	9,3 Б	1780т/у	686-979
7мр-н	3/9	51,5	32	7	1850	650-945
7мр-н	6/9	51,3		9	2000	65-31-81
7мр-н	6/9	53,3	34	7 Б	2200т/у	515-714
8мр-н	1/5	50,3	29,6	9,0	1750т/у	68-79-88
8мр-н	6/9	53,6	32	6,8 БЛ	1900т/у	63-93-63
8мр-н	6/9	52	31	7,1	2050т/у	650-650
9мр-н	6/9	52	31	8	2100	650-650
11мр-н	7/9	48,1	-	Б	1700т/у	686-979
12а мр-н	5/9	53	33,7	7 2БЛ	2200т/у	515-714
17мр-н	4/5	44,6	27	7	1700	68-68-21
17мр-н	4/5	44,6	27,6	7 Б	1700т/у	686-979
17мр-н	1/5	41			1500т/у	68-79-88
17а мр-н	1/5	51	30	8,5	1850т/у	63-20-20
18мр-н	5/5	50	29	9	2000	56-02-18
18мр-н	3/5	52,0	17,0	27,0	2370т/у	686-979
18мр-н	7/9			БЛ	2450т/у	63-64-64
18мр-н	5/5	54,0		8,0 Б	2300т/у	686-979
18мр-н	1/5	51	31	8,4	1800т/у	68-68-21
18мр-н	5/5	51	30,2	9 Б	2300т/у	515-714
18мр-н	7/9	54,0	34,0	7,2	2350т/у	686-979
18мр-н	3/5	52	17	Б	2350	63-93-63
19мр-н	5/5	44,0	28,0	6,2	1600т/у	68-79-88
22мр-н	2/5	50,5		9 Б	2250	63-37-63
22мр-н	2/5	50,5	28	9,0	2200	686-979
22мр-н	2/5	50,5	32	8,9	2200т/у	8-902-568-20-20
22мр-н	2/5	52	32	9 Б	2200	650-650
29мр-н	9/9	48	28	8,4	1900т/у	686-352
29мр-н	4/9	50,0	30,0	8,5	1800	68-79-88
29мр-н	4/10	48,4	28,5	8,4 Б	2000т/у	56-02-18
29мр-н	7/9	52,4	30,1	7	2500	650-945
29мр-н	7/10	50	27	9,2 Л	2000	63-64-64
29мр-н	4/5	50	31,6	9 Б	1550	68-68-21
29мр-н	4/9	50	30	9 Л	1850	515-714, 68-68-21
30мр-н	т/х	57,3		Б	2400	68-68-21
32мр-н	4/7	56,0	-		2300т/у	686-979
33мр-н	2/5	54	32	9	2400	65-31-81
34мр-н	5/5	51	30	9	1800	633-808
34мр-н	2/5	50,0	-	Б	1650т/у	686-979
91кв	5/5	55		8 Б	2000	68-68-21
92/93кв	4/5	51,7	30	8 Б	2300	68-68-21
92/93кв	4/5	51,7	30,0	8,0	2250т/у	68-79-88
92/92кв	4/5	52	30	8	2250	56-02-18
271кв	т/х	54,2	26	7,1 Б	2500	68-68-27
277кв	5/5	51	31	9	1900т/у	68-79-88

2-комнатные крупногабаритные

1кв	1/2	52	32	7	1450	8-902-568-20-20
1кв	2/2	49,9	30	7,5	1600т/у	56-02-18
1кв	1/2	52	32	7	1400	63-93-63
24кв	3/3	44			1360	63-37-63
27кв	1/2	50	30	8	1800т/у	65-31-81
31кв	2/2	48	30	6 Б	1500т/у	686-352
38кв	1/2	62	40	8	1750т/у	56-02-18
38кв	1/2	64,0	38,0	8,0	1700т/у	53-20-09
50кв	1/2	61,5	38,8	6,3	1700	53-20-09
51кв	2/3	55	35	7	1860т/у	56-02-18
53кв	2/2	64	42	6 Б	2200	685-808
58кв	4/4	57	31	10	2350т/у	63-93-63
58кв	2/3	60,0	10	Л	2000т/у	686-979
60кв	1/2	45	29 6		1600т/у, обмен	8-901-641-633-1
60кв	2/2	50	29	6,2	2250т/у	8-902-568-20-20
61кв	2/2	62	37	7	1900т/у	56-02-18
74кв	2/4	54,2	31,2	8	1700т/у	686-352
74кв	2/4	54,0	32,0	7,6	1800т/у	53-20-09
74кв	2/4	54,2	31,2	7,6	1800т/у	65-31-81
76кв	1/3	51	30,3	8	1700	56-02-18
76кв	2/3	20,1		7,4	2500 т/у	686-979
76кв	3/4	77,4	48	7,8	2900	65-31-81
76кв	1/4	71,7	44,5	7,5	2050т/у	63-20-20
80кв	1/4	57	32	9	1850	650-650
80кв	4/4	60,4		9	3000т/у	650-945
106кв	1/2	46	32	7	1800	56-02-18
107кв	3/4	45,4	23,3	7	1850т/у	63-20-20
120кв	3/4	54,8	31,9	8,4	2300	686-979
А кв	2/3	59,6	34	10,8	2400т\у	686-979

3-комнатные хрущевки

6мр-н	4/5	50	37	6 Б	1850	63-37-63,
6мр-н	4/5	49,0	35,0	6,0	1850т/у	686-979
8мр-н	1/5	55	31	6,2	1700	515-714
8мр-н	5/5	58,0	-		2300т/у	686-979
8мр-н	1/5	58,0	-		1800т/у	686-979
8мр-н	1/5	49,8	35,1	6,7	1600т/у	68-77-88
8мр-н	1/5	50	35	6,7	1600	8-902-568-20-20
9мр-н	2/9	59	42	6 Б	2245т/у	63-64-64,
10мр-н	2/5	55,2	37	6 Б	1900	515-714
12мр-н	1/5	56	36	6	1700	650-650
12мр-н	5/5	55	37,5	6,0	1950	68-77-88
15мр-н	1/5	59	41	7	1900т/у	686-352
15мр-н	1/5	50	34,9	7	1850т/у	650-945
15мр-н	1/5	58	41	6	1950т/у	515-714
82кв	1/5	56	38	6	1700	685-808
84кв	5/5	55,4	37,2	6	1670	68-77-88
84кв	4/9	56,0	43	-	2200т/у	686-979
85кв	5/5	54,6	37,6	6 Б	1900	515-714
86кв	3/5	57	37	6	1950	650-650
88кв	4/4	58,2		Б	2245	63-64-64,
88кв	4/5	59	43	6	2200	633-808
93кв	2/5	59	42	7,5	2250т/у	65-31-81
92/93кв	5/5	55	38	6	2300	56-02-18
93кв	1/5	59,2	41	6,2	1800	56-02-18
93кв	2/5	59,0	42,0	6,0	2000	53-20-09
93кв	3/5	59	41	6,5	2200	56-02-18
95кв	5/5	59	42	6	2200	56-02-18
95кв	1/5	59	42	6 Б	2100	633-808
102кв	5/5	56	38	6	1750т/у	633-808
177кв	3/5	49	35	6,5	2000	686-352
179кв	4/5	55,0	37,8	6,2 Б	2700	515-714
189кв	2/5	54		6	2000	63-64-64
210кв	5/5	47	33,6	6,2 Б	1950	63-37-63

3-комнатные крупногабаритные

1кв	2/2	56,4	36,6	студ	2200	56-02-18
21кв	1/3	57	33	10	1800	650-650
21кв	2/2	75	51	8,5 Б	1680	63-37-63
33кв	1/2	62,4	43	6	1940т/у	63-64-64
38кв	1/2	78,3	50,1	10,6	2070т/у	515-714
51кв	1/2	79	51	10	2655	63-64-64
53кв	1/2	60	42	6,1	2500	686-352
58кв	3/3	73	30	27	4200	650-945
60кв	1/2	58	47	6	1800т/у	56-02-18
76кв	1/4	71,7	44,5	7,5	2050т/у	63-20-20
80кв	3/4	75	47	11	3500т/у	633-808
80кв	1/4	74,6	51	8	2800	63-37-63
89кв	2/4	75	51	9	2900	56-02-18
89кв	4/4	75,3	51,3	9	3300т/у	632-400
106кв	1/4	77	49	9	2500т/у	650-650
107кв	3/4	74,4	58	9	2500т/у	515-714

3-комнатные улучшенные

6а мр-н	4/5	61,3	47	7 Б	1900	515-714
6а мр-н	1/4	71	48	8,8	2150	68-77-88
6а мр-н	2/5	68	18	8,3 2Б	2400т/у	63-64-64,
7мр-н	3/9	63,3	40,6	8,2 БЛ	2705	63-64-64
7мр-н	3/5	68,5	38	10,2 2 Б	2400т/у	63-93-63
7а мр-н	2/9	66	43	8,2	2800	63-20-20
8мр-н	5/5	69,4	46	6	1950	650-650
8мр-н	2/5	60		9	2100т/у	63-93-63
8мр-н	2/5	67	45	9 Б	2350т/у	515-714
8мр-н	1/5	58	38	9	2300	56-02-18
12а мр-н	2/5	59	39	9 Л	3060т/у	63-64-64
15мр-н	4/5	60		14 Б	2400т/у	63-64-64,
17мр-н	5/5				2450	63-64-64
18мр-н	4/5	59	38	8,0	2600т/у	68-77-88
29мр-н	1/5	72	44	9 Б	2200	63-93-63
29мр-н	2/5	66	41	9,2 БЛ	2500	56-57-55
29мр-н	3/5	66,7	42,4	10 Б	2400т/у	515-714
32мр-н	2/9	65,5	40	11,2 Б	2650	63-93-63
84кв	4/5	63			2300т/у	650-945
84кв	4/9	52,4	35,2	8,6	2200	68-77-88
91кв	1/5	66	36	10,5	2350	685-808
212кв	5/5	60,6		6,6	2950	63-20-20
278кв	1/5	68	41,5	11,5	2180	56-02-18

4-комнатные квартиры

6мр-н	5,6зт	166	100	18 2Б	5800т/у	515-714
9мр-н	2/5	58	42	9 Б	2200	68-68-27
12а мр-н	4/5	87	63	9,8 2Л	3850	68-68-21
17а мр-н	4/5	104,3		9 Л	3800т/у	63-93-63
18мр-н	7/9	95,6	60	22	3100	56-02-18
60кв	3/3	76,8	57,4	7 2Б	2600т/у	68-68-21
95кв	2/5	81	58	10,3 БЛ	2550	68-68-21
95кв	2/5	81,3	58,2	10,3	2500	56-02-18

ДОМА С ЗЕМЕЛЬНЫМИ УЧАСТКАМИ

- п. Савватеевка, пер. Совхозный, 2 эт, 117,0/80,8/8,6, баня, летняя кухня, гараж, теплицы. Цена: 1950 т.р., б/т, т. 515-714
- мр-н Байкальск, дом брусовый – 100 кв.м, централизованный, с/п, состояние хорошее. Цена: 4200 т.р., б/т, т. 68-68-21
- Дом бревенчатый, мр-н Байкальск, 1160 кв.м, земля 6 соток, все централизованное. Цена: 3500 т.р., т/у, т. 89501-277-974
- Дом бревенчатый, п. Китой, 145 кв.м, земля 13 соток, все в собственности, Цена: 850 т.р., т. 89086-481-669
- 2-эт. дом, 230 кв.м, мр-н Байкальск (рядом ост. «Крупская»), 5200 т.р., т/у, т. 650-650
- дом 272 кв-л, новый брусовый, 214 кв.м, 5 жилых комнат, авт. водо- и теплоснабжение, участок 7,5 соток, теплица, насаждения. Цена: 3 800 т.р., т. 63-93-63

ЗЕМЕЛЬНЫЕ УЧАСТКИ

- Усольский р-н, д. Бадай, ул. Береговая, 6 соток, баня, дом. Цена: 270 т.р., т. 515-714
- мр-н Байкальск, 621 кв. м, перекресток улиц Декабристов и Серова. Цена: 1100 т.р., т/у, т. 686-352

КОММЕРЧЕСКАЯ НЕДВИЖИМОСТЬ

- **Производственная база** на территории ВХМ, общая площадь земельного участка 5127 кв.м, на территории имеются производственные здания: 1 эт. шлакоблочное здание площадью 245,6 кв.м, 1 эт. кирпичное здание площадью 56,2 кв.м, 1 эт. кирпичное зданте площадью 293,9 кв.м. В зданиях располагаются токарный, столярный, покрасочные цеха, два отапливаемых склада, 2 кабинета, есть два сварочных поста, бытовка, кран "Пионер" грузоподъемностью 500 кг, 4 гаража, скважина 18 метров, рядом ж/д тупик с краном. Два поста охраны, видеонаблюдение по всей территории, сторожка. Возможно расширение. Всё в собственности. Цена: 9500 т.р., т/у, т. 515-714.
- **51 кв.**, гараж 6х3 м, новые ворота, подвал более 4 м, в собственности. Цена: 600 т.р., т. 56-02-18
- **82 кв.**, под офис, 55/37/6,3, есть постановление. Цена: 1800 т.р., т/у, т. 686-352
- **Свиноферма**, город Ангарск, второй промышленный массив, жилой дом 30,9 кв.м, земельный участок 24547 кв.м, хоз. блок 438,9 кв.м, сторожка 20,2 кв.м, маточник 83,7 кв.м, убойный цех 38,5 кв.м, административное здание 25,9 кв.м, склад 29 кв.м. Цена: 4000 т.р., т. 650-945
- **ДОМ в с. Одинск**, дом 70 кв.м, в собственности, 25 соток земли в собственности, 25 соток огороженное пастбище, пилорама, гаражи, сарай, баня, овощехранилище 10х4 м, скважина. Цена: 2200 т.р., т/у, т. 650-945
- **Офис**, 13 мр-н, дом 12 (по ул. Коминтерна), офис сделан под магазин, 57 кв.м. Цена: 4500 т.р., т. 650-945
- **Офис**, 211 кв., 100 кв.м. Цена: 5500 т.р., т/у, т. 63-20-20

ЛЮБОЙ КВАРТИРНЫЙ ВОПРОС

www.an38.ru/223

- Возможно оформление с ипотекой
- Работаем со всеми банками, с жилищными сертификатами, с материнским капиталом
- Оформляем документы на зем. участки

СИБИРЬ
АГЕНТСТВО НЕДВИЖИМОСТИ

ПРОДАЖА. т. 65-27-00, 53-45-09, 68-62-52

КУПИМ

2 хр в 10, 15 мр-нах, не 1 этаж
2 ул в 18, 19, 22, 33, 32 мр-нах
2 хр 1 этаж, любой район, до 1450 000
3 ул., до 2300 000
2 кр. до 2000 000

ОБМЕН

3 ул в 6а мр-не 3 этаж 70/48/9 НА 1 ул или 2-комнатную
2 хр в 13 мр-не 3 этаж НА 1 хр в мр-нах
3 ул в 17 мр-не 4 этаж НА 2 хр в 15 мр-не с разд комн
3 ул в 17 мр-не 4 этаж НА 2 хр в 15 мр-не с разд комн
3 ул в 32 мр-не 5 этаж 64 кв.м, хорошее сост НА 2 ул в 32, 33 мр-нах, 5 этаж + допл
2 хр в 10 мр-не в хорошем сост + допл НА 3 или 4 ул
2 ул в 22 мр-не 5 этаж + допл НА 3 ул в 22 мр-не
1 ул в 13 мр-не + допл НА 3 эксп

ПРОДАЖА

Ирина, т. 68-62-52

2 хр в 7 мр-не 1 этаж 45/28/6,5 хорошее сост , новая сантех., ст/пак. Цена 1500 000
2 кр. в 76 кв-ле отличное сост , встроенная мебель. Цена 2250 000
дом в Новожилкино 8*11 м, брус. Цена 800 000
Действующий магазин 36,4 кв.м, в 12а мр-не. Цена 2700 000
Офис в 278 кв-ле, 15 кв.м, хорошее сост. Цена 400 000

Ольга, т. 65-30-65

1 ул в 12а мр-не 5 этаж 35/18/9 хорошее сост. Цена 1350000
1 хр в 88 кв-ле 3 этаж 31/17/6 ст/пак, косметика. Цена 1300 000
2 хр в 7 мр-не 3 этаж 41/25/6. Цена 1650 000
2 хр в 15 мр-не 4 этаж 43/26/6. Цена 1600 000
2 хр в 15 мр-не 5 этаж 45/28/6. Цена 1500 000
3 ул в 17 мр-не 4/4 64/48/9 хорошее сост. Цена 2500 000
1 кр. в 74 кв-ле 4 этаж 40/22/9. Цена 1500 000
дом по ул. Летней, 42 кв.м, 6 соток, гараж, центр. отопл.
комната в 61 кв-ле, 1 этаж в хорошем сост. Цена 570 000
2 кр. в 58 кв-ле, 61,1/36,5/8,2 на 1 этаже, во дворе. Цена 1800 000
2 ул в 32 мр-не, 5 этаж 50/29/8,9 отличное сост. Цена 2900 000
3 эксп в 212 кв-ле, 5 этаж 60,6/35/8. Цена 2900 000
4 ул в 6а мр-не, 3 этаж 86/53/12,8 в отличном сост. Цена 3500 000

ЕКАТЕРИНА 65-27-00

2 хр в 13 мр-не 4 этаж 45/28,2/6. Цена 1550 000
1 ул в 13 мр-не 5 этаж 34/19,5/6,5. Цена 1450 000
1 ул в 15 мр-не 3 этаж 33/17/8,5 сост отл. Цена 1400 000
1 ул в 18 мр-не 3 этаж 33/17/9 сост об. Цена 1500 000
2 ул в 7 мр-не 6 этаж 51,3/3136/7,1. Цена 2000 000
2 ул в 29 мр-не 4 этаж 50/31,6/9 Цена 1580 000
2 ул в 8 мр-не 1 этаж 50/29/9. Цена 1800 000
2 ул в 9 мр-не 8/9 54/-/7,2 хорошее сост. Цена 2200 000
2 ул в 9 мр-не 9/9 51,3/31,6/6,9. Цена 1800 000
1 ул в 9 мр-не 5 этаж 33 кв.м. Цена 1350 000
2 ул в 10 мр-не 8/9 54/34/9. Цена 2100 000
2 ул в 17 мр-не 3 этаж 51,5/30,6/8,7. Цена 2100 000
2 хр в 13 мр-не 3 этаж 45/30/6,2 ст/пак. Цена 1550 000
3 ул в 6а мр-не 4 этаж 68/47/8,5 сост. Цена 2000 000
2 ул в 33 мр-не 5 этаже 51,2/29,2/8,7 на 2 стороны. Цена 2200 000
3 эксп в 212 кв-ле 5 этаж 60,6 кв.м. Цена 2900 000

Агентство недвижимости "Сибирь" срочно выкупает квартиры. Для этого вам необходимо позвонить по т. 65-30-65, подробно рассказать специалисту о своем объекте, назначить встречу. Риелтор приедет к вам в назначенное время, назовет действительную цену и сроки выкупа. При полной готовности документов и реальной цене расчёт наличными деньгами будет произведён в течение трёх рабочих дней. Если пакет документов неполный, мы поможем вам в их подготовке, оплатим задолженность по квартире. Также вы можете получить беспроцентный заём или аванс до полного расчёта, т. 8-902-76-49-901

6 мр-н, дом 15 ☎ 68-62-52 ▶ 92 кв-л, дом 4 ☎ 53-45-09 ▶ 9 мр-н, дом 84 ☎ 65-30-65

г.Ангарск 82 кв-л, дом 1
тел.: 8(3955) 686-494
680-450, 68-46-44
тел.аренды: 8(3955) 68-42-44

агентство недвижимости **Доброе**

г.Ангарск 12а м-он, дом 2«Б»
тел.: 8(3955) 686-736
68-68-90, 686-734
тел.аренды: 8(3955) 68-68-77

КОМНАТЫ

Б кв.	кр.	/18,6/	3/4	700торг
18 кв.	кр.	/17,5/	1/2	550торг
37 кв.	кр.	/15,0/	1/2	550торг (на 2 хоз)
38 кв.	кр.	/20,9/	2/2	750торг(балкон)
49 кв.	кр.	/16,0/	1/2	690торг
49 кв.	кр.	/21,5/	2/2	650торг
61 кв.	кр.	/17,0/	1/2	800торг
15 мр-н	хр.	/13,1/	2/5	550торг
47 кв.	хр.	/14,7/	1/2	600торг
82 кв.	хр.	/12,5/	3/5	550торг(секция)
82 кв.	хр.	/19,0/	2/5	550
85 кв.	хр.	/15,4/	2/5	650торг(балкон)
86 кв.	хр.	/12,4/	2/5	500торг
86 кв.	хр.	/17,3/	3/5	600торг
86 кв.	хр.	/9,0/	3/5	390
77 кв.	хр.	/21,7/	2/3	750(отличная)
78 кв.	кр.	/21,0/	1/2	600
78 кв.	кр.	/22,8/	3/3	750(балкон)
91 кв.	хр.	/17,0/	1/5	800(санузел)
92/93 кв.	хр.	/18,0/	5/5	750торг (на 2 хоз)

1-КОМНАТНЫЕ КВАРТИРЫ

9 мр-н.	хр. 31,5/17,8/6,0	5/5	1200
13 мр-н	хр. 31,2/182/6,3	5/5	1400торг
15 мр-н.	хр. 31,5/17,9/6,0	4/5	1300торг
72 кв.	хр. 30,5/17,0/6,0	2/3	1250торг
72 кв.	хр. 30,0/18,0/6,1	3/5	1350торг
92/93	эксп. 31,3/16,0/8,7	5/5	1030
93 кв.	хр. 31,4/17,5/6,2	1/5	1200торг
93 кв.	хр. 31,0/17,9/6,1	5/5	1330
92/93 кв.	хр.24,0/	5/5	900 (малосемейка)
94 кв.	хр. 30,6/17,0/6,0	4/5	1300торг
6а мр-н	ул. 32,7/17,4/8,4	4/4	1300
13 мр-н	хр. 31,2/18,2/6,3	5/5	1400торг
10 мр-н	ул. 35,2/20,1/5,7	4/5	1400торг
18 мр-н	ул. 32,8/16,6/9,0	1/5	1400
18 мр-н	ул. 34,2/17,7/6,6	1/5	1400
29 мр-н	ул. 41,4/20,0/10,0	6/9	1750торг
95б кв.	ул. 34,1/16,8/7,4	4/5	1400торг
251 кв.	ул. 27,7/11,9/5,3	1/2	1200
251 кв.	ул. 27,7/11,9/5,3	1/2	1350
277 кв.	ул. 33,3/17,0/8,9	4/5	1350торг

2-КОМНАТНЫЕ КВАРТИРЫ

Л кв.	хр. 45,6/29,1/6,0	5/5	1470торг
6 мр-н	хр. 45,0/30,0/6,0	5/5	1600
8 мр-н	хр. 45,0/30,0/6,0	2/5	1900торг (отл.сост)
10 мр-н	хр. 41,2/25,2/6,0	4/5	1500
15 мр-н	хр. 45,3/28,9/6,0	1/5	1490
84 кв.	хр. 44,9/30,0/6,2	1/5	1420торг
84 кв.	хр. 42,6/29,0/6,0	4/5	1600
92 кв.	хр. 42,0/26,0/6,0	3/5	1650торг
92/93 кв.	хр. 44,3/28/6	3/5	1670торг
93 кв.	хр. 41,6/26,6/6,6	2/5	1650торг
94 кв.	хр. 45,0/28,0/6,0	5/5	1550торг
94 кв.	хр. 45,0/30,0/6,0	4/5	1570
94 кв.	хр. 44,5/28,2/6,0	2/5	1600торг
95 кв.	хр. 41,6/26,6/6,6	4/5	1700
102 кв.	хр. 44,5/29,8/6,2	3/5	1650торг
7 мр-н	ул. 48,8/31,9/6,9	2/5	2000торг
18 мр-н	ул. 50,9/30,6/8,9	2/5	2200торг
18 мр-н	ул. 52,6/33,3/7,0	7/9	2350торг
18 мр-н	ул.52,1/31,5/9,0	4/5	1900торг
29 мр-н	ул. 60,1/38,5/9,0	2/9	2230торг
30 мр-н	ул. 51,7/29,2/16,6	2/6	2700торг
33 мр-н	ул. 55,5/31,4/11,4	6/9	2500торг (Домино)
50 кв.	кр. 61,2/38,8/7,5	1/2	1700торг
51 кв.	кр. 63,4/35,1/10,5	1/2	2000торг
51 кв.	кр. 62,0/38,0/7,3	1/2	2000торг
55 кв.	кр. 56,2/30,0/9,0	2/3	1900торг
76 кв.	кр. 50,7/30,3/9,0	1/4	1740торг
211 кв.	кр. 56,0/33,0/9,0	4/4	2450
80 кв.	кр. 60,4/33,2/7,9	4/4	3000торг
Каменск	хр. 40,8/	1/3	800торг

3-КОМНАТНЫЕ КВАРТИРЫ

6 мр-н	хр. 49,1/34,7/6,0	4/5	1850торг
8 мр-н	хр. 49,8/35,1/6,7	1/5	1610торг
11 мр-н	хр. 57,1/37,6/6,4	1/5	1950торг
72 кв.	хр. 57,9/41,0/6,0	1/5	2100торг
84 кв.	хр. 55,0/37,0/6,0	1/5	1790торг
84 кв.	хр. 55,0/37,0/6,0	4/5	2000торг
95 кв.	хр. 54,9/36,6/6,0	4/5	1980торг
102 кв.	хр. 55,0/30,0/6,0	2/5	1700
6а мр-н	ул. 74,4/48,9/9,0	2/4	2700торг
7 мр-н	ул. 60,1/38,8/9,0	5/5	2350торг
9 мр-н	ул. 62,6/40,0/8,0	9/9	2600торг
8 мр-н	ул. 59,8/37,2/8,2	1/5	1900торг
12а мр-н	ул. 62,4/40,3/8,8	2/9	2490торг
18 мр-н	ул. 65,8/43,5/9,0	4/5	3300торг
29 мр-н	ул. 62,3/38,1/9,8	1/5	2100
29 мр-н	ул. 63,8/37,4/9,3	3/5	2150торг
29 мр-н	ул. 68,5/42,8/9,1	5/10	2400торг
278 кв.	ул. 65,8/36,9/10,5	1/5	2280торг
23 кв.	кр. 60,0/43,3/6,0	2/3	2100торг
30 кв.	кр. 60,0/45,0/6,6	2/2	1700 торг
31 кв.	кр. 61,2/42,4/6,2	1/2	2100 (выход на улицу)
37 кв.	кр. 82,2/50,0/11,6	2/2	2600торг
50 кв.	кр. 94,9/54,2/11,0	1/2	2600торг
51 кв.	кр. 79,0/51,0/8,0	1/2	2950торг
58 кв.	кр. 73,7/48,2/7,6	1/2	2500торг
74 кв.	кр. 77,2/47,8/9,0	3/4	2750торг
76 кв.	кр. 75,2/48,1/8,0	1/4	4000торг
76 кв.	кр. 74,8/48,2/7,7	4/4	3000
107 кв.	кр. 73,0/46,7/6,7	2/4	2600торг
107 кв.	кр. 74,3/55,0/9,0	2/4	2800торг

4-КОМНАТНЫЕ КВАРТИРЫ

84 кв.	хр. 60,3/43,0/6,0	1/5	1840торг
12а мр-н	ул. 78,0/53,3/8,2	1/9	2650
15 мр-н	эксп. 73,3/ /11,0	1/5	2920торг
22 мр-н	ул. 85,8/61,8/8,5	1/5	2900торг
29 мр-н	ул. 89,0/63,5/8,9	6/10	2500торг
1 кв.	кр. 108,3/67,0/12,0	1/2	2500торг
51 кв.	кр. 156,0/90,4/12,1	1/4	3800торг

5-КОМНАТНЫЕ КВАРТИРЫ

9 мр-н	ул. 93,0/64,0/9,1	6/9	3000торг
22 мр-н	ул.113,7/68,1/12,9	5-6/6	4500торг
29 мр-н	ул. 123,0/95,2/9,2	5/10	3000торг
29 мр-н	ул. 120,4/92,1/12,0	7/9	3600торг

ПОД ОФИС

19 мр-н	ул. 32,4/12,7/7,0	1/9	1700торг
72 кв.	хр. 57,9/41,0/6,0	1/5	2100торг
82 кв.	хр. 41,6/25,9/5,9	1/5	1900торг
18 мр-н	ул. 80,2/57,1/8,4	1/9	2800торг
19 мр-н	ул. 77,0/	1/9	5150торг (переведен)
29 мр-н	ул. 62,3/38,1/9,8	1/5	2100
76 кв.	кр. 75,2/48,1/8,0	1/4	4000торг

ГАРАЖИ

«Фармсервис»	6*4	360торг
«Крот», 12а мр-н	6*4	550торг
«Восход», 18 мр-н	4*9	670торг
«Сирена», 17 мр-н	4*7	430торг

ДОМА И ЗЕМЕЛЬНЫЕ УЧАСТКИ

СНТ «Октябрьской революции» (за кварталом)	1900торг
Д. Ст.Китой, Байкальская, 2/2	1000торг
258 квартал 2-этажный, 70	3700
с. Одинск 14 соток	500торг(рассрочка)
мр-н Байкальск, 59,2/39,5	3900торг
мр-н Байкальск,	5100торг
мр-н Байкальск, Летняя	4500торг
мр-н Байкальск 590 кв.м	1000торг
мр-н Старобайкальск	7000торг
мр-н Северный (всё центр.)	4600торг
СНТ «Сосновый бор» 8 соток	750
Ст. Китой, 1-этажный, 85 кв.м	2000торг
п. Кирова, дом 58 кв.м	2700
мр-н Китой, 6 соток	200торг
п. Раздолье 20 соток	130торг
п. Биликтуй дом 37 кв.м	420торг
«Калиновка» 24 сотки	800торг
Старая Ясачная, 269,8 кв.м	5500торг

Выкупаем для наших клиентов

комнату на два хозяина до 650 т.р.
1 хр. в любом районе города до 1150 т.р.
1 ул. в 17, 18, 19, 22 микрорайонах города, до 1400 т.р.
2 хрущевку в микрорайонах или квартале, можно 1 этаж, до 1500 т.р.
2 хр. в районе швейной фабрики
2 ул. в 17, 18, 19, 32, 33 микрорайонах или кварталах, до 2200 т.р.
3 хр. в 8, 9, 10 микрорайонах, до 1850 т.р.
3 ул. в 15 микрорайоне в хорошем состоянии, до 3000 т.р.
3-, 4 ул. в 29 микрорайоне, до 2500 т.р.
3 кр. в центре города (76, 75, 74 кв-лы) и рядом, до 3000 т.р.

Меняем

2 хр. в 15 мр-не на 1 этаже на 1-комн. в 6, 6а мр-нах любой этаж
2 хр. в 6 мр-не на 5 этаже на 2 эксп на 1 этаже
2 хр. в 94 кв-ле на 4 этаже на 3 хр в ближайших районах
3 хр. в 11 мр-не на 1 этаже на 2 хр в любом районе
3 хр. с раздельными комнатами на комнату в общежитии
3 ул. в 95 кв-ле на 3 хр. + комнату (доплата своя)
3 ул. в 29 мр-не (1 этаж, балкон, 2100 т.р.) на 1-комн. (все варианты)
3 кр. в 37 кв-ле (2 этаж, балкон, 82 кв.м.) на 2-комн. (все варианты)
3 кр. (под офис) на 3-комн. и 1-комн.
3 кр. в 50 кв-ле (94,9 кв.м.) на 1-комн. и 2-комн.
4 ул. в 29 мр-не за 2500торг на 2-комн. и доплату
4 ул. в 84 кв-ле (73 кв.м) на 2-комн.
5 ул. в 9 мр-не (напротив к/т «Родина») на две 2-комн.
Дом на квартиру по ул. Алёшина

www.dobroe-an.ru e-mail: dobroe-an@mail.ru

Усадьба

АГЕНТСТВО НЕДВИЖИМОСТИ

Сайт: anusadba.ru, e.mail: ysadba.angarsk@yandex.ru

89 кв-л, дом 2, оф. 25
т. 8-904-133-63-36
53-83-80, 8-901-66-11111 (аренда)
53-86-46, 8-9021-70-90-70

Самые НИЗКИЕ ЦЕНЫ на ПРИВАТИЗАЦИЮ

Поможем погасить задолженность по коммунальным платежам при продаже квартиры

СРОЧНЫЙ ВЫКУП КВАРТИР: т. 8-902-7-686-900

2 хр. в 92 кв-ле, 4 этаж, по ул. Чайковского, балкон, всего за 1550 т.р., торг. Возможна рассрочка!

Срочно! Купим 2 хр. в 84, 95 кварталах! Рассмотрим все варианты! Расчет наличный!

2-КОМНАТНЫЕ улучшенные						
6 мр-н	5-6/6	72,9	47,0	студ	2800т/у	Б,Л. евроокна
6а мр-н	3/5	47,6	27,6	6,7	1750	Б, евроокна
6а мр-н	5/5	51,0	32,0	9,0	2350	Л, евроокна
6а мр-н	3/5	47,0	27,0	8,0	1800	Б
7 мр-н	6/9	51,3	31,8	7,1	2000	Б
7 мр-н	1/5	52,0	30,7	8,2	1800т/у	
7 мр-н	8/9	53,0	32,0	7,0	1900	Б
7 мр-н	8/9	51,8	32,4	7,1	1900	Б,Л
7 мр-н	3/5	50,2	30,7	9,0	2500	Б,Л, евроокна
7 мр-н	4/5	50,7	34,9	9,0	2500	Б, Л, евроокна
7а мр-н	1/5	72,0	47,0	9,0	2800	евроокна
7а мр-н	3/5	72,0	47,0	9,0	2800т/у	2Б, евроокна
7а мр-н	5/5	73,0	47,0	13,0	2800	2Б, евроокна
8 мр-н	3/9	54,1	34,4	7,3	2130	2Б, евроокна
8 мр-н	1/5	50,0	29,0	9,0	1950 т/у	евроокна
8 мр-н	4/5	49,4	28,3	8,2	2300 т/у	2Б, евроокна

Молодая семья купит вашу 3-комнатную квартиру в 7, 7а, 10, 12а микрорайонах. Быстрый расчет

9 мр-н	6/9	51,0	31,5	6,8	2200 т/у	Б, евроокна
9 мр-н	4/5	50,0	29,0	8,3	1950 т/у	2Б
10 мр-н	1/5	49,7	28,4	8,3	2200т/у	Б, евроокна
11 мр-н	5/9	47,0	30,1	9,0	1550 т/у	Б
12а мр-н	1/5	87,5	50,5	17,0	2800т/у	евроокна
12а мр-н	2/5	76,5	45,0	10,1	3000	Л, 1евроокно
12а мр-н	3/5	56,0	34,0	11,0	2500	Б
15 мр-н	5/5	50,0	30,0	8,8	2400т/у	Б, евроокна
15 мр-н	5/5	50,0	30,0	9,0	2500т/у	Б, евроокна
15 мр-н	2/9	53,0	30,0	8,0	2200 т/у	Б, евроокна
17 мр-н	3/5	51,6	32,0	9,0	2300т/у	Б, евроокна

Срочно купим 2-комнатную квартиру в 7 мр-не (15,16,17 дома), рассмотрим 2, 3, 4 этажи. Наличный расчет!

17 мр-н	1/5	51,2	31,0	8,4	1850	
17 мр-н	5/5	43,5	21,4	общ	1550т/у	Б, евроокна
17 мр-н	1/5	98,0	67,0	6,5	2500 т/у	Л
17 мр-н	5/5	56,5	28,5	11,0	1700	евроокна
18 мр-н	5/5	49,9	29,9	9,0	2100 т/у	Б, евроокна
13 мр-н	7/9	54,0	34,1	7,0	2400т/у	2Б, евроокна

Продается 2 хр., 13 мр-н, 2 дом, 5 этаж, в балконом, хорошим ремонтом. Или обмен на 3 ул. (рассмотрим все варианты)

18 мр-н	3/9	54,2	34,1	7,1	2300 т/у	2Б
18 мр-н	7/9	54,0	33,0	9,0	2350	2Б, евроокна
18 мр-н	5/5	49,0	30,0	9,0	2300т/у	Б, евроокна
18 мр-н	1/5	50,8	31,0	9,0	1800 т/у	
18 мр-н	2/5	51,0	30,0	9,0	2500т/у	2Б
18 мр-н	1/5	50,3	31,0	8,6	1800т/у	
18 мр-н	2/5	50,9	30,3	9,0	2000т/у	Б
19 мр-н	5/5	43,9	27,0	6,2	1600 т/у	
19 мр-н	5/5	50,0	28,0	9,0	2200т/у	Б, евроокна

Срочная покупка! 2-, 3-комнатных квартир улучшенной планировки в 17, 18, 19, 15, 22 микрорайонах. Рассмотрим все варианты

19 мр-н	5/5	47,8	28,0	9,0	2500 т/у	Б, евроокна
19 мр-н	2/5	51,0	31,0	9,0	2100	Л
22 мр-н	4/5	52,8	31,6	9,0	2200т/у	Б, 1евроокно
22 мр-н	1/5	50,3	29,0	9,8	1900 т/у	евроокна
22 мр-н	4/5	51,3	30,7	8,6	2400т/у	Б, евроокна
22 мр-н	2/5	50,5	32,0	9,0	2200 т/у	Б, евроокна
29 мр-н	5/5	49,0	29,0	7,6	1800	Л

29 мр-н	4/5	50,8	35,0	5,6	1800 т/у	Л, евроокна
29 мр-н	3/5	47,3	28,0	9,0	1800 т/у	Б, 2 евроокна
29 мр-н	1/5	52,0	30,0	9,0	1700	евроокна
29 мр-н	4/10	48,0	28,5	8,4	2000т/у	Б, 1 евроокно
29 мр-н	4/9	51,0	30,0	7,0	2000 т/у	Б
29 мр-н	9/10	47,8	28,2	8,6	1900 т/у	Б, 1 евроокно
29 мр-н	4/9	50,0	30,0	8,5	1800	Л
29 мр-н	9/10	46,1	28,0	8,0	1750	Л, евроокна
29 мр-н	7/9	50,0	28,6	9,2	2000	Л
29 мр-н	5/9	49,6	28,0	9,0	2000 т/у	Л, евроокна
29 мр-н	1/7	49,0	28,0	9,0	2000 т/у	Л, 2 евроокна
29 мр-н	5/9	53,0	34,0	12,3	2600	Б, евроокна
29 мр-н	1/4	53,0	31,2	12,2	2200т/у	Б, евроокна
30 мр-н	2/8	51,0	35,0	16,0	2700	Б, евроокна
30 мр-н	1-2/2	60,0	40,0	10,0	2790т/у	евроокна

Комната в 3-комнатной квартире, 61 квартал, дом 21. На 2 этаже, S=22 кв.м. Цена: 600 т.р. торг. Возможна рассрочка!

Комната на 2 хозяина в 24 квартале, 16,5 кв.м. Состояние хорошее. Цена 680 т.р.

206 кв.	3/5	50,4	29,0	7,5	2200	Б, евроокна
206 кв.	5/5	50,0	30,0	9,0	2500	Б, евроокна
219 кв.	4/5	60,0	36,0	8,7	2200	Л
219 кв.	10/10	53,2	46,0	7,0	1900	2Б
219 кв.	8/10	51,0	32,4	7,0	1800т/у	2Б
251 кв.	1-2/3	52,0	38,0	7,0	2500 т/у	евроокна
271 кв.	5/5	50,5	38,0	11,0	1800т/у	евроокна
271 кв.	5/5	72,4	46,0	10,6	3100 т/у	евроокна
271 кв.	5/5	49,0	26,0	9,0	1900 т/у	Б, евроокна
271 кв.	2/5	72,4	34,7	11,2	3200т/у	евроокна
271 кв.	1-2/2	54,2	26,0	7,1	2400т/у	Б, евроокна

Срочно 1 ул. по цене хрущевки! 95 кв-л, 4/5, с лоджией. Цена: 1330 т.р.

278 кв.	2/5	50,3	30,0	9,0	1900 т/у	Б, евроокна
2-КОМНАТНЫЕ крупногабаритные						
1 кв.	2/2	48,7	28,3	6,0	1700	Б, евроокна
1 кв.	1/2	50,0	29,0	11,0	1700т/у	
1 кв.	2/2	49,9	28,0	7,3	1600 т/у	евроокна
1 кв.	1/2	45,4	26,2	6,0	1600	евроокна
1 кв.	1/2	61,0	33,0	11,0	1650 т/у	
8 кв.	1/3	44,0	28,0	6,0	1250	
8 кв.	3/3	61,9	38,5	7,5	1800 т/у	Б
21 кв.	2/2	61,0	36,7	8,0	1700 т/у	Б
22 кв.	2/2	58,0	37,0	7,8	1800	Б, евроокна
23 кв.	1/2	40,3	25,0	5,0	1400 т/у	1 евроокно
24 кв.	3/3	44,0	26,0	6,0	1330	

В АН «Усадьба» требуется риелтор! Коммуникабельность, грамотность, можно без опыта работы. Наличие а/м обязательно

60 кв.	2/2	49,1	28,0	6,0	2250 т/у	Б, евроокна
60 кв.	1/2	47,0	28,3	6,5	1700т/у	1 евроокно
61 кв.	1/2	63,0	36,0	7,5	1700т/у	
61 кв.	2/3	58,9	36,1	7,3	1900 т/у	Л
61 кв.	1/2	60,0	35,0	9,0	2100 т/у	
61 кв.	2/2	62,1	37,0	7,0	1900 т/у	Б
73 кв.	4/4	60,0	36,0	7,0	2000 т/у	
73 кв.	1/4	59,8	32,2	8,0	2000т/у	1 евроокно
73 кв.	2/4	60,4	40,0	9,0	2500	Б, евроокна
74 кв.	4/5	59,3	30,0	11,0	2600	евроокна
74 кв.	2/4	54,2	31,2	7,6	1800 т/у	
74 кв.	3/4	58,5	31,8	8,0	2450т/у	Б
75 кв.	4/5	54,0	32,0	6,0	2200	Б, 2 евроокна
75 кв.	1/3	55,7	32,3	6,0	2600	
75 кв.	3/3	54,7	32,0	7,0	1950 т/у	Б, евроокна
75 кв.	1/3	57,3	30,7	11,2	1800 т/у	
76 кв.	4/4	54,7	31,9	7,3	1800 т/у	
76 кв.	1/4	56,0	37,0	9,0	2500 т/у	евроокна
76 кв.	1/4	60,5	32,9	8,5	2400 т/у	евроокна
76 кв.	1/3	51,0	31,0	8,0	1850 т/у	1 евроокно
77 кв.	2/4	58,2	31,9	9,0	1950т/у	Евроокна

Недвижимость на любой вкус!

10 мр-н	3-4/4	50,2	25,0	студ	2400 т/у	евроокна
10 мр-н	1-2/2	63,0	40,0	студ	2600	евроокна
12 мр-н	7/9	60,0	40,0	10,0	2350	2Б, евроокна
12 мр-н	8/9	59,8	36,0	9,8	2150	Б, Л, евроокна
12 мр-н	1/10	63,0	40,0	10,8	3000	2Б, евроокна
12 мр-н	7/10	51,7	32,4	7,0	2500т/у	2Б, евроокна

Дом: мр-н Байкальск, 4 комнаты, 76/47/11, централизованное гор./хол. водоснабжение, 6 соток земли, постройки: баня, теплица. Цена: 3400 т.р., торг

32 мр-н	2/5	50,0	30,0	9,0	2300 т/у	2Б, евроокна
32 мр-н	4/7	56,0	36,0	10,0	2290т/у	Б, Л, евроокна
33 мр-н	1/5	54,0	35,8	9,0	2300 т/у	Л, евроокна
33 мр-н	6/9	52,0	30,0	9,0	2600	2Б,евроокна
33 мр-н	5/9	52,0	32,0	7,0	2100 т/у	2Л, евроокна
34 мр-н	2/5	50,0	30,0	9,0	1645 т/у	Б, евроокна
84 кв.	1/9	42,0	26,0	8,0	1800т/у	Б, евроокна
84 кв.	3/5	52,5	30,5	9,7	2250 т/у	Б, Л, евроокна
84 кв.	6/10	48,3	28,0	9,0	2000т/у	Б, евроокна
85 кв.	7/9	47,0	27,0	6,5	1900	Б, евроокна
85 кв.	9/9	43,0	29,0	6,0	1700	Л

Меняю комнату на 2 хозяина, 16,5 кв.м на комнату большей площадью с доплатой. Возможен вариант в общежитии

92/93 кв.	3/5	53,5	33,0	8,6	1700	евроокна

Срочно! Купим 1-, 2-комн. квартиру с хорошим ремонтом за наличный расчет! (не 1 этаж)

92/93 кв.	1/5	47,2	27,2	6,0	1550т/у	плитка
92/93 кв.	4/5	51,7	30,0	8,0	2200	Б, евроокна
93 кв.	9/9	43,6	30,0	6,0	1600	Б
95 кв.	1/5	53,0	33,0	9,0	1800	2Л
95 кв.	4/5	72,5	41,2	15,0	2500т/у	2Л, евроокна
95 кв.	2/5	52,7	31,0	8,0	1950	Б, евроокна

3 ул. 2-уровневая в 95 кв-ле, 4, 5 этажи. 2 разд. с/у, кухня-студия, 2 балкона, евроремонт, встроенная кухня, встроенные шкафы, остается бытовая техника! Цена 3500 т.р., торг

27 кв.	1/2	46,0	29,0	7,0	1800	2 евроокна
27 кв.	1/2	47,0	29,0	6,7	1950	евроокна
27 кв.	1/2	47,5	29,0	6,0	1800 т/у	евроокна
27 кв.	1/2	48,0	29,0	7,0	1700 т/у	Л
31 кв.	1/2	44,0	32,0	6,0	1600т/у	
31 кв.	1/2	47,0	27,0	7,0	1400	2 евроокна
34 кв.	2/2	47,0	28,0	6,0	1700т/у	Б, 1 евроокно
35 кв.	1/2	47,0	28,0	7,5	1650 т/у	евроокна

Купим 3-комнатную в 17, 18, 19, 22 микрорайонах до 2300 т.р. Наличный расчет!

35 кв.	2/2	47,0	28,0	8,0	2200 т/у	Б
38 кв.	1/2	61,0	40,0	7,0	1800 т/у	евроокна
38 кв.	1/2	64,0	28,6	8,0	1600	евроокна
42 кв.	1/2	63,8	39,3	9,0	1800т/у	
42 кв.	2/2	61,6	38,0	7,4	1900	евроокна
46 кв.	2/2	64,0	42,0	7,0	2500	Б, евроокна

Срочно! Дом в Б. Елани, хорошее состояние, баня, все постройки, участок разработан, рядом школа, д/у, все в собственности. 1300 т.р., торг. Или обмен на квартиру в Ангарске

2-комнатная квартира в 85 квартале, 2 этаж, 45/28/6, с балконом. Цена: 1550 т.р., торг

49 кв.	2/2	60,0	40,0	8,0	1700	
50 кв.	1/2	61,2	38,8	6,2	1700т/у	евроокна
51 кв.	1/2	63,4	40,0	9,5	2100т/у	евроокна
53 кв.	1/2	49,3	27,6	6,1	1700 т/у	евроокна
55 кв.	2/3	58,0	34,0	8,0	2000	
55 кв.	1/2	53,0	29,6	7,0	1650т/у	
56 кв.	2/4	59,1	30,0	6,0	2500	Б, Л, евроокна
56 кв.	1/2	62,5	44,0	9,0	2200т/у	евроокна
56 кв.	1/2	61,1	36,5	8,2	1800т/у	
59 кв.	1/2	58,7	34,0	8,8	1700	
59 кв.	1/2	54,0	30,0	8,0	1900	евроокна
60 кв.	1/3	58,7	34,0	6,0	1700	1 евроокно
60 кв.	1/2	44,8	27,0	6,0	1500т/у	

Срочно! Купим 1-комн. улучшенной планировки с ремонтом до 1 500 т.р., по ул. Коминтерна. Рассмотрим все варианты!

78 кв.	2/3	51,8	32,5	6,0	1700т/у	
83 кв.	1/4	42,0	26,0	8,0	2000	
84 кв.	3/4	46,6	25,4	7,8	2000	Б, евроокна
84 кв.	4/4	60,0	34,0	8,0	2900 т/у	Б, евроокна
84 кв.	4/4	60,7	33,4	7,9	2200т/у	Б, евроокна
84 кв.	4/4	69,4	33,2	8,0	2300т/у	Б, евроокна
84 кв.	3/4	54,6	32,4	8,3	2900 т/у	Б, евроокна
91 кв.	1/4	55,5	30,0	9,0	2500 т/у	
91 кв.	2/4	56,0	30,0	8,6	2500	евроокна
91 кв.	2/4	55,0	29,0	10,0	2700	евроокна
89 кв.	3/4	54,9	32,3	8,3	2700	Б, евроокна
89 кв.	4/4	60,8	34,2	8,7	2500	Б, 3 евроокна
89 кв.	4/4	54,0	30,0	студ	2500	Б, евроокна
89 кв.	2/4	54,3	31,1	8,8	2300	евроокна
94 кв.	2/2	47,0	31,0	8,0	1300 т/у	
106 кв.	2/4	59,3	35,2	7,5	2800т/у	евроокна

1 хр. в 85 квартале на 5 этаже, с балконом, окна во двор. Цена 1200 т. р.

Срочная продажа! Дом в Новожилкино, 100 кв.м, кирпичный, 1-этажный, с участком 40 соток, все в собственности (можно под мат. капитал), состояние обычное, с/у в доме, хоз. постройки, гараж, 1000 т.р., торг

Продается 2-комнатная квартира в 10 мр-не в хорошем состоянии, отличное расположение дома, уютный двор

Срочный выкуп 1-комнатных квартир, быстрый расчет. Рассмотрим все варианты!

106 кв.	2/4	59,0	33,0	7,0	2200т/у	Евроокна
106 кв.	3/5	50,3	30,0	8,0	2600	Б
106 кв.	1/4	46,4	28,7	7,0	1800	евроокна
107 кв.	1/4	70,8	44,9	12,6	2100 т/у	евроокна
107 кв.	3/4	45,4	23,3	7,0	1850т/у	евроокна
107 кв.	4/4	55,0	32,0	7,0	1700	
107 кв.	4/4	55,0	30,0	10,0	2700	евроокна
120 кв.	2/3	50,0	36,0	7,0	2300 т/у	евроокна
211 кв.	4/4	55,0	32,0	8,0	2400	Б, евроокна
А кв.	2/4	55,0	32,0	9,0	2700т/у	евроокна
А кв.	4/4	55,0	32,0	9,0	2200	евроокна
Б кв.	1/4	41,0	31,4	8,8	2000 т/у	
3-КОМНАТНЫЕ малогабаритные						
6 мр-н	4/5	49,1	30,0	6,0	1850т/у	Б, евроокна

КВАРТИРЫ ОТ ЗАСТРОЙЩИКА

Однокомнатные квартиры в таунхаусе с земельным участком в Рублевке

580 000 рублей

А также коттедж 100 кв.м на 10 сотках за 2 100 000 рублей

Хотите выяснить детали?

Звоните: 67-27-16, 67-39-02

Хотите посмотреть планировки?

Приходите: 29 мр-н, дом 7а (здание «Алекс»), вход со двора, правый подъезд, 3-й эт., отдел продаж

www.aleks38.ru

ГОТОВОЕ ЖИЛЬЁ

Нежилое помещение в доме №2, 30 мр-н			
Общая площадь 185,7 кв.м (полезной 165 кв.м)			3 300 000
30 микрорайон, дом 28 (блок 18), таунхаус			
кв. 8	78,8 / 24,38 / 7	1-комнатная с гаражом в 2 уровнях	2 245 800
кв.18	79 / 24,38 / 9	1-комнатная с гаражом в 2 уровнях	2 251 500
30 микрорайон, дом 8			
4 этаж	39,7/15,8	1-комнатная + ремонт	1 370 000
251 квартал, дома 10, 11 (блок 3), таунхаус			
1-2 этаж	70,8 / 29,94 / 16	1-комнатная + ремонт (2 уровня)	2 015 000
1-2 этаж	81,82 / 39,10 / 13,92	2-комнатная (2 уровня)	2 168 230
1 или 2 этаж	54,64 / 17,87 / 22,1	2-комнатная + ремонт	1 550 000
251 квартал, дома 17, 18 (блок 10, 11), газобетон, 3-этажный			
2 или 3 этаж	70,79 / 40,17 / 12,71	2-комнатная	2 159 095
2 этаж	60,87 / 44,63 / 8,3	3-комнатная	1 856 230
94 квартал, 9-этажка			
9 этаж	56,09 / 29,07 / 12,46	2-комнатная + ремонт (под ключ)	1 944 925
9 этаж	57,89 / 30,87 / 12,46	2-комнатная	1 881 425
251 квартал, энергоэффективный дом, осталась только одна квартира			
3 этаж	53,3 / 23,4 / 7,8	2-комнатная	1 800 000

Открыта продажа квартир в двух 9-этажных жилых домах в 30 мр-не, вдоль ул. Алёшина! Сдача – III кв-л 2014 года

СТРОЯЩЕЕСЯ ЖИЛЬЁ

30 микрорайон, 9-этажка (вдоль улицы Алешина)

* 1-комнатные квартиры от 31,53 кв.м	1 070 900
* 2-комнатные квартиры от 45,84 кв.м	1 470 000
* 3-комнатные квартиры от 76,62 кв.м	2 530 000

А также коттеджный посёлок Солнечный в 258 кв-ле, дома 50 кв.м – 1500000, дома 100 кв.м – 3000000

т. 68 64 36, 68 62 44, 68 64 26, 68 64 25, 8 908 641 4 431

182 квартал, дом 16 (напр. парка ДК «Современник»)
Аренда: т. 68-62-41
Срочный выкуп квартир: 8-908-641-4-431

68-62-41

Удачный ВАРИАНТ
АГЕНТСТВО НЕДВИЖИМОСТИ

При покупке любой квартиры с использованием кредитных средств ОАО «Сбербанк России» стоимость услуг 30 000 рублей

Комнаты					
	89 кв	1/4	19,7	650 т.у	
	89 кв	2/4	18,8	650 т.у	
	82 кв	3/5	12,5	440	
	85 кв	1/5	9	440	
	86 кв	2/5	12	500	
	78 кв	3/3	24,9	850	евроремонт, балкон
	37 кв	1/2	20	600	
	61 кв	1/3	17	570	
1-КОМНАТНЫЕ					
1 хр	94 кв	1/5	30/18/6	1230	
1 хр	13 мр-н	1/5	30/17/6	1200	
1 хр	189 кв	3/5	31/18,/6	1200	
1 ул	271 кв	4/5	33/17/6,5	1250	с/п, сост хорошее
1 ул	15 мр-н	5/5	33/17/6	1350	
1 ул	17 мр-н	3/5	33/17/6	1400	
1 ул	18 мр-н	1/5	35/18/6,7	1450 т.у	
1 ул	18 мр-н	7/9	37/18/11	1380 т.у	«Вертикаль»
2-КОМНАТНЫЕ					
2 хр	72 кв	3/5	45/28/6	1550 т.у	
2 хр	82 кв	4/5	45/28/6	1600	сост хорошее
2 хр	85 кв	5/5	45/30/6	1600 т.у	сост хорошее, с/п
2 хр	86 кв	3/5	45/30/6	1500	
2 хр	91 кв	3/5	45/30/6	1530 т.у	
2 хр	92 кв	2/5	45/28/6	1600	
2 хр	94 кв	5/5	45/29/6	1550	
2 хр	95 кв	2/5	45/30/6	1400	
2 хр	177 кв	5/5	45/30/6	1800	сост хорошее
2 хр	178 кв	5/5	45/30/6	1700 т.у	
2 хр	9 мр-н	4/5	45/30/6	1750 т.у	сост хорошее
2 хр	12 мр-н	2/5	45/30/6	1800	евроремонт
2 хр	13 мр-н	5/5	45/28/6	1600 т.у	
2 хр	15 мр-н	4/5		45/30/6	1650
2 хр	15 мр-н	5/5		45/30/6	1500 т.у
2 хр	179 кв	1/5		45/30/6	1600
2 эксп	15 мр-н	1/5		52/30/6	1600
2 эксп	17а мр-н	4/5		43,7/26,8/	1500
2 ул	93 кв	1/9		47/30/7	1800 т.у с/п
2 ул	12а мр-н	5/5		53/32/7	2250
2 ул	15 мр-н	2/5		52/31/8	2200 т.у
2 ул	15 мр-н	9/9		53/32/7	2400 сост хорошее
2 ул	18 мр-н	7/9		50/31/7	2400 т.у
2 ул	22 мр-н	1/5		51/32/8	2100 т.у
2 ул	32 мр-н	9/10		52/30/8	2150
2 ул	178 кв	3/5		50/31/8	2300 т.у сост хорошее
2 кр	55 кв	2/2		47/29/6	1500 т.у
3-КОМНАТНЫЕ					
3 хр	6 мр-н	3/5		55/37/6	1750
3 ташк	6 мр-н	4/5		58/37/6	2000
3 хр	8 мр-н	1/5		58/38/6	1800
3 хр	8 мр-н	3/5		55/36/6	1850 т.у
3 хр	12 мр-н	5/5		55/37/6	1850
3 ул	84 кв	4/4		60/40/8	2280
3 хр	10 мр-н	5/5		60/ /	2100 т.у
3 хр	179 кв	2/5		55/36/6	1900
3 ул	10 мр-н	9/9		86/	3200 евроремонт

Коммерческая недвижимость квартал Б, площадь 960 кв. м, все коммуникации, т. 8-902-514-5-375
Коммерческая недвижимость 212 кв-л 366 кв. м, все коммуникации 11000000, т. 8-908-641-4-431

Приватизация. Рассрочка

Агентство недвижимости "ФАРН" 13 мр-н, дом 11, офис 2

ЗАЁМ денег на покупку жилья под материнский капитал, т. 8-902-7-604-929

т. (8-3955) 631-192, 632-113, 8-902-5-683-192, 8-902-5-682-113

Срочный выкуп квартир, АРЕНДА, бесплатная реклама вашей недвижимости!

1-комнатные квартиры				
5 мр-н	ул	33/18/8,7	1/5	1350 т.р.
6 мр-н	ул	30/15/8	2/5	1200 т.р.
6 мр-н	ул	35/19/11	8/9	1500 торг
6а мр-н	ул	36/19/10	5/5	1500 торг
7 мр-н	ул	33,7/17,5/8,5	3/5	1500 т.р.
8 мр-н	ул	31/17/6	2/5	1380 т.р.
8 мр-н	хр	31/17/6,5	2/5	1280 т.р.
9 мр-н	хр	31/18/6	5/5	1300 т.р.
13 мр-н	ул	33/18/7,8	4/5	1400 т.р.
18 мр-н	новостр.	37/16/11	7/9	1400 т.р.
19 мр-н	ул	34/18,7/7	5/5	1400т.р.
32 мр-н	ул	36/8	1/5	1400 т.р.
85 квартал	хр	30/18/6	1/5	1350 т.р.
92/93 квартал, бывш. общ.		31/16/9	4/5	1100 т.р
93 квартал	хр	34/16,5/6,2	1/5	1200 т.р
95 квартал	ул	31/18/7	3/5	1370 т.р.
95 квартал	хр	31/18/7	2/5	1300 т.р.
1 квартал	крупн	35/18/8	2/2	1350 т.р.
2-комнатные квартиры				
6 мр-н	ул	72,9/студия	5,6	3800 т.р.
7 мр-н	ул	51/30/7	3/9	1850 т.р.
7 мр-н	эксп	46/28/7	2/5	2050 т.р.
7 мр-н	ул	52/30/7	6/9	1900 т.р.
8 мр-н	ул	50/29/9	1/5	1950 т.р.
12а мр-н	ул	52/32/7	5/9	2000 т.р.
18 мр-н	ул	56/34/7	7/9	2350 т.р.
18 мр-н	ул	50/29/7	1/5	1800 т.р.
29 мр-н	ул	50/30/7	1/9	1800 т.р.
30 мр-н	ул	57/28/16	2/6	2600 т.р.
34 мр-н	ул	54/31/9	4/5	2300 т.р.
84 квартал	ул	49/28/8,2	3/5	2000 т.р.
95 квартал	ул	50/30/7	1/5	2800 т.р.
219 квартал	ул	60/36/8	4/5	2200 т.р.
219 квартал	ул	52/32/7	10/10	1800 т.р.
221 квартал	ул	72/34/12	2/5	3200 т.р.
223 квартал	ул	48/30/8	1/5	1800 т.р.
223 квартал	ул	48/30/7	5/5	1800 т.р.
7 мр-н	эксп	45/ /6	5/5	1900 т.р.
7 мр-н	эксп	45/ /6	5/5	1750 т.р.
8 мр-н	хр	46/28/6,7	5/5	1550 т.р.
12 мр-н	ул	41/26/6	1/5	1500 т.р.
13 мр-н	хр	45/28/6	1/5	1600 т.р.
13 мр-н	хр	45/студия	1/5	1650 т.р.
15 мр-н	ул	41/25/6	2/5	1800 т.р.
15 мр-н	хр	45/28/6,5	1/5	1500 т.р.
66 квартал	ул	45/28/6	2/	1900 т.р.
84 квартал	ул	45/28/6,5	3/5	1700 т.р.
84 квартал	ул	45/28/6	5/5	1450 т.р.
85 квартал	ул	41/26/6	5/5	1700 т.р.
92/93 квартал	хр	45/28/6,6	3/5	1750 т.р.
92/93 квартал	эксп	53/33/6	3/5	1700 т.р.
93 квартал	ул	45/28/6	1/5	1500 т.р.
95 квартал	ул	45/29/6,4	1/5	1720 т.р.
107 квартал	ул	45/24/7	3/5	1850 т.р.
177 квартал	ул	45/28/6	3/5	1700 т.р.
189 квартал	ул	45/28/6	2/5	1670 т.р
212 квартал	ул	45/28/7	4/5	1750 т.р.
3-комнатные квартиры				
6 мр-н	ул	57//студия	5/5	1950 т.р.
6 мр-н	хр	49/28/6	4/5	1800 т.р.
7 мр-н	ул	59/42/7,2	5/5	2550 т.р.
10 мр-н	хр	60/40/7	4/5	2500 т.р.
10 мр-н	ул	55/37/6	2/5	1900 т.р.
11 мр-н	хр	60/34/15	5/5	2300 т.р.
12 мр-н	хр	55/37/6	5/5	1950 т.р.
19 мр-н	ул	58/38/9	3/5	2400 т.р.
61 квартал	ул	76/53 /8,5	1/4	2400 т.р.
84 квартал	ул	58/38/9	3/5	2600 т.р.
85 квартал	ул	55/38/6	4/4	1900 т.р.
93 квартал	хр	58/41/6	1/5	1800 т.р
93 квартал	ул	59/44/6	2/5	2250 т.р
93 квартал	ул	59/41/6	2/5	2100 т.р.
178 квартал	хр	54//6	1/5	3200 т.р.

Оформление земельных участков, домов, дач

Работаем со всеми видами сертификатов
Сопровождение сделок купли-продажи
Печать договоров Ипотека

КУПЛЯ-ПРОДАЖА КВАРТИР
E-mail: farn13@bk.ru

Только у нас срочные горящие предложения по реальным ценам!

Комната на 3 хоз. 49 кв-л, 17 кв.м, хор.сост., 500 т.р.
Срочно! Комната 78 кв-л, 21 кв.м, 630 т.р.
Комната 92/93 кв-л, секц. на 3 хоз., 2/4, 17 кв.м, 500 т.р.
Комната на 3 хоз. 50 кв-л, 20 кв.м, 550 т.р.
1 хр. 85 кв-л, 3/5, во двор, Б, 1250 т.р.
Срочно! 1 хр. 15 мр-н, Б, хор.сост., 1350 т.р, торг
1 хр. 85 кв-л, 4/5, 31 кв.м, Б, во двор, 1200 т.р.
1 хр. 94 кв-л, 32 кв.м, 3/5, хор.сост., 1250 т.р.
1 эксп. 95 кв-л, 34 кв.м, 4/5, лоджия, хор.сост., 1350 т.р.
1 ул. 6 мр-н, 2 этаж, хор.сост., 1270 т.р.
1 ул. 10 мр-н 40 кв.м, ст/пакеты, 1400 т.р., торг
1 ул. 17 мр-н 45 кв.м, 5/5, хор.сост., 1300 т.р.
1 ул. 18 мр-н, 33/18/9 кв.м, ст/пакеты, Б, 1400 т.р.
Срочно! 1-комн. 30 мр-н, 31 кв.м, хор.сост., 1150 т.р.
Срочно! 1 ул. 32 мр-н, 40 кв.м, лоджия, отл.сост., 1600 т.р.
1 ул. 12а мр-н, 35 кв.м, 2/5, Б, 1400 т.р.
1 кр. 89 кв-л, 36/19/9 кв.м, 2/4, хор.сост., 1500 т.р.
2 хр. 84 кв-л, 45 кв.м, окна во двор, 1500 т.р., торг
2 хр. 85 кв-л, 42 кв.м, Б, 1450 т.р., торг
2 хр. 86 кв-л, 45кв.м, 2/5, Б, 1550 т.р., торг
Срочно! 2 хр. 94 кв-л, 2/5, 45 кв.м, 1450 т.р.
2 хр. 84 кв-л, 45 кв.м, 1/5, 1500 т.р., торг.
Или обмен на 2 хр. с разд. комнатами
2 хр. 88 кв-л, 45 кв.м, балкон, отл.сост., 1700 т.р.

Единое АГЕНТСТВО НЕДВИЖИМОСТИ

2 хр. 94 кв-л, 45 кв.м, Б, хор.сост., 1500 т.р.
2 хр. 188 кв-л, 2/5, 45/29/6 кв.м, 1600 т.р., торг
Срочно! 2 хр. 12 мр-н 42 кв.м, хор.сост., 1500 т.р., торг
2 хр. 15 мр-н, 4/5, 45 кв.м, с ремонтом, 1700 т.р.
2 эксп. 219 кв-л, 42 кв.м, 3 эт., 1300 т.р., торг
2 ул. 95 кв-л, 50 кв.м, 2/5, Б, ст/п, м/к двери, 1900 т.р.
2 ул. 15 мр-н (по Коминтерна) 53 кв.м, Б+Л, 2200 т.р.
2 ул. 33 мр-н, 5/7, 54//9 кв.м, 2Б, 2000 т.р.
2 кр. 24 кв-л, 3/3, 45 кв.м, 1330 т.р.
Срочно! 2 кр. ц. рынок, 61/33/10 кв.м, 1500 т.р.
Срочно! 2 кр. 61 кв-л, 63/40/7,5 кв.м, коридор 8 кв.м, 1600 т.р.

Срочно! 2 кр. 76 кв-л, 58 кв.м, эркер, 1600 т.р.
3 кр. 23 кв-л, 80 кв.м, чистая, 2100 т.р.
3 хр. 6 мр-н, 57 кв.м, 3/5, Б, 1800 т.р.
3 хр. 88 кв-л, 4/4, 59 кв.м, отл.сост., 2200 т.р.
Срочно! 3 хр. 92/93 кв-л, Б, евро, 2400 т.р., торг
3 ул. 7 мр-н, 4 этаж, 63 кв.м, Б+Л, 2400 т.р, торг
3 ул. 18 мр-н 2 этаж, 60 кв.м, Б, хор.сост., 2400 т.р.
3 ул. 10 мр-н, 3/5, 70//11 кв.м, 2450 т.р.
Срочно! 3 ул. 19 мр-н, 3/5, 60 кв.м, хор.сост, 2400 т.р.
3 ул. 29 мр-н, 3 этаж, 70 кв.м, 2400 т.р., торг
3 ул. 219 кв-л, 62//9 кв.м, 3 эт., 2Б, хор.сост., 2500 т.р., торг
4 хр. 10 мр-н 60 кв.м, хор.сост., 2000 т.р., торг

4 ул. 84 кв-л, 75 кв.м, Б, ст/пакеты, 2500 т.р.
4 ул. 22 мр-н 86/62/9, отл.сост., 2900 т.р., торг
Дом в ст. Ясачной, 70 кв.м, 25 с. земли, 1500 т.р., торг
Дом в Ангарске, 6а мр-н, 55 кв.м, 2 с. земли, 2400 т.р.
Дом в мр-не Северный 100 кв.м, бойлер, натяж. потолки, 2000 т.р.

СРОЧНО КУПИМ:
комнату, рассмотрим все варианты
1-комн. до 1500 т.р.
2 хр. до 1700 т.р.
2 кр. в А, Б, 211 кварталах
3-, 4-комн.
2 ул. в мр-нах
3-комн. хр. в «городе» до 2,3 млн р.

БЕСПЛАТНАЯ ПОМОЩЬ В ОФОРМЛЕНИИ ИПОТЕКИ!
Рассмотрение заявки по банковскому кредиту В ОФИСЕ АГЕНТСТВА
Бесплатные консультации в сфере продажи, покупки недвижимости
Всем пенсионерам, инвалидам, многодетным семьям льготное оформление сделок!

• **86 кв-л, дом 40** (вход с ул. Ворошилова)
т. 8(3955) 63-25-63, 8-902-567-89-03, 8-902-568-25-63

• **188 кв-л, дом 17** (напротив ДК «Современник»)
т. 8(3955) 63-40-63, 8-902-567-40-63, 8-902-568-20-65

НОВЫЙ АДРЕС
АГЕНТСТВО НЕДВИЖИМОСТИ

СБЕРБАНК
ОФИЦИАЛЬНЫЙ ПАРТНЕР
Оформите ИПОТЕКУ от Сбербанка прямо в наших офисах

89 кв-л, дом 7, оф. 1 (вход с торца)
тел. 611-301, 686-314
аренда: 8901-661-02-12

6 мрн, дом 15
тел. 95-22-95, 8901-650-3346
аренда: 8901-650-3356

КОМНАТЫ				
К 8 мр-н	**1/5**	**9 кв.м., на 2 хоз.**		**550 т.р.**
К 21 кв.	2/2	14,3 кв.м., на 3 хоз.		550 т.р.
К 34 кв.	2/2	13,8 кв.м., на 3 хоз.		580 т.р.
К 78 кв.	**3/5**	**10 кв.м., секция**		**500 т.р.**
К 86 кв.	**5/5**	**12,6 кв.м., общ.**		**480 т.р.**
К 89 кв.	3/4	12,7 кв.м., общ.		520 т.у.
К 89 кв.	3/4	19,8 кв.м., общ.		650 т.у.
К 89 кв.	**4/4**	**20 кв.м., общ.**		**700 т.р.**
К 277 кв.	**1/5**	**13,2 кв.м., на 3 хоз.**		**550 т.р.**
К Б кв.	3/4	18,5 кв.м., общ.		650 т.у.

1ул 22 мр-н ЖК «Атлант»
новостройка, 2 эт., 32/16/9, с отделкой
Цена 1370 т.р. тел. 8908-650-2533

1-КОМНАТНЫЕ				
1хр	12 мр-н	3/5	31/17/6	1300 т.у.
1хр	**13 мр-н**	**5/5**	**31,2/18,2/6,3**	**1400 т.у.**
1ул	**15 мр-н**	**5/5**	**34/18/9**	**1370 т.р.**
1хр	15 мр-н	5/5	31/18/6	1240 т.р.
1хр	93 кв.	1/5	31/17/6	1200 т.у.
1хр	94 кв.	2/5	30,6/18/6	1250 т.р.
1хр	189 кв.	5/5	31/17,5/6,5	1200 т.у.
1таунхаус	251 кв.	2/2	28/студия	1200 т.р.
1таунхаус	**251 кв.**	**2/2**	**35/студия**	**1300 т.р.**
1ул	**6 мр-н**	**2/5**	**30,5/18/9**	**1270 т.р.**
1ул	12а мр-н	5/5	35/18/9	1350 т.р.
1ул	**15 мр-н**	**5/5**	**34/18/9**	**1370 т.р.**
1ул	**18 мр-н**	**4/5**	**33/18/9**	**1450 т.р.**
1ул	**19 мр-н**	**3/5**	**33/18/9**	**1440 т.р.**
1ул	**29 мр-н**	**2/5**	**38/19/10**	**1650 т.р.**
1ул	95 кв.	1/5	33/18/9	1300 т.р.
1ул	**219 кв.**	**4/5**	**48/25/9**	**1400 т.р.**

2-КОМНАТНЫЕ				
2хр	**7 мр-н**	**1/5**	**44/28/6**	**1650 т.р.**
2хр	**9 мр-н**	**3/5**	**45/28/6**	**1700 т.р.**
2хр	13 мр-н	3/5	45/30/6	1600 т.р.
2хр	82 кв.	3/5	45/30/6	1700 т.у.
2хр	**84 кв.**	**1/5**	**45/28/6**	**1550 т.р.**
2хр	**86 кв.**	**3/5**	**45/30/6**	**1550 т.р.**
2хр	92 кв.	2/5	45,6/30,6/6,2	1600 т.р.
2хр	93 кв.	2/5	44/28/6	1550 т.р.
2хр	93 кв.	1/5	45/30/6	1450 т.р.
2хр	94 кв.	5/5	45/30/6	1500 т.р.
2хр	178 кв.	5/5	45/30/6	1650 т.р.
2хр	**Л кв.**	**1/5**	**45/31/6**	**1350 т.р.**
2хр	**Л кв.**	**5/5**	**45/31/6**	**1450 т.р.**
2хр	**207/210 кв**	**5/5**	**45/28/6**	**1650 т.р.**
2ул	**6а мр-н**	**3/5**	**48/28/7**	**1750 т.р.**
2ул	**33 мр-н**	**5/7**	**56/31/11**	**2200 т.р.**
2ул	**177 кв.**	**8/9**	**53/34/8**	**2200 т.р.**
2кр	58 кв.	1/2	61/36,5/8,2	1800 т.р.
2кр	58 кв.	2/2	59/36/9	2000 т.у.
2кр	76 кв.	3/4	47/32/9	1800 т.р.
3-КОМНАТНЫЕ				
3кр	**А кв.**	**1/4**	**77/54/6**	**2600 т.р.**
3кр	26 кв.	2/2	80/56/11,6	2300 т.у.
3кр	74 кв.	4/4	80/47/7	2600 т.у.
3кр	76 кв.	3/4	77/48/7,8	2900 т.р.
3ташк	6 мр-н	4/5	58/39/9	2000 т.р.
3хр	**6 мр-н**	**4/5**	**55/38/6**	**2100 т.р.**
3хр	**7 мр-н**	**1/5**	**56/37/6**	**2200 т.р.**
3хр	8 мр-н	1/5	49/35/6	1650 т.р.
3хр	8 мр-н	1/5	59,5/39/8,4	1800 т.у.
3хр	**8 мр-н**	**5/5**	**59/43/6**	**2000 т.р.**
3хр	**84 кв.**	**4/5**	**55/35/6**	**2000 т.р.**

3хр	**86 кв.**	**4/5**	**54/36/6**	**2000 т.р.**
3хр	**92/93 кв.**	**5/5**	**55/38/6**	**2300 т.р.**
3хр	**93 кв.**	**2/5**	**59/41/6**	**2300 т.р.**
3эксп	11 мр-н	6/9	60/44/7	2200 т.у.
3ташк	15 мр-н	1/5	58,5/38,5/7,5	1700 т.р.
3эксп	277 кв.	1/5	68/46/10	2000 т.р.
3ул	6а мр-н	1/4	70/48,5/8,8	2150 т.у.
3ул	**6а мр-н**	**4/5**	**62,1/39,8/8,1**	**2100 т.р.**
3ул	**12а мр-н**	**2/5**	**58/39/9 евро**	**2900 т.р.**
3ул	17 мр-н	3/5	58/38/7,2	2400 т.у.
3ул	**22 мр-н**	**5/5**	**67/48/9**	**3500 т.р.**
3ул	**29 мр-н**	**1/5**	**69/43/11 евро**	**2750 т.р.**
3ул	29 мр-н	3/5	69/43/15	2250 т.р.
3ул	**32 мр-н**	**3/5**	**64/45/9**	**2900 т.р.**
3ул	**212 кв.**	**9/9**	**62,6/40,2/8,1**	**2300 т.р.**
3ул	271 кв.	2/5	70/44/11	2100 т.р.
3 Таунхаус		**3/3**	**82 кв.м.**	**3100 т.р.**
4-КОМНАТНЫЕ				
4кр	**73 кв.**	**3/4**	**86/55/14**	**2800 т.р.**
4кр	75 кв.	1/3	100/70/10,3	4500 т.р.
4хр	**13 мр-н**	**5/5**	**59/43/6**	**2100 т.р.**
4ул	**7а мр-н**	**1/9**	**78,6/54,3/9**	**2800 т.р.**
4ул	29 мр-н	6/10	89/63,5/8,9	2500 т.у.
4ул	**192 кв.**	**1/9**	**74/ /10**	**3300 т.р.**
5ул	9 мр-н	100 кв.м. под офис		4000 т.р.

2хр 94 квартал, 2 эт., 41/26/6, состояние обычное
Цена 1430 т.р. Торг.
тел. 611-301

2ул с/т Таежный
Усольский р-н, 4/5 эт., 53/32/9,
Цена 400 т.р. *тел. 611-301*

1кр 107 квартал, 1 этаж, 40/18/9, состояние отличное
Цена 1600 т.р.
тел. 95-22-95

3кр 58 квартал, 3 этаж, 89 кв.м., отличное состояние
Цена 4200 т.р.
тел 95-22-95

Официальные партнеры:
АЛЬФА СТРАХОВАНИЕ
МОСКОВСКИЙ БАНК
НОМОС БАНК
АБ

Срочно купим:
1-комн. хрущ. до 1300 т.р.
2-комн. хрущ. до 1550 т.р.
3,4-комн. 10 мрн. до 2400 т.р.

Наши сайты:
www.недвижимость-ангарска.рф
www.an38.ru/245

e-mail:
new_address@inbox.ru

Срочный выкуп квартир за наличный расчет

Работаем со всеми видами сертификатов (военные, ветеранские, "молодая семья", "материнский капитал" и др.

ОКНО ПАРТНЕР
под ключ из 5-камерного профиля по выгодной цене от 7800 р.
Входные и межкомнатные ДВЕРИ
НАТЯЖНЫЕ ПОТОЛКИ
Рынок СПАО АУС ("шанхайка"), павильон №2 на улице, т. 644-457, 57-49-73, 630-250

НЕМЕЦКИЕ ОКНА
8 (3955) 59-25-20
8 (952) 614-79-36
211кв-л, дом 3
ОКНА, РОЛЬСТАВНИ, ВИТРАЖИ, ЖАЛЮЗИ, ДВЕРИ, ТЕПЛЫЕ ОТКОСЫ
ЛЮБОЙ СЛОЖНОСТИ ЛОДЖИИ БАЛКОНЫ ВНУТРЕННЯЯ ОТДЕЛКА

Не ломай голову, покупай ОКНА LG
Нитрон Плюс
Для экономных клиентов – спецпредложение
Двери из массива, остекление балконов, защитные рольставни, конструкции из холодного и теплого алюминия
520-111 92 кв-л, дом 3
LG Hausys
www.nitron-plus.ru
55-93-22 ТД «ИМПЕРИАЛ» (22 мр-н)

ЕВРОДЕКОР
Окна
Лоджии
Натяжные потолки
Утепление балконов
Двери входные и межкомнатные
Деревянные евроокна
КАЧЕСТВЕННЫЙ МОНТАЖ! ГАРАНТИЯ!
СКИДКИ!!! КРЕДИТ 7500 руб.
* 10 мр-н, д. 46, оф. 219
* 13 мр-н, д. 12, оф. 20
т. 633-111, 65-02-54, 8-902-576-90-04 evrodekor.satom.ru

Nouvel stretch ceilings
завод натяжных потолков 63-30-30
натяжные потолки
интерьерная печать
фотообои
СКИДКА до 20%
ЦСМ «Сатурн» пав. 28а, 12 мр-н, ТД «Европейский»
nouvel.ru
предъявителю вырезки настоящей рекламы

новые Окна
22 мр-н, дом 2, оф. 1
55-77-18
55-77-24
VEKA
БАЛКОНЫ, КРЫШИ, AL ЛОДЖИИ, ДВЕРИ
СКИДКИ ПОДАРКИ
Фенстер

ТЕПЛЫЕ ОКНА
ОКНА ЛОДЖИИ
При заказе двух и более окон москитная сетка — в подарок!
Успевайте!
Акция! 7400 руб.
СРОК ИСПОЛНЕНИЯ 3 ДНЯ (всё включено)
74 кв-л, д. 7 (напротив маг. "Эгоистка"), т. 630-507, 630-607, 52-15-14

НАТЯЖНЫЕ ПОТОЛКИ
ТЁПЛЫЕ ПОЛЫ
ВХОДНЫЕ И МЕЖКОМНАТНЫЕ двери
ЖАЛЮЗИ
Ремонт защитных жалюзи
ЛОДЖИИ
Расширение и утепление балконов
Автоматические ВОРОТА
окна ТИЛЬ
КАЧЕСТВО ГАРАНТИРУЕМ!
СКИДКИ
Адрес: 182 кв-л, дом 14
т. 63-04-08, 54-94-37, 63-03-06

Фабрика натяжных потолков Оникс
7 ЛЕТ НА РЫНКЕ УСЛУГ
Дождались!!!
Лаковый, Германия, БЕЗ ШВА
звоните: Мы работаем для Вас
т. 63-50-75, 63-35-25, 63-37-25

ИНТЕР ОКНА
выбирайте лучшее
окна, лоджии, двери, жалюзи, рольставни
ул. Горького(80 кв-л, д.1) 8-952-620-40-03, 52-82-42

ООО ДЕМИКС
ОФИЦИАЛЬНЫЙ ПАРТНЕР DEMETPA
ГРУППЫ КОМПАНИЙ
Качественный монтаж
Рассрочка платежа
ПЛАСТИКОВЫЕ ОКНА
АЛЮМИНИЕВЫЕ ПЕРЕГОРОДКИ
ЛОДЖИИ
ОБШИВКА И УТЕПЛЕНИЕ БАЛКОНОВ
СКИДКА 30%
VEKA
205 кв-л, д. 3, оф. 204, т. 51-36-26, 686-388, 8-901-64-16-388

«Мир окон» KRAUSS (Германия)
Акция! 7390 р.
Бесплатно доставка, вывоз мусора, замеры
ПОД КЛЮЧ ПРИ ОПЛАТЕ 100%
Цена действительна для хрущёвок и квартир улуч. планировки
СРОК ИСПОЛНЕНИЯ 2 ДНЯ
ТЕПЛИЦЫ
т. 50-07-56, 63-97-47
ДЦ «Квадрат», ул. К.Маркса, 6, оф. 18

Дм ЭлиТ
САЛОН МЕЖКОМНАТНЫХ ДВЕРЕЙ
ПРОИЗВОДСТВО ДВЕРЕЙ И ДВЕРНЫХ НАКЛАДОК ОТ ПРОСТЫХ ДО ПРЕМИУМ-КЛАССА из экологически чистого материала
ВЛАГОСТОЙКИЕ, ИМЕЮТ БОЛЬШУЮ ПРОЧНОСТЬ, ОБЛАДАЮТ ХОРОШИМИ ТЕПЛО- И ЗВУКОИЗОЛЯЦИОННЫМИ ХАРАКТЕРИСТИКАМИ И УСТОЙЧИВЫ К ТЕМПЕРАТУРНЫМ ДЕФОРМАЦИЯМ
изготовление нестандартных дверей под индивидуальный заказ
8 м-он, д.10 (здание «ПромСвязьБанка») 51-61-60, 68-67-40
96 кв-л., д.9, оф.№6 (Ангарский Деловой Центр) 52-17-05, 8-904-12-18-425

ОКНА ПВХ «Элигос»
Лоджии ПВХ, AL
с отделкой, расширением, утеплением
Внутренняя и внешняя обшивка балкона
Ремонт окон
Внутренняя и внешняя штукатурная отделка – в подарок
15 мр-н, ТД «Престиж», т. 68-25-88, 8-902-579-25-88, 8-901-65-77-237

ОКНА Элит
- ПЛАСТИКОВЫЕ ОКНА
- ДВЕРИ ИЗ АЛЮМИНИЯ
- ЛОДЖИИ AI, ПВХ
- БАЛКОНЫ (ОСТЕКЛЕНИЕ, ОТДЕЛКА САЙДИНГОМ, СТЕНОВЫМИ ПАНЕЛЯМИ)
- ВЕРТИКАЛЬНЫЕ ЖАЛЮЗИ
- РОЛЬСТАВНИ ЗАМЕРЫ БЕСПЛАТНО!!!

ВСЕМ СКИДКИ, ПОДАРКИ!
БЕСПРОЦЕНТНАЯ РАССРОЧКА ПЛАТЕЖА!!!
68-77-69
8-983-40-77-999
WINTECH REHAU
96 кв. дом 9 Деловой Центр на Крупской, офис 16

УВАЖАЕМЫЕ АНГАРЧАНЕ!!!
телефонно-справочная служба
& магеллан
КРУГЛОСУТОЧНО принимает от населения показания приборов учета (показания счетчиков)
С 13 по 31 число каждого месяца
ДЛЯ:
* Водоканала (холодная вода + водоотведение)
* Ангарского отделения ООО "Иркутская энергосбытовая компания" (бывшая АТСК) (горячая вода)
* УВКиОСВ (стоки)
* Жилищных компаний (холодная, горячая вода, стоки)
* Горгаз (газ)
Поможем тем, кто не умеет считать!
Звонить по телефонам: 514-202, 52-85-80, 722-999 (БВК)

ДЕМЕТРА
ООО «Деметра Ангарск»
Гарантия 5 лет
Качество
Рассрочка*
• ПЛАСТИКОВЫЕ ОКНА
• ЛОДЖИИ • ВИТРАЖИ
* Рассрочка предоставляется ООО «ДЕМЕТРА Ангарск»
206 кв-л, д. 5, оф. 2, т. 595-100, 683-710, 508-193
ТД «Гефест» 3 эт. оф. 3 т. 680-700, 679-720, 521-902

РЕГИОН-ТУР
Путешествия по всему миру!
51-22-45, 52-98-11, 59-27-74

Стиль Байкал
VEKA
ОКНА пластиковые
БАЛКОНЫ из алюминия
ДВЕРИ из массива
59-24-65
639-000
63-24-65
ОКНА СОЗДАЮЩИЕ АТМОСФЕРУ

СКИДКИ
ОКНА
ЛОДЖИИ
ЖАЛЮЗИ
ЛИНИЯ УЮТА
т. 63-888-9, 8-902-514-888-9
Натяжные ПОТОЛКИ
БАЛКОНЫ любой сложности (с расширением)
ул. Карла Маркса, 21, т. 63-82-79, 52-17-79

ПластеК
Дополнительная информация по тел.: 51-42-02
ОКНА
БАЛКОНЫ
ОБШИВКА БАЛКОНОВ
ЖАЛЮЗИ
ДВЕРИ
входные и межкомнатные (Россия)
КРЕДИТ
ПОДАРКИ
7 лет опыта!
СКИДКИ до 40%
Требуются монтажники с опытом
* 81 кв-л, бывшая шв. ф-ка, левое крыло, 1 эт., оф. 111, т. 52-98-86, 64-54-10
* 9 мр-н, школа искусств №3, 1 эт., оф. 1, т. 65-39-22

компания ИРБИСЬ
ОКНА от производителя
ЛОДЖИИ за 3 дня
5-камерный профиль КРАУСС по цене 3-камерного
Пенсионерам скидки
ТД «Гефест», оф. 15 т. 686-732

компания ЕвроМир
ОКНА
ДВЕРИ (входные, межкомнатные)
ЛОДЖИИ (обшивка, утепление, расширение)
РОЛЬСТАВНИ
НАЛИВНЫЕ ПОЛЫ 3D
НАТЯЖНЫЕ ПОТОЛКИ
ЗАКЛЮЧЕНИЕ ДОГОВОРОВ НА ДОМУ
Адрес: 19 мр-н, д. 8 (ост. «Социалистическая»), т. 630-232, 51-93-94, 51-90-91, 630-122

компания ДРАЙВ
РАССРОЧКА
ОКНА
ЛОДЖИИ
НАТЯЖНЫЕ ПОТОЛКИ
РОЛЬСТАВНИ
ДОСААФ, 1 эт., оф. 115, т. 68-68-20, 68-68-30

ООО Компания РАЙТ
www.com-rait.ru
* 74 кв-л, д. 6 т. 539-935
* 177 кв-л, д. 3, т/ф: 54-62-62, т. 68-60-58
* "Сатурн", ЦСМ, зал 8, каб. 22, т. 57-12-70
натяжные ПОТОЛКИ
ОКНА
ЖАЛЮЗИ
ЛОДЖИИ (крыши, отделка)
скидка 10% на стальные ДВЕРИ межкомнатные (шпон, массив)
СКИДКИ, РАССРОЧКА до 6 мес.

ООО "АЛЬФА-ОКНА"
Закажи у производителя
Скидки
Рассрочка
ОКНА
ЛОДЖИИ
БАЛКОНЫ
ЖАЛЮЗИ всех видов
Входные ДВЕРИ
Приглашаем к сотрудничеству дилеров
СЕРВИСНОЕ ОБСЛУЖИВАНИЕ ОКОН (ограничители, регулировка)
13 мр-н, ДОСААФ, 1 эт., оф. 105, т. 67-08-35, 8-952-612-60-56

- Окна ПВХ
- Лоджии ПВХ, AL с отделкой, расширением и утеплением
- Внутренняя и внешняя обшивка балкона
91 кв-л, д. 15, оф. 104, т. 68-62-98, 8-908-651-19-93
Амадеус Плюс
АКЦИЯ
5-камерный КРАУСС по цене 3-камерного
Утепление домов, срубов, фундаментов по новейшим технологиям
Ремонт окон

Светлый Дом
ОКНА
ЛОДЖИИ
БАЛКОНЫ
Натяжные ПОТОЛКИ
ВИТРАЖИ
КРЫШИ
Лучшая цена на окна ПВХ
12а мр-н, дом 2, т. 63-88-28, 68-38-32

СТРОИТЕЛЬНАЯ ФИРМА ВАВИЛОН
Адрес: 13 мр-н, д. 12, тел.: (3955) 67-44-33, 8-904-131-00-77
ОКНА и ДВЕРИ из ПВХ
AL ЛОДЖИИ с отделкой, расширением и утеплением
А также все виды ремонтно-отделочных работ
Гарантия! Качество!

ГОРИЗОНТ
686-574
22 мр-н, д. 5 (АН «Вершина»)
ОКНА ПВХ
ЛОДЖИИ
сайдинг обшивка утепление
АЛЮМИНИЕВЫЕ ДВЕРИ
ВИТРАЖИ
ЖАЛЮЗИ
KRAUSS
СКИДКА 35%

Катрис
Адрес: ул. Горького (80 кв-л, д. 1)
т. 633-005, 52-82-35
ОКНА
Акция!
KRAUSS
7250 р. 10600 р. 12500 р.
Цена действительна при предъявлении купона
Окно под ключ!
В стоимость входят монтаж, подоконник (200 мм), откосы, водоотлив + ПОДАРОК!
ЛОДЖИИ
Бесплатно: замеры, доставка, вывоз мусора
БЕСПРОЦЕНТНАЯ РАССРОЧКА
СРОК ИСПОЛНЕНИЯ – 1 ДЕНЬ
ПРИГЛАШАЕМ К СОТРУДНИЧЕСТВУ ДИЛЕРОВ
ТЕПЛИЦЫ

ОКНА
ИЗ НЕМЕЦКОГО ПРОФИЛЯ GEALAN
ОТ ЗАВОДА-ИЗГОТОВИТЕЛЯ г. АНГАРСКА
Лето ещё ярче!
682-900
Конкурент оконная компания
Наши адреса: в Ангарске: 82 квартал, 7
в Иркутске: ул. Розы Люксембург, 5

Ангарские окна
Надежные окна, уютный дом!
Балконы
Лоджии
Потолки
Жалюзи
Двери
Рольставни
Ворота
АКЦИЯ! При заказе лоджии экономия до 2500руб.
94 кв-л, д.8, т.537-900, 637-537
182 кв-л, д.8, т.540-898, 684-898
19 мр-н, д.10, т.510-088, 635-255

Газета «Свеча»
Адрес редакции и издателя: г. Ангарск, 38 кв-л, дом 14.
Учредитель и главный редактор — Александр Сидоров.

Телефоны: редактор – 52-67-46, корреспонденты – 95-61-12.
Отдел приема объявлений и рекламы – 52-40-03, 52-24-91.
Рекламные агентства (8 мр-н, д. 3) – 67-22-94;
(188 кв-л, д. 11) – 59-35-12
Сайт: www.svecha-news.ru E-mail: svecha_1992@mail.ru

Газета зарегистрирована в Министерстве Российской Федерации по делам печати, телерадиовещания и средств массовых коммуникаций Восточно-Сибирским территориальным управлением под ПИ № 13-0545.
Подписной индекс — 51520. Отпечатана в типографии объединения "Облмашинформ" ЗАО "Пресса". Иркутск, ул. Советская, 109Б. Подписано в печать: по графику в 18.00, фактически в 18.00.

Материалы со знаком (R) публикуются на правах рекламы.
Редакция не несет ответственности за содержание и достоверность рекламных материалов.

Тираж 18500 Заказ 2860