Андрей

Валютный рынок Ангарска

	Доллар США		Евро	
	покупка	продажа	покупка	продажа
БайкалИнвестБанк	24,13	25,60	35,84	36,50
Сбербанк	24,10	25,50	35,80	36,45
ИТ-Банк	24,29	25,65	36,00	36,40
Гринкомбанк	24,20	25,60	36,00	36,40
Газпромбанк	24,10	24,80	35,80	36,60

(по состоянию на 15 января 2008 г.)

Прогноз погоды

	Пятница, 18 января	Суббота, 19 января	Воскресенье, 20 января	Понедельник, 21 января	Вторник, 22 января	Среда, 23 января
Осадки	снег	б/о	б/о	б/о	снег	б/о
Атмосферное давление	739 мм	744 мм	742 мм	735 мм	738 мм	740 мм
Ветер	0-3 м/с (С-З)	0-2 м/с (С-З)	0-3 м/с (Ю-З)	0-2 м/с (С-З)	0-4 м/с (С-З)	0-3 м/с (Ю-З)
Температура ночью, °С	–28… –30	–30… –32	–25… –27	–22… –23	–24… –26	–27… –29
Температура днём, °С	–17… –19	–18… –20	–16… –19	–14… –16	–12… –15	–13… –14

АНГАРСКАЯ ГОРОДСКАЯ ЕЖЕНЕДЕЛЬНАЯ ИНФОРМАЦИОННО-РЕКЛАМНАЯ ГАЗЕТА

Живи ярче! Живи светлее!

СВЕЧА

svecha@irmail.ru №2 (999) 17 января – 24 января 2008 года. Цена 10 руб.

А МНЕ МОРОЗ ПО...

78-летний пенсионер холода не боится!

СТР. 4

СТР. 10

КАК ПЕРЕЖИТЬ КРЕЩЕНСКИЕ МОРОЗЫ

СТР. 2

МОРОЗ СКОВАЛ ДВИЖЕНИЕ МАРШРУТОК И АВТОБУСОВ

СТР. 3

ОБМОРОЖЕННЫЕ И ОШПАРЕННЫЕ АНГАРЧАНЕ ОККУПИРОВАЛИ БОЛЬНИЦЫ

ДУМА

Депутаты приняли бюджет и целевые программы

Продолжение.
Начало в прошлом номере

Самыми важными документами, принятыми депутатами на декабрьской сессии, были план социально-экономического развития города и бюджет г. Ангарска на 2008 год.

Итак, прогнозы на год в цифрах. Объем товаров собственного производства, выполненных работ и услуг увеличится до 32,38 млрд. руб. (в 2007 г. этот показатель составлял 29,76 млрд. руб.), из них львиная доля приходится на обрабатывающее производство (30,336 млрд. руб.).

В 2007 году было произведено сельхозпродукции на 474,9 млн. руб., план на 2008 год – 524,5 млн. руб. Инвестиции в основной капитал АМО вырастут почти в полтора раза – с 5,644 млрд. руб. до 8,121 млрд. руб. Объем работ в сфере строительства также существенно увеличится – с 6,519 до 9,38 млрд. руб. В течение года будет введено 35 тыс. кв. м жилья, столько же, сколько и в прошлом году.

Потребительский рынок г. Ангарска перенасыщен объектами торговли. Оборот розничной торговли увеличится на 8,5 процента и составит 18,3 млрд. руб. Из них 42 процента горожане потратят на продовольственные товары, 58 – на непродовольственные. На 15 процентов вырастет оборот общепита (с 674 до 830 млн. руб.). Населению будет оказано услуг на 4,95 млрд. руб.

Более чем на 500 человек увеличится количество работающих ангарчан, цифра составит 85,4 тыс. человек. Количество безработных – примерно на том же уровне (11200 ищущих работу, из них 778 получают пособие по безработице). Средняя заработная плата ангарчанина составляет 19996 руб. Прибыль предприятий города составит 10,654 млрд. руб.

Вырастет количество малых предприятий – с 1374 в 2007 г. до 1408 в 2008 г., количество занятых на них ангарчан составит 12,1 тыс. человек.

Что касается социальной сферы, откроют несколько дополнительных групп в дошкольных детских учреждениях (520 мест). Число

больничных коек увеличится за счет открытия кардиологического отделения в БСМП. При школах города будет открыто еще 2 летних оздоровительных лагеря на 100 мест. Всего за год отдохнут в загородных и городских школьных лагерях 11225 юных ангарчан.

Весь жилищный фонд города к концу 2008 года составит 5,038 млн. кв. м. 16,3 тысячи семей получат субсидию на оплату услуг ЖКХ (на 400 больше, чем в 2007 г.). В рублевом исчислении субсидии составят 135 млн. руб.

Демографические показатели по-прежнему имеют отрицательную динамику. Если в 2007 г. в городе проживало 244,145 тыс. человек, в 2008-м эта цифра уменьшится на 1,5 тыс. человек.

Годовой план социально-экономического развития города депутаты приняли единогласно.

Главный документ, принятый на декабрьской сессии, – бюджет города на 2008 год. По сравнению с 2007 годом он значительно ниже – 759, 131 млн. руб. Размер дефицита установлен максимальный – 10 процентов (57, 163 млн.) от доходов бюджета без учета безвозмездных поступлений.

Доходная часть бюджета складывается из налогов на доходы физлиц (266,4 млн. руб.), на имущество (191,523 млн. руб.), доходов от использования имущества, находящегося в государственной и муниципальной собственности (83,1 млн. руб.), доходов от оказания платных услуг (13 млн. руб.), продажи материальных и нематериальных активов (14,21 млн. руб.). Безвозмездные поступления в бюджет города от других бюджетов составят в 2008 г. 189,078 млн. руб. Доходы от предпринимательской деятельности составят 1,73 млн. руб.

На что планируется потратить 816,294 млн. руб.? 75,087 млн. руб. уйдут на общегосударственные вопросы (глава города обойдется в 2,9 млн. руб., Дума г. Ангарска – 2,4 млн. руб., работа исполнительных органов местного самоуправления – 49,096 млн. руб., деятельность органов финансового надзора – 11,249 млн. руб.).

Национальная безопасность и правоохранительная деятельность обойдутся бюджету города в 15,332 млн. руб. (из них львиная доля – 12,446 млн. руб. уйдет на муниципальную целевую программу "Повышение безопасности дорожного движения").

Расходы на национальную экономику определены в 47,742 млн. руб. (из них транспорт "съест" 37,6 млн. руб., в том числе на ремонт трамвайных путей заложено 17,6 млн. руб., на развитие транспортного обслуживания – 12 млн. руб.).

ЖКХ обойдется городу в 339,377 млн. руб. Капремонт муниципального жилищного фонда – 30 млн. руб. Переселение граждан из ветхого жилья – 15,533 млн. руб. Муниципальные строительные программы – 29,5 млн. руб. Коммунальное хозяйство – 200,335 млн. руб., в т. ч. мероприятия по энергоресурсосбережениям – 4,08 млн. руб., капремонт коммунальных и электрических сетей – 19,3 млн. руб., улучшение качества питьевой воды – 11,65 млн. руб. Восстановление и модернизация сетей водоснабжения – 53,7 млн. руб. Бюджетные инвестиции в объекты капитального строительства составят 104 млн. руб. На благоустройство города запланировано потратить 105 млн. руб. (из них уличное освещение – 13,5 млн. руб., содержание автодорог – 50 млн. руб., озеленение, в т.ч. парковое, – 18,8 млн. руб.).

Оздоровление детей обойдется бюджету города в 2,5 млн. руб. Культура, кинематография, СМИ – 4,16 млн. руб. Здравоохранение и спорт – 189,9 млн. руб. Из них реконструкция "Ермака" "съест" 143,5 млн. руб., муниципальная целевая программа "Ангарский хоккей" – 43 млн. руб. То, что осталось от 189,9 млн. руб., уйдет на развитие дворового спорта – 2 млн. руб.

Социальная политика города будет стоить 30,292 млн. руб. (из них львиная доля уйдет на кредиты молодым семьям на приобретение жилья – 21 млн. руб.). Социальная помощь и гранты г. Ангарска – по 2 млн. руб.

51,878 млн. руб. уйдет на межбюджетные трансферты в виде субвенции АМО (например, на организацию библиотечного обслуживания запланировано 19,6 млн. руб., развитие библиотек на досуговых информационных центрах – 8 млн. руб., на поддержку ветеранов – 2,6 млн. руб., социальную поддержку населения города – 6,28 млн. руб.).

В 2008 г. предполагается строительство магистральных сетей в Прибрежном районе (31, 32 микрорайоны) – 25 млн. руб., электросетей в 258 квартале под строительную площадку – 10 млн. руб., улицы Троицкой от храма Святой Троицы до ул. Зурабова – 5 млн. руб., улицы Горького (от ул. Восточной до Московского тракта) – 10 млн. руб., сетей водопровода в районе ДК "Лесник" (микрорайон Китой) – 1,2 млн. руб., сетей водопровода из полиэтиленовых труб в микрорайоне Китой – 5,4 млн. руб., расширение территории кладбища "Березовая Роща" – 3 млн. руб., реконструкцию светофорных объектов – 2,1 млн. руб., строительство защитной дамбы в микрорайоне Китой – 5 млн. руб.

22 городские муниципальные программы в целом обойдутся бюджету в 353,405 млн. руб.

Бюджет депутатами принят единогласно.

Ирина Сутырина
Фото автора

Минута – как вечность

Мороз сковал движение маршруток

Маршрутных такси в Ангарске довольно много. Точнее сказать, достаточно, чтобы ангарчане свободно и быстро перемещались по городу. В обычные дни маршрутки с 6 утра до 23.30 перевозят пассажиров в разные концы города. На одном маршруте работает, в зависимости от того, где он проходит, от 20 до 30 машин. Интервал между ними составляет обычно 2-3 минуты. Но это – как правило.

Установившаяся на прошлой неделе холодная погода внесла свои коррективы в график движения общественного транспорта. Автоколонны и частные предприниматели, владеющие маршрутками, одинаково страдают от морозной хватки.

Проблемы начинаются с раннего утра, когда основная часть горожан еще спит. Даже в теплых гаражах замерзают двигатели автомобилей. Маршрутные "Газели", несмотря на то, что производятся в России, сибирских морозов не выдерживают. Водителям требуется немало времени, чтобы их завести. Некоторые так и не удается "реанимировать", и они остаются в гараже.

В утренние часы на маршрут выезжают только самые стойкие. Невольными заложниками утренних поломок становятся ангарчане, спешащие утром на работу. Им приходится дольше стоять на остановке, ожидая заветную маршрутку.

К обеду ситуация немного стабилизируется. Водителям удается починить те автомобили, которые утром не заводились, и они начинают рабочий день. Днем уехать в нужном направлении гораздо проще. График движения соблюдается.

В 17-18 часов на дорогах Ангарска – час пик. Жители города добираются с работы домой, маршрутные такси работают в полную силу.

Но позже снова возникают неприятности. Замерзшие за день работы маршрутки совершенно неожиданно ломаются в пути. Многие водители, чтобы не допустить серьезной поломки, заранее сходят с маршрута. В вечерние часы многие ангарчане уже дома, и наступает временное затишье. Меньше людей на улице, меньше маршруток на дороге. Но на остановках все же появляются запоздалые прохожие, желающие поскорее добраться до дома. После 20 часов им не позавидуешь.

В это же время городское общественное движение фактически прекращает свою работу. На маршруте курсируют лишь несколько из 30 положенных автомобилей. Причем в основном на "популярных" маршрутах, проходящих по центральным улицам ("Газели" с номерами 7, 8, 10, 11, 20, 27). Остальные маршрутки спешат в теплый гараж.

Задержавшиеся на работе или засидевшиеся в гостях ангарчане рискуют замерзнуть, ожидая в поздний час маршрутное такси на остановке. Особенно если она находится вдали от центра города. Интервал движения в дневное время, установленный в 2-3 минуты, утром и вечером в морозные дни увеличивается до 7-15 минут. Когда температура воздуха опускается до минус 35 градусов, каждая минута ожидания может показаться вечностью.

Яна Козусева
Фото автора

ВОСТОЧНЫЙ ЭКСПРЕСС БАНК
ВКЛАД
ВЫГОДНАЯ СБЕРКНИЖКА
ДО 12,63% ГОДОВЫХ
Вклады застрахованы
ДЛЯ ПЕНСИОНЕРОВ
СБЕРЕГАТЕЛЬНЫЙ ПЛАН «СБЕРКНИЖКА»* пополняемый: срок вклада от 6 месяцев до 2 лет, ставка от 12,50% до 12,63% годовых. Вклад «Выгодная СБЕРКНИЖКА» неполняемый: срок вклада от 3 до 6 месяцев, ставка от 12,40% до 12,50% годовых. Вклад «СБЕРКНИЖКА» неполняемый: срок вклада от 1 года до 3 лет, ставка от 12,61% до 12,63% годовых
Вклад в рублях, долларах США и ЕВРО. Открывается при наличии пенсионного удостоверения, минимальная сумма не ограничена. Ежемесячная выплата процентов или их капитализация - по выбору вкладчика. При досрочном отзыве вклада проценты начисляются по ставке вклада «До востребования». Причем, если в период фактического хранения средств эта ставка изменялась, то для расчета процентов применяется каждое значение ставки пропорционально сроку ее действия.
Сберегательная книжка при оформлении банковского вклада не оформляется. Вклад действует с 1 ноября 2007 года. Срок действия предложения не ограничен. Процентные ставки приведены по состоянию на 21 ноября 2007 года. *Максимальная ежемесячная сумма пополнения 300 000 руб/ 11 500 долларов США /9 000 ЕВРО. Капитализация процентов на срок хранения от 6 до 9 месяцев каждые 3 месяца, на срок от 1 до 2 лет — каждые 6 месяцев. При досрочном отзыве вклада: за полные периоды капитализации проценты начисляются по ставке вклада «Сберкнижка, сберегательный план»; за неполные периоды по ставке вклада «До востребования».
8-800-100-7-100
www.express-bank.ru

ПОГОДА

Обмороженные и ошпаренные ангарчане оккупируют больницы

За последние несколько лет ангарчане, как и все жители нашей области, отвыкли от таких морозов, когда столбик термометра опускается до минус 40 градусов. Мы настолько привыкли к теплым зимам, что холода, которые царят в нашей области вот уже две недели, стали для нас настоящим бедствием. Не выдерживает транспорт, не открываются двери в подъездах, а что уж говорить о людях!

Так, за последние несколько дней 14 горожан получили обморожения различной степени тяжести. Половине из них была оказана помощь в травмпункте, остальные семь человек с сильными обморожениями поступили в больницу скорой медицинской помощи.

Но это не единственная напасть, с которой пришлось столкнуться жителям нашего города из-за небывалых морозов. Многие коммунальщики увеличили подачу тепла в дома, в результате чего в некоторых квартирах из крана с горячей водой хлещет кипяток. Двое ангарчан уже обратились в травмпункт, где им был поставлен диагноз – термический ожог.

Сколько еще неприятностей принесут нам сильные холода, неизвестно. Синоптики ничего утешительного не обещают, а прогнозируют еще более низкие температуры. Так что нам остается вспомнить о старой доброй поговорке, что сибиряк – это не тот, кто не мерзнет, а тот, кто тепло одевается.

Елена Гончарова

НАГРАДЫ

Казачество оценило вклад меценатов

В минувший понедельник в помещении Нижнеиркутского казачьего округа состоялась торжественная церемония вручения наград от совета атаманов войсковых казачьих обществ России.

Кресты «За заслуги перед казачеством России» из рук атамана округа Александра Машукова получили «единоросс» Вячеслав Герасимович и предприниматель Сергей Дубровин. По словам Александра Машукова, на счету этих людей много добрых дел, способствующих развитию казачьего движения в Ангарске. В частности, Вячеслав Герасимович и Сергей Дубровин регулярно оказывают помощь детям из казачьего лагеря.

Светлана Данчинова
Фото автора

НАЗНАЧЕНИЯ

В Доме ребёнка – смена руководства

9 января на пост главного врача Ангарского городского Дома ребенка, который на протяжении восемнадцати лет занимал Владимир Гайкалов, заступил Борис Гнеушев, ранее возглавлявший Черемховскую детскую больницу.

28 декабря 2007 года областное руководство уведомило Гайкалова о том, что не продлевает с ним трудовой договор. Для коллектива Дома ребенка это известие стало неожиданным. По мнению коллег, Владимир Александрович как никто другой соответствовал занимаемой должности. Не жалея времени и здоровья, занимался благоустройством сиротского учреждения. В настоящее время он проходит курс лечения.

Дина Светлова

СЛУЖБА

В прошедший призыв 148 ангарчан встали под ружьё

11 января военный комиссар Ангарска Александр Бондарчук озвучил итоги осенней призывной кампании. 148 ангарчан надели военную форму и пополнили ряды «срочников». Это – результат блестящей работы горвоенкомата. Блестящей – потому что в 2007 году впервые за много лет Ангарский военный комиссариат был признан лучшим среди 30 подобных учреждений области. Итоги служебной деятельности подводились в областном центре как раз накануне новогодних праздников, так что известие о присвоении почетного звания, по признанию Александра Бондарчука, стало лучшим подарком для всех сотрудников военкомата.

Как известно, прошедший год был переходным для российской военной системы. Поэтапная смена срока срочной военной службы с большего на меньший добавила хлопот работникам военкомата. Разъяснительная работа, уговоры, увещевания...

«Честно говоря, мы готовились к ещё большим, чем пришлось столкнуться, трудностям в этот призыв, – сказал на пресс-конференции Александр Бондарчук. – Ожидалось, что призывная молодежь будет уклоняться от армии, ведь впереди маячит заманчивая перспектива пройти 12-месячную службу, а не 18-месячную, как это было сейчас. Уклонисты, конечно, были, но немного, с имеющимися «бегунками» мы быстро разобрались. Очень порадовала последняя отправка. Дело происходило 27 декабря, и можно было предположить, что призывники найдут тысячу причин, чтобы остаться на Новый год дома. Ничего подобного! Все как один явились на призывной пункт и отправились по своим частям. Молодцы, ребята!»

Всего в период осенней призывной кампании повестки для явки в военкомат получили свыше 2000 ангарчан, однако большая часть из них осталась дома на законных основаниях. 1269 человек получили положенные отсрочки: 1118 молодым людям призывного возраста предоставлена возможность закончить свое образование, 73 – не прошли по здоровью, остальные не пошли в армию по семейным обстоятельствам. Призывная медкомиссия продолжает фиксировать среди призывников рост таких заболеваний, как гастрит, сколиоз, плоскостопие.

Болезни были и остаются непоколебимой причиной для того, чтобы не одевать военную форму. Другие же обстоятельства были кардинально пересмотрены правительством, и с 2008 года список отсрочек претерпел значительные изменения. Теперь молодому человеку призывного возраста недостаточно иметь одного ребенка или супругу, находящуюся на 26-й неделе беременности, чтобы сидеть на гражданке. Только отец двоих детей может претендовать на этот вид отсрочки. Туго придется и студентам высших и средних специальных заведений. По достижении 20-летнего возраста зачетная книжка и студенческий билет очника не спасут от службы в армии. Однако все это является ложкой дегтя в большой медовой бочке уменьшившегося до года срока службы. На пресс-конференции 11 января ангарский военком просил журналистов ещё раз проинформировать горожан о главных изменениях в системе военной службы.

Каким будет весенний призыв-2008, станет ясно через четыре месяца. А пока в городском военкомате продолжают набор на военную службу по контракту, ведут плановую переподготовку запасников и начали постановку на учет подрастающего поколения.

Вера Инёшина
Фото автора

ЭКОНОМИКА

К нефти легко примазаться

Чем выше цены на сырье, тем легче государство вживается в роль спасителя национальной экономики

Термин «русское экономическое чудо» так и не вошел в обиход. Японское чудо было, китайское – есть, а российского вроде как и нет. Хотя статистические показатели наша страна в последние восемь лет демонстрирует более чем приличные, особенно если сравнивать их с ситуацией предыдущей восьмилетки. Так чем же наши успехи хуже по сравнению с прогрессом соседей?

Наверное, дело в том, что совершить экономическое чудо можно только самостоятельно. Вот Япония. Маленькое островное государство, практически лишенное природных ресурсов, экономика которого была уничтожена войной. Для того чтобы построить новую, с опорой на высокотехнологичные отрасли, требовалось просто-таки дьявольское напряжение сил нескольких поколений. Но его одного было мало. Синоним японского чуда – инновация. Это бизнес на интеллекте.

Китай умудрился превратить свою демографическую беду в экономический козырь – более чем миллиардное население начинает кормить себя само: страна благодаря дешевой рабочей силе превратилась в мировую мастерскую.

А где источник нашего «чуда»? Не стесняйтесь ответить банально, но правильно: на дне нефтяной скважины. Можно долго и продуктивно дискутировать о том, как именно взаимосвязаны благоприятная внешняя конъюнктура и наши экономические успехи. Предлагаю свернуть дискуссию до формата предполагаемой таблицы, в которой приведена динамика основных экономических показателей с 2000 по 2007 гг.

Восьмилетка, как видно, распадается на два примерно равных промежутка. В первые четыре года цена барреля росла медленно, но верно, а потом как с цепи сорвалась. То же произошло и с большинством прочих экономических показателей.

Вот, к примеру, доходы федерального бюджета. С 2000 по 2003 год они росли в час по чайной ложке, в последние же четыре года увеличились в 2,5 раза. Столь же активно пухла и тройственная государственная заначка в виде золотовалютных резервов, Стабфонда и профицита бюджета. Именно с 2004 года государство начало получать столько денег, сколько не может эффективно использовать. В прошлом году финансовые резервы даже превысили доходы текущего бюджета, при том что в самом бюджете образовался «излишек» более чем в полтора триллиона рублей.

Вопрос: заработала ли страна эти деньги или все-таки получила в виде конъюнктурной манны? Анализ динамики роста ВВП и промышленного производства заставляет подозревать, что все-таки получила. Рекордный прирост валового внутреннего продукта в 2000 году объясняется так называемым «эффектом низкой базы» – сравнение-то шло с посткризисным 1999 годом, а тяжелобольной на фоне покойника выглядит абсолютно здоровым. В остальном же наш ВВП увеличивался неплохими и относительно стабильными темпами. Поступательный рост экономики едва ли мог обеспечить скачкообразный всплеск доходов государства. А вот нефтяная рента – могла.

Конечно, упавшие с неба деньги еще нужно было поднять с земли, то есть изъять из экономики в пользу государства. Правительство справилось с этой задачей блестяще: налоговый террор, искоренение финансовой независимости регионов, максимально высокие экспортные пошлины на нефть и прочая. Казалось бы, и результат налицо. Но результат этот искажен влиянием нефтяной конъюнктуры. Если бы не она, результаты предельно жесткой, зачастую с перебором, фискальной политики не были бы столь впечатляющими. Для сравнения: в первую четырехлетку налоговое бремя на экономику, напротив, снижалось, что, однако, не мешало доходам федерального бюджета уверенно расти.

Кстати, усиленное изъятие денег из экономики перестало выполнять и такую функцию, как борьба с инфляцией. В 2007 году она впервые за восемь лет оказалась выше, чем годом раньше. Как видно, финансовая стерилизация – не панацея.

Особый повод для гордости экономического блока правительства и президента – безболезненная выплата долгов Парижскому клубу и большинству прочих кредиторов нашего государства. Думаю, не стоит подробно рассказывать о том, что здесь сыграло роль подушки безопасности.

Однако долговая нагрузка на экономику страны складывается как из государственного долга, так и из корпоративного. Если рассматривать динамику совокупного долга правительства РФ и отечественных компаний – государственных и частных, – то выяснится, что сегодня мы должны едва ли не вдвое больше, чем в 2000 году. Дело в том, что российские корпорации, и государственные в первую очередь, очень активно занимают за рубежом. В основном потому, что значительная часть прибыли, которую фирма могла бы инвестировать в собственное развитие, изымается государством и складируется впоследствии в том же Стабфонде.

Еще один важный фактор – займы банков, которые берут кредиты за рубежом под относительно низкий процент, а потом выдают российским гражданам и предприятиям под более высокий. Таким образом, большинство из тех, кто взял в кредит квартиру, автомобиль или даже мобильный телефон, в конечном итоге должны западным кредитным учреждениям. То есть это наш общий долг, и не важно, государственный он по форме или корпоративный.

Кстати, с 2005 года начал активно расти сведенный было к минимуму отток капитала за рубеж. Если раньше деньги уводили в офшоры, то сейчас выплачивают как проценты по кредитам. В сухом остатке же то, что и раньше, – дырка от рублика.

Наконец, социалка. Нетрудно уловить взаимосвязь роста доходов населения с ценами на нефть, пусть последняя дорожает в последнее время заметно быстрее. При этом сокращение числа граждан, живущих за чертой бедности, идет хоть и уверенно, но далеко не скачкообразно. Значит, нельзя говорить о том, что нефтедолларовый дождь проливается в первую очередь на нищих. Скорее наоборот: количество россиян в списке «Форбса» растет в полном соответствии с мировой конъюнктурой, а разрыв между 10 процентами самых богатых и 10 процентами самых бедных не сокращается. Наоборот, с 2000 года он неизменно растет.

Словом, чудо мы не сотворили, оно с нами случилось. Но случилось настолько качественно, что статистика дает почву для оптимистичных прогнозов.

К примеру, в этом году совершенно неожиданно вырос ВВП – на целых 7,3 процента. Причем разгоняли его в основном не нефть, а строительство и торговля. Особенно порадовал рост промышленного производства. Значит, нефтяные деньги все-таки просачиваются в живую экономику сквозь все стерилизационные заслонки. В ближайшие годы их будет больше за счет вложения средств в госкорпорации. Эти деньги тоже придут в экономику, пусть кривым путем, пусть с поправкой на коррупцию, но придут. И будут работать.

Не меньше радует и рекорд, поставленный по показателю «иностранные инвестиции». Зарубежный капитал скупает местные фирмы, строит здесь свои заводы, заставляет наших напрягаться и работать в условиях конкуренции и современных стандартов ведения бизнеса.

А тут еще и нефтяные фьючерсы* на конец года, самые отчаянные спекулянты уже торгуют по 200 долларов за баррель. Не чудо – просто халява какая-то...

* Фьючерс – сделка с отложенной поставкой товара.

Алексей Полухин
«Новая газета»

В ангарском храме – прибавление

На прошлой неделе Свято-Троицкий собор пополнился шестью новыми иконами

Их изготовили по заказу иркутские мастера-иконописцы. Современные технологии позволяют написать одно святое изображение примерно за месяц. Процесс довольно трудоемкий и ответственный.

Готовые иконы привезли в храм, освятили и установили в приготовленном для них месте. Новые иконы можно увидеть у левой стены внутри храма.

Одна из них посвящена священноисповеднику Луке, архиепископу Крымскому и Симферопольскому. При жизни Лука работал хирургом и спасал раненых во время Великой Отечественной войны. Но за свое бескомпромиссное служение церкви и нежелание отречься от веры неоднократно терпел гонения со стороны советской власти и был в ссылках. Несмотря на трудности, продолжал заниматься врачебным делом и даже писал научные труды. За неотступную веру был канонизирован русской православной церковью в 2000 году.

Еще один новомученик, чью икону можно увидеть в храме, – святой Михаил Ополович. В годы советской власти служил в Крестовоздвиженском храме в Иркутске. Много раз был в ссылках за нежелание отказаться от веры. Михаила расстреляли в 1938 году. Но в 2003 году канонизировали.

На третьей иконе из шести изображена Святая Матрона (Московская). Она от рождения была слепой. Но обладала даром предвидения и умела исцелять болезни. Святая предвидела революцию 1917 года и Великую Отечественную войну. За время жизни помогла многим нуждающимся в помощи, излечивала даже безнадежных больных. Умерла в 1952 году. А в 2000-м Матрону причислили к лику святых.

Наряду с иконами новомучеников в Свято-Троицком соборе теперь имеются три иконы с изображением давнопризнанных святых. Одна из них – с образом благоверного князя Игоря (Черниговского). Он при жизни оказался вовлеченным в борьбу за Киевское княжество в середине XII века. За это его жестоко убили. Но согласно летописи тех времен, когда хоронили Игоря, "Бог явил знамение, и зажглись все свечи над телом в той церкви". Сегодня Игоря почитают как великомученика.

Другая икона – с великомученицей Ксенией Петербуржской. Она жила в XVIII веке и добровольно стала юродивой. Всю жизнь терпела страдания и помогала людям, предвидела многие события. В 1988 году была канонизирована.

Шестая икона в Свято-Троицком соборе – с обликом Марии Египетской. Она жила в V-VI вв. В 12 лет ушла из дома и увлеклась порочной жизнью. Но однажды, оказавшись в Иерусалиме, она не смогла войти в храм воскресения Христа. После этого случая Мария решила изменить свою жизнь и последующие 50 лет провела одна в пустыне. Её канонизировали за умение раскаяться и покаяние.

Все шесть новых икон скоро будут заключены в специальные оклады. Но и сейчас все приходящие в храм люди могут обратиться с молитвой и просьбами к "новым" святым.

Яна Козусева
Фото автора

Каждое утро в 6.00 житель 13 микрорайона Генрих Букин выходит во двор и, не взирая на погоду, подтягивается десяток раз на металлических брусьях. Затем, поднявшись к себе в квартиру, окунается в ванну с ледяной водой.

Экс-подводнику Генриху Букину морозы не страшны

Вот уже на протяжении двадцати лет Генрих Иванович шокирует своих земляков тем, что даже в лютые январские морозы щеголяет по улицам Ангарска в одной тельняшке-безрукавке и легкой рубахе. По этой причине у пенсионера случаются разные курьезы.

– Народ у нас в городе сердобольный, – рассказывает он. – Многие, увидев меня, всплеснут руками и тут же начинают предлагать теплую одежду. Думают, наверное, что я стал жертвой хулиганов. Совсем недавно шел мимо киоска, из него неожиданно выбегает девушка–продавец и зовет меня: «Мужчина, вернитесь! Возьмите мою куртку, замерзнете ведь!» А одна старушка в трамвае шаль с себя сняла и тоже попыталась укрыть меня. Спасибо им всем за беспокойство, но необходимости и недостатка в верхней одежде я не испытываю.

И действительно, дома в шкафу у Генриха Букина уже много лет висят на плечиках совсем не ношенные зимние куртки на синтепоне и натуральном меху. Но 78-летний пенсионер остается верным своей системе оздоровления и не нарушает ее золотых правил – занимается холодотерапией, не курит, не употребляет алкоголь, а с простудными вирусами борется при помощи лука и чеснока.

Генрих Иванович говорит, что большую роль в формировании его характера и образа жизни сыграла служба в армии. Пять лет он отдавал долг Родине на Тихоокеанском флоте. Находился в самом сердце подводной лодки – был механиком. Однажды ему выпала честь сопровождать в Совгавань корабль с членами правительства во главе с Никитой Хрущевым.

Морскую судьбу Генриху Букину прочили с детства. Отчасти потому, что родился он 15 мая 1929 года прямо в трюме парохода «Карл Либкнехт», когда его родители отправились в отпуск.

Отслужив в армии, Генрих Иванович выбрал профессию гидролога, совершенно не связанную с морем. Тем не менее он считает, что душа его навсегда осталась морской.

Букин очень благодарен своей верной спутнице жизни, с которой они вместе уже полвека. Альбина Павловна хоть и не является сторонницей образа жизни своего мужа, но ценит и уважает его за крепкий «морской» характер.

Светлана Данчинова
Фото автора

ПЕЧАЛЬНОЕ ПИСЬМО

Прощай, Ангарск!

"Судьба не любит, когда очень хотят, когда слишком настаивают. Тогда она сопротивляется". – Так говорила Виктория Токарева в одном из своих рассказов. Невероятно, но это так! Я убедилась в этом на себе. Но... разве можно не сопротивляться, беспомощно плыть по течению, ожидая собственную гибель? Конечно, нет. И я боролась, боролась всегда, но в последнее время что-то очень подустала, выдохлась и силы мои на исходе, как у слабого пловца в открытом море. Не буду утомлять читателей подробностями своей житейской истории. Знаю, что у каждого есть своя, не менее захватывающая. Но все же... Расскажу вкратце.

Я почти коренная ангарчанка, потому что прожила в этом городе 44 года, почти полвека! И за это время не только привыкла к Ангарску, но и крепко вросла в него, как тополь в асфальт, хоть и далеко не все было у меня благополучно. Здесь я сначала жила с мамой, потом, повзрослев, родила и одна вырастила двоих детей. Личная жизнь не сложилась. Два года семейного счастья – это так мало, что порой думаешь, а было ли оно? Я привыкла к одиночеству, как уличная собака привыкает к голоду и побоям. Я привыкла, потому что не было другого выбора. Спокойно растила детей и жила по одной простой схеме: дом – работа – дом. И все. Только вот с домом постоянно возникали проблемы, он то появлялся, то исчезал. Я прилагала массу усилий, чтобы сделать дом постоянным – хоть где. Работала на самой тяжелой физической работе, мерзла, болела, поднимала тяжести и прочее. Свыше 30 лет жизни забрала работа, а что взамен? Лишь комната в густонаселенной коммуналке, которую я честно заработала в ЖЭКе. Однако, прожив в ней всего 5 лет, я сбежала, спасая себя и ребенка от озверевших, вечно пьяных, проспиртованных насквозь соседей. То, что происходило в той коммуналке, – достойный сюжет для самого жесткого криминального романа. Но нашу милицию ничем не прошибешь. Они всегда говорят: нет трупа – нет проблем. И еще: спасайся, как можешь. Что я и сделала.

Многочисленная череда снимаемого жилья измучила меня и морально, и физически, и финансово. Последний раз я четыре года жила в одном из самых обычных общежитий города и даже успокоилась, думая, что еще чуть-чуть – и я, наконец, решу свои жилищные проблемы. Мне нужен был еще один год, но наше руководство в лице А. Козлова решило все иначе. Меня с ребенком в холод выселили в десятидневный срок, мотивируя тем, что у меня все же где-то есть коммуналка. А остальное – мои проблемы. Как часто нам говорят эти слова: "Это ваши проблемы". Как часто мы их слышим в повседневной жизни. И как тяжело решать их в одиночку, не имея за спиной ни надежного тыла, ни сил, ни средств, ни здоровья. Но я выкручусь, выйду из этого адского круга, чего бы мне это ни стоило. Ангарск останется для меня не только кошмарным прошлым, но и запретной зоной для обитания. Потому что в будущем году я твердо решила переломить судьбу и уехать из этого города. Туда, где есть дешевое жилье и хорошая экология.

В скором будущем Ангарск будет городом стариков и постепенно вымрет. Я не одна такая, нас много. Уезжая, мы забираем детей, твое будущее, Ангарск. С кем останешься?

Любовь
Ангарск-30, док. 743065

МИЛОСЕРДИЕ

Для спасения человека нужны деньги

Ангарчанке Ларисе Спичак 3 декабря исполнилось 35 лет. Это возраст зрелости и расцвета. Но, к большому сожалению, свой день рождения Лариса встретила на больничной койке.

Вот уже несколько месяцев она борется с тяжелым онкологическим заболеванием. Но болезнь не отступает, напротив, самочувствие молодой женщины с каждым разом становится все хуже и хуже. После обследования, проведенного недавно в Иркутском областном онкологическом диспансере, близкие Ларисы Спичак узнали, что спасти ее жизнь сможет лишь дорогостоящее лечение в одной из клиник города Новосибирска.

Однако собрать необходимую сумму родственникам не под силу. Осталась одна надежда – на людское милосердие.

У Ларисы трое несовершеннолетних детей, они очень верят, что их мама непременно поправится...

Денежные средства для спасения Ларисы Спичак можно принести в редакцию либо перечислить на счет ее мамы Веры Николаевны Шариповой.

Филиал №0005 отделения 7690 Сберегательного банка РФ расположен в 94 квартале. Счет № 42301810218311521503 01, АВ – 44649.

Когда другие методы бессильны!

Набирает силу новый метод лечения инфекционно-вирусных заболеваний, в т.ч. гепатитов В и С

На российском рынке средств лечения и профилактики многих заболеваний появился новый революционный препарат – трансфер-фактор (ТФ) компании 4Life Research (США), изучение возможностей которого позволяет утверждать: теперь есть выходы из тех ситуаций со здоровьем, где их просто не было!

Более трех лет зав.отделением Иркутской областной инфекционной больницы Леоненко Вячеслав Викторович использует трансфер-фактор в лечении своих пациентов и достиг значительных успехов в улучшении здоровья больных. В этом интервью он делится своим личным опытом применения ТФ при различных заболеваниях.

– Вячеслав Викторович, по современным данным в мире насчитывается около 500 млн. инфицированных гепатитом С и до 1 млрд. – гепатитом В. В России ситуация аналогична: по данным эпидемиологов, число инфицированных гепатитом С составляет от 3 до 4 млн. человек, и в течение последних 5 лет наблюдается почти 10-кратный рост заболеваемости. Почему так низка эффективность лечения?

– Общепринятая антивирусная терапия – интерферонотерапия. Лечение длительное. Организм отвечает на рекомбинантные интерфероны продукцией антител. Проще говоря: лихорадка, повышение температуры, упадок сил, ломота в суставах, уколы каждый день, затем через день, и так 24–48 недель, год и более! Стоимость лечения – от 150 тыс. рублей (минимум), эффективность – не более 50%, для обеспеченных людей – пегинтерферон 1 раз в неделю (около 15000 руб. в неделю), эффективность – до 65%, при неудаче лечение не повторяют – нет смысла. Таким образом, общая стоимость лечения может составлять от 350000 до 700000 руб. В итоге на программу полного удаления вируса (полная элиминация) идут единицы! Все остальные подлечиваются до ремиссии, но это тоже от 20000 руб. При этом лечение очень тяжелое, химиотерапия мощнее, чем даже при онкозаболеваниях, и труднее переносится организмом. В результате даже если вирус уничтожен, организм человека полностью разбалансирован, начинаются аутоиммунные процессы. Это все равно, что дать человеку конфету и поставить его под сброс Братской ГЭС.

– Что же делать, есть ли выход из создавшейся ситуации?

– Лечение вирусных гепатитов доступно не всем, не дает 100% гарантии полного излечивания, не лечить – подписать приговор развитию неблагоприятного исхода, что на сегодняшний день может повлиять на жизнь целого поколения!

Поэтому вполне объясним и просто необходим дальнейший поиск средств терапии для больных вирусными гепатитами, имеющих патогенетически обоснованную направленность действия. В этой связи представляется интересным остановить свой выбор на трансфер-факторах производства фирмы «4Life Research L.C.», США.

Я, а также многие мои коллеги в Новосибирске, Барнауле, С-Петербурге, Алма-Ате, в борьбе с вирусными инфекциями, в том числе и такими сложными, как вирусные гепатиты В и С, цитомегаловирусы, герпесы и т.д., придерживаемся новой тактики. Основное лечение – ТФ и базисная терапия. Обычно этого хватает. Эффективность такого лечения не ниже, чем при интерферонотерапии, но оно не только не имеет противопоказаний и нежелательных побочных эффектов, но, наоборот, улучшает состояние всего организма и показана всем. При этом стоимость ТФ-терапии в 10-15 раз меньше, чем ИНФ-терапии, не говоря уже о пегинтронах. После контроля результатов врач может принять решение о необходимости сочетанного назначения ИНФ-терапии в качестве дополнительной, если считает, что ресурсов самой иммунной системы недостаточно. Но дозировки и длительность ИНФ-терапии получаются намного меньше, а вред от этого лечения блокируется ТФ.

Лечение становится гораздо короче, в десятки раз дешевле, с улучшением состояния всего организма, без нежелательных побочных эффектов. Это даже не лечение, в привычном понимании, – это оздоровление организма в целом. При гепатитах, цитомегаловирусе, герпесе – до полной элиминации! При СПИДЕ – устойчивая ремиссия и подавление присоединенных инфекций, а это – главная проблема.

– Ваш опыт показывает, что появился новый подход к лечению очень тяжелых заболеваний, так ли это?

– Очевидно, что с новыми возможностями опытный врач меняет и стратегию, и тактику лечения. Если раньше стратегической задачей врача было подавление инфекций извне, с помощью антибактериальных или противовирусных средств, то теперь врач основную ставку делает на «компетентную» иммунную систему, а упомянутые средства использует в помощь ей по ситуации. Поэтому тактически ТФ-терапия становится методом первого выбора.

– Так что же такое этот волшебный трансфер-фактор?

– Трансфер-фактор – революционный иммуномодулятор и адаптоген.

Трансфер-фактор – это разум иммунной системы

Трансфер-фактор – это не витамин, не минерал или трава, а молекула, которая формирует основу регуляции нашей иммунной системы посредством хранения информации о более ранних контактах иммунной системы с бактериями, вирусами и т.п.

Однако исследования показали, что ТФ делает гораздо больше, чем просто запечатлевает опыт нашей иммунной системы. Он также предоставляет стратегически важную информацию о том, как лучше всего бороться с патогенной средой путем стимулирования активности лимфоцитов – клеток, отвечающих за уничтожение патогенных микроорганизмов.

Подобно генетическому коду, заложенному в молекуле ДНК, молекула ТФ предоставляет иммунной системе информацию, которая необходима ей для:

- идентификации проблемы,
- выработки ответной реакции организма и
- ускорения позитивного действия иммунитета.

О трансфер-факторах можно сказать, что впервые в истории в руки практического врача попало средство, которое создавалось самой природой как универсальный ключ к регулированию иммунной системы, общей и специфической устойчивости к заболеваниям организма у всех позвоночных вообще и у человека в частности.

Достоинством ТФ перед другими иммуномодуляторами в том, что он абсолютно безопасен и безвреден, применяется в виде капсул, не имеет противопоказаний к применению, не вызывает побочных действий, одинаково эффективен для взрослых и детей.

Являясь универсальным иммунокорректором, ТФ нормализует иммунный ответ исходя из ситуации. Воистину это – «умный» препарат.

Подробно о механизме действия ТФ можно прочесть в Методическом письме МЗ РФ № 14/231 от 30.07.2004 г.

Следует отметить, что само появление такого письма МЗ РФ, посвященного фактически одному препарату, имеющему статус БАДа, да еще и иностранного производства, является случаем беспрецедентным.

Тот факт, что в этом письме препараты ТФ рекомендуются МЗ при таких тяжелейших патологиях, как вирусные гепатиты В и С, язвенная болезнь, ВИЧ-инфекции, атопические состояния, онкозаболевания, остеомиелит, описторхоз и т.д., в том числе и как основное средство лечения, делает окончательно ясный вывод: такого БАДа еще не было!

Появился метод профилактики и лечения, который можно назвать природосообразным!

– Как можно сравнить результаты от применения ТФ и стандартного лечения интерферонами?

– При сравнении применения ТФ и ИФН-терапии следует отметить лучшую переносимость ТФ. Все пациенты, получавшие ТФ, отмечали значительное улучшение самочувствия, заметное повышение работоспособности, исчезли повышенная утомляемость, явления дискомфорта и тяжесть в правом подреберье.

У больных, получавших ТФ и ТФ +, независимо от вида гепатита, в более ранние сроки, чем в группах ИФН-терапии, наступала клинико-биохимическая ремиссия.

В 2005 году компания 4LIFE Research представила на российский рынок новый препарат **трансфер-фактор-эдвенсд (ТФ эдв)**, созданный специально для борьбы с вирусными инфекциями. Практический опыт многих врачей Петербурга, Иркутска, Барнаула, Новосибирска, Алма-Аты показывает, что ТФ эдв. еще более эффективен при гепатитах В и С и других вирусных инфекциях, чем классический, так как в нем содержится информация, способствующая более быстрому формированию специфического иммунного ответа.

Следует отметить, что применение ТФ практически не имеет ограничений, и их прием не только не ведет к развитию нежелательных побочных эффектов, но, напротив, приводит к значительному улучшению иммунной системы организма, что благотворно сказывается на работе всех его органов и систем.

Таким образом, мы считаем, что **применение ТФ, особенно в форме ТФ Эдвенсд, является альтернативой ИНФ-терапии как в медицинском, так и концептуальном смысле,** что, впрочем, не исключает применение интерферонов и других противовирусных препаратов в помощь ТФ в комплексе. Но препаратом выбора, безусловно, является ТФ, и не только при гепатитах В и С, но и при любой вирусной инфекции.

– Нам известно, что с помощью ТФ Вы успешно боретесь с такими страшными болезнями, как энцефалит и серозный менингит, а это очень актуально для нашего региона! Расскажите об этом.

Энцефалит, воспаление внутренних структур мозга, – тяжелейшее заболевание, длительные сроки пребывания в стационаре, очень слабое лечение – молекула гаммаглобулина слишком велика, чтобы достичь очага воспаления. Хорошими дозами ТФ+ и ТФ эдв. результат достигается за 2 недели. Больного выписывают из больницы. Далее – иммунореабилитация в обычных дозировках. Недавно нам удалось "вытащить" больного, у которого уже начинались судороги, главное успеть вовремя – в острую фазу.

Что касается серозного менингита, а это воспаление внешних оболочек мозга вследствие вирусных инфекций, можно сказать следующее: так как лекарства необходимо доставлять к мозговым оболочкам, а добраться туда крайне сложно – на пути много биологических барьеров, врачам приходится делать пункцию спинного мозга (укол в позвоночник) и вводить туда лекарства. Очень болезненная и опасная процедура, но эффект небольшой. Все равно больной испытывает несколько рецидивов в год. При этом всегда есть опасность вовлечения в воспаление внутренних участков мозга – энцефалита. Хорошие дозы ТФ+ и ТФэдв. в острой ситуации плюс профилактический прием приводят к возникновению сколь угодно долгих ремиссий, вплоть до полного разрешения.

– Какие ещё болезни лечит ТФ?

– Широкие научные и клинические исследования, проведенные в нашей стране и за рубежом, позволяют рекомендовать врачам использовать ТФ при подготовке к общепринятому лечению, во время его проведения и после него. Особенность заключается в том, что **применение препаратов на основе ТФ**, являющихся очень тонкими регуляторами иммунной системы, настолько увеличивает ее возможности, что именно ее работа зачастую **становится основным и решающим фактором в лечении многих заболеваний, особенно тех, которые раньше не поддавались общепринятому лечению!** Особенно впечатляющих результатов достигают врачи при лечении таких сложных и тяжелых заболеваний, как хронические герпетические инфекции, болезнь Лайма, рожистые воспаления, отягощенные аутоиммунными процессами, туберкулез, остеомиелит. В профилактике и лечении серозных менингитов, токсоплазмозов и т.д.

ТФ, в значительных дозах, проявляет себя как средство экстренного действия (при гриппе, ОРЗ, различных отравлениях и т.д.), но для глубокого перепрограммирования искаженной иммунной системы, как в случае с аутоиммунными или аллергическими заболеваниями, требуется значительное время: 6-8 месяцев и более в дозировке, указанной на этикетке. Дело в том, что мы «пишем» новую иммунную информацию не на чистый «диск», как при рождении, а на занятый поврежденной информацией, которую одновременно приходится «стирать». Когда ТФ из кишечника всасывается в кровь, неся в себе «хорошую» иммунную информацию, то иммунные клетки немедленно начинают ею пользоваться! Чем больше поступило в кровь ТФ, тем большее число иммунных клеток улучшают свою работу и затем, «докладывая» в хранилище иммунной информации, несут туда новую качественную информацию взамен искаженной.

Любой человек, склонный к болезни, то есть к простуде, воспалению горла, инфекционным болезням ушей, синуситу, гриппу, лихорадке, хронической усталости, паразитам, грибковым болезням, опухолям, сниженной устойчивости, инфекционным заболеваниям десен и т.д., должен обратить серьезное внимание на преимущества трансфер-факторов. Трансфер-факторы дают существенно больше, чем другие, доступные в настоящее время препараты для укрепления иммунитета.

Высокоочищенный трансфер-фактор не имеет ни ограничений в применении, ни противопоказаний. Он очень нужен всем: от младенцев до стариков, но только высокоочищенный!

Сотни тысяч людей во всем мире ежедневно принимают transfer-factor для укрепления своей иммунной системы. Как сообщает одно из исследований, в Китае «более шести миллионов человек пользуются transfer-factor в качестве средства для профилактики гепатита».

Помните, что каждый человек имеет множество бактерий, вирусов и даже злокачественных клеток, которые не представляют угрозы до тех пор, пока иммунная система хорошо делает свою работу.

Но когда мы позволяем нашей иммунной обороноспособности снизиться, представляется риск возникновения серьезной болезни. Нет никакой волшебной палочки в лечении заболевания, именно это мы наблюдаем в случае злоупотребления антибиотиками. Поэтому **укрепление нашей иммунной системы на повседневной основе – лучший способ защитить наши семьи и нас от угрозы патогенов, обедненной диеты, загрязнения окружающей среды и стресса.**

Мы должны выстроить наше природное сопротивление болезням, а не полагаться на лекарства, которые имеют не только множество побочных эффектов, но и могут, в конечном счете, подвести.

Используйте трансфер-фактор каждый день !

Виктор Данилов

Назначение препаратов осуществляется после консультации у врача.

Тел. для консультаций: 8-902-7-648-368.

4Life®
Together building people

Побоище

Нанесение тяжких телесных повреждений – именно так на языке криминалистов называется то, что происходит на улицах нашего города и в квартирах ангарчан.

8 января в поселке Китой жертвой неизвестных нападавших стал 43-летний мужчина. Грабители нанесли ему глубокое ножевое ранение груди. Прибывшая на подмогу бригада «скорой помощи» отвезла пострадавшего в БСМП.

На следующий день поселок вновь стал местом преступления – 37-летняя жительница попала под нож собственного мужа. С диагнозом «резаная рана левого предплечья» она была оставлена дома.

9 января в двенадцатом часу ночи неустановленные личности покалечили 20-летнего жителя поселка Байкальск, нанеся ему удар ножом в бедро.

12 января, около восьми часов утра, срочная медицинская помощь понадобилась 32-летнему жителю 12 микрорайона. Неизвестные, чьей жертвой стал мужчина, орудовали ножом и причинили ему серьезную травму грудной клетки.

13 января в ходе семейной ссоры пострадала 27-летняя жительница 13 микрорайона. Резаную рану левой руки ей нанес супруг.

Вечером этого же дня, около 22.30, драка и перестрелка в 9 микрорайоне стала причиной пневмострельных ранений и ушибов головного мозга сразу двух молодых людей – 21-летнего и 26-летнего.

Олег Гараев

Последнее пристанище – дачный домик

10 января в дачном домике одного из садоводств был обнаружен труп мужчины. 41-летний ангарчанин свел счеты с жизнью при помощи веревки.

Очнулись на больничной койке

6 января в БСМП был доставлен житель 84 квартала с травмами головы. Мужчину избили неизвестные недалеко от ТД "Баргузин".

7 января в реанимации оказался житель 8 квартала. В больницу он был доставлен с тяжелыми травмами головы в состоянии комы. Выяснилось, что увечье ему нанес знакомый, житель 84 квартала. Сидели, выпивали, вспыхнула ссора...

Иномарку "разули"

1 января в вечернее время, недалеко от кафе "Бахус", неизвестные злоумышленники похитили травматический пистолет у жителя 8 микрорайона.

В ночь на 12 января пострадал житель 18 микрорайона. С его автомобиля "Субару", оставленного под окном, кто-то снял колеса.

По данным фактам возбуждены уголовные дела по ст. 158 УК РФ ("Кража"), ведется следствие.

Под покровом темноты

12 января, в 8 часов утра, под угрозой ножа в районе 85 квартала неизвестный похитил сумку у жительницы 12 микрорайона.

Около полуночи 13 января похитили сотовый телефон у 20-летней девушки. Разбойное нападение произошло в 94 квартале. Потерпевшая была вынуждена расстаться со своим имуществом под угрозой применения насилия.

Возбуждены уголовные дела по ст. 162 УК РФ ("Разбой"), ведется следствие.

Помогите следствию

28 декабря 2007 года, около 17 час. 30 мин., на 1846 км автодороги "Байкал" произошло ДТП. Столкнулось несколько автомобилей: ВАЗ-21013, ВАЗ-2110, "Киа-Пиканто", самосвал марки "Аутман-Фатон", автобус марки "Хундай". Есть жертвы: погибли водители автобуса и а/м ВАЗ-21013.

Свидетелей и очевидцев ДТП просим обратиться в СО-3 к следователю Г. Нафак (кабинет №434 УВД), либо по телефону: 53-40-62.

Ирина Калмыкова

Навстречу смерти

Если человек не хочет жить, только случайность и своевременная помощь близких людей помогут избежать беды.

6 января, около восьми часов вечера, 30-летний житель 85 квартала попытался вскрыть себе вены на левой руке. К счастью, это ему не удалось, и пострадавший с порезами запястья был оставлен дома.

В этот и ближайшие дни (7, 8, 12 января) в городе произошло ещё три подобных случая. Самотравмирование не привело попытавшихся уйти на тот свет к цели, и каждый из них вынужден решать личные проблемы не столь кардинальным способом.

8 января 24-летняя жительница 17 микрорайона предприняла попытку суицида, приняв большое количество неизвестных таблеток. Приехавшие по вызову врачи «скорой помощи» оценили ее состояние как легкое и приняли решение не госпитализировать в медучреждение.

А вот медикам «неотложки», прибывшим 11 января в 11 микрорайон на помощь 26-летнему мужчине, оставалось только констатировать его смерть через повешение.

Денис Соколов

АВАРИЯ

Ночной перевёртыш

Быстрая езда в состоянии, далеком от разрешенного, стала причиной дорожно-транспортного происшествия, которое произошло в Ангарске 10 января около трех часов ночи. Автомобиль «Тойота-Королла», за рулем которого сидел 16-летний парень, выехал на улицу Ворошилова и быстро набрал скорость. Водитель не справился с управлением, машину резко бросило в сторону. Иномарка перелетела через разделительную зеленую зону и встала на крышу, перегородив встречную полосу.

В результате аварии машина получила серьезные повреждения, к счастью, юный водитель, не имеющий прав на вождение, физически не пострадал. Осматривающие его медики не обнаружили ни одной царапины. О других же последствиях ДТП, виновником которого он стал, будут судить дознаватели ГИБДД и судья, рассматривающий это дело.

Денис Соколов
Фото автора

ПОЖАРЫ

Огонь – хороший слуга, но плохой хозяин

За 12 месяцев 2007 года на территории Приангарья было зарегистрировано 4633 пожара, в которых погибли 320 человек. Самое печальное, что не удалось избежать гибели двенадцати детей. 250 человек получили травмы различной степени тяжести. Материальный ущерб от возгораний составил более 227 млн. рублей.

Благодаря оперативной работе огнеборцев в Иркутской области в 2007 году было спасено 5202 человека. Большая часть пожаров в городах, поселках и сельской местности случилась в жилых домах.

В Ангарске за прошлый год произошло 210 пожаров (в 2006 году – 252). В огне погибли 27 человек, из них два ребенка. Было травмировано 30 человек (в 2006 году – 40). Ущерб от пожаров составил порядка четырех миллионов рублей.

Основной причиной возгорания на протяжении уже многих лет остается неосторожное обращение с огнем. Таких случаев за 12 месяцев прошлого года произошло 1948, в 2006 году – 2044. В 879 случаях пожары возникали из-за нарушений правил эксплуатации электрооборудования, в 326 – огненные трагедии случились из-за неосторожности при курении.

Часто пожары возникают из-за элементарной человеческой халатности. Многие люди считают, что с ними такого не произойдет никогда. К сожалению, осознание собственных ошибок приходит порой слишком поздно.

Чтобы беда не пришла в дом, каждый человек должен соблюдать элементарные правила безопасности при обращении с огнем. Помните: огонь – хороший слуга, но плохой хозяин. И в наших с вами силах не дать ему хозяйничать!

Светлана Свежинцева, инструктор ПЧ-13

УВД подводит итоги прошедшего года

Каким был 2007 год для ангарчан? Наверное, каждый из нас запомнит его через какие-то особенные события, оставившие самый заметный след в жизни. Для работников внутренних дел этот год выдался особенно напряженным в сфере профессиональной деятельности. Бытовые и заказные убийства, нанесение тяжких телесных повреждений, уличные разбои, кражи, изнасилование, жестокое обращение с детьми... Практически по всем основным показателям наблюдается рост совершаемых преступлений.

Всего на территории нашего района за последние 12 месяцев официально зарегистрировано 7902 правонарушения. Согласно статистике увеличилось количество тяжких и особо тяжких преступлений (на 2,4%), в структуре преступности на территории Ангарского муниципального образования тяжкие и особо тяжкие преступления составляют 35,0%, и этот показатель выше, чем по области.

Беспокоит рост криминализации в подростковой среде: рост преступности среди несовершеннолетних составил 20,9%. Удельный вес рецидивной преступности превышает среднеобластные показатели: соответственно 33,4% и 27,7%.

Несмотря на замедление темпов роста преступлений, совершаемых в общественных местах и на улицах, на территории АМО зафиксирован самый высокий удельный вес таких преступлений – 26,4% (обл. – 16,7%, Братск – 15,0%, Иркутск – 25,0%).

В прошлом году сотрудниками внутренних органов нашего города выявлено тяжких и особо тяжких преступлений экономической направленности на 84,1% больше, чем в 2006 году (с 82 до 151).

Выявлено 71 преступление, совершенное в составе организованных преступных групп (2006 г. – 72). К уголовной ответственности привлечено 37 членов таких групп (2006 г. – 37).

Если же говорить о показателях раскрываемости, то в целом они выше, чем в предыдущие годы. По сравнению с прошлым годом больше раскрыто особо тяжких и тяжких преступлений – на 2,4% (с 821 до 841): изнасилований – на 37,5% (с 8 до 11); краж транспортных средств – на 7,4% (с 27 до 29), в том числе краж автомобилей – на 12,0% (с 25 до 28), мошенничества – на 61,6% (с 166 до 234), грабежей – на 7,5% (с 255 до 274). Больше на 3,1% (с 391 до 403) раскрыто преступлений, совершенных в общественных местах и на улицах; в том числе на улицах – на 5,2% (с 290 до 306). Больше на 17,4% (с 23 до 27) раскрыто уличных разбоев. Больше на 75,0% (с 16 до 28) раскрыто преступлений, связанных с незаконным завладением транспортными средствами. На уровне прошлого года раскрыто разбоев – 69.

Более эффективно в истекшем году работали и органы предварительного следствия и дознания. Следствием окончено уголовных дел на 33 больше (с 985 до 1018), в суд направлено уголовных дел на 70 больше (с 880 до 950). Дознанием в этом году окончено на 41 уголовное дело больше (с 736 до 777), в суд направлено уголовных дел больше на 46 (с 706 до 752).

В результате принятых мер согласно действующей системе оценке результаты оперативно-служебной деятельности УВД за 2007 год в целом оцениваются удовлетворительно.

Евгения Давыдова
По данным пресс-службы УВД г. Ангарска

Пишите заявление – разберемся

УВД г. Ангарска напоминает жителям города о том, как правильно подать заявление в том случае, если в отношении гражданина совершено правонарушение. За помощью можно обратиться в любое отделение милиции. Принимая заявление от граждан, сотрудник милиции обязан выдать талон-уведомление о приеме заявления (в нем указаны дата приема, регистрационный номер, фамилия сотрудника, принявшего заявление). Если сотрудник милиции отказывает в приеме заявления, его действия можно обжаловать, обратившись к начальнику отдела. Подав и зарегистрировав заявление, гражданин имеет право узнать, что делается по его заявлению.

Телефоны дежурных частей отделов милиции:

ОМ-1: 52-31-02, 51-26-10;
ОМ-2: 53-07-70, 53-08-21;
ОМ-3: 54-15-20, 54-26-42;
ОМ-4: 55-11-60.

Ирина Калмыкова

Говорите – выслушаем

Руководство УВД г. Ангарска ведет постоянный прием граждан по личным вопросам. Всего за 2007 год было принято 28 человек. В основном ангарчане обращаются с жалобами на соседей, которые нарушают общественный порядок.

С 1 января 2008 г. начальник УВД принимает граждан во второй, четвертый четверг месяца с 17 до 19 час. по предварительной записи у секретаря в среду по тел.: 53-40-65.

Также руководству УВД приходит немало писем. Рассматриваются только те сообщения, автор которых известен. Если гражданин не желает сообщать свои данные, он может воспользоваться телефоном доверия: 52-29-60.

Ирина Калмыкова

Был человек – нет человека

7 января, около восьми часов утра, на территории железнодорожного вокзала был найдет труп 70-летнего мужчины. Причины его смерти определит судебно-медицинская экспертиза.

Тремя часами позже подобная «находка» была сделана в одном из подъездов дома № 8 в 82 квартале. Жильцы обнаружили мертвым местного бомжа, который часто спасался от холодов у дверей их квартир.

8 января смерть настигла еще одного бесприютного жителя (а вернее, жительницу) Ангарска – в тринадцатом доме (также в подъезде) 8 микрорайона умерла 45-летняя женщина, не имевшая определенного места жительства.

При неизвестных обстоятельствах расстался с жизнью и 30-летний мужчина, найденный 9 января в 16 часов мертвым в одной из квартир 11 дома в 76 квартале.

Вечером того же дня в автокооперативе «Хвойный» (9 микрорайон) обнаружен труп неизвестного мужчины приблизительно 60-летнего возраста.

Территория автокооператива «Фара», находящаяся напротив 6а микрорайона, стала последним прибежищем и для женщины, личность которой и обстоятельства смерти сейчас устанавливают сотрудники внутренних дел. Несчастную нашла сторож автокооператива. По ее словам, пожилая женщина без признаков жизни, полураздетая лежала на втором этаже сторожевой будки.

Денис Соколов

Заорганизовали...

В конце декабря состоялось заседание координационного совета по профилактике наркомании. В его работе приняли участие советник мэра по правовым вопросам Владимир Рогов, начальник УВД г. Ангарска Андрей Балин, начальник ангарского наркоконтроля Дмитрий Лагерев, главный специалист ангарского регионального отделения профилактики наркомании, координатор муниципальной целевой программы "Выбор" Татьяна Лютикова, представители религиозных и общественных организаций города, а также Всероссийского общества трезвости и здоровья.

Координаторы программы "Выбор" рассказали о проделанной за год работе, вручили своим представителям благодарственные письма. Владимир Рогов поинтересовался у приглашенных на заседание, как в их организациях осуществляется профилактическая работа, сотрудничают ли они с правоохранительными органами. Оказалось, что сотрудничество есть, но выражается оно однобоко: религиозные организации, к которым обращаются за помощью решившие избавиться от напасти наркозависимые лица, дают информацию об этих людях в милицию по требованию сотрудников. Этим взаимодействие и исчерпывается. Второй вопрос, который Владимир Рогов задавал общественникам: много ли среди их пациентов ангарчан? Оказалось, немного. Этот факт, похоже, неприятно озадачил советника мэра. На самом деле печалиться повода нет – ситуация в Ангарске в этом смысле не отличается от ситуаций в других городах. Практика показала, что привязанность к месту жительства и привычной среде, к кругу общения идет наркозависимым во вред. Хочешь завязать – уезжай подальше. Шансов больше.

Отдельно стоит сказать еще вот о чем. Муниципальная целевая программа "Выбор" с бюджетным финансированием в 2,5 млн. руб., похоже, стремится не столько скоординировать, сколько подчинить своему руководству все общественные и религиозные организации, которые изъявляют желание заниматься профилактикой наркомании среди молодежи города. Татьяна Лютикова заявила: "Ездить с профилактическими акциями по школам вы можете только под нашей эгидой". Такое недоверие и желание все контролировать может пагубно повлиять на саму идею профилактики, общественной инициативы. Не нужно навешивать ярлыки (Владимир Рогов употребил в обращении слово "сектанты", координаторы программы "Выбор" позволяют себе высказывания такого рода: "Вы хоть и бывшие, но наркоманы" и т.д.), нужно сотрудничать. И еще: по меньшей мере странно требовать отчета у людей, деятельность которых не финансируют. К тому же настоящего, глубинного интереса к работе общественных и религиозных организаций, реабилитационных центров (в первую очередь это "Перекресток семи дорог") у администрации, похоже, нет. Ребята хотели рассказать о своей работе, достижениях, приготовили слайды, видеоролики, но выступить им не дали. Неинтересно?

Анна Сорокина

Днем 28 января 2007 года экипаж ППС задержал возле детского сада в 22 микрорайоне 40-летнего мужчину. Причины для задержания были достаточные: товарищ был пьян, в руке – бутылка, на языке – маты. На словесные увещевания сотрудников он не отреагировал, а потому был доставлен в отделение милиции.

За нарушение общественного порядка и неудобства, доставленные мирным гражданам, задержанному Сергею Журавкову грозило стандартное наказание – административное взыскание со штрафом в 500 рублей. Но неожиданно дело приняло совсем другой оборот. Вскрылись обстоятельства, которые напрочь заслонили административку и штраф. Журавков попал на скамью подсудимых за совершение особо тяжкого преступления.

СОРНЯКИ ЖИЗНИ?..

Сергей Журавков совершил насильственные действия сексуального характера в отношении... 6-летней девочки

Среди карманной мелочи, сигарет-зажигалок, принадлежащих Журавкову, внимание сотрудников милиции привлек сотовый телефон "Самсунг". Так как с недавних пор в Ангарске кража, скупка и продажа мобильников являются самым распространенным видом преступного бизнеса, все сотовые, оказавшиеся у задержанных, проверяются сотрудниками милиции на предмет "угона". Поэтому "Самсунг", принадлежащий Журавкову, проверили. То ли по ошибке (не на ту клавишу нажал), то ли по излишнему любопытству милиционер, проверявший "Самсунг", зашел в меню и оказался в "Фотографиях". От увиденного товарища в погонах несколько передернуло. В памяти фотокамеры было полтора десятка снимков. На них – девочка лет шести-семи в халатике без нижнего белья и мужчина со спущенными штанами. Зрелищем порнографических снимков, в том числе и детских, сегодня уже мало кого удивишь: чего стоит одна только сточная канава Интернета! Поначалу сотрудники милиции подумали, что детское порно извращенец – владелец "Самсунга" – скачал из Интернета. Потом на всякий случай полюбопытствовали у задержанного: кто на снимках? Очевидно, вопросы задавали грамотно: Сергей Журавков сразу во всем и покаялся. Со спущенными штанами – это я, а девочка на снимках – 6-летняя дочь моей приятельницы. Назвал их имена, фамилии, адрес.

Любителя детской "клубнички" задержали до выяснения обстоятельств, а женщину, на которую указал Журавков, пригласили в отделение вместе с дочерью. На следующий день мама с девочкой пришли. Маме было тяжело – еле отошла от вчерашней гулянки. Но в милицию она явилась. Там у нее поинтересовались, знакома ли она с Журавковым, а потом ей задали совсем уж странный вопрос: как относится Сергей Журавков к ее дочери Гале. "Хорошо относится, играет с ней часто", – ответила недоумевающая и не до конца протрезвевшая родительница. Тогда сотрудники предъявили ей полтора десятка снимков этих "игр", где 6-летняя Галя была сфотографирована, как сказано в одном из протоколов, "в различных позах сексуального характера". На снимках было видно, как ребенка касаются мужские руки. Родительница опешила или сделала вид, что опешила. Ей объяснили, что в отношении ее дочери, не достигшей 14-летнего возраста, совершены действия сексуального характера с использованием беспомощного состояния потерпевшей. Сама малолетняя потерпевшая в силу своего возраста не могла понять сути того, что с ней произошло, потому от ее имени заявление о возбуждении уголовного дела должен был написать ее законный представитель. Таковым признали маму Гали. Она и написала: "Прошу привлечь. Об уголовной ответственности за заведомо ложный донос предупреждена".

Журавков подтвердил свои показания в протоколах допроса подозреваемого, а затем и обвиняемого. Показаний своих он не менял, его признания лишь в незначительной степени расходятся с показаниями потерпевшей и свидетелей...

С семьей Тамары Мутовиной Журавков был знаком лет десять. И Тамара, и ее гражданский муж, и сам Журавков работали тогда на стройке. В те времена они уже попивали, но до настоящего алкоголизма дело еще не дошло. На одном предприятии они долго не задерживались – то трудовая дисциплина мешала вечерним загулам, то платили мало. В общем, причин для увольнения всегда было достаточно. Пили-гуляли и все вместе, и врозь, разными компаниями. Сергей продолжал поддерживать отношения с Тамарой и тогда, когда та разъехалась со своим сожителем, отцом Галины. "Мы оставались друзьями, Сергей помогал мне, поддерживал, выручал деньгами, когда мог, – заявила на следствии Тамара. – Мы не были любовниками. Он никогда не ночевал у нас. Приходил примерно раз в неделю, помогал как друг". На самом деле все было еще проще и обыденнее. Может, в их понимании это и было дружбой. Люди со стороны определили это иначе. Соседи по подъезду называли квартиру Тамары Мутовиной притоном. Вечные пьянки, музыка, орущая в ночи, выяснение отношений на лестничной площадке... В таком вертепе и росла маленькая Галя. К своим шести годкам она привыкла к этому миру, к существующему в нем "порядку", людям, которые были рядом. Привыкла к шумным компаниям, к тому, что на нее никто не обращает внимания. Она не ходила в детский сад. Год назад ее мама Тамара было озадачилась, что годы-то идут, а ребенок растет, как сорняк у дороги, и сводила девочку в сад. Но Галя, по ее словам, стала там болеть, простывать. Второй попытки устройства ребенка в детское учреждение Мутовина не сделала. Целыми днями Галя была предоставлена сама себе. Взрослые дяди-тети вместе с ее мамой пили на кухне, а она смотрела мультики по телевизору. И так – до самой поздней ночи, день за днем. Иногда приходил дядя Сережа. Он не обижал Галю. Он с ней играл. Во время разговора со следователем, в присутствии мамы, Галя рассказывала о дяде Сереже так: "Мы с дядей Сережей вместе играли. Он говорил, что он – лошадь, катал меня на спине. Мы с ним играли в щенков, вместе на четвереньках бегали по квартире, как щенки. На Новый год дядя Сережа подарил мне игрушечного щенка".

Спустя полгода, когда шло следствие, проводились экспертизы, психологи, работавшие с Галей, несколько иначе определили характер взаимоотношений девочки с Сергеем Журавковым: она его боялась. О том, что на самом деле происходило в квартире Мутовиных, сегодня сказать некому. Но можно восстановить картину из следующих фрагментов. Акт санитарного освидетельствования: квартира запущена, требует ремонта. Состояние на момент осмотра – антисанитарное. Вещи разбросаны. Одна комната захламлена вещами, мусором, мешками. Свидетельские показания соседей: семья неблагополучная, мать не занимается воспитанием девочки. Акт медосвидетельствования ребенка: на теле, руках, ногах многочисленные синяки, давность 1-2 недели, возникли от резкого воздействия тупых твердых предметов... Воспитывала ли Тамара Мутовина подобным образом свою дочь или та сама ударялась – следствие уточнить не удосужилось, очевидно, достаточно было слов 6-летней потерпевшей о том, что отношения с мамой у них хорошие, девочку она не обижает. Следствие интересовал вопрос: что произошло в квартире Мутовиных днем 28 января? Мать, дочь, Журавков описывают этот день каждый по-своему. Тамара в своих показаниях так и не призналась, что была в тот день пьяной в стельку: пили на кухне вчетвером – она с Сергеем и ее сестра с сожителем. Потом она отключилась в комнате на тахте, и что было дальше, знать не знает. Вместо этого Тамара, очевидно, пытаясь хоть как-то облагородить свое поведение, заявила, что отлучалась из дома на несколько минут – ходила в магазин за продуктами. На самом деле за продуктами, в смысле, за очередной бутылкой водки, ходил Сергей. Затем сестра Тамары со своим сожителем, дойдя до определенной кондиции, ушли из квартиры Мутовиных. Тамара уснула беспробудным пьяным сном. Сергей кашеварил на кухне. Именно в этот момент в его затуманенное алкоголем сознание и пришла странная мысль: сделать фотоснимки обнаженной девочки. Зачем – а просто так, "из баловства". В своих первых показаниях Галя говорила, что сначала дядя Сережа фотографировал ее в ванной. Снимки были все те же: дядя Сережа не только командовал, как и куда повернуться, но и сам крутил девочку в ванной, как хотел. Главное, чтобы половые органы на снимках были крупным планом. Гале свои манипуляции он объяснил просто: в "Самсунге" есть фотокамера, фотографии получатся очень красивые.

Была ли фотосессия в ванной, следствие и суд достоверно не установили. Снимков, подтверждающих это, в памяти сотового нет. Девочка не склонна ко лжи и чрезмерному фантазированию – так решила экспертиза. Вполне может быть, что эти события имели место. Необязательно 28 января, ведь Журавков приходил в квартиру Мутовиных регулярно. Но нести уголовную ответственность начинающему порнофотографу пришлось за то, что произошло 28 января в спальне квартиры Мутовиных. Тамара спала на тахте. Здесь же, на краю тахты, и усадил Журавков свою 6-летнюю модель. Сначала фотографировал ее с приспущенными трусиками, затем вообще велел их снять и выгибал тело ребенка так, как подсказывала его больная пьяная фантазия, при этом он касался руками половых органов девочки. Вдохновленный храпом родительницы и покладистостью ребенка, который принимал происходящее за новую игру, Журавков решил и сам попозировать. Он предложил Гале, чтобы она сфотографировала его гениталии крупным планом. Затем он показал ребенку изображение на экране. Но и этого ему показалось мало. Он попросил Галю прикоснуться руками к его члену и поцеловать. Девочка сказала, что не хочет этого делать. Журавков не стал настаивать. Минут через двадцать он ушел. Еще через полчаса его задержали сотрудники ППС.

На следствии и в суде Журавков заявил, что не собирался никоим образом распространять эти фотоснимки. Дескать, даже для себя не хотел их оставлять – собирался стереть из памяти, просто не успел. А вот наивный ребенок заявил совсем другое: дядя Сережа делал и "хорошие" фотографии. На них девочка в одежде, и мама с ней рядом. Потом эти фотографии дядя Сережа стер, и Галя это видела.

Журавкову произвели комплексную психолого-психиатрическую экспертизу. Оказалось, что здоров, вменяем, адекватен, психическими расстройствами не страдал и не страдает. Родные и знакомые Сергея тоже ничего вразумительного по поводу его патологических наклонностей пояснить не смогли. Не замечали за ним такого пристрастия. Хотя когда и кому замечать: Мутовина пила, ее сожитель пил, отец Журавкова – тоже алкоголик со стажем.

Провели экспертизу и в отношении Гали. Ребенок как ребенок. "Специфической патологии в познавательной деятельности у подэкспертной не выявлено", в силу своего возраста она не могла понимать "внутреннего, фактического характера и смысла совершенного в отношении нее деяния". О том, что произошло, она говорить не хотела, отвечала на вопросы медиков односложно, чаще всего "я не помню". Наверное, так детский организм сам себя оберегает от травмы, но как аукнется в будущем это захоранивание пережитого, никто не знает.

Представитель стороны обвинения настаивал в судебном заседании на суровом наказании Журавкова, так как совершенное им преступление относится к особо тяжким, направлено не только против половой неприкосновенности и половой свободы личности, но, что более важно, совершено в отношении малолетнего ребенка, с использованием его доверчивости и беспомощности в силу возраста. Прокурор просил для Журавкова 9 лет строгого режима, мотивируя это тем, что делать выводы, наступили ли тяжкие последствия, пока преждевременно, об этом можно будет судить, когда наступит возраст полового созревания потерпевшей.

Сторона защиты ссылалась на то, что Журавков ранее не судим, раскаивается в содеянном, активно помогал следствию. Если бы не его признание, фамилия и адрес потерпевшей вряд ли были бы установлены. По сути, подытожил адвокат, эти его показания – явка с повинной. Законный представитель потерпевшей – Тамара Мутовина – ходом процесса интересовалась вяло. На приглашения следователя прокуратуры прийти и ознакомиться с результатами экспертизы никак не отреагировала. Похоже, ее больше заботил тот факт, что Журавкову могут дать большой срок. Жалко. Об этом факте упоминает родной отец девочки. Кстати, он тоже не настаивал на строгом наказании своего старинного приятеля и собутыльника, мотивировав это тем, что сейчас "Галя не помнит, что тогда произошло". На суде Тамара Мутовина не присутствовала.

Приговор оглашали 14 августа, а она умерла за 2,5 месяца до этого. Причина смерти – токсический гепатит. Оставшись без матери, Галя, очевидно, будет теперь жить с отцом. Правда, по документам он ей и не отец вовсе. В свидетельстве о рождении в графе "Отец" стоит прочерк, поэтому ему придется доказывать свое отцовство...

По приговору Ангарского городского суда Сергей Журавков признан виновным в совершении преступления, предусмотренного ст. 132 ч. 3 п. "в" УК РФ. Его поведение после совершения преступления, явка с повинной, активное способствование раскрытию преступления суд признал исключительными обстоятельствами, существенно уменьшающими степень общественной опасности преступления. Журавкову назначено наказание "ниже низшего предела" – 4 года лишения свободы с отбыванием наказания в колонии строгого режима.

...В своем последнем слове Журавков просил суд не лишать его свободы, уверял, что раскаивается, все осознал, обещал бросить пить и устроиться на работу. Наконец он вспомнил, что на стороне у него есть грудной ребенок, которому пока не дал своих фамилии-отчества. Его кормить-поднимать нечем. Да и отец-старик без его помощи не выживет...

Искренни ли эти раскаяния и обещания, будет ясно через четыре года.

И еще. Страшно представить себе, что могло бы произойти с девочкой Галей после 28 января, если бы в тот день Журавкова не задержал экипаж ППС. Безнадзорность, беззащитность жертвы, распущенная алкоголем похоть...

Анна Сорокина

14 января мы еще раз отметили Новый год. Теперь уже Старый новый. Еще раз за крыс и мышей порадовались. Ведь наступивший 2008-й год пройдет под знаком Крысы (по японскому календарю), или Мыши (по вьетнамскому). Каковы же особенности повелителя года?

Все мы немного... крысы!

В отличие от своих серых собратьев, люди, родившиеся в год Крысы, как правило, обладают привлекательной внешностью и на первый взгляд кажутся окружающим веселыми и общительными. Однако эти обаяшки тщательно оберегают от посторонних глаз свою личную жизнь, как и положено грызунам, прячутся в норку.

Каждому году Крысы соответствует один из пяти космических элементов: Металл, Вода, Дерево, Огонь или Земля. Так, прошлый «крысиный» год 1996-й – прошел под покровительством Огненной Крысы. Люди этого года способны легко загораться идеями, они вечно оказываются вовлечены в различные мероприятия, причем нередко играют роль лидера, с которой, однако, не всегда справляются. Они с трудом подчиняются другим людям и обстоятельствам. Порой они строят самые смелые планы, воодушевляют других, а затем все бросают и начинают новый проект.

2008-й – это год Земной Крысы. Рожденные в этот год твердо стоят на земле и никогда не уступят ни единой пяди своей территории. Они практичны и уравновешенны, редко строят воздушные замки и не стараются прыгнуть выше головы. Их благосостояние растет медленно, но верно. Они не склонны рисковать, но всегда добиваются поставленных целей.

А если вы родились вовсе не под знаком Крысы? Не огорчайтесь! Ведь во всех нас, если присмотреться, есть что-то от животных собаки, кошки, свиньи... И от этих забавных грызунов, конечно! А так как события, которые с нами происходят, – это отражение нашего внутреннего мира, то, в зависимости от вашего «звериного» имиджа, можно легко предсказать, каким выдастся для вас ближайший год.

Крыса белая и пушистая. Вас все без исключения считают лапочкой. Вы неисправимая оптимистка, душа компании, метете хвостом то здесь, то там. Вам везде рады, а мужчины вас просто обожают. Год поистине ваш. Главное, не забывайте о работе. Одним природным обаянием тут не отделаешься, хотите урвать свой кусочек сыра – придется попотеть.

Крысиная королева. Вы рождены для того, чтобы повелевать, и прекрасно умеете рычать, песоча неугодных. Горе тому, кто осмелится вам перечить или оспаривать ваше первенство! Вы вне конкуренции. Ваше амплуа – это роковая женщина или бизнес-леди. Год выдастся хорошим, только не забывайте о кошке, она уже вышла на охоту...

Постарайтесь не вызывать недовольство со стороны вышестоящих персон, хотя бы налоговой инспекции. Их ваша королевская осанка не впечатлит.

Мелкая крыска. Вас хлебом не корми – дай только посплетничать! Вы обожаете шушукаться с подругами и коллегами, обсуждая общих знакомых и начальство. Мужчинам, которые об этом не знают, вы обычно нравитесь. Но все равно ведите себя осторожнее! Распускаемые вами сплетни могут дойти до ушей тех, кому об этом знать не следует, и у вас возникнут неприятности на работе или в личной жизни. Впрочем, не исключено, что в этом году все-таки пронесет...

Тихий мышонок. Обычно вы держитесь тише воды ниже травы и в компаниях чаще всего отсиживаетесь в углу. Мужчины вас просто не замечают, хотя вы далеко не уродина, а если вам посчастливится вступить в брак, то муж нередко оказывается домашним тираном...

Начальству же, как правило, очень удобно иметь под рукой такую вот тихую мышку, которая будет выполнять всю черную работу, не требуя прибавки к зарплате. Хотя вас не видно и не слышно, вы постоянно в курсе всех событий. Кто, с кем и куда пошел, и т.п. Вы панически боитесь начальства, а также собственной половины.

Попробуйте пересилить страх и приступить к активным действиям, используя информацию, которую получили, шпионя за окружающими из-за угла. Да и о собственном имидже не забывайте. Оденьтесь помоднее, сделайте себе отпадную прическу и яркий макияж. Выучите пару анекдотов, чтобы при подходящем случае блеснуть остроумием... Тогда, глядишь, в наступающем году вас не обойдут повышением по службе, да и личная жизнь наладится.

Ну как, узнали себя?

Диана Мерлин

СЧАСТЛИВЫЙ ЧЕТВЕРГ

Новогодние чудеса продолжаются

Новый год – чудесный праздник, подаривший жителям Ангарска не только хорошее настроение, но и длинные зимние каникулы. Взрослые и дети отдыхали и веселились, захваченные царящей вокруг атмосферой общего веселья и радости. Почувствовать себя героем зимней сказки смог ангарчанин **Александр Сыромятников**. В то, что чудеса все-таки случаются, он поверил 10 января, в четверг. В один из магазинов Ангарска он зашел за чаем. И... стал победителем постоянной акции "Свечи" – "Счастливый четверг". Купленный им свежий номер газеты был отмечен заветной синей печатью. Александр был очень рад получить в подарок коробку вкусных конфет. К чаю они придутся как нельзя кстати. А украсит обеденный стол красивая новогодняя композиция – еще один приз, доставшийся Александру. Победитель совершенно не ожидал, что обычный поход в магазин станет для него победным.

Акция "Счастливый четверг" продолжается, несмотря на суровый мороз. День выхода нового номера – четверг – обязательно станет для одного из ангарчан теплым и счастливым. Мы обязательно вручим очередному победителю замечательный приз и расскажем о счастливчике на страницах газеты. Ну а вы спешите найти на наших страницах яркую синюю печать. И станете победителем.

Яна Козусева

СУПЕРКОНКУРС

Сам себе дизайнер

Похвались своим ремонтом – и получи 15 тысяч рублей!

Вырежи купон и получи 10% скидку
МЕБЕЛЬНЫЙ ЦЕНТР "Гренада"
– спонсор проекта "Сам себе дизайнер"
Адрес: 12 мр-н, т. 67-10-20

Почти каждый человек, задумывая ремонт своей квартиры или дома, хочет поскорее его закончить. Потому что связан он с пылью, грязью и требует затрат денег и собственных сил. Но о том, что строительные работы могут длиться годами, мы узнали из писем участников нашего конкурса "Сам себе дизайнер". Оказалось, во многих ангарских квартирах уже не первый год идет переделка, ломаются стены и строятся трехъярусные потолки. В полную силу работает мысль домашнего архитектора, задумавшего превратить свой дом в произведение дизайнерского искусства.

Именно такого рода работа идет полным ходом в квартире ангарчан Выборовых. Будущий интерьер глава семьи Виктор, супруга Татьяна и сын Дмитрий придумывали вместе, уделяя внимание каждой мелочи. Строительство продолжается уже два года, переделаны почти все комнаты. Кроме зала, который, по словам Виктора, будет главной достопримечательностью квартиры.

Но и отремонтированные комнаты в их доме уже заслуживают внимания и признания архитекторского таланта.

В коридоре сделан волнообразный розовый подвесной потолок с подсветкой. А в прихожей – реечный зеркальный, что, как утверждают хозяева, поражает гостей, когда они видят вверху свое отражение. Это довольно необычно. Искривление стен, очень распространенное явление в большинстве домов, исправили плиты МДФ и гипсокартон.

Небольшую кухню решено было расширить, убрав все лишние перегородки и хозяйственный шкаф. Получились две зоны: обеденная и рабочая, где готовится пища. Подвесной потолок тоже разделили на две части с освещением для каждой зоны. Окно закрывают жалюзи золотого цвета, вызывающие чувство теплоты и комфорта.

Спальню супруги Выборовы называют "зеркальной" комнатой. Расположенное на потолке большое зеркало зрительно увеличивает высоту и смотрится очень эффектно. По периметру оно подсвечивается светильниками. В стенах сделаны углубления в виде арки с зеркалами, что тоже увеличивает пространство. Бело-зеленое сочетание цветов рождает изысканный стиль интерьера.

Дмитрий Выборов, сын Виктора и Татьяны, молодой человек 16 лет. Он очень любит слушать музыку и петь караоке. Его идеей было превратить детскую в дискозал. Трехъярусный потолок покрасили в белый, розовый и красный цвета и оформили в виде компакт-диска. В центре – подвесной крутящийся и сверкающий разноцветными огоньками шар. По углам – два прожектора. На полу – темный ламинат (кстати, приобретен ламинат у нашего партнера – в магазине "Наступай"), на стенах – яркие красные в рельефную полоску обои. Интерьер этой комнаты – ультрамодный и сразу настраивает на веселую зажигательную атмосферу. В одной из стен сделано углубление в виде корабельного иллюминатора. Необычно и очень красиво.

Мебель у Выборовых практичная и полностью соответствует дизайну квартиры.

Если стиль вашего дома требует присутствия оригинальной и качественной мебели, подходящей только вам и вызывающей восхищение и зависть ваших гостей, смело отправляйтесь в мебельный центр "Гренада". Мебель производителей Италии, России, Гонконга, Малайзии представлена четырьмя торговыми залами. Спальные гарнитуры, детские комнаты, рабочие кабинеты, обеденные и гостиные группы – огромный выбор на самый притязательный вкус.

Роскошь и изысканность поражают воображение, а качество материалов несравнимо ни с чем другим. Обеденные группы, состоящие из стола, стульев и корнера (угловой шкаф для посуды), выполнены в классическом итальянском стиле и идеально подойдут для любого интерьера. Плиты МДФ (материал, из которого изготовлены столы) – очень прочные, не боятся влаги и не рассыхаются. Поэтому прослужат вам долго. Столешница покрыта натуральным шпоном – тонким деревянным листом, придающим законченный вид изделию.

Любителей современного стиля порадует большой выбор стеклянных столов-трансформеров, красивых и практичных. Желтые, красные, синие и фиалковые стулья интересной формы вместе с таким столом придадут вашему дому ультрасовременный дизайн.

Забавные детские уголки станут для вашего ребенка любимым местом в комнате. Удобные двухэтажные кровати, практичные письменные столы, небольшие, но вместительные шкафы, комоды, кресла необычной формы в виде руки, диваны в форме зверюшек – все это легко подобрать в мебельном центре "Гренада".

Для взрослых ассортимент мягкой мебели представлен еще шире. Удобные диваны как классической формы, так и угловые; маленькие, большие, широкие и удлиненные, из ткани и кожи, разной цветовой гаммы: белоснежные, пастельно-розовые, нежно-зеленые, черно-белые – прекрасно подойдут к любому интерьеру – классическому и современному.

Вся мебель, производимая в Гонконге, укомплектована итальянской фурнитурой и разработана итальянскими дизайнерами. Если вы живете стильно, любите комфорт и цените качество, то мебель центра "Гренада" создана именно для вас. Демократичная система оплаты позволит вам воспользоваться скидками и рассрочкой платежа. **Купон, который вы видите на этой странице, дает вам право на 10-процентную скидку при покупке любой понравившейся мебели в "Гренаде".**

Близится к завершению конкурс талантливых домашних дизайнеров. Но если интерьер вашей квартиры не менее интересен и оригинален, чем те, что были представлены в прошлых выпусках "Свечи", вы еще успеете показать его ангарчанам. Присылайте фотографии вашего дома в адрес редакции, и все увидят творение ваших рук!

Не упустите шанс удивить всех и, возможно, оказаться победителем.

Яна Козусева

НАШИ ПАРТНЁРЫ:
МЕБЕЛЬНЫЙ ЦЕНТР "Гренада"
ПЕРВЫЙ МАГАЗИН ЛАМИНАТА НАСТУПАЙ

СИТУАЦИЯ

История одной ошибки

Раскулаченная в 1930 году ангарчанка боролась за свои права в суде

Ошибка 78-летней давности принесла сейчас ангарчанке Марфе Прокопьевне Лариной немало тревог и хлопот. Эта 81-летняя женщина стала заложницей чиновничьего бездушия и формализма. На протяжении полугода ей приходилось доказывать, что допущенная государственными регистрирующими органами неточность в ее документах – свидетельстве о рождении и в справке о реабилитации – является именно неточностью. Каждый, кто сталкивался с подобной проблемой, знает, насколько тернист этот путь. Доказывать перед власть имущими, что ты не верблюд – титанический труд, легче согласиться на принадлежность к этой породе парнокопытных. В противном случае – мучайтесь, бегайте от одной инстанции до другой, стучитесь в закрытые двери чиновников, которые то обедают, то ведут переучет, а то и вовсе не принимают без объяснения причины. Марфа Прокопьевна Ларина прошла все круги чиновничьего ада.

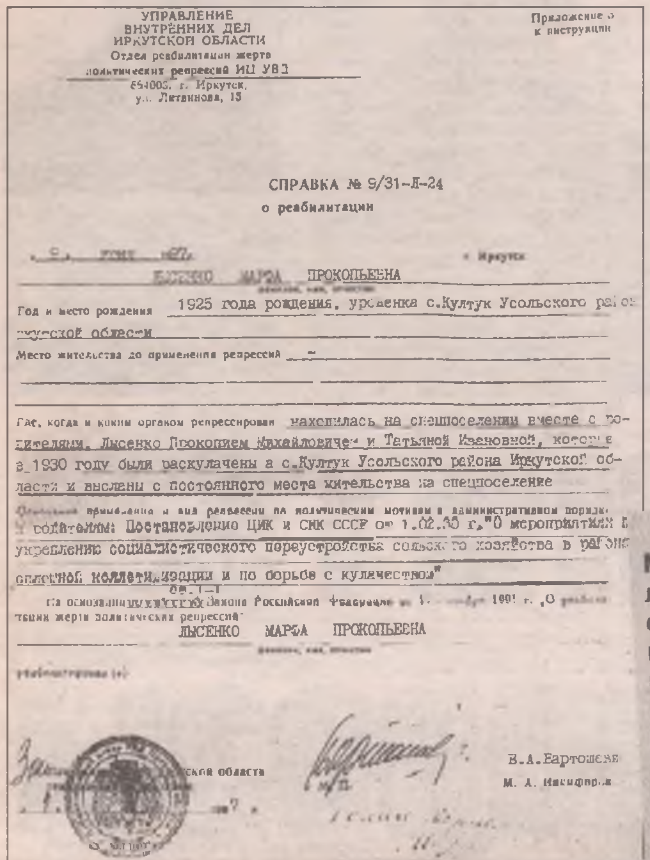
УПРАВЛЕНИЕ
ВНУТРЕННИХ ДЕЛ
ИРКУТСКОЙ ОБЛАСТИ
Отдел реабилитации жертв
политических репрессий ИЦ УВД
664003, г. Иркутск,
ул. Литвинова, 15

Приложение 5
к инструкции

СПРАВКА № 9/31-Л-24
о реабилитации

г. Иркутск

ЛЫСЕНКО МАРФА ПРОКОПЬЕВНА

Год и место рождения 1925 года рождения, уроженка с.Култук Усольского района Иркутской области

Место жительства до применения репрессий –

Где, когда и каким органом репрессирован находилась на спецпоселении вместе с родителями, Лысенко Прокопием Михайловичем и Татьяной Ивановной, которые в 1930 году были раскулачены в с.Култук Усольского района Иркутской области и высланы с постоянного места жительства на спецпоселение

Основания применения и вид репрессии по политическим мотивам в административном порядке с родителями: Постановление ЦИК и СНК СССР от 1.02.30 г. "О мероприятиях по укреплению социалистического переустройства сельского хозяйства в районах сплошной коллективизации и по борьбе с кулачеством"

На основании ... Закона Российской Федерации ... 1991 г. "О реабилитации жертв политических репрессий"

ЛЫСЕНКО МАРФА ПРОКОПЬЕВНА

реабилитирована(н)

...ской области

М.П.

В.А.Бартошевич
М. А. Насифорова

Если вы оказались в такой же ситуации, как Марфа Прокопьевна Ларина, или стали заложником схожих обстоятельств, вы можете обратиться за помощью в Комиссию по правам человека. При первом обращении в нашу редакцию (два месяца назад) мы именно это посоветовали героине статьи, если соцслужбы лишат ее всех льгот и выплат до выяснения обстоятельств. К счастью, состоявшийся недавно суд принял решение в пользу Марфы Прокопьевны.

...1 февраля 1930 года в свет вышло печально известное Постановление ЦИК и СНК СССР «О мероприятиях по укреплению социалистического переустройства сельского хозяйства в районах сплошной коллективизации и по борьбе с кулачеством». Этот документ развязал руки палачам, борющимся за чистоту рядов граждан Советского государства. Миллионы людей, объявленных кулаками, были расстреляны, замучены в тюрьмах, сосланы на каторгу или спецпоселение. В числе последних была и семья Лысенко, жившая в селе Култук Усольского района. Честных тружеников земли – Прокопия Михайловича и Татьяну Ивановну – вместе с их четырьмя малолетними детьми выселили в поселок Октябрьский.

Чуть позже им удалось покинуть спецпоселение и обосноваться в Черемхове, где родители Марфы Прокопьевны и умерли (отец в 1968 году, а мать – в 1976-м). В их свидетельствах о смерти всё ещё значится родная фамилия – Лысенко. А вот в свидетельстве о браке самой Марфы Прокопьевны (в 1951 году она вышла замуж и взяла фамилию мужа Ларина) и в выданном повторно свидетельстве о рождении стоит девичья фамилия «Лысенкова», так же названы и ее родители. Откуда взялось это добавление «ова» вместо украинского окончания «о»? «Я думаю, что путаница с фамилиями началась сразу после раскулачивания, – говорит Марфа Прокопьевна. – Помню, как братья рассказывали, что в иркутской школе, где они начали учиться после выезда из Усольского района, учительница часто называла их "Лысенковы" и упорно писала так в журнале, дневниках и тетрадках. Дети кулаков очень раздражали ее, и она, придираясь к ним без повода, намеренно коверкала их фамилию. Потом так и пошло – Лысенковы, а не Лысенко. Почему родители не возмущались? Наверное, думали, что эта ошибка поможет детям избавиться от «кулацкого прошлого». Так или иначе, со временем в некоторых документах членов нашей семьи значилась одна фамилия, а в других – иная. Все перестали обращать на это внимание. Лично я до сих пор не уверена, какая из них является исконной. Думаю, что Лысенко, но до конца не уверена. По крайней мере, когда в начале 90-х годов начался процесс реабилитации, мне выдали соответствующую справку, где я значилась как Лысенко Марфа Прокопьевна».

Этот документ, дающий Марфе Прокопьевне право пользоваться всеми льготами и денежными выплатами жертв политических репрессий, подписан заместителем начальника ГУВД Иркутской области Бартошевичем. Изначально он содержал одну ошибку, на которую поначалу никто не обратил внимания, – вместо верного 1926 года рождения Марфы Прокопьевны был написан 1925 год. Ошибка обнаружилась только полгода назад, когда пенсионерка пришла в Управление социальной защиты населения для подтверждения своей льготы. Ей нужна была какая-то справка для предъявления в Пенсионный фонд, однако вместо этого она получила строгое предупреждение о том, что если в самое ближайшее время она не исправит ошибку и не подтвердит свою девичью фамилию, то лишится пенсии. Более того, вычтут все надбавки, которые она получала в течение последних десяти лет как репрессированная! И началось великое хождение по мукам.

За последние несколько месяцев 81-летняя женщина обила пороги множества различных учреждений, о названиях и существовании которых раньше и не подозревала. Побывала она даже в архивах ФСБ, где хранится вся информация о раскулаченных. В отделе реабилитации жертв политических репрессий при ГУВД Иркутской области ей пояснили, что доказывать принадлежность справки о реабилитации именно ей необходимо в судебном порядке.

29 октября 2007 года Марфа Прокопьевна обратилась с заявлением об установлении факта принадлежности правоустанавливающего документа в Ангарский городской суд, но... получила отказ в рассмотрении своего дела. Оказалось, что для судебного разбирательства ей надо было представить ещё целый ряд необходимых документов, и в первую очередь письменный отказ внести изменения в справку о реабилитации от всех учреждений, куда до этого обращалась пенсионерка. На канцелярском языке это называется так – «исковое заявление подано в суд без соблюдения установленных требований». И начался повторный обход всех, кто отказался ей помочь в первый раз, поездки в областной центр, письменные просьбы о выдаче официального отказа и т. д. Удивительно, но этой пожилой одинокой женщине удалось сделать то, чего часто не могут более молодые и энергичные!

Она собрала все требуемые документы и доказала свою правоту в суде. «Полгода физических и моральных мучений, 1000 рублей трат на судебные издержки – и правда оказалась на моей стороне, – говорит Марфа Прокопьевна. – Надеюсь, что все эти мытарства только закалили меня. Говорят, движение и активность продлевают жизнь. Если это правда, то последние шесть месяцев дали мне аванс на долгую жизнь».

О чем эта история? О днях давно минувших, эхом отзывающихся в судьбах живущих сейчас? О маленьких ошибках, способных причинить много бед? Или о том, как люди умеют омрачать жизнь друг другу?

Мы часто склонны винить в жестокости и безнравственности эпоху, прошедшее или настоящее время. Однако время лишь констатирует факты, которые совершаем мы с вами. О тридцатых годах прошлого века, когда началась описанная история, принято говорить: «беспощадные, перемалывающие человеческие судьбы годы репрессий и беспредела». Но ведь и тогда многое зависело не от постановлений и указов "великого и могучего" Сталина, а от конкретных и самых обычных людей, которые принимали решения: кому жить, а кому умирать, кому медали на грудь вешать, а кого обрекать на жалкую участь «врагов народа». Один из таких решил, что многодетная култукская семья Лысенко является кулацкой, и одним росчерком пера изменил их судьбу.

Прошло много десятков лет. И один из членов этой семьи вновь оказался в плену чиновничьего произвола. Настали совсем другие времена, поменялись традиции, законы, сменился государственный строй, и только люди остались прежними. Из числа тех, кто может своим решением повлиять на жизнь человека, до сих пор встречаются люди на удивление бездушные и потому особо опасные и жестокие, для которых формальная закорючка важнее человеческого участия.

Согласитесь, в каждом из учреждений, куда обращалась Марфа Прокопьевна с просьбой помочь ей исправить ошибку в документах, запросто могли сделать это. И в Управлении социальной защиты населения, и в Пенсионном фонде, и в архиве ФСБ Иркутской области умеют составлять письменные запросы для уточнения необходимых данных. Однако Марфе Прокопьевне никто и нигде не предложил оказать такую услугу. Вместо этого пожилую женщину отправляли из одной инстанции в другую. К счастью, несмотря на свой преклонный возраст, ей хватило сил довести дело до логического завершения – судебного решения об установлении факта принадлежности правоустанавливающего документа. Другими словами, государство вновь подтвердило ее статус реабилитированной и разрешило пользоваться всеми льготами и доплатами как несправедливо обвиненной в 1930 году.

Эпохи меняются, люди остаются прежними. Жестокие времена – жестокие нравы. О каком периоде истории это сказано? О прошедшем или настоящем?..

Вера Инёшина

Как пожаловаться в Комиссию по правам человека?

Для этого необходимо обратиться к уполномоченному по правам человека в Иркутске Ивану Зигмунтовичу Зеленту. Он ведет прием с 10 до 13 часов (по рабочим дням, кроме пятницы) по адресу: г. Иркутск, ул. Горького, 31, кабинет 325.

Личный прием – по предварительной записи по телефону: 241-615.

Письменно: 664003, г. Иркутск, ул. Горького, 31, каб. 325.

Необходимо помнить, что уполномоченный по правам человека – это не адвокат. Он не будет представлять ваши интересы в суде или помогать в подготовке заявления. Кроме того, в Комиссии по правам человека не рассматриваются жалобы на частные фирмы, только на органы власти, государственные или муниципальные структуры. В своем письменном обращении необходимо описать все произошедшие с вами события в хронологическом порядке и предоставить копии подтверждающих документов. Не забудьте указать, что необходимо для восстановления ваших прав и какая помощь ожидается от уполномоченного.

Ваша жалоба будет рассмотрена в том случае, если вы не обращались по этому поводу в суды; вы обращались в органы власти, но не согласны с решением, принятым по жалобе.

Если зима для вас – все еще сезон депрессий и простуд, значит, самое время разбираться с сосудами. Именно они превращают вас в чопорную снежную королеву и заставляют мерзнуть даже при минимальном понижении температуры.

Как пережить крещенские морозы

Почему мы мерзнем?

Ужасная несправедливость природы: женщины мерзнут гораздо чаще мужчин, а все потому, что у представительниц прекрасной половины система терморегуляции организма отлажена гораздо хуже, чем у мужчин. Да и сосудистые заболевания встречаются в три раза чаще.

Вы спросите, какая связь между сосудами и вечно ледяными руками-ногами-носом? Самая прямая. Есть такое заболевание – вегетососудистая дистония, характеризуется оно тем, что время от времени периферические сосуды (это те, которые расположены в конечностях – руки, ступни) начинают сокращаться и расслабляться невпопад. В результате естественное течение кровотока нарушается, возникает спазм, в ткани и органы прекращается поставка кислорода и питательных веществ – руки-ноги начинают холодеть и синеть. И никакие, даже самые наитеплейшие носки-варежки-шарфы не спасают от этого неприятного явления.

Вторая возможная причина состояния "вечной мерзлоты" вашего тела – недостаток железа. Очень часто вегетососудистая дистония дружит с другим не менее неприятным заболеванием – железодефицитной анемией.

– Дело в том, что именно феррум (железо) отвечает за регуляцию теплообмена в организме, – рассказывает кандидат медицинских наук Ирина Нестерова. – Если человек недополучает дневную дозу железа, он очень быстро теряет тепло из организма. Поэтому люди, пищевой рацион которых обделен гречневой кашей, печенью, курагой и другими железосодержащими продуктами, на морозе застучат зубами быстрее остальных.

Что есть, когда холодно?

Кутаться в шубы-пальто абсолютно бесполезно. Потерю тепла организмом вы немного приостановите, но сосудистый спазм не устраните, а значит, ваши руки и ноги будут продолжать недополучать жизненно необходимый кислород.

– Бороться следует не с внешними признаками, а с внутренними причинами, – объясняет Ирина. – Оздоравливать капилляры и улучшать кровообращение...

Для этого каждое утро (особенно зимой, но можно и круглый год) надо натощак выпивать одну чайную ложечку растительного масла – подсолнечного или оливкового. Во-первых, в нем содержится суточная доза витамина Е – главного лекаря плохо работающих сосудов. А во-вторых, именно в масле есть так необходимые нашему телу в зимнее время жиры.

Именно по этой причине худеть и садиться на диету зимой категорически не рекомендуется. Тело, теряющее запасы подкожного жира, обречено на промерзание. Поэтому вместо того, чтобы думать о лишних сантиметрах в области талии и подсчитывать съеденные калории, зимой лучше налегать на жирную и острую пищу. Неплохо иногда (достаточно двух-трех раз в неделю) побаловать себя кусочком-другим свиного сала – тоже кладезь витаминов и полезных веществ.

Чтобы даже в двадцатиградусные морозы руки и ноги были теплыми и сухими, налегайте на картофель. Этот полезный овощ содержит много калия, который так же, как и витамин Е, улучшает кровообращение в периферических сосудах.

Если нет противопоказаний, активно используйте специи – перец, имбирь, корицу. Доказано, что даже в маленьких дозах они оказывают выраженное сосудорасширяющее действие, а значит, помогают избавиться от ненавистного сосудистого спазма.

Гимнастика для сосудов

Если собственной фигурой вы дорожите куда больше, чем здоровьем, и ни в коем случае не согласны зимой переходить на жиросберегающую диету, то единственный выход для вас – записаться в спортзал на усиленные тренировки.

– Главный закон сохранения тепла прост: чем более вы активны, тем меньше мерзнете, – уверяет врач Нестерова.

Дело в том, что аккумуляторы тепла в нашем организме – это мышцы, а жировая ткань – лишь прослойка, выполняющая роль теплоизолятора. Чем больше мышц, тем больше тепловой энергии организм производит. У мужчин, например, 40 процентов мышечной ткани и 15 процентов жировой, поэтому они мерзнут меньше женщин. Хотите навсегда избавиться от неприятного ощущения зябкости – наращивайте мышцы.

Незаменимым помощником в борьбе за теплые конечности станет контрастный душ утром сразу после сна. Если эта мера кажется слишком радикальной, можете на первых порах заменить ее контрастными ванночками для рук и ног.

Делается это так: берете два тазика, в один наливаете горячую воду (около 40 градусов), во второй – холодную. И попеременно в течение 10—15 мин. опускаете руки и ноги в тазики. Такая гимнастика для сосудов в утренние часы поможет вам сохранить драгоценное тепло в течение всего дня.

На заметку модницам

Ну и, разумеется, с приходом холодов проревизируйте свой гардероб. Обтягивающие и утягивающие вещи лучше отложить до весны (они будут затруднять кровообращение, а значит, и теплорегуляцию). То же самое касается и обуви: сапоги с узкими мысами хоть и выглядят красиво, для минусовых температур совершенно непригодны.

Предпочтение стоит отдавать одежде из натуральных, "дышащих" материалов. Кстати, несколько слоев одежды из тонких тканей – майка, трикотажная кофточка, фланелевая толстовка – удерживают тепло куда лучше, чем один толстый свитер.

Учтите, что тепло в нашем организме движется вместе с кровотоком – сверху вниз, поэтому если вы привыкли щеголять без шапки и шарфа, то теряете до 50 процентов аккумулированной энергии. Кроме того, драгоценное тепло покидает тело через ворот и рукава. Сохранят его плотно прилегающие воротники и манжеты на рукавах.

Кто вы – морозоустойчивый или теплолюбивый?

Психологи доказали, что все люди делятся на две категории: на ригофилов – это те, кто хорошо переносит холод и спокойно чувствует себя при достаточно низких температурах, и ригофобов – они не просто плохо переносят минусовые температуры, но испытывают настоящий страх перед холодами.

Понять, к какой группе относитесь вы, достаточно просто: надо проанализировать свои пищевые предпочтения. Оказывается, ригофилы отдают предпочтение холодным блюдам (салатики и холодные закуски они любят больше супов и жаркого, а напитки предпочитают пить со льдом). Тогда как ригофобы в восторге только от горячей и острой пищи.

Некоторые любят погорячее

Самый быстрый и простой способ согреться в зимнее время года – выпить бокал глинтвейна. Это, дословно, "пылающее вино" обладает отличными тонизирующими свойствами, помогает при физическом и психическом недомогании, а также является самым вкусным лекарством от простуды. Классический глинтвейн – это красное вино с водой (в пропорции один к одному), лимоном и специями. Оптимальный вариант выбора вина – недорогие сухие красные столовые вина. Рецепт приготовления глинтвейна в домашних условиях прост. Вам потребуются: бутылка красного вина 0,75 мл, апельсин 1 шт., лимон 1 шт., грецкие орехи 4-5 шт., сахар 3 ст. л., щепотка имбиря.

Вылейте вино в кастрюльку и поставьте на огонь. Фрукты разрежьте пополам и выжмите в вино сок. Добавьте сахар и грецкие орехи – и все это разогрейте на огне. Ни в коем случае не доводите до кипения! Когда глинтвейн будет готов, снимите его с огня и дайте 10 мин. настояться. Затем разлейте в бокалы и сверху положите щепотку имбиря.

Анастасия Быкова
Фото Светланы Данчиновой и Олега Романова

КОНЬКОБЕЖНЫЙ СПОРТ

Ангарчанин Евгений Лаленков — чемпион Европы

Справка

Евгений Лаленков, – мсмк, чемпион России, призер Европы, чемпион мира и чемпион Кубка мира-2003 г. на дистанции 1500 м. Участник XIX Олимпийских игр в Солт-Лейк-Сити 2002 г., где занял почетное 10 место на дистанции 1500 м и установил рекорд России, участник XX Олимпийских игр в г. Турине 2006 г.: командная гонка – 5 место, 1000 м – 7 место.

В подмосковной Коломне завершился чемпионат Европы по классическому многоборью. В каждый из двух соревновательных дней в честь побед наших конькобежцев звучал гимн России.

В Коломну съехались все сильнейшие конькобежцы Европы. Среди них воспитанник тренера Николая Мельникова из КДЮСШОР «Ермак», мастер спорта международного класса, участник Олимпийских игр в Турине Евгений Лаленков.

12 января в первый день соревнований он стал бронзовым призером на дистанции 500 м, немного уступив голландцу Свену Крамеру и поляку Конраду Нидзведскому.

– Третье место – нормальный результат, примерно то, что я ожидал, – сказал Евгений Лаленков после завершения 500-метровки. – Я с самого начала полагал, что на дистанции 500 м смогу бороться за медали. На разгоне я немного уступил Ивану Скобреву, с которым бежал в паре, но знал: разгон – это еще не все. Круг я прохожу вполне уверенно. Нам, конечно, немного не повезло с жеребьевкой – пришлось бежать в паре вместе. В Европе достаточно спортсменов, с кем можно было бы пробежаться, а нам вот опять досталось стартовать вдвоем. Ничего страшного в этом нет, но просто вдвоем мы и так бегаем очень часто – на прикидках, сборах, чемпионатах России. Бежать в разных парах было бы интереснее. Теперь буду прежде всего настраиваться на 1500 м.

Не желая загадывать о своих шансах на медали, Евгений Лаленков настроился на то, чтобы технично и тактически грамотно пройти свою коронную дистанцию в 1500 метров.

И не просто прошел, а показал лучшее время!

Кроме того, Евгений побил свой же рекорд катка в Коломне, установленный в декабре прошлого года. А по сумме многоборья он вошел в десятку сильнейших спортсменов Европы!

По словам Вадима Саютина, старшего тренера мужской сборной России в многоборье, Женя показал результат, к которому был давно готов. Однако начало сезона у него складывалось не так, как хотелось бы. На первых этапах Кубка мира в Северной Америке был быстрый лед, и Лаленков оказался не готов к таким скоростям. Но вскоре дела пошли на лад, и на чемпионате России, в Коломне, Лаленков установил рекорд катка на "полуторке", который улучшил на чемпионате Европы.

Этот результат ценен тем, что показан он в борьбе с мировыми лидерами: итальянцем Энрико Фабрисом – олимпийским чемпионом на этой же дистанции, и голландцем Свеном Крамером – неоднократным победителем этапов Кубка мира.

Впереди у ангарчанина главный старт сезона – чемпионат мира на отдельных дистанциях.

Результат Лаленкова – один из лучших для равнинных катков, поэтому его шансы на чемпионате мира теперь выглядят достаточно весомыми.

Остается пожелать нашему земляку удачи и новых побед!

Дина Светлова
Фото АС «Байкал»

ШАХМАТЫ

Юбилейное первенство Ангарска

Четырнадцать юных шахматистов из одиннадцати ангарских школ и одного детского учреждения стали в минувшие выходные участниками 40-го первенства города по шахматам. Как мы уже сообщали, эти соревнования организованы по инициативе Дворца творчества детей и молодежи Ангарска и традиционно проходят в актовом зале школы №4.

По словам главного судьи первенства Юрия Долгих, мастерство ангарских ребят растет год от года. Вот и на этот раз они показали хороший уровень подготовки.

Напряженные шахматные баталии на черно-белых клетках продолжались в течение семи часов. И вот, наконец, определилась призовая тройка.

Первое место в юбилейных шахматных играх занял воспитанник Юрия Долгих второклассник МОУ СОШ №4 Евгений Песиков. Ему удалось обыграть сильного спортсмена – неоднократного призера областных соревнований и участника Всероссийского первенства Павла Иванова.

Павел учится в 7 классе школы №39 и занимается под руководством Андрея Нечая.

Третье место занял также воспитанник Нечая пятиклассник 24-й школы Ярослав Голощапов.

Дмитрий Юрьев
Фото автора

ДЗЮДО

Хорошее начало спортивного сезона-2008

Сильнейшие борцы со всего Приангарья собрались на первенстве Иркутской области, проходившем в Ангарске на базе школы высшего спортивного мастерства "Победа" 12-13 января.

В соревнованиях участвовали две возрастные группы спортсменов – 1989-1990 гг. рождения и до 23 лет. Ангарск представляли три школы: "Сибиряк", "Ермак" и "Победа".

По итогам первенства многие спортсмены повысили свой спортивный разряд и получили право на участие в первенстве Сибирского федерального округа. Победителями в своих возрастных и весовых категориях стали Алена Москалева, Людмила Закурдаева ("Сибиряк"); Екатерина Демичева ("Ермак"); Ульяна Токарева, Марина Патрикеева ("Победа").

В мужской группе первые места заняли Денис Ткачук, Сергей Иванов, Евгений Шепель, Кирилл Галкин ("Ермак"), а также Геннадий Чугай и Александр Самбур из школы "Победа".

Денис Соколов

АКРОБАТИКА

Акробатический марафон в Канске

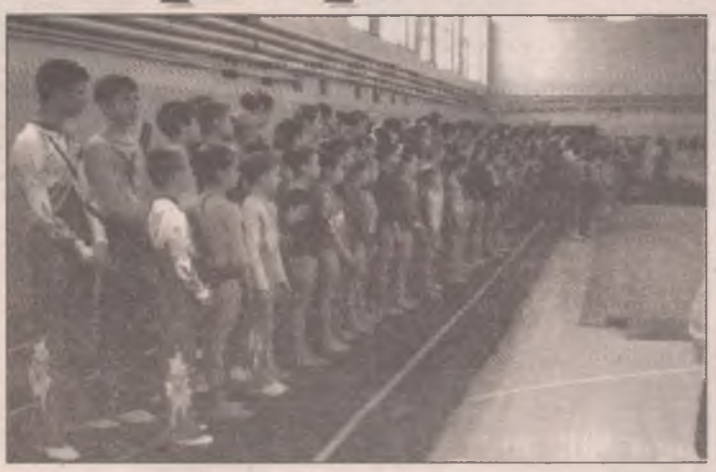

После небольшого новогоднего перерыва спортивная жизнь повсеместно набирает обороты. Три дня, с 11 до 14 января, в городе Канске проходили открытое первенство и чемпионат Красноярского края по прыжкам на акробатической дорожке и спортивной акробатике, в которых участвовали ангарские спортсмены из ДЮСШ-3. Всего же на эти соревнования съехалось более двухсот акробатов из городов сибирского региона.

Прыжки на акробатической дорожке – один из самых зрелищных видов спорта. Ангарчанам повезло – у нас в городе существует единственный в Иркутской области фиберглассовый снаряд, отвечающий всем международным стандартам.

Во время выступлений участникам соревнований на АКД необходимо выполнить гладкую связку из восьми элементов и винтовую. Этот элемент с вращением вокруг своей оси – самый сложный и чем-то напоминает цирковой трюк.

По словам тренера Геннадия Старыгина, каждый элемент имеет свою «стоимость», по сумме которых и определяются призеры и победители.

Канская дорожка принесла удачу ангарчанину Евгению Лучинскому. Выступая по программе мастеров спорта, 15-летний спортсмен набрал в сумме 64,1 балла и стал золотым призером.

Еще один воспитанник ДЮСШ-3 Александр Долгополов впервые состязался по программе кандидатов в мастера спорта. Заняв третье место, он выполнил норматив кмс!

В группе младших девочек, выступая по программе первого спортивного разряда, ангарчанка Милена Бянкина вошла в призовую тройку. Поздравляем!

Светлана Данчинова

ЕРМАК
Чемпионат России по хоккею с шайбой
Высшая лига
19 и 20 января в 17:00
«Ермак» (Ангарск) — **«Мечел»** (Челябинск)
Чемпионат России по хоккею с шайбой среди команд Первой лиги
19 и 20 января в 13:30
«Ермак» (Ангарск) — **«Янтарь»** (Северск)
23 и 24 января в 18:30
«Ермак» (Ангарск) — **«Сокол»** (Красноярск)
Бронирование билетов в кассе по тел.: 54-50-91
Справочная "Автос": 56-46-46, БВК: 714. "Магеллан": 528-580

19 января состоится
Начало в 11 ч.
первенство города по преферансу
Справки по т. 67-15-17, 8-950-211-36-20
"Ленинградка"

Спортклуб "ОЛИМП"
т. 52-89-60
ТРЕНАЖЁРНЫЙ ЗАЛ
ФИТНЕС-ЗАЛЫ
ТАНЦЕВАЛЬНЫЙ ЗАЛ
ЗАЛ АЭРОБИКИ
ЗАЛ ЙОГИ И ПИЛАТЕСА
ЗАЛ ПЕРСОНАЛЬНОЙ ТРЕНИРОВКИ
ул. Восточная, 10а

КОНКУРС для больших и маленьких детей

Мур! Мяу! Мур!

Здравствуйте, мальчики и девочки!

"Ой, мороз-мороз! Не морозь меня!" – Я неспроста вспомнил эти строчки из народной песни. На улице такой холод стоит, просто ужас! Выскочил подышать свежим воздухом да чуть было хвост и лапы не отморозил. **Мяу!** Говорят, что из-за низкой температуры в школах занятия отменили. Одевайтесь теплее, берегите здоровье!

А теперь пора напомнить вам, мои мурлыки, **о новом конкурсном задании, которое я посвятил символу нового года – Крысе.**

Работа Людмилы Кощеевой

Как известно, по восточному календарю год Крысы наступит 7 февраля. У вас есть несколько недель для того, чтобы смастерить из подручных материалов (картона, меха, пластилина и т.д.) фигурки символа года.

Фантазируйте, дерзайте, творите! Десять лучших поделок получат призы от "Свечи". **Мур! Мяу!**

Ваш кот Фитиль

КРОССВОРД

По горизонтали: 1. И морской, и речной, и сахарный. 4. Простейший громкоговоритель в виде расширяющейся трубки. 5. Самая знаменитая на свете мышка, придуманная Уолтом Диснеем. 9. Маленький сосудик с дырочками на крышке для пищевой соли. 10. Зрелищное предприятие, где на сцене идут спектакли. 12. Вкусная хищная пресноводная рыба. 14. На море бывает прилив, а бывает...

По вертикали: 1. Специальное судно для перевозки людей и грузов через водное препятствие. 2. Первое жидкое блюдо на обед. 3. У дерева под землей. Так же называется музыкальная мужская группа из выпускников "Фабрики". 6. Верхняя развесистая часть дерева и денежная единица некоторых европейских стран (Швеции, например, или Дании). 7. Растут у мужчин на верхней губе. 8. Диснеевский герой – Дональд ... 10. Прежде чем испечь хлеб или пирог, надо сначала замесить ... 11. Часть одежды, покрывающая руку (у жилетки отсутствует). 13. "Там лес и ... видений полны" (А.С. Пушкин. Вступление к поэме "Руслан и Людмила").

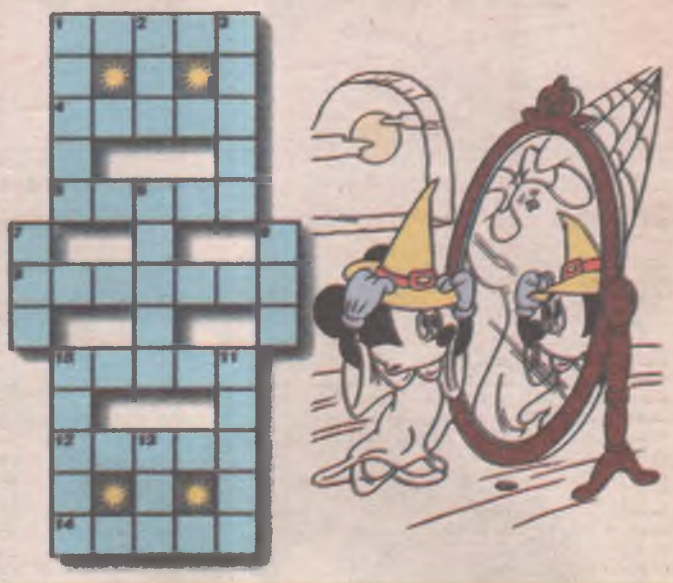

Ответ:
По горизонтали: 1. Песок. 4. Рупор. 5. Микки. 9. Солонка. 10. Театр. 12. Сулак. 14. Отлив.
По вертикали: 1. Паром. 2. Суп. 3. Корни. 6. Крона. 7. Усы. 8. Дак. 10. Тесто. 11. Рукав. 13. Дон.

КИТАЙСКАЯ СКАЗКА

НОВОГОДНИЙ ПОДАРОК

Каждый встречает Новый год с радостью и надеждой.

Сидели за новогодним ужином старик и три его дочери. Девушки поднесли отцу рюмку подогретого вина, и он с улыбкой сказал им:

– Нет слов, как я вам благодарен, дети мои, за ваши заботы о доме, в котором мы живём. Сейчас, как это принято, я поднесу вам по новогоднему подарку. Подарки мои скромные, но от всего сердца, дадут вам возможность показать, на что каждая из вас способна.

Поднявшись с места, старик отпер ларец и достал оттуда три узелка, в которые были тщательно увязаны подарки.

Получив подарки, девушки поцеловали руку отцу и встали из-за стола. Пожелали старику спокойной ночи и ушли к себе. Там они торопливо развязали свои узелки. Первой увидела подарок старшая. Рот её скривился в пренебрежительной усмешке, когда она увидела три медные монетки.

– Под старость наш отец сделался большим скрягой. Только три медные монетки и подарил мне. Что на них купишь? Будь они серебряные... – И она вздохнула.

– И мне он подарил только три медные монетки. Только и хватит, что на три порции мороженого летом! – проговорила средняя.

– Любой подарок от отца дорог. А ещё дороже мудрые слова, которые он молвил, поднося нам новогодние подарки! – сказала младшая, прижав узелок к сердцу.

Минуло двенадцать месяцев. Снова наступил Новый год. На этот раз отец подарил дочерям пёстрые шёлковые пояса. О прошлогодних мелких подарках не было сказано ни слова. Старик словно забыл о них.

Прошло ещё два года. Девушки подросли.

Настал третий новогодний вечер. Когда все, живые и здоровые, снова собрались за праздничным ужином, старик выпил рюмку подогретого вина и обратился к дочерям:

– Скажите, дети мои, что вы сделали с подарками, которые я дал вам три года тому назад?

Старшая рассмеялась и сказала:

– Я, отец, и не вспоминаю о монетках, которые я куда-то засунула да так больше и не нашла.

– Ничего не могу вспомнить о тех медяшках, кроме того, что купила на них мороженого, которое тут же и съела, – сказала средняя.

А младшая сказала вот что:

– Я очень тебе благодарна, отец. На эти медные монетки я купила тёлку, которая сейчас стоит у нас в хлеву.

Её сестры обменялись удивлёнными взглядами.

– Как это возможно купить тёлку за три медные монетки?

– Сейчас увидите как, – ответила младшая. – На эти монетки мне удалось купить только желторотого утёнка. Я выкормила его. Он подрос и превратился в утку. Всё лето я носила на рынок утиные яйца. К осени я собрала денег и купила поросёнка. За год он вырос и стал большим-пребольшим и жирным. Продав его, я получила столько денег, что смогла купить телёнка. С прошлого года он вырос, и теперь у нас есть телка. Через год она станет взрослой коровой, и каждый день к завтраку у нас будет молоко и сыр. Вот что я сделала с тремя медными монетками, подаренными мне к Новому году.

– Жить тебе и здравствовать долгие годы! – воскликнул отец, радостно обняв дочь.

Для него это был самый дорогой новогодний подарок.

Узнавай и удивляйся

САМЫЕ КОРОТКИЕ НАЗВАНИЯ

– у городов из одной буквы. Скажете – нет таких? А вот и есть. Городок **И** находится на севере Франции, другой – **У** – в Южной Корее, ещё есть небольшой рыбацкий посёлок **А** на одном из островов, принадлежащих Норвегии. Жители всех этих селений гордятся необычным названием мест, где живут. А граждане французского города **И** сумели даже извлечь из этого пользу, сделав городок местом паломничества туристов.

САМОЕ ВЫСОКОЕ ЖИВОТНОЕ

– жираф. Если его поставить рядом с двухэтажным домом, то не известно, кто ещё окажется выше. Расстояние от земли и до рожек у жирафа 6 метров.

САМЫЕ КРУПНЫЕ СЕМЕНА

– у веерных пальм, которые растут на Сейшельских островах. Вес их плодов от 10 до 25 килограммов, а в них находятся семена весом порой до 18 килограммов.

САМЫЕ БОЛЬШИЕ ГЛАЗА

– у кальмара-архитеруса. Не глаза, а "тарелки", в диаметре до 30 сантиметров. Да и сам кальмар далеко не малютка, длина его тела 3 метра, а щупальца по 15.

САМЫЕ ПРОЧНЫЕ ЯЙЦА

– страусиные. Они выдерживают нагрузку до 120 килограммов. Только слон способен их раздавить!

ПРОДОЛЖАЕТСЯ ДЕВЯНОСТЫЙ ТУР НАШЕГО ВЕСЁЛОГО ФОТОКОНКУРСА!

МОРДА МЕСЯЦА

Призовой фонд конкурса стал больше!

На протяжении нескольких лет фотоконкурс домашних питомцев пользуется большой популярностью у наших читателей. Каждый месяц мы выбираем самую симпатичную морду и вручаем автору снимка-победителя ценный приз. Без наград не остаются и другие участники, приславшие на адрес редакции интересные фотографии своих четвероногих любимцев. Некоторые читатели являются настоящими поклонниками конкурса и постоянно предоставляют свои работы на «Морду месяца». Мы очень ценим такую отзывчивость и активность всех творческих людей и решили... увеличить призовой фонд нашего конкурса! Внимание! С этого месяца победители и призеры фотоконкурса будут получать большее вознаграждение за свое фотомастерство! Сними своего любимца – и получи деньги!

Условия конкурса остаются прежние: мы ждем веселые портретные или сюжетные снимки кошек, собак, хомячков, морских свинок, попугайчиков и прочих домашних питомцев – меняется только размер денежных вознаграждений за победу. Вы получаете возможность прославить на весь город своего любимца и получить **150 рублей за 1-е место, 100 рублей – за второе, 75 рублей – за третье место.** Можете приложить к фотографиям краткий рассказ о герое фотосюжета и не забудьте указать на конверте свое имя и сделать пометку «На конкурс «Морда месяца». Фотографии можно прислать почтой по адресу: Ангарск-30, газета «Свеча» или принести лично в редакцию: **Ангарск, 38 квартал (остановка трамвая "Московская"), дом 14, а также в рекламное агентство нашей газеты: 8 микрорайон, дом 3.**

Ждем интересных снимков!
Возврат фотографий гарантирован.

Страна обязана знать своих героев в морду!

"Бери шинель – пошли гулять!"
Рэкс
Авт. Татьяна Нефёдова

"Борьба понарошку"
Гретта и Тимон
Авт. Тамара Калинина

"Вкусный друг"
Авт. Диана Камоска

"Я – просто чудо!"
Дженни
Авт. Сергей Силов

Чтобы лохматость понизилась...

Как бороться с линькой домашних животных

Животные, даже короткошерстные, не говоря уж о "лохмачах", линяют. Периодически сбрасывают почти всю шерсть, потом обрастают новой. Этот цикл подобен обновлению волосяного покрова головы человека – человеческий волос "живет" 3–4 месяца, потом выпадает и на его месте вырастает новый.

Шерстка животного нуждается в пристальном внимании. Если хозяева опрятны, вовремя убирают в квартире, следят и ухаживают за "шубкой" питомца, никаких особенных проблем во время его линьки не возникает.

Однако стоит разделить два понятия: сезонная и несезонная линька. Поскольку методы "борьбы" с ними разные, мы рассмотрим их раздельно.

"Трудовой десант" – два раза в год

Собаки в среднем дважды в год почти полностью меняют волосяной покров, кошки – в зависимости от условий содержания (мои питомцы, например, "лысеют" один раз в год – в мае-июне, а обрастают в сентябре-октябре). Это так называемая сезонная линька. Она далеко не всегда совпадает с объективной необходимостью (мой пес, к примеру, сбрасывал шерсть, и особенно интенсивно подшерсток, в августе и декабре, что не совпадает со сменой сезонов тепла и холода). Помимо этого, так же интенсивно, как во время сезонной линьки, сбрасывают шерсть суки и кошки, заканчивающие выкармливать потомство. Это происходит приблизительно к концу второго месяца после родов.

Многие сравнивают сезонную линьку с катастрофой местного масштаба. Дескать, сколько ни вычесывай, шерсть все равно сыплется. И если у длинношерстных животных она выпадает клоками, то короткошерстные просто рассеивают ее по полу. Однако ничего катастрофического, кроме необходимости делать регулярную уборку (а разве без животных мы убираем в квартире раз в месяц?), на самом деле нет. Каждый владелец приблизительно знает время сезонной линьки своего питомца. И может подготовиться к этому периоду.

Прежде всего, надо запастись специальной "амуницией" для вычесывания и удаления шерсти. Человеческие расчески и щетки для этого не подходят.

Существуют традиционные инструменты для вычесывания животных: для длинношерстных – металлические расчески из закаленной стали с никелевым или хромовым покрытием разных форм (ими сбившийся подшерсток как бы выдирается), щетки из щетины и пуходерки (они удаляют подшерсток), для короткошерстных – груммингoвые петли (вычесывают мертвую шерсть) и щетки-перчатки (удаляют ее).

Во время сезонной линьки вычесывать животное необходимо каждый день. Если же немножко запустить, придется бороться с колтунами – их удаляет колтунорез.

Если шерсть выпадает круглый год

Гораздо сложнее бороться с несезонной линькой. Наши питомцы живут, в подавляющем большинстве, в закрытых помещениях при постоянной температуре. Из-за этого нарушаются биологические ритмы природного "одевания" и "раздевания", и зачастую линька принимает вялотекущий характер и затягивается на месяцы, до следующей сезонной. Таким образом получается, что собака или кот линяют все время, круглый год. Однако и эта проблема разрешима, надо только заняться ею.

Прежде всего, если вы заметили, что шерсть стала выпадать интенсивнее, вероятно, наступает время сезонной линьки. Обязательно вычешите отмершую шерсть по максимуму. Своевременная замена волос будет способствовать укреплению волосяных луковиц.

Кроме того, надо укрепить шерсть, так сказать, "изнутри" и "снаружи".

Во-первых, проанализируйте рацион питомца. Регулярное выпадение шерсти часто связано с недостатком жирных кислот "Омега-3" и "Омега-6", не вырабатываемых организмом животного. Если они не поступают с пищей, шерсть будет выпадать. Поэтому наличие этих кислот в корме, которым питается ваш кот или собака, обязательно.

Во-вторых, введите в рацион витамины. Хорошо укрепляют шерсть витаминные комплексы типа "Здоровая шерсть" или "Защита шерсти" – их выпускают ведущие производители зоопродукции. Витамины "Нутри-вет", "8 в 1", "Канина" просто необходимы комнатным животным. В их состав входят пивные дрожжи, состоящие наполовину из легкоусваиваемого белка, содержащего аминокислоты, микроэлементы, витамины В1, В2, РР, В3, В4, В6, биотин и другие компоненты. Они влияют на состояние шерсти и уменьшают линьку.

Несезонное выпадение шерсти можно остановить и внешними воздействиями. Например, применением специальных кондиционеров. Они восстанавливают поврежденные волосы, уменьшают сухость кожи, снимают статическое электричество, поддерживают баланс pH кожи. Как правило, бывает достаточно 7–10 дней регулярного использования кондиционера "Протеин" (серия Ring 5), чтобы восстановить волосяной покров. Для прекращения линьки используют специализированные кондиционеры (например, в каталоге Ring 5 такой кондиционер так и называется – "Линька стоп"). Но на это потребуется несколько недель.

Кондиционеры бывают двух видов: одни наносятся на влажную шерсть, животное на 10–15 минут заворачивается в полотенце, потом кондиционер смывают; другие не привязаны к купанию, ими можно пользоваться ежедневно или с периодичностью в несколько дней, они не загрязняют шерсть.

Купание бесполезно

Многие заблуждаются, считая, что с началом линьки надо регулярно купать животных. Купание обеспечивает чистоту, но никоим образом не влияет на процесс выпадения "мертвой" шерсти. Поэтому купать кота или собаку надо с такой же частотой, как и в обычное время. Если же собака привыкла купаться в природных водоемах и не признает ванны, не пытайтесь запихнуть ее туда, если у нее начала сыпаться шерсть. Воспользуйтесь нашими рекомендациями, приведенными выше.

Хотя, в качестве дополнительного средства, можно воспользоваться специальным зоошампунем с протеином. Он создаст защитную пленочку на коже животного, но оставлять его на шерсти нельзя. И после каждого вспенивания шампунь необходимо тщательно смыть. Поэтому после купания необходимо обработать животное кондиционером.

Не пропустите заболевание

У животных есть ряд заболеваний, одним из симптомов которых является выпадение шерсти. Это могут быть как внутренние (связанные с нарушением обмена веществ), так и дерматологические болезни. Поэтому внимательно присматривайтесь к вашему коту или собаке, если шерсть стала сыпаться сильнее: нет ли на коже облысений, язвочек, перхоти и прочих неприятных явлений. Если что-то обнаружите, немедленно обращайтесь в ветклинику.

Ирина Григорьева

МНЕНИЯ

30 лет спустя "Ирония судьбы, или С легким паром!"

Эльдара Рязанова давным-давно превратилась в необходимый атрибут встречи Нового года. И неважно, что большинство реплик страна знает назубок. Во время приятных предпраздничных хлопот не урвать кусочек злоключений бедного Жени Лукашина почти невозможно. Кажется, «Ирония судьбы» появится в программе передач, даже если на 1 января будет запланирован Апокалипсис. Рязанов снял удивительное кино. Это не большой кинематограф, где режиссёр примеривает на себя роль демиурга, а именно кино, способное развлечь, увлечь и подарить несколько пусть и прописных, но всё же истин о дружбе, любви, жизни. Зритель отвечает взаимностью на взаимность, приглашая героев фильма к себе в гости вот уже 31 год подряд. Покуситься на эту идиллию решил Первый канал в лице Константина Эрнста и Анатолия Максимова. Знакомая всем история обрела продолжение, в котором выясняется, что сын за отца всё же в ответе.

У Кости Лукашина непереносимость алкоголя, одна рюмка – и всё, конец концерта. Пригубив с дядей Сашей и дядей Пашей в бане, где те дожидались вечно запаздывающего друга Женю, Лукашин-младший отправился домой: 3-я улица Строителей, дом 25, квартира 12. Его благостный сон прервала некая Надя, утверждающая, что Костя спит на её кровати. И вообще это не Москва, а Санкт-Петербург. Дальше – больше: знакомство с возлюбленным девушки Ираклием, мамой Надеждой, папой Ипполитом. Узнав о случившемся с сыном, Евгений Лукашин срочно вылетает в Северную столицу. Спасти Костю и вновь увидеть главную любовь всей жизни...

Задача перед Тимуром Бекмамбетовым, что и говорить, стояла непростая. Ведь прелесть «Иронии...» не только в растащенных на цитаты фразах, но и в интригующей недосказанности. Как там у Жени и Нади сложилось? Точного ответа никто не знал, но у каждого, что важнее всего, своя версия была. Каждый их судьбы самостоятельно выстраивал: вместе или порознь, с иронией или без – не суть. Было в этом фантазировании что-то неуловимо притягательное. Официальное продолжение расставило всё точки над "i". Зрителю показали и рассказали, что случилось на самом деле. Задача Бекмамбетова заключалась как раз в том, чтобы это на самом деле большинству пришлось по вкусу, чтобы согласились, приняли, поверили в случившееся за кадром (между оригиналом и продолжением). Да и новые герои, дети Лукашина и Шевелевой, любимым персонажам конкуренцию должны были составить, от сравнений ведь никуда не деться.

С поставленным заданием Бекмамбетов справился, что само по себе, если начистоту, удивительно. В таланте режиссёру не откажешь, дело совсем не в этом. Просто алхимическая формула по переплавке старого-доброго-настоящего в современное-смешное-кассовое на ум не приходила, и казалось, не существовала вовсе. Ведь тут с какой стороны ни посмотри – одни грабли, так и норовящие в лоб ударить. Авторы решили держаться правила золотого сечения, когда и вашим и нашим, когда ностальгия по оригиналу сменяется забавной шуткой из продолжения, когда окончательно ясно, что перед нами не ремейк, не перепев старого на новый лад, а самостоятельная история с «биографией», которую вся страна любит и знает.

Костя, Надя, Ираклий – герои сегодняшнего дня. И если менеджеров среднего звена (Ираклий) сейчас хоть пруд пруди, то милых романтиков вроде Кости, кажется, совсем немного. По большому счёту, Бекмамбетов снял свой фильм не для тех, кому в 75-м по 18-20 лет было, а кому сейчас столько же, то есть для своих же поклонников, любителей «Дозоров». Разница тут лишь в том, что на приключения Антона Городецкого они своих родителей вряд ли бы затащили, а на «Иронию судьбы. Продолжение» наверняка пойдут вместе.

Знакомой по оригиналу атмосферы в сиквеле не возникает, но стоит ли винить в этом авторов. Слишком многое изменилось за эти 30 с лишним лет. Лукашин-старший просыпался в Ленинграде, а младший уже в Петербурге. «Ирония...» Бекмамбетова – фильм современный, со всеми достоинствами и недостатками этой современности. Помимо очевидных формальных перекличек с картиной Рязанова у продолжения есть ещё одно приятное с ней сходство: возникающая после просмотра мысль о том, что в Новый год все-таки возможны маленькие чудеса. Результат для столь рискового проекта значительный.

Станислав Никулин

С новым брендом!

Сравнивать вторую "Иронию судьбы" с оригинальной некорректно и в какой-то мере даже непорядочно. Такова, скорее всего, установка создателей "Продолжения". Так думала и я, покупая билет в кассе.

Итак, если мы хотим проявить корректность, то не должны утверждать, что вторая "Ирония" отличается от первой, как морозный, здоровый, чистым снежком припорошенный декабрь от той гнилой промозглости, которую можно наблюдать за окном в октябре. Парниковый эффект подпортил нам не только климат, но и кинематограф. Какие плоды можно вырастить в парнике? Пластмассовые помидоры, безвкусную клубнику, огурцы из сплошной воды...

У Рязанова встреча Нади и Жени свершалась на новогодних небесах. *Их соединило Провидение, а не просто самолет "Аэрофлота".* Недаром фильм назывался "Ирония судьбы" – "судьба" в русском советском языке заменяла Бога. Во второй "Иронии" никакой судьбы нет. Есть шутка не очень молодых и не очень трезвых приятелей Лукашина-старшего, которые со смутным намерением засылают в Питер Лукашина-младшего. Судьба отсутствует, зато имеет место пенсионный произвол. Плюс доля чертовщины, потому что цитат из "Дозоров" в этом фильме едва ли не больше, чем из рязановской "Иронии".

Правда, никто не мог предугадать, что в указанной квартире №12 дома 25 по Третьей улице Строителей в Петербурге обнаружится Надя-вторая и Костя Лукашин в нее влюбится, – вот вам элемент случайности. Или судьбы? Но поскольку любовь не сыграна, а только названа – мы догадываемся, что Константин Хабенский как бы влюбленно смотрит на Елизавету Боярскую, а Боярская как бы изображает во взоре взаимность, – то вместо чудес опять-таки выходит сплошное притворство.

Надю трудно любить, потому что ее не существует. Про маму Надежду Шевелеву мы знали, что она играет на гитаре, поет, вкусно готовит – все, кроме заливной рыбы. *Любит свою профессию, вынесла* трудный роман с женатым человеком, да мало ли еще чего. Хороший товарищ, чуткий педагог, висит на Доске почета... Про Надю-вторую практически ничего не известно. По отчеству – Ипполитовна. Вроде бы закончила юрфак, но в тридцать лет – а всем героям "Иронии-2" именно по тридцатнику – уже смешно вспоминать, кто что закончил. Подразумеваются и какие-то иные достижения, если речь, конечно, не идет о "светских львицах". А "светской львицей" Надя-вторая быть никак не может. Родители не те.

Младшего Лукашина любить нелегко по той же причине. У него нет ни профессии, ни вообще какой-либо биографии. Сын Жени и Гали. Явно врет, что работает врачом. Страдает хронической непереносимостью алкоголя. Способен *подобрать на гитаре одну-единственную* песню: "Если у вас нету тети". Всё.

Если у вас нету Кости, если у вас нету Нади, кто в сухом остатке? Незадавшийся жених Ираклий, которого Сергей Безруков придумал сам. Актер подробно рассказывал об этом в печати: мол, Ираклий – этакий осовремененный Ипполит – родом из Владивостока, поэтому живет с опережением, а назвали его в честь Андроникова. Хорошо, когда артист самостоятельно работает над ролью, хорошо, если режиссер, не имея сил или времени ему помочь, хотя бы не мешает, вот только "Ирония судьбы-2" рассчитана на ту публику, для которой фамилия Андроникова – пустой звук.

Фильм Тимура Бекмамбетова оставляет зрителю шанс посмеяться. Не в голос, не до слез, не уполз*ая под передний ряд, не как над* Рязановым *или Андрониковым*, но фыркнуть и подхихикнуть – вполне. Основной комический прием – бесконечный треп Ираклия по мобильнику с использованием гарнитуры hands free. Ситуация, соответствующая анекдоту: "Если на улице человек разговаривает сам с собой, это либо марихуана, либо шизофрения, либо bluetooth".

А самый смешной, самый тонко сыгранный персонаж – пьяный, но галантный майор милиции Мамонтов. Роль эпизодическая, однако позвали на нее Романа Мадянова. Требовалось, знаете ли, укрепить провал, чтобы не слишком проваливался. Самое удивительное, что про майора все сразу ясно: кто, откуда, чем дышит.

Талант – он и в пятиминутной сцене талант. Тут и публика выказала явное оживление.

Не будем обсуждать, как играют в новой "Иронии" ветераны. Потому что говорить об этом отдельно – значит нанести обиду тысячу раз заслуженным и народным артистам, от которых мы уже не имеем права чего-то требовать. Они свое отблистали, отпахали, отснимались.

Не станем упрекать авторов новой "Иронии" за разнузданный продакт-плейсмент. В погоне за прибылью они наживут, думается, одни убытки. Первая половина фильма выглядит рекламным ро*ликом сотовой компании, и зритель* начинает тихонько ненавидеть эту самую компанию за то, что она так назойливо вторгается в любимую с детства сказку. Дальше следует целый набор брендов: автомобиль, авиаперевозчик, майонез, конфеты, куранты, российский гимн...

"Иронию судьбы-2" делали люди, уверенные, что продается абсолютно всё. Не только рукописи, но и вдохновение тоже. "Иронию судьбы-2" делали люди, которые всё лучшее на свете считают брендом. Включая настоящую "Иронию судьбы". С тех пор как вышел на экраны фильм Бекмамбетова, одним брендом в нашей жизни стало больше. И одним чудом меньше.

Елена Ямпольская

Новая песня о главном

Признаюсь честно, мне не хотелось идти на фильм "Ирония судьбы. Продолжение". Не верила я, что старую сказку, старую "песню о главном" можно хорошо пересказать на новый лад. При этом не задевая чувства и старшего поколения, и миллионов телезрителей (не только нашей страны), влюбленных в этот фильм. Мне казалось, что, сняв продолжение, авторы покушаются на нечто родное, семейное, личное...

Но любопытство взяло верх. И что удивительно – фильм мне понравился. Как и всем, кто сидел рядом. Почти полностью заполненный зал смеялся и чутко реагировал на все ситуации на протяжении полутора часов.

Фильм сделан хорошо. Все просчитано и продумано. Даже кинематографические цитаты из "Дозоров" логично и иронично вписываются в действие. Отрадно, что так работать могут не только в Голливуде.

Второе – в картине тонко прочувствовано время. Ведь чем в свое время взял рязановский фильм? Тонким чувством времени. И фильм Бекмамбетова проникнут веяниями времени сегодняшнего. Так что даже пре-

словутый "продакт плейсмент" – реклама товаров народного потребления, которой пронизан весь второй фильм, не кажется навязчивой. Да, мы живем среди этих товаров и услуг, они – часть нашей реальности. И, может быть, еще 30 лет спустя кто-то будет удивляться: "Какая гадость этот майонез "Кальве"! Вы его и вправду ели?".

Третье – блестящая игра молодых артистов. Старшее поколение хорошо играет по определению. Хотя немного грустно смотреть на то, как с возрастом изменились любимые герои – и это самый щемящий момент в фильме. Но что касается игры главных персонажей в исполнении Сергея Безрукова и Константина Хабенского, а также эпизодических ролей Михаила Ефремова и Евгении Добровольской, Анны Семенович, Инги Стрелковой-Оболдиной, то нареканий здесь нет. Все смешно, запоминаемо и опять же продумано и хорошо сделано.

Четвертое – удалось сохранить ту душевную ноту и человеческое тепло, при которых забываешь, что любая картина – это еще и коммерческий проект. Тут я говорю не только про посвящение Эльдару Рязанову в конце, что, безусловно, сделано красиво. Но и уровень шуток, диалогов, взаимоотношений. Когда Мягков произносит монолог о том, что он – не неудачник, потому что в его жизни была любовь и был тот самый Новый год, за дверью, невидимо, за него переживает, закусив губу, сын... Здесь начинаешь верить в чудо Нового года и в то, что не все так плохо обстоит в деле преемственности поколений.

И пятое. Уже сколько раз доказывала жизнь, что успех многих фильмов состоит в том, насколько точно в них поставлена проблема выбора. Ипполит или Женя Лукашин? Ираклий или Константин Евгеньевич Лукашин?

Респектабельный, обеспеченный, серьезный, импозантный, или понимающий, нелепый, добрый, слушающийся маму и папу? В Интернете даже опрос на эту тему устроили. И он весьма популярен. Я долго думала и проголосовала все-таки... за Лукашина. Почему – сама не знаю. Ирония судьбы...

Ирина Константинова

Звенит январская стужа, веселье голову кружит!

На улице январская стужа, а в стенах Дворца творчества детей и молодежи – теплая атмосфера дружбы и понимания. В воскресенье, 13 января, детские театральные мастерские Тагира Хамитова показали юным зрителям премьеру – рождественскую постановку под названием "День рождения Деда Мороза, или Хитрюндий великолепный". Поучительная история поведала взрослым и детям о благородстве, взаимопомощи и выручке в трудную минуту. Сказочные герои, попавшие в непростую ситуацию, с честью вышли из тупика, сохранив дружбу и преданность. Всего в постановке заняты 25 юных артистов, кроме того, представление украсил своими танцевальными номерами детский хореографический ансамбль "Веселый ветер".

Напомним, что детские театральные мастерские приглашают взрослых и детей каждое воскресенье на спектакли и представления как самодеятельных, так и профессиональных коллективов. Скоро ангарский зритель увидит выступления кукольного театра "Аистенок", иркутского ТЮЗа, спектакли театров "Родничок", "Факел" и "Росток". Начало представлений в 12 часов в большом зале Дворца творчества детей и молодежи. Приходите!

Евгений Константинов
На фото автора: юные артисты на сцене

Конкурс SMS-поздравлений

к Дню Святого Валентина

SMS-ки бывают разные – банальные, пошлые, классные! Если ты мастер в сочинении оригинальных, забавных и остроумных SMS-ок и тебе есть кого поздравить с Днем всех влюбленных, этот конкурс – для тебя!

Придумывай поздравления к Дню Святого Валентина в форме двустишия (2 стихотворные строки) и посылай до 10 февраля на номер **25846** таким образом: **СВЕЧА пробел текст поздравления пробел свой контактный телефон**. Количество SMS-ок не ограничено. Стоимость одной SMS-ки 9 рублей.

Твои старания будут вознаграждены!

Автор самого оригинального двустишия получит **приглашение на романтический ужин для двоих в один из престижных ресторанов Ангарска!** А самый активный участник конкурса, приславший наибольшее количество поздравлений, станет обладателем приза "За волю к победе!" **(бытовая техника).**

И не забывай о главной награде – победителей узнает весь Ангарск и самый любимый (или любимая)!

Итак, ждем твои послания **с 17 января по 10 февраля**, время пошло!

Наш партнер:
КАФЕ "Хижина Байкала"

Многогранность творчества ангарского художника

Имя Виктора Фатеева хорошо известно многим ценителям искусства Ангарска. Его работы можно увидеть в различных школах, училищах и институтах нашего города. Огромное число картин находится в частных коллекциях ангарчан.

Недавно в малом зале Дворца культуры нефтехимиков открылась персональная выставка художника. Здесь можно увидеть местные пейзажи, портреты, фантастику, героев комиксов, необычных персонажей из серии работ "Техномир" и ряд работ 80-х годов под общим названием "Маленькие истории нашего города".

На экспозиции представлена лишь малая толика творчества мастера, но она отображает и отражает не только огромное разнообразие стилей, в которых пишет автор, но и его неповторимый почерк. Всего коллекция работ Виктора Фатеева насчитывает около 4 тысяч картин, из которых можно было бы организовать не одну тематическую выставку. В планах самого автора – организация новой большой экспозиции, посвященной красоте и пластике женского тела в стиле "ню". Одна из таких картин уже представлена в малом зале ДК.

Вообще неуемной энергии Виктора Фатеева хватит не на одну экспозицию, и малыми залами здесь вряд ли обойтись. Подобно маленькому ребенку, он взахлеб рассказывает о своих акварельках и космических фантазиях.

Творчеству известного ангарского художника скоро исполнится 40 лет, но, по его словам, это только начало.

Елена Гончарова
Фото автора

Имя ангарчанки Надежды Волковой известно далеко за пределами города. Ее удивительные картины украшают частные коллекции любителей квилта во многих городах России, а также Швеции, Китая, США, Англии, Италии, Латвии, Монголии. Очередная выставка работ мастерицы открыта сейчас в Городском музее Победы. Как и всегда, ее «Лоскутные фантазии» удивляют, радуют, восхищают и вдохновляют на творческие подвиги. То, что делает эта талантливая женщина, иначе как подвигом и не назовешь. В своем стремлении к творчеству, к прекрасному она преодолела болезнь, страх одиночества и открыла для всех нас совершенно новый вид искусства.

ЛОСКУТКИ ВДОХНОВЕНИЯ

Сегодня Надежда Михайловна Волкова является единственным в регионе мастером сложной и интересной техники квилта. Её мастерство – не просто комбинирование лоскутков ткани. Многие пытались подражать ее технике, однако до сих пор только ей удалось завоевать истинное признание в этом виде декоративно-прикладного искусства.

Квилт Надежды Волковой отличается от любой другой лоскутной техники своей детальной сложностью и многослойностью. При работе над картинами мастер прошивает не менее пяти слоев ткани вручную или на машинке. Вначале на двух ватманах она рисует свое будущее лоскутное произведение, затем один из них раскрашивает, а в другом нумерует каждую деталь и разрезает на кусочки. Они становятся лекалом, под которое подбирается свой лоскут. Бархат, ситец, мешковина, люрекс, шелк, бязь, атлас – каждый элемент картины имеет свой цвет и свою структуру.

А началось все в 2002 году. Тогда после присвоения инвалидности и выхода на пенсию Надежда Михайловна часто оставалась одна дома и, чтобы не дать ей скучать, супруг изо всех сил старался найти жене занятие по душе. Она и макраме плела, и бисером вышивала, и масляными красками картины писала. Однажды в журнале «Золушка» она прочитала статью про квилт – лоскутных работах. Тогда и попробовала сделать что-то из кусочков ткани. Первыми ее квилтовыми произведениями были... обыкновенные диванные подушки. Обыкновенные, да не очень. Все, кто видел их, удивлялись красоте и необычности подушек. Тогда Надежда Волкова и поняла, чем она должна заниматься, чтобы и находить себя в творчестве, и людей радовать. Изучив огромное количество специальной литературы по технике квилта, она начала создавать необычные лоскутные картины. То, что ее работы представляют большой искусствоведческий интерес, стало понятно после первой же выставки. С расстояния двух метров никто из смотрящих на картины не мог предположить, что они выполнены не красками, а сшиты из разноцветных лоскутков ткани.

Все детали картины тщательно «садятся» на флизелин и прошиваются нитками. Для придания объема внутрь вшивается ватин или синтепон. Оттого кажется, что картины живые, реалистичные, протяни руку – и окунешься в воду, коснешься крыла лебедя или стебелька цветка. Конечно, всех творческих и технических секретов мастер не открывает. Ведь они позволяют ей оставаться непревзойденным образцом для подражания. Впрочем, подражают не только ей.

Поначалу Надежда Михайловна «писала» иголкой и ниткой свои работы по оригинальным авторским сюжетам, которые видела, путешествуя по Байкалу, Черному и Азовскому морям. Потом приступила к созданию копий с картин известных художников. В ее коллекции, которая в настоящее время насчитывает около 120 произведений, есть копии знаменитых полотнищ Пикассо, Рериха, Малевича, Мунка. Проходящая сейчас в музее Победы авторская выставка Надежды Волковой приглашает зрителей окунуться в экзотический мир Азии известного японского гравера и рисовальщика Кацусика Хокусай. Основная часть представленных на выставке картин – это копии его пейзажей (он является автором 30 тысяч гравюр, на многих из которых изображена легендарная гора Фудзи). «Цветение сакуры», «Гонцы», «Гора Мисака над поверхностью воды в Косю», «Фукдзи и море», «Озеро Сувако в Синсю» – матерчатые картины ангарской мастерицы придают ещё больше выразительности простым и монументальным изображениям Хокусай. Большое мужество – решиться на копирование столь сложных работ, прославивших японского художника!

Надежда Волкова не боится трудностей, потому что однажды их преодолела, преодолела себя, свою болезнь и открылась для нового. Кроме квилтовых работ, ее нынешняя выставка демонстрирует достижения в области не менее сложного искусства – художественной росписи по стеклу. Стоит умелой руке прикоснуться к обыкновенной бутылке – и та становится красивой и изысканной вазой, предметом интерьера или праздничным сувениром. Чудо? Золотые руки и поющая душа большого таланта!

Вера Инёшина
Фото автора

Время верить в чудеса

Несмотря на свалившееся на Дворец культуры "Энергетик" несчастье – пожар 17 декабря прошлого года – творческая жизнь в ДК идет полным ходом. Подтверждение этому – воскресный отчетный концерт всех самодеятельных коллективов "Энергетика", состоявшийся в театральном зале Дворца культуры нефтехимиков. Искрометное представление под названием "Время верить в чудеса" собрало полный зал публики. На сцену в этот день вышли виртуозы народного циркового коллектива "Шари-Вари", солисты вокальной студии Мария Ермольчик и Александра Кожарова, молодежный танцевальный коллектив "Дансер", хореографические ансамбли "Солнечные зайчики" и "Веселый ветер". Все артисты показали свои таланты и творческие способности на "пять", а публика в свою очередь одарила участников концерта овациями.

Прошедший концерт показал большой творческий потенциал всех коллективов "Энергетика". По словам директора Дворца культуры Марины Алексеевой, кружки и секции, студии и ансамбли продолжают репетиции, подготовку реквизита, пошив костюмов, написание сценариев и фонограмм. Праздничные программы, приуроченные к Дню защитников Отечества и Международному женскому дню, также будут подготовлены и показаны зрителю.

Евгений Евтушенко
На фото автора: участница концерта

"Макдональдсы" больше не будут использовать мясо кастрированных свиней

Бельгийские "Макдональдсы" с нового года отказались от использования для приготовления своих сэндвичей мяса кастрированных свиней.

На такой шаг руководители «Макдональдса» пошли по призыву бельгийской организации по защите животных GAIA. Так, с 1 января 2008 года вся ветчина и бекон, являющиеся непременным ингредиентом горячих бутербродов от "Макдональдса", изготовляются исключительно из мяса некастрированных свиней, которых импортируют из Великобритании.

GAIA выступает против кастрации домашних животных как негуманного акта. И, со своей стороны, приветствовала решение руководства "Макдональдса". Известно, что свиней кастрируют, чтобы они лучше жирели, а их мясо было вкуснее и не имело характерного запаха, сообщает РИА «Новости».

Бритни Спирс запретили навещать своих детей

Права на опеку в отношении детей полностью переданы ее бывшему мужу Кевину Федерлайну. В октябре прошлого года Федерлайн получил временные права опекуна. При этом Спирс было разрешено навещать детей один день в неделю.

В четверг полиция была вызвана к дому Спирс, поскольку та не желала расставаться с детьми, как того требует решение суда. После трехчасового противостояния Спирс передала детей представителям Федерлайна. Вскоре ее вынесли из дома на носилках и увезли в машине "скорой помощи". Сообщалось, что, по мнению полицейских, Спирс находилась под воздействием неизвестного вещества и поступила в больницу для оценки состояния ее здоровья.

Теперь поп-звезда получила извещение от судебного представителя в Лос-Анджелесе, что ей запрещено посещать двух своих сыновей – 2-летнего Шона Престона и годовалого Джейдена Джеймса. Новые слушания по вопросу ее прав на опеку назначены на 14 января. Сама Бритни Спирс находится под наблюдением врачей, хотя и не разглашается, с каким диагнозом.

Спирс и Федерлайн заключили брак в сентябре 2004 года, в июле 2007 года они развелись, передает Би-би-си.

В Москве установят памятник создателю Т-34

Это произойдёт через два года.

В Москве будет установлен памятник легендарному конструктору танка Т-34 Михаилу Кошкину. Как сообщили РосБизнесКонсалтингу в правительстве Москвы, соответствующее распоряжение подписал мэр столицы Юрий Лужков. В документе отмечается, что памятник планируется установить в 2010 году.

Комитет по архитектуре и градостроительству Москвы совместно с Департаментом культуры города, Российской академией художеств, Московским Союзом художников и Союзом московских архитекторов проведет открытый конкурс на лучший проект памятника.

Во Флориде обнаружено 50 авиабомб времён Второй мировой войны

На месте бывшего военного полигона саперы обнаружили около 50 авиационных бомб.

На территории бывшего полигона на юго-востоке Орландо, в штате Флорида, стоит средняя школа «Одиссей». Школа была построена уже после того, как в 1999 году инженерные войска провели обследование территории бывшего полигона и дали заключение о том, что место безопасно. Эксперты и местные власти успокаивают население, говоря, что все находки безопасны, поскольку зарыты в землю. Однако местные жители такими заявлениями не удовлетворены. "Я просто хочу уехать отсюда, не хочу больше здесь жить", – заявил один из владельцев соседнего дома.

Как сообщил представитель инженерных войск США Майк Фалфорд, "нам удалось обнаружить и обезвредить путём безопасного подрыва 50 10-килограммовых бомб".

Планируется, что работы по дальнейшему поиску бомб и их обезвреживанию займут, по крайней мере, год, сообщает РИА «Новости».

Крысы, мыши и спортивные талисманы

В год Крысы интересно посмотреть на грызунов с самых разных точек зрения, в том числе со спортивной. Как ни странно, крысам удавалось становиться даже спортивными талисманами.

Спорт пришел к людям из мира животных, неудивительно, что талисманами соревнований, федераций и клубов часто становятся представители фауны. Но при выборе талисмана важнее символический смысл, а не симпатии к тому или иному животному. Например, талисманов-лошадей вспомнить не удалось, хотя конный спорт довольно распространен. Самый популярный футбольный талисман – лев. Три льва – эмблема ФИФА, львенок Вилли в 1966 г. стал первым талисманом на чемпионате мира по футболу, а в 2006 г. талисманом был лев по имени Голео. Кстати, наиболее крысоподобными были талисманы чемпионата мира по футболу 2002 г. Медведи популярны на Олимпийских играх и в хоккее, а из беспозвоночных лидирует лягушка.

Примечательно, что крыса и еще 11 животных входят в систему китайского календаря, который появился не позднее периода правления династии Шань, то есть за 1000 лет до нашей эры. Год Крысы начинает 12-летнюю последовательность. Существует древняя легенда о том, как двенадцать животных пришли к Божеству и установили очередность, причем крысе стать первой в этой очереди помогли не только хитрость, но и спортивные качества. Крыса влезла на голову быка, спрыгнула с нее и стала победительницей.

У крыс с древних времен и до наших дней существует свой вид спорта – крысиные бега. Это еще и азартная игра, в которой принимаются крупные ставки. Правда, беговые способности крыс не нашли отражения в талисманах, возможно, потому, что символический смысл крысиных бегов перекрыл спортивную сторону. В Америке это аналог нашего выражения "белка в колесе", воплощение бессмысленности.

А могут ли вообще мыши и крысы стать талисманами? Пока удалось найти только два примера. Полевой мышонок Честер (Chester the Field Mouse) – символ английского футбольного клуба "Честерфилд" (вторая лига). Крыса – талисман российской футбольной команды "Крылья Советов". В обоих случаях звучание талисмана связано с названием команды.

Есть ли у крысы или мыши шанс стать талисманом Олимпиады-2014? Не меньше, чем у многих других животных. В оргкомитет поступают десятки вариантов, и большинство из них – симпатичные зверюшки: мишки белый и бурый, дельфин, мамонтенок, морской конек, краб, чайка, барашек, белочка и др.

Олимпийские талисманы можно разделить на три основные группы: существующие в природе звери, человечки и сказочные персонажи. Звери обычно связаны с местной легендой, например, московский олимпийский Мишка, признанный одним из лучших талисманов, воплотил популярную в мире ассоциацию России в образе медведя.

На зимней Олимпиаде в Лиллехаммере (1994г.) первыми талисманами-людьми стали мальчик и девочка – Хокон и Кристин, брат и сестра из норвежских народных сказок. В Пекине (2008г.) талисманами тоже будут "Добрые друзья" – пять человечков в нарядах животных: рыбка Бейбей (голубого цвета), панда Жиньжин (черная), огонь Хуанхуан (красный), тибетская антилопа Инвин (желто-оранжевая) и ласточка Нини (зеленая). Они несут особое благословение в соответствии с древними китайскими традициями: символизируют благополучие, радость, любовь, здоровье и удачу, а первые слоги имен образуют фразу "Beijing Huanying Ni", что значит "Добро пожаловать в Пекин".

Сказочные существа обычно похожи на зверей, но встречаются и вовсе не известные науке. Первый официальный олимпийский талисман в Гренобле-1968 был именно таким – красный колобок-лыжник Чус. Фантазия создателей талисманов иногда заходит слишком далеко, но талисманы-монстры популярностью не пользуются. В Турине-2006 впервые ожили неодушевленные предметы: Неве – снежок и Глиц – кубик льда. Недавно утвержденными талисманами Олимпиады в Ванкувере-2010 вновь стали загадочные существа: Мига – медведь с рыбьим хвостом, воплощение древних легенд о касатках, превращающихся в медведей при выходе на сушу; Кватчи – сказочный великан, обезьяноподобный снежный человек.

Будем надеяться, что монстров-талисманов на Олимпиаде в Сочи в 2014 году не будет.

В Японии построят тюрьмы для инвалидов

Это обойдётся в 76 миллионов долларов.

Власти Японии построят для заключенных-инвалидов три тюрьмы, оборудованные подъемниками, специальными спусками для инвалидных кресел и поручнями в ванных и туалетах, передает Reuters со ссылкой на заявление неназванного представителя Министерства юстиции страны.

В новых местах лишения свободы заключенных будут кормить здоровой пищей, а уход за нетрудоспособными преступниками будет поручен специальным штатным специалистам.

Каждая новая тюрьма сможет вместить около 360 человек, а общая стоимость строительства оценивается в 76 миллионов долларов.

Представители Минюста надеются ввести их в строй уже к концу этого года.

Тюрьмы будут носить название "безбарьерных", однако в них сохранятся обычные ограничения.

"Конечно, "безбарьерная" (тюрьма) не означает, что заключенные смогут выходить. Мы только хотим помочь заключенным-инвалидам передвигаться наравне со здоровыми", – сказал представитель Минюста.

План строительства таких тюрем навеян общими тенденциями развития японского общества. В 2005 году пожилые люди старше 65 лет составили около 20 процентов населения страны, и согласно прогнозам это число будет расти.

Эти показатели характерны и для японцев, отбывающих наказание в местах лишения свободы. Если в 1997 году в японских тюрьмах находились 3,5 тысячи заключенных старше 60 лет, то в 2006 году их число составило 8,7 тысячи человек.

По данным японской полиции, в 2005 году более 10 процентов арестованных (исключая задержанных за нарушение правил дорожного движения) составили японцы от 65 лет и старше, в то время как в 1990 году их было всего 2,2 процента.

При этом нетрудоспособные преступники помещены в разные тюрьмы страны, и поэтому с ними, по словам представителей Минюста, крайне трудно справляться, передает РИА "Новости".

Британские аэропорты увеличивают количество мест ручной клади

Теперь в самолет можно будет взять две сумки.

Министерство транспорта Великобритании разрешило 22 аэропортам Соединенного Королевства увеличить лимит ручной клади авиапассажиров, но только после установки современных сканеров для проверки багажа. Среди них – лондонские аэропорты Хитроу, Сити и Стэнстед, аэропорты Манчестера, Глазго, Эдинбурга, Кардиффа, Бирмингема, Кембриджа и других городов.

Однако многие аэропорты, включая второй по загруженности в стране лондонский Гэтвик, пока такого разрешения не получили. С двумя сумками в Гэтвике будут пропускать только пассажиров транзитных рейсов. К аэропортам Бристоля, Лидса, лондонского Лутона и ливерпульского аэропорта имени Джона Леннона также новое распоряжение властей не относится.

Однако руководство британского Минтранса отмечает, что в ближайшем будущем список аэропортов, разрешающих к провозу повышенные нормы ручной клади, может быть расширен. "Эти аэропорты должны доказать, что они могут позволить брать дополнительный багаж, не ставя под угрозу безопасность пассажиров", – сказали в Минтрансе.

В то же время размеры разрешенной к провозу ручной клади остаются такими же, как и раньше, – 56x45x25 сантиметров. Также не изменятся и введенные ранее правила провоза жидкостей в салоне – не более 100 миллилитров, сообщает РИА "Новости".

Жители Туркмении смогут получать бесплатный бензин

Но в пределах лимита.

В ходе состоявшегося в пятницу заседания кабинета министров Туркменистана заместитель главы правительства Тачберды Тагыев предложил ввести бесплатный отпуск бензина гражданам государства. Он предложил, чтобы в пределах лимита отпуск производился бесплатно, а сверх лимита – по рыночным ценам.

Президент страны Гурбангулы Бердымухамедов одобрил предложение и дал поручение разработать меры по его реализации, сообщает Туркменская государственная информационная служба. Живут же люди...

Из тайваньского зоопарка сбежала горилла

Забравшись на искусственную гору в своем загоне, горилла по прозвищу Пао-Пао (Малыш) весом почти 200 килограммов перепрыгнула через ограждение и стала разгуливать по зоопарку, наводя ужас на посетителей.

Одна из посетительниц зоопарка получила травму, убегая от животного.

Сотрудники зоопарка призывали посетителей сохранять спокойствие, заверив, что гориллы никогда не нападают первыми, и пытались водворить примата в клетку. Это удалось им лишь после того, как один из ветеринаров сумел попасть в Пао-Пао уколом с транквилизатором.

Это уже второй побег непоседливой гориллы из загона. Однако сотрудники зоопарка утверждают, что примат отличается добрым нравом и даже понимает простейшие команды, передает РИА "Новости".

Сын Бен Ладена хочет жить в Великобритании

Четвертый сын террориста номер один запросил вид на жительство в этой стране.

Сын лидера террористической сети "Аль-Каида" Усамы бен Ладена, считающегося террористом номер один в мире, запросил вид на жительство в Великобритании, сообщает РИА "Новости" со ссылкой на британское издание Daily Mail. Четвертый сын Усамы 26-летний Омар обратился в посольство Великобритании в Каире, где он сейчас живет. На собеседовании, на котором также присутствовала его жена – 52-летняя гражданка Великобритании Джейн Феликс-Браун, супруги предоставили доступ к своим банковским счетам для проверки подлинности их отношений. Супруги уверены, что вид на жительство будет выдан Омару, когда посольство получит из Саудовской Аравии документы, подтверждающие, что Джейн является его единственной женой, а с предыдущей он развелся.

Вид на жительство даст Омару возможность постоянно жить в Великобритании.

Супружеская пара намерена поселиться в графстве Чешир, где у Джейн есть дом, цена которого превышает миллион долларов, и "бороться за мир". Они также собираются с помощью суррогатной матери завести ребенка.

В сентябре прошлого года в СМИ появилась информация о том, что Омар бен Ладен и Джейн Феликс-Браун собираются развестись из-за опасений за свою жизнь.

По иску швейцарской NOGA заморожены российские счета

По иску швейцарской компании NOGA во Франции заморожены счета Центробанка и ряда российских компаний, сообщает "Эхо Москвы".

Как сообщил адвокат швейцарской компании, на этих счетах находится порядка 50 миллионов евро. По заявлениям NOGA, российские власти должны компании около восьмисот миллионов долларов.

Напомним, что ранее по искам компании уже арестовывалось российское имущество за рубежом.

Чистый приток капитала в Россию превысил 80 миллиардов долларов по итогам 2007 года

Чистый приток капитала в РФ по итогам 2007 года составил 82,3 миллиарда долларов, сообщает ЦБ РФ.

Официальный прогноз правительства РФ на минувший год равнялся 70 миллиардам долларов. В 2006 году чистый приток капитала в Россию составил 40 миллиардов долларов.

«Газпром» возродит хоккейную Евролигу

Призовой фонд Евролиги теперь составит 10 миллионов евро.

Российский газовый монополист «Газпром» и Международная хоккейная ассоциация подписали договор о возрождении хоккейной Евролиги, сообщает радиостанция «Эхо Москвы».

Согласно документу, «Газпром» теперь является владельцем этого клубного турнира, призером которого в последний раз стал «Металлург» (Магнитогорск).

Права на телевизионную трансляцию будут принадлежать телекомпании, которую также назовет «Газпром», отмечает «Эхо Москвы».

Построен небоскрёб для испытания скоростных лифтов

Он стоит 50 миллионов долларов.

Японская корпорация Mitsubishi Electric построила башню высотой 173 м, в которой будут тестировать новые технологии в области строения лифтов и проводиться испытания скоростных лифтов нового поколения, сообщает РосБизнесКонсалтинг. Этот проект позволит Mitsubishi Electric на практике проверять работоспособность отдельных узлов и деталей скоростных лифтов.

На сегодня самым высоким зданием в мире считается башня Taipei-101 в столице Тайваня, ее высота достигает 509 м (со шпилем). Лифты, которые используются в Taipei-101, произведены компанией Toshiba Elevator and Building Systems. Максимальная скорость движения такого лифта – 17 м/сек (61 км/ч). Лифты оборудованы специальными системами контроля давления и считаются самыми быстрыми в мире.

На Украине состоялось открытие памятника бандеровцу

В Коломые Ивано-Франковской области состоялось официальное открытие памятника при жизни сотенному Украинской повстанческой армии Мирославу Симчичу.

Во время церемонии открытия монумента представители Всеукраинской молодежной общественной организации "Студенческое братство" призвали к примирению старшее поколение ветеранов, которые воевали на стороне УПА и в бывшей Советской армии. "Мой дедушка, который воевал с украинскими повстанцами в рядах НКВД, в свое время пожал руку ветерану УПА, и это должно быть примером примирения для других украинцев, которых судьба заставила воевать по разные стороны баррикад", – сказал во время митинга лидер "Студенческого братства" Олег Яценко. В торжественном открытии памятника принял участие сам Мирослав Симчич с женой, двумя сынами и пятью внуками.

Как рассказал лидер "братства", "сотенный УПА Мирослав Симчич своей сотней разгромил в 1945 году карательную дивизию НКВД, известную преступлениями против человечности, уничтожением гражданского населения и депортацией в Сибирь крымско-татарского народа и народов Кавказа. Разведке Симчича удалось перехватить и взять под контроль радиограммы войск НКВД в Карпатах, заманить основные силы дивизии в горы".

Более того, "Студенческое братство" призывает президента Украины Виктора Ющенко присвоить звание Героя Украины Мирославу Симчичу, который отпраздновал свой 85-й день рождения, а имя Симчича увековечить в названиях улиц и площадей украинских городов, что уже было сделано в его родном селе Березове. Кроме того, признать УПА на государственном уровне, сообщает "Интерфакс".

Число внебрачных детей в России будет расти

Количество детей, которые рождаются в России вне брака, с каждым годом будет увеличиваться, считает директор Института демографии Высшей школы экономики Анатолий Вишневский.

"Если судить по опыту других стран, то в ближайшие 2-5 лет эта тенденция в России будет нарастать. Согласно статистике эта кривая у нас явно восходящая", – сказал Вишневский "Интерфаксу".

По его словам, данная тенденция прослеживается по всей Европе. "Например, в Швеции и Латвии уже более половины детей рождены вне брака", – отметил ученый.

По его словам, это не означает, что дети вообще рождаются вне брака – ведь даже незарегистрированный брак отчасти является браком.

Семейные пары не регистрируют брак, поскольку, во-первых, для большинства это сейчас не так важно, во-вторых,

люди не хотят связывать себя какими-либо обязательствами. Он также утверждает, что родители детей, рожденных вне брака, заинтересованы в льготах, которые положены матерям-одиночкам.

Война форматов: новое поражение DVD в США

Киностудия Warner Bros переходит на новую технологию. Warner Bros, принадлежащая американской медиакомпании Time Warner Inc., объявила о том, что откажется от формата HD DVD в пользу конкурирующей технологии DVD-дисков Blu-ray. Глава Warner Bros Бэрри Мейер заявил, что это решение назрело в связи с продолжающейся "борьбой форматов", и выбор студии в пользу Blu-ray должен благотворно сказаться на ритейлерах, продюсерах и конечных потребителях, передает Reuters. Тем не менее, по сообщению Мейера, компания продолжит выпускать свою кинопродукцию на дисках с технологией HD DVD до конца мая 2008 года.

Warner Bros присоединилась к киностудиям 20th Century Fox, Walt Disney Co. и Sony Pictures, которые ранее предпочли разработанный Sony Corp. формат Blu-ray технологии высокой четкости HD DVD от компании Toshiba Corp., сообщает РосБизнесКонсалтинг. Эти форматы обладают схожими преимуществами при воспроизведении картинки, но несовместимы в одном DVD-проигрывателе. Warner Bros – крупнейший поставщик DVD-дисков из всех голливудских кинокомпаний. Доля Warner Bros на рынке DVD в США составляет около 20%, и до недавнего времени киностудия поддерживала оба конкурирующих формата.

Хотите устроить для своего любимого романтический вечер, который он долго не сможет забыть? Покажите ему... стриптиз! Этот эротический танец доставит массу неподдельного удовольствия не только партнеру, но и вам самой.

Искусство соблазнения: стриптиз для него

Не стоит считать стриптиз пошлым и говорить: «это не для меня» или «я так не смогу». Это очень красивый и возбуждающий танец, который может легко освоить не только 18-летняя девушка, но и взрослая женщина.

Причин научиться стриптизу много. Подобные танцы позволяют сразу произвести на понравившегося мужчину впечатление. Приходите в ночной клуб или на какую-нибудь вечеринку, выбираете «жертву», и вперед: во время танца подарите ему несколько особенных взглядов, и он будет ваш! Главное – танцевать наслаждаясь и не думать, как это выглядит со стороны.

Очевидный эффект эротические танцы производят и на супругов со стажем. Это самый верный способ освежить отношения. Если ваш муж начинает думать, что знает о вас все, значит, настал момент его удивить. Освойте волнующий танец и устройте своему мужчине эротическое шоу. Наверняка после такого смелого шага с вашей стороны возлюбленный тоже задумается о том, как внести разнообразие в ваши отношения.

Между прочим, стриптиз – это способ доставить удовольствие не только партнеру, но и самой себе.

Занятия эротическими танцами позволят узнать возможности своего тела, улучшить координацию, избавиться от комплексов по поводу собственной фигуры, и сбросить лишние килограммы (30 минут эксцентричного танца избавят от 160 калорий).

Осваивая уроки эротанца, многие делают ошибки, которые могут испортить все впечатления от танца:

• Не стоит смущаться и стесняться своей фигуры, танцуя стриптиз. Для вашего партнера вы – самая лучшая. И потом, в минуты страсти мужчина не обращает никакого внимания на начинающийся целлюлит или на появившиеся в области живота складки.

• Чтобы показать первоклассное шоу, недостаточно отрепетировать перед зеркалом несколько откровенных поз. Ведь стриптиз – это не позы, а танец, где все движения должны быть тщательно отработаны. *Начинающим лучше заучивать не отдельные движения, а несколько танцевальных связок сразу.*

• *Тренироваться необходимо до тех пор, пока ваше тело не запомнит все движения наизусть* – это позволит избежать еще одной ошибки. Танцевать должно все тело, а не отдельные его части. Причем очень важна мимика: заманчивое «виляние» бедрами с напряженным и сосредоточенным, как на экзамене, лицом будет выглядеть нелепо и забавно. Кокетство и улыбка – важные элементы эротического танца.

• И еще один важный аспект: *стриптиз должен продолжаться не более 3-4 минут!* Шоу продолжительностью 15 минут может утомить партнера и даже вызвать у него чувство неловкости.

• Немного об одежде. Совсем необязательно для эротического выступления покупать суперсексуальное белье или вечернее платье – может подойти обычная одежда, даже джинсы и блузка. Главное не то, во что вы одеты, а то, как вы танцуете. В конце концов, вы же все равно останетесь без одежды.

С каблуками тоже нужно быть осторожной – отрепетируйте танец сначала босиком. Конечно, чулки, полупрозрачное белье и 10-сантиметровые шпильки придадут стриптизу особую дерзость и пикантность, но все-таки первоклассное шоу можно исполнить и без них.

Один из самых простых вариантов стриптиза – лэп-дэнс (танец у партнера на коленях). Этой нехитрой науке можно научиться самостоятельно в домашних условиях, даже не посещая специальных уроков танцев.

Для лэп-дэнса нужен не шест, а обычный стул. Во время танца мужчина сидит на стуле, а вы обнажаетесь, стоя перед ним или сидя у него на коленях. Очень важное условие: партнер не должен прикасаться к даме руками – он может только смотреть и восхищаться.

Как для обычного стриптиза, так и для лэп-дэнса, необходима определенная обстановка. Начать можно с романтического ужина. Снять напряжение перед выступлением поможет бокал вина – но злоупотреблять спиртным не стоит, иначе ваше эротическое шоу превратится в акробатические экзерсисы с травматическими последствиями.

Снимать с себя одежду нужно медленно, сексуально поглаживая грудь и бедра руками – мужчин очень возбуждают ласкающие себя женщины. Не забывайте про взгляд: замечали ли вы когда-нибудь, как мужчина «пожирает» глазами понравившуюся ему женщину – вот так вы должны смотреть и на свое тело, и на своего мужчину во время танца! Однако основное – это движения бедрами: покачивайте ими из стороны в сторону, взад-вперед или делайте «восьмерку».

Сидя у него на коленях, можно делать все что угодно: тереться о него, прогибаться, щекотать волосами, а лучше – обнаженной грудью, шептать что-то на ухо... Не обязательно садиться к партнеру лицом. Куда более возбуждающей для него будет следующая поза: вы сидите на коленях у мужчины спиной к нему, прогибаетесь и совершаете движения, как будто занимаетесь любовью. Движения должны быть плавными и свободными.

Наверняка в конце такого танца вам даже не придется раздевать мужчину – он сам сорвет с себя одежду!

Несколько эротических па можно подсмотреть в кинофильмах. Недавно журнал Current провел опрос среди своих читателей и определил 10 самых лучших киносцен стриптиза.

Самые лучшие сцены стриптиза в кино:

Самым сексуальным и популярным стриптизом был признан танец героини Джеми Ли Кертис для своего мужа из фильма «Правдивая ложь».

Второе место в рейтинге было отдано эротическому танцу Ким Бесинджер в фильме «Девять с половиной недель» под композицию «You Can Leave Your Hat On».

Стриптиз Сальмы Хайек в фильме «От заката до рассвета» занял третье место. На четвертой строке оказалось эротическое шоу Элиши Кетберт в комедии «Соседка», на пятой – танец стриптизерши в «Близости», которую сыграла Натали Портман.

Шестым по популярности оказался танец Дэми Мур из фильма «Стриптиз». Ребекка Ромин-Стамос из триллера «Роковая женщина» удостоилась седьмой позиции.

Стриптиз Джессики Альбы из «Города греха» занял восьмое место. На девятой строке – эротическое шоу сразу нескольких «дрянных девчонок» – Линдси Лохан, Рейчел Макадамс, Лэйси Чеберт и Аманды Сейфрид. Последнее место досталось стриптизу в исполнении Майи Киршне из картины «Экзотика».

Мода капризна и переменчива, но умение танцевать ценится всегда. Отправившись на уроки стрип-пластики, вы не потеряете ничего, а только приобретете. Смелые эротические па помогут и при изучении других танцев, а главное, ваш любимый запомнит это надолго.

Анастасия Владыкина

Одинокий самец желает познакомиться

В животном мире кипят нешуточные страсти

Наблюдения за сексуальным поведением меньших братьев помогают разгадать некоторые тайны интимной жизни человека. У нас ведь очень много общего. Ревность, измены, насилие, даже однополая любовь – все это свойственно не только венцу природы, но и всем тем, кто живет рядом с нами.

– Половая сфера является одной из самых древних физиологических систем, – рассказывает Алексей Алексеевич Иванов, профессор РГАУМСХА. – Жизнь невозможна без постоянного воспроизводства особей. Свой способ размножения есть у любой твари. Смысл сексуального поведения заключается в продолжении рода и сохранении вида. Соединение двух клеток, мужской и женской, рождает совершенно иную комбинацию генов. Смешение генов, их комбинации дают "свежую" кровь, обеспечивают выживаемость потомству в постоянно меняющихся жизненных условиях. Членистоногие, например, размножаются хаотично. Мухи, комары и т.д. не проявляют никаких предпочтений. Но чем выше эволюционный уровень животных, тем меньше доля промискуитета – неразборчивости в связях. Избирательность, капризы, связанные с выбором партнера, – это зачатки любовных отношений.

– Птицы часто умиляют картинами семейного счастья. Лебединая верность – просто эталон любви.

– Лебеди действительно очень требовательны в подборе партнеров, ответственно относятся к воспитанию своего потомства и долгие годы сохраняют супружескую верность. Но бывают и казусы. Пока самка сидит на яйцах, самец вроде бы охраняет территорию: отгоняет чужаков. Но если на горизонте появится свободная "девушка", он возьмет ее в наложницы. Есть интересные наблюдения за императорскими пингвинами, которые считались образцом супружеской верности. Они строят гнезда из камней, другого строительного материала в Антарктиде нет. Если не найти камни, яйцо может укатиться. Когда самец уходит в море на жировку, самка, насиживающая яйцо, отправляется в гости к соседу и предлагает ему сексуальные услуги. За это он дарит ей камень из своего гнезда. В итоге она укрепляет свое гнездо и ослабляет соседнее. Это вариант своеобразной проституции, которая, однако, способствует выживанию семьи в сложных условиях.

– Известно, что самка богомола откусывает голову половому партнеру. Что стоит за этим страшным ритуалом?

– Кровожадность свойственна и самкам других насекомых. Некоторые паучихи тоже любят получить удовольствие, а потом закусить партнером. Во-первых, пауки мужского пола всегда в избытке, поэтому вид "не заметит потери бойца". Съев партнера, самка приобретает двойную выгоду: наедается и обеспечивает расширение своего генетического присутствия. Она уже получила от этого самца потомство, он ей больше неинтересен, в следующий раз лучше спариться с другим партнером.

– Есть точка зрения, что самцы в природе – как бы бросовый материал. Яркая окраска селезня делает его слишком заметным и более уязвимым, а серенькую уточку не разглядишь!

– Самцов много, а самок мало. Выживаемость сереньких птичек, конечно, выше. С другой стороны, яркая окраска, плюмаж – это ведь еще и способ привлечь к себе внимание, что для самцов в пернатом мире немаловажно.

– Запах – тоже мощный сексуальный фактор. Ведь животные начинают знакомство с обнюхивания.

– Это самый древний способ коммуникации. Есть такие ароматические вещества – феромоны, которые оказывают специфическое воздействие. Как правило, они сексуально ориентированы, то есть адресованы представителям противоположного пола. Феромоны выделяются всеми видами млекопитающих, включая человека. Они дают информацию о половой принадлежности и зрелости партнера. Мы не можем почувствовать сексуальный сигнал, исходящий, к примеру, от божьей коровки. Но некоторые животные, в частности половозрелые козлы или коты, производят феромоны в таком количестве, что они воспринимаются носом человека, хотя адресованы не ему.

– Есть ли у животных такая стадия отношений, как ухаживание?

– Ухаживание – обязательный элемент половых отношений. Причем самец, как правило, ведет себя активнее. Будущим партнерам надо установить контакт. Для этого используются различные приемы "заигрывания". Между самцами и самками в состоянии полового покоя присутствует конкуренция за пищу, за места обитания. Самец чаще сильнее самки, она уступает и убегает. Когда наступает период размножения, надо подавить в ней этот страх. Поэтому функция ухаживания служит созданию доверительных отношений. Самец показывает самке, что он не представляет никакой опасности, а просто хочет обратить на себя внимание – познакомиться.

– А гомосексуализм в живой природе встречается?

– Гомосексуализм присутствует у всех животных. Здесь мы касаемся проблемы полового детерминирования. Кто перед тобой: самец или самка? Половая принадлежность рыб долгое время остается неясной. У них заложена бисексуальная основа. Что касается ряда млекопитающих, то исследования доказывают, что ранний негативный опыт может нарушить половое поведение. Изолированное содержание самцов с рождения до периода полового созревания приводит к формированию гомосексуального поведения. Баранчики и козлики, которые не имели до созревания общения с самками, успевают выработать гомосексуальные формы поведения и утрачивают интерес к женскому полу. И только часть из них, попав в общее стадо, способна научиться "правильно" вести себя в компании с представителями противоположного пола. А другие упорно продолжают совершать садки на самцов, игнорируя самок.

– А Отелло среди животных встречаются?

– Ревность – эмоция, характерная для животных со сложной психикой. Владельцы кошек и собак наверняка замечали проявления этого чувства. Если ревность развивается, она может перейти в ненависть.

– Считается, что у животных нет чистого секса. Они "занимаются любовью" ради продолжения рода и не испытывают оргазма...

– Достаточно посмотреть на спаривание свиней, чтобы понять, насколько беспочвенно это утверждение. Затяжной половой акт у них может длиться десятки минут и сопровождаться яркими эмоциями (похрюкивание и стоны, закатывание глаз, обильное слюноотделение). Оргазменные проявления демонстрируют все самцы и опытные самки. Есть специальные исследования, связанные с регистрацией биотоков головного мозга и сокращением мускулатуры матки. В момент оргазма частота сердечных сокращений и дыхания у самца и самки увеличивается в 2-3 раза, повышается артериальное давление. Не все самки испытывают такие эмоции. Например, у молодых сук первый сексуальный опыт нередко связан с насилием, а следовательно, с болевыми ощущениями.

Однажды я наблюдал за парой дятлов, которые совокуплялись каждые 5-15 минут в течение дня. Причем самец доходил до полного изнеможения и даже терял сознание. Когда он свалился в первый раз, я подумал, что у него произошел инфаркт со смертельным исходом. Взял его в руки, но дятел тут же вспорхнул, восстановился и продолжил любовные утехи. А самочка, похоже, совсем не знала усталости.

Вообще же сексуальные отношения у животных большей частью предельно упорядочены. В дикой природе их половая активность скоротечна и привязана к определенному (наиболее благоприятному для будущего потомства) времени года.

Елена Светлова

АНЕКДОТЫ

Прошел слух, что в этом году президент поздравлял страну с Новым годом последний раз, со следующего года нас будет поздравлять премьер.

• • •

Ведущие корпорации электроники ввели специально для России вместо функции "устранить красный глаз" функцию "устранить красный нос".

• • •

– Ты Новый год где встречал?
– Дома. Жену к себе пригласил.
– И меня жена пригласила.
– Стареем.

• • •

Бизнесмен возвращается домой. Жена ему говорит:

– Наконец-то я выбросила твой старый костюм.

– Ты что, с ума сошла? В чем же я теперь буду ходить в налоговую?!

• • •

После свидания с мужем, отбывающим тюремный срок, жена приходит к начальнику тюрьмы и просит дать ее супругу работу полегче.

– У нас еще никто не надрывался на клейке бумажных пакетов, – с удивлением говорит начальник.

– Да... Но муж говорит, что по ночам он еще копает какой-то тоннель.

• • •

Семья въезжает в новую квартиру. Отец гордо спрашивает 5-летнюю дочурку:

– Ну как? Нравится тебе здесь?

Она бросается ему на шею:

– Ой, папочка, любимый! А когда вы с мамой умрете, то здесь буду жить я?

• • •

Иностранец спрашивает русского:

– Что интересного у вас есть в Москве?

– Царь-колокол. Только он не звонит...

– А еще?

– Царь-пушка. Только она не стреляет...

– А еще что есть?

– А еще есть Дума...

• • •

– Почему блондинки не играют в шашки и шахматы?

– Им от них становится плохо, так как они их едят по-настоящему.

• • •

Папа Карло говорит Буратино:

– Сынок, ты же хотел зверюшку на Новый год – ты что, не рад подарку?

– Но я же хотел котенка или щенка...

– Ну не все дети получают именно то, что хотели!

– Да, но этот бобер как-то странно на меня смотрит...

• • •

На семинаре по биологии студент говорит профессору:

– Если на минуту представить, что на Земле исчезла вся трава, – это же катастрофа! Коровам есть нечего. Молока нет. Фотосинтеза нет. Кислород заканчивается. Люди задыхаются. А кругом – камни, вода, песок...

Профессор:

– Антон, что-то мне подсказывает, что не вся трава на Земле исчезла...

• • •

Максим Галкин подходит к Филиппу Киркорову и спрашивает:

– Филипп, а можно я тебя пародировать буду?

– Ну если Алла не против, то нет проблем – женись...

• • •

...В те далекие годы Русь стонала под гнетом татаро-монголов. Особенно громко стонали женщины.

• • •

– Надо себе будильник завести...

– Ага, придешь домой, а он тебе радуется!

• • •

Разговаривают две фотомодели.

– Ты согласилась бы стать женой этого престарелого олигарха?

– Я согласилась бы стать его вдовой.

Какие мы, такие и новости

На улицах города появились девушки легкого поведения, суперлегкого и единичка – для тех, кто бросает.

Из-за неосторожности крановщику понадобилось всего три секунды, чтобы спуститься с крана.

Новости книжного рынка. Вышла в свет книга Алена Карра "Как легко и быстро начать читать книгу "Как легко и быстро бросить курить".

Недавно ученые установили, что глисты при поносе занимаются серфингом.

Украинская промышленность подготовила к выпуску новую модель телевизора "Запорожец". Экран у новой модели расположен сзади.

Московской милицией была задержана группа зоофилов. При задержании использовались специально обученные собаки.

Криминальная хроника. Вчера в общежитии Института физкультуры произошла драка. Прибывший на место происшествия наряд милиции тоже огреб изрядно.

Новости образования. С нового года в элитных российских школах вводятся глянцевые классные журналы.

Научный мир отметил 312-летие со дня рождения великого немецкого физика Фаренгейта, что соответствует 156-летию со дня рождения Цельсия, 429-летию со дня рождения Кельвина, 772-летию со дня рождения Ренкина и 125-летию со дня рождения Реомюра.

Сказявки

Сестрица Аленушка спрашивает братца Иванушку:

– Ты, когда вырастешь, кем хочешь стать?

– Иванушкой интернешнл.

Старая фея опять все перепутала. После двенадцатого удара часов принц превратился в облезлую крысу. И только Золушка совсем не изменилась, она стояла в сторонке и каждую минутку нервно поправляла корону на своей тыкве.

"Свет мой зеркальце, скажи, да всю правду доложи, кто на свете всех милее", – спросила царевна, задумчиво поигрывая молотком.

Пуля попала Агенту 007 прямо в сердце. Очнувшись, он увидел перед собой благообразного джентльмена.

– Бонд, – представился Агент 007, – Джеймс Бонд.

– Михаил. Архангел Михаил.

В 3/9 царстве, в 3/10 государстве все были помешаны на дробях.

Останки Буратино не были преданы земле, их поместили в голову Винни-Пуха.

Нечаянно вырвалось!

Чем больше о животных заботишься, тем они вкуснее.

***

При стоимости килограмма мяса в три бутылки водки животноводство в России обречено.

***

Уж лучше пусть меня втопчут в грязь, чем в бетон.

***

Деньги, потраченные на опохмелку, не считаются пропитыми.

***

Археолог – сильно припозднившийся мародер.

***

Тот факт, что вы упали, не имеет значения, если, поднимаясь, вы сумели прихватить с пола какую-либо ценную вещицу.

***

Зрелый возраст – это когда носишь с собой в туалет не только газету, но и очки.

Детки и предки

Отец будит сына-первоклассника угром второго сентября:

– Сынок, вставай, в школу пора.

– Зачем? Я же вчера уже ходил.

***

– Папа, мы сегодня с классом в океанариум ходили!

– Ну и что там было самое интересное?

– Рыба-пила!

– Ладно врать-то. Еще скажи, что после этого рыба пела.

***

Маленький мальчик спрашивает отца:

– Папа, а что такое "биология"?

– Ну как бы тебе попроще объяснить... Вот ты, например, похож на меня. Это и есть биология.

– А "социология" – это что? – не унимается сын.

– Хм... Вот у соседа сын тоже похож на меня. Это уже социология!

***

Мама с дочкой после обеда в доме, где отключили горячую воду:

– Мама, как ты отмоешь всю эту посуду в холодной воде?

– Ты права, дочка! Ну-ка быстро сама отмывай!

***

Приводит парень домой девушку и говорит, что она теперь будет жить с ним. Мама подружка не очень приглянулась, и, чтобы не жить с ней под одной крышей, она говорит:

– Сынок, вы подождите немного. Попозже квартиру отдельную снимите, а пока... Две хозяйки на кухне – суета и неразбериха.

На что сын с готовностью отвечает:

– Да ничего! Она готовить не будет.

Мир вашим увлечениям!

Побои различной степени тяжести собирает Сидор Карлович Натыкаев из Скипидарска.

Надо сказать, что хобби это недешевое и требует немалого количества денег, часов, шапок, курток и зубов, которых у Сидора Карловича в последнее время практически не осталось.

Москвич Лиан Бабуян увлекается лазьбой по дереву.

Пятиклассник Коля Петров из Ленивогорска в свои одиннадцать лет собрал огромную коллекцию двоек по всем предметам.

Украшением его коллекции является двойка по физкультуре, которая долго не давалась юному собирателю. Ведь как ни крути, а бегает и лазает по канату Коля лучше всех в классе.

Пришлось пойти на хитрость: после очередного удачного забега Коля просто плюнул в физрука и не убежал.

Н.П. Опарышев-Мухин уже много минут увлеченно собирает волосы с заднего сиденья своего автомобиля.

Бетонщик Жижин в свободное от работы время коллекционирует одежду из бетона.

В его коллекции уже несколько тонн рукавиц, сапог, курток, маек и носков.

Самосвел Шалавович Швилидзе в свои 99 лет не потерял прикладного интереса к коллекционированию порнографических открыток.

И хотя Самосвел Шалавович уже плохо видит, зато помнит очень хорошо!

А к столетнему юбилею родственники хотят заказать для коллекционера набор новых порнографических открыток, изготовленных по методу Брайля!

Из ценников

"Вермишель с увеличенным яйцом".

"Водка свежая".

"Голова прессованная".

"Живой лосось в томатном соусе".

"Кумыс говяжий".

"Апельсины Морока".

"Булка археологическая".

"Булочка одомашненная улучшенная".

"Нектар "Папаня".

"Пюре яблоки из кабачков".

"Свинина в шкуре без ног".

"Сок яблочный в томате".

"Витамины "ВИАГРА".

"Потроха наружные".

"Презерватив с фруктовой начинкой".

"Спрей для защиты от кобелей".

Есть повод выпить!

Что следовало бы писать на банках с пивом:

"ВНИМАНИЕ: злоупотребление алкоголем может заставить вас думать, что вы говорите шепотом, когда орете".

"ВНИМАНИЕ: злоупотребление алкоголем может заставить вас танцевать так, как будто вы являетесь ярчайшим представителем нетрадиционного сексуального меньшинства".

"ВНИМАНИЕ: злоупотребление алкоголем может заставить вас рассказывать один и тот же анекдот, пока ваши друзья не дадут вам люлей".

"ВНИМАНИЕ: злоупотребление алкоголем может заставить вас думать, что ваша жена будет рада слышать ваш голос в 3 часа ночи".

"ВНИМАНИЕ: злоупотребление алкоголем может заставить вас с удивлением задуматься, что же случилось с вашими штанами".

"ВНИМАНИЕ: злоупотребление алкоголем может заставить вас думать, что вы обладатель черного пояса по карате".

"ВНИМАНИЕ: злоупотребление алкоголем может заставить вас увидеть утром в своей постели кого-то очень страшного".

"ВНИМАНИЕ: злоупотребление алкоголем является главной причиной беременности".

"ВНИМАНИЕ: злоупотребление алкоголем может заставить вас думать, что вы человек-невидимка".

"ВНИМАНИЕ: злоупотребление алкоголем может заставить вас подумать, что вы умнее, чем товарищ старшина".

Чего изволите?

В магазине:

– Простите, вы не дали мне сдачу.

– Прощаю.

!!!

Звонок по телефону.

– Здравствуйте, доставьте, пожалуйста, три пончика и колу по адресу...

– Извините, но это телефон доверия.

– Хм. Ну ладно, доставьте мне эти пончики, или я покончу жизнь самоубийством.

!!!

Официант:

– Я вам приносил меню?

Клиент:

– Если да, то я его уже съел.

!!!

В баре.

– Извините, сэр, мы открываемся через час.

– О, я подожду.

– Не возражаю. Может, пока выпьете что-нибудь, чтобы не скучать?

!!!

– Официант! У меня в пиве муха!

– Ну вот, скотина, попалась наконец!

!!!

Звонок в службу бесплатной доставки пиццы.

– Алло, это служба бесплатной доставки пиццы? Пришлите мне бесплатного доставщика, я приготовила пиццу, пусть он моему мужу на работу завезет.

!!!

– Мы не продаем сигареты лицам моложе восемнадцати лет. Это закон. Возьми так, девочка. Это подарок.

Откровения

Однажды мне приснилось, что моя жена громко храпит. Просыпаюсь – ничего подобного – не женат!

Ø Ø Ø

Мы решили попробовать, что такое групповой секс, но для храбрости слишком много выпили, и один участник группы заснул, а второго я так и не нашел.

Ø Ø Ø

После полного отказа от спиртного понедельничные депрессии уступили место ежедневным.

Ø Ø Ø

В детстве мама запрещала мне разговаривать с неизвестными. Поэтому уравнения приходилось решать молча.

Ø Ø Ø

Да-а-а, если даже мой участковый врач бросил пить, может быть, это действительно вредно?

Ø Ø Ø

Он так часто и много ел, что каждую неделю менял лампочки в холодильнике.

Ø Ø Ø

В детстве бабушка закрыла меня в шкафу и забыла. А когда выпустила, я был уже взрослым сформировавшимся параллелепипедом.

Друг ты мне или не друг?

– Как ты можешь драться, если носишь очки?

– А я сначала внимательно смотрю, а потом фигачу по памяти.

□□□

– Вернулся я как-то из командировки...

– И что, ты его в шкафу нашел?

– Нет, я его за гаражом закопал.

□□□

– Может, возьмем им такси?

– Лучше водки, так их быстрее развезет.

□□□

– Слушай, одолжи пятьсот рублей!

– А надолго?

– Пока по морде не получил!

□□□

– А я вчера с Танькой целовался!

– Ну вот, молодец! А говорил – не пьешь.

□□□

– Эх, Вася! Цены бы тебе не было, если бы не пил!

– Вот я и пью, чтобы цена была!

□□□

– Тебе сны эротические снятся?

– В детстве снились.

– В детстве? А сейчас?

– Сейчас только порнуха.

□□□

– Ты в институт уже поступил?

– Нет, да и зачем, у меня же плоскостопие.

Интересно знать

Чем бесстрашнее человек, тем меньшую лужу он делает в момент опасности.

@@@

Депутат – это такая должность, когда приходится периодически воздерживаться.

@@@

Каждый мужчина мечтает о женщине, которую он мог бы любить, уважать и обманывать.

@@@

Знаете ли вы, что потребление водки в России в два раза превосходит ее производство?

@@@

Гении отличаются от талантов тем, что могут испытывать вдохновение даже во время похмелья.

@@@

От любви до ненависти один шаг, но сделать его надо гордо, во фраке, под марш Мендельсона.

@@@

На севере пеньки покрыты мхом со всех сторон.

@@@

Зависть – хорошее чувство, ибо все начинается с мечты.

@@@

В результате долгой и упорной борьбы трудящимся удалось добиться 8-часового рабочего дня. Благодаря этому у них появилось время еще где-то подработать.

@@@

Нет более аккуратного водителя, чем тот, который забыл дома документы.

@@@

Братья по крови – это братья по разуму в окружении товарищей по оружию.

АНЕКДОТЫ

– Скажите, Бог есть?

– Бога нет.

– А когда будет, не подскажете?

• • •

Муж приходит с работы, быстро снимает одежду, садится в кресло, включает телевизор, а там начинается футбольный матч. Жена говорит:

– А я знаю счет! По радио сообщили. Хочешь, скажу?

– Ни в коем случае! Я сам хочу посмотреть.

– Да, пожалуйста, смотри сколько хочешь... Все равно ничего не забьют.

• • •

Две старые девы сидят во дворе на скамейке и, поджав скорбно губы, наблюдают за петухом, который гоняется за курицей и никак не может догнать. Два раза обежав вокруг дома, курица выбегает на улицу и попадает под колеса грузовика. Одна из дев произносит с пафосом:

– Она выбрала смерть!

• • •

По телефону разговаривают два бизнесмена.

– Что-то меня сегодня трясет...

– Лихорадка?

– Прокуратура.

• • •

Одна блондинка всегда путала контрацептивы с успокаивающим. Теперь у нее семеро детей, но это ее не сильно волнует.

• • •

Бизнесмен принимает молоденькую красотку на должность секретарши.

– Ну ты просто молодец, Маша! Сделала всего две ошибки! Давай теперь второе слово пиши...

• • •

Жена звонит мужу.

– Дорогой, мне тут некогда. Мы тут с девчонками отмечаем. Ты не мог бы сына забрать?

– Откуда?

– Из роддома.

• • •

Вопрос армянскому радио:

– Что общего между блондинкой и пулей?

– А сам-то как думаешь?

• • •

– Однажды бабушка с внуком перепутали таблетки. Внук заснул на фейс-контроле в ночном клубе. Бабушка связала восьмиметровый носок.

• • •

Беседуют две подруги.

– У тебя муж кто по специальности?

– Алкоголик.

– Но это не специальность, это увлечение.

– Не скажи, он к этому очень серьезно относится.

• • •

Новый год. Под елкой стоит зареванный пацан. Из дома в сугроб вылетают баба, одетая в Деда Мороза, и разукрашенный под Снегурочку мужик. На крыльцо с мобилой выходит хозяин дома, набирает контору по организации праздников:

– Вы там чё, совсем офигели?! Я заказывал ребенку в подарок трансформеров, а не трансвеститов!

• • •

Женщина у психиатра.

– Доктор, меня беспокоит мой сын. Он целыми днями лепит куличи из песка и делает вид, что ест их...

– Ничего страшного, это вполне нормальное поведение ребенка.

– Да, но оно не нравится ни мне, ни его жене...

• • •

Вопрос армянскому радио:

– Нормально ли это, когда руки достают до пола?

– Если до противоположного – да.

• • •

– Почему в вашем ресторане ножи такие тупые?

– Пока кухня так отвратительно готовит, а цены такие высокие, официанты отказываются работать, если у посетителей острые ножи.

Кроссворд

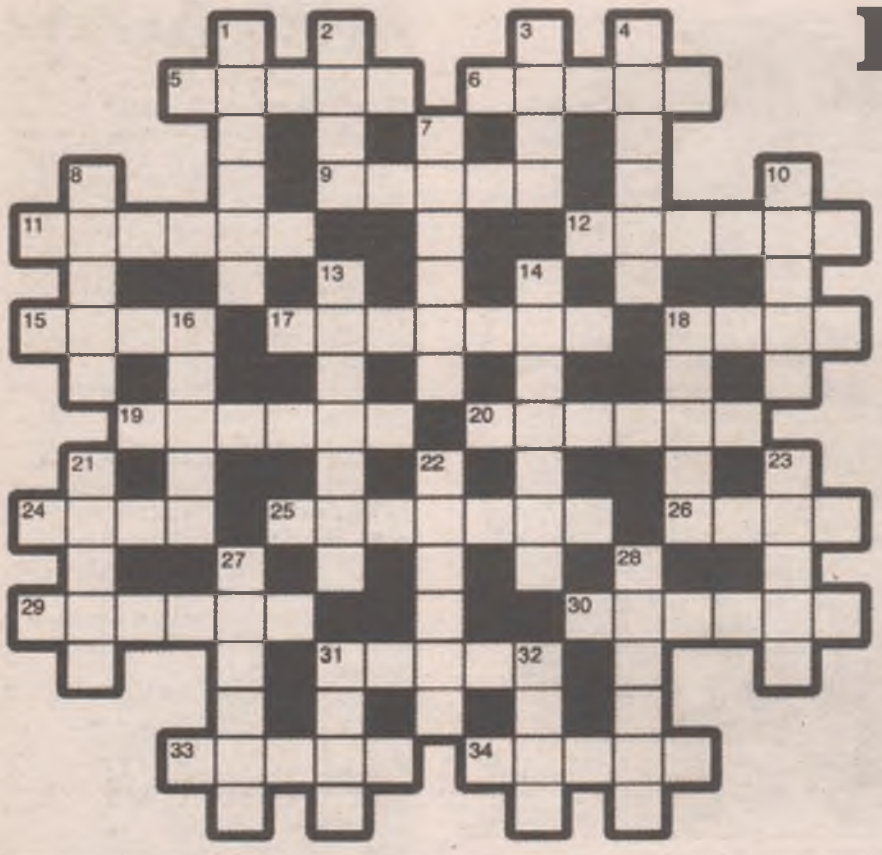

По горизонтали:

5. За его соблюдением должен следить прокурор. 6. Тетушка Тома Сойера. 9. "Кошачья" блатная песня. 11. Самогон со знаком качества. 12. Цикл докладов или лекций в память о выдающемся деятеле. 15. Одновременный выстрел из нескольких орудий. 17. Русский живописец, автор картины "Последний день Помпеи". 18. Бельгийский мастер духовых инструментов. 19. Чувство приятной расслабленности. 20. Соединение химического элемента с кислородом. 24. Волхв на Руси. 25. Письменные воспоминания о событиях личной и общественной жизни. 26. Грибной нарост на березе, используемый в народной медицине как жаропонижающее средство. 29. Вид спорта под скрип уключин. 30. Хохотун из сказки, который от смеха лопнул. 31. Нынешний тунгус. 33. Заново, с самого начала. 34. Нестройный шум голосов.

По вертикали:

1. "Ветряная" модель "Фольксвагена". 2. Небольшая отлогая горка, возвышенность округлой формы. 3. Костровая "печь" для картошки. 4. Свист иволги напоминает звуки этого духового музыкального инструмента. 7. Домашняя, офисная мебель. 8. Страна, "стригущая купоны" с тех, кто покоряет Эверест. 10. Дама из песни В. Высоцкого, из-за которой герою песни даже пьянка стала "до лампочки". 13. Памятник из камней-мегалитов. 14. Пляшущие в воздухе двукрылые насекомые. 16. Полярная лисица с ценным мехом. 18. Какой ветер превращает автомобиль в "самолет"? 21. Картинная галерея в Милане. 22. Застолье, организованное по известному рецепту: стоя больше входит. 23. Должностное лицо, которое наказывает рублем нарушителей закона об охоте. 27. Союз, объединение на основе договорных обязательств. 28. Золотой из мушкетерского кошелька. 31. Нидерландский шахматист, пятый чемпион мира. 32. Деление ткани на детали.

Ответы:

По горизонтали: 5. Закон. 6. Полли. 9. Муха. 11. Первач. 12. Чтение. 15. Залп. 17. Брюллов. 18. Сакс. 19. Истома. 20. Оксиген. 24. Жрец. 25. Мемуары. 26. Чага. 29. Гребля. 30. Пузырь. 31. Заенк. 33. Снова. 34. Гомон.

По вертикали: 1 "Пассат". 2. Холм. 3. Зола. 4. Дрейта. 7. Кресло. 8. Непал. 10. Ника. 13. Кромлех. 14. Мошкара. 16. Песец. 18. Смерч. 21. Брера. 22. Фуршет 23. Ерерь. 27. Альянс. 28. Пуадор. 31. Эйве. 32. Крой.

ШАХВОРД

Мадам и месье

Буквы и цифры, стоящие перед каждым вопросом, подскажут, где начинается и где заканчивается слово–ответ.

	А	Б	В	Г	Д	Е	Ж	З	И	К	Л	М	Н
1													
2													
3													
4													
5													
6													
7													
8													
9													
10													
11													
12													
13													

А2-Е2. Мадам в ржущем "общежитии". А12-Д12. Тропический фрукт, любимый обезьянами. Б1-Б6. Тяжелая ткань с ворсом. Б6-Ж6. Пояс, не дававший красотке прошлого даже вздохнуть. Б9-Д9. Аксессуар из магазина "Оптика". Б9-Б13. Икона в окладе. Г4-К4. Конфета – петушок на палочке. Г4-Г10. Так звали "четвероногого друга" Шапокляк. Г10-К10. Сумка – одни дырки. Е2-Е7. И Миронов, и Макаревич. Ж8-М8. "Великий и ужасный" волшебник Изумрудного города. 37-312. Основа супа. 312-Н12. Озарение, ценное внезапностью. И2-Н2. "Прическа" скакуна. И2-И5. Святой, брат князя Бориса. И5-М5. "Штормовая" оценка. К4-К10. Несмеяна по своему происхождению. М1-М5. Коллективная работа под присмотром боцмана. М8-М13. Светильник для боящихся темноты.

Ответ в следующем номере.

ТЕСТ

Начинать ли в новом году собственное дело?

Великий Гете говорил: "Не следует с излишней торжественностью приступать ни к какому делу: торжественно праздновать следует только окончание дела".

За успех нашего дела!

Перед тем как взяться за любое дело, желательно во избежание ошибок взвесить все "за" и "против". В этом вам может помочь предлагаемый тест. Ответы на вопросы могут быть либо "да", "затрудняюсь ответить", "нет", либо а), б), в).

1. Вы профессионал в избранной области деятельности?

2. Ваше отношение к распределению работы:
а) себе – только самую важную, остальное – другим;
б) затрудняюсь ответить;
в) сама работа покажет, кому что лучше делать.

3. Сможете ли вы решить проблемы формирования портфеля заказов, прогнозирования финансов и рентабельности, рациональной системы оплаты труда и т.д.?

4. Намерены ли вы прибегать к помощи специалистов по отдельным вопросам?

5. Необходим ли контроль за вашими подчиненными?

6. Будете ли вы доверять вашим подчиненным выбор метода выполнения работы?

7. Считаете ли вы расходование средств на повышение квалификации выгодным вложением капитала?

8. Имеете ли вы достаточно ясное представление о своей деятельности на ближайший год или два?

9. В случае, если вам придется делить доход с вашим товарищем или партнером, уверены ли вы, что сохраните с ним дружеские отношения?

10. Дадите ли вы твердое обещание, если у вас нет уверенности, что сумеете его выполнить?

11. Согласен(сна) ли ваша супруг(а) с вашими намерениями заняться предпринимательской или управленческой деятельностью?

12. Способны ли вы выделить при большой нагрузке время на обдумывание перспективных вопросов?

13. Располагаете ли вы необходимыми средствами для открытия нового дела или начала нового вида деятельности?

14. Делаете ли вы записи того, что задумали осуществить?

15. Планируете ли вы свой рабочий день?

16. Будете ли вы отмечать достижения своих подчиненных или постараетесь их "не замечать"?

17. Способны ли вы скрыть свое раздражение?

18. Наводили ли вы справки о делах предприятий, аналогичных вашему?

19. Можете ли вы получить большую прибыль, чем ваши конкуренты?

20. При выборе правовой формы вашего предприятия изучили ли вы налоговую систему?

21. Учитываете ли вы, что ваши партнеры по делу могут быть не всегда искренни?

Набранные баллы подсчитываются по следующей таблице:

Вопрос / Ответ	1	2	3	4	5	6	7	8	9	10	11	12	13	14	15	16	17	18	19	20	21
Да (или «а»)	8	4	8	0	4	4	4	8	2	0	8	8	8	4	4	4	4	8	8	8	4
Затр. ответить (или «б»)	4	2	4	6	2	2	2	4	4	2	4	4	4	2	2	2	2	4	4	4	2
Нет (или «в»)	0	0	0	8	0	0	0	0	0	4	0	0	0	0	0	0	0	0	0	0	0

Результаты:

*Если балльная оценка ваших способностей **выше 80**, смело беритесь за дело; если она находится в пределах **от 40 до 80** – еще раз подумайте; при результате **до 40 баллов** лучше приниматься за дело с соответствующими помощниками.*

ТЕТРИС

Глас народа

Соберите рассыпавшиеся кусочки в единое целое, и тогда вы сможете прочитать русскую поговорку.

Ответ в следующем номере.

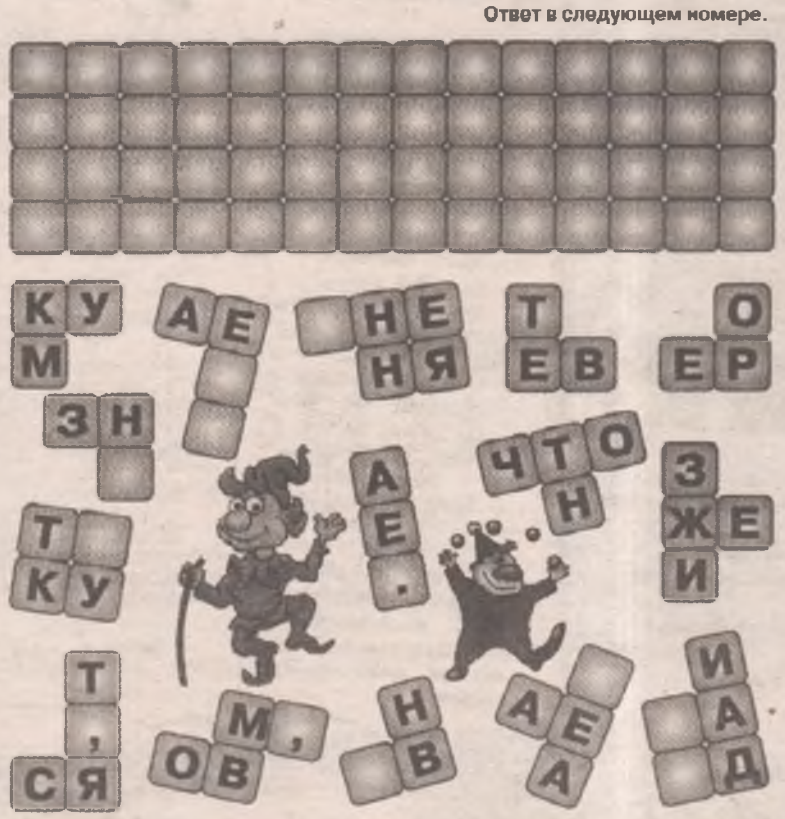

Из двух – одно

В сетке 32 слова. Составьте из них 16 новых, объединив попарно. Например: ИВА + КРАП = КРАПИВА.

ВЕК	ТРАК	ПОСТ	БУЙ
МОЛ	БАЛ	МИНА	КУЛЬ
ЖАР	УС	ГА	ТОЛ
ИСК	ПА	ЧЕЛО	СОР
ТОЧКА	КИПА	ОСА	ТРОС
ВАТА	ВОЛ	КАРА	РИС
ЕЛЬ	КОН	БИТ	ТИР
ДОК	СОЛО	ГОН	ОКО

Ответы:

Молоко, трактир, жаргон, бульвар, человек, искусс, осадок, постель, соломина, сорбит, ватра, балкон, карамуль, толпа, тростока, кинарис.

ОТВЕТЫ НА ЗАДАНИЯ ПРОШЛОГО НОМЕРА

"Под завесой рождественской тьмы"

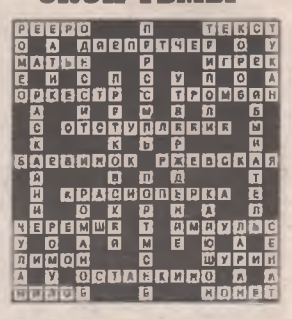

"Листая прошлогодний календарь"

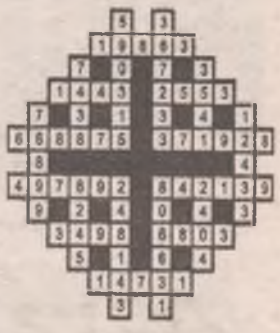

Ответы на задания прошлого номера

Сканвора

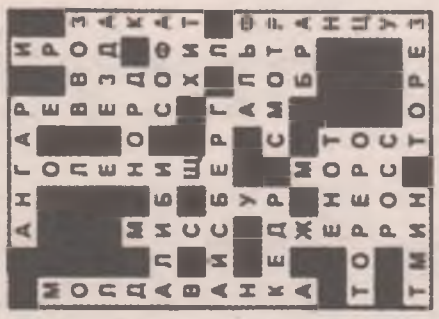

Двухбуквенный кроссворд "Родина кулика"

По горизонтали: 3. Трасса. 5. Оборот. 7. Кляп. 8. Лоск. 10. Плед. 11. Рада. 12. Кара. 14. Остров. 16. Сова. 17. Сабо. 19. Моль. 20. Ложь. 21. Соло. 22. Лето. 24. Копи. 26. Миди. 27. Реноме. 29. Кипа. 31. Ярмо. 32. Лапа. 33. Рама. 35. Тень. 36. Забава. 38. Мамонт.

По вертикали: 1. Квас. 2. Спор. 3. Тряпка. 4. Сало. 5. Обед. 6. Отрава. 9. Скос. 10. Плов. 13. Раса. 15. Трюм. 16. Соль. 18. Болото. 19. Молоко. 22. Леди. 23. Кино. 25. Пики. 26. Мимоза. 27. Репа. 28. Мера. 30. Патент. 32. Лава. 34. Мама. 37. Баня. 39. Мода.

"Поле чудес"

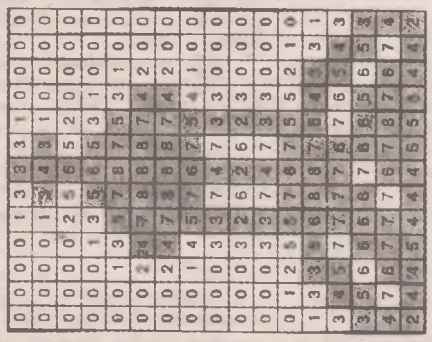

Кроссворд "Хозяйка Медной горы"

По горизонтали: 1. Гага. 3. Омут. 6. Изле чение. 8. Кобра. 11. Признание. 12. Сказ. 13. Икра.

По вертикали: 1. Грим. 2. Галактика. 4. Монтажник. 5. Трек. 7. Чабан. 9. Опус. 10. Можа.

Счастливый четверг

Уважаемый читатель газеты "Свеча"!

Каждый четверг может стать для вас счастливым.

Все очень просто! Вы покупаете газету "Свеча" и сразу ищете специальный купон под названием **"Счастливый четверг"**, который может находиться на любой странице газеты "Свеча". Если в этом купоне вы обнаружите синюю печать газеты "Свеча" — то удача у вас в кармане, а вместе с ней и специальный приз!

На этой неделе это
сертификат на 500 рублей от кофейни "Джазкофф".

JAZZкофф

Надейтесь на свою удачу, и вам обязательно повезет!

Читателя, обнаружившего в купоне "Счастливый четверг" синюю печать газеты "Свеча", **мы ждем за призом в редакции по адресу: ул. Московская, 38 (ост. тр. №1, 3, 5, 6 "Московская"), телефоны: 52-24-91, 52-67-46.**

Счастливый четверг

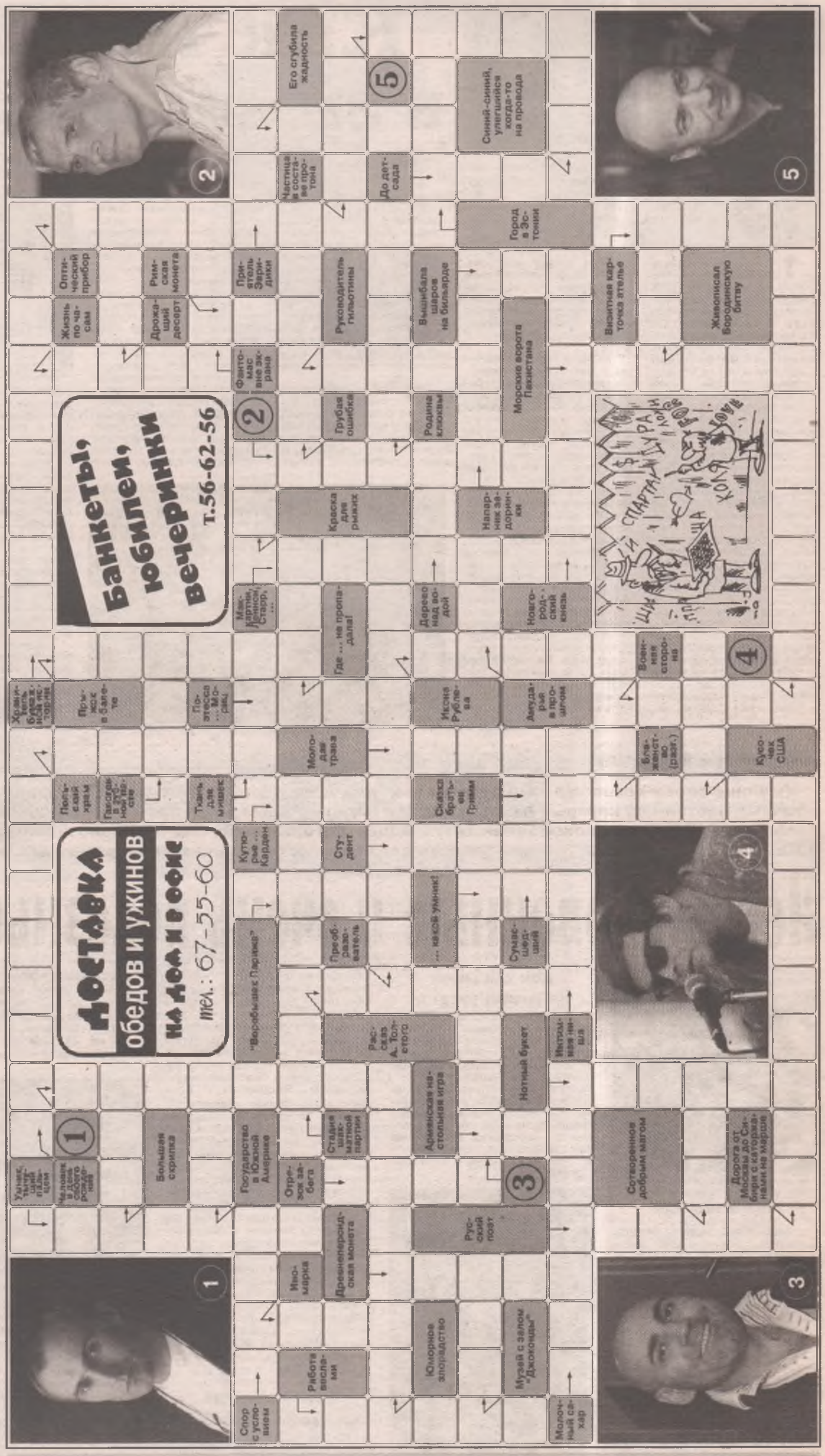

Ответы на сканворд прошлого номера

По горизонтали: Очевидица – Архивариус – Милн – Камю – Гриб – Идиш – Тибр – Ясон – Анук – Пуд – Динго – Пирамида – Жаба – Оханье – Строп – Задворки – Стереоскоп – Индекс – Аул – Ажаев – Криз – Проклова – Тар – Ермак – Анри – Мангуст – Тимьян – Уварова – Алов – Зала – Сити – Даун – Нина – Серебряков – Архитектура.

По вертикали: Музыка – След – Вазон – Семкина – Градус – Трап – Рус – Чонишвили – Трение – Абсолют – Тире – Вам – Рвань – Ааре – Рязанов – Аверин – Овчина – Ужас – Лунка – Арабика – Катала – Паспарту – Догилева – Рокот – Агдам – Обсчет – ИНН – Ква – Стюардесса – Цинга – Жара – Нерка – Певцов.

Как не впасть в зимнюю спячку?

Типичное зимнее настроение – это уныние и желание уехать на ПМЖ в Австралию. Короткий световой день, холод и пасмурность оборачиваются для нас хронической усталостью и сплином. Силы организма на исходе, мы работаем в полсилы и ждем весны... Оставьте зимнюю спячку тем, кому она предназначена волей природы. Вы же не хотите, чтобы несколько месяцев жизни прошли мимо вас?

Ученые считают, что "зимняя спячка", упадок сил, меланхолия и потеря интереса к происходящему являются биологической, а не психологической проблемой. Скорее всего, летом вы недостаточно уделяли внимания пополнению "запасов" организма, все лето просидели в городе, лишь изредка вспоминая о свежих фруктах и ягодах. А может быть, все силы ушли на борьбу с осенней простудой... Пока наука разрабатывает новые антидепрессанты, мы пойдем другим путем.

Привыкайте спать не меньше 8 часов в сутки. Это летом мы можем выспаться за 4 часа и не чувствовать никакой усталости. Зимой, когда световой день значительно короче, когда вы и засыпаете, и просыпаетесь в темноте, спать нужно совсем как детям-первоклассникам – не меньше 8 часов.

Характерная примета зимы – запредельные усилия, с которыми мы пытаемся покинуть теплую постель по утрам даже после продолжительного и полноценного сна. Вечером поставьте рядом с кроватью стакан апельсинового сока, который моментально взбодрит и, в прямом смысле, поставит на ноги. Затем достаточно включить любимую музыку, и вот вы уже готовы к новым свершениям и успешному рабочему дню.

Начинайте завтрак с ложки меда: он богат кислотами, минералами и витаминами. А пока готовится завтрак, можете нанести мед на лицо, он отлично тонизирует кожу и защищает от холодов. На завтрак лучше приготовить кашу и фруктовый салат. Не стоит отказываться от горячего шоколада или кусочка горького черного шоколада, а сэкономить калории можете на жареной картошке и бесполезных пирожных.

В качестве натуральных антидепрессантов можете воспользоваться эфирными маслами. Лучший способ согреться после зимней стужи – ванна с маслом апельсина (5-10 капель), а лимон поможет вернуть интерес к жизни и стабилизирует нервную систему. Герань окажет первую помощь при обморожении, успокоит и позволит предаться мечтам. Масло бергамота вернет к активной жизни после депрессии и зимнего сплина.

Зимой сильно замедляется процесс вывода из организма шлаков. Ускорить его поможет баня или сауна. Полноценный вечер в SPA-салоне, включающий в себя сауну, пилинг, массаж и обертывание, поднимет настроение даже в самое унылое зимнее время. В крайнем случае, навестите своего косметолога. Любой уход за собой помогает взбодриться и вспомнить о своем женском очаровании. К тому же зима – лучшее время для пилингов и омолаживающих процедур.

Главный источник энергии не зависит от календарных цифр и прогноза погоды. Разумеется, это спорт. Зима предлагает свои развлечения – лыжи, сноуборд, коньки. Однако если зимние виды спорта ассоциируются у вас исключительно с обветренным лицом и замерзшими руками, боритесь с летаргией другими способами. Скучаете по лету? Научитесь танцевать сальсу и ча-ча-ча. Не чувствуете в себе сил заниматься спортом? Начните с неутомительных и энергичных степ-аэробики или хастла. Не хватает умиротворения и оптимизма? Займитесь йогой.

Если же вы всерьез решили заняться фитнесом, выберите для этого солнечный, ясный день – так начать будет гораздо проще. Если же вновь начали откладывать покупку абонемента до лучших времен, загляните на форум какого-нибудь фитнес-клуба: постоянные посетители вмиг убедят вас, что занятия спортом под энергичную музыку поднимают настроение до необычайных высот.

Справиться с унынием на психологическом уровне поможет позитивное отношение к жизни. Поднять себе настроение исключительно силой воли вполне возможно. Остановитесь на секунду и вспомните лучшие моменты своей жизни, вспомните случаи, когда вы были на высоте. Послушайте любимую музыку, помечтайте, проведите вечер, строя планы на весну и лето.

Если зимняя спячка упорно не сдает своих позиций, совет один – взбодриться и посмотреть на мир другими глазами. Закутайтесь в плед, приготовьте горячий шоколад и посмотрите "Дневник Бриджит Джонс". Наутро подойдите к окну и поймите, что у природы нет плохой погоды, а изменить взгляд на окружающий мир – ваше личное и очень ответственное дело. Иначе "проспите" всю красоту русской зимы и не заметите, как природа начнет медленно пробуждаться...

Дарья Печорина

В ЗИМНЕЙ КВАРТИРЕ

На улице снег и ветер. На елке блестит мишура. А мы давайте поговорим о домашних растениях, но не просто об обычных растениях, которые люди привыкли видеть в доме, но о растениях с особыми, очень полезными для нас свойствами. Оставим в покое зеленых тунеядцев, которые лишь благосклонно принимают наши заботы, речь пойдет о настоящих тружениках, готовых сделать для нас даже больше, чем мы делаем для них.

Необыкновенные и очень полезные растения

Тилландсия

Живой пылесос

Тилландсию можно назвать идеальным растением для экономных людей – никаких убытков, одна сплошная польза! Тилландсии не нуждаются в горшках с землей – их корни находятся в воздухе, что, кстати, дает нам возможность создавать красивейшие композиции, закрепляя растения на ракушке, веточке коралла или деревянной подставке. Полив им также не требуется – эти скромные создания умеют добывать воду прямо из воздуха с помощью микроскопических чешуек на листьях. Но чем же они питаются, спросите вы. Вот в этом и заключается главная особенность тилландсий – они поглощают питательные вещества прямо из воздуха, то есть в самом прямом смысле слова поедают пыль! Так что, обзаведясь тилландсиями, среди которых бывают настоящие красавицы, к примеру, представительницы сорта «голова медузы», вы сэкономите не только на горшке с землей, но и на очистителях воздуха.

Дом для очень маленьких русалок

Что может лучше разгрузить голову, чем созерцание спокойного водоема с изящными кувшинками и изумрудной подводной растительностью? Психологи всё чаще советуют нам, нервным жителям городов, проводить время у естественных водоемов, а представителям «водных» знаков Зодиака – Рыбам, Ракам и Скорпионам – это просто необходимо. Но жителям городов остается только мечтать об этом. Или... завести домашний водоем!

Примула японская

Кувшинка в водоёме

В качестве емкости для домашнего водоема подойдет металлическая или бетонная кадка, а также глиняная емкость без отверстия. Обитателей такого водоема можно разделить на четыре группы: подводные растения, мелководные растения, болотные растения и растения с плавающими листьями. Из первой группы наиболее распространены толстянка, водяной лютик и роголистник. Из мелководных – аир, ирис водный и камыш. К болотным принадлежат осока, незабудка болотная и примула японская. А растения с плавающими листьями – это самые разнообразные виды кувшинок, болотноцветник и водокрас. Лучшая земля для водоема – это смесь глины и песка в равных долях. Все растения, кроме подводных, сажают до наполнения емкости водой, подводные сажают уже после того, как в водоем нальют воду. Конечно, домашний водоем требует ухода. Нужно вовремя подрезать разросшиеся растения, следить, чтобы в воду не попадали посторонние предметы (это может вызвать загнивание воды). Однако удовольствие, получаемое от созерцания домашнего водоема, с лихвой окупит все заботы о нем!

Дача – на кухне, помидоры – в воздухе

Как прекрасно украсить салат только что сорванными листиками базилика, посыпать печеный картофель самым свежим укропом, а в чай положить молодые листочки мяты! Да, скажете вы, я так и делаю – у себя на даче. Но ведь большую часть жизни вы всё-таки проводите в городе. Так почему бы не устроить «съедобный» участок на своем кухонном подоконнике? Попробовав и узнав, насколько это просто и удобно, вы пожалеете о том, что не сделали этого раньше. Список растений, отлично растущих на обычном подоконнике, не так уж короток – кроме банальных петрушки, мяты, укропа и зеленого лука, вы можете выращивать зеленый салат, кресс-салат, базилик, майоран, шалфей, розмарин и тимьян. Легко можно вырастить бамию (используется в блюдах восточной кухни, её стручки кладут в соусы и супы) и лавр обыкновенный (о том, куда кладут лавровый лист, вы, наверно, сами знаете).

Помидоры-черри

Однако это ещё не все съедобные растения, которые можно выращивать в домашних условиях. Немногие догадываются, что существуют виды земляники (например Альпийская и Александрия), которые плодоносят, сидя в обычных глиняных горшках. Конечно, получаемый урожай будет гораздо меньше, чем с дачных грядок, но один только вид и запах растущей земляники способен пробуждать аппетит.

Долгое время считалось, что выращивать в доме помидоры – несбыточная мечта, ведь понадобится слишком много места, а сами помидоры не вызреют. Эта мечта осуществилась, когда были выведены сорта помидоров-черри, которые не только хорошо плодоносят, но и выглядят компактно. Кроме того, существуют ампельные сорта, которые прекрасно смотрятся в висячем кашпо или корзинке. Что может быть забавней, чем корзинка с маленькими помидорами, буквально парящими в воздухе?

Розмарин

Как видите, многие растения можно назвать не только нашими друзьями, но и помощниками. Воспользуйтесь их уникальными свойствами, и вы не пожалеете!

Александра Ром

АФИША Ангарска

17.01.2008-23.01.2008

ДК НЕФТЕХИМИКОВ

Тел. для справок: 52-25-25. Тел. кассы: 522-522

* **19 января – клуб «Академия на грядках»**, тема: Новые сорта и агротехника выращивания томатов, читает Целютина Е.С. Начало в 10.00. В 09.30 просмотр фильма «Наша дача».

20 января – концерт Губернаторского симфонического оркестра Иркутской филармонии. В программе: Ф.Лист. Первый концерт для фортепиано с оркестром, солист – лауреат Международного конкурса Александр Попов. Популярная современная классика. Начало в 15.00. Билеты в кассе ДК.

20 января, воскресенье, театр «Чудак». Отборочный просмотр для фестиваля «Алые паруса». **Спектакль «Хочу полежать на облаке»** по книге М.Дымова «Дети пишут Богу». Начало в 16.00. Режиссер Л.Беспрозванный, художник Е.Шамаева, музыкальное оформление И.Евдокимова. Начало в 17.00. Билеты в кассе ДК

25 января на сцене ДК нефтехимиков **премьера сольной программы «Не жалею, не зову, не плачу»** солиста Музыкального театра им.Н.М.Загурского, лауреата Всероссийских конкурсов **Антона Темнова**. Начало в 18.00. Билеты в кассе ДК

10 февраля

Известные артисты театра и кино *В.Шалевич, Н.Варлей, А.Панин, Т.Арнтгольц*

В КОМЕДИИ

«Шашни старого козла»

Начало спектакля в 18.00. Билеты в кассе ДК

Родина кинотеатр

DOLBY DIGITAL

Многоканальный автоответчик: 570-110
Бесплатный заказ билетов: 65-33-98

Стоимость билетов от 50 до 150 р. в зависимости от сеанса и места в кинозале

Мы всегда рады видеть вас в нашем кинотеатре!

Смотрите с 17 января:

Премьера! Патрик Суэйзи в рождественской комедии для всей семьи

«Миллион на Рождество»

Сеансы: 10:00, 12:00

Фантастический боевик (для зрителей старше 16 лет)

«Чужие против хищника: реквием»

Сеансы: 13:50, 15:30, 21:10, 23:50

Самая новогодняя комедия

«Ирония судьбы. Продолжение»

Сеансы: 17:00, 19:10

Хотите бесплатно получать на сотовый телефон расписание репертуара в кинотеатре в течение месяца? Отправьте **SMS со словом «Родина» на № 25-00-1**. *Каждый сотый отправитель получает подарок – билет на любой фильм на 2 человека от кинотеатра «Родина».*

ДК "Современник"

Тел. для справок: 54-50-84, 54-50-90, 54-50-81

* **18 января – дискоклуб «Курьер»** приглашает **на дискотеку 80-х.** Много вашей любимой музыки. Желающие могут заказать меню. Напоминаем о том, что это вечеринка для взрослых, поэтому любителей молодежных тусовок просим не беспокоиться! Начало в 19:00.

* **19 января – клуб «Муза»** приглашает любителей приятной музыки и уютной атмосферы на **танцевальный вечер «Раз в крещенский вечерок...»** Новые знакомства, гадания и как всегда много любимой музыки. Начало в 18:00.

* **19 января – рок-кафе «Литвинов и К»** приглашает своих друзей на очередную **вечеринку**. Бар "Солнышко", 20:00.

* **20 января – клуб «Муза»** приглашает на **танцевальный вечер отдыха «Доживем до понедельника».** Как можно приятно провести время в хорошей компании! Приходите, мы вас ждем! Начало в 18:00.

ДК «Современник» и телекомпания «Медиа–Квартал» проводят новый совместный **проект «Золотые голоса»**. Приглашаем солистов эстрадного направления. Конкурс–фестиваль «Золотые голоса» пройдет в три тура. Победители получат дипломы, ценные подарки. Все лучшее – впереди! Заявки на участие в новом проекте принимаются по телефону: 54-50-84 или в кабинете №7 ДК «Современник».

ВСЕ объявления АНГАРСКА

№2 от 17.01.2008

«Все объявления Ангарска».

Учредитель – ЧП (св-во 16851). **Главный редактор – Александр Сидоров. Редактор – Инга Бочкарева.**

Тел./факс в Ангарске: 52-24-91, 52-40-03, 67-22-94,

e-mail: svecha@irmail.ru

Газета зарегистрирована в Министерстве Российской Федерации по делам печати, телерадиовещания и средств массовых коммуникаций Восточно-Сибирским территориальным управлением 29 мая 2000 г. под №13-0031.

ВНИМАНИЕ! За содержание рекламы и объявлений, а также за достоверность адресов и телефонов отвечают авторы

РЕКЛАМНО-ИНФОРМАЦИОННАЯ ГАЗЕТА

ПРОДАМ

* Продам "Исудзу-Эльф" 93 г. вып. (мебельный фургон), или меняю на иномарку плюс доплата. Тел.: 8-950-0-686-067. (6998634)

* Продам "М-Демио" 2001 г. вып., за 185 т.р. Тел.: 8-950-1-271-458. (55753)

* Продам "Мазда-Демио" 2003 г. вып. (б/п, п/супер), Тел.: 8-914-8-716-466. (55781)

* Продам "Мазда-Атенза" 2004 г. вып. (V-2 л, "серебро", б/п), за 390 т.р. Тел.: 8-902-7-688-448, 8-914-8-719-258. (55881)

РЕМОНТ
телевизоров, DVD-плееров, компьютеров
Гарантия. Без выходных.
т. 54-32-00, 64-68-55, 54-39-61

* Продам "М-Кантер" 97 г. вып. (2-кабинник). Тел.: 8-902-5-197-686. (101701)

* Продам "ММС-Паджеро" 99 г. вып. (б/п, растаможка – декабрь, 2,0 л, 4WD, ТВ, ABS, литье R-16, зимняя резина, оракал, пластиковый чехол, 2 аэрбэга, подножки); "Тойота-Пассо" 2004 г. вып. (1,0 л, б/п, с/с, "серебро", 2 аэрбэга, CD); "Тойота-Гайя" 99 г. вып. (б/п, 2,0 л, 3S, 4WD, темный салон, зимняя резина, радиоключ, сине-зеленый металлик). Тел.: 8-950-1-344-272, 8-951-1-176-952. (101740)

* Продам "Мицубиси-Паджеро" 92 г. вып. (газ/бензин, 5-дв., пробег 170 т. км). Возможен обмен. Тел.: 8-902-5-611-621. (101843)

* Продам "ММС-Дион" 2001 г. вып. (в отл. сост.). Варианты. Тел.: 8-908-6-406-902. (101876)

Продам "Ниссан-Пресаж" 2000 г. вып. (двиг. 2,4 л, цвет белый, полн. эл. пакет, ТВ, CD). Тел.: 8-908-6-406-815. (101381)

* Продам "Ниссан-Марч" 2002 г. вып. (б/п, CD, ТВ, navi). Тел.: 8-902-5-761-063. (101577)

* Продам "Ниссан-Ваннет-Ларго" 86 г. вып. Тел.: 8-902-5-145-592. (101591)

* Продам м/а "Н-Ларго" 92 г. вып. (4WD, CA20, бензин). Тел.: 8-924-6-218-981. (55681)

* Продам "Ниссан-Патрол" 92 г. вып. (лев. руль) на запчасти. Или автообмен. Рассмотрю все варианты. Тел.: 8-902-5-444-000. (101660)

* Продам "Ниссан-Икс-Трейл-Колумбия" 2007 г. вып. (левый руль, куплен у официального дилера, на гарантии, V-2 л, 4WD, МКПП, DVD, MP3, тонировка, ветровики, пробег 20 т. км, отличное состояние), за 810 т.р. Тел.: 8-902-1-727-424. (101687)

* Продам "Н-Авенир" 2004 г. вып. (б/п, "серебро"), за 260 т.р., торг, обмен. Тел.: 8-902-1-729-885. (55785)

* Продам "Ниссан-Вингроуд" 2000 г. вып. (V-1,8 л, 4WD, с/с, АКП, ABS), за 185 т.р. Тел.: 8-908-6-480-623. (101759)

* Продам "Ниссан-Эльгранд" 2000 г. вып. (авар. сост.). Тел.: 8-902-1-720-752. (101769)

* Продам "Ниссан-Кубе" 2002 г. вып. (в идеальном состоянии), цена договорная. Тел.: 8-908-6-504-911. (55771)

* Продам "Н-Серена" 2000 г. вып. (б/п, туманки, ТВ, CD, доводчики дверей, салон – кожа, отл. сост.), за 310 т.р., торг, обмен. Тел.: 676-719. (55807)

Продам "Ниссан-Икс-Трейл" 2000 г. вып. (в хор. состоянии), за 400 т.р.; "Тойота-Харриер" 99 г. вып. (передний привод, V-2,2 л), за 500 т.р. Тел.: 8-902-1-741-828. (55830)

Срочно продам "Ниссан-Блюберд" 98 г. вып. (требуется кузовной ремонт), за 120 т.р. Тел.: 646-851. (101793)

Ремонт телевизоров на дому
Без выходных
Тел.: 51-63-72
8-950-13-47-259

* Продам "Ниссан-Авенир" 2002 г. вып. (цвет "снежная королева", V-1,8 л, противотуманки, салон – велюр). Тел.: 8-902-7-686-011.

* Продам "Ниссан-Марч" 2000 г. вып. Тел.: 681-460, 8-902-5-791-460.

* Продам м/а "Ниссан-Ларго" 90 г. вып. Тел.: 56-15-87. (55900)

* Продам "Ниссан-Серена" 99 г. вып., за 275 т.р., торг. Тел.: 8-908-6-502-648. (7013741)

* Продам "Ниссан-Серена" 2001 г. вып. Тел.: 646-778. (7013900)

* Продам "Ниссан-Премьера" 2001 г. вып. (б/п, цвет "снежная королева", тонировка, люк). Тел.: 8-914-9-383-968. (7015676)

ООО "Рулевой-Ангарск" продает автомобили из Японии на заказ. Тел.: 685-999. (6935735)

* Продам "Субару-Легаси" 90 г. вып. (4WD, универсал, автомат, черный перламутр, сигн., тонировка, литье R-15, двиг. 2001 г.в.). Тел.: 681-481. (101681)

* Продам "Сузуки-Вагон-Р" 2000 г. вып. (V-0,66, МКПП, 5-дв., MP3, 4 л/100 км), за 130 т.р., торг. Тел.: 8-908-6-510-877. (55796)

* Срочно продам "Сузуки-Култус" 2000 г. вып. (универсал, "серебро", МКП, 1,5 т, 12 т. км по России, после аварии), за 70 т.р., без торга. Тел.: 647-224, 8-950-1-450-678. (101880)

* Продам "Тойота-Премио" 2002 г. вып., возможен обмен на "Марк-2" (кузов 110). Тел.: 8-950-1-054-100. (101197)

* Продам "Т-Виста-Ардео" 98 г. вып. (темно-зелен.), за 238 т.р. Тел.: 8-950-0-820-757. (101691)

* Продам "Тойота-Спринтер" 89 г. вып. (инжектор, MP3, белый), за 77 т.р. Тел.: 8-950-0-522-423. (101696)

* Продам "Т-Королла" 95 г. вып. (универсал) по запчастям. Тел.: 52-04-96. (101706)

* Продам "Т-Корона-Премио" 97 г. вып. (отличное состояние, двигатель 1,6 л, пробег по России 6 месяцев), за 190 т.р. Тел.: 8-908-6-485-691. (101708)

Продам "Т-Чайзер" 98 г. вып. (констр., б/п, есть все + литье на летней резине), за 265 т.р., торг. Тел.: 56-69-84, 8-924-6-239-803. (101717)

Продам "Тойота-Витц" 2001 г. вып. (8 месяцев в РФ, 4 двери). Тел.: 8-908-6-517-917. (101728)

* Продам "Тойота-Корона-Премио" 96 г. вып. (цвет синий, 1 год в РФ, прогрев, секретка, сигнализация, V-1,8 л, отл. состояние, небитый), за 215 т.р., торг. Тел.: 8-950-2-283-060. (101727)

* Продам "Тойота-Королла" 92 г. вып. (темно-синий, суперсалон, двиг. 5А, автоподогрев, обратная связь, MP3, DVD), за 108 т.р. Тел.: 8-902-1-766-802. (101741)

* Продам м/г "Тойота-Тойо-Аис" 99 г. вып. (дизель, 2,8 л, 1,5 т, б/п по России). Тел.: 8-914-9-189-838. (101744)

* Продам "Т-Аллион" 2002 г. вып. (1,5 л, голубой металлик, есть все); "Н-Марч" 2002 г. вып. ("серебро", литье). Тел.: 8-908-6-557-881, 8-902-5-677-100. (101758)

* Продам "Т-Марк-2" 2002 г. вып. (есть все), за 390 т.р. Тел.: 8-902-5-124-614. (55838)

* Продам "Тойота-Премио" 2003 г. вып. (V-1,8 л, треб. неб. ремонт), за 315 т.р. Тел.: 8-902-5-124-614. (55837)

* Продам "Т-Пробокс" 2002 г. вып. (V-1,5 л, п/супер, син. металлик, б/п), за 250 т.р. Тел.: 8-924-6-217-087, 8-950-0-881-611. (55829)

* Продам "Тойота-Платц" 99 г. вып. (с/с, АКП), за 170 т.р. Тел.: 8-950-0-968-570. (55827)

Срочно продам "Т-Аллион" 2002 г. вып. (отл. сост., все опции). Тел.: 584-320, 584-310. (55824)

* Продам "Т-Виста" 92 г. вып. (2 л, сигнал., литье, хор. состояние), за 128 т.р. Тел.: 8-902-7-602-328. (55821)

* Продам "Тойота-Опа" 2002 г. вып.; "Тойота-Прогресс" 99 г. вып. Тел.: 8-902-5-683-428. (55791)

* Продам "Т-Суксид" 2002 г. вып. (с/с, б/п). Тел.: 8-914-8-716-466. (55782)

* Продам "Т-Пробокс" 2002 г. вып. (V-1,5 л). Тел.: 8-902-1-762-474. (55779)

* Продам "Т-Спасио" 99 г. вып. (б/п, 1,6 л, с/с, серый). Тел.: 8-950-0-727-291. (55765)

* Продам "Тойота-Королла" 91 г. вып. (в хор. состоянии, газ/бензин). Тел.: 8-908-6-507-711. (55747)

* Продам "Т-Корона" 95 г. вып. (1,8 л, хор. сост.). Тел.: 8-914-8-712-983. (101774)

* Продам "Т-Калдина" 95 г. вып. (рессоры). Тел.: 8-914-9-222-055. (101776)

* Продам "Корона-Премио-Лимитед" 2000 г. вып. (МКП, расход 7 л, MP3, сигнализация, комплект летней резины, на дисках, литье, 1 год в России, пробег 43 т. км, одни руки). Тел.: 8-951-1-245-157, Александр. (101804)

* Продам "Т-Корона" 96 г. вып. (V-2 л). Тел.: 54-70-55. (101810)

* Продам "Тойота-Спринтер" 92 г. вып. (универсал), за 87 т.р. Тел.: 8-902-5-674-020. (101816)

* Продам "Тойота-Калдина" 93 г. вып. (аварийный). Тел.: 8-950-1-436-375. (101817)

* Продам "Т-Королла" 97 г. вып. (универсал, с/с), за 170 т.р. Тел.: 8-908-6-406-606. (101832)

* Продам "Т-Кариб" 97 г. вып. (V-1,6 л, люк, ABS, 2 аэрбэга, зимн. рез., полка), за 185 т.р. Тел.: 8-908-6-481-124. (101849)

Продам "Т-Ипсум" 97 г. вып. (синий), за 237 т.р. Тел.: 8-908-6-501-266. (55925)

* Продам "Т-Креста" 85 г. вып. (V-2 л, хор. сост.), за 53 т.р. Тел.: 8-950-0-856-197. (55920)

* Продам "Т-Пробокс" 2003 г. вып. (б/п, V-1,5 л, п/супер, механика + 4 новых летних колеса), за 235 т.р. Тел.: 8-914-9-217-400. (55914)

* Продам "Т-Ист" 2002 г. вып. (1,3 л, б/п, ОТС, синий металлик), за 286 т.р. Тел.: 8-902-7-649-125. (55906)

* Продам "Т-Витц-RS" 2000 г. вып. (V-1,5 л, МКПП, 5 дверей, черный, пробег 6 мес., тюнинг, TBD). Тел.: 8-908-6-503-825. (55886)

* Продам "Тойота-Витц" 2001 г. вып. (комплектация RS, б/п). Тел.: 8-908-6-520-200. (101896)

* Продам "Т-Супра" 88 г. вып. (хор. сост., 135 л.с., V2000 куб., спорт-купе), за 60 т.р., торг. Тел.: 8-924-6-233-600. (101899)

Продам "Т-Виш" 2004 г. вып. (б/п), за 412 т.р.; "Т-Алекс" 2002 г. вып., за 295 т.р.; "Х-Фит" 2003 г. вып., за 237 т.р.; "Т-Королла-Люксейл" 2001 г. вып. (дв. 1,8 л), за 305 т.р.; "Т-Гайя" 2000 г. вып., за 287 т.р.; "Т-Функарго" 2001 г. вып., за 192 т.р. Тел.: 585-229, 8-902-5-684-071. (55937)

* Продам "Т-Ноах" 97 г. вып. (м/автобус, б/п, 4WD). Тел.: 8-950-1-270-796. (55943)

* Продам "Тойота-Дуэт" 2000 г. вып. (V-1 л, бордовый), за 155 т.р., торг. Тел.: 8-904-6-580-810. (101902)

* Продам "Т-Спринтер" 90 г. вып. (4WD, МКП). Тел.: 8-950-1-277-784. (101904)

* Продам "Т-Марк-2-Блит" 2002 г. вып. (б/п, "снежка"), недорого. Тел.: 8-950-0-524-919. (101907)

* Продам "Тойота-Королла" 2001 г. вып. (грузопассажирский, 1,3 л; без пробега, белый), за 180 т.р. Тел.: 8-924-6-217-212. (6998215)

* Продам "Хонда-CRV" 96 г. вып. (б/п). Тел.: 682-664. (101710)

* Продам "Хонда-Фит" 2001 г. вып. (литье на 14, V-1,3 л, тонировка, пробег по РФ 1,5 года), недорого. Тел.: 8-950-1-151-997.

* Продам "Х-Авансир" 2000 г. вып. (б/п), недорого. Тел.: 645-885, 55-10-88. (101697)

* Продам аварийный а/м "Хонда-Орхия" (на ходу). Тел.: 8-902-1-780-081. (101751)

* Продам "Хонда-Сабер" 99 г. вып. (V-2,5 л, серебристый, есть все), за 300 т.р. Тел.: 8-904-1-132-281. (55749)

* Продам "Хонда-Аккорд" 2001 г. вып. (седан, б/п). Тел.: 8-902-1-762-474. (55780)

ПРОДАМ

* Продам "X-CRV" 97 г. вып. (красный, б/п), за 330 т.р., торг. Тел.: 8-950-1-060-700. (101839)
* Продам "Хонда-Стрим" 2001 г. вып. (V-2 л, белый), за 280 т.р. Тел.: 8-904-3-535-378. (101850)
* Продам "X-Стрим" 2001 г. вып. (V-1,7 л). Тел.: 54-74-33, 8-950-1-424-212. (55841)
* Продам "X-CRV" 98 г. вып. (отличное состояние). Тел.: 8-908-6-501-088. (55856)
* Продам "Хонда-Стрим" 2002 г. вып. (V-1,7 л, б/п, серый мет., черный салон), за 320 т.р., торг. Тел.: 8-908-6-501-484. (55865)
* Продам "Хонда-Аскот" 95 г. вып. (V-2,0 л, автомат), за 170 т.р. Тел.: 586-984. (101898)
* Продам "Хонда-Одиссей" 2001 г. вып. (4WD, 2,3 л), за 350 т.р. Тел.: 8-902-7-687-740. (101905)

Спутниковые антенны и оборудование (ТВ, Интернет, Триколор, НТВ+)
29 мр-н, ТЦ "Каскад", пав. 44
т. 585-181, 8-9086-481-144
Требуются ученики установщиков антенн

* Продам ВАЗ-21043 2002 г. вып. Тел.: 53-03-44, 8-914-9-471-410. (101695)
* Срочно продам ВАЗ-2107 2000 г. вып. (цвет темно-бордовый), за 87 т.р., торг. Тел.: 8-950-7-323-322. (101724)
* Продам ВАЗ-21093 2003 г. вып. (цвет серебристый синий металлик, V-1,5 л, инжектор, сигнализ., центральный замок, 2 комплекта резины), за 135 т.р., торг. Тел.: 65-13-50, 8-902-5-148-990.
* Продам ВАЗ-21093 96 г. вып. (цвет светло-бежевый), за 75 т.р. Тел.: 8-902-7-647-492. (101749)
* Срочно продам ВАЗ-21099 95 г. вып. (цвет серо-зеленый), за 70 т.р., торг. Тел.: 58-71-46. (101752)
* Продам ВАЗ-2104 2001 г. вып., недорого. Тел.: 8-951-1-149-133. (101775)
* Продам ВАЗ-21099 97 г. вып. (цвет "приз", ОТС), за 100 т.р. Тел.: 58-60-71. (101763)
* Продам ВАЗ-2111 2000 г. вып. (хор. сост.), за 130 т.р., торг. Тел.: 8-914-9-187-647. (55761)
* Продам ВАЗ-21043 87 г. вып.; ВАЗ-21043 94 г. вып. Тел.: 8-902-5-490-777, 8-950-1-150-331. (101835)
* Продам ВАЗ-21093 94 г. вып. Тел.: 8-950-0-821-764. (101842)
* Продам ВАЗ-2108. Тел.: 51-20-15, 8-908-6-517-175.
* Продам ВАЗ-21099 97 г. вып. (ОТС, темно-зеленый, R-14). Тел.: 8-902-5-692-885. (55845)
* Продам ВАЗ-21093 93 г. вып. (мебитый, хор. состояние). Тел.: 8-902-7-684-205. (55892)
* Продам ВАЗ-21043 2000 г. вып. (V-1,5 л, сигнализация, в хор. сост.), за 76 т.р. Тел.: 8-950-0-856-197. (55919)
* Продам ВАЗ-21093 (отл. сост., цвет "вишня", сигнализ., литье, музыка, газ/бензин), за 75 т.р. Тел.: 584-107, 583-607.
* Продам ВАЗ-21099 2004 г. вып. (литье, тонировка), за 140 т.р. Тел.: 8-950-0-682-803. (101890)
* Продам ВАЗ-2107 93 г. вып. Тел.: 8-950-0-820-490. (101906)
* Продам ВАЗ-21043 декабрь 2005 г. вып. (пробег 17 т. км). Тел.: 54-97-93, после 19 ч.
* Продам ГАЗ-31029 95 г. вып. Тел.: 8-908-6-502-778. (55798)
* Продам ГАЗ-322132 2001 г. вып. (кат. "Д"); ВАЗ-2104 86 г. вып. (в хор. сост.). Тел.: 8-902-1-725-172. (55861)
* Продам ГАЗ-2705 2001 г. вып. (грузопассажирский). Тел.: 51-12-41. (7017184)

Продам "Газель" 2001 г. вып. (маршрутное такси). Тел.: 8-950-0-523-470. (101683)

* Срочно продам "Газель" 2000 г. вып. (термобудка). Тел.: 587-806, дом.: 53-73-10. (101723)
* Продам "Газель" "Соболь" 2003 г. вып. (пассажирский, 8 мест, кат. "В"), обмен. Тел.: 8-950-1-274-731, 8-902-1-722-383. (101746)

Продам "Газель" (с маршрутом). Тел.: 67-11-07, вечером. (55776)

Продам "Газель" (с маршрутом). Или обмен. Тел.: 8-950-1-162-288. (55846)

Продам "Газель" 2001 г. вып. (маршрутное такси), за 100 т.р. Тел.: 8-950-0-523-470. (101883)

* Продам "Газель" 2002 г. вып.; "Ниссан-Ларго" 86 г. вып. Или обменяю. Тел.: 55-76-10, 8-908-6-517-576. (55960)
* Продам кран-борт-эвакуатор 96 г. вып. (подъем 3,300, кузов 5,6, пульт управления, стрела 7,7). Тел.: 8-950-0-682-137. (101789)

Установка, настройка спутниковых антенн НТВ Плюс
т. 588-677
8-9021-720-295

* Продам УАЗ-31519 99 г. вып. (грузопассажирский). Тел.: 8-902-5-688-810. (55880)

Продам зимнюю и летнюю резину, диски (литье, R-14, R-15). Тел.: 8-924-6-239-847. (101688)

Продам запчасти на ГАЗ-31029 (жестянка, агрегаты и т.д.). Тел.: 8-950-0-728-711. (101694)

* Продам литье с летней резиной (205x50, R-16). Тел.: 8-908-6-484-413. (55766)
* Продам литье R-16 (хром), за 13 т.р.; резину (R-16, летняя), за 7 т.р.; диски (штамповка, R-14, с колпаками), за 2 т.р. Тел.: 8-902-5-124-614. (55836)

Продам литье R-15, 5x114; летнюю резину (215x55, 205x50x16); резину зимнюю (205x55x16). Тел.: 8-908-6-520-200. (101895)

* Продам зимнюю резину (185x65, R-14), по 5500 руб./комплект. Тел.: 8-951-7-310-842. (55959)

Продам подземный гараж в а/к "Звездный" (29 м/р-н), за 650 тыс. руб., торг. Тел.: 51-32-15, вечером.

* Продам недостроенный гараж (6x12) в а/к "Привокзальный". Тел.: 587-347, 51-61-60. (101580)
* Продам гараж в ГСК "Мечта" (14,5x5 м, свет, тепло – местное, техэтаж, металл. ворота-калитка 3,2x3,7 м). Тел.: 8-914-8-716-515. (55742)
* Продам теплый гараж. Тел.: 8-902-5-149-870. (101682)
* Продам место под гараж в а/к "Автомото". Тел.: 8-902-5-124-939. (101692)
* Продам подземный гараж в а/к "Молодежный-1" (6 мр-н), за 450 т.р. Тел.: 8-924-6-211-958. (101712)
* Продам гараж в а/к "Маяк" (4x12 м, свет, тепло). Тел.: 8-914-9-459-459. (101736)

АГЕНТСТВО ЯПОНСКИХ АВТОМОБИЛЕЙ
реализует
«Тойота-Ипсум»
2003 г. вып., передний привод, камера заднего хода, рейлинги, пробег 33 т. км, аукцион 4 балла
Большой выбор аукционных автомобилей в наличии и под заказ.
Предоплата 5%
Автообмен, гарантия,
т. 500-777, 588-449

* Продам капгараж в а/к "Нива". Тел.: 8-950-1-148-145. (55811)
* Продам гараж в а/к "Тепличный" (5x6 м, техэтаж, подвал), за 600 т.р., торг. Тел.: 8-902-1-701-800. (55810)
* Продам гараж в 22 кв-ле. Тел.: 67-11-07, вечером. (55777)
* Продам гараж в ГСК-3 (2-я вахта). Тел.: 8-902-5-695-555. (55772)
* Продам теплый гараж в а/к "Маяк" (205 кв-л, 11x4), за 680 т.р. Обмен на а/м. Тел.: 58-81-80. (101788)

Продам гараж в р-не 17 мр-на (6x9, ворота 3x3 м). Тел.: 8-902-5-614-837. (101797)

* Продам место под гараж в "Автомото", за 70 т.р.; гараж в "Майске-2". Тел.: 8-908-6-500-790. (101809)
* Продам гараж в а/к "Ангарский" (9x6). Тел.: 8-924-6-216-959. (101831)
* Продам капгараж в ГСК "Привокзальный" (3x5, яма, подвал, рядом ж/д вокзал), за 400 т.р. Тел.: 8-908-6-557-955. (101846)

Продам подземный гараж в 33 мр-не (за 6-м домом), за 500 т.р. Тел.: 8-902-7-603-331. (101840)

Продам капгараж в 11 мр-не (за "пластиной"), за 700 т.р. Тел.: 8-902-7-603-331. (101841)

* Продам капгараж в 95 кв-ле. Тел.: 683-666. (101901)

ФИРМА ТРЭК
АВТО
ШИНЫ, ДИСКИ "зима-2008"
бесплатный шиномонтаж на месте, диски, аккумуляторы
сигнализации
иммобилайзеры, блокираторы капота и КП, предпусковые подогреватели "Webasto" и "Теплостар"
магнитолы CD, DVD, VCD, MP-3
акустика мониторы,
шумоизоляция, бронирование фар ксенон
Бесплатная сертифицированная установка
Адрес: ул. К.Маркса 76а (бывший к/т "Октябрь")
angarsk-tyre@mail.ru
Тел./факс: 51-29-74, 51-29-93
ГАРАНТИЯ КРЕДИТ

Продам гараж в "Фармсервисе" (ГСК-1), на 3 машины, свет, отопление, 6x12, трое ворот. Тел.: 8-950-0-630-993. (55949)

* Продам 4-комн. хрущ. в 6 мр-не (5 эт., Б). Или меняю на 1-, 2-комн. хрущ. + доплата. Тел.: 53-98-62, 649-853. (101865)
* Продам 4-комн. крупногаб. кв-ру (104 кв. м) по ул. Ленина под офис. Тел.: 53-98-62. (101856)
* Продам 3-комн. кв-ру в кв-ле "Б" (1 эт., торцевая). Тел.: 8-902-5-123-444. (55756)
* Срочно продам 3-комн. кв-ру в 17 мр-не (3 эт., 58,4/37,6/8,5). Тел.: 8-951-7-397-374. (55770)

Куплю а/м "Toyota" "Honda"
т. 8-902-5-761-226, 8-902-1-741-500

* Срочно продам 3-комн. кв-ру улуч. планир. в квартале (7/9 этаж, 62,1/39,7/9, Т, Б, Л), недорого. Тел.: 8-951-1-149-277, 682-625. (55823)

Продам 3-комн. эксперимент. кв-ру в 212 кв-ле, за 2200 т.р. Тел.: 8-902-5-195-287. (55831)

* Продам 3-комн. хрущ. в 11 мр-не (д. 10), за 1900 т.р. Тел.: 8-902-7-686-900. (101784)
* Продам 3-комн. кв-ру улуч. планир. в 32 мр-не (д. 4, 5 эт., евроокна, солнечная). Или меняю на 2-комн. улуч. планир. в 16 мр-не + доплата. Тел.: 539-862. (101857)
* Продам 3-комн. кв-ру в 12 мр-не (1 этаж). Или меняю на 1-комн. Тел.: 8-902-7-688-076. (55870)

Продам 2-комн. хрущевку в 94 кв-ле под офис (ул. Ворошилова, телефон, сигнализация), за 1650 т.р. Тел.: 8-914-9-587-877. (101737)

* Продам 2-комн. кв-ру улуч. планир. в 17 мр-не (2 этаж, евроремонт). Тел.: 67-58-25, 8-914-8-989-215. (55799)
* Продам 2-комн. кв-ру улуч. планир. в 17 мр-не (д. 3, 1 эт.). Тел.: 8-902-7-686-900. (101783)
* Продам 2-комн. кв-ру улуч. планир. в 19 мр-не (1этаж, дом 9). Тел.: 650-493. (7000812)

Срочно продам или меняю 2-комн. кв-ру улуч. планир. в 271 кв-ле (1 этаж, хорошее состояние, стеклопакет). Тел.: 53-58-67, 8-908-5-425-765. (7016738)

* Продам 1-комн. хрущевку в 84 кв-ле, за 1100 т.р. Тел.: 65-36-07, 8-950-0-630-680.
* Продам 1-комн. кв-ру улуч. планир. в 277 кв-ле (отл. сост., Б, Т), недорого. Или меняю с доплатой на 2-комн. кв-ру. Тел.: 585-403, 539-862. (101864)

Срочно продам или меняю 1-комн. кв-ру в 85 кв-ле (неугловая). Тел.: 53-58-67, 8-908-5-425-765. (7016716)

Продам или меняю 1-комн. кв-ру улуч. планир. в 277 кв-ле (хорошее состояние). Тел.: 53-58-67, 8-908-5-425-765. (7016720)

Продам 1-комн. кв-ру в 93 кв-ле (5 этаж, в хорошем состоянии). Тел.: 649-255. (7016886)

Срочно продам комнату в 23 кв-ле (1 этаж, 3 хозяина, хорошее состояние). Тел.: 53-58-67, 8-908-5-425-765. (7016744)

* Срочно продам комнату в 61 кв-ле (20 кв. м). Тел.: 8-950-0-722-614, 8-902-1-740-546. (7019046)
* Продам дом в Байкальске. Тел.: 8-902-7-601-163. (101444)

Продам коттеджи, участки (Хомутово – Западный и на заказ). Тел.: 8-908-6-503-485. (101694)

* Продам дом в п. Култук (есть гараж, баня, колодец, постройки). Тел.: 8-950-1-216-652. (101823)

Продам недостроенный дом в п. Байкальск, дорого. Варианты. Тел.: 8-904-1-207-885. (101852)

Продам такси. Тел.: 684-707. (55592)

Продам действующий бизнес (натяжные потолки, мебель на заказ). Тел.: 8-950-1-273-217. (56635)

Продам торговое оборудование. Тел.: 8-950-0-520-200. (101732)

Продам киоск. Тел.: 8-902-7-689-826. (101754)

Продам торговую точку. Тел.: 8-908-6-517-552. (55752)

Продам кабинку на "шанхайке" (угловая, проходная, китайский зал). Тел.: 56-98-27, 8-950-1-436-589. (55795)

Продам торговое оборудование. Тел.: 8-908-6-514-504. (55820)

Продам контейнер-холодильник (20 т) на базе ОПС, г. Иркутск. Тел.: 8-902-5-195-287. (55832)

Продам промтоварный бутик в Усолье-Сибирском, Привокзальный район, ТЦ "Сиб-Альянс" (24 кв. м, раскрученный). Тел.: 8-950-0-680-886, 8-902-5-154-346. (55835)

Продам магазин в подвальном помещении (6а мр-н, площадь 112 кв. м), за 3500 т.р. Тел.: 8-902-7-686-900. (101782)

Продам аренду торгового места (20 кв. м, промтовары). Тел.: 8-924-6-236-298. (101808)

Продам бутики (рынок ДСК и маг. "Любена", 182 кв-л). Тел.: 8-950-1-111-771. (101811)

Продам кабинку ("Смак"). Тел.: 8-902-7-649-302. (101833)

Продам киоск (2x4, без места), за 100 т.р. Тел.: 8-908-6-513-095. (101874)

Продам киоск (с местом). Тел.: 8-908-6-406-901. (101877)

Продам торговый киоск. Тел.: 8-908-6-554-364. (101885)

Продам парикмахерскую. Тел.: 58-90-58. (101903)

Продам отдел "Мясо-птица" (морозильное оборудование). Тел.: 8-902-7-685-246. (6986108)

Продам бутики по 20 кв. м (с женской одеждой, в центре города). Право аренды. Тел.: 8-914-9-234-085. (6994558)

Продам магазин в г. Усолье-Сибирское, Привокзальный (S-1760 кв.м). Тел.: 8-902-5-133-611. (6999248)

Продам торговую кабинку. Тел.: 646-019. (7013420)

ПОИСК и ДОСТАВКА ЗАПЧАСТЕЙ и АВТОМОБИЛЕЙ ЯПОНСКОГО производства
8-914-87-192-58
АВТОЗАПЧАСТИ
(оригинал, лицензия, б/у)

Продам земельные участки, готовые промбазы. Тел.: 8-902-1-742-000. (7016981)

Продам торговое оборудование. Тел.: 8-908-6-480-829. (7017660)

Продам доску столярную сухую. Тел.: 8-950-1-271-824. (55458)

Продам форматно-раскроечный станок. Тел.: 8-950-1-273-217. (55638)

* Продам татуировочную машинку, за 6 т.р. Тел.: 8-950-1-273-015.
* Продам или сдам "платиновый" телефонный номер для такси. Тел.: 51-55-55. (55684)
* Продам в связи с отъездом спальный гарнитур, детскую, прихожую, душевую кабину – все новое, в эксплуатации 3 мес. Тел.: 543-119. (101698)

Продам пиломатериал (с доставкой). Строим дома, бани. Тел.: 8-951-1-165-570, 8-951-1-144-132. (101709)

Продам мех норки (махагон, длина 70 и 75 см). Тел.: 8-902-7-688-936. (101711)

* Продам швейные машины: "Зингер" (ножная), "Тула" (электрическая), недорого. Тел.: 52-83-75. (101731).
* Продам ружье "Тайга-12К" (б/у), за 3 т.р. Тел.: 8-902-5-169-868. (101747)
* Продам промышленную машинку "Текстима". Тел.: 51-64-90. (55816)

Продам женскую одежду (опт). Тел.: 8-908-5-424-898. (55789)

Продам детскую обувь (опт). Тел.: 8-908-5-424-898. (55788)

* Продам шубу (норка, "графит"). Тел.: 55-83-02. (55758)
* Продам два кресла-кровати, две 1,5-спальные кровати, недорого. Тел.: 55-18-12, 8-902-5-194-337. (55750)

Продам мясо говядину (производство Россия), оптовая продажа, полутуши – 94 руб.; розница – от 120-140 руб.; свинина: полутуши, цена 95 руб. Тел.: 8-902-5-165-904, 54-09-80. (55746)

* Продам пианино "Украина". Тел.: 8-908-6-506-157. (101802)
* Продам лечебную кровать-массажер "Нуга-Бест", за 60 т.р.; турманиевый согревающий мат. Тел.: 56-18-08, 56-26-71. (101803)

Продам арматуру (d-10, 12, 14, 16); кругляк (10, 12, 14, 16). Тел.: 8-902-1-724-743, 69-52-13. (101824)

МАСТЕР ПРОФИ
СТРОИТЕЛЬНО-РЕМОНТНАЯ КОМПАНИЯ
т. 55-96-88
Лицензия ГС -6-38-02-27-0-3811095827-006038-1
Адрес: 17 мр-н, строение 17
- **СТРОИТЕЛЬСТВО**
- **РЕМОНТ ПОМЕЩЕНИЙ**
- **ДИЗАЙН-УСЛУГИ**
- **САНТЕХРАБОТЫ** (комплексные, водоразбор, замена труб, отопление)
- **БЛАГОУСТРОЙСТВО ТЕРРИТОРИИ** (детские площадки, тротуарные дорожки, фонтаны, озеленение)

Горячая линия МЕДИЦИНА XXI века
НОВОЕ ИЗОБРЕТЕНИЕ
ЛЕЧЕНИЕ хронического АЛКОГОЛИЗМА
методом нейрокомпьютерного кодирования со снятием тяги к алкоголю
МПЦ, похмельный синдром и ломку не снимает
Отличается тем, что после процедуры кодирования проводится курс лечения для снятия тяги к алкоголю. А также от старых методик (метода Довженко, иглоукалывания по Семенову, лазерного кодирования) отличается тем, что в Иркутской области лечение проводит сам автор. Эффективность лечения высокая. Лечение сопровождается заменой алкоголя лечебно-профилактическим энергоёмким продуктом — кедровым молочком (новое изобретение, заявка №2004137189 о выдаче патента)
Одновременный прием психиатра и психолога
Адрес: 13 мр-н, д. 26, тел.: 56-38-33
ЛЕЧЕНИЕ ОТ АЛКОГОЛЬНОЙ ЗАВИСИМОСТИ ПРОВОДИТ АВТОР НОВОГО ИЗОБРЕТЕНИЯ
Александр Кущин

* Продам тумбу под ТВ (большая, новая). Тел.: 8-950-0-520-333. (101868)

Продам видеопроектор для домашнего кинотеатра. Тел.: 8-914-9-103-063. (101851)

Продам доску обрезную, брус, заборную доску. Тел.: 8-924-6-207-141, 8-902-1-731-903, 8 (395-43) 4-99-72.

Продам минматы, минплиты, рубероид. Тел.: 8-902-1-731-903, 8 (395-43) 4-99-72, 8-902-7-661-416.

* Продам видеопроектор "Хитачи" для дом. кинотеатра, дешево. Тел.: 58-36-56. (55859)

Продам дрова. Доставка. Тел.: 56-68-03. (55890)

* Продам мягкий уголок, стенку. Тел.: 67-01-28, 8-902-5-695-195. (55939)
* Срочно продам красивую нутриевую шубу (р-р 46), цена 5 т.р. Тел.: 53-52-88. (6998936)
* Продам детскую кроватку. Тел.: 8-908-6-433-246. (7001088)

КУПЛЮ

* Куплю м/грузовик (3 т, будка) не ранее 97 г. вып. Тел.: 58-92-88. (55762)
* Куплю мотоцикл "Урал". Тел. дом.: 55-92-41, после 18 ч.

Куплю диски (№13, 14, 15). Тел.: 8-902-1-762-474. (55778)

* Куплю гараж в а/к "Тепличный". Тел.: 682-278. (101699)
* Куплю капгараж (6х4 м) за 10 мр-ном, до 300 т.р. Тел.: 8-950-1-147-944. (55790)
* Куплю капгараж. Тел.: 8-914-9-368-840 (101845)
* Куплю гараж. Тел.: 547-938. (101846)
* Куплю гараж. Тел.: 8-950-1-436-758, дом.: 55-93-88. (55949)
* Срочно куплю 3-комн. крупногаб. кв-ру в центре. Тел.: 585-403, 539-862. (101858)
* Куплю 2-комн. кв-ру улуч. планир. в 18 мр-не (2, 3 этаж), до 2000 т.р. Тел.: 8-902-7-686-900. (101785)
* Срочно куплю 2-комн. хрущ. в центре. Тел.: 53-98-62. (101862)

Куплю 2-комн. кв-ру улуч. планир. в 12а, 22, 33 мр-нах (не первый этаж). Тел.: 53-58-67, 8-908-5-425-765. (7016766)

Куплю 1-, 2-комн. кв-ру в Юго-Восточном, Шеститысячнике, 4 поселке. Тел.: 53-58-67, 8-908-5-425-765. (7016805)

МУКА Доставка на дом
ОКОРОЧКА
САХАР
52-73-79, 52-82-25

* Куплю 1-комн. хрущ., до 1000 т.р. Тел.: 649-258. (101786)
* Куплю 1-комн. кв-ру. Тел.: 8-951-7-447-151. (101836)

Куплю участок в "Нефтехимике" (31-й объект). Тел.: 8-902-5-761-180. (55737)

* Куплю дачу в черте города, недорого. Тел.: 52-36-59, вечером, 8-902-1-761-384. (101753)
* Куплю дачу в черте города. Тел.: 61-88-80, 8-914-9-438-880. (55800)
* Куплю дом, дачу. Тел.: 8-904-1-334-440. (101821)

Куплю дачу в районе о. Ясачный, можно недострой. Тел.: 54-94-32, 8-908-6-530-208. (55840)

Куплю действующий бизнес. Тел.: 61-88-80, 8-914-9-438-880. (55802)

Куплю или сниму в аренду офис, торговое помещение или склад. Тел.: 61-88-80, 8-914-9-438-880. (55801)

Куплю торговую точку (промтовары). Тел.: 8-902-7-688-076. (55871)

Куплю подшипники. Расчет сразу. Тел.: 583-315, 8-914-9-241-567. (100874)

Куплю фторопласт, нихром, баббит, нерж. электроды. Тел.: 646-204, 580-578. (55666)

* Куплю компрессор, краскопульт, фрезу. Тел.: 8-951-1-255-902. (55814)
* Куплю ребенку беговые лыжи с ботинками и фигурные коньки (р-р 33). Тел.: 55-39-44, вечером.

Куплю подшипники, редукторы Ц2, КЦ; задвижки; фланцы; отводы; вентили; эл. приводы. Дорого. Тел.: 680-120, 8-902-5-790-020. (101778)

Куплю смолу эпоксидную, пудру алюминиевую, лаки, эмали КО, ХВ. Тел.: 8-902-1-722-180. (101795)

Скупка сотовых телефонов в любом количестве. Дорого. Тел.: 68-42-67.

* Куплю велотренажер. Тел.: 8-908-6-433-011. (55852)

Куплю нерж. электроды, фторопласт, баббит. Тел.: 680-763. (55873)

Куплю нихром, баббит. Тел.: 8-902-5-123-260. (55921)

Куплю нерж. электроды, баббит, нихром, фторопласт. Тел.: 519-349. (55922)

Куплю кислородный, ацетиленовый, аргоновый и др. баллоны. Дорого. Тел.: 8-904-1-159-019. (101894)

Куплю газовые баллоны. Тел.: 68-34-34. (101893)

Доставка
сахар (50/25)
мука (50, 25, в/с, 1 с)
окорока, рис, масло "Злато"
Тел.: 54-74-66

МЕНЯЮ

* Меняю 2-комн. кв-ру в 34 кв-ле (48 кв. м, в доме был капремонт, весь транспорт рядом). Или продам за 1580 т.р. Тел.: 8-908-6-507-596. (101796)
* Меняю 2-комн. кв-ру улуч. планир. в 18 мр-не на 1-комн. кв-ру. Или продам. Тел.: 64-92-51, 53-98-62. (101866)
* Меняю 2-комн. хрущ. в 94 кв-ле на 1-комн. хрущ. + доплата. Или продам. Тел.: 64-92-57, 539-862. (101863)
* Меняю 2-комн. кв-ру (на две стороны, 74,9/27,9, Б, с/у раздельный). Или продам. Рассмотрю все варианты. Тел.: 8-908-6-424-400. (55958)
* Меняю 2-комн. кв-ру улуч. планир. в 7 мр-не на 1-комн. кв-ру и комнату. Тел.: 56-93-78. (7013600)
* Меняю 1-комн. кв-ру улуч. планир. в мр-не + доплата на 2-комн. кв-ру улуч. планир. или продам. Тел.: 649-853, 64-92-51, 539-862. (101861)
* Меняю 1-комн. хрущ. в центре + доплата на 2-комн. хрущ. Или продам. Тел.: 58-32-31, 53-98-62. (101860)

Меняю 1-комн. кв-ру в 93 кв-ле (5 этаж) на комнату с доплатой. Тел.: 649-255. (7016892)

* Меняю две комнаты в 3-комнатной кв-ре. Или продам. Тел.: 8-950-1-148-145. (55812)
* Меняю комнату на подселения (на 2 хоз.) + доплата на 1-комн. кв-ру. Или продам. Тел.: 649-257, 53-98-62. (101859)

платные объявления в "Свечу" можно подать В КРЕДИТ по телефону: 084

* Меняю "Марк-2" 94 г. вып. (V-2 л) на "Ниссан-Атлас" 94 г. вып., ТД-27. Тел.: 51-96-34, 8-902-5-194-889. (55815)

РАЗНОЕ

УСЛУГИ

Грузоперевозки. Тел.: 52-74-37, 8-908-6-406-938. (101560)

Грузоперевозки (1,5 т). Тел.: 65-13-15, 8-902-5-149-039.

Грузоперевозки. Тел.: 8-902-7-694-699, 55-10-76. (101508)

Перевозки. Тел.: 650-536, 8-902-5-695-148. (53843)

Куряк, дрова; а/м вездеход самосвал. Тел.: 64-49-60. (101252)

Грузоперевозки, без выходных. Тел.: 589-676. (55189)

Грузовая машина + грузчики. Тел.: 8-908-6-405-444, 685-444. (49073)

Перевозки. Тел.: 8-908-6-518-025, 51-07-46. (101614)

Перевозки. Грузчики. Песок, мусор и др. Тел.: 566-823. (55710)

Глина, песок, опилки, гравий, дрова. Тел.: 643-773, 525-650. (101719)

Услуги компрессора. Тел.: 8-902-1-720-752. (101767)

Фирма окажет услуги по приему, хранению и развозке по городу вашего товара. Постоянно. Тел.: 58-92-88. (55763)

Грузоперевозки, грузчики. Тел.: 68-26-27. (101791)

Услуги лесовоза, самосвала. Тел.: 8-902-7-647-501. (101825)

Автокомпрессор (2 мол.). Тел.: 8-914-9-575-811. (101854)

Перевозки. ГСМ, 41 куб. Тел.: 8-950-1-272-860, 8-950-0-726-575. (55847)

Перевозки по России. "Хино" (7 т). Тел.: 8-950-1-272-860, 8-950-0-726-575. (55848)

Доставка: песок, ПГС, щебень, вывоз мусора. Тел.: 8-908-6-501-088, 651-051. (55855)

М/г самосвал: песок, шлак, щебень, гравий, опилки, дрова, вывоз мусора и др. Тел.: 8-902-7-691-770. (55860)

Услуги лесовозов. Тел.: 8-908-5-440-022. (55905)

Услуги фекалийной машины (откачка воды и стоков). Тел.: 8-914-9-193-790. (101887)

Услуги японской автовышки (10 м). Тел.: 8-914-9-193-790. (101888)

Грузоперевозки по выходным дням. Тел.: 52-02-85, 8-908-6-434-394. (6986228)

Услуги экскаватора-гидромолота, погрузчика МТЗ- 82, самосвала. Тел.: 8-950-0-685-556, 8-902-5-497-848. (7017746)

Ремонт ТВ. Гарантия. Тел.: 615-617, 53-22-22. (100504)

Ремонт телевизоров. Вызов бесплатно. Тел.: 55-70-59. (101044)

Ремонт ТВ, мониторов и др. электроники. Тел.: 644-122. (55596)

Спутниковые антенны. Тел.: 8-908-6-483-140. (55636)

Ремонт телевизоров, без выходных. Тел.: 64-85-65. (54423)

Ремонт ТВ, в/м, DVD, муз. центров. Тел.: 588-677. (55884)

Ремонт ПК. Тел.: 58-28-31. (99668)

Ремонт компьютеров, модернизация. Тел.: 642-865. (55136)

Сервисный центр. Ремонт компьютеров (аппаратные и программные неисправности), домашней электроники, ПДУ. Тел.: 58-56-56. (100990)

Полетела система? Не знаете, что делать? Поможем. Переустановка, Windows. Установка программ, консультации. Установка оборудования. Тел.: 8-908-6-433-546. (55599)

У вас проблемы с компьютером? Я их исправлю! Требуется консультант? Я вам помогу! Тел.: 8-951-1-234-434, Михаил, специалист в области IT. (55634)

Индивидуальные компьютерные курсы: 1С Бухгалтерия, 1С Торговля и Склад, 1С Зарплата и Кадры, Пользователь ПК, Грандсмета. Тел.: 52-11-45. (101609)

Ремонт и настройка компьютеров любой сложности. Антивирус, Интернет, программы. Тел.: 8-904-3-520-679. (101822)

Индивидуальное компьютерное обучение и трудоустройство. Тел.: 51-00-77. (7010914)

Ремонт ПК. Тел.: 52-97-59. (7011619)

Мастер. Плотник. Ремонт кв-р. Сверлю бетон. Тел.: 546-102, 8-908-6-507-285. (101414)

Ремонт кв-р. Тел.: 643-382. (52864)

Евроремонт квартир, домов, магазинов, офисов и др. Тел.: 641-026, 8-904-3-536-023. (101539)

Ремонт кв-р. Тел.: 52-94-85. (55646)

Комплексный ремонт под ключ. Тел.: 61-71-51. (101590)

Евроремонт любой сложности. Электрика. Тел.: 59-22-01. (55707)

Ремонт квартир. Быстро, качественно. Тел.: 8-908-5-499-255. (101656)

Выполняем строительно-ремонтн. работы. Внутренняя отделка помещений. Евроремонт. Установка окон. Натяжные потолки. Быстро, недорого. Тел.: 8-950-0-509-311, 8-908-6-433-915. (101671)

Ремонт: внутренняя отделка, электрика. Тел.: 8-924-6-210-161. (101292)

Все виды ремонта; обои; покраска. Тел.: 8-904-6-531-534. (101702)

Ремонт. Кафельная плитка, гипсокартон, отделочные работы любой сложности. Недорого. Тел.: 8-902-1-780-707. (55787)

Все виды ремонта: квартиры, офисы под ключ. Недорого. Тел.: 8-902-7-624-262. (55786)

Мастер-мебельщик с опытом. Ремонт, сборка, установка. Тел.: 8-904-6-522-300. (101720)

Строим коттеджи, дома, павильоны. Отделочные работы. Тел.: 585-119. (101716)

Ремонт кв-р: шпаклевание стен, потолков; обои. Тел.: 643-119. (101743)

Ремонт квартир. Тел.: 64-33-94. (101748)

Ремонт квартир. Договор, гарантия. Тел.: 8-924-6-217-347. (101760)

Ремонт кв-р. Тел.: 53-34-37. (55751)

Ремонт квартир, наклейка обоев, побелка потолков, отделка гипсокартоном и т.д. Тел.: 52-07-44, 67-40-49. (55757)

Магазин НУЖНЫЙ 23 кв-л, дом 13 т. 513-381
ДОСТАВКА * санфаянс * ванны *смесители * инструменты * хозтовары
Магазин НУЖНЫЙ 6 мр-н, д. 1 (возле ТЦ "Лола") т. 614-387
Электроинструмент
* мебель для ванной
* сантехника * санфаянс

Евроремонт. Тел.: 8-908-6-518-766. (101813)

Все виды отделочных работ. Ремонт, евроремонт квартир, офисов под ключ. Короткие сроки. Гарантия качества. ООО "РемЕвроСтрой". Тел.: 64-37-36, 8-908-6-557-526. (101781)

Евроремонт кв-р, дач. Тел.: 8-950-2-109-044. (55838)

МЕБЕЛЬ Проф
НОВАЯ МЕБЕЛЬ на заказ за 10 дней
СО СКИДКОЙ 20% по индивидуальному проекту
Беспроцентный кредит
* Кухни
* Шкафы-купе
* Детские и гардеробные
* Любая встроенная мебель
Требуются установщики мебели
Раскрой ЛДСП
* Центральный рынок, 2 эт., пав. 20
* ТД "Гефест, 1 этаж, т. 612-640, 8-902-768-69-37
* Магазин "Очумелые ручки", ост. "Ул. Крупской"

Ремонт кв-р. Печи, камины. Тел.: 56-33-31, 8-924-6-206-534. (55844)

Ремонт кв-р. Тел.: 553-577. (55857)

Выполним все виды строительных и отделочных работ. Тел.: 8-950-0-822-267, 8-924-6-225-640. (55876)

Евроремонт. Гипсокартон, стен. панели, обои, шпатлевка, покраска, текстурные работы. Качество, гарантия. Дешево. Тел.: 69-65-56, 8-914-9-314-403. (55854)

Ремонт кв-р. Тел.: 54-88-78. (55907)

Ремонт кв-р любой сложности. Тел.: 8-951-1-156-485. (55916)

Комплексный ремонт квартир любой сложности. Гарантия. Тел.: 649-927. (55918)

Ремонт квартир, кладу плитку. Тел.: 64-04-12. (7010649)

Мастер евроремонта. Тел.: 61-72-23, 8-914-9-405-965. (7013137)

Евроремонт. Гипсокартон, плитка, обои, линолеум, ламинат, перепланировка. Тел.: 8-924-6-239-512. (7017680)

Ремонт квартир любой сложности. Тел.: 680-532. (7018346)

Ремонт квартир. Тел.: 644-607. (7018350)

Ремонт квартир (керамическая плитка, полы, подвесные потолки, гипсокартон, арки, ламинат, ванна под ключ). Тел.: 8-951-1-012-350. (7018580)

Ремонт кв-р, недорого. Все виды работ. Тел.: 8-902-7-692-085, 8-904-1-228-904. (101908)

Выполняем все виды отделочных работ, качественно. Тел.: 53-51-15, 8-904-1-202-995. (101909)

Плитка. Быстро, качественно. Тел.: 8-924-6-217-347. (101761)

Кладем плитку, гипс, потолки. Быстро, качественно. Тел.: 8-902-7-603-420. (101853)

Плитка. Тел.: 53-84-70. (55904)

Кладу плитку. Тел.: 68-02-99. (55843)

Плитка – ванные комнаты. Тел.: 65-17-81. (7019417)

Электрик. Тел.: 64-59-78. (96902)

Услуги электрика. Тел.: 8-904-1-153-334. (55583)

Электрик. Тел.: 56-01-21, 8-902-7-690-388. (101497)

СТРОЙ ЦЕНТР
СТРОИТЕЛЬНАЯ КОМПАНИЯ
АРХИТЕКТУРА
ДИЗАЙН
РЕМОНТ
СТРОИТЕЛЬСТВО
СОГЛАСОВАНИЕ
МИР КОМФОРТА, КАЧЕСТВА И СТИЛЯ т. 569-769, г. Ангарск, 13 мр-н, д. 10

Ремонт кв-р. Плитка. Ламинат. Шпаклевка. Гипсокартон. Тел.: 8-951-1-022-364. (55924)

Ремонт квартир, офисов (гипсокартон, плитка, отделочные и плотницкие работы). Тел.: 8-924-6-209-785. (101881)

Ремонт квартир. Тел.: 8-950-2-162-785. (101886)

Ремонт квартир, оклейка обоями, шпаклевка. Быстро. Качественно. Тел.: 8-950-0-989-108. (6743761)

Ремонт квартир. Гипсокартон, ламинат. Тел.: 8-950-2-267-933. (6971803)

Все виды ремонтных и отделочных работ. Тел.: 54-41-16, 8-951-1-070-630. (6986366)

Ремонт квартир. Тел.: 64-87-02. (6986860)

Ремонт, недорого. Тел.: 8-904-1-201-030, 8-914-9-306-310. (6987052)

Ремонт квартир. Тел.: 65-10-86, 8-908-5-446-857. (7009939)

Электропроводка. Тел.: 8-951-7-524-074. (101745)

Электрик. Быстро и качественно. Тел.: 8-908-6-521-092. (101762)

Электрик. Тел.: 8-950-1-051-839. (101805)

Электромонтаж. Тел.: 8-908-6-466-765. (101819)

Эл. счетчик – перенос, замена. Электропроводка. Тел.: 8-950-1-275-756. (55863)

Электрик. Тел.: 51-63-72. (55872)

Электрик. Гардины, шкафы и прочее. Тел.: 55-81-43, 8-950-2-162-750. (55908)

Сверлим. Навеска. Электрик. Тел.: 55-28-80. (55942)

Электромонтажные работы. Установка, перенос эл. счетчиков. Тел.: 8-908-6-508-496. (55956)

Электрик. Любой вид работ. Тел.: 61-86-82, 8-950-2-109-035. (6944266)

Электромонтажные работы, перенос счётчиков и розеток. Тел.: 8-902-5-761-332. (6989843)

Электрик. Опыт. Тел.: 65-05-84. (7003799)

РАЗНОЕ

УСЛУГИ

Электромонтажные работы, быстро, качественно. Тел.: 8-904-1-156-171. (7013826)

Сантехнические работы. Сварка. Медь. Качество. Тел.: 8-908-6-553-950. (100996)

Срочные сантехработы. Сварка. Тел.: 8-950-0-630-681. (101435)

Сантехработы. Тел.: 8-902-5-148-120, гор.: 58-81-20. (101542)

Газосварочные сантехработы. Медь. Тел.: 618-352, 8-902-5-149-354. (101557)

Сантехработы. Качественно. Тел.: 680-161, 55-64-75. (55683)

Смена труб, батарей, к/бачков, моек. Установка счетчиков, стир. машин, замков. Тел.: 8-951-7-323-876. (101707)

Ванные под ключ. Потолки, арки, двери. Тел.: 8-904-6-531-534. (101703)

Любые сантехработы. Электрик. Сверлим бетон. Тел: 59-13-61, 8-902-5-149-010. (101700)

Перетяжка мягкой мебели. Качественно. Тел.: 54-53-37. (55644)

Перетяжка, ремонт мебели. Тел.: 8-904-1-144-373. (101629)

Корпусная мебель на заказ (кухни, шкафы-купе). Тел.: 8-950-1-050-415, 8-902-7-688-760. (101689)

Обтяжка мягкой мебели. Тел.: 69-58-42. (101726)

Обтяжка мягкой мебели. Тел.: 8-951-1-294-412. (101725)

Перетяжка мебели любой сложности. Тел.: 8-951-1-255-902. (55813)

Навеска, сборка мебели, гардин. Тел.: 8-951-1-112-084. (55822)

Установка входных и межкомнатных дверей. Тел.: 8-902-7-686-962.

Утепление фасадов, 2300 р./кв. м. Тел.: 8-902-5-100-432. (101192)

Кровля – жесткая, мягкая. Тел.: 8-902-7-647-421. (55637)

Строительство – дачи, бани. Тел.: 544-024, 8-902-1-720-752. (101770)

Все виды РЕМОНТА квартир, офисов А-Я
- Косметический и евроремонт
- Потолки любой конфигурации
- Арки, стеновые панели, плитка
- Полы: ламинат, линолеум
- Электропроводка
- Ремонт гаражей: стяжки, мягкая кровля, жесткая кровля
- Сайдинг и керамическая плитка

Кредит на услуги и стройматериалы

Низкие цены! Высокое качество!

Офис: база "Сатурн", ЦСМ, зал 7, каб. 17, т. 57-87-79, доб. 290

т. 64-21-31

Требуются отделочники-универсалы, мужчины 20-35 лет

Установка замков всех типов на железные и деревянные двери, эл. сварка. Тел.: 592-400, 592-498. (55951)

Установим деревянные двери. Тел.: 64-33-11. (6924264)

Врезка замков. Карнизы. Тел.: 64-33-11. (6924265)

Сверлим бетон, ломаем любые стены. Тел.: 8-902-5-761-332. (6989883)

Устанавливаю межкомнатные и входные двери. Недорого, качественно. Тел.: 8-950-1-133-463. (7008578)

Веселый клоун для детей. Тел.: 8-902-7-600-992. (55797)

Опытные логопед, дефектолог, психолог. Тел.: 585-135. (101812)

Тамада. Музыка. Видео. Фото. Клоун. Фокусник. Тел.: 553-527. (101799)

Няни. Сиделки. Уборки. Тел.: 553-527. (101798)

Курсовые, контрольные по экономическим дисциплинам. Тел.: 8-950-0-534-696. (101837)

Перезапись видеокассет на DVD. Тел.: 680-763. (55874)

Нужны деньги – звоните. Поможем получить ссуду. Тел.: 589-615. (101875)

Видеосъемка свадеб и юбилеев. Монтаж DVD. Недорого. Тел.: 8-908-6-406-035. (55875)

Гадаю на обычных картах. Тел.: 617-244. (55878)

ООО "Сантехгарант"
ЗАМЕНА СИСТЕМ отопления, водоразбора, сварка, пайка меди
Качество, аккуратность, гарантия
На материал и оборудование СКИДКИ
т. 8-908-650-46-01
Куплю баллоны

САНТЕХУСЛУГИ
Монтаж труб медные, оцинкованные, бойлеры, отопление
Установка: душевые, санфаянс, ванны и т.д.
Сот. тел.: 583-065, 8-9043-542-401, дом. тел.: 51-59-67 (после 18 ч.)
ВАННЫЕ ПОД КЛЮЧ

Сантехработы. Быстро, качественно. Тел.: 8-904-1-202-997. (55808)

Сантехнические и сварочные работы. Тел.: 55-48-16. (55834)

Сантехработы. Тел.: 645-389. (101870)

Комплексный ремонт ванных комнат: плитка, сантехника и др. Тел.: 645-389. (101871)

Любой вид отделки, ванные под ключ, замена труб, помощь в покупке материала, сантехустановка в вечернее время. Тел.: 8-950-0-720-870, дом.: 516-082. (55902)

Эмалировка ванн. Цена 1500 руб. Тел.: 8-904-3-578-207. (55928)

Сантехработы. Аккуратно, качественно. Тел.: 51-90-98. (55941)

Сантехработы любой сложности. Газосварочные работы. Тел.: 592-400, 592-498. (55954)

Сантехработы. Тел.: 53-15-49, 8-950-2-256-921. (6941490)

Комплексный ремонт ванных комнат. Тел.: 8-904-1-117-399. (7009109)

Установка и ремонт смесителей, моек, компакт-бачков, водосчетчиков. Подключение стиральных машин. Устранение засоров. Тел.: 56-75-33, Николай. (7010024)

Ремонт ванных комнат, кафель, гипсокартон, реечные потолки. Тел.: 8-902-5-762-291. (7011123)

Ремонт ванных комнат. Тел.: 58-79-37. (7017164)

Сантехработы, быстро, качественно. Тел.: 8-914-9-562-940. (7018737)

Сантехработы. Замена труб. Тел.: 8-902-1-741-453. (7020192)

Изготовим любую корпусную мебель. Быстро и качественно. Тел.: 8-914-9-240-486. (100633)

Ремонт мебели. Тел.: 589-383. (100962)

Сборка мебели на дому. Быстро, качественно, недорого. Тел.: 8-950-0-990-467.

Ломаю бетон, стены, проемы. Тел.: 8-950-1-436-874. (101764)

Стяжка полов. Стелю фанеру, ДВП. Навес предметов быта. Тел.: 8-950-1-436-874. (101765)

Выполняю токарные и фрезеровочные работы. Тел.: 8-908-6-481-332, 8-924-6-242-847.

Установка замков. Тел.: 645-020. (101800)

Устанавливаем качественно межкомнатные и входные двери. Тел.: 8-902-7-691-664. (101801)

Установим входные, межкомнатные двери. Тел.: 8-904-3-533-924, 64-39-24. (101806)

Обои, штукатурка, побелка. Тел.: 8-904-6-566-467.

Стены: сверлим, штробим, ломаем. Тел.: 8-950-1-051-987. (55866)

Полы, потолки, арки. Тел.: 8-904-1-117-399. (7009087)

Монтаж подвесных потолков; электрик. Тел.: 52-97-59. (7011614)

Школа здоровья. Оздоровительный, лечебный, специальный массаж. Эзотерическая психология. Тел.: 55-96-60, вечером.

Прерывание запоя на дому. Тел.: 684-638. (99599)

Няня. Сиделка. Уборки. Инъекции. Тел.: 553-527. (101069)

Тамада. Музыка. Клоун. Фокусник. Видео. Тел.: 553-527. (101068)

Гадание. Тел.: 671-357. (55389)

Парикмахер-универсал. Тел.: 8-902-7-689-500.

Диджей, фото, видео, оцифровка, монтаж. Тел.: 53-81-63. (101486)

Холодинамика – наука преображения судьбы. Быстрое решение проблем. Тел.: 554-703, 8-950-1-161-862. (55888)

Лечеб. массаж. Убираем объемы. Тел.: 56-53-19. (55892)

Тамада. Тел.: 645-618. (55895)

Веселый клоун. Игры. Фокусы. Тел.: 645-618. (55896)

Возможность помолодеть на 8-10 лет без операций. Тел.: 67-96-06, 8-924-6-201-007. (55933)

Тамада. Свадьбы. Юбилеи. Тел.: 8-904-6-534-459. (101900)

Ногти. Недорого. Тел.: 65-01-44, 8-902-5-112-458. (55945)

Квалифицированно осуществляем юридическое сопровождение деятельности ИП, юридических лиц. Разовое, длительное. Тел.: 8-904-1-261-159. (7019785)

Гадаю. Тел.: 671-935. (6958588)

Перманентный макияж бровей, глаз, губ. Родинка – в подарок. Фитопилинг лица. Недорого. Тел.: 8-902-7-690-922. (6984254)

Маникюр, педикюр, 250 руб. Тел.: 8-951-7-353-956. (6985430)

Опытный бухгалтер окажет услуги по ведению бухгалтерского и налогового учета. Тел.: 65-36-96, 8-950-0-852-604. (6997863)

Помощь в получении кредита. Быстрое и надежное решение ваших финансовых проблем. Тел.: 8-904-1-205-006. (7012758)

Временная прописка. Тел.: 65-23-90, 8-951-1-022-272. (7014302)

Ремонт швейных машин. Тел.: 51-13-75. (7016616)

Вниманию ИП, юридических лиц! Осуществляем взыскания дебиторской задолженности (в досудебном, судебном порядке). Квалификация, опыт. Тел.: 8-904-1-261-159. (7019782)

САНТЕХУСЛУГИ
Выполняем работы любой сложности
Отопление
Водоснабжение
Тёплые полы
Установка счётчиков воды
House Строй
Умеренные цены
Пенсионерам скидки
Высокий уровень профессионализма и гарантированное качество
т. 588-035, 89025148035

Брусовые срубы – строим. Любая кровля. Качество гарантируем. Тел.: 8-908-6-510-060. (55879)

Навеска гардин, шкафов, наборов для ванной комнаты и др. Тел.: 8-904-6-597-688. (55894)

Проф. установка дверей, врезка замков. Тел.: 65-28-46, 8-950-0-536-457. (55901)

Арки, плитка, откосы. Тел.: 67-67-43, 67-35-83. (55948)

Штукатурно-малярные работы. Плитка. Тел.: 592-400, 592-498. (55953)

Навес шкафов, карнизов, люстр, бра и других предметов быта. Тел.: 592-400, 592-498. (55952)

Китайский массаж, иглоукалывание (с выездом на дом). Тел.: 8-904-6-543-460. (55639)

Гадание Таро. Тел.: 52-55-84. (101572)

Прописка на полгода. Тел.: 8-950-0-686-687. (101685)

Обучение игре на гитаре, синтезаторе. Тел.: 8-904-6-581-464, Рудольф. (101735)

Оформление воздушными шарами и другими материалами любых мероприятий. Тел.: 56-02-11.

Видео- и фотосъемка. Красивые динамичные свадебные фильмы. Отличные фото с постановками и журнальным качеством. Тел.: 53-28-99.

Отлично проведем свадьбу, юбилей, зажигательную вечеринку. Тамада + музыка + концертные номера. Тел.: 65-21-85.

Омоложение, оздоровление, снижение сахара в крови, нормализация холестерина, повышение гемоглобина, проблемы щитовидной железы. Тел.: 8-950-1-260-703. (101757)

Массаж. Тел.: 67-55-48, 8-902-5-675-932. (55793)

Работа с фото. Решение людских проблем. Психолог. Тел.: 8-902-5-675-932. (55794)

Скифф
29 мр-н, зд. учебн. ЦЕНТРА АНХК, оф. 305
58-53-68, 56-29-31
САНТЕХНИКА
РАБОТЫ ЛЮБОЙ СЛОЖНОСТИ
отопление, канализация, водоснабжение, тёплые полы
Работа с любыми материалами

САНТЕХНИЧЕСКИЕ ЭЛЕКТРОМОНТАЖНЫЕ РАБОТЫ
СТРОЙСЕРВИС
г. Ангарск, 278 кв-л, д. 2, оф. 302
61-52-53
т.: 588-065

СибМебель г. Усолье-Сибирское
ДЛЯ ВАС НА ЗАКАЗ!
КУХНИ ШКАФЫ-КУПЕ
При заказе кухонного гарнитура вас ждет ПОДАРОК!
СКИДКИ КРЕДИТ ДОСТАВКА
ЛЮБАЯ КОМПЛЕКТАЦИЯ ПО ВАШИМ РАЗМЕРАМ
Ангарск, центр мебели, база "Сатурн", каб. т. 57-12-40, 588-900

КРОВЛЯ
ЛИДЕР ПРОФИ
- Разработка технических решений
- Устройство кровель из рулонных и листовых материалов
- Ремонт и реконструкция старых покрытий

Адрес: ул. Чайковского, 28/11 (88 кв-л, д. 12), т. 52-03-02, 53-21-70

СОЮЗ ПРОФИ
С НАМИ т. 51-90-98
САНТЕХРАБОТЫ
РЕМОНТНО-ОТДЕЛОЧНЫЕ
БЕЗ ВСЯКИХ ПРОБЛЕМ
АККУРАТНО, ГАРАНТИЯ КАЧЕСТВА

РАБОТА

Требуются рабочие строительных специальностей. Тел.: 57-63-96.

Требуется продавец цветов. Тел.: 680-793, 58-36-48. (49877)

Требуется тракторист на трелевку леса. Тел.: 681-706. (101601)

Требуется вальщик леса. Тел.: 681-706. (101600)

Требуются жарщики и упаковщики семечек. Тел.: 8-902-1-723-839. (101612)

На автомойку срочно требуются мойщики (с опытом работы). Зарплата достойная. Тел.: 529-862. (101633)

Коммерческий офис примет на работу. Тел.: 8-951-7-323-456. (101641)

В учебный центр требуется администратор (возраст от 28 л.), з/п 8-10 т.р. Тел.: 8-902-5-432-417. (55670)

Требуется продавец тканей и швейной фурнитуры (жен. до 35 лет, швейное образование/хобби), з/п от 5500 руб., соцпакет. Тел.: 54-56-06. (101704)

Торговой компании требуются сотрудники на склад, грузчики, курьеры. З/п от 8 т.р. Тел.: 58-88-23. (101705)

В цветочный отдел требуется продавец. Тел.: 8-908-6-511-290. (101713)

Требуется сотрудник в бизнес-центр. Тел.: 8-950-2-241-938. (101719)

В автосервис требуются автомаляр, автожестянщик. Тел.: 8-902-7-694-028. (101741)

Требуется оператор 1С. Тел.: 8-904-1-254-154. (101756)

В салон красоты "Комфорт" требуются парикмахеры, косметолог, мастер маникюра-педикюра. Тел.: 516-900, 8-908-6-507-151. (55687)

Требуются повар, кухработница, бармен, лепщица (ответственные). Тел.: 8-902-7-602-080. (55687)

Работа в Москве с предоставлением регистрации. Тел.: 507-020. (101666)

Требуются продавец и грузчик на отделочные материалы (без вредных привычек), 215 кв-л, ТД "Городок", пав. №36. Тел.: 8-908-6-510-177. (55724)

На автостоянку требуется сторож (от 40 лет). Тел.: 65-17-38, 65-17-37. (101773)

Примем на работу в АН офис-менеджера. Тел.: 8-908-6-513-300. (101766)

В салон-ателье "Нинель" требуются портные по пошиву женской одежды (опыт, творческий подход), з/п от 8 т.р., соцпакет. Тел.: 8-902-5-149-245, с 10 до 19 ч. (55760)

Требуется водитель на "Волгу" (посменно). Тел.: 581-898, с 15 до 18 ч. (55769)

В парикмахерскую требуется мастер маникюра. Тел.: 8-904-6-580-358. (55773)

Работа вахтовым методом. Тел.: 507-020. (101665)

На работу требуются помощники повара, официант, бармен, повар. Тел.: 69-56-63, 585-355, 580-853. (101662)

Срочно требуется продавец-консультант на мебельную фурнитуру, торговое оборудование. Тел.: 8-914-9-339-920. (101684)

Организации на работу требуются рабочие, разнорабочие. Тел.: 59-34-77, 8-950-1-450-797. (101686)

Требуется менеджер по туризму (с опытом работы). Тел.: 58-88-92. (101690)

Требуются юрист, стажер юриста. Тел.: 59-27-50. (55774)

Требуются парикмахер-универсал, мастер маникюра, педикюра, наращивания ногтей. Тел.: 8-902-1-741-982. (55806)

Требуются водители в такси. Тел.: 610-900. (55825)

Требуется кондитер (школа), соцпакет. Тел.: 8-914-9-313-384. (101779)

Требуется продавец-консультант в фирменный магазин обуви (22-40 лет, ПК, опыт, среднее обр.). Полный соцпакет, обучение, высокая оплата. Тел.: 8 (395-2) 22-40-62, 8-950-1-266-522. (101780)

Фирме ООО "Электромонтаж" требуются электромонтажники, электрики, электромонтеры, з/п 15 т.р. Тел.: 52-99-69, 52-66-96. (101814)

Требуются продавцы в круглосуточный киоск. Зарплата от 500 руб./сут. Тел.: 56-70-65. (101815)

ПЛАНЕТА МЕБЕЛЬ Праздничная акция
Акция проходит с 25 декабря по 15 января
НОВОГОДНИЕ СКИДКИ НА МЕБЕЛЬ!
8% – при покупке за наличный расчёт
6% – пенсионерам при покупке в кредит
5% – всем при покупке в кредит
Подробности по т. 508-540
Адреса:
* Меб. центр "Люкс", 212 кв-л, д. 15
* Маг. "Мебель от производителя", ул. Ленина, 31
* "Центр мебели", база "Сатурн",пав. 8
* Магазин на ул. Ворошилова, 43

Мебельному производству требуются менеджеры. Тел.: 69-79-90, 61-24-17. (101834)

Требуется швея, з/п сдельная. Тел.: 8-951-7-563-830. (101838)

Требуются продавцы в круглосуточные киоски, з/п от 500 руб. Тел.: 649-601. (101827)

Требуются водители с л/а (такси). Тел.: 65-70-60. (101818)

Требуется менеджер по продажам (с опытом работы). Тел.: 508-519, 508-043. (55691)

Требуется водитель кат. "Д" (маршрутка, межгород). Тел.: 8-950-1-270-504, 8-902-5-675-140. (101869)

Требуются водители-экспедиторы с личным м/а или м/г (будка). Зарплата достойная. Тел.: 8-950-1-053-711. (101878)

РЕМОНТ любой сложности (дома, квартиры, офисы)
т. 644-557
8-951-111-63-95

Требуется продавец в отдел "Овощи-фрукты", з/п 7 т.р., полн. соцпакет. Тел.: 8-950-0-937-441. (55842)

Требуются прораб, мастер с личным автомобилем. Тел.: 8-902-1-722-644. (55859)

Предприятию требуются повар, кондитер, кухраб. Тел.: 8-902-1-725-172. (55862)

Требуются бармен, повар, официанты. Тел.: 8-950-0-965-579, 8-950-1-330-764. (55869)

Требуются работники строительных специальностей. Тел.: 52-82-25. (55877)

На мебельное производство требуются рабочие. Тел.: 69-79-90, 61-24-17. (55882)

Требуются диспетчер, помощник диспетчера в такси (желательно с опытом работы). Тел.: 8-902-5-197-437. (55883)

Требуются кладовщик, повар. Тел.: 501-686. (55885)

Требуется продавец в прод. магазин (самостоятельный подсчёт). Тел.: 55-17-89, с 10 до 17 ч. (55897)

Требуются водители (маршруты №7, 17). Тел. раб.: 61-06-06, 8-902-7-648-343. (55910)

Требуется уборщица. Тел. раб.: 61-06-06. (55909)

На автостоянку требуются парковщики-охранники (40-60 лет, без в/п). Тел.: 69-50-57. (55911)

Требуется администратор, офис, обучение, з/п высокая. Тел.: 8-950-0-728-061. (55912)

Во вновь открывающийся салон штор требуются продавцы, швеи. Тел.: 8-902-5-124-100, 8-902-5-124-122. (55913)

Треб. сотрудники. Работа в офисе. Современная. Тел.: 51-78-99, 8-908-5-495-657. (55915)

В круглосуточный киоск требуется продавец, з/п 500 руб./сутки. Тел.: 8-908-6-557-723. (55917)

Требуется менеджер. Обучение. Работа. Тел.: 52-79-46, 8-950-1-050-824. (55932)

В мебельный салон требуется сборщик корпусной мебели (с опытом работы), соцпакет. Тел.: 8-904-6-501-584. (55931)

Срочно! Требуются отделочники, штукатуры-маляры, плиточники. Достойная стабильная оплата, профессиональный рост. Тел.: 8-904-3-542-415. (55929)

Требуется водитель категории "Д" на маршрут №20. Тел.: 67-05-45, 8-902-1-722-439. (101897)

Найму бригаду для ремонта магазина. Тел.: 8-902-1-729-596. (55938)

Требуется водитель с личным м/г. Тел.: 645-237. (55935)

Требуются электросварщик, отделочник-универсал. Тел.: 645-237. (55934)

Требуются сантехники. Соцпакет. Тел.: 592-400, 592-498. (55950)

Предприятию требуются инженер по ОТиТБ и главный энергетик. Тел.: 57-46-64, 57-21-38. (6985354)

Требуется продавец в круглосуточный киоск, зарплата от 5 тыс. руб. Тел.: 8-908-6-480-336. (6987961)

Требуются охранники. Тел.: 8-950-1-262-668, 59-18-28. (6993388)

Компании, занимающейся установкой домофонов, требуется монтажник. Тел.: 8-914-9-191-042. (6996700)

Требуются: 3 руководителя, 2 пом. руководителя (с 30 лет, среднетехнич., в/о), з/п 29-47 т.р. Тел.: 585-305. (6997307)

СРОЧНЫЙ РЕМОНТ ХОЛОДИЛЬНИКОВ
На дому.
ГАРАНТИЯ ДО 2 ЛЕТ!
Пенсионерам - скидки.
Тел.: 646-595

Бизнес-центру требуется специалист по административной работе (возраст от 35 лет), доход 30 т.р. Тел.: 8-902-5-193-868. (6997995)

Требуются слесари, возраст до 30 лет, зарплата сдельная. Тел.: 586-770. (7004178)

Требуются клиент-менеджер, корреспондент. Тел.: 61-42-11, 8-950-0-634-378. (7009834)

Требуются сотрудники, з/п от 20 тыс. руб. Тел.: 8-908-6-434-433. (7010684)

СРОЧНЫЙ РЕМОНТ ХОЛОДИЛЬНИКОВ
Ремонт на дому.
ГАРАНТИЯ. СКИДКИ
т. 55-40-37, 58-07-13
Сертификат №00077038

Набираем рекламных агентов любого возраста. Тел.: 8-902-7-689-315. (7011508)

В магазин требуется продавец продтоваров (с опытом работы). Тел.: 53-07-68. (7012831)

Бизнес. В связи с расширением рынка компания проводит дополнительный набор торговых агентов (возраст 23-55 лет), менеджеров по продажам. Тел.: 8-950-0-685-914. (7014080)

Требуется администратор. Тел.: 8-901-7-416-001. (7015936)

Требуются квалифицированные отделочники. Тел.: 68-08-15. (7016028)

Требуется документовед. Обучение. Тел.: 8-950-0-524-960. (7016749)

Требуются плиточники. Тел.: 67-20-97, 8-950-1-436-600. (7016953)

Требуются маляры-штукатуры. Тел.: 67-20-97, вечером, 8-950-1-436-600. (7018850)

Срочно требуется сотрудник на административную работу в бизнес-центре, возраст от 30 до 45 лет, образование среднетехническое, высшее, з/п 11-17 т.р. Тел.: 8-950-1-271-116. (7020021)

Работа. В новый год – с новыми возможностями. Тел.: 8-908-6-509-343. (55609)

Работа на телефоне. Тел.: 8-950-1-330-577. (101555)

AVON приглашает к сотрудничеству. Акции! Скидки! Подарки! Тел.: 51-36-38, 8-902-5-762-206. (101603)

Работа. Тел.: 8-904-3-560-373. (101642)

Работа. Тел.: 8-908-6-553-284. (55686)

Внимание! Перспектива большого заработка. Требуются специалисты (от 28 лет, опыт административной работы обязателен). Звоните сейчас. Тел.: 8-914-9-395-658. (55694)

Заработай зимой на телефоне. Тел.: 8-908-6-515-849. (55674)

Работа. Тел.: 8-902-7-649-986. (101730)

Работа. Тел.: 67-38-21, 8-902-7-691-514. (55803)

Работа. Тел.: 8-904-1-134-190. (55804)

Срочный ремонт ХОЛОДИЛЬНИКОВ
На дому, в удобное для вас время,
любые виды, низкие цены, гарантия качества
Пенсионерам скидки. Без выходных
Тел. дисп.: 588-052

Работа. Обучение. Тел.: 645-328. (55805)

Работа дома и вне дома. Тел.: 8-951-7-311-790. (55833)

Доп. доход. Тел.: 8-950-1-345-713. (101794)

Работа. Тел.: 8-951-1-108-075. (101882)

Предлагаем работу в серьезном проекте. Тел.: 67-96-06, 8-924-6-201-007. (55926)

Работа! Офис. Тел.: 8-908-6-509-343. (55946)

Работа. Тел.: 8-950-0-524-671. (55955)

Работа администратора. Тел.: 8-902-5-148-545. (6986192)

Работа. Тел.: 56-93-41, с 11.30 до 13 ч. (7010060)

Административно-кадровая работа. Офис в Ангарске. З/плата 17-21 тыс. руб. Тел.: 8-951-1-165-861. (7014041)

Работа педагогам (с 27 лет). Занимайтесь любимым делом за достойную оплату – 15-17 т.р. Тел.: 8-908-6-501-637. (7014874)

Работа – подработка. Тел.: 8-950-0-851-649. (7015326)

Работа. Тел.: 8-950-0-534-138. (7019114)

Работа с обучением. Тел.: 51-70-97, 8-902-7-692-952. (7020029)

* Ищу подработку на м/а УАЗ (на неполный рабочий день). Тел.: 8-902-1-726-529.

* Ищу хорошо оплачиваемую работу на личном микроавтобусе (11 мест). Тел.: 8-908-6-515-196. (55654)

* Ищу работу (есть м/а "Истана", 14 мест), не маршрут. Рассм. предлож. Тел.: 8-908-6-555-567. (101693)

* Ищу работу торг. представителя, курьера (девушка, 25 лет, с л/а 2002 г. вып.). Тел.: 8-950-2-107-224. (101738)

Ищу работу администратора, управляющего. Девушка 20 лет. Тел.: 8-950-0-525-210. (55851)

* Ищу подработку уборщицей. Тел.: 593-250. (6981703)

* Ищу работу секретаря, юриста. Образование высшее, стаж. Тел.: 8-951-1-254-508. (6996207)

АРЕНДА

* Сниму 1-комн. кв-ру в хорошем состоянии. Тел.: 8-950-1-162-228. (101718)

Семья снимет 1-комн. кв-ру в 10-17 мр-нах. Тел.: 8-904-3-538-356. (55936)

* Сниму комнату. Тел.: 8-904-1-334-440. (101820)

* Сниму теплый гараж в районе 17 микрорайона на длительный срок. Тел.: 8-902-5-692-408. (55889)

* Сниму гараж. Тел.: 8-904-1-257-340, 67-56-57. (55904)

Сниму в аренду кабинку (продукты, фрукты). Варианты. Тел.: 8-950-0-851-717. (55887)

Сниму помещение под парикмахерскую. Тел.: 8-902-5-195-709, 8-902-7-688-263. (6998298)

Срочно сниму помещение пл. 400 кв. м. Условия: тельфер, вода, электроэнергия. Тел.: 8-950-0-722-614, 8-902-1-740-546, 8-950-1-259-058. (7019071)

Возьму в аренду иномарку. Тел.: 8-908-6-511-142. (101721)

Сдаем квартиры под комм. дело (188 кв-л и 19 мр-н). Тел.: 8-902-7-688-884. (101715)

Квартира на сутки (чистота, уют). Тел.: 8-902-1-740-861. (101739)

Квартиры гостиничного типа. Тел.: 580-943. (55754)

Гостиница-квартира. Тел.: 8-950-1-271-458. (55755)

Квартира-гостиница, посуточная и почасовая аренда. Тел.: 8-950-0-934-737. (55767)

Квартира-гостиница, посуточная и почасовая аренда. Тел.: 8-902-5-197-881. (55768)

Гостиница, кв-ры, полсуток/сутки. Тел.: 8-902-5-125-050. (55826)

* Сдам 2-комн. кв-ру в 88 кв-ле. Тел.: 8-914-8-700-166. (101777)

1-, 2-комнатные комфортабельные уютные квартиры на гостиничных условиях, документы предоставляются. Тел.: 8-924-6-238-309. (101829)

* Сдам в аренду 2- и 1-комн. кв-ры в квартале. Тел.: 8-902-5-674-234. (101826)

Гостиничная квартира. Посуточно, уютно, комфортно. Тел.: 8-951-7-564-241. (101867)

* Сдам 2-комн. кв-ру (нужна косметика). Тел.: 8-914-9-574-036. (101855)

Сдам 1-, 2-комн. кв-ры гостиничного типа, от суток, недорого, уютно. Тел.: 8-950-1-273-787. (101847)

Гостиница. Кв-ры посуточно. Тел.: 8-902-5-123-525. 955853)

Квартира на час, на сутки, на неделю. Все удобства. Тел.: 8-951-1-173-890, 8-950-2-112-930. (55947)

Сдам квартиру. Оплата почасовая, посуточная. Тел.: 8-950-1-152-630. (6975889)

* Сдам 2-комнатную хрущевку. Тел.: 8-908-5-488-252, 560-137. (7015118)

* Сдам 1-комн. меблированную кв-ру в 15 микрорайоне. Тел.: 8-950-0-982-550, 8-950-1-274-567. (7006586)

Гостиницы-квартиры, оплата почасовая, посуточная. Тел.: 8-950-1-450-837. (7019893)

* Сдам в аренду комнату в 37 кв-ле (2 эт.). Тел.: 8-950-2-268-888. (101661)

* Сдам комнату. Тел.: 8-908-5-434-247. (101828)

Сдам две комнаты в 3-комн. квартире, 17 мр-н. Оплата 6 тыс. руб. Тел.: 685-005. (7010836)

* Сдам гараж (4х9, свет, тепло, техэтаж) в а/к "Стрижи". Тел.: 8-950-1-153-853. (55759)

* Сдам теплый гараж за Рембыттехн. Тел.: 8-902-7-602-440. (101882)

Сдам теплые места под автомобили (грузовые и легковые). Тел.: 8-950-1-272-860, 8-950-0-726-575. (55849)

Теплая стоянка грузовиков, мойка. Тел.: 8-914-9-193-790. (101889)

* Сдам в аренду гараж в а/к "Сирена-2", за 2 т.р. в мес. Тел.: 8-902-1-724-419. (101891)

платные объявления в "Свечу" можно подать В КРЕДИТ по телефону: 084

Сдам теплые места под складские помещения. Тел.: 8-950-1-272-860, 8-950-0-726-575. (55892)

Сдам торговую площадь. Тел.: 8-914-9-313-312. (55898)

Сдам площади в помещении. Тел.: 8-914-9-313-312. (55899)

Сдам комнату в субаренду в маг. "Олимпиада" (12 кв. м) под промтовары, можно под ателье. Тел.: 54-12-64, 8-924-6-226-353. (55930)

Сдам в аренду помещение под офис в центре города. Тел.: 52-26-17, 52-30-25. (101892)

Сдам помещение под офис. Тел.: 58-19-20. (55944)

Сдам кабинет. Тел.: 8-902-1-720-667. (6984348)

Сдам нежилое помещение (под офис) по ул. Горького. Тел.: 8-902-7-692-435, 55-61-76. (6994878)

Сдам в аренду магазин в г. Усолье-Сибирское, Привокзальный, общая площадь 2150 кв. м, площадь 1-го этажа 1080 кв. м. Возможна продажа. Тел.: 8-902-5-133-611. (6999293)

Сдам в аренду "Мазда-Титан". Тел.: 8-902-1-720-752. (101768)

Сдам в аренду "Ниссан-АД". Тел.: 8-902-5-684-010. (55868)

Сдам в аренду миксер. Тел.: 8-950-1-272-860, 8-950-0-726-575. (55850)

РАЗНОЕ

* Паспорт на имя Ворохалова Владислава Эдуардовича считать недействительным. (55745)

* Утерянную трудовую книжку №0377786 на имя Засыпкина А.В. считать недействительной. (55764)

* Утерянный студенческий билет на имя Мерентаевой Марии Сергеевны считать недействительным. (55775)

* Диплом СПТУ-34 на имя Широбокова Евгения Николаевича считать недействительным. (55809)

* Утерянный паспорт на имя Осиповой Юлии Алексеевны считать недействительным. (55828)

* Студенческий билет Плохотнюк Андрея Вадимовича считать недействительным. (101807)

* Студенческий билет Ангарской государственной технической академии на имя Чжан Н.В. считать недействительным. (101792)

* Документы Козлова Максима Сергеевича вернуть за вознаграждение. Тел.: 56-21-01. (101790)

* Паспорт, пенсионное удостовер., водит. удостовер., техпаспорт а/м Серова Сергея Викторовича считать недействительными. (101844)

РЕМОНТ СТИРАЛЬНЫХ МАШИН
АЙСБЕРГ
РЕМОНТ ХОЛОДИЛЬНИКОВ
Пенсионерам на все работы СКИДКА – 20%
Гарантийный ремонт техники: Ardo, Indesit, Ariston, Daewoo. Заказ запчастей и комплектующих
Сервисный центр "Айсберг" т. 65-25-05, 67-32-22

Возьму в аренду бензовоз (от 7 до 12 куб. м), "Урал", КамАЗ, КрАЗ, вездеходы. Тел.: 8-908-5-463-355. (55864)

Домашняя гостиница. 1-комн. кв-ры. Люкс- и эконом-класса. 800-1500 руб./сутки. Тел.: 8-902-1-721-509. (101419)

Гостиница-кв-ра. Аренда почасовая, посуточная. Отдельное здание без соседей. Удобно для корпоративных вечеринок. Тел.: 8-908-6-556-734, 8-908-6-428-886. (101573)

Сдам 2-комн. кв-ру. Оплата посуточная, почасовая. Тел.: 8-904-6-577-704. (101722)

Квартира почасовая, посуточная. Тел.: 8-950-2-123-953. (101733)

Гостиница-квартира. Оплата почасовая, посуточная. Тел.: 588-300, 8-902-5-148-300. (101714)

Сдам офис. Тел.: 51-55-55. (55616)

Сдам в аренду 100 кв. м в центре. Тел.: 8-908-6-506-356. (55711)

В 32 мр-не в магазине "Продукты" сдается в аренду отдел бытовой химии. Тел.: 589-126. (101734)

Сдам в аренду магазин, офис (промтовары) в центре города. Тел.: 8-950-1-061-402, 8-902-1-780-081. (101750)

Сдам офисное помещение (10 кв. м). Тел.: 8-950-0-710-081. (101772)

Сдам в аренду охр. складские помещения (100 кв. м), боксы, офисы, в отдельном периметре, в р-не Горгаза, недорого. Тел.: 8-950-0-822-834. (101879)

* Документы Унтило Н.Ю. и Степанян М.Б. прошу вернуть за вознаграждение. Тел.: 52-53-90, 8-951-7-305-425. (101872)

* Пенсионное и ветеранское удостоверения на имя Нурова Рустама Исматовича считать недействительными. (55927)

ЗВЕРЬЕ МОЕ

* Продам щенков таксы. Тел.: 54-53-37. (55643)

* Куплю калифорнийских червей. Тел.: 8-904-1-218-321. (55748)

* Отдам котят в добрые руки. Тел.: 649-258. (101787)

* Продам британских котят, недорого. Тел.: 8-908-6-513-095. (101873)

* Продам японских мышек. Тел.: 51-85-77. (55839)

* Отдам в добрые руки котят (1,5 мес.). Тел.: 52-71-22, 51-36-83. (101884)

КУПОН БЕСПЛАТНОГО ОБЪЯВЛЕНИЯ В ГАЗЕТУ «СВЕЧА»

☐ куплю
☐ продам
☐ меняю
☐ разное
☐ зверье мое

Печатается в порядке очередности. В одном купоне должно быть только **одно** объявление

Высылать по адресу: **Ангарск-30, газета «Свеча»,** или принести по адресам: 38 кв-л, д.14 (ост. тр. «Московская»); 8 мр-н, дом 3 (слева от кафе "Баскин Роббинс", ост. "Магазин "Центральный")

ПРОДАМ

АВТОМОБИЛИ

* "БМВ-520i" 97 г.в. (светло-зеленый металлик, V 2 л, эл. пакет, литье R-15, сигн., ABS, МКП), за 14000 у.е., торг. Тел.: 8-9025-792-652.
* "БМВ-525" 80 г.в. (не на ходу, с документами), за 25 т.р. Тел.: 8-902-5-695-466.
* "БМВ-7" 96 г.в. Тел.: 67-19-53.
* "БМВ-735" 92 г.в. (V 3,5 л, МКП, черный, кож. салон, 2 комплекта литья, люк), за 180 т.р., или обмен. Тел.: 8-9027-688-333.
* "Иж-2717" 2002 г.в. (шиньон, цвет "баклажан"). Тел.: 54-15-27.
* "Иж-412" 77 г.в., за 20 т.р. Тел.: 59-15-25, 8-908-5-480-293, Елена.
* "Иж-Ода" 2001 г.в. (зеленый, отл. сост.), за 80 т.р. Тел.: 8-9043-533-476.
* "Исудзу-Эльф" 92 г.в. (грузовой фургон). Тел.: 8-9027-601-002.
* "Исудзу-Форвард" 90 г.в. (термобудка, 5 т, хор. сост.), недорого, или обмен на легковой а/м. Срочно! Тел.: 8-9025-197-885.
* "Исудзу-Эльф" 96 г.в. (м/г, фургон, г/п 2,5 т). Тел.: 55-12-40, 8-902-1-722-234.
* "Мазда-Бонго-Френди" 99 г.в. (V 2 л, бензин, с/с, 2 печки, шторы, хор. сост.), за 250 т.р., торг, или обмен. Тел.: 8-924-6-203-907.
* "Мазда-Демио" 2000 г.в. (V 1,3 л, ABC, АКП, 2 аэрбэга, с/с, магн., сигн., белый, треб. косм. ремонт), за 135 т.р. Тел.: 68-09-83.
* "Мазда-Демио" 2000 г.в. (V 1,3 л, АКП, ABC, аэрбэг, с/с, магн., сигн., белый), за 150 т.р., торг, или обмен. Тел.: 8-908-6-551-130.
* "Мазда-Демио" 2003 г.в. (без пробега, сигн. с пейджером, с/с, 2 аэрбэга), за 250 т.р., торг. Тел.: 8-9086-515-544.

Ремонт АВТО-ПЛАСТМАССЫ
Флокирование
т. 8-9501-052-646
МОТОЦИКЛЫ и МОТОЗАПЧАСТИ под заказ

* "Мазда-Капелла" 92 г.в. (универсал, АКП, магн.), за 65 т.р. Тел.: 8-914-8-954-962.
* "Мазда-Персона" 90 г.в. (V 1,8 л, 115 л.с., темно-синий, АКП), за 65 т.р., торг. Тел.: 8-950-1-311-364.
* "Мазда-Титан" 2003 г.в. (1,5 т, 4ВД, литье, сигн., DVD, CD, отл. сост.). Тел.: 8-9086-406-817.

ШЭЛДС автозапчасти б/у из Японии
• Грузовые кабины • Оптика • Стекла • Детали кузова • ДВС • АКПП • Радиаторы • Ходовая часть • Задние части • Спецтехника: мини-трактор TCM RMD 20, мини-экскаватор KOBELCOSK03, мини-бульдозер MITSUBISHI BS 300, погрузчик TOYOTA, г/п 2,5 т
т. 8-9041-220-511, 8-9041-220-522, 8-9041-220-533, 8-9041-220-544
Ангарск, ЗАО "Таврия", ул.К.Маркса, 87, т/ф: 50-77-55

* "Мицубиси-Кантер" 95 г.в. (м/г, г/п 1,5 т, реф.). Тел.: 8-9025-695-085.
* "Мицубиси-Либеро" 2002 г.в. (белый, б/п). Тел.: 65-74-86.
* "Мицубиси-Либеро" 92 г.в. (универсал, с/с, MP3, сигн., нормальное сост.), за 60 т.р. Тел.: 51-41-83.
* "Мицубиси-Мираж" 99 г.в. (отл. сост.). Тел.: 8-902-1-741-632.
* "Мицубиси-Паджеро" 91 г.в. (5-дверн., газ-бензин, левый руль), за 240 т.р. Тел.: 8-902-7-665-783.
* "Мицубиси-Паджеро" 92 г.в. (турбодизель, 4ВД, 5-дверн., все опции), недорого. Срочно! Тел.: 588-199, 8-9025-148-199.
* "Мицубиси-Фусо" (10 т, на запчасти). Тел.: 8-908-6-434-291.
* "Мицубиси-Этерна" 92 г.в. (V 1,8 л, АКП, с/с, литье, темно-синий, хор. сост.), за 100 т.р., торг. Тел.: 53-84-62.
* "Москвич-2141" 92 г.в., за 35 т.р., торг. Тел.: 67-53-79, 8-9086-510-716 вечером.
* "Н-Авенир" 98 г.в. (в аварийном сост.). Тел.: 52-89-04, 8-9025-692-083.
* "Н-Пресаж" 2002 г.в. (черный, в РФ 1 год). Тел.: 8-9027-649-429.
* "Н-Пресаж" 2002 г.в. (черный, аукцион 46., в РФ 1 год). Тел.: 8-9027-649-429.
* "Ниссан-Авенир" 2001 г.в. (V 1,8 л, АКП, серый, литье на 15, тонировка). Тел.: 8-9500-820-320.
* "Ниссан-Авенир" 2002 г.в. (б/п, серый металлик, лыжи, тонировка, ТВ, навигация, самодиагностика, компьютер), за 270 т.р. Тел.: 8-924-6-217-002.
* "Ниссан-Атлас" 88 г.в. (1,5 т, будка, треб. ремонт двиг.), недорого. Тел.: 8-951-7-371-104.
* "Ниссан-Атлас" 89 г.в. (г/грузовик, V 1,5 л). Тел.: 8-9501-330-565.
* "Ниссан-Атлас" 93 г.в. (2 т, будка, дизель, V 3 л, МКП, сигн., ц/з, зимняя резина); "Корса" 88 г.в. (АКП), за 43 т.р.; "Волга" 93 г.в., за 43 т.р. Тел.: 8-9025-673-110, 8-9501-341-794.
* "Ниссан-Атлас" 96 г.в. (1,5 т, двиг. ТД27, дизель, б/п), за 260 т.р. Тел.: 8-914-9-189-828.
* "Ниссан-Блюберд" (в аварийном сост., темно-синий, треб. замена двиг. и аккумулятора), дешево. Тел.: 549-035 с 15.00 до 21.00 час.
* "Ниссан-Блюберд" 92 г.в., за 87 т.р. Срочно! Тел.: 8-950-1-424-144.
* "Ниссан-Блюберд-Силфи" 2000 г.в. (с/с, "Сони", зимняя резина, иммобилайзер, охранный комплекс), недорого. Тел.: 8-9148-976-490.
* "Ниссан-Куб" 2000 г.в. ("снежная королева", V 1,3 л, АКП, сигн. с прогревом, тонировка), за 170 т.р., торг, или обмен. Тел.: 8-902-5-763-344.
* "Ниссан-Куб" 2002 г.в. (сигн. с обратной связью, прогрев, а/запуск), за 185 т.р. Тел.: 8-924-6-223-375.
* "Ниссан-Куб" 2002 г.в. (синий, в РФ с 04.2007 г., V 1,3 л, литье на 14). Тел.: 8-951-7-521-343.
* "Ниссан-Кубе" 2001 г.в. Тел.: 8-9086-557-198.
* "Ниссан-Ларго" 93 г.в. (м/а, с/с, V 2,4 л, 4ВД, бензин, литье + комплект летней резины). Тел.: 8-908-6-481-744.
* "Ниссан-Ларго" 99 г.в. (V 2,4 л, черный, с/с, литье, шипы, отл. сост.), или обмен. Тел.: 584-344.
* "Ниссан-Лаурель" 93 г.в. (V 2 л, 5-ст. реж. АКПП, CD чейнджер). Тел.: 8-902-5-761-375.
* "Ниссан-Либерти" 12.98 г.в. (7 мест, V 2 л, хор. сост.), за 260 т.р., торг. Тел.: 55-77-62, 8-9086-485-091.
* "Ниссан-Либерти" 98 г.в. (минивен, новый аккумулятор, сигн., резина, CD, отл. сост.). Тел.: 8-908-6-502-170.
* "Ниссан-Либерти" 99 г.в. (серый металлик, с/с, ABC, 2 кондиц., 7 мест, жидкое табло), за 235 т.р., торг. Тел.: 8-9500-854-751.
* "Ниссан-Марч" 98 г.в. (есть всё), или обмен. Тел.: 8-902-5-610-057.
* "Ниссан-Премьера" 99 г.в. (универсал, V 2 л, 4ВД, эл. пакет, ABC, климат-контроль, навигация). Тел.: 561-073.
* "Ниссан-Премьера" 99 г.в. (универсал, серебристый), за 140 т.р. Тел.: 8-950-2-100-462.
* "Ниссан-Прерио" 91 г.в. (м/а, литье, V 2 л, 4ВД, хор. сост.). Тел.: 51-62-60.

Кредитование граждан под залог автотранспорта
т. 8-950-114-7777

* "Ниссан-Пресаж" 2000 г.в. (V 2,4 л, белый), за 290 т.р. Тел.: 51-93-12, 8-9025-792-097.
* "Ниссан-Пульсар 86 г.в., за 40 т.р. Тел.: 8-951-1-116-691.
* "Ниссан-Пульсар" 96 г.в. (V 1,5 л, АКП, 4ВД). Тел.: 51-05-40, 8-950-0-983-255.
* "Ниссан-Санни" 2000 г.в. (белый, V 1,5 л, в Ангарске 4 мес.). Тел.: 8-9027-668-643.
* "Ниссан-Серена" 2000 г.в. (б/п, белый), за 315 т.р. Тел.: 54-28-62, +795-01-278-793.
* "Ниссан-Серена" 2002 г.в. (б/п, DVD, TB, Navi, обвес, литье, камера), за 350 т.р. Тел.: 8-9043-533-476.
* "Ниссан-Стейджиа" 2001 г.в. (есть всё, с/с, литье, ксенон). Тел.: 8-9246-215-898.
* "Ниссан-Террано" 10.99 г.в. (дизель, V 3 л, АКП, ABC, 2 аэрбэга, ксенон, сигн., магн., в новом кузове, в РФ 2 года, один хозяин), за 470 т.р. Тел.: 582-642, 52-61-67 после 18 час.
* "Ниссан-Террано" 2000 г.в. (бензин). Тел.: 56-16-57, 8-9027-648-115.
* "Ниссан-Тино" 12.2002 г.в. (V 1,8 л, с/с, белый перламутр, ABC, аэрбэг). Тел.: 56-17-53.
* "Ниссан-Тино" 12.99 г.в. (твинкам, V 2 л, JPS-навигация, ABC, магн., чейнджер на 6 дисков, металлик, автозапуск). Тел.: 8-9501-413-444.
* "Ниссан-Тино" 98 г.в. (металлик, V 1,8 л, хор. сост., сигн., чейнджер), за 9000 у.е. Тел.: 53-83-96.
* "Ниссан-Цефиро" 99 г.в. (в новом кузове, "снежная королева"), за 240 т.р. Тел.: 8-908-6-518-685.
* "Ниссан-Эксперт" 2000 г.в. (люкс, белый, V 1,8 л, сигн., тонировка). Тел.: 8-9501-147-652.
* "Ниссан-Эксперт" 2001 г.в. (отл. сост.). Тел.: 8-908-6-504-911.
* "Ниссан-Эксперт" 2002 г.в. (V 1,8 л, 4ВД, АКП режимн., п/с, белый, тонировка, сигн., шипованная резина, отл. сост., пробег по РФ 10 т.км), за 205 т.р., торг, или обмен. Тел.: 8-9500-721-353.
* "Ока" 2000 г.в., за 43 т.р. Тел.: 8-950-1-424-144.
* "Опель-Вектра" 91 г.в. (левый руль, V 1,6 л, механика), за 83 т.р., торг. Тел.: 8-902-7-690-200.
* "Соболь" 2001 г.в. (сигн., газ, хор. сост.), за 150 т.р., торг, или обмен. Тел.: 8-950-2-159-791.
* "Субару-Импреза" 2003 г.в. (V 1,5 л, передний привод, литье на 15, зимняя резина, АКП режимн., тонировка, CD, сигн. с а/запуском, подогрев 220В, кнопка хол. запуска). Тел.: 56-26-39, 8-9027-600-200.
* "Субару-Импреза" 2004 г.в. (4ВД, V 1,5 л, литье, черный металлик, ксенон, режимная коробка, типтроник). Тел.: 8-9027-647-686.
* "Субару-Импреза" 99 г.в. (в РФ 2 года, один хозяин, хор. тех. сост., с П.П.П., с/с, сигн., CD, магн., серебристый металлик, V 1,5 л, 5-ст. МКП, жидкости заменены). Тел.: 53-76-12, 8-9041-103-883.
* "Субару-Ланкастер" 98 г.в. (один хозяин, норм. сост.). Тел.: 580-578.
* "Субару-Легаси" 05.2000 г.в. (B4, RSK, STI, куплен в USS Tokio, ксенон, кожаный салон, DVD Sony, аудиосистема "Кенвуд", литье Versus 18, шины летние 245x45 ZR18, а/м имеет шакен до 05.2007, ж/д доставка), за 450 т.р. Тел.: 8-9021-722-800.
* "Субару-Легаси" 93 г.в. (седан). Тел.: 8-902-7-692-262, 61-57-38.
* "Субару-Легаси" 94 г.в. (седан, синий, литье R-15, зимняя резина, сигн., V 2 л, твинтурбо), за 140 т.р., торг, или обмен. Тел.: 8-9025-682-593.
* "Субару-Легаси-B4" 2000 г.в. (черный, 4ВД, литье на 17, магн., сигн., иммобилайзер, отл. сост.). Тел.: 8-902-7-687-480.
* "Субару-Леони" (седан, бензин, V 1,8 л, механика), за 45 т.р. Тел.: 8-9086-406-021.

СЕРВИСНЫЙ ЦЕНТР TOYOTA
Адрес: п.Майск, ул. Ст. Разина (напротив ДОКа)
т. 57-35-35
Круглосуточная справочная: 56-46-46
ПРОДАЖА АВТОМОБИЛЕЙ С ЯПОНСКИХ АУКЦИОНОВ
КРЕДИТ
Техобслуживание японских а/м
Гарантия качества
Заключаем договоры с организациями с оплатой по безналичному расчету

* "Газель" (на маршруте). Тел.: 8-908-6-557-475.
* "Газель" (с маршрутом), или обмен. Тел.: 8-9501-162-288.
* "Газель" 2001 г.в. (маршрутка, треб. небольшой ремонт), за 100 т.р. Тел.: 8-950-0-947-693.
* "Газель" 2001 г.в. (пассажир., хор. сост.). Тел.: 8-9086-506-142, 51-21-96 после 20 час.
* "Газель" 2001 г.в. (с маршрутом). Срочно! Тел.: 8-950-0-760-427.
* "Газель" 2002 г.в. (13 мест, газ), за 125 т.р., торг, или обмен на легковой а/м. Тел.: 8-951-7-492-568.
* "Газель" 2002 г.в. (13 мест, газ, хор. сост.), за 120 т.р., торг, или обмен. Тел.: 8-950-2-159-791.
* "Газель-2705" 2004 г.в. (термофургон, рефрижератор, двиг. 405, инжектор, бензин + газ Италия, сигн., магн. Кенвуд, пробег 78 т.км, идеальное сост.), за 200 т.р. Тел.: 8-902-5-112-625.
* "Дэу-Леманс" (левый руль, МКП, V 1,5 л, новая резина, хор. сост.), за 70 т.р., торг. Тел.: 8-9025-123-053.
* "Иж-2126-023" 2002 г.в. (V 1,8 л, АИ-80, хор. сост.), за 90 т.р. 8-9511-262-464, 55-68-89.
* "Иж-2717" 2002 г.в. (шиньон, "баклажан", хор. сост.). Тел.: 541-527.
* "Киа-Преджио" 95 г.в. (м/а, 11 мест, дизель, прогрев двиг., хор. сост., не маршрут). Тел.: 51-67-38 после 18 час.
* "Лада-Калина" 2006 г.в. (пробег 10 т.км), за 235 т.р. Тел.: 51-64-56, 644-111.
* "М-Бонго-Френди" 97 г.в. (м/а, светло-серый, 4ВД, дизель, V 2,5 л, сигн., люк, доводка двери, АКП, 2 года в РФ), за 260 т.р., торг. Тел.: 8-9086-517-052.
* "М-Кантер" 2000 г.в. (м/г, бортовой, дизель, V 2,8 л, 2 т, 4ВД, фултайм + 6 новых колес), за 350 т.р. Тел.: 8-9086-508-850.
* "М-Кантер" 97 г.в. (длинномер, V 4,2 л, 3 т, R-16 по кругу, отл. тех. сост., есть всё). Тел.: 8-9086-510-920.
* "ММС-Галант" 89 г.в. (V 2 л, механика, левый руль, MP3, обвес, сигн. с пейджером и запуском, новые стойки, литье на 15), за 105 т.р. Тел.: 8-9025-112-294.
* "ММС-Этерна" ("Галант") 88 г.в. (универсал, V 2 л, АКП, литье, климат-контроль, газ-бензин, кап. ремонт двиг.), за 60 т.р. Тел.: 8-9501-274-674, 8-9086-555-141.
* "Мазда-626" 93 г.в. (хор. сост., АКПП, V 2,5 л, MP3, сигн. с автозапуском и прогревом двиг., комплект летней резины, расходники). Тел.: 64-71-71.
* "Мазда-MPV" 2001 г.в. (7 мест, АКП, V 2,5 л, с/с, литье, сигн.), за 273 т.р. Тел.: 8-9025-675-662.
* "Мазда-Премаси" 2000 г.в. (V 1800сс, белый, тюнинг, оракал, туманки, тонировка, литье R-15, с/с, TB, DVD, навигация, чейнджер, MP3, мини-диск, салон-трансформер, сигн., а/прогрев), за 250 т.р., или обмен на аварийный а/м. Тел.: 8-9501-148-130.
* "Мазда-Премаси" 2000 г.в. (б/п, металлик). Тел.: 67-93-53, 53-61-83.
* "Мазда-Титан" 92 г.в. (м/г, V 3,5 л, тент, 2-тонник, резина R-15). Тел.: 8-908-6-502-278.

АВТО ГИД
* Аукционные АВТОМОБИЛИ из Японии
* Оригинальные ЗАПЧАСТИ под заказ по низким ценам * АВТОСТРАХОВАНИЕ
Тел.: 584-344, 585-646, 12а мр-н, д. 2 (по ул. Коминтерна, подъезд агентства "Русь")

* "Мазда-Титан" 94 г.в. (м/г, V 4600сс, МКП, горный тормоз, широкобазый, длинномер, г/п 4 т, колеса R-16, все одинаковые), за 330 т.р., или обмен на аварийный а/м. Тел.: 8-9501-148-130.
* "Мазда-Титан" 96 г.в. (г/п 2 т, 4ВД); "Т-Дюна" 91 г.в.; "Т-Дюна" 2001 г.в. Тел.: 8-9025-763-147, 8-9025-616-114.
* "Мазда-Трибьют" 2001 г.в. (черный бриллиант, 4ВД, V 3 л, тонировка, обвес, спойлер, CD, литье на 17, п/туманки, АКП, ж/д доставка, отл. сост.). Тел.: 8-950-0-986-970.
* "Мицубиси-RVR" 93 г.в. (V 2 л, 4ВД, люк, сигн.), за 105 т.р. Тел.: 8-914-9-241-351.
* "Мицубиси-RVR" 93 г.в., за 145 т.р. Тел.: 8-9025-197-822.
* "Мицубиси-Галант" 98 г.в. (черный, V 1,8 л, б/п), за 205 т.р., торг. Тел.: 8-902-1-728-324.
* "Мицубиси-Диамант" 95 г.в. (V 2,5 л, АКП, типтроник, с/с, треб. небольшой косм. ремонт), за 120 т.р. Тел.: 642-984.
* "Мицубиси-Кантер" 92 г.в. (V 4 л, дизель, г/п 3 т, колеса на 16, термобудка 16 куб. м), за 210 т.р. Тел.: 8-924-6-203-907.

АГЕНТСТВО ЯПОНСКИХ АВТОМОБИЛЕЙ
АУКЦИОННЫЕ АВТОМОБИЛИ в наличии и под заказ
КУПИ АВТО ИЗ ЯПОНИИ за 5%
Гарантия Автообмен
т. 500-777
Ангарск, ул. К.Маркса, 6, офис 18А
Иркутск, ул.Ширямова, 2, т. (8-3952) 70-70-57
www.jap-avto.ru

из Японии, Кореи, Сингапура, США
АУКЦИОННЫЕ АВТОМОБИЛИ
Правый и левый руль в наличии и под заказ
Автокредит (Сбербанк РФ, МДМ-банк, Урса-банк и др.)
Адрес: 8 мр-н, маг. "Центральный"
т. 56-15-56, 581-581
• Справка-счет
• Автострахование
• Гарантия чистоты сделки
• Доставка автовозом
• Открытый доступ к аукционам

* "Субару-Форестер" 2000 г.в. (V 2 л, без пробега, серебристый, идеальное сост.). Тел.: 8-9021-720-021.

* "Субару-Форестер" 98 г.в. (б/п, бензин, 2000 сс, МКП), за 290 т.р. Тел.: 8-9086-406-021.

* "Сузуки-Вагон-R" 2001 г.в. (4ВД, V 0,7 л, подогрев зеркал, подогрев сидений, с/с, 1 год в РФ), за 170 т.р., торг. Тел.: 8-950-0-976-490.

* "Сузуки-Вагон-R-Солио" 2000 г.в. (б/п, V 1 л, 70 л.с., R-14, тахометр, метла, с/с, белый перламутр). Тел.: 8-902-5-611-354.

* "T-RAV-4" 2001 г.в. (V 1,8 л, передний привод). Срочно! Тел.: 8-904-1-122-440.

* "Т-Аллион" 2002 г.в. ("снежная королева", б/п), за 370 т.р. Тел.: 8-914-9-418-322, 55-22-91.

* "Т-Аристо" 94 г.в. (сине-голубой, V 3 л, АКП). Тел.: 8-9500-724-056.

АВТОЗАПЧАСТИ из Японии
В наличии и под заказ
Новые и б/у
Имеется ВСЁ
Магазины: "Автомир" – ул. Чайковского, 1а, 91 кв-л, пав. №15, т. 500-798
Фирма "Автомобили" – 17 мр-н, пав. 21а, т. 508-149

* "Т-Виста" 91 г.в. (темно-синий, V 2 л, эл. табло, МР3, режимная АКП, сигн.), за 130 т.р. Тел.: 8-902-5-612-011.

* "Т-Виста" 92 г.в. (хор. сост., темно-серый, 4WS, ABC, ионизатор, сонары, МР3, литье). Тел.: 8-9501-161-065.

* "Т-Виста-Ардео" 98 г.в. Тел.: 8-914-9-166-027.

* "Т-Гайя" 2004 г.в. ("серебро", 2 аэрбэга, 4ABC, ТВ, CD, идеальное сост.). Тел.: 8-9025-125-953.

* "Т-Гайя" 98 г.в. (б/п, V 2 л, "снежка", литье, сигн.), за 280 т.р. Тел.: 8-9149-306-216.

* "Т-Дюна" 92 г.в. (2 т, дизель, V 3,6 л, будка, термос). Тел.: 8-902-1-727-148

* "Т-Дюна" 94 г.в. (2 т, V 3,6 л, будка, новая зимняя резина, отл. тех. сост.), за 250 т.р., или обмен на а/м "Т-Ипсум". Тел.: 8-902-7-689-951.

* "Т-Дюна" 96 г.в. (м/г, V 3,5 л, 2 т. тент, аппарель, R-15, сигн. с запуском, отл. тех. сост.), или обмен на легковой а/м. Тел.: 56-17-75, 8-9025-692-034.

* "Т-Ипсум" 2001 г.в. (V 2,4 л, S-комплектация, ТВ, DVD, 3 камеры, 2 люка, темно-синий, ксенон, темпс, б/п). Тел.: 51-33-59.

* "Т-Ипсум" 2001 г.в. (б/п, V 2,4 л, золотистый, ТВ, CD, литье, зимняя резина, аукционный лист, доставка ж/д), за 420 т.р. Тел.: 58-50-98.

* "Т-Ипсум" 2003 г.в. (без пробега, V 2,4 л, CD, DVD, ТВ, 7 мест, черный салон, ксенон, ветровики, литье R-16, обвес, туманки, заводская сигн.), за 500 т.р. Тел.: 8-924-6-206-801.

* "Т-Ипсум" 96 г.в. (с/с, сигн., прогрев, автозапуск, литье, зимняя резина, печки, 7 мест, ABC, МР3), за 218 т.р. Тел.: 8-9500-854-751.

* "Т-Ипсум" 97 г.в. (V 2 л, серо-синий, газовое оборудование, сигн., литье, DVD), за 250 т.р. Тел.: 55-29-80.

* "Т-Ипсум" 97 г.в. (V 2 л, сине-серый, литье, R-15, резина, 2 люка, сигн., салон под дерево), за 235 т.р. Тел.: 8-9021-741-344, 8-9027-687-807.

* "Т-Ипсум" 97 г.в. (б/п, серебристый, 4ВД, V 2 л), за 255 т.р., торг, или обмен. Тел.: 8-9021-741-344, 8-9027-687-807.

* "Т-Ипсум" 97 г.в. (конструктор, оформлен, V 2 л, литье, сонары, лыжи, тонировка, б/п), за 235 т.р. Тел.: 8-914-9-396-886.

* "Т-Ипсум" 97 г.в. Тел.: 8-902-1-754-545.

* "Т-Ипсум" 98 г.в. (серо-голубой, V 2 л, 7 мест, не конструктор, сигн., литье, 2 печки, прогрев, камера заднего хода, заводская тонировка, секретка, ТВ, DVD, МР3), за 260 т.р. Тел.: 53-83-71, 8-950-1-162-778.

* "Т-Ист" 2002 г.в. (б/п), за 260 т.р., торг. Тел.: 8-924-6-215-360.

* "Т-Ист" 2003 г.в. (V 1,3 л, серебристый, б/п по РФ). Тел.: 8-951-1-262-459.

* "Т-Калдина" 93 г.в. (хор сост.), недорого. Тел.: 8-950-1-152-593.

* "Т-Калдина" 94 г.в. (белый, хор. сост., литье, сигн., дизель). Тел.: 8-9501-276-414.

* "Т-Калдина" 94 г.в. (темно-зеленый, АКП, передний привод, с/с, двиг. 3С, МР3, магн., сабвуфер), за 130 т.р., торг, или обмен. Тел.: 8-924-6-201-306.

* "Т-Калдина" 95 г.в. (V 1,5 л, серый металлик, рессоры, п/супер, сигн., ц/з, новая резина, тонировка, метла, МР3 "Сони", хор. сост.). Тел.: 8-9086-557-902.

* "Т-Калдина" 98 г.в. Тел.: 8-902-5-692-031.

* "Т-Камри" 2002 г.в. (отл. сост., правый руль, кожа, АКП, в РФ 1 мес.), за 470 т.р. Тел.: 8-9025-673-604.

* "Т-Камри" 90 г.в. (с/с, белый, сигн., хор. сост.), за 80 т.р., торг. Тел.: 8-950-0-884-431.

* "Т-Камри" 93 г.в. (левый руль, МКП). Тел.: 8-951-7-311-523.

* "Т-Камри" 94 г.в. (белый, V 2 л, АКП, отл. сост., литье, новая зимняя резина), за 170 т.р. Тел.: 8-908-6-406-946.

* "Т-Камри" 97 г.в. ("серебро", V 1,8 л, 4S, передний привод, механика, 2 аэрбэга, ABC, климат-контроль, G-салон "под дерево", п/туманки, отбойник, ветровики, брызговики, хорошая зимняя резина + комплект летних колес, темный салон, один хозяин, ухоженная). Тел.: 8-9086-430-697.

* "Т-Камри-Премио" 2001 г.в. (V 2 л, светло-серый металлик, 4ВД, литье). Тел.: 56-70-01.

Автомагазин
Маленькая Япония
ПОИСК АВТОЗАПЧАСТЕЙ
Аукционные автомобили
ОСАГО в подарок
т. 643-304, 8-9043-533-304, 8-951-739-71-44

* "Т-Кариб" 84 г.в., за 40 т.р. Тел.: 59-23-82 после 19 час.

* "Т-Кариб" 88 г.в. (кузов АЕ-95, с/с, 4ВД, АКП, V 1,6 л, хор. сост.). Тел.: 8-950-1-348-483, 65-02-05.

* "Т-Кариб" 97 г.в. (хор. сост., синий металлик, аэрбэг, ABC, с/с, передний привод, литье), за 150 т.р., торг. Тел.: 8-950-1-345-884.

* "Т-Карина" 90 г.в. (синий, универсал, АКП, МР3, хор. сост.), за 70 т.р., торг. Тел.: 53-93-41.

* "Т-Карина" 95 г.в. ("улыбка", белый, двиг. 7А, режимная КП), за 170 т.р., торг. Тел.: 59-44-52, 8-9086-503-592.

* "Т-Карина" 95 г.в. ("улыбка", в аварийном сост., не на ходу), за 15 т.р. Тел.: 8-951-1-221-531.

* "Т-Карина" 98 г.в. (V 2 л, МКП, есть всё), за 215 т.р., торг, или обмен. Тел.: 51-05-40, 8-950-0-983-255.

* "Т-Карина-ЕД" 89 г.в. (белый, отл. тех. сост.), за 95 т.р. Тел.: 8-950-0-680-198.

* "Т-Клюгер" 09.2001 г.в. (б/п, "серебро", V 2,4 л, ксенон, литье R-17, новая резина, отл. сост.), за 640 т.р. Тел.: 8-902-5-692-458.

* "Т-Королла" 2001 г.в. (салон кожаный, литье, сонары, сигн.). Тел.: 8-9025-692-207, 55-05-04.

* "Т-Королла" 2002 г.в. ("серебро", б/п), за 315 т.р. Тел.: 8-914-9-418-322, 55-22-91.

* "Т-Королла" 2003 г.в. (светло-серый, 120 кузов, левый руль, V 1,4 л, новая резина шоссейка на литье, комплект зимней резины, сигн., тонировка). Тел.: 53-29-87, 682-858.

* "Т-Королла" 89 г.в. (универсал, МКП), за 60 т.р., торг, или обмен. Тел.: 8-950-2-159-791.

* "Т-Королла" 91 г.в. (куз. 100, золотистый, с/с, хор. сост.), за 115 т.р. Тел.: 8-950-1-258-161.

* "Т-Королла" 92 г.в. (хор. тех. сост.), за 110 т.р., торг. Тел.: 8-908-5-404-772.

* "Т-Королла" 94 г.в. ("снежная королева", дизель, автомат, сигн., отл. сост.), за 135 т.р., торг. Тел.: 67-73-38.

* "Т-Королла" 94 г.в. (универсал, АКП, литье, сигн., серебристый, отл. сост.), за 120 т.р., торг. Тел.: 51-93-13.

* "Т-Королла" 96 г.в. (тонировка, деревянная, рессоры, хор. сост.), за 120 т.р., торг. Тел.: 61-27-91, 8-9086-500-668.

* "Т-Королла" 96 г.в. (универсал, п/супер, V 1,5 л, серебристый металлик, а/сигн., один хозяин, отл. тех. сост.), за 145 т.р. Тел.: 51-85-63, 8-9501-152-256.

Платишь меньше, ездишь больше!
СКИДКИ! КРЕДИТ
УСТАНОВКА ГАЗОБАЛЛОННОГО ОБОРУДОВАНИЯ
на любые а/м, впрыск газа 4-го поколения
Адрес: 17 мр-н, перед ГСК-1, бокс 13, т. 649-661, 585-496

* "Т-Королла" 97 г.в. (в РФ 3 года, универсал, серо-синий, V 1,5 л, ABC, аэрбэг, тонировка, сигн., с/с, спойлер). Тел.: 8-902-1-726-739.

* "Т-Королла" 98 г.в. (дизель). Тел.: 54-93-08, 8-9086-485-697.

* "Т-Королла-Ранкс" 2001 г.в. (V 1,5 л, б/п, "серебро", с/с, АКПП, салон черный, спойлер, МР3, таможня 27.10.07 г.). Тел.: 8-9501-051-285.

* "Т-Корона" (кузов 170, газ-бензин). Тел.: 8-950-0-724-257.

* "Т-Корона" 84 г.в. (отл. сост., V 1,5 л, белый, механика), за 45 т.р. Тел.: 8-9086-513-730.

* "Т-Корона" 91 г.в. (белый, V 1,6 л). Тел.: 8-924-6-225-568, 8-924-6-221-787.

* "Т-Корона" 95 г.в. (темно-серый, V 2 л, есть всё). Тел.: 8-902-5-763-149.

* "Т-Корона" 97 г.в. (отл. сост., V 1,8 л), за 210 т.р. Тел.: 51-25-08.

* "Т-Корона-Премио" 96 г.в. (V 1,8 л, "серебро", двиг. 7А, ц/з, сигн. с пейджером, CD, МР3, новые стойки, 5 мес. в РФ, отл. сост.), за 215 т.р., торг. Тел.: 8-902-7-688-449.

* "Т-Корона-Премио" 98 г.в. (двиг. 7А, V 1,8 л, серый, литье, сигн., 2 комплекта резины, DVD, монитор) Тел.: 8-908-6481-279.

* "Т-Краун" 2003 г.в. (серебристый металлик, без пробега по РФ, V 2 л, задний привод, пробег 56 т.км), за 350 т.р. Тел.: 8-9148-775-660.

* "Т-Краун" 87 г.в. (V 2 л, суперчаргер, МР3, хор. сост.). Тел.: 8-902-5-761-107.

* "Т-Краун" 90 г.в. (универсал, V 2 л, люк, сигн., автозапуск, хор. сост., треб. мелкий косм. ремонт), за 110 т.р. Тел.: 55-72-76, 8-9500-634-089.

НОВЫЕ ЗАПЧАСТИ ДЛЯ ЯПОНСКИХ АВТОМОБИЛЕЙ
ООО "Автосалон"
«Автосалон на Ленинградском», 29 мр-н, дом 15, т. 675-000
амортизаторы KYB
детали подвески 555
ремни
пыльники MARUICHI
свечи DENSO
пружины
автохимия
шрусы
Castrol
bp

* "Т-Краун" 90 г.в., за 55 т.р. Тел.: 8-950-1-420-554.

* "Т-Краун" 92 г.в. (1G-FE, с/с, белый, хор. сост.), за 130 т.р. Тел.: 8-9148-726-232.

* "Т-Краун" 94 г.в. (V 2,5 л, темно-синий, CD, отл. сост.), за 150 т.р., торг. Тел.: 8-924-6-221-787, 8-924-6-224-790.

* "Т-Краун" 95 г.в. (V 2,5 л, иммобилайзер, сигн., мультилок, хор. сост.), за 190 т.р., или обмен с моей доплатой. Тел.: 8-9025-149-326.

* "Т-Краун" 95 г.в. (полный эл. пакет, ТВ, аэрбэг). Тел.: 584-449.

* "Т-Креста" 93 г.в. (V 2 л, МР3, сигн., черный), за 135 т.р. Тел.: 8-902-7-694-019.

* "Т-Креста" 95 г.в. (белый, V 2 л, литье, CD, газ-бензин), недорого, или обмен. Тел.: 8-9086-554-584, 65-14-14.

* "Т-Креста" 98 г.в. (конструктор, "снежная королева", тонировка, МР3, литье), за 200 т.р., торг. Тел.: 8-950-0-933-095.

* "Т-Креста" 99 г.в. ("снежная королева", V 2 л, литье, магн. CD + мини-диск, эл. печь, тонировка, отл. сост., пробег 1 год), за 10700 у.е., торг. Тел.: 68-32-33, 52-21-77 вечером.

* "Т-Креста" 99 г.в. ("снежная королева", ксенон, V 2,5 л). Тел.: 8-9149-190-931.

* "Т-Ленд-Крузер" 93 г.в. (V 4,2 л, дизель, левый руль, белый, новая резина, литье), недорого. Тел.: 8-9501-004-081.

* "Т-Ленд-Крузер" 94 г.в. (дизель, V 4,2 л). Тел.: 8-902-5-197-103.

* "Т-Лит-Айс" 90 г.в. (м/г), за 70 т.р., торг. Тел.: 8-908-6-514-771.

* "Т-Лит-Айс" 97 г.в. (м/а, г/пассажир., белый, МКП), за 150 т.р. Тел.: 52-56-24.

* "Т-Лит-Айс" 99 г.в. (б/п, 4ВД, бензин, АКП, эл. люки, эл. шторы, отл. сост., тонировка, "серебро"), за 330 т.р. Тел.: 8-9086-406-021.

* "Т-Марк-2" 05.2001 г.в. (GX-110, V 2000сс, аукцион 4б, "слоновая кость"/серебристый, литье, ж/д доставка), за 14500 у.е. Тел.: 8-9025-685-609, 8-9021-722-800.

* "Т-Марк-2" 2000 г.в. (V 2,5 л, "снежная королева", литье на 16, сигн., мультилок, CD, ТВ, отл. сост.), за 260 т.р., торг. Тел.: 8-902-5-197-117.

* "Т-Марк-2" 2001 г.в. (V 2 л, "серебро", литье, новая резина), за 390 т.р. Тел.: 8-908-6-684-777.

* "Т-Марк-2" 2001 г.в. (V 2 л, б/п, навигация, литье, сигн., иммобилайзер, "серебро"), за 380 т.р. Тел.: 8-950-0-520-393.

* "Т-Марк-2" 93 г.в. (V 2,5 л, ж/к табло, зимняя резина, TRC, МР3, эл. сиденья), за 150 т.р., торг. Тел.: 8-9500-850-013.

* "Т-Марк-2" 94 г.в. (в аварийном сост.). Тел.: 584-320.

* "Т-Марк-2" 97 г.в. (конструктор, "снежная королева", V 2,5 л, литье, ABC, ж/к табло, эл. сиденье, отл. тех. сост.), за 210 т.р., торг. Тел.: (8-3951)-583-540.

* "Т-Марк-2" 98 г.в. (V 2 л, литье, спойлер, тонировка), или обмен. Тел.: 8-950-1-147-017.

* "Т-Марк-2" 98 г.в. (V 2,5 л, юбилейный, ксенон, тонировка, литье, CD, сигнализация-чип, не конструктор). Тел.: 52-24-37, 8-9149-355-619.

* "Т-Марк-2" 99 г.в. ("снежная королева", V 2 л, Beams, юбилейный 17, тонировка, сигн., литье, 5 мес. в РФ). Тел.: 8-9086-434-750.

* "Т-Марк-2" 99 г.в. (не конструктор, белый, V 2,5 л, отл. сост.), за 270 т.р., или обмен. Тел.: 8-9021-741-344, 8-9027-687-807.

* "Т-Марк-2-Гранд-Регалия" 2000 г.в. (V 2,5 л, "снежная королева", CD, ТВ, литье, ксенон, климат-контроль, хор. сост.), за 260 т.р., торг. Тел.: 8-902-5-197-117.

* "Т-Марк-2-Куалис" 98 г.в. (универсал, под ПТС), или куплю документы на "Марк-2". Тел.: 8-902-1-728-324.

ПОЙМАЛИ ПЬЯНЫМ?
СУД ЛИШАЕТ ПРАВ?
Защитим ваши права!
59-27-50, 89086515153 будни 10-18 субб. 10-13
в Ангарске, Иркутске, Усолье...
Ангарск, 177 кв-л, маг. "Гелант" (ост. "Енисейская"), 2 этаж, ЮРИСТЫ

* "Т-Марк-2-Куалис" 99 г.в. (V 2200сс, аукцион 4б., белый, ж/д доставка), за 9400 у.е. Тел.: 8-9025-685-609, 8-9021-722-800.

* "Т-Марк-2-Регалия" 2000 г.в. (V 2 л, Вемс, тонировка, МР3, литье R-16, новая шипованная резина Нокиа, ионизатор, ABC, "снежка"). Тел.: 8-9025-682-593.

* "Т-Надия" 2001 г.в. (б/п, V 2 л, 3S, 4ВД, "снежная королева", салон под дерево, литье, зимняя резина, таможня в декабре, аукционный лист, доставка ж/д), за 390 т.р. Тел.: 58-50-98.

* "Т-Ноах" 12.2001 г.в. (в новом кузове, с/с, сигн., V 2 л, 1AZ, ABC, 2 аэрбэга, белый). Тел.: 8-9501-153-856.

* "Т-Ноах" 97 г.в. (дизель, с/с, пробег 1 год, отл. сост.), за 230 т.р. Тел.: 8-908-9-889-457.

* "Т-Ноах" 98 г.в. (4ВД, сине-серый, ABC, аэрбэг), за 300 т.р. Тел.: 8-914-9-418-322, 55-22-91.

* "Т-Опа" 2000 г.в. (4 мес. в РФ, сигн., зимняя резина). Тел.: 8-908-6-511-222.

* "Т-Опа" 2000 г.в. (белый, V 1,8 л, цепной двиг. 1-ZZ, обвес, сигн., тонировка, противотуманки, жидкое табло, новый аккумулятор, 1 год в России), за 285 т.р., торг. Тел.: 8-914-8-748-549.

* "Т-Опа" 2001 г.в. (б/п, "золото", отл. сост.), за 310 т.р., торг, или обмен. Тел.: 8-9021-741-344, 8-9027-687-807.

* "Т-Порте" 2004 г. в. (без пробега, V 1,3 л, АКП, "снежная королева", литье 14, CD, МР3, DVD, смарт-ключ, ионизатор, хор. сост.), за 320 т.р., торг, или обмен. Тел.: 8-924-6-203-907.

* "Т-Премио" 2002 г.в. (б/п, белый, литье, цветная камера). Тел.: 8-908-6-554-433.

* "Т-Премио" 2002 г.в. (серебристый). Тел.: 8-902-7-602-067.

* "Т-Премио" 2003 г.в. (б/п, "серебро", V 1,8 л), за 420 т.р. Тел.: 52-57-42, 8-914-9-187-702.

* "Т-Приус" (по запчастям). Тел.: 8-908-6-516-551.

* "Т-Приус" 99 г.в. (CD, DVD, МР3, литье), за 230 т.р. Тел.: 8-950-0-934-669.

* "Т-Пробокс" 2002 г.в. (V 1,5 л, б/п, 4ВД). Тел.: 65-25-53, 8-908-6-434-331.

* "Т-Пробокс" 2002 г.в. (V 1,5 л, мягкий салон, в РФ с ноября), за 200 т.р. Тел.: 8-9043-533-924, 64-39-24.

* "Т-Пробокс" 2002 г.в. (б/п, 2 аэрбэга, V 1,3 л, белый, АКП, зимняя резина, ABC, ветровики, брызговики), за 215 т.р., торг. Тел.: 51-62-81, 8-9043-533-732.

* "Т-Пробокс" 2003 г.в. (б/п, тонировка, магн. + подарок – комплект летней резины на дисках), за 245 т.р., торг. Тел.: 8-914-9-437-894.

* "Т-Пробокс" 2003 г.в., за 250 т.р. Тел.: 8-908-6-432-193.

* "Т-РАВ-4" 2001 г.в. (3-дверн., V 1,8 л, АКП, передний привод, идеальное сост.), за 400 т.р. Тел.: 8-9025-762-764.

* "Т-РАФ-4" 96 г.в., за 250 т.р. Тел.: 8-914-9-041-880.

* "Т-Раум" 2003 г. в. (без пробега, V 1,5 л. АКП, 4ВД, песочный металлик, литье на 14, эл. дверь, заводская тонировка), за 325 т.р., торг, или обмен. Тел.: 8-924-6-203-907.

* "Т-Раф-4". Тел.: 67-05-80.

* "Т-Региус" 97 г.в. (двиг. 1KZ), за 300 т.р. Тел.: 8-902-7-686-244.

* "Т-Скептер" 93 г.в. (универсал, 7 мест, V 2,2 л, люк, автомат, ABC), за 155 т.р., торг. Тел.: 8-9043-543-340.

* "Т-Спасио" 2000 г.в. Тел.: 8-908-6-484-493.

* "Т-Спасио" 2001 г.в. (б/п, V 1,8 л, новый кузов, золотистый, доставка ж/д), за 350 т.р. Тел.: 58-50-98.

* "Т-Спасио" 2003 г.в. Тел.: 8-914-9-166-027.

* "Т-Спасио" 98 г.в. ("хрусталь", V 1,6 л, литье, новая резина, сигн., МР3, белый, тонировка, отл. сост.), за 225 т.р., или обмен. Тел.: 8-9021-741-344, 8-9027-687-807.

* "Т-Спасио" 99 г.в. (без пробега, V 1,6 л, металлик, тюнинг, литье на 14). Тел.: 8-902-7-603-686.

ОПТОВАЯ ПРОДАЖА АВТОЗАПЧАСТЕЙ
Выставочный Павильон Автозапчастей
НАЛИЧНЫЙ - БЕЗНАЛИЧНЫЙ РАСЧЕТ - НДС
Приглашаем к сотрудничеству
Предприятия, Автосервисы, Службы Такси.
Автолампы Подшипники Фильтры Хомуты
Электрика Свечи Огнетушители Аптечки
Аксессуары Колодки тормозные Краски аэрозольные
Инструмент Материалы для кузовного ремонта
г. Ангарск, тел. 52-92-06. E-mail: angsvn@mail.ru
С ЧАСТНЫМИ ЛИЦАМИ НЕ РАБОТАЕМ

ЗИМА – ЛЕТО
Качественные ДВЕРИ Эконом-класса Ламинированные
Кредит Рассрочка платежа
Качественные ОКНА из профилей REHAU
НОВОЕ ПОСТУПЛЕНИЕ! ЗАМКИ NORA-M
ПРЯМЫЕ ПОСТАВКИ
Алюминиевые ЛОДЖИИ
Новогодние СКИДКИ
Адрес: 80 кв-л, д.1 (напротив "Волшебницы"),
т. 52-82-42, с.т. 589-570
Межкомнатные Входные металлические
Пластиковые с антивзломной фурнитурой

* "Т-Спринтер" 2001 г.в. (универсал, п/супер, механика, серебристый металлик), за 195 т.р. Тел.: 51-65-51, 8-950-2-299-571.

* "Т-Спринтер" 90 г.в. (треб. замена двиг.), за 40 т.р. Тел.: 8-9086-485-397.

* "Т-Спринтер" 91 г.в. (V 1,6 л, АКП, темно-серый, литье, тонировка, сигн., магн., сабвуфер), за 115 т.р., торг. Тел.: 9-804-1-109-691, 55-11-08.

* "Т-Спринтер" 91 г.в. (темно-серый, двиг. 5А, V 1,5 л, хор. сост.), за 100 т.р. Тел.: 8-908-6-514-291.

* "Т-Спринтер" 92 г.в. (V 1,5 л, МКП, универсал), за 85 т.р., торг. Тел.: 8-902-5-674-020.

* "Т-Спринтер" 94 г.в. (V 1,5 л, АКП, п/с, сине-зеленый металлик, MP3, DVD, секретка, шипованная резина "Бриджстоун", литье, хор. сост.), за 132 т.р. Тел.: 8-9149-498-494.

* "Т-Спринтер" 96 г.в. (отл. сост., темно-зеленый), за 155 т.р., торг. Тел.: 8-924-6-021-991.

* "Т-Суксид" 2004 г.в. (б/п, V 1,5 л, с/с), за 300 т.р. Тел.: 52-57-42, 8-914-9-187-702.

* "Т-Сурф" 91 г.в. (джип, хор. сост., 4-дверн., кузов, литье, обвес, 2 печки, двиг. 3L, жесткие мосты, рессоры), за 270 т.р. Тел.: 8-9025-112-598.

* "Т-Сурф" 92 г.в. (в аварийном сост., на ходу), за 120 т.р.; "Т-Спринтер" 92 г.в. (в аварийном сост., 4ВД), за 40 т.р.; "Т-Краун" 94 г.в. (темно-синий, V 2,5 л), за 170 т.р. Тел.: 8-9025-494-511.

* "Т-Сурф" 92 г.в. (двиг. бензин 3VZ-E). Тел.: 8-950-1-050-004.

* "Т-Таун-Айс" (м/г, 4ВД, дизель, 2С, г/п 1 т, хор. сост.), за 155 т.р. Тел.: 61-20-12.

* "Т-Таун-Айс" 88 г.в. (м/а, 4ВД, автомат, бензин), за 90 т.р.; "Т-Таун-Айс" 89 г.в. (м/а, дизель, 4ВД, механика), за 125 т.р. Тел.: 8-950-1-008-386.

* "Т-Таун-Айс" 91 г.в. (4ВД, газ-бензин), за 100 т.р., торг. Тел.: 8-904-1-301-110.

* "Т-Таун-Айс" 97 г.в. (V 2 л, 2 люка, стальной, 4ВД). Тел.: 51-33-59.

* "Т-Таун-Айс" 97 г.в. (м/г, г/п 2 т, дизель, расход 10 л, аппарель, тент, с/с, б/п), за 13200 у.е. Тел.: 8-9021-721-575.

* "Т-Таун-Айс" 98 г.в. (м/а, V 1,5 л, бензин, отл. сост., белый, сигн., пассажир. сиденья, 5-дверн.), или обмен на м/г или 2-кабинник. Тел.: 56-21-99, 8-9517-478-095.

* "Т-Таун-Айс" 99 г.в. (г/п, V 1,8 л, белый, АКП + комплект резины "лето"), за 190 т.р., торг. Тел.: 8-9027-690-280.

* "Т-Таун-Айс-Ноах" 12.2000 г.в. (V 2000сс, аукцион 4,5б, перламутр, ТВ, CD, ж/д доставка), за 11700 у.е. Тел.: 8-9025-685-609, 8-9021-722-800.

* "Т-Таун-Айс-Ноах" 2000 г.в. (2-цветн., с/с, V 2 л, шипованная резина, MP3), за 295 т.р., торг, или обмен. Тел.: 65-83-70, 8-902-1-726-460.

* "Т-Таун-Айс-Ноах" 98 г.в. (3S, АКП, задний привод, с/с, CD, трансформер, металлик, литье R-14, сигн., спойлер, заводская тонировка, отл. сост.), за 255 т.р., торг, или обмен. Тел.: 8-9501-054-275.

* "Т-Филдер" 2001 г.в. (V 1,5 л, белый, один хозяин), за 250 т.р. Срочно! Тел.: 8-9501-004-081.

* "Т-Филдер" 2001 г.в. (б/п, черный, V 1,5 л, Х-салон светлый), за 300 т.р. Тел.: 52-57-42, 8-914-9-187-702.

* "Т-Филдер" 2001 г.в. (белый, V 1,5 л, магн. MP3). Тел.: 8-950-2-281-371.

* "Т-Филдер" 2001 г.в., за 350 т.р. Тел.: 8-908-6-432-193.

* "Т-Функарго" 2000 г.в. (V 1,3 л, в аварийном сост., на ходу), за 135 т.р. Тел.: 8-9148-735-087.

* "Т-Функарго" 2001 г.в. (V 1,5 л, красный, 4ВД, обвес, туманки, метла, ветровики, идеальное сост., новая зимняя резина, аукцион 4б.). Тел.: 8-908-6-484-969.

* "Т-Хайс" 92 г.в. (м/а, г/пассажир., 1,3 т, салон-трансформер, тонировка, механика, задний привод, двиг. 3L, отл. сост.). Тел.: 52-63-27, 8-902-5-763-631.

* "Т-Хайс-Региус" 2000 г.в. (м/а, 4ВД, бензин, V 2,7 л, с/с, 2 люка, 2 кондиц., идеальное сост.), за 450 т.р., торг, или обмен на "Хайс" (дизель). Тел.: 8-904-6-575-914.

* "Т-Харриер" 2001 г.в. (б/п, "серебро", литье, V 3 л, 4ВД), за 780 т.р. Тел.: 52-57-42, 8-914-9-187-702.

* "Т-Чайзер" 89 г.в. (V 2 л, с/с, газ-бензин, АКП, эл. табло, сигн., литье R-15, магн., газовые стойки, хор. сост.), за 85 т.р., торг. Тел.: 8-908-6-430-568.

* "Т-Чайзер" 98 г.в. (Таурер S, V 2л, тонировка, спойлер), за 260 т.р. Тел.: 8-902-7-690-515, 51-47-09.

* "Тойота-Витц" 2001 г.в. (белый, в РФ 6 мес., 5-дверн., идеальное сост.), за 200 т.р. Тел.: 8-908-6-550-757.

* "Фольксваген-Пассат" 90 г.в. (МКП, V 2 л), за 70 т.р. Тел.: 54-17-34 после 17 час.

* "Фольксваген-Пассат" 99 г.в. (V 2,3 л, типтроник, кожа), за 350 т.р., торг. Тел.: 54-23-68, 8-902-7-687-190.

* "Форд-Фокус" 2006 г.в. (V 2 л, белый, пробег 25 т.км, литье, комплект зимней резины), за 420 т.р., торг. Тел.: 8-950-0-974-680.

* "Х-Одиссей" 2001 г.в. (б/п, V 2,3 л, люк, обвес, литье, навигация, чейнджер на 8 дисков, зимняя резина, аукцион). Тел.: 8-9148-734-994.

* "Х-Одиссей" 99 г.в. (в отл. сост.). Тел.: 8-9025-428-434.

* "Хонда-CRV" 96 г.в. (б/п по РФ), за 330 т.р.; "Лада-Калина", за 230 т.р.; мотоцикл "Урал-Вояж" 92 г.в. (б/п). Тел.: 644-111, 51-64-56.

* "Хонда-CRV" 96 г.в. (б/п, "серебро", V 2 л, АКП), недорого. Тел.: 8-9501-046-120.

* "Хонда-CRV" 96 г.в. (пробег 57900 км, V 2 л), за 335 т.р. Тел.: 51-64-56, 644-111.

* "Хонда-CRV" 97 г.в. (б/п, есть всё). Тел.: 8-908-6-510-616.

* "Хонда-HRV" 98 г.в. (V 1,6 л, 105 л.с., передний привод, АКПП, ABC, 3-дверн., литье на 16, новая резина, сигн., CD, DVD, ТВ, заводская тонировка, белый, хор. сост.). Тел.: 8-908-6-503-821.

* "Хонда-SMX" 99 г.в. (белый, MP3, хор. сост.), за 230 т.р., торг; ВАЗ-21093 94 г.в. (отл. сост., всё новое), за 100 т.р., или обмен. Тел.: 8-9027-688-757.

* "Хонда-SMX" 99 г.в. (черный, сигн., MP3, магн., обвесы, идеальное сост.), за 240 т.р. Тел.: 8-9027-690-201, 8-9021-742-326.

* "Хонда-Авансир" 99 г.в. (серый, литье, магн., зимняя резина на 15), за 300 т.р., торг. Тел.: 8-902-5-695-652, 51-42-31.

* "Хонда-Аккорд" 2000 г.в. (универсал, ABC, типтроник, CD-чейнджер, 200 л.с., черный), за 12000 у.е. Тел.: 8-9025-197-885.

* "Хонда-Аккорд" 97 г.в. (135 л.с., V 2 л, АКП, литье R-15, DVD, сабвуфер, усилитель). Тел.: 55-92-65, 8-9025-124-765.

* "Хонда-Инспайер" 99 г.в. (серебристый, не конструктор, V 2,5 л, отл. сост.), за 305 т.р., торг. Тел.: 8-902-5-123-665.

Теплый ДОМ
ПЛАСТИКОВЫЕ ОКНА
До 31 января подарочные сертификаты СКИДКА 37%
АКЦИЯ – только до 31 января
6-камерный профиль по цене 3-камерного
6 мрн, д. 9 слева от м-на "Лоза"
ДВЕРИ ЛОДЖИИ МЕБЕЛЬ НА ЗАКАЗ
617-500, 684-555

* "Хонда-Интегра" 95 г.в. (двиг. контр., V 1,6 л, впрыск, литье, белый, один хозяин). Тел.: 55-74-32, 8-9246-204-361.

* "Хонда-Капа" 2001 г.в. (в РФ 1,5 года, литье, сигн., тюнинг, один хозяин). Тел.: 8-902-5-695-734.

* "Хонда-Мобилио" 2002 г.в. (V 1,5 л, б/п, ж/д доставка, отл. сост.), за 250 т.р. Тел.: 8-902-7-690-535.

Продолжение на стр. 49

НОВЫЙ СОВРЕМЕННЫЙ ЖИЛОЙ ДОМ в 179 квартале

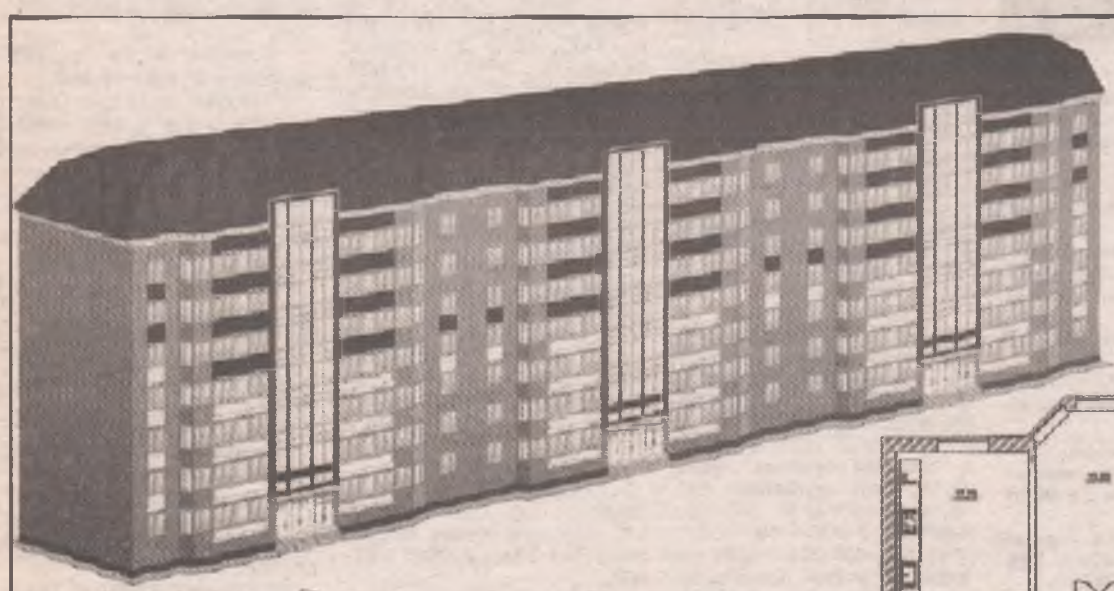

Проект 2-комнатных квартир
Высота потолка = 2,8 м
Общая S = 63,45 кв. м
Жилая S = 39,26 кв. м
1 комната – 21,7 кв. м
2 комната – 17,56 кв. м
Кухня – 8,11 кв. м
Прихожая – 10,62 кв. м
Санузел:
– туалет – 1,06 кв. м
– ванная – 2,98 кв. м

Проект 3-комнатных квартир
Высота потолка = 2,8 м
Общая S = 105,88 кв. м
Жилая S = 58,67 кв. м
1 комната – 20,65 кв. м
2 комната – 19,69 кв. м
3 комната – 18,33 кв. м
Кухня – 17,79 кв. м
Прихожая – 21,64 кв. м
Санузел:
– туалет – 1,49 кв. м
– ванная – 3,76 кв. м

Высота потолка = 2,8 м
Общая S = 103,81 кв. м
Жилая S = 60,44 кв. м
1 комната – 22,42 кв. м
2 комната – 19,69 кв. м
3 комната – 18,33 кв. м
Кухня – 17,79 кв. м
Прихожая – 17,80 кв. м
Санузел:
– туалет – 1,49 кв. м
– ванная – 3,76 кв. м

Подземные гаражи в 182 квартале
В подземной автостоянке размещено:
20 гаражей размером 4х6 и 23 гаража размером 4х12
Высота гаражей 2,9 м. Фундаменты подземной стоянки – монолитные железобетонные столбчатые и ленточные. Стены подвала – сборные фундаментальные блоки с монолитными сердечниками. Колонны – металлические круглые. Перекрытия – монолитные железобетонные. Перегородки – из кирпича. Утепленное покрытие – минераловатные плиты под армированной бетонной стяжкой и двумя слоями мелкозернистого асфальтобетона. Ворота – металлические индивидуальные высотой 2,6 м.
Здание подземного гаража-стоянки оборудуется централизованным электроснабжением, автономной системой теплоснабжения, системой пожаротушения, системой видеонаблюдения. Гаражные боксы по желанию заказчика могут быть оборудованы абонентской телефонной связью.

Застройщик:
ООО "ТД Камкабель Байкал"
ПРОДАЖА КВАРТИР
Имеется полный пакет документов
Рассрочка платежа
Возможность оформления ипотеки
Телефон: 508-062
Адрес: ул. Чайковского, 1а,
Ангарский деловой центр, офис 224
Лицензия ГС-6-38-02-27-О-3801068221-006490-1

ВСЕ ТВ-программы АНГАРСКА + головоломки

21.01.2008-27.01.2008

ОРТ, РТР, REN-TV, НТВ, ДТВ, ТВ-3, Детский, XXI век, Звезда, СТС, Спорт, Домашний, НТА, ТНТ, Актис, Культура, ТВЦ-Сибирь

ТАКСИ «Герат»
52-66-66
Сотовый "БВК": 702
Требуются водители на иномарки, водители с личн. а/м

ТАКСИ "ЛЕНИНГРАД"
730·БВК
65·00·65
легковые, микроавтобусы
ТРЕБУЮТСЯ ВОДИТЕЛИ С ЛИЧНЫМ А/М

ТАКСИ "ЕРМАК"
БВК: 716
54-50-20
8-я поездка – скидка 30 руб.
Набираем водителей с личными а/м

52-76-76 ТАКСИ «Надежное»
Предъявителю купона скидка 10%
520-520
706 звонок с сотового БВК бесплатный

Такси "Пять однерок"
5-11111
БВК 701 звонок бесплатный
8-я поездка по городу - бесплатная!
Льготникам - пенсионерам и инвалидам всех категорий, работникам МВД, Госнаркоконтроля, прокуратуры, суда, ГУИН, МЧС, ФСБ, службы судебных приставов, налоговой полиции, военнослужащим, студентам по предъявлении удостоверений - СКИДКА 10%!
Набираем водителей на "Марк-2" (новые условия), учеников диспетчеров (соцпакет)

такси "Car"
611-007
8-950-05-233-97
БВК: 789
УСЛУГИ М/А, ГРУЗОПЕРЕВОЗКИ
Приглашаем водителей в диспетчерскую

ТАКСИ БЕРКУТ
53-7777
Для абонентов БВК звонок по номеру: БЕСПЛАТНО! 709
Требуются водители с а/м

ТАКСИ
Только иномарки!
715
65-11-11
Требуются водители
10% скидка по городу
СОТОВЫЙ БВК: 715

такси "Центральное"
АВТОПИЛОТ
ДОСТАВКА
продуктов
медикаментов
■ УСЛУГИ ПО ПРОКАТУ КАДИЛЛАКА
67-0000
Моб.БВК: 720 бесплатно

Таксопарк №1
Новогодние СКИДКИ – 10-15%
56-66-66
703

Такси "Навигатор"
61-7777
Скидки+Подарки!
БВК: 766 звонок бесплатный
Предъявителю купона скидка
Услуги микроавтобуса, эвакуатора
Требуются водители, диспетчер

ТАКСИ
БВК: 761
610-610
Набираем водителей с личным а/м и без
Услуги м/автобуса
Заключаем договоры с предприятиями

такси СПУТНИК
617-774
7-я поездка по городу - скидка 30%
Услуги микроавтобуса (7 мест), грузоперевозки по предварительной заявке
БВК бесплатно: 774
Приглашаем водителей с л/а

ТАКСИ Любимое
522-200
сот. БВК: 8902-7-686-888
Цветы, медикаменты – круглосуточно
Набираем водителей с личными а/м

ТАКСИ "Орбита"
544-844
59-19-20
сот. БВК: 779
Набираем водителей с личными а/м

такси "ФОРСАЖ"
68-53-68
8-9086-405-368
Срочно требуются водители с личн. машинами
Заключаем договоры с предприятиями

ТАКСИ "Лидер"
68-33-33
БВК: бесплатно 773
Требуются водители с л/а, диспетчеры

ТАКСИ «ЛЮКС»
56-3333
БВК 715
Роскошь в пути!

ТАКСИ «АНГАРА»
51-8888
сот. БВК: 727
Набираем водителей с личными а/м, диспетчеров

ТАКСИ "Удачный"
617-717
8-9041-219-252
Набираем водителей, водителей с л/а, график свободный

"Ангарское" такси
617-000
65-70-60
8-904-123-99-09
Услуги микроавтобуса, грузоперевозки (2 т)
8-я поездка по городу — бесплатно!

СЛУЖБА ТАКСИ
БВК: 780
53-03-03

Приём бесплатных объявлений в газету «Свеча»
по тел.
56-46-46
круглосуточно

Такси 654-444
Теле2: 8-904-353-44-36
БВК: 770
Приглашаем водителей с л/а
Требуется диспетчер (опыт)

Без ограничения дальности!
ТАКСИ "НОН-СТОП"
Доставка, автопилот, микроавтобус 14 мест
сот. БВК: 760
677-000
8-924-623-6233
Заключаем договоры с организациями
Требуются водители с личными а/м
Суточникам - 18%

СЛУЖБА ТАКСИ "Круиз"
564-564
Бесплатная линия
БАЙКАЛВЕСТКОМ
705
Распродаем ГАЗ-3110.
Недорого, кредит, рассрочка

такси "Парламент"
583-000
610-900
Бесплатный БВК 753
Услуги микроавтобуса
СКИДКИ!!!
Набираем водителей с личными а/м

1 ОРТ

12.45 – "Ералаш".
13.00 – Новости.
13.20 – Т/с "Убойная сила".
14.20 – "Детективы".
15.00 – Другие новости.
15.30 – "Хочу знать".
16.00 – Новости.
16.20 – "Понять. Простить".
17.00 – Т/с "Плата за любовь".
18.00 – "Федеральный судья".
19.00 – Новости.
19.20 – "Жди меня".
20.10 – Т/с "Огонь любви".
21.00 – Т/с "Татьянин день".
22.00 – "Время".
22.30 – Т/с "Громовы".
23.20 – Т/с "Остаться в живых".
00.10 – Новости.
00.30 – "Месть".
01.20 – "Гении и злодеи".
01.50 – Х/ф "Темные силы".
03.30 – Х/ф "Маленькие секреты".
05.30 – "Детективы".

ООО "Новэк", рег. уд. Гос. ИПН
ЛОМБАРД
Открыто новое отделение
29 мр-н, дом 7
ост. "Студенческая", напротив техникума легкой пром-ти
т. 612-642
Часы работы: с 9 до 20, без перерыва и выходных
НИЗКИЙ ПРОЦЕНТ
ВЫСОКИЕ РАСЦЕНКИ
И ЛЬГОТЫ ДЛЯ ПОСТОЯННЫХ КЛИЕНТОВ

РОССИЯ

12.50 – "Эдита Пьеха".
13.40 – Михаил Ефремов, Марина Зудина, Кирилл Лавров и Владимир Самойлов в экранизации романа А.С. Пушкина "Дубровский".
15.00 – "Вести".
15.20 – "Местное время". "Вести–Иркутск".
15.40 – Телесериал "Мачеха".
16.35 – "Суд идет".
17.30 – "Кулагин и партнеры".
18.00 – "Вести".
18.30 – "Местное время". "Вести–Иркутск".
18.50 – "Вести". "Дежурная часть".
19.05 – "Женщина без прошлого". Телесериал.
20.00 – "Ангел-хранитель". Телесериал.
21.00 – "Вести".
21.30 – "Местное время". "Вести–Иркутск".
21.50 – "Спокойной ночи, малыши!"
22.00 – Телесериал "Срочно в номер".
23.50 – "Городок".
00.50 – "Вести +".
01.10 – "Честный детектив". Авторская программа Эдуарда Петрова.
01.40 – "Синемания".
02.05 – Дэвид Тьюлис в остросюжетном фильме "Нахал".

АКТИС

06.45 – "Утро на канале ТК "АКТИС"
07.00 – "Местное время"
07.15 – Метеоновости
07.20 – "Астрогид"
07.30 – Музыкальный канал
08.00 – "Местное время"
08.20 – Метеоновости
08.25 – "Астрогид"
08.31 – "Солдаты-12". Комедийный сериал
10.30 – "24". Информационная программа
11.00 – "Девять неизвестных". Сериал
12.00 – "Час суда" с Павлом Астаховым
13.00 – Метеоновости
13.05 – "Астрогид"
13.30 – "24". Информационная программа
14.01 – "Сверхъестественное". Сериал
15.48 – "Очевидец" представляет: самое смешное"
16.00 – Эдриан Пол, Фрида Фаррелл в фильме "Исчезнувшая колония"
17.58 – "Девять неизвестных". Сериал
19.00 – Музыкальный канал
19.15 – "Дедушкины сказки"
19.30 – "Местное время"
19.45 – Метеоновости
19.50 – "Астрогид"
20.00 – "Нарушители порядка"
20.30 – "Местное время"
20.45 – Метеоновости
20.50 – "Астрогид"
21.01 – "Солдаты-12". Комедийный сериал
23.00 – "Громкое дело". "Закон Анастасии"
00.01 – "Вечер" с Тиграном Кеосаяном
00.30 – "24". Итоговый выпуск
01.00 – "Актуальное чтиво"
01.15 – Триллер "Предчувствие"
03.12 – Боевик "Тюрьма в раю"
05.04 – "Студенты International". Сериал

НТВ

07.00 – "Сегодня утром"
10.00 – "Следствие вели..."
11.00 – "Сегодня"
11.30 – "Чрезвычайное происшествие. Обзор за неделю"
12.00 – "Кулинарный поединок"
13.00 – "Квартирный вопрос"
14.00 – "Сегодня"
14.35 – Сериал "Сыщики"
16.30 – "Обзор. Чрезвычайное происшествие"
17.00 – "Сегодня"
17.35 – Сериал "Улицы разбитых фонарей"
19.30 – "Обзор. Чрезвычайное происшествие"
20.00 – "Сегодня"
20.40 – Сериал "Паутина"
21.35 – Сериал "Гончие"
22.40 – Сериал "Дюжина правосудия"
23.40 – "Сегодня"
00.05 – Сериал "Улицы разбитых фонарей"
01.05 – "Школа злословия"
01.55 – "Quattroruote"
02.30 – Детектив "Тайна "Черных дроздов"
04.30 – Сериал "Холм одного дерева-3"
05.20 – Сериал "Без следа-4"

ДТВ

09.00 – "Удачное утро".
09.50 – Музыка на ДТВ.
09.55 – "Телемагазин".
10.25 – Мультфильм.
11.30 – "Самое смешное видео".
12.00 – Т/с "Агентство "Алиби".
12.30 – "Судебные страсти".
13.25 – Т/с "Клетка".
15.30 – Т/ф "Утомленные славой".
16.00 – Т/с "Крутой Уокер".
17.00 – "Судебные страсти".
18.00 – Т/с "Безмолвный свидетель".
18.30 – Т/с "Морская полиция. Спецотдел".
19.30 – Т/с "Диагноз: убийство-1".
20.30 – "Судебные страсти".
21.30 – "Невероятная коллекция мистера Рипли".
22.30 – "Каламбур".
23.00 – "Самое смешное видео".
23.30 – "Самое невероятное видео".
00.30 – Т/с "Безмолвный свидетель".
01.00 – Т/с "Морская полиция. Спецотдел".
02.00 – "Голые и смешные-3".
02.30 – "Невероятная коллекция мистера Рипли".
03.30 – Автоновости "Карданный вал+".
03.55 – "Голые и смешные-3".
04.25 – "Маски-шоу".

4

07.00 – Сериал "Чудеса науки".
07.55 – Мультсериал "Смешарики".
08.00 – Сериал "Моя прекрасная няня".
08.30 – Сериал "Папины дочки".
09.00 – Сериал "Одна ночь любви".
10.00 – "Истории в деталях".
10.30 – "Кто умнее пятиклассника?"
11.30 – Сериал "Даша Васильева. Любительница частного сыска-4".
12.30 – Сериал "Петя великолепный".
13.30 – Сериал "Вся такая внезапная".
14.00 – Мультсериал "Смешарики".
14.30 – Мультсериал "Годзилла".
15.00 – Мультсериал "Приключения Вуди и его друзей".
15.30 – Мультсериал "Приключения Джеки Чана".
16.00 – Мультсериал "Король Лев. Тимон и Пумба".
16.30 – Мультсериал "Чародейки".
17.00 – Сериал "Сабрина – маленькая ведьма".
17.30 – "Галилео".
18.00 – Сериал "Моя прекрасная няня".
18.30 – Сериал "Тайны Смолвиля".
19.30 – "Истории в деталях".
20.00 – Сериал "Папины дочки".
21.00 – Сериал "Одна ночь любви".
22.00 – Сериал "Атлантида".
23.00 – Х/ф "Заживо погребенный".
00.50 – "6 кадров".
01.00 – "Истории в деталях".
01.30 – Сериал "Тридцатилетние".
02.30 – Сериал "Особенный день".

СПОРТ

06.25 – Конькобежный спорт.
07.50 – Биатлон. Кубок мира. Масс-старт.
09.50 – Волейбол. Женщины. Финал.
11.45 – "Вести–спорт".
12.00 – "Зарядка с чемпионом".
12.15 – М/ф "Сказка о рыбаке и рыбке", "Пингвины".
13.00 – "Зарядка с чемпионом".
13.15 – "Рожденные побеждать".
13.45 – "Мастер спорта".
14.00 – "Вести–спорт".
14.10 – "Вести–спорт". "Местное время".
14.15 – "Летопись спорта". ЧССР – СССР.
14.45 – Хоккей. ЧР. "Салават Юлаев" – "Сибирь".
16.45 – Скелетон. КМ.
18.30 – "Вести–спорт".
18.40 – "Сборная России". Евгений и Захар Пашутины.
19.10 – Бокс. Дэвид Туа против Роберта Хокинса.
20.15 – Биатлон. КМ. Спринт. Женщины.
22.00 – "Вести–спорт".
22.10 – Биатлон. КМ. Спринт. Мужчины.
23.55 – Хоккей. ЧР. ЦСКА – ХК МВД. Прямая трансляция.
02.15 – "Вести–спорт".
02.35 – Биатлон. КМ. Женщины. Гонка преследования.
03.25 – "Неделя спорта".
04.30 – Биатлон. КМ. Мужчины. Гонка преследования.
05.20 – "Вести–спорт".
05.30 – Автоспорт. Чемпионат мира по ралли. "Ралли Монте-Карло". Пролог.

РЕН.ТВ

05.15 – Х/ф "Капитан Немо".
06.20 – "Встреча с мастерами сцены".
07.50 – Х/ф "Д'Артаньян и три мушкетера".
09.05 – "Голубой огонек".
11.00 – Анонс программ на день.
11.10 – Х/ф "Цыган".
12.50 – "Великие имена России". А. Блок.
13.20 – Х/ф "В поисках капитана Гранта".
14.25 – По страницам "Вокруг смеха".
15.35 – Д/ф "Михаил Зощенко. Между любовью и ненавистью".
16.20 – Русский музей. "Русская графика".
16.50 – Х/ф "Трест, который лопнул".
17.55 – "Голубой огонек".
19.00 – Анонс программ на день.
19.10 – Х/ф "Цыган".
20.50 – "Великие имена России". А. Блок.
21.20 – Х/ф "В поисках капитана Гранта".
22.25 – По страницам "Вокруг смеха".
23.35 – Д/ф "Михаил Зощенко. Между любовью и ненавистью".
00.20 – Русский музей. "Русская графика".
00.50 – Х/ф "Трест, который лопнул".
01.55 – "Голубой огонек".
03.00 – Анонс программ на день.
03.10 – Х/ф "Цыган".
04.50 – "Великие имена России". А. Блок.
05.20 – Х/ф "В поисках капитана Гранта".

7 ТВ

06.00 – Финалы Кубка Англии.
07.05 – "X-treme 99, 9".
08.05 – Американский футбол.
08.30 – Бразильский футбол.
09.05 – Джиу-джитсу. Кубок Московской области.
09.45 – "Музыкальный трек".
10.05, 11.05 – "Веселые старты".
12.00, 13.00, 14.00, 15.00, 16.00, 17.00, 18.00, 19.00, 20.00, 21.00, 22.00, 23.00, 00.00, 01.00, 02.00, 03.00, 04.00, 05.00 – "7 новостей".
12.05 – "Музыкальный трек".
12.15 – "Зарядка для страны".
12.30 – Мультфильм.
13.05 – "Время "Сатурна".
13.20 – "Женщины в спорте".
14.05 – "Планета рыбака".
14.35 – "Вокруг света на "Палладе".
15.05, 21.35 – "Outrageous and Courageous".
15.20, 19.05, 02.05 – "NBA Live!"
15.35, 22.05, 02.20 – "NHL". Ежедневный обзор.
16.05 – Картинг.
16.35 – "Off-Road Drive".
17.05, 04.35 – "Game Sport". Обзор компьютерных игр.
17.20 – "Racing World".
18.05 – Киберспорт.
18.20 – "AutoFashion".
18.35 – "Звезда автострады".
19.20 – Американский футбол.
20.05 – "Гольф сегодня".
20.35 – "Планета X".
21.05 – "Мир свободного спорта".
22.20, 03.05 – "Мир подводной охоты".
22.35, 02.35 – "Предельная глубина".
23.05 – "Только не это!"
23.20 – Классика футбола. "Barcelona".
00.05 – "X-treme 99, 9".
01.05 – "High 5".
01.35 – Настольный хоккей.
03.20 – "Диалоги о рыбалке". Классика.
03.35 – "Академия нахлыста".
04.05 – "Sports Watch".
05.05 – Дартс.

НТВ ТНТ

07.00 – Теленовелла "Любовь и тайны Сансет Бич"
07.55 – "Глобальные новости"
08.00 – Новости
08.12 – "4 сезона"
08.17 – "Витаминка"
08.27 – "Мои любимые стихи"
08.30 – Новости
08.42 – "4 сезона"
08.47 – "Старт"
09.00 – Новости
09.12 – "4 сезона"
09.17 – "Саша + Маша". Комедия
09.30 – "Необъяснимо, но факт"
10.30 – Комедия "Саша + Маша"
11.00 – Комедия "Счастливы вместе"
12.00 – "Котопес"
12.30 – "Новая жизнь Рокко"
13.00 – "Эй, Арнольд"
13.30 – "Ох уж эти детки!"
14.00 – М/с "Тоталли Спайс"
14.30 – "Такси"
15.00 – Новости
15.12 – "4 сезона"
15.17 – "Витаминка"
15.27 – "Мои любимые стихи"
15.30 – "Саша + Маша". Комедия
15.45 – "Дом-2. Город любви". Реалити-шоу
16.40 – Триллер "Имитатор"
19.00 – Комедия "Счастливы вместе"
20.00 – "Такси"
20.30 – Новости
20.42 – "4 сезона"
20.47 – "Старт"
20.57 – "Мои любимые стихи"
21.00 – Комедия "Счастливы вместе"
22.00 – Реалити-шоу "Дом-2. Город любви"
23.00 – Комедия "Костолом"
00.50 – Реалити-шоу "Дом-2. После заката"
01.20 – Новости
01.32 – "4 сезона"
01.37 – Комедия "Женская лига: парни, деньги и любовь"
01.50 – "Наши песни"
02.05 – Реалити-шоу "Дом-2. Первая весна"
03.00 – Реалити-шоу "Офис"
04.55 – "Антология юмора"

ТВЭ

07.00 – "Культ наличности".
10.00 – "Relaks".
11.00 – "Разрушители мифов".
12.00 – Мультфильм.
12.15 – М/ф "Таракан-робот".
12.45 – М/ф "Уолтер Мелон".
13.15 – М/ф "Что с Энди?"
13.30 – Мультфильм.
14.30 – Х/ф "Жандарм и жандарметки".
16.30 – "Успеть за 23 минуты".
17.00 – "Разрушители мифов".
18.00 – Сериал "Звездные врата".
19.00 – Х/ф "Мастера фантастики".
20.00 – "Успеть за 23 минуты".
20.30 – "Упс!"
21.30 – Сериал "Мурашки".
22.00 – Сериал "Звездные врата".
23.00 – Сериал "Клинок ведьм".
00.00 – Сериал "Новый день".
01.00 – Сериал "Выжить вопреки".
02.00 – Х/ф "Легенда Люси Кисс".
04.00 – Сериал "Байки из склепа".
04.30 – Х/ф "Исчезновение".

Звезда

07.30 – М/с "Приключения Болека и Лёлека".
08.00 – "Домашние сказки".
08.30 – "Что мы знаем о еде?"
09.00 – Т/с "Клон".
10.00 – "Дела семейные".
11.00 – Т/с "Наперекор судьбе".
12.00 – "Женские истории".
13.00 – Х/ф "Чужая родня".
15.00 – Т/с "Дальнобойщики-2".
16.00 – Т/с "Евлампия Романова. Следствие ведет дилетант".
17.00 – "Дела семейные".
18.00 – Т/с "Наперекор судьбе".
19.00 – "33 квадратных метра".
19.30 – Т/с "Доктор Хаус".
20.30 – Т/с "Клон".
21.30 – "Домашние сказки".
22.00 – Т/с "Виола Тараканова. В мире преступных страстей".
23.00 – Т/с "Дальнобойщики-2".
00.00 – "Необычные дома мира".
00.30 – Х/ф "Ошибка резидента". 1 с.
01.50 – Т/с "Доктор Хаус".
02.40 – Т/с "Пленница".

Ангарск-ТВ

05.00 – "Культ наличности"
08.00 – "Relaks"
09.00 – Д/ф "Разрушители мифов"
10.00 – Мультфильмы
10.15 – М/ф "Таракан-робот"
10.45 – М/ф "Уолтер Мелон"
11.15 – М/ф "Что с Энди?"
11.30 – Мультфильмы
12.30 – Х/ф "Жандарм и жандарметки"
14.30 – "Успеть за 23 минуты"
15.00 – Д/ф "Разрушители мифов"
16.00 – Х/ф "Звездные врата"
17.00 – Х/ф "Мастера фантастики"
18.00 – "Успеть за 23 минуты"
18.30 – "Упс!"
19.30 – Х/ф "Мурашки"
20.00 – Х/ф "Звездные врата"
21.00 – "События – Ангарск"
21.20 – Музыкальная программа
22.00 – "События – Ангарск"
22.20 – Музыкальная программа
23.00 – Х/ф "Выжить вопреки"
00.00 – Х/ф "Легенда Люси Кисс"
02.00 – Х/ф "Байки из склепа"
02.30 – Х/ф "Исчезновение"

Активис TV

07.00 – "Летнее время", мелодрама.
08.40 – "Упасть вверх", мелодрама.
10.15 – "А теперь кое-что совсем другое", комедия.
11.45 – "Восемь полос в Хэмильтоне", драма.
13.20 – "Лики смерти", драма.
15.00 – "Господа офицеры", 1 с., драма.
15.50 – "Алегрия", драма.
17.25 – "Смертные грехи великолепной семерки", комедия.
19.15 – "Нора", драма.
21.05 – "Ночной портье", драма.
23.00 – "Господа офицеры", 1 с., драма.
23.50 – "Алегрия", драма.
01.25 – "Смертные грехи великолепной семерки", комедия.
03.15 – "Нора", драма.
05.05 – "Ночной портье", драма.

Звезда

07.15 – Х/ф "Дублер начинает действовать".
09.20 – "Каскадеры: искусство выжить".
11.00 – Док. сериал "Моя страна".
11.15 – "100 мест, которые надо увидеть за свою жизнь".
11.30, 20.10 – Мультфильм.
12.00 – "Звезда онлайн".
14.00, 18.00, 21.00, 23.00, 03.00 – Новости.
14.15 – Д/ф "Забытая война".
15.35 – Х/ф "Сыщик".
18.15 – "Ветер победы".
19.15 – Сериал "Четыре танкиста и собака".
20.30 – "Путеводная звезда".
21.20 – Х/ф "Вертикаль".
23.30 – Сериал "Комиссар Мегрэ".
00.30 – Х/ф "Портрет с дождем".
02.05 – Док. сериал "Крылья России".
03.25 – Сериал "Красная капелла".
04.15 – Сериал "Служба расследований".
05.15 – Д/ф "Цунами".

КУЛЬТУРА

05.00 – "Евроньюс".
08.00 – Новости культуры.
08.20 – "В главной роли... "
08.50 – Х/ф "Среди тысячи дорог... "
10.10 – "Линия жизни". Людмила Чурсина.
11.00 – "Мой Эрмитаж".
11.30 – Т/ф "Дома вдовца".
13.15 – "Игорь Моисеев. Сотворивший танец".
13.55 – "Порядок слов".
14.00 – М/с "Вокруг света с Вилли Фогом".
14.25 – М/ф "Гномы и Горный король".
14.30 – "Пустыня всерьез".
14.55 – Д/ф "Страбон".
15.05 – Д/с "Экосистемы. Паутина жизни".
15.35 – А.Пушкин. "Евгений Онегин".
16.00 – Д/ф "Чинкве Терра. Земля между скалами и морем".
16.15 – "Достояние республики".
16.30 – "БлокНОТ".
17.00 – "Ночной полет".
17.30 – Новости культуры.
17.55 – Д/ф "Потерянный корабль Колумба. Расследование крушения".
18.50 – "Шаг в вечность".
19.20 – "Острова". Людмила Зайцева.
20.05 – "Закрытое небо".
20.35 – "Тем временем".
21.30 – Новости культуры.
21.55 – "Про АРТ".
22.20 – "Легенды мирового кино". Елена Кузьмина.
22.50 – Д/ф "Снежный ангел".
23.20 – Й.Брамс.
23.40 – Д/ф "Потерянный корабль Колумба. Расследование крушения".
00.35 – Д/ф "Чинкве Терра. Земля между скалами и морем".

Сибирь

07.00 – "Настроение".
09.30 – "События".
09.45 – "Петровка, 38".
09.55 – "История государства Российского".
10.00 – Х/ф "От зари до зари".
12.00 – Х/ф "Беспокойный попутчик".
12.15 – "Петровка, 38".
12.30 – "События".
12.45 – Т/с "Затмение".
13.35 – "Постскриптум".
14.45 – "Линия защиты".
15.30 – "События".
15.45 – "История государства Российского".
15.50 – М/ф "Персей", "Аист".
16.30 – "В центре событий".
17.30 – Новое "Времечко".
18.30 – "События".
18.55 – "Деловая Москва".
19.15 – "Приглашает Борис Ноткин".
19.50 – Т/с "Расплата за грехи".
20.50 – "История государства Российского".
20.55 – "Реальные истории". Вечная молодость.
21.30 – "События".
21.50 – Т/с "Охота на асфальте".
22.45 – Т/с "Сделка".
23.45 – "Момент истины".
00.30 – "Петровка, 38".
00.45 – "События".
01.10 – Гала-концерт звезд мирового балета.
02.20 – Т/с "Чисто английское убийство".
03.55 – Т/с "Закон Вольфа".
04.40 – Х/ф "Встретимся у фонтана".
05.55 – Х/ф "Атака с неба".
06.35 – М/ф "Золотое перышко".

ОТК

07.00 – Новости недели
07.30 – "Сегодня утром"
10.00 – "Следствие вели..."
11.00 – "Сегодня"
11.30 – "Чрезвычайное происшествие. Обзор за неделю"
12.00 – "Кулинарный поединок"
13.00 – "Квартирный вопрос"
14.00 – "Сегодня"
14.35 – Сериал "Сыщики"
16.30 – "Обзор. Чрезвычайное происшествие"
17.00 – "Сегодня"
17.35 – Сериал "Улицы разбитых фонарей"
19.30 – "Обзор. Чрезвычайное происшествие"
20.00 – "Экспресс-новости"
20.15 – "Афиша". Новости культуры
20.40 – Сериал "Паутина"
21.35 – Сериал "Гончие"
22.40 – Сериал "Дюжина правосудия"
23.40 – "Экспресс-новости"
23.55 – "Афиша". Новости культуры
00.05 – Сериал "Улицы разбитых фонарей"
01.05 – "Школа злословия"
01.55 – "Quattroruote"
02.30 – Детектив "Тайна "Черных дроздов"
04.30 – Сериал "Холм одного дерева-3"
05.20 – Сериал "Без следа-4"
06.15 – Сериал "Любовь вдовца-4"

ДЕПАРТАМЕНТ ВКЛАДОВ И ЗАЙМОВ
КРЕДИТНЫЙ ПОТРЕБИТЕЛЬСКИЙ КООПЕРАТИВ ГРАЖДАН

ПРИНИМАЕМ СБЕРЕЖЕНИЯ ПОД
ВЫСОКИЕ ПРОЦЕНТЫ

Договоры
☑ «Пенсионный»
☑ «Сберегательный»

до 26% годовых

срок хранения от 3 до 18 месяцев; выплата процентов ежемесячно / ежеквартально; минимальная сумма 3 000 рублей; 5 000 рублей; возможность пополнения сбережений.

г. Ангарск, 89-й квартал, д.7
611-411

● Услуги предоставляются только членам КПКГ «ДВиЗ»

1 ОРТ

06.00 – "Доброе утро".
10.00 – Новости.
10.05 – "Малахов +".
11.20 – "Модный приговор".
12.20 – "Контрольная закупка".
13.00 – Новости.
13.20 – Т/с "Убойная сила".
14.20 – "Детективы".
15.00 – Другие новости.
15.30 – "Хочу знать".
16.00 – Новости.
16.20 – "Понять. Простить".
17.00 – Т/с "Плата за любовь".
18.00 – "Федеральный судья".
19.00 – Новости.
19.20 – "Пусть говорят".
20.10 – Т/с "Огонь любви".
21.00 – Т/с "Татьянин день".
22.00 – "Время".
22.30 – Т/с "Громовы".
23.20 – Т/с "Остаться в живых".
00.10 – Новости.
00.30 – "Ударная сила". "Оружие титанов".
01.20 – "Рожденные в блокадном Ленинграде".
01.50 – "Доброй ночи".
02.50 – Х/ф "Отверженные".
05.20 – "Детективы".

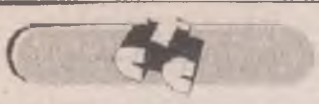

07.00 – Сериал "Чудеса науки".
07.55 – Мультсериал "Смешарики".
08.00 – Сериал "Моя прекрасная няня".
08.30 – Сериал "Папины дочки".
09.00 – Сериал "Одна ночь любви".
10.00 – "Истории в деталях".
10.30 – Сериал "Атлантида".
11.30 – Сериал "Даша Васильева. Любительница частного сыска-4".
12.30 – Сериал "Петя великолепный".
13.30 – Сериал "Вся такая внезапная".
14.00 – Мультсериал "Смешарики".
14.30 – Мультсериал "Годзилла".
15.00 – Мультсериал "Приключения Вуди и его друзей".
15.30 – Мультсериал "Приключения Джеки Чана".
16.00 – Мультсериал "Король Лев. Тимон и Пумба".
16.30 – Мультсериал "Чародейки".
17.00 – Сериал "Сабрина – маленькая ведьма".
17.30 – "Галилео".
18.00 – Сериал "Моя прекрасная няня".
18.30 – Сериал "Тайны Смолвиля".
19.30 – "Истории в деталях".
20.00 – Сериал "Папины дочки".
21.00 – Сериал "Одна ночь любви".
22.00 – Сериал "Атлантида".
23.00 – Х/ф "Заживо погребенный-2".
00.45 – "6 кадров".
01.00 – "Истории в деталях".
01.30 – Сериал "Тридцатилетние".
02.30 – Сериал "Талисман любви".
03.25 – Сериал "Закон и порядок. *Специальный корпус*".
05.10 – Сериал "Танцы под звездами".
06.00 – Сериал "Королева экрана".

РОССИЯ

06.00 – "Доброе утро, Россия!"
06.35, 07.35, 08.35, 09.35 – "Местное время". "Вести–Иркутск".
09.55 – К 100-летию со дня рождения. "Десять заповедей физика Ландау".
10.50 – Телесериал "Срочно в номер".
11.45 – "Вести". "Дежурная часть".
12.00 – "Вести".
12.25 – "Местное время". "Вести–Сибирь".
12.45 – Телесериал "Срочно в номер".
13.40 – Михаил Ефремов, Марина Зудина, Кирилл Лавров и Владимир Самойлов в экранизации романа А.С. Пушкина "Дубровский".
15.00 – "Вести".
15.20 – "Местное время". "Вести–Иркутск".
15.40 – Телесериал "Мачеха".
16.35 – "Суд идет".
17.30 – "Кулагин и партнеры".
18.00 – "Вести".
18.30 – "Местное время". "Вести–Иркутск".
18.50 – "Вести". "Дежурная часть".
19.05 – "Женщина без прошлого". Телесериал.
20.00 – "Ангел-хранитель". Телесериал.
21.00 – "Вести".
21.30 – "Местное время". "Вести–Иркутск".
21.50 – "Спокойной ночи, малыши!"
22.00 – Телесериал "Срочно в номер".
23.50 – "Всемирный потоп как предчувствие".
00.50 – "Вести +".
01.10 – Эд Харрис, Пол Ньюман, Филипп Сеймур Хоффман и Хелен Хант в фильме "Крах империи".
04.10 – "Держи меня крепче". Телесериал.

СПОРТ

06.00 – "Рыбалка" с Радзишевским.
06.15 – Бобслей. КМ. Мужчины. Двойки.
07.45 – Хоккей. ЧР. ЦСКА – ХК МВД.
09.45 – Футбол. Чемпионат Италии. "Фиорентина" – "Торино".
11.45 – "Вести–спорт".
12.00 – "Зарядка с чемпионом".
12.15 – М/ф "Самая скорая помощь", "Банный день".
12.35 – Мультсериал "Скуби-Ду и Скрэппи-Ду".
13.00 – "Зарядка с чемпионом".
13.15 – Сериал "Своя команда".
13.45 – "Мастер спорта".
14.00 – "Вести–спорт".
14.10 – "Неделя спорта".
15.15 – Конькобежный спорт. ЧМ.
17.00 – Бобслей. КМ. Женщины.
18.05 – "Вести–спорт".
18.15 – Биатлон. КМ. Женщины. Масс-старт.
19.15 – "Неделя спорта".
20.20 – "Скоростной участок".
20.55 – Фигурное катание. ЧЕ. Обязательный танец.
00.25 – "Рыбалка" с Радзишевским.
00.45 – Гандбол. ЧЕ. Мужчины.
02.25 – "Вести–спорт".
02.45 – Фигурное катание. ЧЕ. Пары. Короткая программа.
05.35 – "Вести–спорт".
05.45 – Биатлон. КМ. Мужчины. Масс-старт.

АКТИС / RENTV

06.45 – "Утро на канале ТК "АКТИС"
07.00 – "Местное время"
07.15 – Метеоновости
07.20 – "Астрогид"
07.30 – Музыкальный канал
08.00 – "Местное время"
08.20 – Метеоновости
08.25 – "Астрогид"
08.31 – "Солдаты-12". Комедийный сериал
10.30 – "24". Информационная программа
11.00 – "Девять неизвестных". Сериал
12.00 – "Час суда" с Павлом Астаховым
13.00 – "Местное время"
13.15 – Метеоновости
13.20 – "Астрогид"
13.30 – "24". Информационная программа
14.01 – "Студенты International". Сериал
16.00 – Триллер "Предчувствие"
17.58 – "Девять неизвестных". Сериал
19.00 – "Спектр"
19.15 – Дедушкины сказки"
19.30 – "Местное время"
19.45 – Метеоновости
19.50 – "Астрогид"
20.00 – "Актуальное интервью"
20.30 – "Местное время"
20.45 – Метеоновости
20.50 – "Астрогид"
21.01 – "Солдаты-12". Комедийный сериал
22.58 – "Чрезвычайные истории". "Киллеры в домашних тапочках"
00.01 – "Вечер" с Тиграном Кеосаяном
00.30 – "24". Итоговый выпуск
01.00 – "Актуальное чтиво"
01.15 – Эрик Робертс в боевике "Лучшие из лучших. Битва в "Колизее"
03.11 – Дэрил Ханна в фильме "Шлюха"
05.04 – "Студенты International". Сериал

РЕН-ТВ

06.25 – По страницам "Вокруг смеха".
07.35 – Д/ф "Михаил Зощенко. Между любовью и ненавистью".
08.20 – Русский музей. "Русская графика".
08.50 – Х/ф "Трест, который лопнул".
09.55 – "Голубой огонек".
11.00 – Анонс программ на день.
11.10 – Х/ф "Цыган".
12.30 – "Великие имена России". Н.В. Гоголь.
13.00 – Х/ф "В поисках капитана Гранта".
14.10 – По страницам "Вокруг смеха".
15.20 – "Кинопанорама".
17.05 – Х/ф "Трест, который лопнул".
18.15 – "Золотой шлягер" с участием В. Добрынина.
19.00 – Анонс программ на день.
19.10 – Х/ф "Цыган".
20.30 – "Великие имена России". Н.В. Гоголь.
21.00 – Х/ф "В поисках капитана Гранта".
22.10 – По страницам "Вокруг смеха".
23.20 – "Кинопанорама".
01.05 – Х/ф "Трест, который лопнул".
02.15 – "Золотой шлягер" с участием В. Добрынина.
03.00 – Анонс программ на день.
03.10 – Х/ф "Цыган".
04.30 – "Великие имена России". Н.В. Гоголь.
05.00 – Х/ф "В поисках капитана Гранта".

НТВ

06.15 – Сериал "Любовь вдовца-4"
07.00 – "Сегодня утром"
10.00 – "Наше все!"
11.00 – "Сегодня"
11.30 – "Чистосердечное признание"
12.00 – Сериал "Врачебная тайна"
14.00 – "Сегодня"
14.35 – Сериал "Паутина"
15.35 – Сериал "Дюжина правосудия"
16.30 – "Обзор. Чрезвычайное происшествие"
17.00 – "Сегодня"
17.35 – Сериал "Улицы разбитых фонарей"
19.30 – "Обзор. Чрезвычайное происшествие"
20.00 – "Сегодня"
20.40 – Сериал "Паутина"
21.35 – Сериал "Гончие"
22.40 – Сериал "Дюжина правосудия"
23.40 – "Сегодня"
00.05 – Сериал "Улицы разбитых фонарей"
01.10 – "Главная дорога"
01.40 – Х/ф "Ночи в стиле буги"
04.35 – Сериал "Холм одного дерева-3"
05.30 – Сериал "Без следа-4"

7 ТВ

06.00, 07.00, 08.00, 09.00, 10.00, 11.00, 12.00, 13.00, 14.00, 15.00, 16.00, 17.00, 18.00, 19.00, 20.00, 21.00, 22.00, 23.00, 00.00, 01.00, 02.00, 03.00 – "7 новостей".
06.05 – "Ночной выигрыш".
07.05 – "NHL". Ежедневный обзор.
07.15 – "NBA Live!"
07.30 – "Мир подводной охоты".
07.45 – "Предельная глубина".
08.05 – Покер.
08.45 – "Планета Х".
09.05 – Хоккей с мячом. ЧР. "Зоркий" – "Динамо".
09.45 – "Музыкальный трек".
10.05, 10.30, 11.05, 11.30 – "Веселые старты".
12.05 – "Музыкальный трек".
12.15 – "Зарядка для страны".
12.30 – Мультфильм.
13.05 – Сериал "15.0".
13.30 – Сериал "Пляж, экстрим и все такое".
14.05 – Классика футбола. "Barcelona".
14.35 – "Планета Х".
15.05, 21.35 – "Outrageous and Courageous".
15.20, 19.05, 02.05 – "NBA Live!"
15.35, 22.05, 02.20 – "NHL". Ежедневный обзор.
16.05, 22.35, 02.35 – "Предельная глубина".
16.20, 03.35 – "Академия нахлыста".
16.35, 03.20 – "Диалоги о рыбалке". Классика.
17.05, 22.20, 03.05 – "Мир подводной охоты".
17.20 – Бега и скачки.
18.05 – Пул. Кубок мира-2007.
19.20 – "High 5".
20.05 – "Планета рыбака".
20.35 – "Вокруг света на "Палладе".
21.05 – "Мир свободного спорта".
23.05 – "Только не это!"
23.20 – Классика. Лучшие матчи английской Премьер-лиги.
00.05 – "KOTV: классика бокса".
01.05 – Гольф. Европейская неделя.
01.35 – "Off-Road Drive".
04.00 – Футбол. Кубок английской лиги. 1/2 финала. "Tottenham Hotspur" – "Arsenal". Прямая трансляция.

ДТВ

09.00 – "Удачное утро".
09.50 – Музыка на ДТВ.
09.55 – "Телемагазин".
10.25 – Мультфильм.
11.30 – "Самое смешное видео".
12.00 – Т/с "Агентство "Алиби".
12.30 – "Судебные страсти".
13.25 – Т/с "Клетка".
15.30 – Т/ф "Утомленные славой".
16.00 – Т/с "Крутой Уокер".
17.00 – "Судебные страсти".
18.00 – Т/с "Безмолвный свидетель".
18.30 – Т/с "Морская полиция. Спецотдел".
19.30 – Т/с "Диагноз: убийство-1".
20.30 – "Судебные страсти".
21.30 – "Невероятная коллекция мистера Рипли".
22.30 – "Каламбур".
23.00 – "Самое смешное видео".
23.30 – "Самое невероятное видео".
00.30 – Т/с "Безмолвный свидетель".
01.00 – Т/с "Морская полиция. Спецотдел".
02.00 – "Голые и смешные-3".
02.30 – "Невероятная коллекция мистера Рипли".
03.30 – Автоновости "Карданный вал+".
03.55 – "Голые и смешные-3".
04.25 – "Маски-шоу".
04.55 – "Ночной клуб".

НТВ ТНТ

07.00 – Теленовелла "Любовь и тайны Сансет Бич"
07.55 – "Глобальные новости"
08.00 – Новости
08.12 – "4 сезона"
08.17 – "Ангарские звезды"
08.20 – "Детали"
08.30 – Новости
08.42 – "4 сезона"
08.47 – "Саша + Маша". Комедия
09.00 – Новости
09.12 – "4 сезона"
09.17 – "Саша + Маша". Комедия
09.30 – "Необъяснимо, но факт"
10.30 – Комедия "Саша + Маша"
11.00 – Комедия "Счастливы вместе"
12.00 – "Котопес"
12.30 – "Новая жизнь Рокко"
13.00 – "Эй, Арнольд"
13.30 – "Ох уж эти детки!"
14.00 – М/с "Тоталли Спайс"
14.30 – "Такси"
15.00 – Новости
15.12 – "4 сезона"
15.17 – "Саша + Маша". Комедия
16.00 – Реалити-шоу "Дом-2. Город любви"
17.00 – Комедия "Костолом"
19.00 – Комедия "Счастливы вместе"
20.00 – "Такси"
20.30 – Новости
20.42 – "4 сезона"
20.47 – "Детали"
20.57 – "Ангарские звезды"
21.00 – Комедия "Счастливы вместе"
22.00 – Реалити-шоу "Дом-2. Город любви"
23.00 – Комедия "Два нуля"
00.45 – Реалити-шоу "Дом-2. После заката"
01.15 – Новости
01.27 – "4 сезона"
01.32 – Комедия "Женская лига: парни, деньги и любовь"
01.45 – "Наши песни"
02.00 – Реалити-шоу "Дом-2. Первая весна"
02.55 – Реалити-шоу "Офис"
04.50 – "Антология юмора"

ТВЭ

06.30 – Сериал "Байки из склепа".
07.00 – "Культ наличности".
10.00 – "Relaks".
11.00 – "Разрушители мифов".
12.00 – Мультфильм.
12.15 – М/ф "Таракан-робот".
12.45 – М/ф "Уолтер Мелон".
13.15 – М/ф "Что с Энди?"
13.30 – Мультфильм.
14.30 – Х/ф "Легенда Люси Кисс".
16.30 – "Успеть за 23 минуты".
17.00 – "Разрушители мифов".
18.00 – Сериал "Звездные врата".
19.00 – Сериал "Новый день".
20.00 – "Успеть за 23 минуты".
20.30 – "Упс!"
21.30 – Сериал "Мурашки".
22.00 – Сериал "Звездные врата".
23.00 – Сериал "Клинок ведьм".
00.00 – Сериал "Новый день".
01.00 – Сериал "Выжить вопреки".
02.00 – Х/ф "Вэнди Ву – пуленепробиваемая".
04.00 – Сериал "Байки из склепа".
04.30 – Х/ф "Человек тьмы-3. Умри, человек тьмы".

КУЛЬТУРА

04.30 – "Евроньюс".
08.00 – Новости культуры.
08.20 – "В главной роли... "
08.50 – Х/ф "Семь нянек".
10.05 – "Тем временем".
10.55 – "Тринадцать плюс... "
11.35 – "Academia".
12.05 – Х/ф "Драма из старинной жизни".
13.25 – "Закрытое небо".
13.55 – "Порядок слов".
14.00 – М/с "Вокруг света с Вилли Фогом".
14.25 – М/ф "Веселая карусель".
14.30 – Т/ф "Призрак России". 1 ч.
14.55 – Д/ф "Спартак".
15.05 – Д/с "Экосистемы. Паутина жизни".
15.35 – А.Пушкин. "Евгений Онегин".
16.00 – Д/ф "Дом Ритфельда-Шредер в Утрехе. Архитектор и его муза".
16.15 – "Собрание исполнений".
17.00 – "Ночной полет".
17.30 – Новости культуры.
17.55 – Х/ф "Броненосец "Потемкин".
19.05 – Д/ф "Дом Мастера". 1 с.
20.00 – "Больше, чем любовь". Александр Володин.
20.45 – "Апокриф".
21.30 – Новости культуры.
21.55 – Х/ф "Графиня Ди Кастильоне". 1 с.
23.25 – Д/ф "Алтайские кержаки".
23.55 – "Тринадцать плюс... "
00.35 – Д/ф "Дом Ритфельда-Шрёдер в Утрехе. Архитектор и его муза".

15.00 – Т/с "Дальнобойщики-2".
16.00 – Т/с "Виола Тараканова. В мире преступных страстей".
17.00 – "Дела семейные".
18.00 – Т/с "Наперекор судьбе".
19.00 – "33 квадратных метра".
19.30 – Т/с "Доктор Хаус".
20.30 – Т/с "Клон".
21.30 – "Домашние сказки".
22.00 – Т/с "Виола Тараканова. В мире преступных страстей".
23.00 – Т/с "Дальнобойщики-2".
00.00 – "Необычные дома мира".
00.30 – Х/ф "Ошибка резидента". 2 с.
01.50 – Т/с "Доктор Хаус".
02.40 – Т/с "Пленница".
05.45 – Музыка на "Домашнем".

СТРАХОВАЯ КОМПАНИЯ
КОЛЫМСКАЯ
1991-2002 г.г. Лицензия С №050727
15 лет работы на страховом рынке России
Заключение договоров страхования строений, имущества физических и юридических лиц, страхование от несчастного случая
Наиболее популярный вид – страхование на случай смерти (ритуальное)
Гибкие тарифы
Наш адрес:
г. Ангарск, 82 кв-л, дом 5, ост. "Швейная фабрика"
Тел.: 52-99-24

Сибирь

07.00 – "Настроение".
09.30 – "События".
09.45 – "Петровка, 38".
10.00 – "История государства Российского".
10.05 – Х/ф "Урок жизни".
12.10 – "История государства Российского".
12.15 – "Петровка, 38".
12.30 – "События".
12.45 – Т/с "Затмение".
14.40 – "Момент истины".
15.30 – "События".
15.45 – "История государства Российского".
15.50 – "Наши любимые животные".
16.30 – Т/с "Закон Вольфа".
17.30 – Новое "Времечко".
18.30 – "События".
18.55 – "Деловая Москва".
19.15 – "21-й кабинет".
19.50 – Т/с "Расплата за грехи".
20.50 – "История государства Российского".
20.55 – "Недетские игры" из цикла "Доказательства вины".
21.30 – "События".
21.50 – Т/с "Охота на асфальте".
22.45 – Т/с "Сделка".
23.45 – "Скандальная жизнь" с Ольгой Б. Ипотека по-русски.
00.35 – "События".
00.55 – Баскетбол. Кубок УЛЕБ. Нимбурк (Нимбурк, Чехия) – "Динамо" (Москва).
02.55 – "Петровка, 38".
03.10 – Х/ф "Порода". 1, 2 с.
05.25 – Х/ф "Не имеющий чина". 1 с.

Ангарск-ТВ

06.00 – "События – Ангарск"
06.20 – Музыкальная программа
07.00 – "События – Ангарск"
07.20 – Музыкальная программа
08.00 – "События – Ангарск"
08.20 – Музыкальная программа
09.00 – Д/ф "Разрушители мифов"
10.00 – Мультфильмы
10.15 – М/ф "Таракан-робот"
10.45 – М/ф "Уолтер Мелон"
11.15 – М/ф "Что с Энди?"
11.30 – Мультфильмы
12.30 – Х/ф "Легенда Люси Кисс"
14.30 – "Успеть за 23 минуты"
15.00 – Д/ф "Разрушители мифов"
16.00 – Х/ф "Звездные врата"
17.00 – Х/ф "Новый день"
18.00 – "Успеть за 23 минуты"
18.30 – "Упс!"
19.30 – Х/ф "Мурашки"
20.00 – Х/ф "Звездные врата"
21.00 – "События – Ангарск"
21.20 – "Спектр"
21.40 – Музыкальная программа
22.00 – "События – Ангарск"
22.20 – Музыкальная программа
23.00 – Х/ф "Выжить вопреки"
00.00 – Х/ф "Вэнди Ву – пуленепробиваемая"
02.00 – Х/ф "Байки из склепа"
02.30 – Х/ф "Человек тьмы-3: умри, человек тьмы"

Квартал Медиа ТК

07.00 – "Экспресс-новости"
07.15 – "Афиша". Новости культуры
07.30 – "Сегодня утром"
10.00 – "Наше все!"
11.00 – "Экспресс-новости"
11.30 – "Чистосердечное признание"
12.00 – Сериал "Врачебная тайна"
14.00 – "Экспресс-новости"
14.35 – Сериал "Паутина"
15.35 – Сериал "Дюжина правосудия"
16.30 – "Обзор. Чрезвычайное происшествие"
17.00 – "Сегодня"
17.35 – Сериал "Улицы разбитых фонарей"
19.30 – "Обзор. Чрезвычайное происшествие"
20.00 – "Экспресс-новости"
20.15 – "Вездеход". Спорт. Экстрим. Туризм
20.40 – Сериал "Паутина"
21.35 – Сериал "Гончие"
22.40 – Сериал "Дюжина правосудия"
23.40 – "Экспресс-новости"
23.55 – "Вездеход". Спорт. Экстрим. Туризм
00.05 – Сериал "Улицы разбитых фонарей"
01.10 – "Главная дорога"
01.40 – Х/ф "Ночи в стиле буги"
04.35 – Сериал "Холм одного дерева-3"
05.30 – Сериал "Без следа-4"
06.15 – Сериал "Любовь вдовца-4"

Активис TV XXI

07.00 – "Господа офицеры", 1 с., драма.
07.50 – "Алегрия", драма.
09.25 – "Смертные грехи великолепной семерки", комедия.
11.15 – "Нора", драма.
13.05 – "Ночной портье", драма.
15.00 – "Господа офицеры", 2 с., драма.
15.55 – "Бандиты времени", комедия.
17.50 – "Война Люси", биографическая драма.
19.45 – "Цветы хлопка", драма.
21.15 – "Бостонское нашествие", драма.
23.00 – "Господа офицеры", 2 с., драма.
23.55 – "Бандиты времени", комедия.
01.50 – "Война Люси", биографическая драма.
03.45 – "Цветы хлопка", драма.
05.15 – "Бостонское нашествие", драма.

Звезда

06.10 – "Технодром им. И. Кулибина".
06.40 – Х/ф "Вертикаль".
08.00 – Х/ф "Случайные пассажиры".
09.15 – Сериал "Комиссар Мегрэ".
10.05 – Сериал "Четыре танкиста и собака".
11.00 – Док. сериал "Моя страна".
11.15 – "100 мест, которые надо увидеть за свою жизнь".
11.30, 20.00 – Мультфильм.
12.00 – "Звезда онлайн".
14.00, 18.00, 21.00, 23.00, 03.00 – Новости.
14.15 – Сериал "Красная капелла".
15.05 – Д/ф "Цунами".
16.00, 05.15 – Док. сериал "Опасность крупным планом".
16.25 – Х/ф "Портрет с дождем".
18.15 – "На войне как на войне".
19.15 – Сериал "Четыре танкиста и собака".
20.30 – "Путеводная звезда".
21.20 – Х/ф "713-й просит посадку".
23.30 – Сериал "Комиссар Мегрэ".
00.30 – Х/ф "Старшая сестра".
02.10 – Д/ф "Лейб-гвардии Семеновский полк. Равные первым".
03.25 – Сериал "Красная капелла".
04.15 – Сериал "Служба расследований".
05.40 – Х/ф "713-й просит посадку".

Квартал Медиа ТК
телеканал **"Медиа-Квартал"**
54-88-07, 54-81-61 mediakvartal@yandex.ru

"Медиа-Квартал"

«Экспресс-новости»
Ежедневная информационная программа.
Продолжительность - 15 мин.
С понедельника по субботу, 4 повтора.
Сюжет 1 мин. - 5000 руб. Реклама 1 сек. - 100 руб.
«Новости недели»
Обзор новостей за неделю.
Продолжительность - 30 мин.
Суббота, воскресенье, понедельник.
Сюжет 1 мин. - 3000 руб. Реклама 1 сек. - 100 руб.
«В доме моём»
Еженедельная информационно-аналитическая программа
Автор - Виктор Толстихин, прямой эфир.
Продолжительность - 25 мин., 1 повтор
Реклама 1 сек. - 200 руб.
«Лестница в небо»
Еженедельная авторская шоу-программа
Автор - Павел Скороходов, прямой эфир.
Продолжительность - 45 мин.
Реклама 1 сек. - 200 руб.
«Афиша»
Обзор новостей культуры за неделю.
Ведущая - Анастасия Москоленко
Продолжительность - 15 мин., 2 повтора.
Реклама 1 сек. - 100 руб.
«Вездеход»
Еженедельная информационно-развлекательная программа
Спорт, туризм, экстрим.
Продолжительность - 15 мин., 2 повтора
Реклама 1 сек. - 100 руб.
Прогноз погоды
Ведущая - Олеся Давыдова.
Продолжительность - 5 мин., ежедневно, 4 повтора
Спонсор + реклама сутки - 1500 руб.

Завод РТА
Зона вещания:
Квартала - А, Б, 177, 178, 179, 182, 188, 189, 192, 205, 206, 207, 209, 210, 211, 212, 219, 33 м-н, 72, 82, 83, 84, 85, 86, 95, 95б.

Подключение к сетям кабельного телевидения ОАО «Завод РТА» –
БЕСПЛАТНОЕ.
Абонентская плата – 48 руб. в месяц.
г. Ангарск, 211 квартал, ОАО "Завод РТА", т. 54-81-6

свидетельство о регистрации СМИ ЭЛ №13-0474 лицензия на ТВ-вещание ТВ №96 90

ОРТ

06.00 – "Доброе утро".
10.00 – Новости.
10.05 – "Малахов +".
11.20 – "Модный приговор".
12.20 – "Контрольная закупка".
13.00 – Новости.
13.20 – Т/с "Убойная сила".
14.20 – "Детективы".
15.00 – Другие новости.
15.30 – "Хочу знать".
16.00 – Новости.
16.20 – "Понять. Простить".
17.00 – Т/с "Плата за любовь".
18.00 – "Федеральный судья".
19.00 – Новости.
19.20 – "Пусть говорят".
20.10 – Т/с "Огонь любви".
21.00 – Т/с "Татьянин день".
22.00 – "Время".
22.30 – Т/с "Громовы".
23.20 – Т/с "Остаться в живых".
00.10 – Новости.
00.30 – "Русский Клондайк".
01.30 – "Доброй ночи".
02.30 – Х/ф "Убийство ворон".
04.30 – Х/ф "Кунг По. Нарвись на кулак".

Фондовый Дом "Ангарский"
покупает и продает акции
"ИРКУТСКЭНЕРГО", "ГАЗПРОМ", "ЛУКОЙЛ", и другие
А также покупает акции ОАО "АУС"
Адрес: Ангарск, ул. К. Маркса, 6 (деловой центр "Квадрат", 3 эт.),т. 52-61-93, 52-61-90

07.00 – Сериал "Чудеса науки".
07.55 – Мультсериал "Смешарики".
08.00 – Сериал "Моя прекрасная няня".
08.30 – Сериал "Папины дочки".
09.00 – Сериал "Одна ночь любви".
10.00 – "Истории в деталях".
10.30 – Сериал "Атлантида".
11.30 – Сериал "Даша Васильева. Любительница частного сыска-4".
12.30 – Сериал "Петя великолепный".
13.30 – Сериал "Вся такая внезапная".
14.00 – Мультсериал "Смешарики".
14.30 – Мультсериал "Годзилла".
15.00 – Мультсериал "Приключения Вуди и его друзей".
15.30 – Мультсериал "Приключения Джеки Чана".
16.00 – Мультсериал "Король Лев. Тимон и Пумба".
16.30 – Мультсериал "Чародейки".
17.00 – Сериал "Сабрина – маленькая ведьма".
17.30 – "Галилео".
18.00 – Сериал "Моя прекрасная няня".
18.30 – Сериал "Тайны Смолвиля".
19.30 – "Истории в деталях".
20.00 – Сериал "Папины дочки".
21.00 – Сериал "Одна ночь любви".
22.00 – Сериал "Атлантида".
23.00 – Х/ф "Вампиры".
01.00 – "Истории в деталях".
01.30 – Сериал "Тридцатилетние".
02.30 – Сериал "Талисман любви".
03.25 – Сериал "Закон и порядок. Специальный корпус".
05.10 – Сериал "Танцы под звездами".
06.00 – Сериал "Королева экрана".

РОССИЯ

06.00 – "Доброе утро, Россия!"
06.35, 07.35, 08.35, 09.35 – "Местное время". "Вести–Иркутск".
09.55 – "Павел Луспекаев. Эта жестокая госпожа удача".
10.50 – Телесериал "Срочно в номер".
11.45 – "Вести". "Дежурная часть".
12.00 – "Вести".
12.25 – "Местное время". "Вести–Сибирь".
12.45 – Телесериал "Срочно в номер".
13.40 – Михаил Ефремов, Марина Зудина, Кирилл Лавров и Владимир Самойлов в экранизации романа А.С. Пушкина "Дубровский".
15.00 – "Вести".
15.20 – "Местное время". "Вести–Иркутск".
15.40 – Телесериал "Мачеха".
16.35 – "Суд идет".
17.30 – "Кулагин и партнеры".
18.00 – "Вести".
18.30 – "Местное время". "Вести–Иркутск".
18.50 – "Вести"."Дежурная часть".
19.05 – "Женщина без прошлого". Телесериал.
20.00 – "Ангел-хранитель". Телесериал.
21.00 – "Вести".
21.30 – "Местное время". "Вести–Иркутск".
21.50 – "Спокойной ночи, малыши!"
22.00 – Телесериал "Срочно в номер".
23.50 – "Смертельный таран. Правда о Николае Гастелло".
00.50 – "Вести +".
01.10 – Николай Добрынин, Владимир Меньшов, Александр Ширвиндт, Константин Райкин и Евгения Симонова в фильме "Русский регтайм".
02.55 – "Держи меня крепче". Телесериал.
03.55 – "Дорожный патруль".

СПОРТ

06.50 – Бобслей. КМ. Мужчины. Двойки.
07.50 – Волейбол. Женщины. Финал.
09.45 – Футбол. Чемпионат Италии. "Интер" – "Парма".
11.45 – "Вести–спорт".
12.00 – "Зарядка с чемпионом".
12.15 – М/ф "Тайна зеленого острова", "Перепись населения".
12.35 – Мультсериал "Скуби-Ду и Скрэппи-Ду".
13.00 – "Зарядка с чемпионом".
13.15 – Сериал "Своя команда".
13.45 – "Мастер спорта".
14.00 – "Вести–спорт".
14.10 – "Скоростной участок".
14.45 – Конькобежный спорт. ЧМ.
16.35 – Бобслей. КМ. Четверки.
18.25 – "Вести–спорт".
18.35 – "Путь дракона".
19.10 – Фигурное катание. ЧЕ. Мужчины. Короткая программа.
21.40 – "Вести–спорт".
21.55 – Баскетбол. Евролига. Женщины. "Спартак" – УСВО.
23.35 – Фигурное катание. ЧЕ. Мужчины. Короткая программа.
00.45 – "Вести–спорт".
01.00 – Баскетбол. Евролига. Мужчины. ЦСКА – "Тау Керамика". Прямая трансляция.
03.05 – Гандбол. ЧЕ. Мужчины.
04.45 – "Вести–спорт".
04.55 – Фигурное катание. ЧЕ. Пары. Произвольная программа.

АКТИС

06.45 – "Утро на канале ТК "АКТИС"
07.00 – "Местное время"
07.15 – Метеоновости
07.20 – "Астрогид"
07.30 – "Актуальное интервью"
08.00 – "Местное время"
08.20 – Метеоновости
08.25 – "Астрогид"
08.31 – "Солдаты-12". Комедийный сериал
10.30 – "24". Информационная программа
11.00 – "Девять неизвестных". Сериал
12.00 – "Час суда" с Павлом Астаховым
13.00 – "Местное время"
13.15 – Метеоновости
13.20 – "Астрогид"
13.30 – "24". Информационная программа
14.01 – "Студенты International". Сериал
16.00 – Эрик Робертс в боевике "Лучшие из лучших. Битва в "Колизее"
17.59 – "Девять неизвестных". Сериал
19.00 – Музыкальный канал
19.15 – "Дедушкины сказки"
19.30 – "Местное время"
19.45 – Метеоновости
19.50 – "Астрогид"
20.00 – "Нарушители порядка"
20.30 – "Местное время"
20.45 – Метеоновости
20.50 – "Астрогид"
21.01 – "Солдаты-12". Комедийный сериал
22.58 – "Детективные истории". "Одержимые похотью"
00.01 – "Вечер" с Тиграном Кеосаяном
00.30 – "24". Итоговый выпуск
01.00 – "Актуальное чтиво"
01.15 – Триллер "Потерявшиеся"
02.55 – Билл Пуллмэн, Билл Пэкстон в триллере "Мертвый мозг"
04.40 – "Студенты International". Сериал
06.33 – "Невероятная реальность Мексики". Д/ф

РЕН.ТВ

06.10 – По страницам "Вокруг смеха".
07.20 – "Кинопанорама".
09.05 – Х/ф "Трест, который лопнул".
10.15 – "Золотой шлягер" с участием В. Добрынина.
11.00 – Анонс программ на день.
11.05 – Х/ф "Цыган".
12.30 – "Великие имена России". А.Н. Островский.
13.00 – Х/ф "В поисках капитана Гранта".
14.10 – Антология юмора. "Секрет актрисы".
14.50 – Русский музей "Прикладное искусство XVIII века".
15.20 – Театр + TV. "Победа Марины Неёловой".
16.05 – "Кинопанорама".
17.10 – Х/ф "Трест, который лопнул".
18.15 – "Золотой шлягер". Песни А. Пахмутовой.
19.00 – Анонс программ на день.
19.05 – Х/ф "Цыган".
20.30 – "Великие имена России". А.Н. Островский.
21.00 – Х/ф "В поисках капитана Гранта".
22.10 – Антология юмора. "Секрет актрисы".
22.50 – Русский музей "Прикладное искусство XVIII века".
23.20 – Театр + TV. "Победа Марины Неёловой".
00.05 – "Кинопанорама".
01.10 – Х/ф "Трест, который лопнул".
02.15 – "Золотой шлягер". Песни А. Пахмутовой.
03.00 – Анонс программ на день.
03.05 – Х/ф "Цыган".
04.30 – "Великие имена России". А.Н. Островский.
05.00 – Х/ф "В поисках капитана Гранта".

НТВ

06.15 – Сериал "Любовь вдовца-4"
07.00 – "Сегодня утром"
10.00 – "Наше все!"
11.00 – "Сегодня"
11.30 – "Комната отдыха" с Людмилой Нарусовой
12.00 – Сериал "Врачебная тайна"
14.00 – "Сегодня"
14.35 – Сериал "Паутина"
15.35 – Сериал "Дюжина правосудия"
16.30 – "Обзор. Чрезвычайное происшествие"
17.00 – "Сегодня"
17.35 – Сериал "Улицы разбитых фонарей"
19.30 – "Обзор. Чрезвычайное происшествие"
20.00 – "Сегодня"
20.40 – Сериал "Паутина"
21.35 – Сериал "Гончие"
22.40 – Сериал "Дюжина правосудия"
23.40 – "Сегодня"
00.05 – Сериал "Улицы разбитых фонарей"
01.05 – "С днем рождения!"
01.55 – Боевик "Дом у дороги"
04.00 – "Криминальная Россия"
04.30 – Сериал "Холм одного дерева-3"
05.25 – Сериал "Без следа-4"

7 ТВ

06.00, 07.00, 08.00, 09.00, 10.00, 11.00, 12.00, 13.00, 14.00, 15.00, 16.00, 17.00, 18.00, 19.00, 20.00, 21.00, 22.00, 23.00, 00.00, 01.00, 02.00, 03.00 – "7 новостей".
06.05 – "Ночной выигрыш".
07.05 – "NHL". Ежедневный обзор.
07.15 – "NBA Live!"
07.30 – "Мир подводной охоты".
07.45 – "Предельная глубина".
08.05 – Покер.
08.45 – "Планета Х".
09.05 – Водное поло. Еврокубок. "Штурм-2002" – "Шпандау-04".
09.45 – "Музыкальный трек".
10.05, 10.30, 11.05, 11.30 – "Веселые старты".
12.05 – "Музыкальный трек".
12.15 – "Зарядка для страны".
12.30 – Мультфильм.
13.05 – Сериал "15.0".
13.30 – Сериал "Пляж, экстрим и все такое".
14.05, 23.20 – Классика. Лучшие матчи английской Премьер-лиги.
14.35 – Киберспорт.
15.05, 21.35 – "Outrageous and Courageous".
15.20, 19.05, 02.05 – "NBA Live!"
15.35, 22.05, 02.20 – "NHL". Ежедневный обзор.
16.05, 22.35, 02.35 – "Предельная глубина".
16.20 – "Академия нахлыста".
16.35 – "Диалоги о рыбалке". Классика.
17.05, 22.20, 03.05 – "Мир подводной охоты".
17.20 – "Sports Watch".
18.05 – Пул. Кубок мира-2007.
19.20 – "Экстрим: начало века".
20.05 – Картинг.
20.35 – Настольный футбол.
21.05 – "Мир свободного спорта".
23.05 – "Только не это!"
00.05 – "NBA 360".
01.05 – "The World Game".
03.20 – "Football League Show".
04.00 – Футбол. Кубок английской лиги. 1/2 финала. "Everton" – "Chelsea". Прямая трансляция.

ДТВ

06.55 – Т/с "Рыцарь дорог".
07.40 – "Каламбур".
08.00 – Музыка на ДТВ.
09.00 – "Удачное утро".
09.50 – Музыка на ДТВ.
09.55 – "Телемагазин".
10.25 – Мультфильм.
11.30 – "Самое смешное видео".
12.00 – Т/с "Агентство "Алиби".
12.30 – "Судебные страсти".
13.30 – Х/ф "Отель "У погибшего альпиниста".
15.30 – Т/ф "Утомленные славой".
16.00 – Т/с "Крутой Уокер".
17.00 – "Судебные страсти".
18.00 – Т/с "Безмолвный свидетель".
18.30 – Т/с "Морская полиция. Спецотдел".
19.30 – Т/с "Диагноз: убийство-1".
20.30 – "Судебные страсти".
21.30 – "Невероятная коллекция мистера Рипли".
22.30 – "Каламбур".
23.00 – "Самое смешное видео".
23.30 – "Самое невероятное видео".
00.30 – Т/с "Безмолвный свидетель".
01.00 – Т/с "Морская полиция. Спецотдел".
02.00 – "Голые и смешные-3".
02.30 – "Невероятная коллекция мистера Рипли".
03.30 – Автоновости "Карданный вал+".
03.55 – "Голые и смешные-3".
04.25 – "Маски-шоу".
04.55 – "Ночной клуб".

НТА ТНТ

07.00 – Теленовелла "Любовь и тайны Сансет Бич"
07.55 – "Глобальные новости"
08.00 – Новости
08.12 – "4 сезона"
08.17 – "Витаминка"
08.27 – "Мои любимые стихи"
08.30 – Новости
08.42 – "4 сезона"
08.47 – "Саша + Маша". Комедия
09.00 – Новости
09.12 – "4 сезона"
09.17 – "Саша + Маша". Комедия
09.30 – "Необъяснимо, но факт"
10.30 – Комедия "Саша + Маша"
11.00 – Комедия "Счастливы вместе"
12.00 – "Котопес"
12.30 – "Новая жизнь Рокко"
13.00 – "Эй, Арнольд"
13.30 – "Ох уж эти детки!"
14.00 – М/с "Тоталли Спайс"
14.30 – "Такси"
15.00 – Новости
15.12 – "4 сезона"
15.17 – "Саша + Маша". Комедия
16.00 – Реалити-шоу "Дом-2. Город любви"
17.00 – Комедия "Два нуля"
19.00 – Комедия "Счастливы вместе"
20.00 – "Такси"
20.30 – Новости
20.42 – "4 сезона"
20.47 – "Витаминка"
20.57 – "Мои любимые стихи"
21.00 – Комедия "Счастливы вместе"
22.00 – Реалити-шоу "Дом-2. Город любви"
23.00 – Комедия "Полный привод"
01.00 – Реалити-шоу "Дом-2. После заката"
01.30 – Новости
01.42 – "4 сезона"
01.47 – Комедия "Женская лига: парни, деньги и любовь"
02.00 – "Наши песни"
02.15 – Реалити-шоу "Дом-2. Первая весна"
03.15 – Реалити-шоу "Офис"
05.05 – "Антология юмора"
06.00 – Комедия "Саша+Маша"
06.45 – Окончание программы

ТВЭ

06.30 – Сериал "Байки из склепа".
07.00 – "Культ наличности".
10.00 – "Relaks".
11.00 – "Разрушители мифов".
12.00 – Мультфильм.
12.15 – М/ф "Таракан-робот".
12.45 – М/ф "Уолтер Мелон".
13.15 – М/ф "Что с Энди?"
13.30 – Мультфильм.
14.30 – Х/ф "Вэнди Ву – пуленепробиваемая".
16.30 – "Успеть за 23 минуты".
17.00 – "Разрушители мифов".
18.00 – Сериал "Звездные врата".
19.00 – Сериал "Новый день".
20.00 – "Успеть за 23 минуты".
20.30 – "Упс!"
21.30 – Сериал "Мурашки".
22.00 – Сериал "Звездные врата".
23.00 – Сериал "Клинок ведьм".
00.00 – Сериал "Новый день".
01.00 – Сериал "Выжить вопреки".
02.00 – Х/ф "Хороший вор".
04.00 – Сериал "Байки из склепа".
04.30 – Х/ф "Контроль разума".

07.30 – М/с "Приключения Болека и Лёлека".
08.00 – "Домашние сказки".
08.30 – "Что мы знаем о еде?"
09.00 – Т/с "Клон".
10.00 – "Дела семейные".
11.00 – Т/с "Наперекор судьбе".
12.00 – "Женские истории".
13.00 – Х/ф "Ошибка резидента". 2 с.
14.30 – М/ф "Старые знакомые".
15.00 – Т/с "Дальнобойщики-2".
16.00 – Т/с "Виола Тараканова. В мире преступных страстей".
17.00 – "Дела семейные".
18.00 – Т/с "Наперекор судьбе".
19.00 – "33 квадратных метра".
19.30 – Т/с "Доктор Хаус".
20.30 – Т/с "Клон".
21.30 – "Домашние сказки".
22.00 – Т/с "Виола Тараканова. В мире преступных страстей".
23.00 – Т/с "Дальнобойщики-2".
00.00 – "Необычные дома мира".
00.30 – Х/ф "Ниночка".
02.45 – Т/с "Доктор Хаус".
03.35 – Т/с "Пленница".
05.45 – Музыка на "Домашнем".

ПРЯМЫЕ ПОСТАВКИ ОТ ПРОИЗВОДИТЕЛЕЙ
ООО «Техника в быту»
• ХОЛОДИЛЬНИКИ
• СТИРАЛЬНЫЕ МАШИНЫ
• ТЕЛЕВИЗОРЫ
НОВОЕ ПОСТУПЛЕНИЕ
ПЛИТ "Gorenge"
(более 20 моделей, от 10 400 руб.),
а также "Лысьва", "Гефест" и др.
Кредит
"Атлант", "Аристон", "Индезит", "Стинол", "Самсунг", "Бирюса"
Низкие цены, бесплатная доставка. Гарантия
Адрес: 84 кв-л, д.16, магазин «Сибирячка», тел.: 56-27-26
И другая бытовая техника

Ангарск-ТВ

06.00 – "События – Ангарск"
06.20 – Музыкальная программа
07.00 – "События – Ангарск"
07.20 – Музыкальная программа
08.00 – "События – Ангарск"
08.20 – Музыкальная программа
09.00 – Д/ф "Разрушители мифов"
10.00 – Мультфильмы
10.15 – М/ф "Таракан-робот"
10.45 – М/ф "Уолтер Мелон"
11.15 – М/ф "Что с Энди?"
11.30 – Мультфильмы
12.30 – Х/ф "Вэнди Ву – пуленепробиваемая"
14.30 – "Успеть за 23 минуты"
15.00 – Д/ф "Разрушители мифов"
16.00 – Х/ф "Звездные врата"
17.00 – Х/ф "Новый день"
18.00 – "Успеть за 23 минуты"
18.30 – "Упс!"
19.30 – Х/ф "Мурашки"
20.00 – Х/ф "Звездные врата"
21.00 – "События – Ангарск"
21.20 – Музыкальная программа
22.00 – "События – Ангарск"
22.20 – Музыкальная программа
23.00 – Х/ф "Выжить вопреки"
00.00 – Х/ф "Хороший вор"
02.00 – Х/ф "Байки из склепа"
02.30 – Х/ф "Контроль разума"

Активс TV

07.00 – "Господа офицеры", 2 с., драма.
07.55 – "Бандиты времени", комедия.
09.50 – "Война Люси", биографическая драма.
11.45 – "Цветы хлопка", драма.
13.15 – "Бостонское нашествие", драма.
15.00 – "Господа офицеры", 3 с., драма.
15.50 – "Синяя борода", криминальная драма.
17.45 – "Похититель тел", триллер.
19.25 – "Три женщины", драма.
21.15 – "Ранчо кадиллаков", боевик.
23.00 – "Господа офицеры", 3 с., драма.
23.50 – "Синяя борода", криминальная драма.
01.45 – "Похититель тел", триллер.
03.25 – "Три женщины", драма.
05.15 – "Ранчо кадиллаков", боевик.

Звезда

07.05 – "Путеводная звезда".
07.35 – Х/ф "Три дня Виктора Чернышева".
09.15 – Сериал "Комиссар Мегрэ".
10.15 – Сериал "Четыре танкиста и собака".
11.00 – Док. сериал "Моя страна".
11.15 – "100 мест, которые надо увидеть за свою жизнь".
11.30, 20.05 – Мультфильм.
12.00 – "Звезда онлайн".
14.00, 18.00, 21.00, 23.00, 03.00 – Новости.
14.15 – Сериал "Красная капелла".
15.05 – Д/ф "Лейб-гвардии Семеновский полк. Равные первым".
15.55, 05.15 – Док. сериал "Опасность крупным планом".
16.15 – Х/ф "Старшая сестра".
18.15 – "Большое жюри".
19.15 – Сериал "Четыре танкиста и собака".
20.30 – "Путеводная звезда".
21.20 – Х/ф "Единственная дорога".
23.30 – Сериал "Комиссар Мегрэ".
00.30 – Х/ф "Время желаний".
02.10 – Д/ф "Восточная Пруссия в составе Российской Империи".
03.25 – Сериал "Красная капелла".
04.15 – Сериал "Служба расследований".
05.40 – Х/ф "Единственная дорога".

КУЛЬТУРА

04.30 – "Евроньюс".
08.00 – Новости культуры.
08.20 – "В главной роли... "
08.50 – Х/ф "Веселые ребята".
10.25 – "Апокриф".
11.05 – Д/ф "Широка страна моя родная".
11.45 – Д/ф "Университет Каракаса. Мечта, воплощённая в камне".
12.00 – Х/ф "Гранатовый браслет".
13.25 – Д/ф "Алтайские кержаки".
13.55 – "Порядок слов".
14.00 – М/с "Вокруг света с Вилли Фогом".
14.25 – М/ф "Одна лошадка белая".
14.30 – Т/ф "Призрак России". 2 ч.
14.55 – Д/ф "Девятый вал". Иван Айвазовский".
15.05 – Д/с "Носухи. Пляж последней надежды".
15.35 – А.Пушкин. "Евгений Онегин".
16.00 – Д/ф "Гробницы Когурё. На страже империи".
16.15 – "Вокзал мечты".
17.00 – "Ночной полет".
17.30 – Новости культуры.
17.55 – Д/с "Карта Вальдзеемюллера 1507 года".
18.45 – Д/ф "Дом Мастера". 2 с.
19.40 – Д/ф "Погост Кижи. Теплый лес".
20.00 – "Власть факта".
20.45 – "Насмешливое счастье Валентины Ковель".
21.30 – Новости культуры.
21.55 – Х/ф "Графиня Ди Кастильоне". 2 с.
23.20 – "ГипоТэза. Прародина человечества".
23.55 – Д/с "Карта Вальдзеемюллера 1507 года".

Сибирь

07.00 – "Настроение".
09.30 – "События".
09.45 – "Петровка, 38".
10.00 – Х/ф "Все начинается с дороги".
11.45 – "Детективные истории". "Сеть для золотой рыбки".
12.15 – "Петровка, 38".
12.30 – "События".
12.45 – Т/с "Затмение".
14.40 – Х/ф "Чудо-оружие и мистика в Третьем Рейхе".
15.30 – "События".
15.45 – "История государства Российского".
15.50 – "День аиста".
16.10 – М/ф "Муравьишка-хвастунишка".
16.35 – Т/с "Закон Вольфа".
17.30 – Новое "Времечко".
18.30 – "События".
18.55 – "Резонанс". Программа о реальной экономике.
19.15 – "Крестьянская застава".
19.50 – Т/с "Расплата за грехи".
20.50 – "История государства Российского".
20.55 – "Лицом к городу".
21.50 – "События".
22.05 – Т/с "Охота на асфальте".
23.00 – Т/с "Сделка".
23.55 – "Решите за меня".
00.50 – "События".
01.15 – Д/ф "В.И.Ленин. Что скрывали мифы".
02.50 – "Петровка, 38".
03.05 – Х/ф "Девушка номер один".
04.45 – Х/ф "Не имеющий чина".
06.20 – М/ф "Только не сейчас".

ТК

07.00 – "Экспресс-новости"
07.15 – "Вездеход". Спорт. Экстрим. Туризм
07.30 – "Сегодня утром"
10.00 – "Наше все!"
11.00 – "Экспресс-новости"
11.30 – "Комната отдыха" с Людмилой Нарусовой
12.00 – Сериал "Врачебная тайна"
14.00 – "Экспресс-новости"
14.35 – Сериал "Паутина"
15.35 – Сериал "Дюжина правосудия"
16.30 – "Обзор. Чрезвычайное происшествие"
17.00 – "Сегодня"
17.35 – Сериал "Улицы разбитых фонарей"
19.30 – "Обзор. Чрезвычайное происшествие"
20.00 – "Экспресс-новости"
20.15 – "Дачная жизнь"
20.40 – Сериал "Паутина"
21.35 – Сериал "Гончие"
22.40 – Сериал "Дюжина правосудия"
23.40 – "Экспресс-новости"
23.55 – "Дачная жизнь"
00.05 – Сериал "Улицы разбитых фонарей"
01.05 – "С днем рождения!"
01.55 – Боевик "Дом у дороги"
04.00 – "Криминальная Россия"
04.30 – Сериал "Холм одного дерева-3"
05.25 – Сериал "Без следа-4"
06.15 – Сериал "Любовь вдовца-4"

Магазин Клёв'ый
Подарки настоящим мужчинам
* Одежда и обувь для зимней и летней рыбалки
* Снасти, блесны, воблеры, балансиры, удочки, спиннинги. У нас самый большой выбор!
* Живая приманка (мотыль, червь, опарыш) круглый год
* Все для нахлыста
С магазином "Клёв'ый" вы всегда с уловом!
ТЦ "Щелкунчик", пав. 31, т. 8950-068-44-29

НАТАЛИ-ТУР
Фруктовые сады, красивые водопады, монастыри, конечно же, великолепные пляжи...
Это Таиланд
Спешите отдохнуть в стране орхидей, на берегу окаймлённого золотыми пляжами Сиамского залива!
Предлагаем прямые перелёты из Иркутска по понедельникам и субботам
Тел.: 52-22-07
Работаем ежедневно

салон красоты КОМФОРТ
на старом месте с радостью и теплом ждёт своих старых и новых клиентов!
К вашим услугам
ТУРБОСОЛЯРИЙ
ИНФРАКРАСНАЯ КАБИНА
МАССАЖНОЕ КРЕСЛО
Стань одновременно загорелым, стройным, здоровым, красивым!
Вас обслужат мастера-профессионалы по самым низким ценам!
День пенсионера каждый вторник, СКИДКА 50%
АДРЕС: 8 мр-н, д. 7/7а (за маг. "Элегант"),
т. 516-900
Ждём вас, ждём вас, ждём вас!

1 ОРТ

06.00 – "Доброе утро".
10.00 – Новости.
10.05 – "Малахов +".
11.20 – "Модный приговор".
12.20 – "Контрольная закупка".
13.00 – Новости.
13.20 – Т/с "Убойная сила".
14.20 – "Детективы".
15.00 – Другие новости.
15.30 – "Хочу знать".
16.00 – Новости.
16.20 – "Понять. Простить".
17.00 – Т/с "Плата за любовь".
18.00 – "Федеральный судья".
19.00 – Новости.
19.20 – "Пусть говорят".
20.10 – Т/с "Огонь любви".
21.00 – Т/с "Татьянин день".
22.00 – "Время".
22.30 – Т/с "Громовы".
23.20 – Д/ф.
00.10 – Новости.
00.30 – Д/ф.
01.00 – "Доброй ночи".
02.00 – Кубок Первого канала. Футбол. "Спартак" (Москва) – "Динамо" (Киев).
04.00 – Х/ф "Пятеро детей и фея".

РОССИЯ

06.00 – "Доброе утро, Россия!"
06.35, 07.35, 08.35, 09.35 – "Местное время". "Вести–Иркутск".
09.55 – "Роковой круиз. Тайна катастрофы на Волге".
10.50 – Телесериал "Срочно в номер".
11.45 – "Вести". "Дежурная часть".
12.00 – "Вести".
12.25 – "Местное время". "Вести–Сибирь".
12.45 – Телесериал "Срочно в номер".
13.40 – Михаил Ефремов, Марина Зудина, Кирилл Лавров и Владимир Самойлов в экранизации романа А.С. Пушкина "Дубровский".
15.00 – "Вести".
15.20 – "Местное время". "Вести–Иркутск".
15.40 – Телесериал "Мачеха".
16.35 – "Суд идет".
17.30 – "Кулагин и партнеры".
18.00 – "Вести".
18.30 – "Местное время". "Вести–Иркутск".
18.50 – "Вести". "Дежурная часть".
19.05 – "Женщина без прошлого". Телесериал.
20.00 – "Ангел-хранитель". Телесериал.
21.00 – "Вести".
21.30 – "Местное время". "Вести–Иркутск".
21.50 – "Спокойной ночи, малыши!"
22.00 – Телесериал "Срочно в номер".
23.50 – "Пятая студия" с Сергеем Брилевым.
00.25 – "Ревизор".
00.55 – "Вести +".
01.15 – Моника Белуччи и Жерар Депардье в фильме Бертрана Блие "Сколько ты стоишь?"
03.00 – "Держи меня крепче". Телесериал.
03.55 – "Дорожный патруль".

АКТИС / RENTV

06.45 – Утро на канале ТК "АКТИС"
07.00 – "Местное время"
07.15 – Метеоновости
07.20 – "Астрогид"
07.30 – Музыкальный канал
08.00 – "Местное время"
08.15 – Метеоновости
08.20 – "Астрогид"
08.31 – "Солдаты-12". Комедийный сериал
10.30 – "24". Информационная программа
11.00 – "Девять неизвестных". Сериал
12.00 – "Час суда" с Павлом Астаховым
13.00 – "Местное время"
13.15 – Метеоновости
13.20 – "Астрогид"
13.30 – "24". Информационная программа
14.01 – "Студенты International". Сериал
16.00 – Триллер "Потерявшиеся"
17.45 – "Очевидец" представляет: самое смешное"
17.58 – "Девять неизвестных". Сериал
19.00 – Музыкальный канал
19.15 – "Дедушкины сказки"
19.30 – "Местное время"
19.45 – Метеоновости
19.50 – "Астрогид"
20.00 – "Нарушители порядка"
20.30 – "Местное время"
20.45 – Метеоновости
20.50 – "Астрогид"
21.01 – "Солдаты-12". Комедийный сериал
22.58 – "Секретные истории". "Несмертельное оружие"
00.01 – "Вечер" с Тиграном Кеосаяном
00.30 – "24". Итоговый выпуск
01.00 – "Актуальное чтиво"
01.15 – Майкл Рукер, Роберт Патрик в боевике "Отряд спасения"
03.00 – Лорен Бэколл в триллере "Предел терпения"
04.44 – "Студенты International". Сериал
06.35 – "Невероятная реальность Мексики". Д/ф

НТВ

06.15 – Сериал "Любовь вдовца-4"
07.00 – "Сегодня утром"
10.00 – "Наше все!"
11.00 – "Сегодня"
11.30 – "Борьба за собственность"
12.00 – Сериал "Врачебная тайна"
14.00 – "Сегодня"
14.35 – Сериал "Паутина"
15.35 – Сериал "Дюжина правосудия"
16.30 – "Обзор. Чрезвычайное происшествие"
17.00 – "Сегодня"
17.35 – Сериал "Улицы разбитых фонарей"
19.30 – "Обзор. Чрезвычайное происшествие"
20.00 – "Сегодня"
20.40 – Сериал "Паутина"
21.35 – Сериал "Гончие"
22.40 – Сериал "Дюжина правосудия"
23.40 – "Сегодня"
00.05 – "К барьеру!"
01.15 – Боевик "Ромео должен умереть"
03.30 – Сериал "Улицы разбитых фонарей"
04.25 – Сериал "Клиент всегда мертв-5"
05.30 – Сериал "Без следа-4"

ДТВ

06.55 – Т/с "Рыцарь дорог".
07.40 – "Каламбур".
08.00 – Музыка на ДТВ.
09.00 – "Удачное утро".
09.50 – Музыка на ДТВ.
09.55 – "Телемагазин".
10.25 – Мультфильм.
11.30 – "Самое смешное видео".
12.00 – Т/с "Агентство "Алиби".
12.30 – "Судебные страсти".
13.30 – Х/ф "Саша-Сашенька".
15.05 – "Деньги с неба".
15.30 – Т/ф "Утомленные славой".
16.00 – Т/с "Крутой Уокер".
17.00 – "Судебные страсти".
18.00 – Т/с "Безмолвный свидетель".
18.30 – Т/с "Морская полиция. Спецотдел".
19.30 – Т/с "Диагноз: убийство-1".
20.30 – "Судебные страсти".
21.30 – "Невероятная коллекция мистера Рипли".
22.30 – "Каламбур".
23.00 – "Самое смешное видео".
23.30 – "Самое невероятное видео".
00.30 – Т/с "Безмолвный свидетель".
01.00 – Т/с "Морская полиция. Спецотдел".
02.00 – "Голые и смешные-3".
02.30 – "Невероятная коллекция мистера Рипли".
03.30 – Автоновости "Карданный вал+".
03.55 – "Голые и смешные-3".
04.25 – "Маски-шоу".
04.55 – "Ночной клуб".

ТВ3

07.00 – Сериал "Чудеса науки".
07.55 – Мультсериал "Смешарики".
08.00 – Сериал "Моя прекрасная няня".
08.30 – Сериал "Папины дочки".
09.00 – Сериал "Одна ночь любви".
10.00 – "Истории в деталях".
10.30 – Сериал "Атлантида".
11.30 – Сериал "Даша Васильева. Любительница частного сыска-4".
12.30 – Сериал "Петя великолепный".
13.30 – Сериал "Вся такая внезапная".
14.00 – Мультсериал "Смешарики".
14.30 – Мультсериал "Годзилла".
15.00 – Мультсериал "Приключения Вуди и его друзей".
15.30 – Мультсериал "Приключения Джеки Чана".
16.00 – Мультсериал "Король Лев. Тимон и Пумба".
16.30 – Мультсериал "Чародейки".
17.00 – Сериал "Сабрина – маленькая ведьма".
17.30 – "Галилео".
18.00 – Сериал "Моя прекрасная няня".
18.30 – Сериал "Тайны Смолвиля".
19.30 – "Истории в деталях".
20.00 – Сериал "Папины дочки".
21.00 – Сериал "Одна ночь любви".
22.00 – Сериал "Атлантида".
23.00 – Х/ф "Последний уик-энд".
00.45 – "6 кадров".
01.00 – "Истории в деталях".
01.30 – "Кино в деталях".
02.30 – Сериал "Талисман любви".
03.25 – Сериал "Закон и порядок. Специальный корпус".
05.10 – Сериал "Танцы под звездами".
06.00 – Сериал "Королева экрана".

СПОРТ

06.45 – Волейбол. ЛЧ. Мужчины. "Динамо-ТТГ" – "Олимпиакос".
08.40 – Автоспорт. Международная серия "А1".
09.50 – Баскетбол. Евролига. Мужчины. ЦСКА – "Тау Керамика".
11.45 – "Вести–спорт".
12.00 – "Зарядка с чемпионом".
12.15 – М/ф "Всюду жизнь", "Пробег".
12.35 – Мультсериал "Скуби-Ду и Скрэппи-Ду".
13.00 – "Зарядка с чемпионом".
13.15 – Сериал "Своя команда".
13.45 – "Мастер спорта".
14.00 – "Вести–спорт".
14.10 – "Путь дракона".
14.40 – Волейбол. ЛЧ. Мужчины. "Динамо-ТТГ" – "Олимпиакос".
16.20 – Хоккей. ЧР. "Северсталь" – ЦСКА.
18.15 – "Вести–спорт".
18.25 – Волейбол. ЛЧ. Мужчины. "Блед" – "Динамо".
20.20 – "Точка отрыва".
20.50 – Фигурное катание. ЧЕ. Оригинальный танец.
00.45 – Гандбол. ЧЕ. Мужчины.
02.30 – "Вести–спорт".
02.45 – Фигурное катание. ЧЕ. Мужчины. Произвольная программа.
05.30 – "Вести–спорт".
05.40 – Баскетбол. Евролига. Женщины. "Спартак" – УСВО.

РЕТРО.ТВ

06.10 – Антология юмора. "Секрет актрисы".
06.50 – Русский музей "Прикладное искусство XVIII века".
07.20 – Театр + TV. "Победа Марины Неёловой".
08.05 – "Кинопанорама".
09.10 – Х/ф "Трест, который лопнул".
10.15 – "Золотой шлягер". Песни А. Пахмутовой.
11.00 – Анонс программ на день.
11.10 – Х/ф "Цыган".
12.35 – "Великие имена России". "Из жизни Вернадского".
13.10 – Х/ф "В поисках капитана Гранта".
14.20 – "Вокруг смеха".
15.30 – Х/ф "Берег его жизни".
16.35 – Русский музей. "Историческая живопись".
17.10 – Встреча в к/с "Останкино" с Эльдаром Рязановым.
19.00 – Анонс программ на день.
19.10 – Х/ф "Цыган".
20.35 – "Великие имена России". "Из жизни Вернадского".
21.10 – Х/ф "В поисках капитана Гранта".
22.20 – "Вокруг смеха".
23.30 – Х/ф "Берег его жизни".
00.35 – Русский музей. "Историческая живопись".
01.10 – Встреча в к/с "Останкино" с Эльдаром Рязановым.
03.00 – Анонс программ на день.
03.10 – Х/ф "Цыган".
04.35 – "Великие имена России". "Из жизни Вернадского".
05.10 – Х/ф "В поисках капитана Гранта".

7 ТВ

06.00, 07.00, 08.00, 09.00, 10.00, 11.00, 12.00, 13.00, 14.00, 15.00, 16.00, 17.00, 18.00, 19.00, 20.00, 21.00, 22.00, 23.00, 00.00, 01.00, 02.00, 03.00, 04.00, 05.00 – "7 новостей".
06.05 – "Ночной выигрыш".
07.05 – "NHL". Ежедневный обзор.
07.15 – "NBA Live!"
07.30 – "Мир подводной охоты".
07.45 – "Предельная глубина".
08.05 – Покер.
08.45 – "Планета Х".
09.05 – Киокусинкай. Чемпионат и первенство Московской области.
09.45 – "Музыкальный трек".
10.05, 10.30, 11.05, 11.30 – "Веселые старты".
12.05 – "Музыкальный трек".
12.15 – "Зарядка для страны".
12.30 – Мультфильм.
13.05 – Сериал "15.0".
13.30 – Сериал "Пляж, экстрим и все такое".
14.05, 21.05 – Классика. Лучшие матчи английской Премьер-лиги.
14.35 – "Off-Road Drive".
15.05, 21.35 – "Outrageous and Courageous".
15.20, 19.05, 02.05 – "NBA Live!"
15.35, 22.05, 02.20 – "NHL". Ежедневный обзор.
16.05, 22.35, 02.35 – "Предельная глубина".
16.20, 03.35 – "Академия нахлыста".
16.35, 03.20 – "Диалоги о рыбалке". Классика.
17.05, 22.20, 03.05 – "Мир подводной охоты".
17.20, 04.05 – "Планета рыбака".
18.05 – "NBA 360".
19.20 – "AutoFashion".
19.35 – "Звезда автострады".
20.05 – Гольф. Европейская неделя.
20.35 – Киберспорт.
23.05 – Кубок России по горнолыжному спорту.
23.20 – Баскетбол. Кубок ФИБА Европа 2007/2008. "АЕЛ" – "Спартак".
00.05 – "Motor World".
00.35 – "Вокруг света на "Палладе".
01.05 – Бразильский футбол.
01.35 – Настольный футбол.
04.35 – Настольный хоккей.
05.05 – Пул. Кубок мира-2007.

НТВ ТНТ

07.00 – Теленовелла "Любовь и тайны Сансет Бич"
07.55 – "Глобальные новости"
08.00 – Новости
08.12 – "4 сезона"
08.17 – "Женская лига". Комедия
08.30 – Новости
08.42 – "4 сезона"
08.47 – "Женская лига". Комедия
09.00 – Новости
09.12 – "4 сезона"
09.17 – "Женская лига". Комедия
09.30 – "Необъяснимо, но факт"
10.30 – Комедия "Саша + Маша"
11.00 – Комедия "Счастливы вместе"
12.00 – "Котопес"
12.30 – "Новая жизнь Рокко"
13.00 – "Эй, Арнольд"
13.30 – "Ох уж эти детки!"
14.00 – М/с "Тоталли Спайс"
14.30 – "Такси"
15.00 – Новости
15.12 – "4 сезона"
15.17 – "Саша + Маша". Комедия
16.00 – Реалити-шоу "Дом-2. Город любви"
17.00 – Боевик "Полный привод"
19.00 – Комедия "Счастливы вместе"
20.00 – "Такси"
20.30 – Новости
20.42 – "4 сезона"
20.47 – "Старт"
20.57 – "Ангарские звезды"
21.00 – Комедия "Счастливы вместе"
22.00 – Реалити-шоу "Дом-2. Город любви"
23.00 – Комедия "Вонг Фу, с благодарностью за все! Джули Ньюмар"
01.00 – Реалити-шоу "Дом-2. После заката"
01.30 – Новости
01.42 – "4 сезона"
01.47 – Комедия "Женская лига: парни, деньги и любовь"
02.00 – "Наши песни"
02.20 – Реалити-шоу "Дом-2. Первая весна"
03.15 – Реалити-шоу "Офис"
05.05 – "Антология юмора"
06.00 – Комедия "Саша+Маша"
06.45 – Окончание программы

ТВЭ

06.30 -- Сериал "Байки из склепа".
07.00 -- "Культ наличности".
10.00 -- "Relaks".
11.00 -- "Разрушители мифов".
12.00 -- Мультфильм.
12.15 -- М/ф "Таракан-робот".
12.45 -- М/ф "Уолтер Мелон".
13.15 -- М/ф "Что с Энди?"
13.30 -- Мультфильм.
14.30 – Х/ф "Банка с червяками".
16.30 -- "Успеть за 23 минуты".
17.00 -- "Разрушители мифов".
18.00 -- Сериал "Звездные врата".
19.00 -- Сериал "Новый день".
20.00 -- "Успеть за 23 минуты".
20.30 -- "Упс!"
21.30 – Сериал "Мурашки".
22.00 – Сериал "Звездные врата".
23.00 – Сериал "Клинок ведьм".
00.00 -- Сериал "Новый день".
01.00 -- Сериал "Городские легенды. Москва. Сталинские высотки".
02.00 – Х/ф "Младенец".
04.00 -- Сериал "Байки из склепа".
04.30 – Х/ф "Крысы-2. Они возвращаются".

07.30 – М/с "Приключения Болека и Лёлека".
08.00 -- "Домашние сказки".
08.30 -- "Что мы знаем о еде?"
09.00 -- Т/с "Клон".
10.00 -- "Дела семейные".
11.00 -- Т/с "Наперекор судьбе".
12.00 -- "Женские истории".
13.00 – Х/ф "Украли бедро Юпитера".
15.00 – Т/с "Дальнобойщики-2".
16.00 – Т/с "Виола Тараканова. В мире преступных страстей".
17.00 – "Дела семейные".
18.00 – Т/с "Наперекор судьбе".
19.00 – "33 квадратных метра".
19.30 – Т/с "Доктор Хаус".
20.30 – Т/с "Клон".
21.30 – "Домашние сказки".
22.00 – Т/с "Виола Тараканова. В мире преступных страстей".
23.00 – Т/с "Дальнобойщики-2".
00.00 – "Необычные дома мира".
00.30 – Х/ф "Письмо".
02.25 – Т/с "Доктор Хаус".
03.15 – Т/с "Пленница".
05.25 – Музыка на "Домашнем".

ООО "Финансово-правовая группа"
ПРИНИМАЕМ ВКЛАДЫ
Мы поможет вам жить лучше и достойнее уже сегодня
КРЕДИТ "ЗАРПЛАТА+"
т. 51-88-22

Ангарск-ТВ

06.00 -- "События – Ангарск"
06.20 -- Музыкальная программа
07.00 -- "События – Ангарск"
07.20 -- Музыкальная программа
08.00 -- "События – Ангарск"
08.20 -- Музыкальная программа
09.00 -- Д/ф "Разрушители мифов"
10.00 -- Мультфильмы
10.15 -- М/ф "Таракан-робот"
10.45 -- М/ф "Уолтер Мелон"
11.15 -- М/ф "Что с Энди?"
11.30 -- Мультфильмы
12.30 – Х/ф "Банка с червяками"
14.30 -- "Успеть за 23 минуты"
15.00 -- Д/ф "Разрушители мифов"
16.00 – Х/ф "Звездные врата"
17.00 – Х/ф "Новый день"
18.00 -- "Успеть за 23 минуты"
18.30 -- "Упс!"
19.30 – Х/ф "Мурашки"
20.00 – Х/ф "Звездные врата"
21.00 – "События – Ангарск"
21.20 – Музыкальная программа
22.00 – "События – Ангарск"
22.20 -- Музыкальная программа
23.00 – Д/ф "Городские легенды. Москва. Сталинские высотки"
00.00 – Х/ф "Младенец"
02.00 – Х/ф "Байки из склепа"
02.30 – Х/ф "Крысы-2: они возвращаются"

Активис TV XXI

07.00 – "Господа офицеры", 3 с., драма.
07.50 – "Синяя борода", криминальная драма.
09.45 – "Похититель тел", триллер.
11.25 – "Три женщины", драма.
13.15 – "Ранчо кадиллаков", боевик.
15.00 – "Господа офицеры", 4 с., драма.
15.55 – "Платина", драма.
17.30 – "Бассейн", криминальная драма.
19.30 – "Метод Сократа", романтическая комедия.
21.20 – "Возвращение убийцы", триллер.
23.00 – "Господа офицеры", 4 с., драма.
23.55 – "Платина", драма.
01.30 – "Бассейн", криминальная драма.
03.30 – "Метод Сократа", романтическая комедия.
05.20 – "Возвращение убийцы", триллер.

Звезда

07.25 -- "Путеводная звезда".
07.50 – Х/ф "Невеста".
09.15 – Сериал "Комиссар Мегрэ".
10.15 -- Сериал "Четыре танкиста и собака".
11.00 -- Док. сериал "Моя страна".
11.15 – "100 мест, которые надо увидеть за свою жизнь".
11.30, 20.20 – Мультфильм.
12.00 – "Звезда онлайн".
14.00, 18.00, 21.00, 23.00, 03.00 – Новости.
14.15 – Сериал "Красная капелла".
15.05 – Д/ф "Победитель фантомов".
15.50, 05.15 – Док. сериал "Опасность крупным планом".
16.15 – Х/ф "Время желаний".
18.15 – Док. сериал "Крылья России".
19.15 – Сериал "Четыре танкиста и собака".
20.30 – "Путеводная звезда".
21.20 – Х/ф "Плохой хороший человек".
23.30 – Сериал "Комиссар Мегрэ".
00.30 – Х/ф "Мама вышла замуж".
02.00 – "Путеводная звезда".
02.30 – Док. сериал "Петербург от А до Я".
03.25 – Сериал "Красная капелла".
04.15 – Сериал "Служба расследований".
05.40 – Х/ф "Плохой хороший человек".

Культура

04.30 -- "Евроньюс".
08.00 – Новости культуры.
08.20 -- "В главной роли... "
08.50 – Х/ф "Весна".
10.35 – Д/ф "Фридрих Шиллер. Романтический бунтарь".
11.30 – "Письма из провинции".
12.00 – Х/ф "Пошехонская старина".
13.15 -- "Я природный казак...Василий Суриков".
13.55 – "Порядок слов".
14.00 – М/с "Вокруг света с Вилли Фогом".
14.25 – М/ф "Веселая карусель".
14.30 – Т/ф "Мари Кюри. Больше, чем кажется". 1 ч.
14.55 – Д/ф "Николай Римский-Корсаков".
15.05 – Д/с "Один на один с тундрой".
15.35 – А.Пушкин. "Евгений Онегин".
16.15 – "Царская ложа".
17.00 – "Ночной полет".
17.30 – Новости культуры.
17.55 – Д/с "Картографы".
18.50 – "Черные дыры. Белые пятна".
19.30 – Д/ф "Петр Струве: крестоносец свободы".
20.00 – "Неюбилейный вечер". Юрий Башмет.
22.15 – Новости культуры.
22.40 – Д/ф "Фридрих Шиллер. Романтический бунтарь".
23.55 – Д/с "Картографы".

Сибирь

07.00 – "Настроение".
09.30 – "События".
09.45 – "Петровка, 38".
09.55 – Х/ф "Ждите писем".
11.45 – "Детективные истории". "Кровавый след маньяка". 1 ч.
12.15 – "Петровка, 38".
12.30 – "События".
12.45 – Т/с "Затмение".
14.35 – "Один против всех".
15.30 – "События".
15.45 – "История государства Российского".
15.50 – "Марш-бросок".
16.20 – "Репортер".
16.35 – Т/с "Закон Вольфа".
17.30 – Новое "Времечко".
18.30 – "События".
18.55 – "Деловая Москва".
19.15 – "Фактор жизни".
19.50 – Т/с "Расплата за грехи".
20.50 – "История государства Российского".
20.55 – "В центре внимания". "Профессор с помойки".
21.30 – "События".
21.50 – Т/с "Охота на асфальте".
22.45 – Т/с "Сделка".
23.40 – Д/ф "Я из дела ушел..."
00.45 – "События".
01.10 – "Только ночью". "Армия. Служба или рабство?"
02.55 – "Петровка, 38".
03.10 – Х/ф "Марс".
05.00 – Х/ф "Не имеющий чина". 3 с.
06.25 – М/ф "Ворона и лиса, кукушка и петух", "Храбрый олененок".

Иркутск Медиа

07.00 – "Экспресс-новости"
07.15 – "Дачная жизнь"
07.30 – "Сегодня утром"
10.00 – "Наше все!"
11.00 – "Экспресс-новости"
11.30 – "Борьба за собственность"
12.00 – Сериал "Врачебная тайна"
14.00 – "Экспресс-новости"
14.35 – Сериал "Паутина"
15.35 – Сериал "Дюжина правосудия"
16.30 – "Обзор. Чрезвычайное происшествие"
17.00 – "Сегодня"
17.35 – Сериал "Улицы разбитых фонарей"
19.30 – "Обзор. Чрезвычайное происшествие"
20.00 – "Экспресс-новости"
20.15 – "В доме моем". Авторская программа Виктора Толстихина
20.40 – Сериал "Паутина"
21.35 – Сериал "Гончие"
22.40 – Сериал "Дюжина правосудия"
23.40 – "Экспресс-новости"
00.05 – "К барьеру!"
01.15 – Боевик "Ромео должен умереть"
03.30 – Сериал "Улицы разбитых фонарей"
04.25 – Сериал "Клиент всегда мертв-5"
05.30 – Сериал "Без следа-4"
06.15 – Сериал "Любовь вдовца-4"

Закрытое акционерное общество "Иркутская ипотечная корпорация"
ИПОТЕЧНЫЕ ЗАЙМЫ

от 12,5 до 16% в год
с рассрочкой платежа до 30 лет
Свидетельство о регистрации №1033801034618 от 24.06.2003 г.
Адрес: 9 мр-н, дом 84 (ул. Коминтерна)
Тел.: 61-81-00

ОРТ

06.00 – "Доброе утро".
10.00 – Новости.
10.05 – "Малахов +".
11.20 – "Модный приговор".
12.20 – "Контрольная закупка".
13.00 – Новости.
13.20 – Т/с "Убойная сила".
14.20 – "Детективы".
15.00 – Другие новости.
15.30 – "Хочу знать".
16.00 – Новости.
16.20 – "Понять. Простить".
17.00 – Т/с "Плата за любовь".
18.00 – "Федеральный судья".
19.00 – Новости.
19.20 – "Пусть говорят".
20.10 – "Поле чудес".
21.00 – Т/с "Татьянин день".
22.00 – "Время".
22.25 – Т/с "Татьянин день".
23.20 – "Татьянин день". "Объяснение в любви".
00.50 – Переходный возраст "Из 13 в 30".
02.40 – Х/ф "Срочное фото".
04.20 – Х/ф "Суперполицейские".

ПОХУДЕЙ без запретов
ЦЕНТР СНИЖЕНИЯ ВЕСА БОРМЕНТАЛЬ
т. 58-53-28
58-08-03

07.00 – Сериал "Чудеса науки".
07.55 – Мультсериал "Смешарики".
08.00 – Сериал "Моя прекрасная няня".
08.30 – Сериал "Папины дочки".
09.00 – Сериал "Одна ночь любви".
10.00 – "Истории в деталях".
10.30 – Сериал "Атлантида".
11.30 – Сериал "Даша Васильева. Любительница частного сыска-4".
12.30 – Сериал "Петя великолепный".
13.30 – Сериал "Вся такая внезапная".
14.00 – Мультсериал "Смешарики".
14.30 – Мультсериал "Годзилла".
15.00 – Мультсериал "Приключения Вуди и его друзей".
15.30 – Мультсериал "Приключения Джеки Чана".
16.00 – Мультсериал "Король Лев. Тимон и Пумба".
16.30 – Мультсериал "Чародейки".
17.00 – Сериал "Сабрина – маленькая ведьма".
17.30 – "Галилео".
18.00 – Сериал "Моя прекрасная няня".
18.30 – Сериал "Тайны Смолвиля".
19.30 – "Истории в деталях".
20.00 – Сериал "Папины дочки".
21.00 – Сериал "Одна ночь любви".
22.00 – Х/ф "Братство волка".
00.40 – "Истории в деталях".
01.30 – Национальная премия "Лавровая ветвь".
02.30 – Х/ф "Один неверный ход".
04.30 – Х/ф "Брошенный".
06.05 – Музыка на СТС.

РОССИЯ

06.00 – "Доброе утро, Россия!"
06.35, 07.35, 08.35, 09.35 – "Местное время". "Вести–Иркутск".
09.55 – "Мусульмане".
10.05 – "Мой серебряный шар. Михаил Зощенко". Ведущий – Виталий Вульф.
11.05 – Телесериал "Срочно в номер".
12.00 – "Вести".
12.25 – "Местное время". "Вести–Сибирь".
12.45 – Телесериал "Срочно в номер".
13.40 – "Таежная сказка". "Самый первый". Мультфильмы.
13.55 – "Древние открытия". Документальный сериал.
15.00 – "Вести".
15.20 – "Местное время". "Вести–Иркутск".
15.40 – "Чебурашка". "Шапокляк". "Чебурашка идет в школу". Мультфильмы.
16.35 – "Суд идет".
17.30 – "Кулагин и партнеры".
18.00 – "Вести".
18.30 – "Местное время". "Вести–Иркутск".
18.50 – "Вести". "Дежурная часть".
19.05 – "Женщина без прошлого". Телесериал.
20.00 – "Ангел-хранитель". Телесериал.
21.00 – "Вести".
21.30 – "Местное время". "Вести–Иркутск".
21.50 – "Спокойной ночи, малыши!"
22.00 – Телесериал "Срочно в номер".
23.50 – К 70-летию со дня рождения. "Только Высоцкий. Автопортрет".
00.45 – Сильвестр Сталлоне, Берт Рейнолдс и Тиль Швайгер в остросюжетном фильме "Гонщик".
02.55 – Фильм "Бонни и Клайд".
04.45 – Церемония вручения Национальной кинематографической премии "Золотой орел". Прямая трансляция.

СПОРТ

07.25 – Хоккей. ЧР. "Северсталь" – ЦСКА.
09.20 – "Сборная России". Евгений и Захар Пашутины.
09.50 – Волейбол. ЛЧ. Мужчины. "Блед" – "Динамо".
11.45 – "Вести–спорт".
12.00 – "Зарядка с чемпионом".
12.15 – М/ф "Дом для барсука", "Ограбление вернисажа".
12.35 – Мультсериал "Скуби-Ду и Скрэппи-Ду".
13.00 – "Зарядка с чемпионом".
13.15 – Сериал "Своя команда".
13.45 – "Мастер спорта".
14.00 – "Вести–спорт".
14.10 – "Точка отрыва".
14.40 – Фигурное катание. ЧЕ. Оригинальный танец.
16.25 – "Скоростной участок".
17.00 – "Рыбалка" с Радзишевским.
17.15 – "Вести–спорт".
17.30 – Скелетон. КМ. Мужчины. Прямая трансляция.
18.25 – Фигурное катание. ЧЕ. Женщины. Короткая программа.
20.45 – "Вести–спорт".
20.55 – Хоккей. ЧР. "Авангард" – ЦСКА. Прямая трансляция.
23.10 – Фигурное катание. ЧЕ. Женщины. Короткая программа.
23.55 – Хоккей. ЧР. "Северсталь" – "Локомотив". Прямая трансляция.
02.15 – "Вести–спорт".
02.35 – "Вести–спорт". "Местное время".
02.40 – Фигурное катание. ЧЕ. Произвольный танец.
05.40 – "Вести–спорт".
05.50 – Хоккей. ЧР. "Авангард" – ЦСКА.

АКТИС

06.45 – Утро на канале ТК "АКТИС"
07.00 – "Местное время"
07.15 – Метеоновости
07.20 – "Астрогид"
07.30 – Музыкальный канал
08.00 – "Местное время"
08.15 – Метеоновости
08.20 – "Астрогид"
08.31 – "Солдаты-12". Комедийный сериал
10.30 – "24". Информационная программа
11.00 – "Девять неизвестных". Сериал
12.00 – "Час суда" с Павлом Астаховым
13.00 – "Местное время"
13.15 – Метеоновости
13.20 – "Астрогид"
13.30 – "24". Информационная программа
14.01 – "Студенты International". Сериал
16.00 – Майкл Рукер, Роберт Патрик в боевике "Отряд спасения"
17.47 – "Очевидец" представляет: самое смешное"
17.59 – "Очевидец" представляет: самое шокирующее"
19.00 – Музыкальный канал
19.15 – "Дедушкины сказки"
19.30 – "Местное время"
19.45 – Метеоновости
19.50 – "Астрогид"
20.00 – "Нарушители порядка"
20.30 – "Местное время"
20.45 – Метеоновости
20.50 – "Астрогид"
21.01 – "Солдаты-12". Комедийный сериал
22.58 – "Не забывается такое никогда". Концерт Михаила Задорнова
00.38 – "Дальние родственники". Российское скетч-шоу
01.00 – "Сеанс для взрослых". "Эротические грезы"
02.31 – "Бла-бла-шоу"
03.57 – "Студенты International". Сериал
05.50 – Ночной музыкальный канал
06.35 – "НЛО. Русская версия". Д/ф

РЕН-ТВ

06.20 – "Вокруг смеха".
07.30 – Х/ф "Берег его жизни".
08.35 – Русский музей "Историческая живопись".
09.10 – Встреча в к/с "Останкино" с Эльдаром Рязановым.
11.00 – Анонс программ на день.
11.10 – Х/ф "Зеленый фургон".
12.20 – "Великие имена России". "Иван Павлов".
12.45 – "В объективе – животные". "Они ведь черепахи".
13.05 – Х/ф "В поисках капитана Гранта".
14.10 – М/ф "Голубой слоненок".
14.25 – "Кинопанорама".
16.05 – Х/ф "Берег его жизни".
17.10 – "Мастера искусств". Народный артист СССР Евгений Леонов.
18.20 – "Голубой огонек".
19.00 – Анонс программ на день.
19.10 – Х/ф "Зеленый фургон".
20.20 – "Великие имена России". "Иван Павлов".
20.45 – "В объективе – животные". "Они ведь черепахи".
21.05 – Х/ф "В поисках капитана Гранта".
22.10 – М/ф "Голубой слоненок".
22.25 – "Кинопанорама".
00.05 – Х/ф "Берег его жизни".
01.10 – "Мастера искусств". Народный артист СССР Евгений Леонов.
02.20 – "Голубой огонек".
03.00 – Анонс программ на день.
03.10 – Х/ф "Зеленый фургон".
04.20 – "Великие имена России". "Иван Павлов".
04.45 – "В объективе – животные". "Они ведь черепахи".
05.05 – Х/ф "В поисках капитана Гранта".

НТВ

06.15 – Сериал "Любовь вдовца-4"
07.00 – "Сегодня утром"
10.00 – "Наше все!"
11.00 – "Сегодня"
11.30 – Док. сериал "Победившие смерть"
12.00 – Сериал "Врачебная тайна"
14.00 – "Сегодня"
14.35 – Сериал "Паутина"
15.35 – Сериал "Дюжина правосудия"
16.30 – "Обзор. Спасатели"
17.00 – "Сегодня"
17.30 – Сериал "Улицы разбитых фонарей"
19.30 – "Обзор. Чрезвычайное происшествие"
20.00 – "Сегодня"
20.40 – "Следствие вели..."
21.35 – "Чрезвычайное происшествие. Расследование"
21.55 – Х/ф "Одна любовь на миллион"
00.00 – Комедия "Анализируй то"
01.50 – Боевик "Святой"
04.00 – Сериал "Клиент всегда мертв-5"
05.05 – Сериал "Без следа-4"

7 ТВ

06.00, 07.00, 08.00, 09.00, 10.00, 11.00, 12.00, 13.00, 14.00, 15.00, 16.00, 17.00, 18.00, 19.00, 20.00, 21.00, 22.00, 23.00, 00.00, 01.00, 02.00, 03.00, 04.00, 05.00 – "7 новостей".
06.05 – "Ночной выигрыш".
07.05 – "NHL". Ежедневный обзор.
07.15 – "NBA Live!"
07.30 – "Мир подводной охоты".
07.45 – "Предельная глубина".
08.05 – Покер.
08.45 – "Планета Х".
09.05 – Джиу-джитсу. Кубок Московской области.
09.45 – "Музыкальный трек".
10.05, 10.30, 11.05, 11.30 – "Веселые старты".
12.05 – "Музыкальный трек".
12.15 – "Зарядка для страны".
12.30 – Мультфильм.
13.05 – Сериал "15.0".
13.30 – Сериал "Пляж, экстрим и все такое".
14.05 – Классика. Лучшие матчи английской Премьер-лиги.
14.35 – "Game Sport". Обзор компьютерных игр.
15.05 – Кубок России по горнолыжному спорту.
15.20, 19.05, 02.05 – "NBA Live!"
15.35, 22.05, 02.20 – "NHL". Ежедневный обзор.
16.05, 22.35, 02.35 – "Предельная глубина".
16.20, 03.35 – "Академия нахлыста".
16.35, 03.20 – "Диалоги о рыбалке". Классика.
17.05, 22.20, 03.05 – "Мир подводной охоты".
17.20 – Бразильский футбол.
18.05 – Дартс.
19.20 – "Football League Show".
20.05 – "Motor World".
20.35 – "Off-Road Drive".
21.05 – "Мир свободного спорта".
21.35 – "Outrageous and Courageous".
23.05 – "Только не это!"
23.20 – Бега и скачки.
00.05 – "Экстрим: начало века".
00.35 – "Звезда автострады".
01.05 – Картинг.
01.35 – Киберспорт.
04.05 – "NBA 360".
05.05 – Классика футбола. "Barcelona".
05.35 – "Вокруг света на "Палладе".

ДТВ

06.55 – Т/с "Рыцарь дорог".
07.40 – "Каламбур".
08.00 – Музыка на ДТВ.
09.00 – "Удачное утро".
09.50 – Музыка на ДТВ.
09.55 – "Телемагазин".
10.25 – Мультфильм.
11.30 – "Самое смешное видео".
12.00 – "Жулики".
12.30 – "Судебные страсти".
13.30 – Х/ф "Государственный преступник".
15.30 – Т/ф "Утомленные славой".
16.00 – Т/с "Крутой Уокер".
17.00 – "Судебные страсти".
18.00 – Т/с "Безмолвный свидетель".
18.30 – Т/с "Морская полиция. Спецотдел".
19.30 – Т/с "Диагноз: убийство-1".
20.30 – "Судебные страсти".
21.30 – "Невероятная коллекция мистера Рипли".
22.30 – "Каламбур".
23.00 – "Самое смешное видео".
23.30 – "Самое невероятное видео".
00.30 – Т/с "Безмолвный свидетель".
01.00 – Т/с "Морская полиция. Спецотдел".
02.00 – "Голые и смешные. Горячая дюжина".
02.55 – "Территория призраков".
03.55 – Х/ф "Лас-Вегас".
04.55 – "Ночной клуб".

НТВ ТНТ

07.00 – Теленовелла "Любовь и тайны Сансет Бич"
07.55 – "Глобальные новости"
08.00 – Новости
08.12 – "4 сезона"
08.17 – "Детали"
08.27 – "Мои любимые стихи"
09.00 – Новости
09.12 – "4 сезона"
09.17 – "Саша + Маша". Комедия
09.30 – "Необъяснимо, но факт"
10.30 – Комедия "Саша + Маша"
11.00 – Комедия "Счастливы вместе"
12.00 – "Котопес"
12.30 – "Новая жизнь Рокко"
13.00 – "Эй, Арнольд"
13.30 – "Ох уж эти детки!"
14.00 – М/с "Тоталли Спайс"
14.30 – "Такси"
15.00 – Новости
15.12 – "4 сезона"
15.17 – Комедия "Саша + Маша"
16.00 – Реалити-шоу "Дом-2. Город любви"
17.00 – Комедия "Вонг Фу, с благодарностью за все! Джули Ньюмар"
19.00 – Комедия "Счастливы вместе"
20.00 – "Такси"
20.30 – Новости
20.42 – "4 сезона"
20.47 – "Детали"
20.57 – "Мои любимые стихи"
21.00 – Игровое шоу "Интуиция"
22.00 – Реалити-шоу "Дом-2. Город любви"
23.00 – Комедия "Наша Russia"
23.30 – Юмористическое шоу "Смех без правил"
00.30 – Новости
00.42 – "4 сезона"
00.47 – Комедия "Женская лига: парни, деньги и любовь"
00.55 – Реалити-шоу "Дом-2. После заката"
01.25 – Развлекательное шоу "Шоу Ньюс"
01.55 – "Наши песни"
02.10 – Реалити-шоу "Дом-2. Первая весна"
03.10 – Реалити-шоу "Офис"
05.00 – "Антология юмора"
05.55 – Комедия "Саша+Маша"

ТВЭ

06.30 – Сериал "Байки из склепа".
07.00 – "Культ наличности".
10.00 – "Relaks".
11.00 – "Разрушители мифов".
12.00 – Мультфильм.
12.15 – М/ф "Таракан-робот".
12.45 – М/ф "Уолтер Мелон".
13,15 – М/ф "Что с Энди?"
13.30 – Мультфильм.
14.30 – Х/ф "Младенец".
16.30 – "Успеть за 23 минуты".
17.00 – "Разрушители мифов".
18.00 – Сериал "Звездные врата".
19.00 – Сериал "Новый день".
20.00 – "Успеть за 23 минуты".
20.30 – "Упс!"
21.30 – Сериал "Мурашки".
22.00 – Сериал "Звездные врата".
23.00 – Сериал "Крепкий орешек Джейн".
00.00 – Х/ф "Марко Поло".
04.00 – Сериал "Байки из склепа".
04.30 – Х/ф "Путь разрушения".

Домашний

07.30 – М/с "Приключения Болека и Лёлека".
08.00 – "Домашние сказки".
08.30 – "Что мы знаем о еде?"
09.00 – Т/с "Клон".
10.00 – "Дела семейные".
11.00 – Т/с "Наперекор судьбе".
12.00 – "Женские истории".
13.00 – Х/ф "Письмо".
15.00 – Т/с "Дальнобойщики-2".
16.00 – Т/с "Виола Тараканова. В мире преступных страстей".
17.00 – "Дела семейные".
18.00 – Т/с "Наперекор судьбе".
19.00 – "33 квадратных метра".
19.30 – Т/с "Доктор Хаус".
20.30 – Т/с "Клон".
21.30 – "Домашние сказки".
22.00 – Т/с "Виола Тараканова. В мире преступных страстей".
23.00 – Т/с "Дальнобойщики-2".
00.00 – "Необычные дома мира".
00.30 – Х/ф "Сирота".
04.20 – Т/с "Доктор Хаус".
05.00 – Т/с "Пленница".
06.25 – Музыка на "Домашнем".

Кредитный потребительский кооператив граждан «Город» —

КРЕДИТНЫЙ ПОТРЕБИТЕЛЬСКИЙ КООПЕРАТИВ ГРАЖДАН ГОРОД

это удобно, выгодно, надежно!

Вид вклада*	Срок вклада	Процентная ставка** (% годовых)	Возможность снятия процентов
Пенсионный	**от 3 мес.**	**до 30%**	**Ежемесячно**
Коммерческий	от 6 мес.	30%	По договору
Накопительный вклад «Недвижимость»	от 3 мес.	20%	В день выплаты вклада
Потребительский	от 3 мес.	до 26%	По договору

* Вклады членов-пайщиков размещаются в ипотечные займы (т.е. обеспечиваются недвижимостью)
** В соответствии с налоговым законодательством РФ КПКГ «Город» удерживает с суммы процентов налог на доходы физических лиц в размере 13% в день выдачи процентов.

9 мр-н, дом 84 (ул. Коминтерна, "Жилье в рассрочку"), **тел.: 61-81-00**

Ангарск-ТВ

06.00 – "События – Ангарск"
06.20 – Музыкальная программа
07.00 – "События – Ангарск"
07.20 – Музыкальная программа
08.00 – "События – Ангарск"
08.20 – Музыкальная программа
09.00 – Д/ф "Разрушители мифов"
10.00 – Мультфильмы
10.15 – М/ф "Таракан-робот"
10.45 – М/ф "Уолтер Мелон"
11.15 – М/ф "Что с Энди?"
11.30 – Мультфильмы
12.30 – Х/ф "Младенец"
14.30 – "Успеть за 23 минуты"
15.00 – Д/ф "Разрушители мифов"
16.00 – Х/ф "Звездные врата"
17.00 – Х/ф "Новый день"
18.00 – "Успеть за 23 минуты"
18.30 – "Упс!"
19.30 – Х/ф "Мурашки"
20.00 – Х/ф "Звездные врата"
21.00 – "События – Ангарск"
21.20 – Музыкальная программа
22.00 – "События – Ангарск"
22.20 – Музыкальная программа
02.00 – Х/ф "Байки из склепа"
02.30 – Х/ф "Путь разрушения"

Активис TV

07.00 – "Господа офицеры", 4 с., драма.
07.55 – "Платина", драма.
09.30 – "Бассейн", криминальная драма.
11.30 – "Метод Сократа", романтическая комедия.
13.20 – "Возвращение убийцы", триллер.
15.00 – "Самая красивая жена", драма.
16.50 – "Больше никогда", романтическая комедия.
18.30 – "Головоломка", криминальный триллер.
19.55 – "Буря", драма.
21.30 – "Я мечтаю об убийстве", триллер.
23.00 – "Самая красивая жена", драма.
00.50 – "Больше никогда", романтическая комедия.
02.30 – "Головоломка", криминальный триллер.
03.55 – "Буря", драма.
05.30 – "Я мечтаю об убийстве", триллер.

Звезда

07.25 – "Твори добро".
07.50 – Х/ф "Наследница Ники".
09.15 – Сериал "Комиссар Мегрэ".
10.00 – Сериал "Четыре танкиста и собака".
11.00 – "Жизнь продолжается!"
11.30, 20.15 – Мультфильм.
12.00 – "Звезда онлайн".
14.00, 18.00, 21.00, 23.00, 03.00 – Новости.
14.15 – Сериал "Красная капелла".
15.05 – Док. сериал "Петербург от А до Я".
15.50 – "Меч в ножнах".
16.15 – "Воздух".
16.30 – Х/ф "Мама вышла замуж".
18.15 – Д/ф "Восточная Пруссия в составе Российской Империи".
19.00 – "Дороже золота".
19.15 – Сериал "Четыре танкиста и собака".
20.30 – "Путеводная звезда".
21.20 – Х/ф "Опасные гастроли".
23.30 – Сериал "Комиссар Мегрэ".
00.30 – Х/ф "Завтра была война".
02.00 – "Путеводная звезда".
02.30 – Д/ф "Победитель фантомов".
03.25 – Док. сериал "Кумиры о кумирах".
04.10 – Х/ф "Фонтан".

КУЛЬТУРА

04.30 – "Евроньюс".
08.00 – Новости культуры.
08.30 – Д/с "Таинственная вселенная Артура Кларка".
09.00 – Х/ф "Волга-Волга".
11.00 – "Секретные физики".
11.50 – Х/ф "Михайло Ломоносов ".
13.30 – Т/ф "Сердце, стучащее в такт метронома".
14.00 – М/с "Приключения медвежонка Паддингтона".
14.20 – "В музей – без поводка".
14.35 – Т/ф "Мари Кюри. Больше, чем кажется". 2 ч.
15.00 – "За семью печатями".
15.35 – "Хармс. Уйти, чтобы вернуться".
16.00 – "Разночтения". Хроники литературной жизни.
16.30 – "Партитуры не горят".
17.00 – "Смехоностальгия".
17.30 – Новости культуры.
17.55 – "Сферы".
18.40 – Х/ф "Плохой хороший человек".
20.15 – Д/ф "Сен-Эмильон. Винное королевство".
20.35 – "Линия жизни". Александр Михайлов.
21.30 – Новости культуры.
21.55 – "Кто там... "
22.20 – Х/ф "Прозрение".
23.55 – "Сферы".
00.35 – Д/ф "Масада. История выживания".

Сибирь

07.00 – "Настроение".
09.30 – "События".
09.45 – "Петровка, 38".
10.00 – Х/ф "Опасные гастроли".
11.40 – "Детективные истории". "Кровавый след маньяка". 2 ч.
12.15 – "Петровка, 38".
12.30 – "События".
12.45 – Т/с "Затмение".
14.40 – "Решите за меня".
15.30 – "События".
15.45 – "История государства Российского".
15.50 – "Опасная зона".
16.20 – "Репортер".
16.35 – Т/с "Закон Вольфа".
17.30 – Новое "Времечко".
18.30 – "События".
18.55 – "Деловая Москва".
19.15 – "Наши любимые животные".
19.50 – Т/с "Расплата за грехи".
20.50 – "История государства Российского".
20.55 – "В центре внимания". "Чья земля?"
21.30 – "События".
21.50 – Х/ф "Джокер". 1, 2 с.
00.30 – "События".
00.50 – "Народ хочет знать".
01.55 – Конкурс красоты "Мисс Студенчество".
03.10 – Х/ф "Четвертый".
04.35 – "Петровка, 38".
04.50 – Х/ф "Все начинается с дороги".
06.25 – М/ф "Кентервильское привидение", "Молодильные яблоки".

ТК Москва

07.00 – "Экспресс-новости"
07.30 – "Сегодня утром"
10.00 – "Наше все!"
11.00 – "Экспресс-новости"
11.30 – Док. сериал "Победившие смерть"
12.00 – Сериал "Врачебная тайна"
14.00 – "Экспресс-новости"
14.35 – Сериал "Паутина"
15.35 – Сериал "Дюжина правосудия"
16.30 – "Обзор. Спасатели"
17.00 – "Сегодня"
17.30 – Сериал "Улицы разбитых фонарей"
19.30 – "Обзор. Чрезвычайное происшествие"
20.00 – "Экспресс-новости"
20.15 – "Дорогие мои земляки"
20.40 – "Следствие вели..."
21.35 – "Чрезвычайное происшествие. Расследование"
21.55 – Х/ф "Одна любовь на миллион"
00.00 – Комедия "Анализируй то"
01.50 – Боевик "Святой"
04.00 – Сериал "Клиент всегда мертв-5"
05.05 – Сериал "Без следа-4"
06.00 – Сериал "Любовь вдовца-4"

ТЕЛЕПЕРЕРЫВ

Цикловорд "Кто быстрее?"

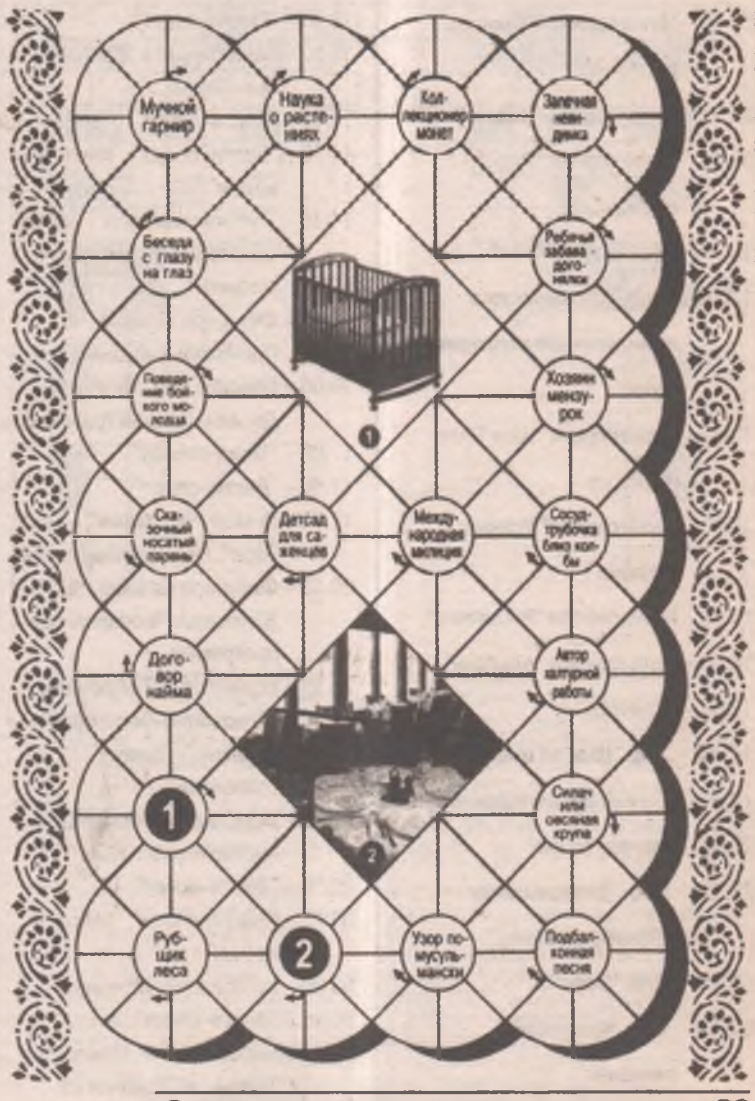

Ответы в следующем номере на стр. 23

1 ОРТ

06.25 – Х/ф "Сказ про то, как царь Петр арапа женил".
07.00 – Новости.
07.10 – Х/ф "Сказ про то, как царь Петр арапа женил".
08.20 – "Играй, гармонь любимая!"
09.00 – Дисней-клуб. "Лило и Стич", "Микки Маус и его друзья".
10.00 – "Слово пастыря".
10.10 – "Здоровье".
11.00 – Новости.
11.20 – "Смак".
12.00 – Владимир Высоцкий. "Я приду по ваши души!"
13.00 – Новости.
13.10 – Эльдар Рязанов. "Встречи с Владимиром Высоцким".
16.40 – Х/ф "Стряпуха".
18.00 – "Владимир Высоцкий и Марина Влади. Последний поцелуй".
19.00 – "Времена".
20.10 – "Стенка на стенку".
20.40 – "В мире людей".
22.00 – "Время".
22.20 – К 70-летию Владимира Высоцкого. Юбилейный вечер.
00.00 – Х/ф "Четыре звезды".
01.50 – Х/ф "Город Бога".
04.20 – Х/ф "Жизнь Брайана".
06.00 – Т/с "На запад".

СТС

07.00 – Х/ф "Дети капитана Гранта".
08.45 – М/ф "Страшная история".
08.55 – Мультсериал "Флиппер и Лопака".
09.20 – Мультсериал "Смешарики".
09.30 – Мультсериал "Просто Норман".
10.00 – "Жизнь прекрасна".
12.00 – Х/ф "Космические приключения капитана Зума".
13.45 – Мультсериал "Шоу Тома и Джерри".
14.00 – Мультсериал "Утиные истории".
15.00 – Мультсериал "Русалочка".
16.00 – Мультсериал "Аладдин".
17.00 – "6 кадров".
17.30 – Х/ф "Шаг за шагом".
18.00 – "Самый умный взрослый".
20.00 – Сериал "Герои".
22.00 – Х/ф "Возвращение в Голубую лагуну".
00.00 – Х/ф "Эрос".
02.20 – Х/ф "Китайский синдром".
04.40 – Х/ф "На разлив".

РОССИЯ

07.00 – "Доброе утро, Россия!"
08.30 – "Студия Здоровье".
09.00 – "Вести".
09.10 – "Местное время". "Вести–Иркутск".
09.20 – "Военная программа" Александра Сладкова.
09.45 – "Утренняя почта".
10.25 – "Субботник".
11.00 – "Вокруг света".
12.00 – "Вести".
12.10 – "Местное время". "Вести–Иркутск".
12.20 – «Сибирский сад» с Людмилой Коробовой
12.45 – «Добро пожаловать за здоровьем». Курорт «Ангара»
13.00 – «Иркутская область-2007»
13.20 – "Тайна мировой архитектуры. Вольные каменщики".
14.15 – "Сенат".
15.00 – "Вести".
15.20 – "Местное время". "Вести–Иркутск".
15.30 – Валерий Золотухин и Лионелла Пырьева в фильме "Хозяин тайги".
17.10 – М/ф "Клиффорд".
18.30 – "Летучий корабль". "Жил-был пес". Мультфильмы.
19.05 – "Субботний вечер".
21.00 – "Вести".
21.20 – Александр Розенбаум и Вера Глаголева в фильме "Сайд-степ".
23.30 – Владимир Вдовиченков, Анатолий Белый и Мария Порошина в остросюжетном фильме "Седьмой день".
01.35 – Оуэн Уилсон и Морган Фримен в комедии "Большая кража".
03.10 – Майкл Кейн в фильме "Убрать Картера".

СПОРТ

07.50 – Скелетон. КМ. Мужчины. Трансляция.
10.00 – Хоккей. ЧР. "Северсталь" – "Локомотив".
12.00 – "Вести–спорт".
12.10 – Скелетон. КМ. Женщины. Трансляция.
14.00 – "Вести–спорт".
14.10 – "Вести–спорт". "Местное время".
14.15 – "Летопись спорта". Звезды европейского фигурного катания.
14.45 – Фигурное катание. ЧЕ. Произвольный танец.
16.00 – Бобслей. КМ. Мужчины. Двойки. Прямая трансляция.
17.05 – "Точка отрыва".
17.40 – "Вести–спорт".
17.55 – Хоккей. ЧР. "Химик" – "Ак Барс". Прямая трансляция.
20.10 – Фигурное катание. ЧЕ. Женщины. Произвольная программа.
23.55 – Волейбол. ЧР. Мужчины. "Локомотив-Белогорье" – "Динамо". Прямая трансляция.
01.50 – Бокс. Эдисон Миранда против Алана Грина.
02.55 – "Вести–спорт".
03.15 – "Вести–спорт". "Местное время".
03.20 – Гандбол. ЧЕ. Мужчины.
05.05 – "Вести–спорт".
05.15 – Баскетбол. ЧР. Мужчины. "Химки" – "Локомотив – Ростов".

АКТИС

06.45 – "Утро на канале ТК "АКТИС"
07.00 – "Местное время"
07.15 – Метеоновости
07.20 – "Астрогид"
07.30 – Музыкальный канал
08.00 – "Местное время"
08.15 – Метеоновости
08.20 – "Астрогид"
08.49 – "Возвращение к папуасам". Д/ф
09.16 – "Клуб "Белый попугай"
09.50 – "Свет и тень"
09.57 – "Кулинарные штучки"
10.10 – Гэри Дэниэлс в боевике "Человек против киборга"
12.00 – "Я – путешественник"
12.30 – "Очевидец" представляет: самое смешное"
13.30 – "Местное время"
13.45 – Метеоновости
13.50 – "Астрогид"
14.01 – "Военная тайна" с Игорем Прокопенко
15.02 – Дольф Лундгрен в боевике "Под прицелом"
16.54 – "Египетские ночи". Концерт Михаила Задорнова
19.00 – "Дальние родственники". Российское скетч-шоу
19.30 – "Местное время"
19.50 – Метеоновости
19.55 – "Астрогид"
20.00 – "Неделя" с Марианной Максимовской
21.00 – Владимир Вдовиченков, Андрей Мерзликин, Максим Коновалов в фильме "Бумер"
23.19 – "С.С.С.Р. (Слухи. Скандалы. Сенсации. Расследования)"
00.19 – Андрей Краско, Сергей Бодров-младший в фильме "Сестры"
02.00 – "Сеанс для взрослых". "Непристойное разоблачение"
03.33 – "Студенты International". Сериал (заключительные серии)
05.26 – Ночной музыкальный канал
06.00 – Супербокс на РЕН-ТВ. Александр Поветкин (Россия) – Эдди Чемберс (США). Прямая трансляция из Германии.

РЕН-ТВ

06.10 – М/ф "Голубой слоненок".
06.25 – "Кинопанорама".
08.05 – Х/ф "Берег его жизни".
09.10 – "Мастера искусств". Народный артист СССР Евгений Леонов.
10.20 – "Голубой огонек".
11.00 – Анонс программ на день.
11.10 – Х/ф "Зеленый фургон".
12.20 – "Великие имена России". "Дмитрий Менделеев".
12.50 – Х/ф "В поисках капитана Гранта".
13.55 – "Кинопанорама".
15.40 – Русский музей "Прикладное искусство Древней Руси".
16.10 – Х/ф "Берег его жизни".
17.15 – "Встречи с мастерами театра". Народный артист СССР С.Я. Лемешев.
18.20 – "Золотой шлягер".
19.00 – Анонс программ на день.
19.10 – Х/ф "Зеленый фургон".
20.20 – "Великие имена России". "Дмитрий Менделеев".
20.50 – Х/ф "В поисках капитана Гранта".
21.55 – "Кинопанорама".
23.40 – Русский музей "Прикладное искусство Древней Руси".
00.10 – Х/ф "Берег его жизни".
01.15 – "Встречи с мастерами театра". Народный артист СССР С.Я. Лемешев.
02.20 – "Золотой шлягер".
03.00 – Анонс программ на день.
03.10 – Х/ф "Зеленый фургон".
04.20 – "Великие имена России". "Дмитрий Менделеев".
04.50 – Х/ф "В поисках капитана Гранта".
05.55 – "Кинопанорама".

НТВ

06.00 – Сериал "Любовь вдовца-4"
06.40 – Х/ф "В мирные дни"
08.15 – Мультфильмы
08.30 – "Сказки Баженова"
09.00 – "Сегодня"
09.15 – Лотерея "Золотой ключ"
09.50 – "Без рецепта"
10.25 – "Смотр"
11.00 – "Сегодня"
11.25 – "Главная дорога"
12.00 – "Кулинарный поединок"
12.55 – "Квартирный вопрос"
14.00 – "Сегодня"
14.25 – "Особо опасен!"
15.05 – "Кремлевские дети". "Дети Брежнева. Два повода для сплетен"
16.05 – "Своя игра"
17.00 – "Сегодня"
17.25 – "Женский взгляд" Оксаны Пушкиной
17.55 – Сериал "Сыщики"
20.00 – "Сегодня"
20.40 – "Профессия – репортер"
21.05 – "Программа максимум"
22.05 – "Русские сенсации"
22.55 – "Ты не поверишь!"
23.45 – "Реальная политика"
00.20 – "Дас ист фантастиш" с доктором Князькиным
00.55 – Х/ф "Контакт"
03.40 – Комедия "Счастлив с девушкой"
05.35 – Сериал "Клиент всегда мертв-5"

7 ТВ

06.00, 07.00, 08.00, 09.00, 10.00, 11.00, 12.00, 13.00, 14.00, 15.00, 16.00, 17.00, 18.00, 19.00, 20.00, 21.00, 22.00, 23.00, 00.00, 01.00, 02.00, 03.00, 04.00, 05.00 – "7 новостей".
06.05 – "Ночной выигрыш".
07.05 – "NHL". Ежедневный обзор.
07.15 – "NBA Live!"
07.30 – "Мир подводной охоты".
07.45 – "Предельная глубина".
08.05 – Покер.
08.45 – "Планета Х".
09.05 – Водное поло. Еврокубок. "Штурм-2002" – "Шпандау-04".
09.45 – "Музыкальный трек".
10.05, 10.30, 11.05, 11.30 – "Веселые старты".
12.05 – "Музыкальный трек".
12.15 – "Зарядка для страны".
12.30 – Мультфильм.
13.05 – "The World Game".
14.05 – "KOTV: классика бокса".
15.05, 21.35 – "Outrageous and Courageous".
15.20, 19.05, 02.05 – "NBA Live!"
15.35, 22.05, 02.20 – "NHL". Ежедневный обзор.
16.05, 02.35 – "Предельная глубина".
16.20, 03.35 – "Академия нахлыста".
16.35, 03.20 – "Диалоги о рыбалке". Классика.
17.05, 03.05 – "Мир подводной охоты".
17.20 – Картинг.
18.05 – Дартс.
19.20 – "Вокруг света на "Палладе".
19.35 – "Off-Road Drive".
20.05 – "Женщины в спорте".
20.35 – Настольный хоккей.
21.05 – Бразильский футбол.
22.20 – "Sports Watch".
23.05 – "Только не это!"
23.20 – "Racing World".
00.05 – Американский футбол.
00.35 – "AutoFashion".
01.05 – "Гольф сегодня".
01.35 – "Game Sport". Обзор компьютерных игр.
04.05 – "KOTV: классика бокса".
05.05 – "X-treme 99, 9".

ЛТВ

05.55 – Х/ф "Большая драка".
07.25 – "Каламбур".
07.50 – "Деньги с неба".
08.00 – Музыка на ДТВ.
09.00 – "Удачное утро".
09.50 – Музыка на ДТВ.
10.00 – "Шоу российских рекордов".
11.00 – "Тысяча мелочей".
11.30 – Мультфильм.
13.30 – Т/с "Агентство "Алиби".
14.30 – Х/ф "Власть дракона".
16.30 – "Самое захватывающее видео".
17.30 – Х/ф "На углу, у Патриарших".
19.35 – Х/ф "Шпионы и предатели".
20.30 – "Жулики".
21.00 – "Самое смешное видео".
22.00 – "Территория призраков".
23.00 – "Невероятная коллекция мистера Рипли".
00.00 – "Самое захватывающее видео".
01.00 – Т/с "Морская полиция. Спецотдел".
02.00 – Т/с "Плейбой из Калифорнии".
02.30 – "Голые приколы".
02.55 – "Территория призраков".
03.55 – Х/ф "Лас-Вегас".
04.50 – Т/с "Автодром".
05.50 – "Ночной клуб".

НТА-ТНТ

07.00 – М/с "Котопес"
08.00 – Новости
08.12 – "4 сезона"
08.17 – "Живые истории"
08.27 – "Ангарские звезды"
08.30 – М/с "Настоящие монстры"
09.00 – Новости
09.12 – "4 сезона"
09.17 – "Витаминка"
09.27 – "Ангарские звезды"
09.30 – Новости
09.42 – "4 сезона"
09.47 – "Старт"
09.57 – "Ангарские звезды"
10.00 – Реалити-шоу "Дом-2. Город любви"
11.00 – "Школа ремонта"
12.00 – Комедия "Женская лига"
12.30 – "Саша+Маша. Дайджест"
13.00 – Паранормальное шоу "Битва экстрасенсов"
14.00 – "Клуб бывших жен"
15.00 – Развлекательное шоу "Cosmopolitan. Видеоверсия"
16.00 – Музыкальный фильм "Шаг вперед"
18.00 – Комедия "Саша+Маша"
19.00 – "Танцы без правил"
20.00 – "Такси в Питере"
20.30 – Новости
20.42 – "4 сезона"
20.47 – "Старт"
20.57 – "Ангарские звезды"
20.30 – Комедия "Женская лига: парни, деньги и любовь"
21.00 – "Необъяснимо, но факт"
22.00 – Реалити-шоу "Дом-2. Город любви"
23.00 – "Комеди Клаб"
00.00 – Комедия "Наша Russia"
00.30 – "Убойная лига"
01.30 – Новости
01.42 – "4 сезона"
01.47 – Комедия "Женская лига: парни, деньги и любовь"
02.00 – Реалити-шоу "Дом-2. После заката"
02.30 – "Наши песни"
02.45 – Реалити-шоу "Дом-2. Первая весна"
03.40 – Реалити-шоу "Офис"
05.30 – "Антология юмора"

ТВЭ

06.30 – Сериал "Байки из склепа".
07.00 – "Культ наличности".
10.00 – "Relaks".
11.00 – "Упс!"
12.00 – Мультфильм.
12.30 – М/ф "Черепашки-ниндзя".
13.30 – Мультфильм.
14.00 – М/ф "Мурашки".
15.00 – Х/ф "Шоколадный бунт".
17.00 – "Упс!"
18.00 – "Продавцы страха".
19.00 – Х/ф "Марко Поло".
23.00 – Сериал "Выжить вопреки".
00.00 – Х/ф "Белые халаты".
02.00 – Х/ф "Черная книга".
05.00 – "Другое кино с Александром Ф.Скляром".
05.15 – Х/ф "Нирвана".

Установка счётчиков горячей и холодной воды
АКВАКОНТРОЛЬ СЧЁТЧИКИ АКВАКОНТРОЛЬ
110°С, 150°С
Гарантия
Регистрация в АТСК на месте
588-699
(с 10 до 20 ч.)

КУЛЬТУРА

04.30 – "Евроньюс".
08.10 – "Библейский сюжет".
08.40 – Х/ф "Чужая родня".
10.20 – "Кто в доме хозяин".
10.50 – Х/ф "Максимка".
12.05 – М/ф "Чудеса среди бела дня".
12.25 – "Путешествия натуралиста".
12.50 – К 75-летию Николая Фадеечева.
13.30 – Х/ф "Тот самый Мюнхгаузен".
15.45 – "В вашем доме". Светлана Безродная.
16.30 – "Магия кино".
17.15 – Д/ф "Сила злаков. Еда на все времена".
18.00 – Т/ф "Сублимация любви".
20.00 – Новости культуры.
20.20 – Д/ф "Тайна шедевров Леонардо". 1 ч.
21.20 – Х/ф "Добыча".
22.55 – "Под гитару". Борис Гребенщиков.
23.35 – М/ф "Притча об артисте (лицедей)".
23.55 – Д/ф "Сила злаков. Еда на все времена".
00.40 – Дж.Россини. Увертюра к опере "Сорока-воровка".

07.30 – М/с "Приключения Болека и Лёлека".
08.00 – "Домашние сказки".
08.30 – Х/ф "Юность Максима".
10.30 – "В мире животных".
11.30 – "Декоративные страсти".
12.00 – "Коллекция идей".
12.30 – "Цветная революция".
13.00 – "Хорошие песни".
14.45 – "Вкусы мира".
15.00 – "Сладкие истории".
15.30 – "Охотники за рецептами".
16.00 – "Спросите повара".
16.30 – "Мать и дочь".
17.30 – Х/ф "Север и юг". 3 с.
19.30 – Т/с "Доктор Хаус".
20.30 – Х/ф "Бледный конь". 1 ч.
21.30 – "Домашние сказки".
22.00 – Т/с "Она написала убийство".
00.00 – "Необычные дома мира".
00.30 – Х/ф "Дорога к морю".
02.00 – "Жизнь по правилам".
03.00 – Х/ф "Север и юг". 3 с.
04.50 – Х/ф "Бледный конь". 1 ч.
05.40 – Музыка на "Домашнем".

Сибирь

07.10 – Х/ф "Ждите писем".
09.00 – "АБВГДейка".
09.40 – "Фактор жизни".
10.05 – "Буйвол – хозяин Африки" из цикла "Живая природа".
10.50 – "История государства Российского".
11.10 – Х/ф "Приключения желтого чемоданчика".
12.30 – "События".
12.45 – "Репортер".
13.05 – "Линия защиты".
13.50 – "Сто вопросов взрослому".
14.40 – "Городское собрание".
15.30 – "События".
15.45 – "История государства Российского".
15.50 – Х/ф "Приказ отравить!"
16.40 – Х/ф "Смерть на взлете".
18.30 – "События".
18.45 – "Петровка, 38".
19.00 – "Горячие точки холодной войны". "Корейский барьер".
20.00 – "История государства Российского".
20.05 – Т/с "Чисто английское убийство".
22.00 – "Постскриптум".
23.10 – Х/ф "Предельная глубина".
01.00 – "События".
01.15 – "Наша музыка". Варвара.
02.05 – Х/ф "Мужская работа".
04.00 – Х/ф "Джокер". 1, 2 с.

КОМПЬЮТЕРЫ
WOKOM 567-579
Компьютеры Ноутбуки
Флеш-память Фотоаппараты
MP3плееры Рули
www.wokom.ru
г. Ангарск, 85 квартал, ТЦ "Олимпиада"
1 этаж (левое крыло)

Ангарск-ТВ

06.00 – "События – Ангарск"
06.20 – Музыкальная программа
07.00 – "События – Ангарск"
07.20 – Музыкальная программа
08.00 – "События – Ангарск"
08.20 – Музыкальная программа
09.00 – "Шире круг"
10.00 – Мультфильмы
10.30 – М/ф "Черепашки ниндзя"
11.30 – Мультфильмы
12.00 – Х/ф "Мурашки"
13.00 – Х/ф "Шоколадный бунт"
15.00 – "Упс!"
16.00 – "Продавцы страха"
17.00 – Х/ф "Марко Поло"
21.00 – "События – Ангарск"
21.20 – Музыкальная программа
22.00 – "События – Ангарск"
22.20 – Музыкальная программа
23.00 – Х/ф "Белые халаты"
00.00 – Х/ф "Черная книга"
05.00 – "Другое кино" с Александром Ф. Скляром
05.15 – Х/ф "Нирвана"

МК

06.40 – Х/ф "В мирные дни"
08.15 – Мультфильмы
08.30 – "Сказки Баженова"
09.00 – "Экспресс-новости"
09.15 – Лотерея "Золотой ключ"
09.50 – "Без рецепта"
10.25 – "Смотр"
11.00 – "Экспресс-новости"
11.25 – "Главная дорога"
12.00 – "Кулинарный поединок"
12.55 – "Квартирный вопрос"
14.00 – "Экспресс-новости"
14.25 – "Особо опасен!"
15.05 – "Кремлевские дети". "Дети Брежнева. Два повода для сплетен"
16.05 – "Своя игра"
17.00 – "Сегодня"
17.25 – "Женский взгляд" Оксаны Пушкиной
17.55 – Сериал "Сыщики"
19.00 – "Лестница в небо". Авторская шоу-программа П. Скороходова
20.00 – Новости недели
20.30 – "В доме моем". Медиа-Квартал (повтор от 24 января)
21.05 – "Программа максимум"
22.05 – "Русские сенсации"
22.55 – "Ты не поверишь!"
23.45 – "Реальная политика"
00.20 – "Дас ист фантастиш" с доктором Князькиным
00.55 – Х/ф "Контакт"
03.40 – Комедия "Счастлив с девушкой"
05.35 – Сериал "Клиент всегда мертв-5"
06.25 – Сериал "Детектив Раш-3"

Активис TV

07.00 – "Самая красивая жена", драма.
08.50 – "Больше никогда", романтическая комедия.
10.30 – "Головоломка", криминальный триллер.
11.55 – "Буря", драма.
13.30 – "Я мечтаю об убийстве", триллер.
15.00 – "Малкольм", комедия.
16.30 – "Войско фараонов", драма.
18.00 – "С "Узи" при Аламо", комедия.
19.30 – "Кружевница", мелодрама.
21.15 – "Киссинджер и Никсон", драма.
23.00 – "Малкольм", комедия.
00.30 – "Войско фараонов", драма.
02.00 – "С "Узи" при Аламо", комедия.
03.30 – "Кружевница", мелодрама.
05.15 – "Киссинджер и Никсон", драма.

ЗВЕЗДА

06.00 – Х/ф "Опасные гастроли".
07.30 – "Охотники за адреналином".
08.00 – Х/ф "Ради нескольких строчек".
09.15 – Сериал "Комиссар Мегрэ".
10.05 – Сериал "Четыре танкиста и собака".
11.00 – Х/ф "Завтра была война".
12.35 – "Воздух".
12.50 – Х/ф "На златом крыльце сидели".
14.00 – Мультфильм.
14.30 – "Твори добро".
15.00 – "Солдатские истории".
15.15 – "Великолепная пятерка".
16.00 – "Большое путешествие".
17.00 – "Эта неделя в истории".
17.30 – Док. сериал "Каскадеры: искусство выжить".
18.00, 23.00 – Новости.
18.15 – "Предметный разговор".
18.55 – Х/ф "Визит к Минотавру", 1 с.
20.15 – "На войне как на войне".
21.10 – Х/ф "Интервенция".
23.15 – Док. сериал "Кумиры о кумирах".
00.00 – М/ф "Вовка в тридевятом царстве", "Дарю тебе звезду".
00.30 – Х/ф "Частный детектив, или Операция "Кооперация".
02.00 – "Дороже золота".
02.15 – Д/ф "На сопках Маньчжурии".
03.15 – Х/ф "Баязет", 3-4 с.
04.55 – Д/ф "Охота на лис". История одного предательства".
05.45 – Х/ф "Кто заплатит за удачу?"

ТЕЛЕПЕРЕРЫВ

КРОССВОРД "ОДНАЖДЫ НА ВЕРНИСАЖЕ"

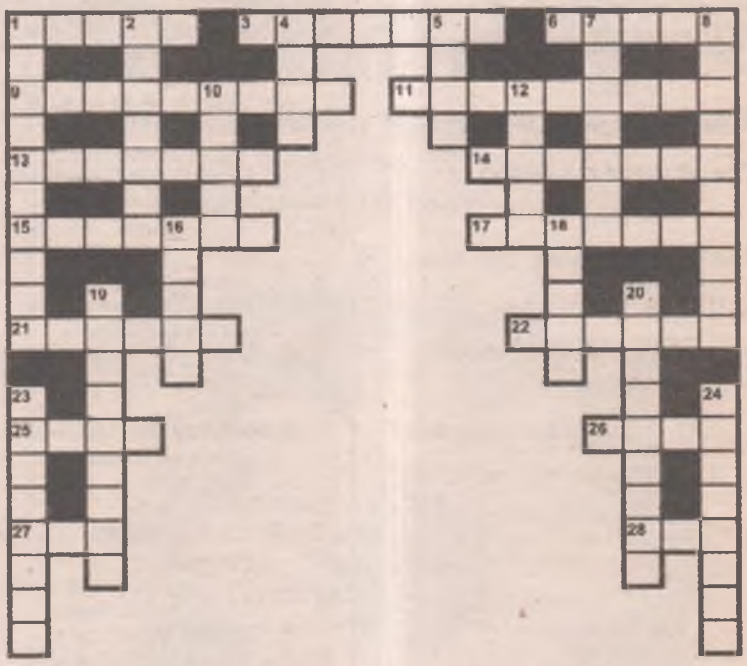

По горизонтали: 1. Веселый музыкальный лад. 3. Известный тенор Пласидо ... 6. "Водитель", мерзнущий на облучке. 9. Наш рок-фестиваль, проходящий в августе. 11. "Дырокол" в условиях троллейбуса. 13. Оркестрант, что без смычка не обойдется. 14. Латвийская певица, однажды "оказавшаяся на вернисаже". 15. "Компактный" прозаический жанр. 17. Гимнастка-чемпионка Алина. 21. Актер, что ни разу не улыбнется. 22. И Редфолрд, и Де Ниро. 25. Река, отведав водицы из которой, древние греки забывали о прошлой жизни. 26. Трясущийся десерт. 27. Почтительное обращение к жителю Мадрида. 28. Легенда бокса Костя ...

По вертикали: 1. Так зовут испанку, выступавшую с Николаем Басковым. 2. Галл, сыгранный Жераром Депардье. 4. Женя, рассказавший о страданиях девушки в автомате. 5. Горячий напиток на основе рома. 7. Лера с хитом "На седьмом этаже". 8. Подтанцовка за спиной А. Волочковой. 10. "Ворс" газона. 12. Столица Чехии, "встречающаяся" и в кондитерском отделе. 16. Выпечка на Пасху. 18. В фильме "По семейным обстоятельствам" его персонаж исправлял "фефекты фикции". 19. Людмила, в кино укрощавшая тигров. 20. Большая или Малая на звездном небе. 23. Канадский район, куда стремились "больные" золотой лихорадкой. 24. Певица – проводница, вне сцены – Андрей Данилко.

Ответы в следующем номере на стр. 23

1 ОРТ

07.00 – Новости.
07.10 – Х/ф "Вертикаль".
08.40 – "Армейский магазин".
09.20 – Дисней-клуб. "Новая школа императора". "Черный плащ".
10.20 – "Умницы и умники".
11.00 – Новости.
11.20 – "Непутевые заметки".
11.40 – "Пока все дома".
12.30 – "Фазенда".
13.00 – Новости.
13.10 – М/ф "Гора самоцветов".
13.40 – Д/ф.
14.30 – Х/ф "Подруга особого назначения".
18.00 – Х/ф "Царь скорпионов".
19.40 – "Магия десяти".
20.40 – "Две звезды".
22.00 – "Время".
22.40 – "Две звезды". Продолжение.
00.00 – Х/ф "Мистер Бин".
01.40 – "Формула сексуальности".
02.00 – Кубок Первого канала. Футбол. ЦСКА – "Шахтер" (Донецк).
04.00 – Х/ф "Фактотум".
05.30 – Д/ф.

РОССИЯ

06.50 – Андрей Болтнев, Валерий Баринов и Елена Драпеко в детективе "В полосе прибоя".
08.30 – "Сельский час".
09.00 – "Вести".
09.10 – "Местное время". "Вести–Иркутск".
09.20 – "Диалоги о животных".
09.55 – "Вся Россия".
10.10 – "Смехопанорама Евгения Петросяна".
11.05 – "Сам себе режиссер".
12.00 – "Вести".
12.10 – "Местное время". "Вести–Иркутск". "События недели".
12.50 – "Городок". Дайджест. Развлекательная программа.
13.20 – "Сто к одному". Телеигра.
14.15 – "Парламентский час".
15.00 – "Вести".
15.20 – "Местное время". "Вести–Иркутск".
15.30 – "Фитиль №163". Сатирический тележурнал.
16.15 – "Вести". "Дежурная часть".
16.45 – "Честный детектив". Авторская программа Эдуарда Петрова.
17.15 – Телесериал "Телохранитель". "Ближний круг".
21.00 – "Вести недели".
22.05 – "Специальный корреспондент".
22.35 – Лариса Шахворостова, Владимир Симонов, Константин Милованов и Николай Олялин в фильме "Презумпция вины".
00.40 – Стивен Сигал в боевике "Ударная сила".
02.25 – Элиша Катберт в романтической комедии "Соседка".

АКТИС / РЕН ТВ

06.45 – "Утро на канале ТК "АКТИС"
07.00 – "Местное время"
07.15 – Метеоновости
07.20 – "Астрогид"
07.33 – "Возвращение к папуасам". Д/ф
08.00 – "Местное время"
08.15 – Метеоновости
08.20 – "Астрогид"
08.26 – "Дорогая передача"
09.00 – Супербокс на РЕН-ТВ. Александр Поветкин (Россия) – Эдди Чемберс (США). Трансляция из Германии.
10.00 – "Дальние родственники". Российское скетч-шоу
10.42 – Андрей Краско, Сергей Бодров-младший в фильме "Сестры"
12.30 – "Очевидец" представляет: самое шокирующее"
13.30 – "Местное время"
13.50 – Метеоновости
13.55 – "Астрогид"
14.00 – "Неделя" с Марианной Максимовской
14.59 – "Частные истории" с Оксаной Барковской
16.00 – "С.С.С.Р. (Слухи. Скандалы. Сенсации. Расследования)"
16.29 – Владимир Вдовиченков, Андрей Мерзликин, Максим Коновалов в фильме "Бумер"
18.49 – Фильм ужасов "Повелитель иллюзий"
21.00 – "Сверхъестественное". Сериал
22.48 – "Очевидец" представляет: самое смешное"
23.00 – "Фантастические истории". "Параллельные миры. Тайные врата"
00.00 – "Очевидец" представляет: самое шокирующее"
01.00 – Супербокс на РЕН-ТВ. Александр Поветкин (Россия) – Эдди Чемберс (США). Трансляция из Германии.
01.20 – "Бойцовский клуб. Бои "Барс"
02.21 – "Сеанс для взрослых". "Секс-файлы. Околдованные сексом"
04.00 – "Бла-бла-шоу"
05.29 – "Невероятная реальность Мексики". Д/ф
06.22 – Ночной музыкальный канал

НТВ

06.25 – Сериал "Детектив Раш-3"
07.05 – Сериал "Любовь вдовца-4"
07.50 – Мультфильмы
09.00 – "Сегодня"
09.15 – Лотерея "Русское лото"
09.45 – "Дикий мир"
10.05 – "Счастливый рейс" с Николаем Фоменко
11.00 – "Сегодня"
11.20 – "Едим дома!"
11.50 – "Их нравы"
12.25 – "Авиаторы"
12.55 – "Quattroruote"
13.30 – "Один день. Новая версия"
14.00 – "Сегодня"
14.20 – Х/ф "Личной безопасности не гарантирую"
16.05 – "Своя игра"
17.00 – "Сегодня"
17.25 – Док. сериал "Победившие смерть"
17.55 – Сериал "Сыщики"
20.00 – "Сегодня. Итоговая программа"
20.55 – "Чистосердечное признание"
21.25 – "Чрезвычайное происшествие. Обзор за неделю"
22.00 – "Главный герой"
23.10 – "Воскресный вечер с Владимиром Соловьевым"
00.20 – Комедия "Шпионские страсти"
02.10 – Комедия "Замужем за мафией"
04.05 – Сериал "Клиент всегда мертв-5"
05.05 – Сериал "Детектив Раш-3"
05.55 – Сериал "Любовь вдовца-4"
06.35 – "Профессия – репортер"

ДТВ

07.50 – "На ринге". Новая битва.
08.35 – Музыка на ДТВ.
09.00 – "Удачное утро".
09.50 – Музыка на ДТВ.
10.00 – "Чемпионат анекдотов".
11.00 – "Тысяча мелочей".
11.30 – Мультфильм.
13.30 – Т/с "Агентство "Алиби".
14.30 – Х/ф "Подземелье Драконов. Источник могущества".
16.30 – "Самое захватывающее видео".
17.30 – Х/ф "На углу, у Патриарших".
19.35 – Т/ф "Шпионы и предатели".
20.30 – "Смешная реклама".
21.00 – "Самое смешное видео".
22.00 – "Территория призраков".
23.00 – "Невероятная коллекция мистера Рипли".
00.00 – "Самое захватывающее видео".
01.00 – Т/с "Морская полиция. Спецотдел".
02.00 – Т/с "Плейбой из Калифорнии".
02.30 – Бокс. А. Поветкин – Э. Чамберс.
03.40 – Х/ф "Лас-Вегас".
04.35 – Т/с "Автодром".
05.45 – "Ночной клуб".

СТС

07.00 – Х/ф "Кащей Бессмертный".
08.15 – Мультсериал "Полет на Луну".
08.55 – Мультсериал "Флиппер и Лопака".
09.20 – Мультсериал "Смешарики".
09.30 – Мультсериал "Просто Норман".
10.00 – Мультсериал "Шоу Тома и Джерри".
10.15 – "Самый умный".
12.00 – "Галилео".
13.00 – "Снимите это немедленно!"
14.00 – Мультсериал "Чип и Дейл спешат на помощь".
15.00 – Мультсериал "Скуби Ду".
16.00 – Мультсериал "Геркулес".
17.00 – "6 кадров".
17.30 – Х/ф "Шаг за шагом".
18.00 – Сериал "Зачарованные".
21.00 – "Кто умнее пятиклассника?"
22.00 – Х/ф "Пророк".
23.45 – "Слава Богу, ты пришел!"
01.00 – Церемония вручения свадебной премии "Брак-2007".
02.10 – Х/ф "Штат одинокой звезды".
03.55 – Х/ф "Карандиру".

СПОРТ

07.10 – "Летопись спорта". Звезды европейского фигурного катания.
07.40 – Хоккей. ЧР. "Химик" – "Ак Барс".
09.40 – Автоспорт. Чемпионат мира по ралли. "Ралли Монте-Карло". Пролог.
10.10 – Волейбол. ЧР. Мужчины. "Локомотив-Белогорье" – "Динамо".
12.00 – "Вести–спорт".
12.10 – Бобслей. КМ. Трансляция.
14.00 – "Вести–спорт".
14.10 – "Вести–спорт". "Местное время".
14.15 – "Страна спортивная".
14.45 – Бокс. Эдисон Миранда против Алана Грина.
15.45 – Баскетбол. ЧР. Мужчины. "Химки" – "Локомотив – Ростов".
17.00 – Бобслей. КМ. Мужчины. Четверки. Прямая трансляция.
18.10 – "Вести–спорт".
18.20 – "Сборная России". Сергей Ломанов.
18.55 – Футбол. Кубок чемпионов Содружества. Финал. Прямая трансляция.
20.55 – Бобслей. КМ. Мужчины. Четверки. Трансляция.
21.40 – "Вести–спорт".
21.55 – Легкая атлетика. Международный турнир "Русская зима". Прямая трансляция.
00.25 – Хоккей с мячом. Чемпионат мира. Россия – Норвегия.
02.25 – "Сборная России". Сергей Ломанов.
02.55 – "Вести–спорт".
03.15 – "Вести–спорт". "Местное время".
03.25 – Футбол. Чемпионат Италии. "Ливорно" – "Ювентус". Прямая трансляция.
05.30 – "Вести–спорт".
05.40 – Гандбол. ЧЕ. Мужчины.

РЕН.ТВ

07.40 – Русский музей "Прикладное искусство Древней Руси".
08.10 – Х/ф "Берег его жизни".
09.15 – "Встречи с мастерами театра". Народный артист СССР С.Я. Лемешев.
10.20 – "Золотой шлягер".
11.00 – Анонс программ на день.
11.10 – Х/ф "Криминальный талант".
12.15 – "Великие имена России". Лев Толстой.
12.45 – Х/ф "В поисках капитана Гранта".
14.00 – "Кинопанорама".
15.20 – Русский музей "Советская живопись".
15.50 – Х/ф "Выше радуги".
17.05 – "Встреча с писателем Булатом Окуджавой".
18.20 – "Золотой шлягер".
19.00 – Анонс программ на день.
19.10 – Х/ф "Криминальный талант".
20.15 – "Великие имена России". Лев Толстой.
20.45 – Х/ф "В поисках капитана Гранта".
22.00 – "Кинопанорама".
23.20 – Русский музей "Советская живопись".
23.50 – Х/ф "Выше радуги".
01.05 – "Встреча с писателем Булатом Окуджавой".
02.20 – "Золотой шлягер".
03.00 – Анонс программ на день.
03.10 – Х/ф "Криминальный талант".
04.15 – "Великие имена России". Лев Толстой.
04.45 – Х/ф "В поисках капитана Гранта".

7 ТВ

06.00, 07.00, 08.00, 09.00 – "7 новостей"
06.05 – "Ночной выигрыш".
07.05 – "NHL". Ежедневный обзор.
07.15 – "NBA Live!"
07.30 – "Мир подводной охоты".
07.45 – "Предельная глубина".
08.05 – Покер.
08.45 – "Спортивная неделя Подмосковья".
09.05 – Хоккей с мячом. ЧР. "Зоркий" – "Динамо" (Москва).
09.45 – "Музыкальный трек".
10.00, 10.30 – "Веселые старты".
11.00 – Мультфильм.
11.30 – "Спортивная неделя Подмосковья".
11.40 – "Музыкальный трек".
12.00, 20.10, 16.10, 01.40 – "Только не это!"
12.10 – "High 5".
12.40 – "Экстрим: начало века".
13.10 – "Racing World".
13.40 – Бега и скачки.
14.10, 05.43 – Настольный футбол.
14.30 – Финалы Кубка Англии.
15.30 – Американский футбол.
16.00, 19.10, 02.00, 04.40 – "NBA Live!"
16.30 – "X-treme 99, 9".
17.30, 02.40 – "Off-Road Drive".
17.40, 01.30, 05.00 – "Game Sport". Обзор компьютерных игр.
18.00, 01.10, 05.10 – Киберспорт.
18.10 – Гольф. Европейская неделя.
18.40 – "Гольф сегодня".
19.30, 05.30 – Настольный хоккей.
19.40, 04.10 – Картинг.
20.30 – ЧР-2008 по 10 танцам.
21.30 – "Outrageous and Courageous".
21.40 – "Звезда автострады".
22.00 – "AutoFashion".
22.10 – Классика футбола. "Barcelona".
22.40, 23.40 – Классика. Лучшие матчи английской Премьер-лиги.
00.10 – "Женщины в спорте".
00.40 – "Sports Watch".
02.10 – "Motor World".
03.00 – "Мир подводной охоты".
03.10 – "Планета рыбака".
03.40 – "Предельная глубина".
04.00 – "Вокруг света на "Палладе".

НТА ТНТ

07.00 – М/с "Котопес"
08.00 – Новости
08.12 – "4 сезона"
08.17 – "Живые истории"
08.27 – "Мои любимые стихи"
08.30 – М/с "Настоящие монстры"
09.00 – Новости
09.12 – "4 сезона"
09.17 – "Детали"
09.27 – "Мои любимые стихи"
09.30 – Новости
09.42 – "4 сезона"
09.47 – "Мои любимые стихи"
09.50 – "Живые истории"
10.00 – Реалити-шоу "Дом-2. Город любви"
11.00 – "Школа ремонта"
12.00 – Развлекательное шоу "Cosmopolitan. Видеоверсия"
13.00 – Комедия "Женская лига"
13.25 – Комедия "Саша+Маша"
14.15 – Музыкальная мелодрама "Шаг вперед"
16.20 – Комедия "Танцор диско"
19.00 – "Танцы без правил"
20.00 – "Такси в Питере"
20.30 – Новости
20.42 – "4 сезона"
20.47 – "Детали"
20.57 – "Мои любимые стихи"
21.00 – Паранормальное шоу "Битва экстрасенсов"
22.00 – Реалити-шоу "Дом-2. Город любви"
23.00 – "Комеди Клаб"
00.00 – Комедия "Женская лига: парни, деньги и любовь"
00.30 – Юмористическое шоу "Смех без правил"
01.30 – Новости
01.42 – "4 сезона"
01.47 – Комедия "Женская лига: парни, деньги и любовь"
02.00 – Реалити-шоу "Дом-2. После заката"
02.30 – "Наши песни"
02.45 – Реалити-шоу "Дом-2. Жара"
03.40 – Реалити-шоу "Офис"
05.30 – "Антология юмора"

ТВЭ

07.15 – "Культ наличности".
10.00 – "Relaks".
11.00 – "Упс!"
12.00 – Мультфильм.
12.30 – М/ф "Черепашки-ниндзя".
13.30 – Мультфильм.
14.00 – М/ф "Мурашки".
15.00 – Х/ф "Тайна золотой горы".
17.00 – "Упс!"
18.00 – "Мистика звезд".
19.00 – Х/ф "Инспектор Клузо".
21.00 – Х/ф "Белые халаты".
23.00 – М/ф "Мистика звезд".
00.00 – М/ф "Городские легенды. Москва. Сталинские высотки".
01.00 – "Продавцы страха".
02.00 – Х/ф "Магма".
04.00 – Сериал "Мастера фантастики".
05.00 – Х/ф "Черная книга".

Домашний

07.30 – М/с "Приключения Болека и Лёлека".
08.00 – "Домашние сказки".
08.30 – М/ф "Опять двойка".
09.00 – Х/ф "Дорога к морю".
10.30 – "Городское путешествие".
11.30 – "Декоративные страсти".
12.00 – "Коллекция идей".
12.30 – "Цветная революция".
13.00 – "Хорошие песни".
15.00 – "Сладкие истории".
15.30 – "Охотники за рецептами".
16.00 – "Спросите повара".
16.30 – "Мужской портрет".
17.30 – Х/ф "Север и юг". 4 с.
19.30 – Т/с "Доктор Хаус".
20.30 – Х/ф "Бледный конь". 2 ч.
21.30 – "Домашние сказки".
22.00 – Т/с "Она написала убийство".
00.00 – "Необычные дома мира".
00.30 – Х/ф "Вам и не снилось..."
02.15 – "Жизнь по правилам".
03.15 – Х/ф "Север и юг". 4 с.
05.05 – Х/ф "Бледный конь". 2 ч.
05.55 – Музыка на "Домашнем".

Ангарск-ТВ

06.00 – Музыкальная программа
07.00 – "События недели – Ангарск"
07.30 – Музыкальная программа
08.00 – "События недели – Ангарск"
08.30 – Музыкальная программа
09.00 – "Упс!"
10.00 – Мультфильмы
10.30 – М/ф "Черепашки ниндзя"
11.30 – Мультфильмы
12.00 – Х/ф "Мурашки"
13.00 – Х/ф "Тайна золотой горы"
15.00 – "Упс!"
16.00 – "Мистика звезд"
17.00 – Х/ф "Инспектор Клузо"
19.00 – Х/ф "Белые халаты"
21.00 – "Мистика звезд"
22.00 – Д/ф "Городские легенды. Москва. Сталинские высотки"
23.00 – "Продавцы страха"
00.00 – Х/ф "Магма"
02.00 – Х/ф "Мастера фантастики"
05.00 – Х/ф "Черная книга"

Актис TV XXI

07.00 – "Малкольм", комедия.
08.30 – "Войско фараонов", драма.
10.00 – "С "Узи" при Аламо", комедия.
11.30 – "Кружевница", мелодрама.
13.15 – "Киссинджер и Никсон", драма.
15.00 – "Битва полов", комедия.
16.25 – "Красота земная", мелодрама.
18.10 – "Убийствам нет конца", комедийный триллер.
19.50 – "Песнь песней", романтическая комедия.
21.25 – "Говори", драма.
23.00 – "Битва полов", комедия.
00.25 – "Красота земная", мелодрама.
02.10 – "Убийствам нет конца", комедийный триллер.
03.50 – "Песнь песней", романтическая комедия.
05.25 – "Говори", драма.

Звезда

07.00 – Х/ф "Интервенция".
08.50 – "Эта неделя в истории".
09.15 – Х/ф "Визит к Минотавру", 1 с.
10.30 – Док. сериал "Каскадеры: искусство выжить".
11.00 – Х/ф "Частный детектив, или Операция "Кооперация".
12.40 – Х/ф "Возьми меня с собой".
14.00 – Мультфильм.
14.30 – "Охотники за адреналином".
15.00 – "Служу России".
16.00 – "Армейская почта".
16.30 – Д/ф "Охота на лис". История одного предательства".
17.30 – Док. сериал "Каскадеры: искусство выжить".
18.00, 23.00 – Новости.
18.15 – "Предметный разговор".
18.55 – Х/ф "Визит к Минотавру", 2 с.
20.15 – "Большое жюри".
21.15 – Х/ф "Баязет", 3-4 с.
23.15 – "Великолепная пятерка".
00.00 – М/ф "Золотой мальчик", "Скамейка".
00.30 – Х/ф "Инкогнито из Петербурга".
02.00 – "Ветер победы".
03.00 – Х/ф "Благословите женщину".
05.05 – Чемпионат Италии по футболу. Серия А. "Милан" – "Дженоа".

КУЛЬТУРА

04.30 – "Евроньюс".
08.10 – "Обыкновенный концерт с Эдуардом Эфировым".
08.40 – Х/ф "Светлая личность".
10.00 – "Легенды мирового кино". Джон Уэйн.
10.25 – Д/ф "Цехе Цольферайн. Искусство и уголь".
10.40 – "Музыкальный киоск".
11.00 – М/ф "Дикие лебеди".
12.00 – Д/с "Светописец из Малаховки".
12.15 – Д/ф "Блокада".
13.05 – "Эпизоды". Александр Ревич.
13.45 – "Что делать?"
14.35 – Х/ф "Долгие проводы".
16.10 – Дж.Верди. Опера "Бал-маскарад".
18.50 – "Театральное ассорти".
19.30 – "60 лет артисту". "Барышников на Бродвее".
20.25 – Д/ф "Тайна шедевров Леонардо". 2 ч.
21.10 – Х/ф "Свадьба в сезон дождей".
23.10 – "Широкий формат".
23.35 – Д/ф "Цехе Цольферайн. Искусство и уголь".
23.55 – Д/ф "Летающие чудовища".

Сибирь

06.45 – Х/ф "Опасные гастроли".
08.30 – "Православная энциклопедия".
08.55 – "Дневник путешественника".
09.25 – "Крестьянская застава".
10.00 – "Аллигаторы" из цикла "Живая природа".
10.45 – "21-й кабинет".
11.20 – "Реальные истории".
11.55 – "Детективные истории". "Это страшное слово – заложник". 1 ч.
12.30 – "События".
12.45 – Х/ф "Гость с Кубани".
14.10 – "Приглашает Борис Ноткин".
14.40 – "Фабрика мысли". Идея для России.
15.30 – "События".
15.45 – М/ф "Старые знакомые".
16.05 – "История государства Российского".
16.30 – "Скандальная жизнь" с Ольгой Б. "Ипотека по-русски".
17.15 – Х/ф "Бармен из "Золотого якоря".
18.50 – "Один против всех".
19.45 – Х/ф "Лопухи".
22.00 – "В центре событий".
23.00 – "Пуаро Агаты Кристи".
01.05 – "События".
01.20 – Х/ф "На гребне волны".
03.45 – Х/ф "Настоящая любовь".
06.00 – Т/с "Закон Вольфа".

ЛКТВ

07.05 – Сериал "Любовь вдовца-4"
07.50 – Мультфильмы
09.00 – "Сегодня"
09.15 – Лотерея "Русское лото"
09.45 – "Дикий мир"
10.05 – "Счастливый рейс" с Николаем Фоменко
11.00 – "Сегодня"
11.20 – "Едим дома!"
11.50 – "Их нравы"
12.25 – "Авиаторы"
12.55 – "Quattroruote"
13.30 – "Один день. Новая версия"
14.00 – "Сегодня"
14.20 – Х/ф "Личной безопасности не гарантирую"
16.05 – "Своя игра"
17.00 – "Сегодня"
17.25 – Док. сериал "Победившие смерть"
17.55 – Сериал "Сыщики"
20.00 – "Сегодня. Итоговая программа"
20.55 – Новости недели
21.25 – "Чрезвычайное происшествие. Обзор за неделю"
22.00 – "Главный герой"
23.10 – "Воскресный вечер" с Владимиром Соловьевым
00.20 – Комедия "Шпионские страсти"
02.10 – Комедия "Замужем за мафией"
04.05 – Сериал "Клиент всегда мертв-5"
05.05 – Сериал "Детектив Раш-3"
05.55 – Сериал "Любовь вдовца-4"
06.35 – "Профессия – репортер"

ТЕЛЕПЕРЕРЫВ

ГАДАНИЕ ПО РОМАШКЕ

В каждую ячейку этого цветка вписываются по две буквы по часовой стрелке, начиная с лепестка с цифрой.

1. Косметика, делающая губы яркими. 2. Летняя шляпа, защищающая от солнца. 3. Сказание о русских богатырях. 4. Шесты, увеличивающие рост циркача. 5. Хохлатый попугай на плече пирата. 6. Мартышка "в шапочке". 7. Колыбель младенца. 8. Ножной рычаг для велосипедиста.

Ответы в следующем номере на стр. 23

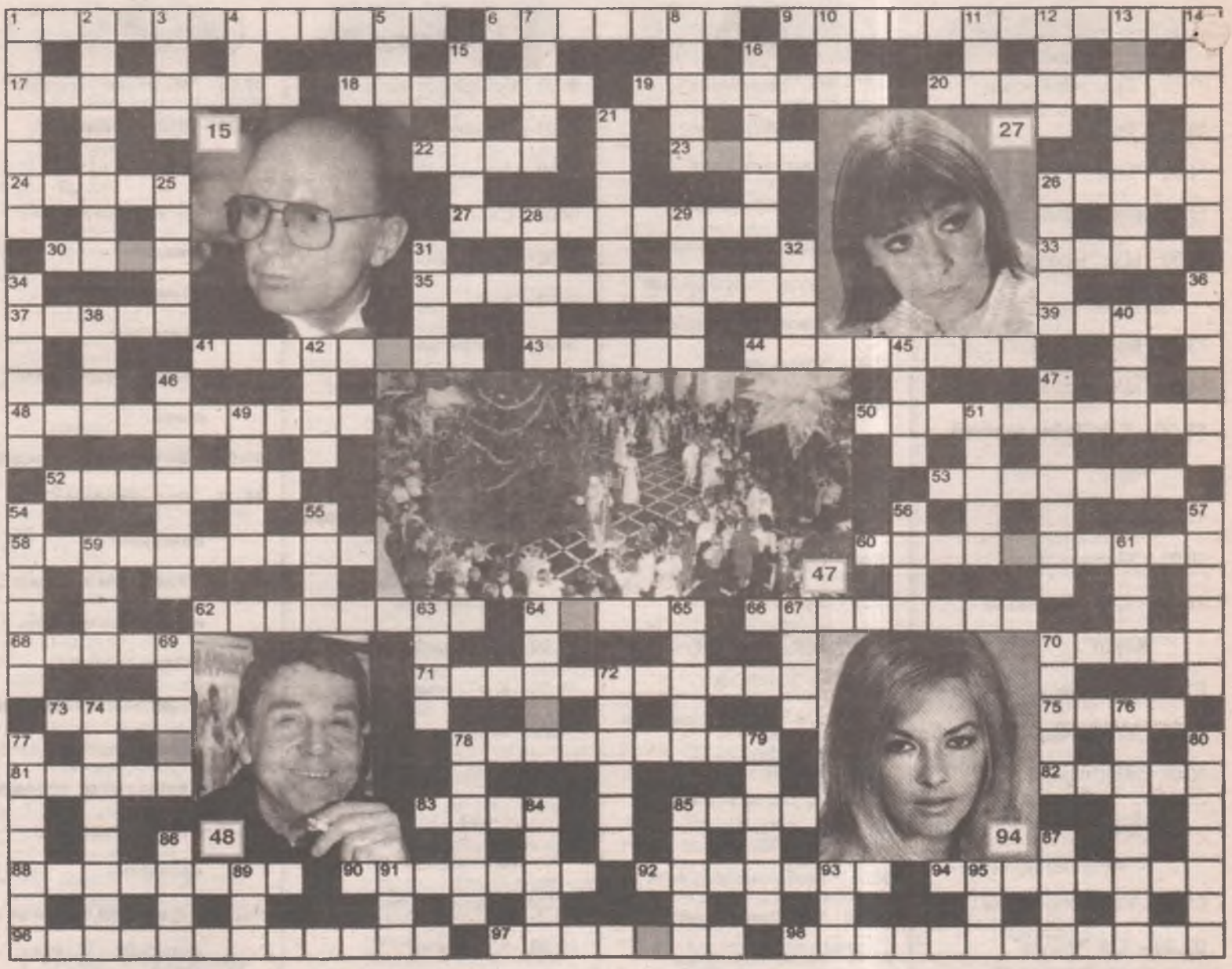

По горизонтали:

1. Куда "уезжает" муж, когда хочет Новый год встретить с любовницей? 6. Новогодний рассказ А. Чехова. 9. Коллектив единомышленников за праздничным столом. 17. Снежная волшебница, похитившая мальчика Кая. 18. Старинная рождественская и новогодняя обрядовая песня. 19. Предмет украшения новогодней елки. 20. Кто организует массовый бег в мешках? 22. Из рыбы взяли, на стол подали. 23. Имя героини Барбары Брыльской в фильме Эльдара Рязанова "Ирония судьбы, или С легким паром!" 24. Волшебное пилотируемое средство. 26. Финансовая проверка. 27. Исполнительница роли Шемаханской в новогоднем т/ф "Чародеи" (на фото). 30. Неформал с ирокезом на голове. 33. Горное озеро в Абхазии. 35. Жанр "Карнавальной ночи". 37. Ленивый персонаж русской сказки. 39. Бархатный или отопительный. 41. "Раз в крещенский вечерок / Девушки гадали: за ворота ... / Сняв с ноги, бросали" (В. Жуковский). 43. Тара, в которой Диоген встречал Новый год. 44. Костюмированный бал. 48. Кто сыграл роль взяточника Кабачкова в комедии Э. Рязанова "Карнавальная ночь-2" (на фото). 50. Пространство, разделяющее два пункта, два предмета. 52. Горячо любимое рождественское блюдо у французов. 53. Не замерзает зимой. 58. Кто отмечает свой профессиональный праздник в канун старого Нового года? 60. "И хорошее... не покинет больше вас" (песенн.). 62. Что на елке мигает разноцветными огнями? 64. Он был в портфеле Жени Лукашина, который Надя Шевелева привезла в Москву ("Ирония судьбы...). 66. Снегообразный осадок, похожий на иней. 68. Площадка фигуристов. 70. Название волшебного института в "Чародеях". 71. Яркое освещение улиц с целью украшения. 73. Если девушка игриво нас наденет в выходной, будем выглядеть красиво мы на ниточке одной. 75. "Фонарь" на звездном небе. 78. Какая женщина радует взор? 81. Степной хоровод снега. 82. Кофе, достойный одних похвал. 83. На Рождество французы пекут "саварен". Что он собой представляет? 85. Кухонная утварь для отделения муки от жучков. 88. Рулонный материал, что на полу расстилают. 90. Героиня кинокомедии "Карнавальная ночь". 92. Хвойный заменитель. 94. Польская актриса, сыгравшая роль Нади Шевелевой в "Иронии судьбы, или С легким паром!" (на фото). 96. Специалист по изготовлению чучел животных. 97. Принцип отбора королевы новогоднего бала. 98. Словесное определение.

По вертикали:

1. Женщина, склонная к заигрыванию с мужчинами. 2. Классический нос снеговика. 3. Что скрывается за "зеро"? 4. Первый русский патриарх. 5. Династия иллюзионистов. 7. Сверкающая частица снега. 8. Инертный газ. 10. Контрольная служба на заводе (аббр.). 11. Роднина в школе. 12. Оливковое масло, употребляемое в церковном обиходе. 13. Трутень, даром свой хлеб жующий. 14. Коллектив музыкантов, оборжавший Огурцова из "Карнавальной ночи" на репетиции. 15. Актер, герой которого любил ходить в баню 31 декабря (на фото). 16. Родина чукчей, где "новогодняя" ночь длится несколько недель. 21. Мавр у Шекспира. 25. Болгарская водка. 26. Что неправильно написал чеховский Ванька Жуков, поздравляя своего дедушку с Рождеством? 28. Елка без сучьев (шуточн.). 29. Имя Крыловой – героини "Карнавальной ночи". 31. Место, где мороз любит рисовать свои узоры. 32. Облачение батюшки. 34. Ею по своей сути была Солоха из повести "Ночь перед Рождеством" Н. Гоголя. 36. Английская разновидность бильярда. 38. Небольшой проток, соединяющий два водоема. 40. Первый новогодний звук. 42. Другое название кукурузы, пришедшее из Испании. 45. Студент из миниатюры о тупом доценте. 46. Четвертая часть отчетного года. 47. Что водит детвора вокруг елки, взявшись за руки (на фото). 49. Золотая безделушка (разг.). 51. Профессиональная физкультура. 54. Легкое китайское парусное судно. 55. Шампанское венчает новогодний ... 56. "Таксист" для Деда Мороза, когда он едет на нартах. 57. Во что убирал свое царство "Мороз Красный Нос", кроме алмазов и серебра? 59. Торжественный званый вечер, прием. 61. Их распускает тот, кто хнычет. 63. Горячительное под тоник. 64. Снежная карусель. 65. Раструбы у перчаток. 67. Знак восточного гороскопа. 69. Это животное будет по восточному календарю олицетворять 2008 год. 70. Рыба, чья печень украшает классический новогодний расстегай. 72. Страна, где в ночь под Новый год выбрасывают в окна старые вещи. 74. Детсадовский праздник. 76. Великий русский поэт, автор стихотворения "Новый год". 77. Кто подарил духи под Новый год Наде Шевелевой в "Иронии судьбы, или С легким паром!"? 78. Где находится самая большая елка в Москве? 79. Профессионал, работающий Дедом Морозом. 80. Еловая гостиница. 84. Сторона света, где живут Дед Мороз и Санта Клаус. 85. Оливье, без которого в России не обходится ни одно застолье. 86. Девочка, которую ураган занес в волшебную страну. 87. Мучное покрытие рыбы, мяса при их приготовлении. 89. Имеет место. 91. Коротышка это слово, но без него не будет плова. 93. Отпрыск эсперанто. 95. Вращающий вал, цилиндр, каток.

Разгадав кроссворд, из 10 букв в помеченных серым цветом клеточках вы составите ключевое слово.

Ответы на большой кроссворд прошлого номера

По горизонтали: 1. Кагор. 4. Комик. 6. Недотрога. 11. Учоба. 13. Древо. 16. Пастбище. 17. Универсальность. 18. Шиншилла. 19. Спрос. 20. Обол. 22. "Акай". 24. Обман. 27. Ленивец. 29. Вира. 32. Буян. 34. Ненависть. 36. Оклад. 38. Якоби. 40. "Илиада". 43. Физкультура. 44. Разлад. 47. Проворство. 50. Апартамент. 53. Леопард. 54. Диаметр. 57. Океанограф. 59. Калашников. 61. Защита. 62. Градуировка. 68. Фартук. 70. Инари. 71. Онучи. 72. Транспорт. 73. Даву. 75. Дюма. 78. Окалина. 82. Одесс. 84. Рапс. 85. Акри. 86. Квадр. 92. Инстинкт. 93. Подследственная. 96. Отрепьев. 97. Грязь. 98. Финиш. 99. Ольховник. 100. Гамак. 101. Радон.

По вертикали: 1. Капуста. 2. Гастроли. 3. Ребус. 4. Куща. 5. Кант. 6. Невроз. 7. Дар. 8. Ткач. 9. Омь. 10. Арония. 11. Уатт. 12. Апис. 13. Дышло. 14. Евлампия. 15. Обаяние. 21. Орешник. 23. Кнессет. 25. Символ. 26. Саади. 28. Обряд. 30. Янки. 31. Тьер. 33. Водопроводчик. 35. Пилотирование. 37. Лотос. 39. Огрех. 41. Лир. 42. Диверсант. 45. Аппликата. 46. Аут. 48. Океан. 49. Сапог. 51. Римма. 52. Алтын. 55. Кенга. 56. Акажу. 58. Ока. 60. Шоу. 61. Зипун. 63. Ритм. 64. Диаскоп. 65. Инсула. 66. Охотник. 67. Катя. 69. Корда. 74. Агрессия. 76. Муравьед. 77. Смокинг. 79. Параван. 80. Кресло. 81. Пикник. 83. Слизь. 86. Креер. 87. Скиф. 88. Форш. 89. Ассо. 90. Ранг. 91. Стук. 94. Ерь. 95. Ван.

Ключевое слово: габулятор.

ГОРОСКОП с 21 по 27 января

ОВЕН

Только вперед! Неделя обещает прогресс в делах (прежде всего во вторник и среду) и успех в любых начинаниях, вплоть до самых рискованных и авантюрных (среда, пятница). Удачливы будут Овны и в любви: обсудите с партнером все нерешенные вопросы (понедельник) – и ваша личная жизнь наладится.

ТЕЛЕЦ

Тельцы пустятся в рискованные эксперименты. Прежде всего, на работе: будьте крайне осторожны, если ваша профессия связана с химией. Также им захочется испытать нечто новое и в личной жизни: следите за собой особенно в субботу, в этот день вы можете легко и бездумно изменить любимому.

БЛИЗНЕЦЫ

Отнеситесь с пониманием к тому, что происходит сейчас в жизни ваших близких. Если муж собрался в длительную командировку – не стоит его удерживать. Младшая сестра решилась выйти замуж – предоставьте ей полную свободу, советов не давайте – иначе потом останетесь виноваты.

РАК

На этой неделе очень многие вещи будут решаться на интуиции. Прислушайтесь к себе, делая выбор (понедельник), подписывая деловое соглашение (вторник), разбирая ссору мужа с родителями (среда) и обдумывая перспективы на уикэнд (пятница). Старайтесь быть более чуткими к пожилым родственникам (суббота) и верьте снам.

ЛЕВ

Грядут перемены. В понедельник – в деловых отношениях, и не слишком приятные: возможно, ваши партнеры не столь надежны, как кажутся. Во вторник – в личной жизни, и к лучшему: многих Львов в этот день ждет красивое признание в любви. В пятницу повысится ваш социальный статус.

ДЕВА

На этой неделе вы будете нервничать: чаще всего без всяких причин. Разве что во вторник из-за острого чувства несправедливости, да в воскресенье подруга разозлит. Отмените назначенные на понедельник деловые встречи: вы недостаточно адекватны и терпеливы. В среду старайтесь не конфликтовать с коллегами.

ВЕСЫ

Неделя идеальна для самоутверждения: вы оптимистичны, энергичны и готовы к победам. В понедельник отлично пройдет деловая встреча. В среду ждите похвалы от начальника, а в четверг – комплименты от возлюбленного. В пятницу перед обаянием Весов мало кто устоит: используйте это и в рабочих целях.

СКОРПИОН

Неделя обещает быть непростой с точки зрения финансов. Денежных поступлений пока не предвидится. А вот расходов – тьма! В понедельник придется выложить крупную сумму на большую покупку, в среду – расплачиваться по долгам и кредитам.

СТРЕЛЕЦ

У Стрельцов с финансами все в полном порядке. В понедельник вы получите неплохую прибыль, в среду – более скромную сумму (которая, кстати, возможно в тот же день будет полностью потрачена), в четверг вернется старый крупный долг, о котором вы уже успели забыть. А вот в субботу, увы, большие денежные потери.

КОЗЕРОГ

У Козерогов неделя связана с приятными хлопотами. Во вторник – милые (хотя и недешевые) покупки. В среду – обустройство места жительства для нового "члена семьи": возможно, вы заведете рыбок или попугайчика. В пятницу – генеральная уборка, в субботу готовка – в этот день к вечеру можно ждать гостей.

ВОДОЛЕЙ

На этой неделе вас ждет очень много работы, и вам кажется, что это главное? Не заблуждайтесь! Звезды уверены: сейчас самое главное для вас – сберечь здоровье. В понедельник не засиживайтесь в офисе. В среду не нагружайте себя слишком сильно, особенно если заняты на физической работе. В субботу посетите стоматолога или сходите в сауну.

РЫБЫ

Неделя благоприятна для Рыб, которые хотели бы привнести в свою жизнь нечто новое. Например, освоить новое ремесло, примерить новый имидж, познакомиться с новыми людьми или найти любовь. Испытать новые неизведанные ощущения хорошо в субботу.

Азбука Комфорта
ОКНА любой конфигурации
АI-ЛОДЖИИ
ДВЕРИ входные и межкомнатные
ЖАЛЮЗИ
Профиль немецкой системы KRAUS KBE не содержит свинца
Абсолютно Беспроигрышный Вариант Гарантия качества Доступные цены
АКЦИЯ! Первоначальный взнос / Переплата / Месяцы
50% x 0% x 3 месяца
50% x 0% x 6 месяцев
10% x 10% x 10 месяцев
Адрес: 84 кв-л, д. 17а (напротив храма), т. 508-119

* "Хонда-Капа" 99 г.в. (белый, V 1,5 л, АКП, АВС, 2 подушки, сигн., секретка, МР3, а/запуск, пейджер, тонировка, невариаторная, новая резина, пробег по РФ 12 мес., отл. сост.), или обмен на ВАЗ-21015 не старше 2003 г.в. Тел.: 645-141, 8-904-3-530-141.

* "Хонда-Лайф" 2001 г.в. (V 0,7 л, "серебро", без пробега), за 105 т.р. Тел.: 8-908-6-432-842, 8-902-5-678-226.

* "Хонда-Мобилио" 2002 г.в. Тел.: 8-914-9-166-027.

* "Хонда-Одиссей" 11.2002 г.в. (б/п, абсолют, "баклажан", V 2,3сс, АКП, 4АВС, аэрбэг, климат-контроль, CD, МР3, тонировка, литье R-16, новая зимняя резина + летняя, литье R-17, спойлер, туманки, TRK, отбойник, защита фар, хор. сигн., иммобилайзер, эл. сиденья), за 410 т.р. Тел.: 56-36-86, 8-9511-027-891.

* "Хонда-Одиссей" 2000 г.в. (без пробега, "снежная королева", V 2,3 л, типтроник, ветровики, литье R-17, туманки, 2 печки, ксенон, люк, спойлер), за 360 т.р. Тел.: 8-924-6-206-801.

* "Хонда-Одиссей" 2000 г.в. (пробег по РФ 1 год, V 2,3 л, белый, литье R-16, обвес, ксенон, сигн. с обратной связью, метла), за 320 т.р., торг, или обмен на "Калдину", "Тойоту" с вашей доплатой. Тел.: 56-35-33, 8-9025-465-169.

* "Хонда-Одиссей" 2001 г.в. (V 2,3 л, "снежная королева", без пробега), за 305 т.р., торг. Тел.: 8-908-6-432-842, 8-902-5-678-226.

* "Хонда-Орхия" 99 г.в. (универсал). Тел.: 8-902-5-194-950.

* "Хонда-Партнер" 2001 г.в. (отл. сост.). Тел.: 68-04-86.

* "Хонда-Партнер" 2002 г.в. (белый, V 1,5 л, п/с). Тел.: 8-908-6-406-565.

* "Хонда-Партнер" 96 г.в. ("вишня", универсал, АКП, двиг. контрактный 98 г.в.), за 120 т.р. Тел.: 55-32-09, 8-951-7-496-708.

* "Хонда-Сити" 85 г.в., за 20 т.р. Тел.: 8-950-1-424-144.

* "Хонда-Степ-Вагон" 2000 г.в. (белый, трансформер, ветровики, брызговики, пробег 8 мес.), за 10500 у.е. Тел.: 8-9025-144-908.

* "Хонда-Степ-Вагон" 2001 г.в. ("золото", хор. сост., б/п по РФ), недорого. Срочно! Тел.: 8-902-5-196-863.

* "Хонда-Степ-Вагон" 2001 г.в. (белый, V 2 л, обвес). Тел.: 8-9502-261-312.

* "Хонда-Стрим" 11.2001 г.в. (красный, V 1,7 л, черный салон, обвес, туманки, ксенон, в РФ 1 год, доставка ж/д, аукцион), за 315 т.р. Тел.: 8-950-1-204-217.

* "Хонда-Стрим" 12.2000 г.в. (V 1,7 л, б/п, "серебро", ксенон, туманки, люк, спойлер, черный салон, 7 мест), или обмен. Тел.: 8-950-1-275-125.

* "Хонда-Стрим" 2001 г.в. (б/п, V 1,7 л, "снежная королева", тонировка, обвес, CD-чейнджер), или обмен. Тел.: 8-950-1-271-939.

* "Хонда-Цивик" 2000 г.в. (хэтчбек, V 1,5 л, Втэк, автом. КП, биксенон, туманки, обвес, хорошая зимняя резина, экономайзер), за 258 т.р., или обмен. Тел.: 8-950-1-354-555.

* "Хонда-Цивик" 2001 г.в., за 200 т.р. Тел.: 619-609.

* "Хонда-Цивик-Ферио" 2003 г.в. (б/п, V 1,5 л, 4ВД, белый). Тел.: 8-908-6-556-181.

* "Шевроле-Субарбан" 96 г.в. (хор. тех. сост.), за 15000 у.е., или обмен на свежую иномарку. Тел.: 8-9025-197-885.

* Автобусы КАВЗ-3976 93 г.в. (газ-бензин); ПАЗ-3205 92 г.в. Тел.: 573-863, 588-361.

* ВАЗ "Нива" 97 г.в. Тел.: 8-9500-524-652.

* ВАЗ-093 2000 г.в., за 100 т.р. Тел.: 8-9500-852-012.

* ВАЗ-093 91 г.в. (черный, 5-ступ.); ВАЗ-21053 94 г.в. Тел.: 56-20-25, 8-9501-152-441.

* ВАЗ-1206 99 г.в., за 50 т.р. Тел.: 8-924-6-210-028.

* ВАЗ-2101 85 г.в. (хор. сост., после кап. ремонта), за 22 т.р., торг. Тел.: 8-908-6-554-014.

* ВАЗ-21011 78 г.в. (зеленый, на ходу, хор. сост.). Тел.: 650-928, 8-904-1-217-763.

* ВАЗ-2103 77 г.в. (темно-синий, V 1,6 л, 5-ст. КПП). Тел.: 8-914-9-202-868, 56-08-46.

* ВАЗ-21043 2002 г.в., или обмен. Срочно! Тел.: 58-55-51.

* ВАЗ-21043 94 г.в. (после кап. ремонта, красный), за 65 т.р., торг. Тел.: 8-9086-512-060.

* ВАЗ-21043 94 г.в. (цвет "вишня"), за 50 т.р.; ГАЗ-53 94 г.в. (самосвал), за 90 т.р. Тел.: 8-908-6-517-440, 8-908-6-517-445.

* ВАЗ-21043 97 г.в. (цвет "вишня", один хозяин, ц/з, сигн., МР3 + зимняя резина, 5-ст. КП), за 80 т.р. Тел.: 53-65-56.

* ВАЗ-21043 98 г.в. (хор. сост.), за 75 т.р., торг. Тел.: 8-904-6-582-179.

* ВАЗ-21053 2000 г.в. (треб. косм. ремонт), за 55 т.р., торг. Тел.: 56-78-20 вечером.

* ВАЗ-2106 2001 г.в., за 80 т.р., торг. Тел.: 8-950-0-995-152.

ЛИДЕР ПРОФИ
VEKA KBE HELIOS
Зимнее СНИЖЕНИЕ ЦЕН на окна!
ОКНА ПВХ
Жалюзи, рольставни
* Двери имп. стальные
* Алюминиевые конструкции
Предъявителю купона 500 рублей в подарок за каждое окно!
Адреса: 88 кв-л, д. 12, т. 52-03-02, 53-21-70
Доп. офис: 182 кв-л, магазин "Рассвет", т. 54-57-40

* ВАЗ-2107 88 г.в. (хор. сост.), за 25 т.р, торг. Тел.: 8-924-6-089-234.

* ВАЗ-2107 90 г.в. (белый, хор. тех. сост.), за 35 т.р. Тел.: 53-74-76.

* ВАЗ-2107 92 г.в. (норм. сост., треб. небольшой ремонт), за 35 т.р. Тел.: 8-9501-051-988.

* ВАЗ-2107 93 г.в. (V 1,5 л, "сафари", магн.). Тел.: 8-9501-278-771.

* ВАЗ-2108. Тел.: 51-20-15, 8-9086-517-175.

* ВАЗ-21083 (форс. двиг., V 1,7 л, 120 л.с., 5-ст. спорт. КП, скорость до 200 км/ч., рел. подвес., литье R-15, диск. тормоза, усиленный кузов, распорки, люк, эл. пакет, серебристый металлик). Тел.: 8-904-1-119-770.

* ВАЗ-21083 91 г.в. (МР3, сигн., хор. сост.), за 65 т.р. Тел.: 55-67-46, 8-9501-147-643.

* ВАЗ-21093 2001 г.в. (литье, магн.), за 125 т.р. Тел.: 58-54-59, 8-9149-149-710.

* ВАЗ-21093 2002 г.в. ("перламутр-мираж", европанель, карбюратор, комплект зимней и летней резины), за 120 т.р. Тел.: 8-950-0-761-558.

* ВАЗ-21093 94 г.в. (белый, магн., тонировка, сигн.), за 75 т.р. Тел.: 8-9246-242-272.

ОКНА МАСТЕР
ПЛАСТИКОВЫЕ ОКНА, ДВЕРИ
* входные стальные ДВЕРИ
* жалюзи
СКИДКИ
ТЕПЕРЬ В АНГАРСКЕ
новое поколение пластиковых окон для Сибири
thermo logic
6 камер в профиле окна, 74 мм - ширина рамы и створок окна, 44 мм - ширина стеклопакета
ПО ЦЕНЕ ОКОН ИЗ 3-КАМЕРНОГО ПРОФИЛЯ!
Кредит до 2-х лет, первый взнос 0%
Адрес: 11 мр-н, д. 7/7а (пластика), т. 65-85-55, 55-99-39

* ВАЗ-2107 93 г.в. (пробег 123 т.км, цвет "вишня", с автоприцепом), за 50 т.р., торг. Тел.: 52-78-67 после 18 час., 8-9086-558-732.

* ВАЗ-2107 93 г.в. (хор. сост.), недорого. Тел.: 52-07-66.

* ВАЗ-2107 94 г.в. (белый, отл. сост.). Тел.: 8-902-5-195-616.

* ВАЗ-2107 95 г.в. (цвет "вишня"), за 45 т.р. Тел.: 8-902-5-149-580.

* ВАЗ-21074 2006 г.в. (на гарантии, МКП 5, инжектор, белый, сигн., магн. МР3), за 150 т.р., торг. Тел.: 55-20-27.

* ВАЗ-2108 94 г.в. (V 1,5 л), за 60 т.р., торг. Тел.: 8-908-6-556-633.

* ВАЗ-21083 93 г.в. (V 1,5 л), за 45 т.р. Тел.: 51-78-31, 8-9086-510-525.

* ВАЗ-21083 95 г.в., за 60 т.р., торг. Срочно! Тел.: 8-924-6-223-640.

* ВАЗ-2109 90 г.в. (V 1,5 л, белый, магн., удовлетв. сост.), за 40 т.р. Тел.: 8-9086-434-712.

* ВАЗ-2109 90 г.в. (хор. сост.), за 70 т.р. Тел.: 8-9025-674-107.

* ВАЗ-2109 94 г.в. (отл. сост., шипованная резина, сигн.). Тел.: 8-9027-600-200.

* ВАЗ-21093 2000 г.в. (музыка, новая резина, тонировка), за 100 т.р. Срочно! Тел.: 8-902-5-194-542.

* ВАЗ-21093 94 г.в. (пробег 76 т.км, комплект резины, один хозяин, отл. сост.), за 75 т.р. Тел.: 61-46-76.

* ВАЗ-21093 94 г.в. (серебристый, литье, сигн., обратная связь, хор. сост.), за 85 т.р., или обмен. Тел.: 8-9500-722-997.

* ВАЗ-21093 94 г.в. (темно-серый, сигн., ц/з, МР3), за 85 т.р., торг. Тел.: 560-492, 8-950-0-631-816.

* ВАЗ-21093 96 г.в. (цвет "валюта", V 1,5 л, 5-ст. КП, мухобойка, литье, магн., сигн., хор. тех. сост.). Тел.: 8-950-0-997-494.

* ВАЗ-21093 96 г.в. (цвет "вишня", отл. сост.), за 80 т.р. Тел.: 8-9501-161-899.

ОКОННЫЙ РАЙ
Адрес: 6 мр-н, д. 9, 617-100, 61-44-20, 585-347
ТЕПЕРЬ В АНГАРСКЕ
новое поколение пластиковых окон для Сибири
thermo logic
6 камер в профиле окна, 74 мм - ширина рамы и створок окна, 44 мм - ширина стеклопакета
ПО ЦЕНЕ ОКОН ИЗ 3-КАМЕРНОГО ПРОФИЛЯ!
Кредит до 2 лет. Первый взнос 0%. СКИДКИ
Пластиковые ОКНА ДВЕРИ
Входные стальные ДВЕРИ
Натяжные ПОТОЛКИ

* "Хонда-Одиссей" 2001 г.в. (б/п, "снежка", эл. люк, V 2,3 л), за 360 т.р. Тел.: 52-57-42, 8-914-9-187-702.

* "Хонда-Одиссей" 2001 г.в. (б/п, V 2,3 л, сиреневый, ТВ, CD, салон L, 2 печки, литье, зимняя резина, аукционный лист, доставка ж/д), за 360 т.р. Тел.: 58-50-98.

* "Хонда-Одиссей" 2002 г.в. (абсолют, V 2,3сс, АКП, "баклажан", 4ВД, хор. музыка, литье R-16, новая зимняя резина, сигн. с пейджером, мухобойка, ветровики, защита фар, тонировка, туманки, спойлер, 4АВС, 2 аэрбэга, ксенон, метла, климат-контроль, б/п), за 415 т.р. Тел.: 8-9511-027-891.

* "Хонда-Одиссей" 2002 г.в. (б/п, ж/д, аукцион 4б., ТВ, CD, DVD, литье, сонары). Тел.: 8-9021-721-647.

* "Хонда-Одиссей" 97 г.в. (серый, отл. сост.), за 240 т.р. Тел.: 8-924-6-217-130.

* "Хонда-Одиссей" 99 г.в. (4ВД, V 2,3 л, сигн., автозапуск, иммобилайзер, чейнджер, навигация, литье, лыжи, багажник), за 295 т.р. Тел.: 8-9246-227-730.

* "Хонда-Стрим" 2002 г.в. (V 1,7 л, 4ВД, "снежная королева", отбойник капота, сигн., 8 мес. в РФ), за 280 т.р. Тел.: 8-902-5-149-606.

* "Хонда-Стрим" 2002 г.в. (б/п, черный, литье, ксенон, есть всё + комплект японской резины). Тел.: 8-9501-152-402.

* "Хонда-Торнео" 98 г.в. (синий, V 2 л). Тел.: 8-902-1-728-375.

* "Хонда-Фит" 2001 г.в. (без пробега, "серебро", на литье, отл. сост.). Тел.: 527-602, 8-914-9-190-948.

* "Хонда-Фит" 2001 г.в. (литье на 14, V 1,3 л, тонировка, пробег по РФ 1,5 года), недорого. Тел.: 8-9501-151-997.

* "Хонда-Фит" 2002 г.в. (б/п, "серебро", есть всё), за 255 т.р. Тел.: 8-914-9-209-103.

* "Хонда-Фит" 2002 г.в. (серебристый, климат-контроль, б/п), за 240 т.р. Тел.: 8-902-5-112-752.

* "Хонда-Цивик" 2000 г.в. (б/п, "снежная королева", V 1,7 л, АКП, ГУР, литье, резина, кожаный салон, магн., кондиц., круиз-контроль, отл. сост.). Тел.: 65-99-09.

* ВАЗ-2106 77 г.в. (хор. сост.). Тел.: 53-84-45, 8-951-7-537-662.

* ВАЗ-2106 90 г.в., за 33 т.р. Тел.: 8-951-1-120-893.

* ВАЗ-2106 91 г.в. (литье, сиденье от иномарки, тонировка, треб. ремонт ходовой, запчасти есть), за 20 т.р. Тел.: 8-924-6-242-980.

* ВАЗ-2106 92 г.в. (сигн., хор. сост.), за 40 т.р., торг, или обмен. Тел.: 8-950-2-159-791.

* ВАЗ-2106 94 г.в. и ВАЗ-21063 87 г.в. + жесть, за 100 т.р. Тел.: 8-902-5-124-840.

* ВАЗ-21061 93 г.в. (V 1,5 л, хор. сост.), за 45 т.р. Тел.: 8-902-5-194-542.

* ВАЗ-21063 81 г.в., за 25 т.р., торг. Тел.: 8-9025-447-546.

* ВАЗ-21063 89 г.в. Тел.: 8-950-0-994-863, 51-55-93.

* ВАЗ-2107 2001 г.в. (5-ст. КПП, "мурена"), за 85 т.р. Тел.: 8-924-6-210-109.

* ВАЗ-2107 2001 г.в. (идеальное сост.). Тел.: 8-951-7-305-909.

* ВАЗ-2107 87 г.в. (треб. косм. ремонт), за 23 т.р., торг. Тел.: 8-924-6-089-234.

ПластеК
НОВОГОДНИЕ ПОДАРКИ
➡ ОКНА
➡ ЛОДЖИИ
➡ входные двери
➡ торговое оборудование
КРЕДИТ СКИДКИ
Дополнительная информация по тел.: 51-42-02 (круглосуточно)
* 9 мр-н, школа искусств №3, 1 эт., офис 1, т. 65-39-22
* 84 кв-л, маг. "Сибирячка", левое крыло, тел./факс: 52-98-86, 64-54-10, без выходных

ООО «КОНТУР СТИЛЬ»
Окна ПВХ
Лоджии ПВХ и AL
Натяжные потолки и стены
Жалюзи защитные
Жалюзи вертикальные (от 290 р./м)
Кредит до 5 лет
СЕЗОННЫЕ СКИДКИ ДО 30%
Адрес: 59 кв-л, дом 29, оф. 204 (за гост. "Саяны")
т. 8-950-134-66-60
508-046

* ВАЗ-21093 97 г.в. (литье, тонировка, белый), за 58 т.р. Тел.: 8-9021-728-146.
* ВАЗ-21099 12.99 г.в. (сигн., ц/з, хор. сост.). Тел.: 8-904-3-542-377.
* ВАЗ-21099 93 г.в. ("вишня", МР3, сигн., спорт. руль, сцепление, ходовая новые, 5-ст. КПП), за 70 т.р. Тел.: 8-9500-727-210.
* ВАЗ-21099 94 г.в. (красный). Тел.: 8-904-6-566-112.
* ВАЗ-21099 94 г.в., за 75 т.р. Тел.: 8-951-1-120-893.
* ВАЗ-21099 97 г. в. (темно-синий металлик). Тел.: 8-950-2-268-945.
* ВАЗ-21099 97 г.в. (белый, МР3). Тел.: 8-9501-161-065, 8-9086-430-268.
* ВАЗ-21099 97 г.в. (белый, литье, МР3, треб. ремонт передних стоек), за 83 т.р. Тел.: 8-9501-054-197.
* ВАЗ-21099 98 г.в., за 90 т.р. Тел.: 8-950-0-630-230, 53-74-96.
* ВАЗ-2110 99 г.в. (зеленый, спойлер, литье, хор. сост.), за 115 т.р., торг. Тел.: 8-950-0-612-903, 8-908-6-554-433.
* ВАЗ-21102 99 г.в. (инжектор, серебристый металлик, сигн., а/прогрев), за 115 т.р. Тел.: 64-45-04.
* ВАЗ-2121 "Нива" 88 г.в. Тел.: 8-9086-484-695.
* ВАЗ-2121 "Нива" 89 г. (хор. сост.). Тел.: 8-908-6-433-544.
* ВАЗ-2121 91 г.в. Тел.: 54-09-46.
* ВАЗ-21213 "Нива" 2001 г.в. (цвет "баклажан", сигн., мультилок, отл. сост.). Тел.: 54-63-57, 8-9500-725-256.
* ВАЗ-2199 99 г.в. Тел.: 67-17-38, 8-951-7-416-055.
* ГАЗ-1029 95 г.в (АИ-80, серый, хор. сост.). Тел.: 52-82-86.
* ГАЗ-20М "Победа" 55 г.в. (много запчастей), за 50 т.р. Тел.: 64-90-29, 8-9043-540-955.
* ГАЗ-21 "Волга" 63 г.в. (серый, без оленя, на ходу), за 25 т.р., торг. Тел.: 8-9027-694-746.
* ГАЗ-24 81 г.в. (на ходу), за 15 т.р. Тел.: 55-98-28.
* ГАЗ-2410-01 "Волга" (белый, газ-бензин, литье, новая резина, магн., хор. сост.), за 50 т.р., торг. Тел.: 59-21-08, 8-9500-979-606.
* ГАЗ-31029 (на ходу, хор. сост., газ-бензин). Тел.: 54-60-56, 8-950-0-851-909.
* ГАЗ-31029 (серый, после кап. ремонта), за 50 т.р., торг. Тел.: 59-47-84, 8-9500-820-853.
* ГАЗ-31029 92 г.в. Тел.: 8-950-1-347-318.
* ГАЗ-31029 93 г.в. (бежевый, ремонт двиг.). Тел.: 8-9025-125-721.
* ГАЗ-31029 93 г.в. Тел.: 53-09-09.
* ГАЗ-31029 94 г.в., недорого. Тел.: 51-31-60.
* ГАЗ-31029 96 г.в. (белый, сигн., новая резина). Тел.: 8-9041-123-252.
* ГАЗ-3110 2002 г.в. (серебристый, двиг. 406, пробег 44 т.км, сигн., отл. сост.). Тел.: 54-92-90.
* ГАЗ-3110 97 г.в. (серый, двиг. 402, 4-ст. КП, АИ-80, эл. стеклоподъемники, кассетн. магн., чехлы, сигн., треб. ремонт заднего левого крыла), за 75 т.р. Тел.: 8-9025-125-236 с 17 до 22 час.
* ГАЗ-3110 98 г.в. (двиг. 402, черный, сигн., ц/з), за 70 т.р., или обмен; прицеп в подарок. Тел.: 58-18-98.
* ГАЗ-3110 99 г.в. (белый, двиг. 402, АИ-80, 5-ст.), за 80 т.р., торг. Тел.: 8-9086-502-333.
* ГАЗ-3129 "Волга" 94 г.в. (черный, на газу, хор. сост.) Тел.: 53-82-71.
* ГАЗ-3129 94 г.в. (пробег 80 т.км, светло-серый). Тел.: 53-24-88 после 18 час.
* Грузовик бортовой (3 т., в аварийном сост.). Тел.: 8-9500-524-652.
* ЗИЛ-494560 94 г.в. (самосвал); ГАЗ-33021 2001 г.в. Тел.: 8-902-1-740-088.
* МАЗ (бортовой, 6-цилиндровый, хор. сост.), недорого. Срочно! Тел.: 8-950-0-821-152.
* Мопед "Сузуки" 2000 г.в. (треб. ремонт сцепления), за 6 т.р. Тел.: 55-32-26.

ООО "Альянс"
салон-магазин
ЖАЛЮЗИ
РИМСКИЕ ШТОРЫ
РУЛОННЫЕ ШТОРЫ
ЯПОНСКИЕ ШТОРЫ
Гост. «Саяны», оф. 324,
тел.: 523-543,
8-908-548-0555

* Мотоцикл "Тула" (новый). Тел.: 55-92-65, 8-9025-124-765.
* Мотоцикл "Хонда-XR-250" 97 г.в. Тел.: 8-908-6-516-551.
* УАЗ ("санитарка", хор. сост.), недорого. Тел.: 8-904-6-532-795, Иван.
* УАЗ-31512 86 г.в. (цельнометалл., на ходу), за 40 т.р., торг. Тел.: 8-902-7-686-898.
* УАЗ-31514 95 г.в. Тел.: 68-48-12, 68-48-13.

ПРОДАМ ЗАПЧАСТИ

* На "Т-Короллу" (куз. 100-102) гидроусилитель руля (дв. 5А), поворотник-габарит (правый), щиток приборов (без тахометра). Тел.: 52-94-24, 8-902-7-684-753.
* Для а/м РАФ стекло лобовое, рессоры; для а/м "Волга" задний мост (в сборе), главную пару, рулевые тяги, рулевую колонку, корзину; для а/м ВАЗ-01, -02, "Нива" оптику (новая), радиатор (б/у). Тел.: 54-35-25, вечером; 8-902-5-196-772.
* Комплект фар на "Т-Калдина" (кузов 170), комплект фар на "Т-Калдина" (90FЧ) – все новое, Япония. Тел.: 8-902-1-726-529.
* Режимную АКПП-340 на "Марк", "Креста", "Чайзер", "Краун". Тел.: 8-902-7-648-347.
* Двигатель "Форд" (1,6 л, с МКП); МКП от "Мазда-Капелла" (двигатель RF-7); АКП от "Т-Краун-Маджеста" (двигатель 1UZ-FE), двигатель 2Y (с МКП, докум.); документы на "Т-Лит-Айс". Тел.: 8-950-1-051-905, 8-902-7-649-292.
* Прицеп без документов (утеряны). Тел.: 54-99-98.
* Литье: на 16 "Хонда-Аккорд", "Эскудо", "Субару-Форестер", "Субару-Легаси; на 15 "Хонда-Аккорд", "X-CRV", "Импреза", "Т-Ипсум", "Т-Гайя", "Т-Лит-Айс"; на 14 "Импреза", "Т-Ипсум", "Т-Гайя", "Т-Лит-Айс". Тел.: 8-908-6-406-021.
* Резину зимнюю: 215x65x16, 4 шт., за 11 т.р.; 215x70x15, 4 шт., за 7500 руб.; 195x70x14, 4 шт., за 7 т.р.; 185x80x14, за 7 т.р.; 185x70x14, за 6 т.р.; 195x60x15, за 6 т.р.; 185x65x15, за 5500 руб. Тел.: 8-908-6-406-021.
* Автобагажник, за 800 руб. Тел.: 534-594, после 20 ч.
* Легковой автоприцеп ММЗ (синий). Тел.: 58-78-28.
* КПП от "М-2140" (б/у); от "М-2141" двигатель (с докум.); приводы (в сборе); печку, эл. вентилятор, рулевую рейку, заднюю левую дверь (в сборе); заднюю дверь, воздушный фильтр, стеклоочиститель, бензобак, 4 колеса с дисками (шипованн., б/у): радиатор, заднее сиденье, эл. проводку (пучки). Тел.: 8-902-5-685-642, с 10 до 22 ч.
* Зимнюю резину "Бриджстоун" (185x65x15). Тел.: 8-914-9-234-002.
* Прицеп к л/а. Тел: 8-908-6-433-800, 558-615.
* Срочно зимнюю резину "Тойо" (2 шт., R-13, 175x70), за 2 т.р. Тел.: 8-914-9-541-526.
* Комплект японской летней резины (165x70x13, на дисках, штамповка), за 4500 руб. Тел.: 8-924-6-215-898, 514-102.
* Комплект японской зимней резины (205x65x15, на дисках) на "Ниссан", за 7 т.р. Тел.: 8-924-6-215-898, 514-102.
* Запчасти на "Москвич-21406": задний мост, переднюю балку (в сборе), рулевой редуктор, заднее стекло, кардан, печку, генератор, "фартук". Тел.: 65-80-70.
* З/ч на "Фольксваген-Пассат" 88-93 гг.в.: сцепление, сиденье, резонатор, фонарь, пружину, датчик, тросики, патрубки, указатель поворота, ступицу и др. Тел.: 51-07-48.
* З/ч на "Мазда-Фамилия": правую фару, диски (штамповка, R-13), карбюратор, двигатель Е5 на запчасти. Тел.: 8-950-1-052-259.

Комфорт
ОКНА
ДЦ "Квадрат"
ул. К.Маркса,6,
583-005
52-93-00
KRAUSS
СКИДКИ до 30%
Бесплатно: замеры, доставка, вывоз мусора
ЛОДЖИИ ЖАЛЮЗИ
Требуются водитель, монтажник
ПАРОГИДРОИЗОЛЯЦИЯ – В ПОДАРОК!

* Комплект: литье (хром), резина ("лето", 215x45x17, универсальн.) на "Марк", "CRV", "Одиссей", "Аккорд", "Ипсум", "Харриер" и др., за 8 т.р. Тел.: 8-950-0-820-434.
* Передние стойки на "Т-Марк-2-Куалис", "Скептер", "Грация". Тел.: 581-699.
* Автомагнитолу "JVC" (WMA, MP3, 50W X4, б/у 3 мес.); автомагнитолу "JVC" (KD-G-326). Тел.: 581-699.
* Тент на "Газель". Тел.: 8-902-5-695-488.
* Коробку отбора мощности и передачи на ГАЗ-66; противотуманки (4x4); тормозной цилиндр на "Тойоту"; мотор омывателя стекла. Тел.: 8-951-7-370-962.
* Литье на "Волгу" (R-14). Тел.: 65-23-74.
* З/ч от двигателя 4Д56 (есть все, кроме стартера). Тел.: 56-64-97, 8-908-6-515-196.
* А/м оптику от "Т-Чайзер" 93 г. вып. (б/у), недорого. Тел.: 8-902-7-683-729, 68-37-29.

ИНТЕРПЛАСТ+
ОКНА
ДВЕРИ
Лоджии алюминиевые
Защитные жалюзи
Адрес: 10 мр-н, дом 46,
т. 65-35-86, 53-27-13
Новогодние СКИДКИ до 25%
При заказе 3 окон – ПОДАРОК
Качественный зимний монтаж

* З/ч на УАЗ: радиатор, за 2 т.р.; генератор, за 1 т.р.; стартер, за 1 т.р. – все новое. Тел.: 8-902-5-695-488.
* Автомагнитолу "Кенвуд" (выдвижн. панель, съемная, с докум., все навороты), за 5 т.р. Тел.: 8-950-1-413-444.
* З/ч на "Т-Калдина" (АТ-211, дв. 7А, 2002 г.в.): ДВС, АКП, детали салона, лонжероны. Тел.: 8-914-8-889-565.
* Автоприцеп (большой, на уазовской резине, зарегистрирован). Тел.: 54-40-96.
* Зимнюю резину (R-16, 215x55) и литье на "Т-Креста". Тел.: 8-902-1-721-647.
* Инструмент для ремонта автостекол. Тел.: 8-908-6-482-767, 59-36-05.
* Летнюю резину (с дисками, 185x65, R-15, б/у), по 800 руб./шт. Тел.: 8-908-6-482-767.
* Запчасти на "Запорожец" ("горбатый"); ремкомплект; на "Т-Приус" электродвигатель, батарею; на "Хонду" вариатор Д15Б; литье (13, 14, 15, 16). Тел.: 8-902-5-785-873.
* Литье (на 15, универсальное, 4x100, 4x114, с зимней резиной MZ-02) на "Ниссан", "Хонду", "Тойоту", за 11 т.р. Тел.: 8-902-5-112-294.
* З/ч на "Х-Одиссей": АКП, двигатель, салон, ходовую и др. Тел.: 8-914-9-368-870.
* А/м домкрат (б/у), за 300 руб. Тел. раб.: 54-36-51.
* Автостекла на ГАЗ-3110 (комплект, 7 шт., кроме лобового), за 1 т.р. Тел. раб.: 54-36-51.
* Авторезину "Бриджстоун" (липучка, 2 шт., б/у 1 сезон, 215x70, R-16), по 2 т.р. Тел. раб.: 54-36-51.
** Летнюю резину (155x80x13), дешево. Тел.: 8-902-5-196-207.
** Зимюю резину (Япония, 195x70, R-14). Тел.: 8-902-5-197-676.
** Комплектующие для японских стартеров и генераторов (новые и б/у, с гарантией). Тел.: 8-950-2-190-700.
** Мотор 3VZ + МКП (без документов); мотор 3SD4 (можно на запчасти). Тел.: 8-902-5-695-167.
** 2 диска штампованных R-14 (5 отв.) на "Т-Ипсум". Тел.: 53-27-92.
** Автомобильный CD-чейнджер "Тойота" (на 12 дисков), за 1500 руб. Тел.: 8-902-5-195-249.
** Запчасти для КамАЗа; КПП за 10 тыс. руб. Тел.: 8-950-0-996-560.
** Литье (R-14, 5-дыр., с комплектом зимней резины, 195x70x14) на "Т-Виста", "Камри", за 10000 руб. Тел.: 8-902-5-195-138.
** Газовое оборудование (Италия, в б/у 6 мес.), за 4000 руб. Тел.: 8-902-5-195-138.
** Двери в сборе от "Т-Камри" (кузов СВ-20); багажник с фонарями; верхний люк. Тел.: 8-908-6-480-988.
** Коленвал от двигателя Д13 на "Хонду", за 3500 руб. Тел.: 8-908-6-502-315.
** Резину летнюю 155Р-13 (Япония, 4 шт.). по 800 руб. Тел.: 67-30-21.
** Запчасти на "Москвич" (комби). Тел.: 8-924-6-086-454.
** Стартер на двигатель 5А ("Корона", "Королла"), за 1000 руб. Тел.: 8-908-6-554-014.
** Диски на 15 (5 отв.); автомагнитолу МР3 "Панасоник". Тел.: 68-45-17.
** Оптику (переднюю, заднюю) на "Ниссан-Марч" 92-99 гг.в., недорого. Тел.: 8-902-5-195-138.
** Амортизаторы (новые, передние) на "Ниссан-Атлас". Тел.: 52-85-06.
** Прицеп (без документов); зимнюю резину (Япония, 175x70x14, 2 баллона). Тел.: 52-85-06.

Строительно-Производственная Компания Скифф
Лицензия ГС-6-38-02-27-0-3801078928-006405-1
29 мр-н, зд. учебн. ЦЕНТРА АНХК, оф. 305
ОКНА ЛОДЖИИ
т. 56-29-31 64-97-95
РАБОТАЮТ ПРОФЕССИОНАЛЫ

* Задние стойки на "Х-Инспайер" (кузов АИ-2). Тел.: 8-924-6-005-798.
* Лобовое стекло на "Т-Королла" (кузов 81, 74x142). Тел.: 53-83-53.
* Два лобовых стекла на "Москвич", по 500 руб. Тел.: 53-83-53.
* А/м прицеп "Байкал" (хор. сост.), за 10 т.р. Тел.: 65-84-67.
* Летнюю резину "Мишлен" (185x70, R-14), шипованные диски с колпаками на "Хонду" (R-14). Тел.: 8-902-5-697-610.
* Детское а/м кресло-трансформер (от рождения до 12 лет), за 1500 руб. Тел.: 8-950-1-279-659.
* Крышу на "Короллу-100"; к двигателю 2С коленвал, стартер, генератор, ТНВД. Тел.: 8-902-7-603-443.
* "Скиф" к легковому а/м, за 2 т.р. Тел.: 8-902-5-112-697.
* Запчасти на ВАЗ-2109: двигатель (1,5 л), двери, рычаги, патрубки, карбюратор, стартер. Тел.: 8-902-5-194-919, 53-39-16.
* Запчасти на ВАЗ-2105: железо, двери, крышку багажника, капот, крышу, мост, коробку и др. Тел.: 8-904-3-544-722.
* З/ч на "Москвич-412": стартер, карбюратор, вытяжное ГБЦ, генератор, печку отопл. салона, коленвал, приборную панель. Тел.: 8-951-7-370-962.
* Фару на мотоцикл, приборную панель на м/а "Ниссан". Тел.: 8-951-7-370-962.
* Авторезину "Купер" (шипованная, 4 шт., США, 225x60, R-16, б/у 1 сезон), по 3 т.р. Тел. раб.: 54-36-51.
* Задние фонари (2 шт.) на "Т-Карина" 85 г.в., по 300 руб./компл. Тел. раб.: 54-36-51.
* Задние фонари на "Т-Корона" 84 г.в. (2 шт.), по 300 руб./компл. Тел. раб.: 54-36-51.
** Резину (R-17, 215x45, Япония, шоссейка, хор. сост.), недорого. Тел.: 8-908-6-512-057.
** Летнюю резину R-14 (с дисками) на "Т-Пробокс-Филдер". Тел.: 680-345.
** Комплект дисков на "Х-Степ-Вагон". Тел.: 53-68-62.
** Гараж в ГСК-3 (6x4, тепло, охрана, техэтаж, подвал). Тел.: 8-908-6-433-357.

ОКНА, ДВЕРИ, ЛОДЖИИ
из ПВХ профиля и алюминия
СТРОЙСЕРВИС
г. Ангарск, 278 кв-л, д. 2, оф. 302
т.: 61-52-53 588-065

* Передние фары (2 шт., левая и правая) на ВАЗ-2104, по 300 руб./шт. Тел. раб.: 54-36-51.
* А/м газовое оборудование, за 2 т.р.; канистры (20 л), по 150 руб. Тел.: 8-951-1-176-673.
* З/ч на "Т-Карина" 89 г.в.; "Т-Корона" 86 г.в.; "Н-Санни" 86 г.в.; 2 колеса (шипованные, на диске, на 13), за 2,5 т.р. Тел.: 8-904-6-586-770.
** Стартер (24V). Тел.: 54-69-63.
** Стекло "Триплекс"; багажник для ВАЗ-2101, -2107; цепь и др. запчасти. Тел.: 67-63-21.
** Двигатель D17A в сборе или по отдельности (документы имеются). Тел.: 55-95-66.
** Штамповку (R-15, 4-дыр.), за 2000 руб. Тел.: 8-902-1-742-802.
** Два колеса "Бриджстоун MZ-03" (205x55x16, зимняя), за 3500 руб. Тел.: 8-902-1-742-802.
** Запчасти на "Т-Камри", "Виста" 87 г.в. (кузов SV-20). Тел.: 8-950-1-008-386.
** Топливную аппаратуру на КамАЗ.Тел.: 8-950-0-691-504.
** Срочно! Новые передние стойки на "Ниссан-Цефиро", недорого. Тел.: 8-908-6-481-744.
** Литье на 18, за 16 тыс. руб. Тел.: 52-57-42, 8-914-9-187-702.

ООО Компания РайТ
177 кв-л, д. 3 (по Ленинградскому пр-ту, рядом с маг. "Силуэт"), т. 54-62-62
Ул. Файзулина, 10 т. 539-935
База "Сатурн", ЦСМ, зал 8, каб. 22, т. 57-12-70
Пластиковые ОКНА ЖАЛЮЗИ
ИМПОРТНЫЕ СТАЛЬНЫЕ ДВЕРИ
А также ДЕРЕВЯННЫЕ ИЗ МАССИВА СОСНЫ
ЛОДЖИИ
КОНСТРУКЦИИ из АЛЮМИНИЯ
НАТЯЖНЫЕ ПОТОЛКИ французские и российского пр-ва От 350 руб.
СКИДКИ 35%
Кредит до 2 лет, первый взнос 0%
Беспроцентный кредит до 5 мес.
Требуются монтажники дверей

** Фару переднюю (правая, ксенон); стекло переднее (левое) на "Т-Ист". Тел.: 8-924-6-077-151.

** Глушитель, резонатор, пороги на а/м (нержавейка). Установка. Тел.: 51-62-60.

** Документы на УАЗ-469 и "санитарку", недорого. 8-908-6-431-070.

** Комплект зимней резины "Йокохама" (б/у, 195х65х15, с литыми дисками, 5-дыр., на 15). Тел.: 8-908-6-516-787.

** Спойлер на ГАЗ-3110, недорого. Тел.: 68-04-86.

** Японскую резину M+S (185х65х15, можно с дисками, б/п по РФ, минимальный износ). Тел.: 8-914-9-437-894.

** Штамповку (4 колеса, R-15, 4 отв.), за 2000 руб. Тел.: 8-902-1-728-255.

** Верхний багажник от а/м "Тойота" (универсал). Тел.: 8-908-6-406-565.

** АКП от "Мазда-Демио" 2000 г.в. Тел.: 8-908-6-551-130.

** Прицеп "Адаз", лесовоз. Тел.: 61-47-83, 8-908-6-430-819.

** Литье на 17 с резиной (на а/м "Марк", "Креста"), недорого. Тел.: 8-950-2-159-791.

** Газовое оборудование на а/м (Италия), за 4000 руб. Тел.: 8-902-5-195-138.

** Документы на а/м "Хонда-Домани" 92 г.в. Тел.: 8-908-6-508-300.

ВЫСТАВОЧНЫЙ ЗАЛ (большой выбор)
СТРОНГ
МЕЖКОМНАТНЫЕ И ВХОДНЫЕ ДВЕРИ
массив сосны (готовые)
ламинированные от 1500 р.
СТАЛЬНЫЕ СУПЕРДВЕРИ
2 замка, 19 ригелей
Беспроцентный кредит на 3 месяца
т/ф : 555-461
Деловой центр "Трапеза", 17 мр-н, 2 этаж

** Комплект зимней резины (Япония, 195х70, R-14). Тел.: 8-902-5-197-676.

** Двигатель 1ЖЗ (2,5 л) по запчастям. Тел.: 645-321.

** Диски (штамповка, R-14, 4-дыр., 4 шт. на 100; R-13 4 шт., 4-дыр.), недорого. Тел.: 8-902-1-722-937.

** Крестовину на "Т-Беста" (новая). Тел.: 56-29-43, 8-950-1-347-929, Виктор.

** Комплект зимней и летней резины (195х65х15, на литых дисках, 4 отв.) на "Ниссан", за 10 тыс. руб. Тел.: 8-950-0-683-634.

** Шиномонтажное оборудование. Тел.: 8-950-1-153-435.

** Резину "Бриджстоун" (195х65, R-15, 4 шт., в отл. сост.), за 6000 руб. Тел.: 64-39-92.

** А/м "Ниссан-Пульсар" 86 г.в. на запчасти (двигатель контрактный, с докум.). Тел.: 8-951-1-112-698, Юра.

** Штамповку (2 колеса, R-15, 5 отв.), за 1000 руб. Тел.: 8-902-1-728-255.

** На УАЗ передний мост. Тел.: 8-950-1-279-933.

** Автомагнитолу (в отл. сост., CD, MP3, тюнер, съёмная панель, с докум.). Тел.: 8-902-5-112-550.

** Автошины (260х508) на КамАЗ, ЗИЛ. Тел.: 8-908-5-422-685.

** Колесные диски на "Рено-Логан" (штампованные, 15 дюймов, 4 шт.), за 8 т.р. Тел.: 8-902-5-612-191.

** Автомобильный DVD/TV (потолочный, диаг. 9,5). Тел.: 8-908-6-513-822.

** Задний редуктор на "Ниссан-АД" (4WD, 1,8 л, 2000 г.в.). Тел.: 8-908-6-508-013.

** Двигатель 7К (с навесным). Тел.: 8-908-6-514-671.

** Для ВАЗ 4-ст. КПП; на УАЗ передний мост. Тел.: 8-950-1-279-933.

** Литьё на 14 (4-болтовое, универсальное, с резиной, 6 дисков). Тел.: 8-902-7-648-445.

** МКПП на "Паджеро" на запчасти. Тел.: 8-902-7-665-783.

ПРОДАМ ГАРАЖИ

* Гараж в деревне Зуй (пл. 106 кв. м). Тел.: 8-9025-197-885.

* Кап. гараж в а/к "Фармсервис", в 17 м/р-не (перед ГСК-1, оштукатурен, 6х4, ворота 2,5х2,7, свет, охрана). Тел.: 8-9027-647-376, 55-85-47.

* Гараж в а/к "Майск-2". Тел.: 69-59-68.

* Подземный гараж в 6 м/р-не (сигн., яма). Тел.: 8-9500-727-433.

* Гараж в а/к "Сигнал" (без отделки). Тел.: 8-9027-600-550.

* Гараж в а/к "Майск-4" (недалеко от сторожа, 50 м до трамвайной ост.), за 170 тыс. руб. Тел.: 52-17-93, 8-9246-203-508.

* Кап. гараж в а/к "Сибиряк" (4х8, под грузовой а/м). Тел.: 61-41-74 после 18 час.

* Кап. гараж за теплотрассой. Тел.: 51-72-98 после 18 час.

* Гараж в а/к "Виадук", или сдам в аренду. Тел.: 8-9501-330-565.

* Гараж в ГСК "Новый-4". Тел.: 538-779.

* Гараж в ГСК "Ангарский" (есть всё, рядом с вахтой). Тел.: 580-578.

* Гараж в ГСК-4 (отделан, тех. этаж, подвал, свет, без отопления). Тел.: 580-578.

* Гараж в а/к "Фармсервис", ГСК-1, ГСК-2. Тел.: 8-9046-581-956.

* Кап. гараж в ГСК-1, за 210 т.р. Тел.: 8-9149-368-840.

* Гараж в ГСК-3 (2-я вахта, металл. ворота, калитка, тех. этаж). Тел.: 645-005.

** Гараж возле а/к "Космос" (5х6, недостроенный). Тел.: 8-908-6-431-056.

** Кап. гараж в 61кв-ле (свет, подвал, металл. ворота, в хор. сост.). Тел.: 8-904-3-539-092.

** Гараж в строящемся обществе ГСК-4 (6х4, ворота 2,5 м), за 200 тыс. руб. Тел.: 55-29-80.

** Гараж в ГСК-3 (вахта №2, 6х4,2, свет, тепло, оштукатурен, тех. этаж, недалеко от сторожа), за 230 тыс. руб. Тел.: 55-29-80.

** Гараж в а/к "Рено", напротив 10 м/р-на (6х4, свет, тех. этаж, ворота 2,3 м), за 300 тыс. руб. Тел.: 55-29-80.

** Гараж в а/к "Мечта", напротив 8 м/р-на (14,5х4,5, ворота 3,2х4), за 430 тыс. руб., или обмен. Тел.: 8-950-0-684-495.

** Гараж в а/к "Маяк" (2-этажный), за 850 тыс. руб. Тел.: 8-908-6-556-621.

** Гараж в а/к "Сигнал", в 17 м/р-не (4х6,5, тех. этаж, пригоден под склад и мастерскую, большой подвал, тепло, ремонт), за 330 тыс. руб., торг. Тел.: 54-70-88 после 18 час., 8-914-9-512-380 после 16 час.

** Гараж в а/к "Фармсервис" (новый). Тел.: 8-950-0-997-494.

** Кап. гараж (7х5, свет, тепло, охрана, тех. яма, подвал), за 185 тыс. руб. Тел.: 8-951-1-221-531.

** Кап. гараж (ост. "ФЗО", 6х4, свет, тепло, охрана, тех. этаж, подвал), за 185 тыс. руб. Тел.: 8-951-1-221-531.

** Кап. гараж в а/к "Нива" (Байкальск). Тел.: 8-950-1-148-145.

** Кап. гараж в а/к "Майск-2". Тел.: 8-902-7-688-954.

** Кап. гараж в а/к "Фармсервис" (новый, 6х4, тех. этаж, ворота 2,5х2,3, все взносы). Тел.: 8-950-0-997-494.

** Гараж в а/к "Мечта", напротив 8 м/р-на (дл. 14,5 м, высота 3,2 м, ворота 4х3,2 м), за 400 тыс. руб., или обмен. Тел.: 8-950-0-684-495.

** Гараж в новом обществе возле пивзавода (6х5), за 450 тыс. руб. Тел.: 8-908-6-518-685.

** Гараж возле а/к "Космос" (5х6). Срочно! Тел.: 8-908-6-431-056.

** Кап. гараж в ГСК "Сигнал" (рядом с вахтой, 1-я улица, 4х7,5, свет, тепло, тех. этаж, подвал, оштукатурен), за 470 тыс. руб., торг. Тел.: 8-908-6-481-279.

** Гараж в а/к "Ангарский", за 8 автобазой (4х6, тех. этаж, отопление), недорого. Тел.: 588-912.

** Гараж в а/к "Искра-2" (новый, 6х4,6, тех. этаж, тепло). Тел.: 8-908-6-431-247.

** Гараж в ГСК "Новый-4". Тел.: 538-779.

ОКНА ГУТ
REHAU QUALITY ОКОННЫЙ ДИЗАЙН
• окна ПВХ
• жалюзи
• лоджии
• фасадные системы
"ПЕРЕстройка" ул. Чайковского (93 кв.) Тел. 53-69-35, 53-67-11
"Мастер" ул. Коминтерна, 39 Тел. 55-65-62

** Кап. гараж в р-не "квартала" (75 кв.м, свет, тепло, евроотделка, см. яма, возможно под коммерческую деятельность). Тел.: 8-950-1-276-803.

** Кап. гараж в ГСК напротив 18 м/р-на (под 2 а/м, двое ворот, свет, тепло, охрана, полы забетонированы). Тел.: 8-950-1-276-803.

** Кап. гараж в а/к "СМУ-6", возле Центра занятости (свет, тепло, сигн.), за 350 тыс. руб. Тел.: 61-48-85, 585-403.

Светлый дом в окошке
Тепло и тихо в вашем доме!
ОКНА и ДВЕРИ из ПВХ
Балконы и лоджии
Натяжные потолки "CLIPSO"
АКЦИЯ
5-камерный профиль по цене 3-камерного
Самые низкие цены в Ангарске!
205 кв-л, д.3, офис 308, т. 593-284
88 кв-л, д.12, т. 536-570

** Кап. гараж в а/к "Автолюбитель-13а" (6х4, тепло, сигн., ремонт, металл. ворота). Срочно! Тел.: 8-902-7-687-480.

** Гараж в ГСК-1 (6х4, свет, тепло), за 250 тыс. руб., торг. Тел.: 8-950-1-276-989, 8-902-5-146-453.

** Гараж в ГСК-3 (3-я вахта, 6х4, тех. этаж), за 280 тыс. руб. Тел.: 8-908-6-507-625.

** Кап. гараж в 61 кв-ле (свет, подвал, металл. ворота). Тел.: 8-904-3-539-092.

** Гараж в а/к "Привокзальный" (рядом со сторожем, яма, тех. этаж). Тел.: 64-37-54.

** Гараж в а/к "Привокзальный-2". Тел.: 559-033, 8-908-6-502-726.

** Место под строительство кап. гаража в а/к ГСК "Ветеринар", в Майске (7х4). Тел.: 52-87-69.

* Кап. гараж в а/к "Маяк", дорого. Тел.: 8-902-5-149-127.

* Гараж в ГСК-1, за 260 т.р. Тел.: 8-9021-723-886.

** Гараж в ГСК-4 (свет, тепло, тех. этаж, подвал). Тел.: 8-924-6-201-397.

** Гараж в ГСК "Мечта", в 8 м/р-не (4,5х9,5, ворота 3,3). Тел.: 8-950-1-348-791.

ПРОДАМ ДОМА, УЧАСТКИ, ДАЧИ

* Участок в Н. Ясачной (10 соток, кап. дом, насажд., надв. постройки, баня, скважина). Или меняю на иномарку. Тел.: 8-902-1-722-192.

* Дом в Б. Жилкино (32 сотки, баня, лет. кухня, гараж, 2 теплицы, насажд.). Тел.: 8-908-6-557-840, 65-28-75.

* Участок на берегу Китоя (10 соток). Тел.: 8-908-6-516-297, 8-908-6-434-264.

* Дачу в с/о "Дружба", за АЭМЗ (6,5 сотки, теплица 120 кв.м, гараж, 2-эт. стайка, лет. водопровод), за 100 тыс. руб., торг. Тел.: 52-00-89, 8-902-5-762-274.

* Вагончик-бытовку (3х6,5, свет, отопл., стальные ставни), за 50 тыс. руб. Тел.: 8-908-6-516-498.

* Дачу в 10 км от Ангарска (10 соток, куры-несушки, на берегу Ангары). Тел.: 8-914-9-241-260.

* Дом в Ст. Ясачной (2-эт., 171 кв.м, баня, гараж, хоз. постройки, скважина, 2 теплицы, насажд., 15 соток, все постройки из бруса), дорого. Варианты. Тел.: 8-908-6-433-500.

* Дачу в р-не Зверевского дока (дом из бруса с видом на Ангару, все постройки и насаждения, свет, водопровод). Тел.: 8-914-9-253-444, Андрей.

* Участок в Архиреевке. Тел.: 585-264.

* Участок в с/о "Калиновка-4". Тел.: 8-902-5-149-326.

* Дом в Выдрино, за 550 тыс. руб. Тел.: 585-264, 8-902-5-145-264.

** Сруб (5х6, под шиферной крышей, из бруса), недорого. Тел.: 54-83-91, 59-22-43, вечером.

** Дом в п. Гремячинск, на Байкале (17 соток), за 1700 тыс. руб. Тел.: 51-61-33.

** Дачу зв кварталом (домик, баня, теплица). Тел.: 8-950-1-151-281, после 18.00.

** Дачу в с/о "Ясная Поляна" (2-эт. дом, требуется ремонт, 12 соток, возможна прописка), за 40 тыс. руб., торг. Тел.: 8-950-1-049-188.

** Дом в с/о "Тополек", в Китое (засыпной, баня из бруса, 2 мет. теплицы, 1 дер., скважина, с/у на улице). Тел.: 8-950-1-259-058.

** Дачу в с/о "Сосновый Бор", за Еловкой (8 соток, дом, баня, теплица, земля приват.), за 300 тыс. руб., торг. Тел.: 8-908-6-485-411.

** Дом в д. Петровка Черемховского р-на (40 соток, насаждения ягодные и др., кухня лет., баня, постройки, транспорт рядом), за 70 тыс. руб. Тел.: 56-93-73.

** Дачу в с/о "Сосновый Бор-9" (10 соток, 2 теплицы, баня, дом, гараж), недорого. Тел.: 53-08-73.

** Дом в Байкальске, в р-не Горгаза. Тел.: 8-950-1-279-965.

** Дом в Боханском районе (150 кв.м, брус, надворные постройки, участок, 40 минут от Братского залива, на берегу речки). Тел.: 8-914-8-756-625.

** Участок под строительство дома или коттеджа в г. Усолье-Сибирское, в районе ж/д вокзала. Тел.: (39543) 4-89-24, 9-500-640-776.

** Коттедж в с/о "Нефтехимик". Тел.: 8-950-1-048-082.

** Коттедж в Ст. Ясачной (2-эт., кирп., 350 кв.м, все надворные постройки, 20 соток), за 5500 тыс. руб. Тел.: 67-64-13, 68-41-75.

** Дом в д. Исаково Черемховского р-на (60 соток, стайки, баня), за 70 тыс. руб. Тел.: 8-902-5-440-463.

** Дачу в с/о "Саяны", р-он Стеклянки. Тел.: 8-950-1-279-933.

** Дачу в с/о "Сосновый Бор", за Б-Жилкино. Тел.: 56-97-44, 8-950-0-632-244.

** Дом в п. Утулик. Или меняю на квартиру. Тел.: 8-908-6-554-390.

** Дачу в садоводстве "Утес", недорого. Тел.: 8-908-6-409-189.

** Дачу в районе Стеклянки (10 соток, домик из бруса, насаждения, пиломатериал). Тел.: 8-950-1-279-933.

* Участок на острове. Тел.: 55-36-09.

* Участок в с/о "Сосновый Бор" (6 соток, времянка, насажд.). Тел.: 561-516.

* Участок в с/о "Калиновка-6" (6 соток). Тел.: 587-818.

ОКНА KRAUSS
ОКНА
Бесплатно: замеры, доставка, вывоз мусора
ЛОДЖИИ ЖАЛЮЗИ
СКИДКИ до 30%
Подарки всем!
8 мр-н, дом 3, т. 611-609, 642-004

РЕГИОН-ТУР

Св-во о рег. №19365 Лицензия ТД №0004397

ТУРЫ ПО ВСЕМУ МИРУ

Отдых на пляже — позагорать, искупаться в море, понырять с акваланГом (у них лето!) — Таиланд, о.Бали, Малайзия, Китай (о.Хайнань), Египет, ОАЭ, Доминканы, Мальдивы, Южная Америка

* **Экскурсионные туры** – по Москве, Санкт-Петербургу, России, любая страна мира
* **Горнолыжные курорты** – Австрия, Андорра, Франция, Швейцария, Словения, Турция, любая горнолыжная база России и Прибайкалья
* **Лечебные туры** – любой санаторий мира, России, Иркутской области, Бурятии, Белокурихи
* **Отдых в регионе** – базы отдыха «Юбилейная», «Звездный», «Ангарская горка», «Зори Китоя», «Лесная поляна», «Голубые ели», базы п.Листвянка

- **Любые поездки по миру** – деловые, на фестивали и конкурсы, на выставки и ярмарки, на спортивные соревнования и матчи
- **Визы** в любую страну мира, кроме Германии
- **Гостиницы** по всему миру, в любом городе России, в Москве и Санкт-Петербурге
- **Новый год и каникулы**: групповые и индивидуальные туры на ваш выбор
- **Свадебные путешествия**: любой каприз за ваши деньги!

Как нас найти:

т. 51-22-45, 52-97-70, 52-97-61 с 10 до 19 ч. без обеда, в суб. до 15 ч., выходной – воскресенье

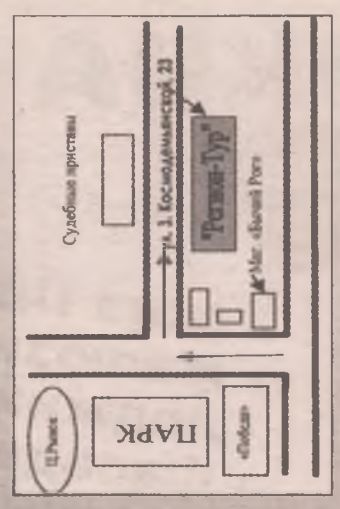

Тел.: 54-65-29, 59-27-74

* Дом в д. Зуй (12 км от Ангарска, кирпичный, 2-этажный, пл. более 200 кв.м, холодная и горячая вода, отопление, стеклопакеты, гараж под 3 а/м, баня, 15 соток, огород разработан, насажд., теплица, вид на Ангару), за 4,5 млн. руб. Тел.: 8-9025-197-885.
* Усадьбу в Октябрьском Усольского р-на, 80 км от города. Тел.: 56-79-49, 8-908-6-501-624.
* Участок в с/о "Калиновка-2" (времянка, 2 большие теплицы и 1 маленькая, лет. кухня, душ, свет, 6 соток и 6 соток под картофель), за 25 тыс. руб. Тел.: 69-84-48.
* Дом в Байкальске. Тел.: 8-908-6-516-159, 8-950-0-880-264, 59-18-29.
* Дачу в с/о "Бережок" в Усольском р-не (56 км от Ангарска, постройки 2004 г., дом брусовый, 2-эт., печное отопл., гараж, скважина, подвал). Тел.: 8-902-7-603-914.
* Строительный вагон. Тел.: 8-902-5-197-885, 8-950-1-193-784.

ПРОДАМ КВАРТИРЫ

* 4-комн. крупногаб. в р-не Сангородка (в 2-квартирном кирп. коттедже, все коммуникации централиз., эл. плита, тел., спутниковая антенна, капгараж, теплица, 12 соток, рядом остановки транспорта), за 4500 тыс. руб., торг. Тел.: 8-950-1-279-659.
* 4-комн. ул.пл. (19 мр-н, 4 эт.), за 3300 тыс. руб. Тел.: 8-902-7-688-884, 65-36-07.
* 4-комн. ул.пл. (7а мр-н, 78,5/54,3/8,2, 1 эт., на две стороны, 2 лодж., тел., подвал, теплая). Тел.: 8-908-6-480-306.
* 3-комн. хрущ. (1 эт., угл., 95 кв-л, можно под офис), за 1600 тыс. руб. Или меняю на 1-комн. + доплата. Тел.: 8-908-6-505-183.
* 3-комн. ташкент. (177 кв-л, д. 3, 2 эт.). Тел.: 8-902-7-671-584.
* 3-комн. хрущ. (91 кв-л, д. 14, 3 эт.). Тел.: 8-902-7-671-584.
* Две 3-комн. хрущ. (102 кв-л, 55/38/6, 5 эт., и 13 мр-н, 4 эт., 49/34/6, угл., солн., теплая, свободная продажа), по 1800 тыс. руб. Тел.: 561-939.
* 3-комн. ул.пл. (2/5 эт., 219 кв-л, 64/41,7/8,4, б/л, тел., свободная продажа), за 2700 тыс. руб., торг. Тел.: 54-59-07, 8-950-1-052-259.
* 3-комн. (34 кв-л, 2 эт., солн., 61,2 кв.м), за 2250 тыс. руб., торг. Тел.: 8-914-9-337-324.
* 3-комн. эксперимент. (85 кв-л, 4/5 эт., кухня 10,3, общ. 66 кв.м, 2 балк., тел., стеклопакеты). Тел.: 588-183.
* 3-комн. ул.пл. (2/5 эт., 17 мр-н, тел., лодж. остекл.), за 2250 тыс. руб. Тел.: 585-367.
** 3-комн. в центре г. Черемхово (60 кв.м), недорого. Тел.: 8-924-6-206-493.
** 2-комн. хрущ. (1 эт., по ул. Ворошилова, 85 кв-л, угловая, под офис). Варианты. Тел.: 52-57-42, 8-914-9-187-702.
** 2-комн. (33 мр-н, 6/9 эт., 52/32/7, 2 балк., тел., комнаты и с/у разд., ж/д), за 2000 тыс. руб. Тел.: 8-950-1-054-992.
* 2-комн. в Юго-Восточном. Тел.: 8-902-5-768-443.
* 2-комн. ул.пл. (9 мр-н, д. 28, 4 эт.), за 1900 тыс. руб. Тел.: 65-36-07.
* 2-комн. эксперимент. (85 кв-л, д. 2, 7 эт.), за 1950 тыс. руб. Тел.: 8-902-7-688-884.
* 2-комн. ул.пл. (17 мр-н, д. 11), за 1900 руб., торг. Тел.: 65-36-07.
* 2-комн. ул.пл. (177 кв-л, д. 17), за 1700 тыс. руб., торг. Тел.: 8-902-7-688-884.
* 2-комн. хрущ. (15 мр-н, д. 17, 5 эт.). Тел.: 8-902-7-671-584.
* 2-комн. хрущ. (179 кв-л, д. 1, 1 эт.). Тел.: 8-902-7-671-584.
* 2-комн. хрущ. (92/93 кв-л, 2 эт.). Тел.: 8-902-7-671-584.

Гранд Байкал Управляющая компания

База отдыха Звездный

* Благоустроенные номера
* Отличное питание
* Бассейн, сауна
* Каток
* Площадки для пикника
* Лыжи

Звездный — там, где живет мечта!

Телефон
в Ангарске: **501-964**,
в Иркутске: (8-3952) **259-259**
info@grandbaikal.ru

* 2-комн. крупногаб. (20 кв-л, возле бани, 2 эт., эркер, общ. 60 кв.м, все раздельно, солн.). Или меняю на 1-, 2-комн. хрущ. с доплатой. Варианты. Тел.: 8-950-0-721-353.
* 2-комн. ул.пл. (32 мр-н, д. 3, 5 эт.), за 1900 тыс. руб. Тел.: 65-36-07, 8-950-0-630-680.
* 1- и 2-комн. квартиры по ул. Горького (107 кв-л, 1 эт., угловые, на одной площадке) под офис или магазин. Или меняю на жилплощадь. Тел.: 52-37-22, после 19 час.
* 1-комн. хрущ. (1 эт., 8 мр-н, с/у совм.). Срочно. Тел. поср.: 8-903-7-998-687.
* 1-комн. в Листвянке. Тел.: 55-26-96, 8-914-8-778-311.
* 1-комн. (102 кв-л, 1 эт., под офис). Тел.: 8-924-6-215-017.
* 1-комн. ул.пл. (17 мр-н, д. 20, 3 эт.), за 1300 тыс. руб. Тел.: 8-902-7-688-884.
* 1-комн. хрущ. (93 кв-л), за 1250 тыс. руб. Тел.: 65-36-07.
* 1-комн. ул.пл. (6а мр-н, дом 43), за 1100 тыс. руб. Тел.: 65-36-07.
* 1-комн. хрущ. (по ул. К. Маркса, 102 кв-л, под офис). Тел.: 8-924-6-122-670.
* 1-комн. в Слюдянке (4 эт., солн., балк.), за 1 млн. руб. Тел.: 8-914-9-472-325, 8-908-6-476-129.
* Комнату (15 мр-н, д. 1, 18 кв.м, без условий), за 850 тыс. руб. Тел.: 8-914-9-592-109.
* Комнату (85 кв-л, 2 эт., 17,4 кв.м, тел., балк.), за 750 тыс. руб. Тел.: 588-183.
** Комнату (неприват.), дешево. Тел.: 52-47-77.
** Комнаты (по 14 кв.м, 106 кв-л). Тел.: 8-950-0-600-422.
** Комнату (18,6 кв.м, кв-л "Б"). Или меняю на 2-комн. хрущ. в квартале с доплатой. Тел.: 8-902-764-85-09.

ПРОДАМ ДЛЯ ДОМА, ДЛЯ СЕМЬИ

* Коляску "зима-лето" (б/у 1 сезон, синяя с розов., люлька, сумка, отл. сост.), за 4500 руб., торг. Тел.: 8-902-5-149-775.
* Коляску-трансформер "зима-лето" "Джокер-Бибито" (отл. сост., светлая, серо-зеленая, полностью укомплектована), за 3500 руб. Тел.: 53-07-99.
* Прогулочную коляску "зима-лето" (сине-голубая, 2 короба, надувные колеса, сумка). Тел.: 51-08-06, 8-908-6-433-153.
** Коляску-трансформер "зима-лето" (3 пол. спинки, перекид. ручка), за 2300 руб. Тел.: 8-902-7-693-574.
** Коляску-трансформер "зима-лето" (весь комплект, тракторные колеса, в отл. сост.), недорого. Тел.: 589-425.
** Коляску "зима-лето" (3 полож. спинки, сумка для переноски малыша, перекидная ручка, дождевик, москитка, матрац, ремни безопасности), за 2500 руб. Тел.: 55-71-91, 8-904-1-277-182.
** Коляску-трансформер "зима-лето" (3 полож. спинки, сумка для малыша, больш. колеса, в отл. сост.) Тел.: 56-79-69, 8-951-7-312-364.
** Коляску "зима-лето" (2 короба, в отл. сост., бирюзовая), недорого. Тел.: 56-39-90.
** Коляску "зима-лето" "Скиппи" (Польша, 3-колесная, маневренная, легкая, цвет серо-бордовый, большие колеса, дождевик, сетка для продуктов, редкая модель). Тел.: 61-04-39.
** Коляску-трансформер "зима-лето" (в отл. сост.), за 5500 руб., торг. Тел.: 55-39-13, 8-950-0-634-737.
** Коляску-трансформер "зима-лето" (3 полож. спинки, сумка для малыша, перекидн. ручка, большие колеса, в отл. сост.), недорого. Тел.: 56-79-69, 8-951-7-312-364.
** Коляску-трансформер "зима-лето" (Польша, сумка для переноса малыша, перекидн. ручка, трактор. колеса, отл. сост.), недорого. Тел.: 58-94-25.
** Коляску-трансформер (Польша, 3 пол., перекидн. ручка, больш. колеса, в идеальн. сост., синяя), недорого. Тел.: 8-904-6-566-133.
** Летнюю коляску (Польша, синяя в клеточку, есть дождевик). Тел.:. 53-20-37.
** Коляску -трансформер "зима лето" (сине-салатовая, переносная сумка, чехол, больш. колеса). Тел.: 67-23-46.
** Коляску-трансформер "зима-лето" (Польша, оранжево-желтая, сумка для переноски малыша, сумка для мамы, дождевик, надувные колеса, перекидн. ручка, в отл. сост.), за 5000 руб. Тел.: 8-902-1-721-746.
** Коляску "зима-лето" "Адамекс". Тел.: 8-908-6-554-477, 52-91-86.
** Коляску-трансформер "зима-лето" (Германия, спортивн. тип, 3 колеса, сумка для мамы, корзина для продуктов, дождевик, очень удобная, новая). Тел.: 61-91-44 , 8-902-7-601-243.
* Детскую кроватку-манеж" (новый матрац, Германия, хор. сост.); ножную швейную машину (с тумбой, шьет отлично); лыжи детские; велосипед (на 4-5 лет, на толстых шипах); подростковый велосипед. Тел.: 8-902-7-609-186, 61-20-27.
* Складной детский манеж, кресло-качалку (с музыкой), ходунки (хор. сост.). Тел.: 55-14-27, 8-908-6-484-062.
** Кроватку детскую (деревянн., с балдахином, б/у 6 мес.), за 3000 руб.; коляску "зима-лето" (б/у 6 мес.), за 3000 руб. Тел.: 56-76-63, 67-80-77.
** Детскую кроватку (матрац, бампер, 2 положения, боковина опускается, в хор. сост.), за 1200 руб. Тел.: 54-76-93, вечером.
** Детские прыгунки и турник (2 в 1), за 500 руб. Тел.: 8-951-1-001-047.
** Детскую кровать (отлич. сост., из магазина "Гудвин"). Тел.: 55-35-27.
** Кроватку детскую (б/у), за 1000 руб. Тел.: 612-610.
** Манеж детский (большой, раскладной, новый), недорого. Тел.: 51-15-28, 8-908-5-425-128.
** Стол пеленальный-комод (на 4 ящика, цвет светлый, в хор. сост.), за 4500 руб. Тел.: 56-39-90.

Компания «ОСТ–Вояж»

Предлагаем поездки
по области, по стране и замечательные путешествия за рубеж!

* *Экскурсии в Иркутск и Листвянку, поездки в театры и музеи*
* *Отдых на различных ТУРБАЗАХ нашей области и страны*
* *Предлагаем посетить Маньчжурию и Монголию!*
* *ПРЕДЛАГАЕМ ПОЕЗДКИ ПО ЕВРОПЕ (способ передвижения разный, самый дешевый – автобусный, на автобусе можно много посмотреть и отдохнуть)*

* *Ну и, конечно, очень популярен отдых в Таиланде. Приглашаем в Таиланд!*
* *СКОРО МАСЛЕНИЦА! ПРИГЛАШАЕМ НА ПРАЗДНИК!*
* *В ДНИ ВЕСЕННИХ ШКОЛЬНЫХ КАНИКУЛ ПРИГЛАШАЕМ В САНКТ-ПЕТЕРБУРГ!*

Поможем приготовиться к домашнему вечеру
Предоставим поваров, закупим продукты, обсудим меню и подберем тамаду

Мы по-прежнему находимся ***по адресу: 6 мр-н, д.14, оф. 1,***
Наши телефоны: 51-88-34, 58-16-13

** Детскую подставку для купания (с рождения до 8 мес., б/у 1 мес.). Тел.: 8-904-1-187-671.

* А.Г. Лихачев "Болезни уха, носа и горла", по 120 руб., медицинскую литературу для студентов мед. института. Тел.: 56-09-79.

** Собрания сочинений Лескова, Вальтера Скотта, А. Конан Дойля, Гоголя, Л.Н. Толстого, библиотека Дружбы народов. Тел.: 54-66-32.

** Дипломную работу на тему "Организация эффективной системы найма и отбора персонала в сфере услуг" (защищена в 2007 году на "отлично"). Тел.: 61-04-39.

* Стиральную машину "Аурика" (с центрифугой, треб. ремонт), за 500 руб. Тел.: 52-90-34, вечером.

* Стиральную машину "Дэу" (фронтальная загрузка, в раб. сост.), недорого. Тел.: 54-47-81, 58-85-01.

* Стиральную машину "Вятка-автомат-18" (хор. сост.), за 3 т.р. Тел.: 8-904-6-575-162.

* Стиральную машину "Мини-Вятка" (почти новая, ставится на ванну), за 800 руб. Тел.: 67-34-25.

** Стиральные машины: "Вятка-автомат" и "Тула"; шифоньер 3-тумбовый; кухонную мебель (пенал, стол, навесной шкаф) – все дешево. Тел.: 69-55-54.

** Стиральную машину "Вятка" (автомат, б/у), недорого. Тел.: 51-11-63.

** Стиральную машину "Евго" (6 л, п/автомат, новая), недорого. Тел.: 65-30-16, 8-951-7-545-141.

** Стиральную машину "Волна (с центрифугой). Тел.: 8-908-6-514-254.

** Стиральную машину-автомат "Индезит" (33 см, загрузка 3,5 кг, 800 об., б/у 1 год), за 7000 руб. Тел.: 67-28-95, после 18 ч., 8-950-1-153-488.

** Стиральную машину "Сибирь" (с центриф., в хор. сост.). Тел.: 53-52-45.

* Телерадиоаппаратуру, недорого. Тел.: 8-908-6-406-671.

* Телевизор "Тошиба" (б/у), за 1 т.р.; люстру (стекло, форма груши), за 500 руб. Тел.: 618-545.

*Телевизор "Горизонт-63СТV-656-I" (цветной, докум., пульт, отл. сост., б/у). Тел.: 8-902-5-424-919, 8-950-0-522-705.

* Имп. цветной телевизор (хор. сост., докум). Тел.: 8-902-7-648-267.

* Имп. цветной телевизор (отл. сост., пульт, докум.), недорого. Тел.: 59-49-77, 8-950-1-052-800.

** Телевизор "Авест" (диаг. 87 см, плоский экран, б/у, в хор. сост.), за 15 тыс. руб. Тел.: 51-48-00, 8-950-0-630-285.

** Телевизор "Эриксон" (цветной); видеоплеер "Ямаха"; музыкальный центр "Сони". Тел.: 8-924-6-226-549.

** Цветной телевизор "LG". Тел.: 56-94-11.

** Домашний кинотеатр "LG" (DVD-плеер, акуст. система 5 к 1, сабвуфер 120 Вт, колонки по 60 Вт, на стойках). Тел.: 52-53-32.

** Телевизор "LG" (диаг. 72 см, "серебро", многофункц.). Тел.: 584-344.

** Телевизор "Дэу" (диаг. 37 см, б/у 5 лет, синий), за 2000 руб. Тел.: 8-951-1-290-200.

** Телевизор "Ролсен" (диаг. 72 см, б/у 1 г.). Тел.: 519-528.

** Телевизор импортный. Тел.: 8-908-6-508-300.

** Телевизор "Голдстар" (в хор. сост.), недорого. Тел.: 56-94-11.

** Телевизор "Шарп" (Япония, диаг 64 см). Тел.: 567-671 8-908-5-492-108.

** Срочно домашний кинотеатр "Самсунг"; телевизор "Панасоник" (диаг. 72 см); холодильник 2-камерн. "Самсунг" – срочно, недорого. Тел.: 8-904-1-262-452.

** Телевизоры: "Филипс", "Эрисон"; DVD "Самсунг" (на гарантии); микроволновую печь. Тел.: 8-908-6-610-627.

** Телевизор "Рекорд" (диаг. 54 см, в хор. сост., пульт, докум.). Тел.: 58-94-48.

** Имп. телевизор (в хорошем сост., с докум.). Тел.: 8-902-7-648-267.

** Имп. цв. телевизор (в отл. сост., пульт, докум.), недорого. Тел.: 8-950-1-052-800, 59-49-77.

** Видеомагнитофон; зеркало (настольное), недорого. Тел.: 56-29-43, 8-950-1-347-929, Виктор.

** Акустику "Одеон" (5 к 1, сабвуфер 90 Вт, колонки по 30 Вт). Тел.: 52-53-32.

** Усилитель цифровой (5.1, эстрадный, мощный, пульт, документы). Тел.: 54-94-50.

** Видеомагнитофон "Фунай"; видеокамеру "Панасоник", недорого. Тел.: 8-950-1-356-442.

** DVD-плеер, за 1200 руб. Тел.: 52-52-94.

** DVD-плеер "Итек" за 3000 руб. Тел.: 57-47-71.

** MP3-плеер (память 1 Гб). Тел.: 8-950-0-630-230.

* Холодильник "Ока", за 4 т.р.; банки (3-, 2-, 1-литровые, с крышками). Тел.: 54-74-19.

* Морозильную камеру "Свияга" (б/у, хор. сост.), недорого. Тел.: 54-47-81, 58-85-01.

* 2-камерный холодильник; стиральную машину "Вятка-Аленка" (автомат); тостер для бутербродов. Тел.: 8-950-0-930-168.

** Холодильник "Ока" (2 камеры, отл. сост., устройство для охлаждения напитков), недорого. Тел.: 59-15-19.

** Холодильник "Бирюса" (отл. сост.), за 6 тыс. руб.; холодильник "Минск-15М", за 4 тыс. руб. Тел.: 53-17-07.

** Холодильник "Бирюса" (2 камеры), за 2600 руб.; фритюрницу; электродуховку (Франция); электромясорубку (Россия); напольный вентилятор – все недорого. Тел.: 8-950-1-356-442.

** Холодильник (б/у), за 1500 руб. Тел.: 8-950-1-422-575.

** Холодильник "Бирюса-6" (в хор. сост.), за 2500 руб. Тел.: 61-93-21, после 18 ч.

** Холодильник "Минск"; стиральную машину "Сибирь" (с центрифугой); тумбу для обуви – все недорого. Тел.: 59-10-53.

** Холодильник "Аист" (б/у), за 1500 руб. Тел.: 8-902-5-196-821, после 18 час.

** Холодильник "Бирюса-22", за 3000 руб. Мягкий угловой диван (расцветка леопардовая), за 3500 руб. Тел.: 55-01-12, после обеда.

** Холодильник "Бирюса" (2-камерный); фритюрницу "Мулинекс" (б/у). Тел.: 8-908-6-503-768, 53-17-25.

** Холодильник "Ока", за 1500 руб.; стиральную машину "Сибирь" (с центрифугой), за 500 руб.; швейную ножную машину, за 500 руб. Тел.: 52-44-16, 8-924-6-064-783.

** Морозильную камеру "Свияга-106" (5 отделений). Тел.: 8-902-7-686-376.

** Холодильник "Бирюса". Тел.: 64-34-57.

** Холодильник "Минск-15М", за 1000 руб.; ковры (натуральные, 2х3 и 1,6х2,5). Тел.: 8-908-6-513-065.

** Холодильник 2-камерный "Бирюса-22" (высота 1,5 м, авторазморозка, в отл. сост.), за 4 т.р. Тел.: 58-08-00.

* Промышленную швейную машину 862-го класса. Тел.: 52-64-63.

* Промышленную швейную машинку "Текстима"; фигурные коньки (р-р 38, новые), за 1 т.р. Тел.: 51-64-90, после 19 ч.

** Швейную машину "Чайка-134". Тел.: 52-83-38.

** Промышл. скорняжку 10 Б. Тел.: 52-85-06.

** Спецмашину 51 класса; оверлок (с мотором, на подставке). Тел.: 55-29-21.

** Швейную машинку (ножная, б/у), недорого. Тел.: 59-30-92.

** Газовую печь (коричневая, в хор. сост.). Тел.: 67-63-21.

** Газовую плиту (б/у 1 год), за 3000 руб. Тел.: 55-74-19.

* Мойку (новая, голубая, 90х60) от кухонного гарнитура "Престиж". Тел.: 65-04-58, после 20 ч., 8-908-6-480-449.

** Люстру (б/у, форма "тарелки", подойдет для любой комнаты, красивая), недорого. Тел.: 54-98-40.

** Трельяж, за 2500 руб.; пылесос "Тайфун", за 750 руб.; карнизы (деревянн., 5 шт.), по 300 руб. за шт. Тел.: 53-17-07.

** Карниз (3 м, двойной); люстру и торшер (хрустальные, в комплекте). Тел.: 52-53-55.

** Пылесос "Энергия" (б/у, в отл. сост.). Тел.: 59-30-92.

** Кухонный комбайн "Бош" (новый). Тел.: 55-29-21.

** Хлебопечь "Хитачи" (автомат), за 2000 руб.; фен "Ровента-Ионик" (новый), за 1200 руб. Тел.: 53-27-92.

** Люстру и торшер хрустальные (комплект, Россия). Тел.: 52-29-88.

* Подростковую стенку (4 пред., отл. сост.), за 8 т.р., торг. Тел.: 53-44-71, 56-68-61.

* Мебель для дома, дачи, недорого. Тел.: 56-72-43.

* Мягкий уголок (диван-книжка, б/у, очень хор. сост.), за 6 т.р. Тел.: 53-65-65, после 19 ч., 8-950-0-822-883.

* Набор для спальни (кровать, матрац, платяной шкаф, стол + навесной шкаф, пенал, вещевой шкаф, цвет комбинированный): за 15 т.р.; мягкий уголок (диван + 2 кресла), за 10 т.р. Тел.: 8-950-1-275-206, Наташа.

* Мягкий уголок (б/у 1 год, модель "Ивонна", бежево-розовый, диван-книжка), или отдельно 2 кресла. Тел.: 52-08-11, после 18 ч.

* Мягкий уголок, за 15 т.р.; стенку (новая, 3 секции), за 15 т.р. Тел.: 65-24-60.

* Стенку (5 секций, платяные шкафы, светлая, полированная, хор. сост.). Тел.: 51-88-07.

* Мебель (б/у, отл. сост.): стеллаж школьный, шифоньер (натур. дерево – сосна). Тел.: 52-73-50, вечером, 8-902-5-112-827.

сахар мука
рис, окорочка, масло "Злато"
ДОСТАВКА
т. 56-19-42

* Мягкие стулья (6 шт., б/у), недорого. Тел.: 51-38-29, 8-950-1-437-997.
* Прихожую (светлая, с антресолями вверху и внизу, 220х210 см). Тел.: 52-30-07.
* Пенал (1-тумбовый, выс. 2,2 м, шир. 60 см, цвет темно-коричневый); уголок для школьника (цвет "красное дерево"). Тел.: 52-30-07.
* Журнальный стол, тумбу под ТВ; лыжи (деревянные, 190 см и 200 см, с палками); газовую 2-конф. плиту (б/у) – все недорого. Тел.: 55-17-61.
* Стенку (5 секций, цвет "орех", хор. сост.); 2-спальную кровать (деревянная, можно на дачу); ножную швейную машинку-тумбу (шьет отлично) – все дешево. Тел.: 61-20-27, 8-902-7-609-186.
* Кухонный рабочий стол и тумбу (светлый пластик). Тел.: 65-33-78.
* Кухонный гарнитур (б/у), недорого. Тел.: 55-60-22, 8-908-6-611-800.
* Спальный гарнитур (хор. сост., Италия, кровать, комод, шкаф, тумбочки, зеркало), за 25 т.р. Тел.: 8-902-5-112-598.
* Письменный стол (натур. дерево, встроенные полки), за 2 т.р., торг. Тел.: 56-09-79.
** Кожаный мягкий уголок. Тел.: 65-22-28.
** Уголок отдыха (б/у, для дачи, диван выдвигается вперед), за 3000 руб. Тел.: 55-57-25.
** Мягкий уголок (диван-книжка плюс два кресла, флок). Тел.: 51-07-90, 8-950-0-632-112.
** Кухонный гарнитур (б/у, вытяжка, без мойки), за 2000 руб. Тел.: 59-30-92.
** Стол письменный, недорого. Тел.: 59-30-92.
** Угловой диван (б/у), за 5 тыс. руб. Тел.: 59-23-82.
** Кресла (б/у) для дачи. Тел.: 53-27-92.

МУКА
ОКОРОЧКА
САХАР
Доставка
52-68-64, 51-23-27

** Кухонный гарнитур ("орех"), за 21 тыс. руб. Тел.: 8-950-1-330-025.
** Мягкую мебель (Германия, стенка, 6 секций, "орех"). Тел.: 52-48-65, 52-42-34.
** Стол компьютерный (б/у, угловой, в хор. сост.), за 3000 руб. Тел.: 8-902-1-742-802.
** Платяной шкаф (отл. сост.). Тел.: 65-88-91, после 17 ч.
** Новый мягкий уголок для большой гостиной (диван 2,9 м, тахта, кресло), журнальный столик под стеклом, мягкий уголок (б/у, в хор. сост., диван раскладывается вперед, 2 кресла) – все недорого. Тел.: 56-94-11.
** Шкаф книжный, полки книжные, ковер. Тел.: 8-904-6-547-784.
** Прихожую (очень удобная, в хор. сост.). Тел.: 52-53-55.

Продам
передвижные киоски "Купава"
т. 8-9041131899

** Угловой диван (в отл. сост.). Тел.: 53-15-17, 8-950-1-150-679.
** Угловой диван (в отл. сост.). Тел.: 53-15-17, 8-950-1-150-679.
** 2-ярусную кровать, кухонный мягкий уголок. Тел.: 58-93-83.
** Компьютерный стол с полками, недорого. Тел.: 67-02-43.
** Новый угловой диван, за 9000 руб.; выкатной диван, за 5000 руб. Тел.: 55-07-93.

ПЕРВЫЙ МАГАЗИН ЛАМИНАТА
НАСТУПАЙ
ЛАМИНАТ
паркет, пробка, плинтуса
Более 300 видов. От 299 р./м², низкая стоимость укладки
Доставка бесплатно. Адрес: ул. Горького, 18, магазин "Быстрокухни", т. 64-99-46

** Кухонный гарнитур б/у (цвет синий, мойка, стол, угловой диван, в хор. сост.). Тел.: 67-53-94.
** Нов. мягкий уголок для большой гостиной (диван 2,9, тахта, кресло, журн. столик под стеклом); мягкий уголок (б/у, диван раскладывается вперед + 2 кресла, в хор. сост.). Тел.: 56-94-11.
** Стенку "Ромео" (цвет светло-коричн.), за 8 тыс. руб., торг. Тел.: 67-02-13, 8-950-1-148-435.
** Тахту, стол обеденный раздвижной, шкаф (платяной, три двери, полированный, цвет "орех"), сервант (натуральное дерево, антресоли), кресло-качалку (кожзам.) – недорого. Тел.: 8-950-1-356-442.
** Кровать 1,5-спальную от гарнитура (новая, цвет "грецкий орех"), за 3000 руб. Тел.: 67-70-97.
** Диван (новый, выкатной), за 6 тыс. руб.; диван-книжку, за 4200 руб. Тел.: 8-924-6-221-017.
** 1,5-спальную кровать (в хор. сост.), недорого. Тел.: 53-90-69, после 20 ч.
** Стенку, недорого; кровать 2-спальную (Италия). Тел.: 54-66-32.
** Диван для отдыха (угловой). Тел.: 560-176.
** Мягкий уголок (б/у 1 год, современный дизайн), за 13 т.р., торг. Тел.: 56-32-04.
** Шифоньер (в отл. сост.), недорого. Тел.: 8-902-5-149-625.
** Кух. гарнитур (цвет светло-коричневый, 6 предметов); прихожую (б/у). Тел.: 8-908-6-503-768, 53-17-25.
** Шифоньер с антресолями, недорого. Тел.: 8-908-6-484-641, 56-94-12.

ПРОДАМ
ШЛАКОБЛОКИ
Услуги компрессора
т. 53-06-54
8-904-353-91-52

** Новое кресло, недорого. Тел.: 67-07-87.
** Новый мягкий уголок для большой гостиной (диван 2,9, тахта, кресло, журнальный столик под стеклом), мягкий уголок (б/у, диван раскладывается вперед + 2 кресла, в хор. сост.). Тел.: 56-94-11.
** Книжные полки (2 шт.), по 100 руб.; сапоги болотные мужские. Тел.: 54-89-32.
** Срочно стол компьютерный (новый, большой), за 2500 руб., торг. Тел.: 8-950-1-359-683.
** Детский диван (новый), за 8000 руб.; велосипед детский, за 1200 руб.; шкаф-стол детский, за 4000 руб.; 2 кресла, за 1000 руб. Тел.: 8-951-7-528-620, 8-950-2-123-978, 8-908-6-430-973.
** Прихожую (с зеркалом, цвет "вишня", б/у 1 месяц), за 4 т.р. Тел.: 8-902-1-729-974, 53-64-57.
* Ковер (2х3 м, цвет бордовый, с рисунком, в хор. сост.), недорого. Тел.: 8-914-9-514-433, 52-88-91.
* Новые пуховые подушки, за 600 руб.; одеяла (натуральные, 1,5-спальные, из тутового шелкопряда), за 1500 руб. Тел.: 8-950-0-535-440.
* Полутораспальную перину-матрац, за 550 руб., торг. Тел.: 56-09-79.
** Ковер (новый, красивый, 2х3, п/ш). Тел.: 52-29-88.
** Одеяло новое пуховое, красивое. Тел.: 67-70-97.
* Монстеру (выс. 2,7 м). Тел.: 52-77-86, после 18 ч.
* Комнатные растения: каланхое, кактусы, молочай (молочная пальма), антуриум, кислицу, фикус бенджамина. Тел.: 55-68-61.

ТД "Ангара-Регион"
ЦЕМЕНТ
195 руб./мешок
Доставка
Ул. Восточная, овощная база, т. 51-24-42, 61-26-55

** Растение золотой ус с отростками, за 70 руб. Тел.: 67-30-21.
** Алоэ 3 года. Тел.: 51-67-73.
** Фикус (большой, древовидный, в горшке 10 л, 1200 руб., кротон (красный) за 750 руб., отростки горького перца "Чили". Тел.: 53-17-07.

ПРОДАМ ОДЕЖДУ, ОБУВЬ

* Шубу мутоновую (новая, р-р 44, чуть ниже колена, цвет "баклажан", на капюшоне крашеный песец), за 11 тыс. руб. Тел.: 51-21-96 вечером, 8-9086-506-135.
* Шапки из норвежской и байкальской нерпы. Мужские формованные модели. Тел.: 52-87-79, 8-9086-507-297.
* Шубу жен. мутоновую (новая, р-р 44-46, с капюшоном, чуть ниже колена), за 12 тыс. руб. Тел.: 8-9021-722-289.
* Шубу нутриевую (длинная, красивая, р-р 48-50/170, "Русский мех", новая). Тел.: 56-87-02.

ПИЛОМАТЕРИАЛ
в наличии и под заказ
Доска обрезная, необрезная, заборная
Принимаем заказы без выходных
т. 53-06-54
8-904-353-91-52
Требуются рамщик, рабочие

* Пальто муж. деми (новое, на синтепоне, серое, р-р 48/3, Польша), за 800 руб. Тел.: 52-43-34 вечером.
* Дубленку жен. (р-р 44-46, натур., длинная, черная, Турция). Тел.: 51-18-07.
* Пальто деми (р-р 44, б/у, до колена, стильное, Италия), за 1500 руб. Тел.: 65-22-07 после 20 час.
* Шубу норковую (новая, из кусочков, коричневая, р-р 52), за 16 тыс. руб. Тел.: 55-36-99, 649-303.

Торговое оборудование
ООО "Алиса"

* витрины
* прилавки
* павильоны
* стеллажи
* французские натяжные потолки
* фасады * двери

Алюминиевые конструкции
г. Ангарск, 9 мр-н, школа искусств №3, т. 51-93-68

* Детские вещи: сандалии "Антилопа": р-р 24, в отл. сост. и р-р 25, белые в цветочек, по 200 руб.; джинсы "Глория Джинс" (на 2-3 года, на лямках) и сарафан и джинсы "Глория Джинс" (на 1-2 года). Тел.: 8-9086-552-801.
* Шубу норковую (новая, р-р 50-52, темно-коричневая). Тел.: 8-9500-686-001.

Продам
новые:
- форматно-раскроечный станок для ЛДСП – 100 т. р.
- кромкооблицовочный – 70 т. р. и др. (Италия)
- пилораму – 100 т. р.
- линию сращивания (пресс, шипорез) – 250 т. р.

Доставка
т. 8-902-559-40-60
E-mail: vsavenkova@yandex.ru

* Конверт для девочки (рост 70 см, розовый, в отл. сост.), за 1300 руб., торг. Тел.: 8-9025-149-775.
* Одежду для беременной: костюм брючный и блузку из натур. шелка ("Sweet Mama", р-р 48/168-170). Тел.: 52-79-38, 8-9027-689-540.
* Дубленку жен. (новая, р-р 58-60). Тел.: 54-40-99 после 18 час.
* Срочно! Полушубок муж. мутоновый (новый, черный, с норковым воротником, р-р 54-56), за 10 тыс. руб. Тел.: 8-9149-541-526.
* Шубу каракулевую (черная, р-р 52-54), недорого. Тел.: 8-9046-557-090.
* Джемпер жен. (с люрексом, ручная работа, ажур, р-р 44, праздничный вариант). Тел.: 51-41-02, 8-9246-215-017.
* Шубу искусств. (красивая, для девушки, цветная, р-р 44). Тел.: 55-42-81.
* Свадебное платье. Тел.: 55-92-41 после 18 час.

ШЛАК
С ДОСТАВКОЙ
дешево
Услуги компрессора
т. 649-152

* Красивое платье для выпускного вечера (длинное, розово-лиловое, р-р 44), недорого. Тел.: 54-10-67.
* Два свадебных платья (р-ры 44-46, 48-52, корсет, фата, перчатки, б/у 1 раз), недорого. Тел.: 8-9501-279-060.
* Свадебное платье (р-р 48/178), платье вечернее (красивое, длинное, р-р 46). Тел.: 8-9046-546-802, 8-9517-360-942, 67-90-59.
* Комбинезон детский зимний (серо-синий, от года до 3 лет), за 2 тыс. руб. Тел.: 54-71-00.
* Пальто деми (трапеция, сиреневое, воротник – норка, р-р 48-50, можно носить зимой), за 5 тыс. руб. Тел.: 54-71-00.
* Валенки (новые, р-р 27); сапоги кирзовые (новые, р-р 27). Тел.: 52-30-07.
* Шубу из стриженой норки (светло-коричневая, р-р 46-48); куртку муж. кожаную (на стриженом мутоне, р-р 50-52); дубленку детскую на девочку 8-10 лет. Тел.: 55-41-67, 58-23-77.

* Шубу мутоновую (цвет дымчатый, р-р 48-50, длинная, с разрезом, б/у 1 сезон), недорого. Тел.: 51-84-50, 8-9025-112-811.
* Шубу нутриевую (р-р 46); дубленку жен. (с капюшоном, р-р 46-48). Тел.: 51-72-98.
* Дубленку (натур., Монголия, фабр., р-р 44-46). Тел.: 51-72-98 после 18 час.
* Дубленку жен. (р-р 56-58, Турция, цвет "антрацит", длинная), за 8 тыс. руб., торг. Тел.: 54-40-96.
* Пихору жен. (черная, воротник и манжеты норковые, р-р 46-48, в отл. сост.), за 5500 руб. Тел.: 8-9500-972-828.
* Пуховик детский на мальчика 10 лет, недорого. Тел.: 55-17-61.
* Дубленку жен. (длинная, р-р 48-50); дубленку жен. (короткая, р-р 44-46); пуховик муж. (р-р 50-52). Тел.: 55-17-61.
* Шубу цигейковую (черная, в отл. сост., р-р 46-48), недорого. Тел.: 53-76-32.
* Куртку жен. кожаную (красная, новая, р-р 48). Тел.: 8-9500-723-432.
* Пихору (красивая, новая, р-р 46-48), за 5500 руб. Тел.: 56-09-79.
* Пальто зимнее (р-р 46, с меховым воротником); пальто деми (длинное, р-р 44-46/174); пуховик жен. (р-р 44-46), недорого. Тел.: 65-21-40, Наташа.
* Ботинки ("Ральф Рингер", р-р 43); мастерку (красно-синяя, "Адидас"). Тел.: 8-9046-557-179.

Производим и продаем
ПЕНОБЕТОН
т. 57-35-25
57-35-35

** Свадебное платье (р-р 42-44, бело-розовое), недорого. Тел.: 8-924-6-206-802.
** Красивые вечерние платья (р-р 44, зеленое – из атласа и кружева; малиновое – из тафты). Тел.: 52-29-88.
** Вечернее платье (длинное, из черного шифона, отделка – черный стеклярус, красивое), недорого. Тел.: 55-29-21.
** Шубу енотовую (новая, р-р 52, длинная). Тел.: 67-76-90.
** Шубу норковую (Греция, р-р 46-48, темно-коричневая, цельная, б/у), недорого. Тел.: 51-15-28, 8-908-5-425-128.
** Штаны ватные (р-р 48-50); костюм жен. (серый, новый, р-р 46-48, Румыния); куртку муж. деми (драп, новая, р-р 50); сапоги жен. (натур. мех, без кабл., р-р 37, новые). Тел.: 51-67-73.
** Шубу мутоновую (новая, ниже колена, голубая, с капюшоном), за 12 тыс. руб. Тел.: 8-902-5-695-652.
** Шапку муж. норковую (новая). Тел.: 55-52-68.
** Шубу мутоновую (красивая); шапку норковую; пихору жен.; платье вечернее; дубленку жен. (натур.). Тел.: 61-83-31.
** Шубу (искусств., р-р 54-56, черная, длинная, мех красивый, почти новая), недорого. Тел.: 54-98-40.
** Унты муж. (овчина, новые, р-р 43-44), за 2 тыс. руб., торг; ботинки лыжные (р-р 36, белые), за 260 руб. Тел.: 67-30-21.
** Одежду жен. (б/у, р-р 48-50), недорого; две юбки (р-р 44-46, новые), недорого. Тел.: 51-11-63.

АМТ
Аксессуары, мебельная фурнитура
торговое оборудование
ПРЕДЛАГАЕТ
ШИРОКИЙ АССОРТИМЕНТ
КОМПЛЕКТУЮЩИХ ДЛЯ ПЕРИЛ

- опоры
- поручни
и прочее

База "Сатурн", ТЦ "Ангарский", 1 зал, пав. 5, 6, т. 8-914-93-39-920, 57-77-57, 57-53-18 доб. 208

** Шубу нутриевую (новая, р-р 50-52); пальто (новое, с каракулевым воротником, р-р 52-56); пальто (с песцом, новое, р-р 46-48). Тел.: 56-94-11.
** Шубу мутоновую (р-р 50-52, коричневая, б/у), за 300 руб. Тел.: 8-951-7-318-495.
** Шубу нутриевую (Аргентина, в отл. сост.). Тел.: 61-72-15, 8-908-6-515-326.
** Дубленку жен. (новая, натур., коричневая с отливом, р-р 54-56), за 11 тыс. руб.; шубу мутоновую (коричневая, прямая, в хор. сост., р-р 48-50), за 2500 руб. Тел.: 53-17-07.

СТРОЙМАТЕРИАЛЫ
ДВП покрытая олифой
Плинтус
Гипсокартон
штукатурки
шпатлевки
ФАНЕРА
ДОСТАВКА
т. 680-900, 57-60-01

** Унты муж. (новые, легкие, черные, мутон, овчина, цигейка р-ры 41-46), за 2500-3000 руб.; пуховик-пальто муж. (цвет серый, р-р 46-48, фабр.), за 1 тыс. руб. Тел.: 53-17-07.
** Шубу норковую (Греция, р-р 46-48, темно-коричневая, цельная, б/у), недорого. Тел.: 51-15-28, 8-908-5-425-128.
** Куртку муж. зимнюю (модная, удлиненная, кожа натур. лакированная, воротник – английский бобер, р-р 52-54), за 16 тыс. руб. Тел.: 69-57-89.
** Брюки муж. (новые, ватные, р-р 48); сапоги муж. кирзовые (р-р 42), за 150 руб. Тел.: 67-70-97.
** Сапоги резиновые. Тел.: 54-89-32.

База пиломатериалов
ОКНА, межкомнатные, входные ДВЕРИ
СТОЛЕШНИЦЫ, ПОДОКОННИКИ
из массива сосны
Доска, брус, вагонка, брусок, длина 4, 6 м
Требуется рамщик (Р-63)
т. 57-76-49, 8-908-650-84-34

** Вещи детские для мальчика: куртки тёплые, ботинки и др.; вещи детские для девочки: тёплые, платья и др. Тел.: 54-89-32.
** Шубу норковую (коричневая, совр., короткая, р-р 46-48), дорого. Тел.: 8-951-7-399-978.
** Дубленку (длинная, легкая, с большим капюшоном), за 18 тыс. руб. Тел.: 8-951-7-399-978.
** Шубу норковую (новая). Тел.: 8-902-1-742-802.
** Шубу каракулевую (новая). Тел.: 8-902-1-742-802.
** Шубу норковую (р-р 46-48, цельная, длинная); шубу мутоновую (р-р 44-46, б/у 1 сезон). Тел.: 52-48-65, 8-951-1-236-412.
** Шубу енотовую (в отл. сост., р-р 52-54), за 10 тыс. руб. Тел.: 56-39-90.

** Пальто жен. болоньевое (новое, р-р 50), недорого. Тел.: 67-70-97.

** Куртку жен. кожаную (отделка – натур. песец, р-р 50-52), за 3500 руб, торг. Тел.: 8-908-6-610-627.

** Детскую обувь, недорого. Тел.: 8-908-5-424-898.

** Пальто зимнее (красивое, почти новое, серо-голубое, р-р 44-46), за 3 тыс. руб. Тел.: 53-05-06.

** Шубу мутоновую (отделка норкой, новое). Тел.: 8-902-1-742-802.

** Шапку муж. сурковую, недорого; пуховик муж. (р-р 50-52); дубленку муж. (р-р 50-52); куртку деми; пиджак, всё б/у, недорого. Тел.: 51-11-63.

** Одежду жен. (б/у, р-р 48-50), недорого. Тел.: 51-11-63.

** Шубу нутриевую (новая, р-р 48-52); пальто (с искусств. воротником, р-р 50-54, новое); пальто (с песцовым воротником, р-р 46-48, новое), недорого. Тел.: 56-94-11.

** Дубленку жен. (р-р 48, коричневая, немного б/у), за 1 тыс. руб.; пуховик муж. (р-р 52, 2-сторонний, одна сторона темно-синяя, другая – серая), за 1 тыс. руб.; шубу жен. (искусств., р-р 50, б/у). Тел.: 67-70-97.

** Шубу норковую (новая, из лапок, р-р 54-56, Греция, отл. качество). Тел.: 52-53-55.

** Дубленку жен. (черная, с лазерной обработкой, р-р XL, с капюшоном, с мехом, ниже колена), за 5 тыс. руб. Тел.: 8-902-7-647-623.

** Шубу норковую (новая, из лапок, р-р 54-56, Греция, отл. качество). Тел.: 52-29-88.

** Дубленку (натур., р-р 48-50, короткая, цвет "слива"), недорого. Тел.: 51-16-38, после 16 час., Елизавета.

** Шубу норковую (новая, белая, элегантная, норка-крестовка, р-р 46, капюшон переходит спереди в воротник), за 65 тыс. руб. Тел.: 55-58-27.

** Шубу мутоновую (коричневая, б/у, р-р 50-52), за 300 руб. Тел.: 8-951-7-318-495.

** Горжетку из чернобурки (130 см). Тел.: 8-950-1-161-639.

** Дубленку для девочки (черная, на 8-9 лет), за 1 тыс. руб. Тел.: 8-950-1-161-639.

** Шубу норковую (новая, р-р 46-48). Тел.: 64-60-81.

ООО Компания РАЙТ
Монтаж бесплатно
Натяжные ПОТОЛКИ
Франция и Россия
(цена от 350 р., срок изготовления от 5 дней)
СКИДКА 15%
Работа с гипсокартоном любой конфигурации
Услуги электрика
КОМПЛЕКСНЫЙ РЕМОНТ ПОМЕЩЕНИЙ
т. 54-62-62, 539-935, 57-12-70

** Фуфайку, ботинки (всё новое). Тел.: 56-29-43, 8-950-1-347-929, Виктор.

** Унты муж. (р-р 44-45, из овчины); полушубок муж. (из овчины, крытый, черный, р-р 50-52). Тел.: 65-76-13.

** Шубу норковую (новая), недорого. Тел.: 8-902-1-742-802.

** Шубу каракулевую (новая, отделка песцом), недорого. Тел.: 8-902-1-742-802.

** Шубу мутоновую (новая, отделка норкой), недорого. Тел.: 8-902-1-742-802.

** Пихору (новая, отделка песцом), за 7 тыс. руб. Тел.: 8-902-1-742-802.

** Шапку муж. норковую (р-р 56-58). Тел.: 8-950-1-356-134.

** Шубу каракулевую (черная, отделка – черный песец, р-р 58-62); сапоги зимние (черные, на кабл.), сапоги (белые, на полную ногу); шубу мутоновую (черная, для реставрации). Тел.: 54-66-32.

** Дубленку жен. (р-р 44-46, синяя, длинная, б/у), за 2 тыс. руб.; шубу жен. (искусств., р-р 44-46), за 1500 руб. Тел.: 54-76-93, вечером.

** Сапожки детские зимние (натур.). Тел.: 61-83-31.

ООО "Спейс"
Натяжные ПОТОЛКИ
Быстро, качественно, недорого
Установка в течение 3 дней
Услуги дизайнера
т. 58-80-89
Маг. "Олимпиада", 2 эт., оф. 77 8-9500-681-933

СТЭК ООО "Компания Сибтеплоэнергокомплект"
НАТЯЖНЫЕ ПОТОЛКИ
Франция, Россия
Мы не торгуем потолками, мы предлагаем Вам приобрести квадратные метры Надежности, Долговечности, Безопасности, Уверенности и Эстетичности!
т/ф: 56-36-00, 56-29-91, 56-70-45, 566-438, 585-525
Адрес: 84 кв-л, территория СМУ-14

** Шубу каракулевую (отделка – красный песец, вышивка, до колена), за 4 тыс. руб. Тел.: 55-49-33.

** Пихору (на воротнике и рукавах енот, р-р 48-50), за 5 тыс. руб.; шубу мутоновую (длинная, на воротнике и рукавах крашенный песец, р-р 48-50); шубу мутоновую (до колена, воротник норка, р-р 48-50); сапоги (натур. замша и мех, черные, р-р 40-41, новые). Тел.: 65-00-69, 8-950-1-055-947.

** Дубленку жен. (Турция, р-р 48/170, длинная, б/у 1 мес.), за 4800 руб. Тел.: 8-908-6-409-189.

** Свадебное платье (р-р 42-44, в хор. сост., белое, красивое), за 1,5 тыс. руб. Тел.: 8-904-1-187-671.

** Дубленку муж. (коричневая, с капюшоном, р-р 52-54/180), за 3500 руб. Тел.: 65-30-10.

** Конверт меховой детский. Тел.: 53-00-96.

** Одежду для будущих мам. Тел.: 53-00-96.

ПРОДАМ ДРУГОЕ

* Сотовый телефон "Моторола E398" (новый, цветной, полифония, MP3-плеер, ф/видео, блютуз, флэш-карта 256 Мб, докум.), за 3000 руб. Тел.: 8-914-9-368-999.

* Сотовый телефон "Сони Эриксон Z520i" (новый, раскладушка, 2 цветных дисплея, полифония, MP3-плеер, ф/видео, память 16 Мб, ИК-порт, блютуз, докум.), за 2800 руб. Тел.: 8-914-9-368-999.

* Сотовый телефон "Сименс A60" (новый, цветной, полифония, докум.), за 1100 руб. Тел.: 8-914-9-368-999.

* Сотовый телефон "Сони Эриксон K750i" (новый, цветной, полифония, MP3-плеер, ф/видео 2 Мп, FM-радио, ИК-порт, блютуз, слот под флэш-карту, докум.), за 4200 руб. Тел.: 8-914-9-368-999.

* Сотовый телефон "Сони Эриксон Z710i" (новый, раскладушка, 2 дисплея, цветной, полифония, MP3-плеер, ф/видео 2 Мп, FM-радио, ИК-порт, блютуз, слот под флэш-карту, докум.), за 4500 руб. Тел.: 8-914-9-368-999.

* Сотовый телефон "Сони Эриксон K610i" (новый, цветной, полифония, MP3-плеер, ф/видео 2 Мп, блютуз, слот под флэш-карту, докум.), за 4300 руб. Тел.: 8-914-9-368-999.

Комплексный РЕМОНТ квартир и офисов
т. 8-9025-195-233

* Сотовый телефон "Нокиа A303" (новый, одновременно работает на двух сим-картах, большой цветной сенсорный дисплей, полифония, MP3-плеер, ф/видео 1,3 Мп, блютуз, флэш-карта 256 Мб, докум., пр-во КНР), за 5500 руб. Тел.: 8-914-9-368-999.

* Сотовый телефон "Нокиа 6131" (новый, раскладушка, 2 цветных дисплея, полифония, MP3-плеер, ф/видео 1,3 Мп, FM-радио, ИК-порт, блютуз, флэш-карта 256 Мб, докум.), за 4900 руб. Тел.: 8-914-9-368-999.

* Сотовый телефон "Нокиа N73" (смартфон, цветной, полифония, MP3-плеер, ф/видео 3,2 Мп, FM-радио, блютуз, слот под флэш-карту), за 7500 руб. Тел.: 8-914-9-368-999.

* Сотовый телефон "Нокиа 6100" (цветной, полифония), за 1000 руб. Тел.: 8-914-9-368-999.

* Сотовый телефон "Нокиа 2650" (раскладушка, цветной, полифония, докум.), за 1300 руб. Тел.: 8-914-9-368-999.

* Сотовый телефон "Нокиа 6170" (новый, раскладушка, 2 цветных дисплея, полифония, MP3, ф/видео, ИК-порт), за 2200 руб. Тел.: 8-914-9-368-999.

ООО "Потолок-Строй"
НАТЯЖНЫЕ ПОТОЛКИ
НОВОГОДНИЕ СКИДКИ
Simplex
Закажите натяжной потолок до 20 января и получите скидку до 35%
Эффективно
Престижно
Практично
Изготовление от 3 дней
УСЛУГИ ДИЗАЙНЕРА
78 кв-л, д. 7, офис 12,
т/ф: 521-766, 8-9041-207-885

РЕМОНТ квартир
Услуги дизайнера, подвесные потолки, ГК любой сложности, межкомнатные двери, кафель, ламинат, линолеум, штукатурка, маляр, электромонтаж
т. 8-9046-595-381
8-9501-343-872

* Сотовый телефон "Сони Эриксон W200i" (цветной, полифония, MP3-плеер, ф/видео, ИК-порт, слот под флэш-карту, докум.), за 3300 руб. Тел.: 8-914-9-368-999.

* Сотовый телефон "Сони Эриксон K800i" (новый, "Cyber-Shot", цветной, полифония, MP3-плеер, ф/видео 3,2 Мп, с ксеноновой вспышкой, FM-радио, ИК-порт, блютуз, память 80 Мб + слот под флэш-карту, докум.), за 6800 руб. Тел.: 8-914-9-368-999.

* Сотовый телефон "Моторола RAZR V3" (раскладушка, 2 цветных дисплея, полифония, MP3, ф/видео, блютуз), за 2500 руб. Тел.: 8-914-9-368-999.

* Сотовый телефон "Самсунг D600" (слайдер, цветной, полифония, MP3-плеер, ф/видео 2 Мп, память 80 Мб + флэш-карта 64 Мб, блютуз), за 3500 руб. Тел.: 64-77-70.

* Сотовый телефон "Сименс A75" (цветной, полифония, докум.), за 1100 руб. Тел.: 64-77-70.

* Сотовый телефон "Нокиа 6030" (цветной, полифония), за 1100 руб. Тел.: 64-77-70.

* Сотовый телефон "Сони Эриксон K750i" (новый, цветной, полифония, MP3-плеер, ф/видео 2 Мп, ИК-порт, блютуз, FM-радио, слот под флэш-карту, докум.), за 4200 руб. Тел.: 8-904-3-537-770.

* Сотовый телефон "Сименс A60" (новый, цветной, полифония, докум.), за 1100 руб. Тел.: 8-904-3-537-770.

* Сотовый телефон "Сони Эриксон Z520i" (новый, раскладушка, 2 цветных дисплея, полифония, MP3-плеер, ф/видео, ИК-порт, блютуз, память 16 Мб, докум.), за 2800 руб. Тел.: 8-904-3-537-770.

* Сотовый телефон "Нокиа TV-V30" (новый, встроенный телевизор, одновременно работает на двух сим-картах, большой цветной сенсорный дисплей, полифония, MP3-плеер, ф/видео 3 Мп, блютуз, флэш-карта 256 Мб, докум., пр-во КНР), за 6500 руб. Тел.: 8-904-3-537-770.

* Сотовый телефон "Сони Эриксон W700i" (новый, цветной, полифония, MP3-плеер, ф/видео 2 Мп, FM-радио, ИК-порт, блютуз, слот под флэш-карту, докум.), за 4300 руб. Тел.: 8-904-3-537-770.

* Сотовый телефон "Панасоник GD90" (новый, простой, докум.), за 800 руб. Тел.: 8-904-3-537-770.

* Сотовый телефон "Сони Эриксон K610i" (новый, цветной, полифония, MP3-плеер, ф/видео 2 Мп, блютуз, слот под флэш-карту, докум.), за 4300 руб. Тел.: 8-904-3-537-770.

* Сотовый телефон "Моторола E398" (новый, цветной, полифония, MP3-плеер, ф/видео, блютуз, флэш-карта 256 Мб, докум.), за 3000 руб. Тел.: 8-904-3-537-770.

* Сотовый телефон "Сони Эриксон Z710i" (новый, раскладушка, 2 дисплея, цветной, полифония, MP3-плеер, ф/видео 2 Мп, FM-радио, ИК-порт, блютуз, слот под флэш-карту, докум.), за 4500 руб. Тел.: 8-904-3-537-770.

* Сотовый телефон "Нокиа 6131" (новый, раскладушка, 2 цветных дисплея, полифония, MP3-плеер, ф/видео 1,3 Мп, блютуз, ИК-порт, FM-радио, флэш-карта 256 Мб, докум.), за 4200 руб. Тел.: 8-904-3-537-770.

РЕМОНТ
(керамическая плитка, гипсокартон, реечные потолки)
Быстро, недорого, качественно
т. 645-291

* Сотовый телефон "Сони Эриксон W800i" (новый, цветной, полифония, MP3-плеер, ф/видео 2 Мп, FM-радио, ИК-порт, блютуз, слот под флэш-карту, докум.), за 4300 руб. Тел.: 8-904-3-537-770.

* Сотовый телефон "Сименс S65" (цветной, полифония, WAV, ф/видео 1,3 Мп, ИК-порт, слот под флэш-карту, докум.), за 2200 руб. Тел.: 64-77-70.

* Сотовый телефон "LG F2300" (раскладушка, 2 цветных дисплея, полифония, ф/камера), за 1600 руб. Тел.: 8-914-9-368-999.

* Сотовый телефон "Нокиа 6030" (цветной, полифония, FM-радио), за 1200 руб. Тел.: 8-914-9-368-999.

РЕМОНТ
ЛЮБЫХ ПОМЕЩЕНИЙ
квартиры, магазины, офисы
г. Ангарск, 278 кв-л, д. 2, оф. 302
СТРОЙСЕРВИС
61-52-53
т.: 588-065

** Шубу норковую (крестовка, новая, р-р 46-48, до колена, красивая, оригин.), за 47 тыс. руб., торг; шапку жен. норковую ("мишель", р-р 56-57, коричневая, новая), за 2 тыс. руб. Тел.: 51-46-23.

** Шубу муж. (искусств. мех, р-р 52-54, черная), за 500 руб. Тел.: 54-17-59.

** Комбинезон детский зимний (на мальчика 3-4 лет, новый), недорого. Тел.: 51-46-23.

** Шубу енотовую (р-р 50, серая, длинная), за 10 тыс. руб., торг. Тел.: 52-70-38.

** Шубу нутриевую (Аргентина, в отл. сост.). Тел.: 61-72-15, 8-908-6-515-326.

** Полушубок (стриженый бобер), за 14 тыс. руб., торг. Тел.: 8-950-1-048-082.

** Шубу каракулевую (в хор. сост.), за 4 тыс. руб. Тел.: 8-902-1-742-802.

** Комбинезон для мальчика (до 2 лет). Тел.: 53-20-37.

* Шубу жен. (стриженый бобер, цвет рыжий, р-р 50, воротник песец, новая, дл. 86 см), за 17 тыс. руб. – по цене Китая. Тел.: 8-9500-625-772.

* Шубу нутриевую (серая, с капюшоном, р-р 46-48, в хор. сост.), недорого. Тел.: 8-9511-166-555, 52-94-24 после 19 час.

** Шапки из нерпы (мягкие, норвежка). Тел.: 52-66-45, 8-914-9-355-678.

** Шубу жен. мутоновую (р-р 48-50), недорого. Тел.: 55-29-21.

** Унты (р-р 40, новые), за 5 тыс. руб. Тел.: 8-950-1-273-359.

** Шубу (стриженый черный мутон, воротник и манжеты из белой норки, р-р 44), за 12 тыс. руб. Тел.: 55-94-45.

** Шубу мутоновую (р-р 46-48, немного б/у), за 12 тыс. руб., торг. Тел.: 8-951-7-489-533.

МОНТАЖ ВЕНТИЛЯЦИИ
т. 8-9021-729-151 Лицензия

* Сотовый телефон "Панасоник GD90" (новый, простой, докум.), за 800 руб. Тел.: 8-914-9-368-999.

* Сотовый телефон "Нокиа V30" (новый, встроенный телевизор, одновременно работает на двух сим-картах, большой цветной сенсорный дисплей, полифония, MP3-плеер, ф/видео 3 Мп, блютуз, флэш-карта 256 Мб, докум., пр-во КНР), за 6500 руб. Тел.: 8-914-9-368-999.

* Сотовый телефон "Сони Эриксон W700i" (новый, цветной, полифония, MP3-плеер, ф/видео 2 Мп, FM-радио, ИК-порт, блютуз, слот под флэш-карту, докум.), за 4300 руб. Тел.: 8-914-9-368-999.

* Сотовый телефон "Нокиа A203" (новый, одновременно работает на двух сим-картах, цветной сенсорный дисплей, полифония, MP3-плеер, ф/видео 1,3 Мп, флэш-карта 256 Мб, блютуз, докум., пр-во КНР), за 5500 руб. Тел.: 8-914-9-368-999.

* Сотовый телефон "Сони Эриксон W800i" (новый, цветной, полифония, MP3-плеер, ф/видео 2 Мп, FM-радио, ИК-порт, блютуз, слот под флэш-карту, докум.), за 4300 руб. Тел.: 8-914-9-368-999.

* Сотовый телефон "Самсунг D840" (новый, тонкий слайдер, цветной, полифония, MP3-плеер, ф/видео 2 Мп, блютуз, FM-радио, слот под флэш-карту, докум.), за 4200 руб. Тел.: 8-904-3-537-770.

* Сотовый телефон "Сименс A60" (новый, цветной, полифония, докум.), за 1100 руб. Тел.: 8-904-3-537-770.

* Сотовый телефон "Сони Эриксон Z520i" (новый, раскладушка, 2 цветных дисплея, полифония, MP3-плеер, ф/видео, ИК-порт, блютуз, память 16 Мб, докум.), за 2800 руб. Тел.: 8-904-3-537-770.

* Сотовый телефон "Нокиа TV-V30" (новый, встроенный телевизор, одновременно работает на двух сим-картах, большой цветной сенсорный дисплей, полифония, MP3-плеер, ф/видео 3 Мп, блютуз, флэш-карта 256 Мб, докум., пр-во КНР), за 6500 руб. Тел.: 8-904-3-537-770.

* Сотовый телефон "Сони Эриксон W700i" (новый, цветной, полифония, MP3-плеер, ф/видео 2 Мп, FM-радио, ИК-порт, блютуз, слот под флэш-карту, докум.), за 4300 руб. Тел.: 8-904-3-537-770.

* Сотовый телефон "Панасоник GD90" (новый, простой, докум.), за 800 руб. Тел.: 8-904-3-537-770.

* Сотовый телефон "Сони Эриксон K610i" (новый, цветной, полифония, MP3-плеер, ф/видео 2 Мп, блютуз, слот под флэш-карту, докум.), за 4300 руб. Тел.: 8-904-3-537-770.

* Сотовый телефон "Моторола E398" (новый, цветной, полифония, MP3-плеер, ф/видео, блютуз, флэш-карта 256 Мб, докум.), за 3000 руб. Тел.: 8-904-3-537-770.

* Сотовый телефон "Сони Эриксон Z710i" (новый, раскладушка, 2 дисплея, цветной, полифония, MP3-плеер, ф/видео 2 Мп, FM-радио, ИК-порт, блютуз, слот под флэш-карту, докум.), за 4500 руб. Тел.: 8-904-3-537-770.

* Сотовый телефон "Нокиа 6131" (новый, раскладушка, 2 цветных дисплея, полифония, MP3-плеер, ф/видео 1,3 Мп, блютуз, ИК-порт, FM-радио, флэш-карта 256 Мб, докум.), за 4200 руб. Тел.: 8-904-3-537-770.

ООО ПФ "Небоскреб" выполняет для населения и предприятий города
РЕМОНТНО-СТРОИТЕЛЬНЫЕ работы (до евроремонта)
Качественно, в срок, гарантия
т. 588-945, 8-914-871-8578, раб.: 557-940

РЕМОНТ КВАРТИР ПОД КЛЮЧ
(все виды работ)
Перепланировка с оформлением документов
Дизайн-проект
Авторский надзор
Помощь в выборе материалов
Доставка материалов
Договор
Рекомендации
т. 8-950-143-61-21, Николай, 8-902-76-02-033, Татьяна

* Сотовый телефон "Нокиа 6270" (слайдер, цветной, полифония, MP3-плеер, ф/видео 2 Мп, FM-радио, блютуз, флэш-карта 1 Гб), за 4700 руб. Тел.: 8-914-9-368-999.

РЕМОНТ ЧУГУННЫХ ВАНН
по технологии "ванна в ванну"
от 5500 р.
Кредит без первого взноса через "Восточный Экспресс Банк"
т. 580-800

Лицензия ГС-6-38-02-27-0-3801078928-006405-1
Скифф
56-29-31
64-97-95
29 мр-н, зд. учебн. ЦЕНТРА АНХК, оф. 305
ДАЧИ БАНИ КОТТЕДЖИ
ЗАБОРЫ ЛЮБОЙ СЛОЖНОСТИ

УЛЬТРА корпусная мебель
Корпусная мебель на заказ
КУХНИ
шкафы-купе
и многое другое
Распил деталей ЛДСП
КРЕДИТ!
Новогодняя скидка 15%!
* Магазин Ангарской, 6а мр-н
* ТД Легенда (2 эт.), 85 кв-л
т. 51-72-44
64-40-70

Галант МЕБЕЛЬ от производителя
изготовление мебели по индивидуальным заказам
• КУХНИ • ШКАФЫ-КУПЕ
• ГАРДЕРОБНЫЕ комнаты • ДЕТСКИЕ • ПРИХОЖИЕ
• офисная мебель
• мебель для детских учреждений
• мебель для медучреждений
Ангарск, мебельный центр "Сатурн", пав. №1 и 4;
пос. Майск, ул. Железнодорожная, дом 4;
"Универмаг", ул. Чайковского, 1 этаж

МЕБЕЛЬНОЕ АТЕЛЬЕ
ДЛЯ ВАС НА ЗАКАЗ КУХНИ
ШКАФЫ-КУПЕ
СКИДКИ до 10%
Рассрочка платежа
Кредитование через "Пробизнес-Капитал"
"Сатурн", каб. 10, т. 57-81-88, соед. 342

Более 3000 КУХОНЬ — ЭТО ОПЫТ!!!
Встроенная бытовая техника
ARISTON BOSCH SIEMENS
ARTLand company
ТЦ "Лидер", 2 эт., т. 569-874
ТЦ "Сатурн", центр мебели, зал 8, пав. 14, т. 57-12-13
Магазин "Вояж", 15 мр-н, т. 652-606

МЕБЕЛЬ НА ЗАКАЗ
КРЕДИТ
НАБИРАЕМ ПАКЕТ ЗАКАЗОВ СО СКИДКАМИ НА ФЕВРАЛЬ
ТУМБЫ под TV
ШКАФЫ-КУПЕ
ОФИСНАЯ МЕБЕЛЬ
и МН. ДРУГОЕ
ТОЛЕКС
Адреса:
* 177 кв-л, магазин "Галант", 2 этаж;
* база "Сатурн", меб. центр, пав. 11;
* маг. "Универмаг", ул. Чайковского, 1 эт.
т. 54-51-57, 54-59-46

КУХНИ ШКАФЫ
KiT
Хочешь кухню в ПОДАРОК? Заполни купон и принеси в салоны KiT
* Высокое качество
* Быстрое изготовление 14 дней
* Выгодный кредит
* Скидки до 50%
Адреса салонов:
ТЦ "Раума плюс", ул. Социалистическая, 12, т. 544-874
Маг. "Универмаг", ул. Чайковского, 14, т. 588-844
"Сатурн", ТЦ "Ангарский", зал 1-4, пав. 17, т. 644-584
ФИО
Адрес
Телефон

ЧП Верхозин
Кухонные ГАРНИТУРЫ
и многое другое по вашим размерам
*Большие скидки
*Рассрочка платежа
*Гарантийное обслуживание
БЕСПЛАТНО: сборка установка
ШКАФЫ-КУПЕ
ПРИХОЖИЕ
Раздвижные ДВЕРИ
выезд мастера для замеров, консультации, составление эскиза, расчета стоимости
т. 52-39-27, 8-9502-10-33-88, 8-950-134-86-65

КУХНИ, ШКАФЫ
58-57-61
Российская Федерация Иркутская область Общество с ограниченной ответственностью VIA МЕБЕЛЬ
ЗНАК КАЧЕСТВА

ФРОНДА
САЛОН ОФИСНОЙ МЕБЕЛИ
СКИДКИ
84 кв-л, дом 26
Тел./факс: 56-74-00

* Сотовый телефон "Филипс 588" (раскладушка, цветной, полифония, MP3, ф/видео 1,3 Мп, ИК-порт, память 106 Мб, докум.), за 2100 руб. Тел.: 8-914-9-368-999.

* Сотовый телефон "Самсунг X700" (цветной, полифония, MP3-плеер, ф/видео 1,3 Мп, FM-радио, слот под флэш-карту, блютуз), за 3000 руб. Тел.: 8-914-9-368-999.

* Сотовый телефон "Самсунг E830" (тонкий слайдер, цветной, полифония, MP3-плеер, ф/видео 2 Мп, FM-радио, слот под флэш-карту, блютуз, докум.), за 4700 руб. Тел.: 8-914-9-368-999.

* Сотовый телефон "Сони Эриксон K750i" (цветной, полифония, MP3-плеер, ф/видео 2 Мп, ИК-порт, блютуз, FM-радио, флэш-карта 128 Мб, докум.), за 4100 руб. Тел.: 8-914-9-368-999.

* Сотовый телефон "LG B2100" (цветной, полифония, ф/камера, докум.), за 1500 руб. Тел.: 8-914-9-368-999.

* Сотовый телефон "Нокиа 7610" (смартфон, цветной, полифония, MP3-плеер, ф/видео 1 Мп, флэш-карта 32 Мб, блютуз), за 3600 руб. Тел.: 64-77-70.

* Сотовый телефон "Самсунг E710" (раскладушка, 2 цветных дисплея, полифония, ф/камера, докум.), за 1900 руб. Тел.: 64-77-70.

* Сотовый телефон "Моторола RAZR V3" (раскладушка, 2 цветных дисплея, полифония, MP3, ф/видео, блютуз), за 2600 руб. Тел.: 64-77-70.

* Сотовый телефон "Самсунг D600" (слайдер, цветной, полифония, MP3-плеер, ф/видео 2 Мп, память 80 Мб + слот под флэш-карту, блютуз, докум.), за 3800 руб. Тел.: 64-77-70.

* Сотовый телефон "Пантек PG3600" (слайдер, цветной, полифония, MP3-плеер, ф/видео 1,3 Мп, ИК-порт, блютуз, слот под флэш-карту), за 2500 руб. Тел.: 64-77-70.

* Сотовый телефон "Моторола KRZR K1" (тонкая раскладушка, 2 цветных дисплея, полифония, MP3-плеер, ф/видео 2 Мп, флэш-карта 128 Мб, блютуз, докум.), за 4500 руб. Тел.: 64-77-70.

* Сотовый телефон "Нокиа 6103" (раскладушка, 2 цветных дисплея, полифония, MP-3, ф/видео, FM-радио, ИК-порт, блютуз, докум.), за 2400 руб. Тел.: 8-914-9-368-999.

* Сотовый телефон "Самсунг X650" (раскладушка, цветной, полифония, ф/камера, FM-радио, докум.), за 2000 руб. Тел.: 8-914-9-368-999.

* Сотовый телефон "Моторола RAZR V3" (тонкая раскладушка, 2 цветных дисплея, полифония, MP3, ф/видео, блютуз, докум., новый), за 3000 руб. Тел.: 8-914-9-368-999.

* Сотовый телефон "Пантек GB100" (раскладушка, цветной, полифония), за 1200 руб. Тел.: 8-914-9-368-999.

* Сотовый телефон "Самсунг X510" (раскладушка, цветной, полифония, ф/камера), за 1900 руб. Тел.: 64-77-70.

* Сотовый телефон "Нокиа 5200" (слайдер, цветной, полифония, MP3-плеер, ф/видео, FM-радио, флэш-карта 512 Мб, блютуз, докум.), за 3800 руб. Тел.: 64-77-70.

* Сотовый телефон "Сони Эриксон W800i" (цветной, полифония, MP3-плеер, ф/видео 2 Мп, FM-радио, ИК-порт, блютуз, память 34 Мб + слот под флэш-карту, докум.), за 4100 руб. Тел.: 64-77-70.

* Сотовый телефон "Самсунг X300" (раскладушка, 2 цветных дисплея, полифония, ИК-порт, FM-радио), за 1800 руб. Тел.: 8-914-9-368-999.

* Сотовый телефон "Сони Эриксон K300i" (цветной, полифония, MP3, ф/видео, ИК-порт), за 1900 руб. Тел.: 64-77-70.

* Сотовый телефон "Сони Эриксон K790i" (Cyber-Shot, цветной, полифония, MP3-плеер, ф/видео 3,2 Мп, с ксеноновой вспышкой, FM-радио, ИК-порт, блютуз, память 60 Мб + слот под флэш-карту, докум.), за 6500 руб. Тел.: 64-77-70.

* Сотовый телефон "Пантек G300" (раскладушка, 2 дисплея, цветной, полифония, докум.), за 1400 руб. Тел.: 8-914-9-368-999.

* Сотовый телефон "Самсунг E300" (раскладушка, 2 цветных дисплея, полифония, ф/камера, ИК-порт), за 1700 руб. Тел.: 8-914-9-368-999.

* Сотовый телефон "Сони Эриксон T290i" (цветной, полифония, докум.), за 1100 руб. Тел.: 8-914-9-368-999.

* Сотовый телефон "Сони Эриксон K500i" (цветной, полифония, MP3, ф/видео, ИК-порт), за 2000 руб. Тел.: 8-914-9-368-999.

* Сотовый телефон "Нокиа N180" (одновременно работает на двух сим-картах, большой цветной сенсорный дисплей, полифония, MP3-плеер, ф/видео 2 Мп, флэш-карта 256 Мб, блютуз, докум., новый, пр-во КНР), за 6000 руб. Тел.: 8-904-3-537-770.

* Сотовый телефон "Самсунг X620" (цветной, полифония, ф/камера, FM-радио), за 1800 руб. Тел.: 64-77-70.

* Сотовый телефон "Алкател 835" (раскладушка, 2 цветных дисплея, полифония, ф/видео), за 1800 руб. Тел.: 8-914-9-368-999.

* Сотовый телефон "Fly TS2060" (цветной, полифония, MP3-плеер, ф/видео 1,3 Мп, блютуз, слот под флэш-карту, докум.), за 2700 руб. Тел.: 8-914-9-368-999.

* Сотовый телефон "Нокиа 7260" (цветной, полифония, ф/видео, FM-радио, ИК-порт), за 1800 руб. Тел.: 64-77-70.

* Сотовый телефон "Пантек GF100" (раскладушка, 2 цветных дисплея, полифония), за 1500 руб. Тел.: 64-77-70.

* Сотовый телефон "Алкател 557" (цветной, полифония, ф/камера, докум.), за 1800 руб. Тел.: 64-77-70.

* Сотовый телефон "Нокиа N72" (смартфон, цветной, полифония, MP3-плеер, ф/видео 2 Мп, FM-радио, слот под флэш-карту, блютуз, докум.), за 6300 руб. Тел.: 64-77-70.

* Сотовый телефон "Нокиа N95i" (большой цветной сенсорный дисплей, полифония, MP3-плеер, ф/видео 1,3 Мп, 2 сим-карты, флэш-карта 256 Мб, блютуз, докум., новый, КНР), за 5500 руб. Тел.: 8-904-3-537-770.

* Сотовый телефон "Нокиа 5500" (смартфон, противоударный, водонепроницаемый, фонарик, встроенный шагомер, цветной, полифония, MP3-плеер, ф/видео 2 Мп, FM-радио, блютуз, флэш-карта 64 Мб, докум.), за 4400 руб. Тел.: 64-77-70.

* Сотовый телефон "LG M4410" (раскладушка, 2 цветных дисплея, полифония, MP3-плеер, ф/видео 1,3 Мп, блютуз, флэш-карта 128 Мб, докум.), за 2900 руб. Тел.: 8-914-9-368-999.

* Сотовый телефон "Qtek 8500" (смартфон, раскладушка, 2 цветных дисплея, полифония, MP3-плеер, ф/видео 1,3 Мп, блютуз, флэш-карта 64 Мб, докум.), за 4900 руб. Тел.: 64-77-70.

* Сотовый телефон "LG F2300" (раскладушка, 2 цветных дисплея, полифония, ф/камера, докум.), за 1900 руб. Тел.: 64-77-70.

* Сотовый телефон "Benq Сименс C81" (цветной, полифония, MP3-плеер, ф/видео 1,3 Мп, блютуз, флэш-карта 1 Гб, докум.), за 3000 руб. Тел.: 8-914-9-368-999.

* Сотовый телефон "Пантек PG1405" (цветной, полифония, ф/камера, докум.), за 1700 руб. Тел.: 64-77-70.

* Сотовый телефон "Самсунг E900" (слайдер, цветной, полифония, MP3-плеер, ф/видео 2 Мп, блютуз, память 82 Мб + слот под флэш-карту, докум.), за 4900 руб. Тел.: 64-77-70.

* Сотовый телефон "Нокиа 6125" (новый, раскладушка, 2 цветных дисплея, полифония, MP3-плеер, ф/видео 1,3 Мп, FM-радио, флэш-карта 128 Мб, блютуз, докум.), за 3800 руб. Тел.: 8-904-3-537-770.

* Сотовый телефон "Самсунг X100" (новый, цветной, полифония, докум.), за 1600 руб. Тел.: 8-914-9-368-999.

* Сотовый телефон "Самсунг X160" (раскладушка, цветной, полифония, докум.), за 1700 руб. Тел.: 8-914-9-368-999.

ВАШ ПОМОЩНИК – ШКОЛА РАННЕГО РАЗВИТИЯ
Вы хотите, чтобы ваш малыш не потерялся в современном мире новых технологий, чтобы вырос самостоятельной, гармонично развитой личностью?
Опытные педагоги и психологи проводят занятия с детьми от 4 до 7 лет 2 раза в неделю по 1,5 часа – развитие концентрации внимания, мышления, памяти, мелкой и крупной моторики, обучение чтению, письму, счету, изучение английского языка
Мы рады вам! Учитесь с удовольствием
7 мр-н, д. 3, т. 51-88-22

ОБРАЗОВАТЕЛЬНЫЙ ЦЕНТР
ЭРУДИТ премьер
ПРИГЛАШАЕТ МАМ И МАЛЫШЕЙ ОТ 1,5 ДО 7 ЛЕТ
+ Подготовка к детскому саду
+ Подготовка к школе
математика, грамота, письмо, развитие речи, чтение
+ Развитие умственных и художественных способностей
• Театр • Изостудия
+ Консультации психолога и логопеда
Для дошкольников действуют группы дневного пребывания
тел.58-80-58; 56-80-17 с 9:00 до 21:00 (без выходных)
наш адрес: 29 мр-н, дом 10, офис 102

Denis' School®
международная система школ иностранных языков
angarsk.dschool.ru
Весь январь – выбери себе подарок на елке
+ безупречный английский, немецкий, французский, китайский языки
NEW Internet-ОБУЧЕНИЕ
т. 67-20-39, 56-91-08

Детская художественная школа №2
• ведёт приём взрослых в изостудию по интересам:
живопись, графика, батик, керамика, ландшафтный дизайн
• объявляет дополнительный набор детей 4-12 лет на художественное отделение и занятия компьютерной графикой
• ведёт приём старшеклассников и взрослых для индивидуальной подготовки к поступлению в художественные учебные заведения
Наш адрес: 212/219 кв-л, дом 5, т. 54-09-86, 54-98-17

Производится набор в ШКОЛУ ДИДЖЕЕВ
Обучение на профессиональной аппаратуре
т. 8-950-053-67-67, Андрей

Индивидуальное компьютерное обучение с гарантией т. 530-573
Адрес: ул.Чайковского, 1а, оф. 303 (АНГАРСКИЙ ДЕЛОВОЙ ЦЕНТР)
Кадровое агентство "Вакансии-Информ"
Трудоустройство, подбор кадров

Естественное радостное обучение и развитие детей
Студия раннего развития "РОСТОК"
ПРИГЛАШАЕМ В ГРУППЫ:
* вместе с мамой (для детей от 1,5 до 3 лет)
* развивающие комплексы (от 3 до 7 лет)
т. 55-77-06, 8-9500-851-239

АНГЛИЙСКИЙ ЯЗЫК ДЛЯ ДЕТЕЙ И ВЗРОСЛЫХ
ШКОЛА DISCOVERY
59 кв. 39 д. оф. 201
т. 64-43-23

* Сотовый телефон "Самсунг С260" (раскладушка, цветной, полифония, докум.), за 1700 руб. Тел.: 64-77-70.

* Сотовый телефон "Сони Эриксон Z550i" (раскладушка, 2 дисплея, цветной, полифония, MP3-плеер, ф/видео 1,3 Мп, слот под флэш-карту, FM-радио, блютуз, докум., новый), за 3700 руб. Тел.: 64-77-70.

* Сотовый телефон "Самсунг E830" (тонкий слайдер, цветной, полифония, MP3-плеер, ф/видео 2 Мп, слот под флэш-карту, блютуз, докум.), за 4900 руб. Тел.: 64-77-70.

* Сотовый телефон "Сони Эриксон K300i" (цветной, полифония, MP3, ф/видео, ИК-порт, докум.), за 2000 руб. Тел.: 64-77-70.

* Сотовый телефон "Самсунг E620" (раскладушка, 2 цветных дисплея, полифония, MP3-плеер, ф/видео 1 Мп, блютуз), за 2100 руб. Тел.: 64-77-70.

* Сотовый телефон "Сименс CFX65" (раскладушка, 2 цветных дисплея, полифония, ф/камера), за 1900 руб. Тел.: 64-77-70.

* Сотовый телефон "Сони Эриксон K700i" (цветной, полифония, MP3-плеер, ф/видео, память 40 Мб, ИК-порт, блютуз), за 2300 руб. Тел.: 64-77-70.

* Сотовый телефон "Сони Эриксон K510i" (цветной, полифония, MP3-плеер, ф/видео 1,3 Мп, ИК-порт, блютуз, докум.), за 2900 руб. Тел.: 64-77-70.

* Сотовый телефон "Моторола Z3" (тонкий, слайдер, цветной, полифония, MP3-плеер, ф/видео 2 Мп, слот под флэш-карту, блютуз, докум.), за 4300 руб. Тел.: 64-77-70.

* Сотовый телефон "Пантек PG3600" (слайдер, цветной, полифония, MP3-плеер, ф/видео 1,3 Мп, флэш-карта 64 Мб, блютуз, докум.), за 2900 руб. Тел.: 64-77-70.

* Сотовый телефон "Нокиа 6290" (смартфон, раскладушка, 2 цветных дисплея, полифония, MP3-плеер, ф/видео 2 Мп, блютуз, флэш-карта 128 Мб, докум.), за 5900 руб. Тел.: 64-77-70.

* Сотовый телефон "Самсунг E350" (слайдер, цветной, полифония, MP3-плеер, ф/видео, память 40 Мб, ИК-порт, докум.), за 2500 руб. Тел.: 64-77-70.

* Сотовый телефон "BenQ-Сименс C81" (цветной, полифония, MP3-плеер, ф/видео 1,3 Мп, флэш-карта 128 Мб, блютуз), за 2900 руб. Тел.: 64-77-70.

* Сотовый телефон "LG P7200" (раскладушка, 2 цветных дисплея, полифония, MP3-плеер, ф/видео 2 Мп, флэш-карта 512 Мб, блютуз, докум.), за 3500 руб. Тел.: 64-77-70.

* Сотовый телефон "Самсунг D830" (ультратонкая раскладушка, 2 цветных дисплея, полифония, MP3-плеер, ф/видео 2 Мп, слот под флэш-карту, блютуз, докум.), за 4700 руб. Тел.: 64-77-70.

* Сотовый телефон "Самсунг E630" (слайдер, цветной, полифония, ф/камера, ИК-порт, докум.), за 2100 руб. Тел.: 8-914-9-368-999.

* Сотовый телефон "Сони Эриксон Z530i" (раскладушка, 2 дисплея, цветной, полифония, MP3-плеер, ф/видео, FM-радио, ИК-порт, блютуз, слот под флэш-карту, новый), за 3500 руб. Тел.: 8-904-3-537-770.

* Сотовый телефон "Самсунг X481" (раскладушка, цветной, полифония, докум.), за 1600 руб. Тел.: 64-77-70.

* Сотовый телефон "Нокиа 3230" (смартфон, цветной, полифония, MP3-плеер, ф/видео 1,2 Мп, флэш-карта 64 Мб, блютуз), за 3600 руб. Тел.: 64-77-70.

* Сотовый телефон "LG S5200" (слайдер, цветной, полифония, MP3-плеер, ф/видео 1,3 Мп, блютуз, память 60 Мб, докум.), за 2900 руб. Тел.: 64-77-70.

* Сотовый телефон "Самсунг D700" (слайдер, цветной, полифония, MP3-плеер, ф/видео 1,3 Мп, память 60 Мб, флэш-карта 256 Мб, FM-радио, докум., новый), за 3300 руб. Тел.: 8-914-9-368-999.

* Сотовый телефон "Нокиа 7610" (смартфон, цветной, полифония, MP3-плеер, ф/видео 1 Мп, флэш-карта 64 Мб, блютуз), за 3700 руб. Тел.: 8-914-9-368-999.

* Сотовые телефоны (б/у и новые, разные модели), недорого. Тел. 8-914-9-368-999.

* Сотовые телефоны (разные модели) от 700 до 10000 руб. Тел.: 64-77-70.

* Сотовый телефон "Нокиа N28i" (коммуникатор, 2 активные сим-карты, сенсорный экран, камера 2 Мп, новый), за 5000 руб., торг. Тел.: 8-908-6-511-085.

* Сотовый телефон "Сони Эриксон W800i". Тел.: 8-950-2-102-956.

* Сотовый телефон "Нокиа N95" (слайдер, сенс. дисплей, ф/видео, MP3-плеер, блютуз, 2 сим-карты, флэш-карта 1 Гб), за 6700 руб. Или меняю на "Нокиа N70", 72, 73. Тел.: 8-950-0-560-620.

* Сотовые телефоны (б/у): "Сименс A55", за 1100 руб., "Бенкью-Сименс E61", за 2700 руб., "Самсунг E360", за 3300 руб., "Самсунг D730", за 4000 руб., "Моторола T720i", за 1300 руб., "Нокиа 3510i", за 1600 руб. Тел.: 53-28-40, 8-908-6-516-113.

* Сотовый телефон "Моторола V535", за 2500 руб. Тел.: 67-05-22.

* Сотовый телефон "Сименс CX75", за 2500 руб. Или меняю на простой (цветной), с доплатой. Тел.: 8-951-1-176-673.

* Сотовый телефон "Самсунг E770" (раскладушка, 2 цветных дисплея, 64-голосный, ф/видео, MP3-плеер, память 82 Мб, слот под флэшку, блютуз, ИК-порт, наушники, зарядное), за 3200 руб. Тел.: 8-9511-166-555.

* Сотовый телефон "Нокиа 6021" (цветной, 32-голосный, GPRS, MMC, СМС и др.), за 1200 руб. Тел.: 8-9511-166-555.

* Сотовый телефон "Нокиа 6125" (раскладушка, 2 цветных дисплея, ф/видео 1,3 Мп, MP3, слот под флэш-карту, радио, блютуз, ИК-порт, зарядное, докум.), за 3700 руб. Тел.: 8-9511-166-555.

* Сотовый телефон "LG C2200" (раскладушка, цветной, 2 дисплея, 40-голосная полифония, камера 1,3 Мп, GPRS, MMC, СМС, зарядное), за 2300 руб. Тел.: 8-9511-166-555.

** Сотовый телефон "Самсунг E900" (слайдер, розовый, цветной, полифония, MP3-плеер, ф/видео 2 Мп, блютуз, память 80 Мб, флот по флэш-карту, документы, новый), за 5500 руб. Тел.: 8-950-1-144-888.

** Сотовый телефон "Нокиа 6070" (MP3, ф/видео, радио, ИК-порт, хор. сост.), за 2000 руб. Тел.: 8-908-6-514-351, 67-35-46.

** Сотовый телефон "Нокиа 6230I" (ф/видео 1,3 Мп, блютуз, ИК-порт, флэш-карта на 512 Мб, докум.). Или меняю. Тел.: 8-924-6-207-586.

** Сотовый телефон "Моторола B171" (цветной, раскладушка), за 900 руб. Тел.: 8-908-6-484-266.

** Сотовый телефон "Сони Эриксон W710I" (ф/видео, флэш-карта 512 Мб, MP3, блютуз, ИК-порт), за 4500 руб. Тел.: 8-904-3-590-985.

** Сотовый телефон "Нокиа 6230I" (ф/видео 1,3 Мп, блютуз, ИК-порт, флэш-карта на 512 Мб, докум.). Или меняю. Тел.: 8-924-6-207-586.

** Смартфон "Нокиа 3250" (на гарантии, б/у 8 мес.), за 6500 руб. Тел.: 8-902-5-197-117.

** Сотовый телефон "Самсунг E730" (новый, раскладушка, 2 цв. дисплея, полифония, ф/видео, 64 Мб памяти, слот для флэшки, зарядное, докум.), за 3000 руб. Тел.: 8-950-1-049-188.

** Сотовый телефон "Сименс CЛ55" (слайдер, цв. дисплей, полифония, зарядное), за 1000 руб. Тел.: 8-950-1-049-188.

** Сотовый телефон "Моторола E398" (новый, цв. дисплей, полифония, ф/видео, MP3-плеер, прошит, блютуз, слот для флэшки, зарядное, документы), за 2500 руб. Тел.: 8-950-1-049-188.

** Сотовый телефон "Сименс CT55", (ф/видео, цв. дисплей и т.д.), за 1000 руб. Тел.: 8-904-6-575-286.

** Сотовый телефон "Сони Эриксон K750I", за 3800 руб. Тел.: 58-93-83.

** Сотовый телефон "Сони Эриксон K790 (3,2 Мб, флэш-карта 128, MP3, блютуз, наушники, отл. сост.), за 6000 руб. Тел.: 8-924-6-236-292.

** Сотовый телефон "Сименс C55" (новый), за 1100 руб. Тел.: 8-902-1-742-802.

** Сотовый телефон "Сони Эриксон W 300I" (ф/видео, блютуз, ИК-порт, слот для карты памяти и т.д.), за 3000 руб. Тел.: 8-904-6-575-286.

** Сотовый телефон "Моторола L6" (ф/видео, MP3-плеер, блютуз и т.д.), за 1800 руб. Тел.: 8-904-3-590-985.

** Сотовый телефон. Тел.: 8-950-0-630-230.

** Сотовый телефон "Сони Эриксон T630". Тел.: 8-908-5-413-709, 8-902-1-755-053.

** Сотовый телефон "Моторола V360" (раскладушка, есть все, полный комплект), за 2200 руб. Тел.: 8-950-1-047-246.

** Сотовый телефон "Нокиа N70" (2 камеры 2 Мп, MP3, радио, блютуз, флэш-карта на 1 Гб, новый). Тел: 8-908-6-483-459.

** Сотовый телефон "LG B2100" (полифония, камера, цв. дисплей), за 1200 руб. Тел.: 8-950-2-128-101.

** Сотовый телефон. Тел.: 8-908-6-508-300.

** Сотовый телефон "Моторола E398" (есть все), за 3500 руб., торг. Тел.: 8-950-1-277-501.

** Сотовый телефон "Самсунг X700" (есть все), за 3500 руб., торг. Тел.: 8-950-12-77-501.

** Сотовый телефон "Нокиа 3250" (смартфон, б/у, гарантия), за 6500 руб., торг. Тел.: 8-902-5-197-117.

** Сотовый телефон "Флай Мп 600" (MP3, MP4, флэш-карта 128 Мб, ф/видео 1,3 Мп, USB-кабель, зарядное, документы), за 2500 руб. Тел.: 54-45-94, 8-950-0-931-396.

** Сотовый телефон "Сименс SL55" (слайдер, цветной дисплей, полифония, зарядное), за 1000 руб. Тел.: 8-950-1-049-188.

ПРОДАЕТСЯ в п. Новый-4 (около ГАИ) промышленная и административная недвижимость и земля с коммуникациями
т.р. 54-86-51, факс: 54-36-56

Сдаются КОМНАТЫ под офис
в 7 мр-не, 25 кв. м, телефон
т. 56-28-29

Продаю МЕСТО В ТОРГОВОМ ДОМЕ
с оборудованием для торговли промышленными товарами
т. 8-950-1-34-65-68

Сдаётся в аренду ТОРГОВАЯ ПЛОЩАДЬ
для реализации ювелирных изделий
Универмаг на ул. Чайковского, т. 53-27-63, 53-08-91

Сдам в аренду МАГАЗИН (100 кв. м, 1 этаж) под промтовары
Район ДК "Современник"
т. 8902-57-92-107

Продам квартиры:
* 2 ул., 22 мр-н, 4 эт., Т, Б, 1900
* 2 хр., 94 кв-л, 3 эт., Т, Б, 1450
т. 588-183

Продам 2-этажный ДОМ
150 кв. м в п. Байкальск
Цена - 7,5 млн. руб.
(все коммуникации, хор. сост., гараж, баня, в хор. месте)
т. 8-908-64-33-106

ПРОДАМ ОФИС в хорошие руки
19 мр-н, дом 8, пересечение ул. Социалистической и пр. Ленинградского
Ремонт, перепланировка, кондиционеры, усиленные жалюзи, видеонаблюдение
т. 8-902-516-20-69, 8-902-767-15-84

Купим дачи и участки
* при срочной продаже
* в заброшенном состоянии
Оплачиваем долги
Обмен на другие районы
т. 58-52-64, 64-53-30, 8-902-514-93-26

Сдаём в аренду
ОХРАНЯЕМЫЕ ТЁПЛЫЕ СКЛАДСКИЕ ПОМЕЩЕНИЯ и ОФИСЫ
в центре г. Ангарска
Тел. 52-66-70 (с 12 до 18 ч.), 8-902-769-43-36

Сниму ПОМЕЩЕНИЕ под автосервис, автомойку
т. 8-951-737-06-67

Стань красивой с AVON
Бесплатная регистрация представителей!
Скидки! Подарки!
7 мр-н, т. 67-75-87;
18 мр-н, т. 8-908-655-75-45

Для расширения деятельности
требуются
несколько человек
с опытом работы организатором, предпринимателем, руководителем
т. 8-902-5-146-156

Мебельному предприятию на постоянную работу требуются:
* **юрист** с совмещением работы – **менеджер по персоналу**, з/п 20 т. р.
* **руководитель производства (опыт работы на руководящей должности)**, з/п при собеседовании
* **обтяжчики-профессионалы (мягкая мебель)**, з/п от 20 т. р.
* **столяры-станочники – универсалы**, з/п сдельная
* **наладчик деревообрабатывающего оборудования**, з/п 18000 р
* **грузчик**

Соцпакет, доставка служебным транспортом, столовая
Звонить в рабочее время: т. 8-951-116-60-94, 8-902-5-685-800

Организации требуются:
***ПРОДАВЕЦ АВТОХИМИИ**
***ПРОДАВЕЦ+ АДМИНИСТРАТОР на автомойку**
***АВТОМОЙЩИКИ**
***ДВОРНИК**
Соцпакет
215 кв., автомойка "Гермес", т. 54-45-97;
258 кв., автомойка "Гермес-2", т. 8-908-65-135-18

В строительный магазин требуется
ГРУЗЧИК
без в/п, зарплата 10 т.р.
Адрес: ул. Иркутская, 53, маг. "Русский бастион", т. 649-205, 8-9043-539-205

ООО "ТеплоЭнергоСтрой" требуются
САНТЕХНИКИ (монтажники) ЭЛЕКТРОСВАРЩИКИ
Т. 89501356713, 89501272529

Газете "Свеча"
требуются сотрудники на должность РЕПОРТЕРА
т. 52-67-46, 52-24-91,
с 9 до 18 ч., выходные – суббота и воскресенье

ВНИМАНИЕ!
ДОХОД 30-40 тыс.руб.
Помогу организовать собственный бизнес
Требуется время!
Набор ограничен
Звоните: 588-155

Требуется
МЕНЕДЖЕР
по работе с оптово-розничными клиентами
Муж./жен. до 40 лет, ср./спец. в/о
Желательно наличие а/м
т. 8-902-5-112-464

В иркутский клуб (Ново-Ленино) требуются:
ПОВАРА ОФИЦИАНТЫ
т. (3952) 73-24-63, 47-35-41, 89027632463

Кафе Мастер Гриль
требуются:
- **администратор** (до 30 лет)
- **кассиры** (до 25 лет)
- **повара**
- **кухработник**

Обучение специальности, гибкий график
т. 56-54-08

Требуются
ИНЖЕНЕРЫ-ПРОЕКТИРОВЩИКИ
всех специальностей
Возможно совместительство
т. 53-21-70, 52-03-02

Организации требуются:
Мотористы
Автослесари
Автоэлектрики
Уборщица
т. 540-595 Соцпакет

Предприятию требуются
***ВОДИТЕЛЬ-ЭКСПЕДИТОР (ЗИЛ)**
***ПРОДАВЕЦ ПРОМТОВАРОВ в Ново-Ленино (1С)**
***ГРУЗЧИК в Ново-Ленино**
Соцпакет, доставка
АнгарскБизнесЦентр, ул. Жаднова, 2, оф. 235
Тел. 508-185, 53-03-68

Торговая компания проводит дополнительный набор сотрудников:
* **продавец**
* **разнорабочий**
* **фасовщик**
* **экспедитор**
* **курьер-консультант**

т. 58-88-23

ООО «Сервико»
Крупнейшему дистрибьютору пивной и алкогольной продукции в Восточно-Сибирском регионе
требуются сотрудники в филиал г.Ангарска:
Торговый представитель
(м/ж., 22-35 лет, л/а, высокая з/п, ГСМ, сот. связь)
Водители-экспедиторы
(муж., 22-40 лет, категория В, С, опыт работы)
Мерчендайзер
(муж., 22-35 лет, трудоустройство, соц.пакет)
Администратор
(муж., 20-33 года, образование среднее специальное, знание win2k3 сервер, АТС, КПК, опыт работы с терминальными серверами, умение строить ЛВС)
Тел.: 508-538, 548-538

Сервисный центр примет на работу специалистов:
- **АВТОЭЛЕКТРИКА**
- **ЖЕСТЯНЩИКА**

с опытом работы
т. 685-050

Требуется
ДИЗАЙНЕР в салон кухни
(жен., до 35 лет, в/о)
т. 67-24-50, с 10 до 18 ч.

Требуются:
* **пекарь**
* **пельменщицы**
* **обвальщик мяса**
* **технолог на предприятие общественного питания**
* **уборщица**
* **менеджер**

т. 67-27-28, 8-908-6507-111

В Музей Победы требуются:
- **методист**
- **экскурсовод**

Требования: высшее педагогическое образование
т. 55-19-49, 55-19-48

Строительной организации требуются
*** Мастер**
*** Прораб**
Оплата высокая
т. 52-61-15, 52-67-49

Приглашаем на работу
мастеров маникюра и парикмахеров
Выгодные условия
т. 51-35-32

Строительной компании требуются
- **ОТДЕЛОЧНИКИ ПО ГИПСОКАРТОНУ**
- **ПЛОТНИКИ**
- **ШТУКАТУРЫ-МАЛЯРЫ**
- **ПЛОТНИКИ-БЕТОНЩИКИ**

т. 52-89-15

В салон-парикмахерскую "Элит"
ТРЕБУЕТСЯ
ПАРИКМАХЕР-УНИВЕРСАЛ
т. 53-87-62, 8-9025-195-747

Требуются:
- **водитель-экспедитор** с личным а/м
- **уборщица**
- **рыбообработчики**
- **оператор 1С**
- **бухгалтер**

Раб. тел.: 53-04-78

В кафе–мороженое требуется
ПРОДАВЕЦ
(юноши и девушки от 18 до 21 года, санкнижка обязательна)
Обращаться по тел.: **67-02-00**

Предприятию требуются
- **МЕНЕДЖЕР по сбыту** (опыт, 1С)
- **ОФИС-МЕНЕДЖЕР** (оргтехника, 1С)
- **ВОДИТЕЛЬ-ЭКСПЕДИТОР** (ЗИЛ)

т. 508-185, 53-03-68
АнгарскБизнесЦентр ул. Жаднова, 2, оф. 233

В ТД "Легенда"
(отделы "Джинсы", "Бельё")
ТРЕБУЮТСЯ ПРОДАВЦЫ
(до 35 лет, образование не ниже среднего)
т. 8-9025-776-342

Школе №10 требуется
УЧИТЕЛЬ АНГЛИЙСКОГО ЯЗЫКА
(возможно совместительство)
Тел.: 52-27-38

На работу требуется
МЕНЕДЖЕР по продаже компьютерной техники
Знание и опыт работы
Тел.: 53-45-44

ООО "Ангарская брокерская контора" приглашает
БУХГАЛТЕРА-ОПЕРАТОРА (в/о или опыт)
ВОДИТЕЛЯ-ЭКСПЕДИТОРА
т. 55-03-40

ООО "ПФ "Небоскр" требуются:
- **отделочники по гипсокартону**
- **плиточники**
- **слесарь металлоконструкций**
- **дипломированный электрогазосварщик**

Полный соцпакет
т/ф.: 55-79-40, 588-945, 8-914-8-718-578, 8-914-936-3888

ООО "Компания КПД" на конкурсной основе
ТРЕБУЮТСЯ КЛАДОВЩИК, КАССИР, МЕНЕДЖЕР по продажам, ГАЗОЭЛЕКТРОСВАРЩИК, СЛЕСАРЬ
Соцпакет, з/п достойная, требования высокие
т. 59-44-44

Компании "Драйв" *требуются:*
- **слесарь-сборщик** (можно без опыта)
- **офис-менеджер** (жен., 22-28 лет, желательно в/о, опыт от 6 мес., знание Word, Excel, эл. почты, з/п от 14 т. р.)

т. (83952) 219-104, 63-17-36

Турфирме требуется
АВИАКАССИР
Оклад 15000 т. р.+%
Опыт работы обязателен
т. 52-22-07

Требуется
МАСТЕР СТРОИТЕЛЬНЫХ РАБОТ
З/п от 15000 руб.
Тел.: 52-89-15

СтройКомплекс
Требуются специалисты:
Инспектор отдела кадров
(жен. от 25 до 35 лет, опыт работы от 3 лет, образование высшее, отличное знание кадрового делопроизводства, трудового законодательства, отчетность (военкомат, соцстрах), опыт работы с иностранной рабочей силой, з/п от 17 т.р.)
Мастер СМР
(муж. от 25 до 50 лет, образование высшее – ПГС, опыт работы. З/п от 20 т.р.)
Администратор и горничная на турбазу
(семейная пара без вредных привычек, возраст 35-45 лет)
Газоэлектросварщики З/п от 15 т.р.
Плотники-бетонщики З/п от 15 т.р. (сдельная)
Арматурщики З/п от 15 т.р.
Сборщики металлоконструкций З/п от 15 т.р.
Водители (все категории) З/п от 15 т.р.
Грузчики З/п от 10 т.р.
Уборщица (в офис) на полный рабочий день, з/п 6 т.р.

Трудоустройство в соответствии с ТК РФ, соцпакет, бесплатное питание.
Обращаться в отдел кадров по адресу: ост. "ФЗО", ул. Иркутская-26. Тел.: 61-20-66, 52-74-25.

Требуются:
ДИРЕКТОР МАГАЗИНА
муж., в/о, 27-40 лет, опыт руководящей работы
АДМИНИСТРАТОР ТОРГОВОГО ЗАЛА
муж., в/о, 23-35 лет, опыт административной работы
Соцпакет **E-mail: personal@teleopt.irk.ru, факс: 8 (3952) 20-46-21**

Фирменный магазин SAVAGE
на конкурсной основе примет на должность **продавца-консультанта**
энергичных, коммуникабельных и ответственных молодых людей без вредных привычек, возраст 23-30 лет
Зарплата стабильная (от 8000 руб.), соцпакет
Запись на собеседование по тел.: 8-950-115-04-20

Предприятию требуются:
- ✓**столяр**
- ✓**сборщик мебели**
- ✓**станочник-распиловщик**
- ✓**техник-конструктор**
- ✓**технолог на встроенную корпусную мебель**

З/плата своевременно, служебный транспорт, соцпакет
Тел.: 59-24-06, 59-24-07

Требуются:
РАМЩИКИ
15 т. р.+премия+соцпакет
РАБОЧИЕ ПИЛОРАМЫ
10 т. р.+премия+соцпакет
т. 89043539152, 649-152

Требуются
* **продавец на канцтовары**
* **кладовщик**
* **разнорабочий**

т. 580-085

требуются
ВОДИТЕЛИ
КАТЕГОРИИ "Д" НА МАРШТУРНОЕ ТАКСИ
т. 8-9149-018-000

НАБИРАЕМ "ГАЗЕЛИ"
на городской маршрут "212 кв-л—АНХК"
т. 8-9149-018-000

** Сотовый телефон "Моторола Е398" (новый, полифония, цветной дисплей, ф/видео, MP3-плеер, прошит, блютуз, флот для флэшки, зарядное, документы), за 2500 руб. Тел.: 8-950-1-049-188.

** Сотовый телефон "Самсунг Е7340I" (новый, раскладушка, 2 цв. дисплея, полифония, ф/видео, флот для флэшки, зарядное, документы), за 3000 руб. Тел.: 8-950-1-049-188.

** Сотовый телефон "Нокиа MP4" (ф/видео, MP3, Интернет, звуковое письмо, запись, наушники, новый), за 8000 руб. Тел.: 55-58-27.

** Сотовый телефон "Моторола Е398" (в отл. сост.), за 4000 руб. Тел.: 8-951-7-318-997.

** Сотовый телефон "Алкател 700" (ф/видео, ИК-порт, хор. сост.), за 1800 руб., торг. Тел.: 8-924-6-242-826.

** Сотовый телефон "Сони Эриксон К790I" (флэш-карта 1 Гб), за 6500 руб. Тел.: 8-902-7-694-019.

** Сотовый телефон "Сименс А31", за 1100 руб. Тел.: 8-950-0-724-455.

** Сотовый телефон "Нокиа 6125" (раскладушка, 2 цв. дисплея, ф/видео, блютуз, ИК-порт, слот под флэш-карту). Тел.: 8-950-0-724-455.

** Сотовый телефон "Самсунг Е250" (слайдер, цветной, полифония, MP3-плеер, ф/видео 2 Мп, блютуз, слот под флэшку), за 3500 руб. Тел.: 8-950-0-997-572.

** Сотовый телефон "Самсунг Х480" (раскладушка, цветной, полифония), за 1700 руб. Тел.: 8-950-0-997-572.

** Сотовый телефон "Моторола Е398" (практически новый, все комплектующие, с докум., не Китай), за 3000 руб. Тел.: 56-05-06, 8-908-6-406-549

** Сотовый телефон "Моторола Райзер V3X" (прошит на звук, есть все, с докум.), за 5000 руб. Тел.: 56-05-06, 8-908-6-406-549

** Сотовый телефон "Флай LG200" (2 аккумулятора, все докум., зарядное), за 3000 руб. Тел.: 561-939.

** Сотовый телефон "Самсунг Е250" (слайдер, 5 месяцев на гарантии, все в комплекте), за 3700 руб., торг. 8-904-1-214-774.

** Сотовый телефон "Самсунг Е250 (слайдер, 5 месяцев на гарантии, все в комплекте), за 3700 руб., торг. Тел.: 8-904-1-214-774.

** Сотовый телефон "Сони Эриксон Z710i" (в отл. сост., гарантия, есть всё), за 7000 руб. Тел.: 8-950-1-275-637.

* Сим-карты (с переоформлением за ваш счет): "СМС-мах", за 300 руб., "Простое решение", "Свой круг", за 1000 руб. Тел.: 8-950-0-722-443.

* Зарядные для сотовых телефонов (новые, разные модели), по 90 руб. Тел.: 64-77-70.

* Флэш-карты для сотовых телефонов (разные модели, 128, 256, 512 Мб, 1 Гб, 2 Гб), недорого. Тел.: 64-77-70.

* Флэш-карту для сот. тел. "Сони Эриксон" "Memory Stick Micro" (M2, 1 Гб, новая), за 1250 руб. Тел.: 64-77-70.

* Флэш-карту для сот. тел. "Сони Эриксон" "Memory Stick Micro" (M2, 512 Мб, новая), за 750 руб. Тел.: 64-77-70.

* Флэш-карту (1 Гб), за 500 руб., торг. Тел.: 8-951-7-489-492, 56-10-97, Лена.

* Радиотелефон дальней связи "Сенао 358" (трубка маленькая, как сот. телефон, разреш. стандарт). Тел.: 8-908-6-406-021.

* Многофункциональный телефон "Русь-27" (определитель номера, 10 будильников, автодозвон, более 40 функций). Тел.: 53-28-40.

* ПК на базе Атлон-64 (3000/mem 512/hdd 160/video 6600 gt 128/DVD+RW ASUS/TFT монитор "Самсунг 940N", лазерный принтер "Канон lpb-299", бесперебойник, мышь, клавиат.). Тел.: 57-85-31, 8-902-5-684-154.

* ПК Интел Пентиум (Селерон 2,1 Ггб, 256 Мб, ОЗУ GF, MX 440 64 Мб, винт 40 Ггб, новый блок питания 300В, монитор-17), за 9000 руб. Тел.: 8-950-0-721-492.

* Ноутбук IRU Stilo 3314 (14" XGA 64 Мб, 512 Мб, CD, процессор Интел Селерон M1300/400, 512 Кб, 40 Гб, все докум., сумка), дешево. Тел.: 8-914-9-254-997.

* ПК Пентиум-4, за 12 тыс. руб. Тел.: 8-904-1-121-543, 55-38-74.

* Системный блок Атлон (опер. память 1024 Мб, видеокарта GF7600GT 256 Мб, жесткий диск 160 Гб, DVD-RV, антивирус, "Гарант", б/у), за 11700 руб., торг. Тел.: 8-950-0-972-828.

* В/карту NVidi GF 6600 gt (128 Мб, DDR3, HDTV DVI, TV out, новая, в отл. сост. + диск с драйверами), за 600 руб. Тел.: 51-95-71, после 20 час.

* Копировальный аппарат "Канон 1215" (A3, A4), за 10 тыс. руб. Тел.: 8-902-7-683-729, 68-37-29.

* ПК Селерон 2800 (512 Мб, GF 5500/256 Мб/винт 80 Гб/DVD-RW/CD-RW, монитор-17, колонки 5.1). Тел.: 8-908-6-410-695.

* ПК Пентиум-4 (2,4 ГГц, Ерох 865/768 Мб ОЗУ/Радеон X1650 Pro 512 Мб, HDD 160 Гб, CD-RW, монитор-15 "Самсунг", клавиат., мышь, мощный), за 13 тыс. руб. Тел.: 8-950-0-722-443.

** ПК DEPO EGO 430"(AMD Athlon (tm)64 X2 DUAL CORE PROCESSOR 4000+, опер. пам. 1000 Мб, в/карта Radeon X1650, жест. диск 250 ГИК, TV-тюнер XPERT PVR Plus, DV+\-RW), за 23 тыс. руб. Тел.: 8-908-6-505-075.

** Системный блок Пентиум-4; сотовый телефон "Сони Эриксон Z510I". Тел.: 65-01-44.

** Лазерный принтер "Самсунг-1710". Тел.: 54-64-18, 8-902-760-06-13.

** Лазерный принтер. Тел.: 54-64-18, 8-924-6-223-445.

** ПК Пентиум-3, Атлон-1000 (все в комплекте), за 3000 руб., торг. Тел.: 8-904-1-214-774.

** Современный ПК. Тел.: 8-902-5-763-932.

** ПК Пентиум-4, недорого. Тел.: 64-34-91.

** Системный блок Пентиум-4, от 3500 руб.; монитор (гарантия), от 900 руб. Тел.: 58-56-56.

** Корпус для ПК "Фокскон TLA436" (фан, аудио, USB 420 Вт). Тел.: 8-951-1-254-566.

** Монитор-15 (в хор. сост.), за 1500 руб. Тел.: 67-30-21.

** Принтер-сканер-копир "Эпсон" (цветной), за 2000 руб. Тел.: 8-902-5-676-008.

* ИП "Сони Плэйст." (более 30 игр, джойстик, в хор. сост.), за 2000 руб. Тел.: 8-902-7-689-570.

* ИП "Сони Плэйст." (карта памяти, диски), за 2000 руб. Тел.: 8-904-6-557-179.

** ИП "Плэйст.-2" (карта памяти, 2 джойстика, диски), за 8000 руб. Тел.: 65-85-58, 8-950-0-725-066.

** ИП "Сони Плэйст.-2" (2 джойстика, карта памяти, 60 дисков, в хор. сост.), за 6000 руб. Тел.: 58-94-48.

** Диски с играми на ПК (лицензионные), по 150 руб. Тел.: 8-908-6-484-737.

* Велосипед (новый, Япония, 21 скор., усилен. обод). Тел.: 8-908-6-406-021.

* Катер-водомет (6х2,3, с каютой, двиг. "Тойота"). Тел.: 8-908-6-482-882.

** Скутеры (б/п по РФ, с предпродажной подготовкой, гарантийным обслуживанием), от 20 т. р. Тел.: 8-902-7-691-211.

* Лыжные палки (140 см). Тел.: 54-16-57.

* Коньки: хоккейные (новые, р. 38), фигурные (новые, р. 37). Тел.: 67-91-60, 8-902-5-762-470.

** Коньки фигурные (жен., р. 38). Тел.: 53-15-17, 8-950-1-150-679.

** Коньки фигурные (р. 32). Или меняю на 36 р. Тел.: 55-29-15, 8-902-5-197-955.

** Коньки хоккейные "Спорт" (р. 26,5). Тел.: 8-908-6-433-652.

** Коньки (р. 42-43): ботинки лыжные (кож., новые, р. 38), недорого. Тел.: 52-16-53.

** Велосипед "Стелс" (подростковый, новый, бордовый), за 2500 руб. Тел.: 54-67-05.

** Тренажер "Студия-5 Протеус" (многофункциональный). Тел.: 64-37-54.

** Спортивный детский комплекс (новый, компактный, 7 предметов, нагрузка 100 кг). Доставка, установка. Тел.: 52-04-24, 8-950-0-979-484.

** Лодку надувную "Круиз-35" (под мотор), за 20 тыс. руб. Тел.: 51-54-55

** Пианино "Енисей", б/у, за 500 руб. Тел.: 65-07-41.

** Саксофон "Альт". Тел.: 8-924-6-208-961.

** Баян "Москва", за 1200 руб. Тел.: 58-93-83.

** Баян "Орфей" (отл. сост.), за 3000 руб. Тел.: 51-69-97.

** Баян "Тула 202" (отл. сост.), за 3000 руб. Или меняю на рабочий имп. телевизор. Тел.: 8-904-6-522-037.

* Струны для бас-гитары "Mistral" (Чехия). Тел.: 51-72-98, после 18 час.

* Окна пластиковые (нестандартные), по заводской цене. Тел.: 8-902-1-741-481.

* Болванки для шапок-формовок (новые и б/у). Тел.: 51-07-48.

* Часы-календарь (настенные, светящееся панно, светящиеся цифры – число, месяц, год, дни недели, температура), за 500 и 1500 руб. Тел.: 615-137, 675-411.

Адвокат
Луценко Ольга Юрьевна
* оформление в собственность объектов недвижимости
* составление исковых заявлений
* представительство в суде по гражд. делам
* защита в уголовном судопроизводстве
Адрес: 19 мр-н, дом 9, оф. 116, сот. 8-908-650-94-81, 65-00-99

ООО "Центр бухгалтерских услуг "СФЕРА"
- РЕГИСТРАЦИЯ ОРГАНИЗАЦИЙ и ЧАСТНЫХ ПРЕДПРИНИМАТЕЛЕЙ
- ВЕДЕНИЕ БУХГАЛТЕРСКОГО и НАЛОГОВОГО УЧЕТА
- ВОССТАНОВЛЕНИЕ ОТЧЕТНОСТИ
- СДАЧА ОТЧЕТНОСТИ в ИФНС, ФОНДЫ

В "СФЕРЕ" наших услуг - поддержка и развитие вашего бизнеса
т./ф. 65-85-05, 18 мр-н, д.1, оф.5

ЧАСТНОЕ ПРАВО
юридическое агентство
поздравляет своих клиентов с Новым годом!
Новый год пусть приласкает,
Счастье в жизни принесёт.
Пусть надежда согревает,
А судьба пусть бережёт!
177 кв-л, маг. "Галант" (ост. "Енисейская")

Правовое агентство **"Статус"**
Представительство в суде:
- по жилищным спорам
- семейным спорам
- спорам о наследстве
- административным делам
- делам о возмещении ущерба от ДТП

Оформление прав на недвижимое имущество. Регистрация и ликвидация юридических лиц
г. Ангарск, ул. Горького, дом 22 (73 кв-л, дом 7)
В рабочие дни с 9 до 18 ч., суббота - с 10 до 14 ч.,
тел./факс: 52-99-59

Фирма "Регистратор"
РЕГИСТРАЦИЯ ООО, ИП
Внесение изменений, низкие цены
т. 8-924-624-28-22

ООО "Поиск"
Лицензия №Д 957218
СОСТАВЛЕНИЕ СМЕТНОЙ ДОКУМЕНТАЦИИ
на общестроительные работы
Быстро и качественно
Заключаем договоры
т. 52-51-88, 8-950-050-95-05

ПРАВОВОЙ ЦЕНТР
ЮРИДИЧЕСКИЕ УСЛУГИ и КОНСУЛЬТАЦИИ ЮРИСТА
* Составление претензий, исковых заявлений, договоров
* Представительство в суде
* Сопровождение сделок купли-продажи, дарения, мены
* Оформление в собственность дач, гаражей, земельных участков
* Вы пострадали от ДТП? Квалифицированные юристы помогут возместить причиненный ДТП ущерб
* ПРИВАТИЗАЦИЯ
* Урегулирование споров, связанных с недвижимостью, в т.ч. с самовольными строениями
* Перевод жилых помещений в нежилые
* Регистрация юр. лиц, ИП
* Налоговый вычет за квартиру, обучение, лечение
Адрес: 7 мр-н, д.3 т. 51-88-22

* Вибронаконечник ВИК 117А (d 51 мм) для вибратора. Тел.: 55-06-17, после 19 час.

* Щетку дисковую (стальная, 150х22 мм). Тел.: 55-06-17, после 19 час.

* Сварочный полуавтомат ВСП-160 (3-фазный, 380В). Или меняю на ПК. Тел.: 8-951-1-295-787.

* Икону "Богоматерь" (в окладе, дер., серебро, 19 век), дорого. Тел.: 8-902-5-437-981.

* Инструмент и оборудование для граверно-ювелирных работ; пасту ГОИИ. Тел.: 8-902-5-437-981.

* Автомат. выключатели (разные); магнитные пускатели (разные); контакторы; рубильники; РТЛ; кнопки ПКЕ; клеммники; предохранители; ДРЛ и др. Тел.: 51-95-83.

* Мет. дверь (в хор. сост., ключи, глазок), недорого. Тел.: 51-77-89.

* Мед. банки на спину от простуды, по 5 руб. Тел.: 8-950-0-728-287.

* Ф/а "Самсунг" (цифровой, камера 3,2 Мп, флэшка 256 Мб, б/у), недорого. Тел.: 51-38-29, 8-950-1-437-997.

* Станки: фрезерный 8 и 127 м, 93 г.в., сверлильный 2Н135, 94 г.в., ножницы по металлу НВ5121, 90 г.в., радиально-сверлильный, 92 г.в., шлифовально-заточной, 93 г.в., токарный (кашка и колхозник). Тел.: 8-950-0-981-591.

* Пояс из собачьей шерсти (лечебный, согревающий, разные размеры), за 400 руб. Тел.: 56-01-57.

* Крючки для леса; эпоксидную смолу (красная), отвердитель. Тел.: 520-140.

* Лекарства: атровент, энзикс, изокет, кардиодорон (0,2), амиадорон (0,2), недорого. Тел.: 55-17-61.

* Эл. моторы от стиральных машин (можно под наждак); замок гаражный реечный, недорого. Тел.: 55-17-61.

* Карабин ОП СКС (кал. 7,62 АТ-734, разрешение на оружие), за 4800 руб. Тел.: 55-06-15.

* Металлодетектор X-Terra-70 для поиска монет, золотых самородков (раб. частота 7,5 кГц, микропроцессорное управл., 4 программы, шкала дискриминации, индикатор глубины). Тел.: 8-908-6-505-605.

* Эл. двигатель (3-фазный, 600 Вт, 2800 об./мин., "улитка") для вытяжки воздуха или для эл. точила. Тел.: 55-60-64, вечером.

* Мет. дверь (АЭМЗ, 82х192). Тел.: 8-950-0-723-432.

* Ворота мет., с калиткой, на дачу, за 3000 руб. Тел.: 8-950-2-272-833.

* Теплицу мет. (каркасная, 4х10, разборная), за 6000 руб., торг. Тел.: 8-950-2-272-833.

* Счетчик для гаража "Карат" (с зарядным устройством). Тел.: 8-908-5-438-343.

* Шарниры гаражные (диам. 40, дл. 200). Тел.: 8-902-5-112-697.

* Печь для бани (толщ. металла 6 мм). Тел.: 8-902-5-112-697.

* Бензопилу "Дружба"; сварочник (220В); насос для бытовой системы отопл. "LG"; шнур асбестовый. Тел.: 8-951-7-370-962.

* Каркас мет. теплицы (трубы, уголок, под стекло, 6х2,5х10), за 9000 руб. Самовывоз. Тел.: 8-951-7-370-962.

* Орехи кедровые, по 100 руб./кг; кран на кегу, за 1500 руб.; телевизор "Самсунг" (диаг. 54 см), б/у, за 1000 руб.; ИП "Сони-Плэйст", за 2500 руб. Тел.: 8-908-6-515-196.

* Ружья (через разрешит. систему): "Фабарм Евролион II" (Италия, 12 кал., в отл. сост.), за 25 тыс. руб., "Олень" (вертикалка с "парадоксом", 32 кал.), за 10 тыс. руб. Тел.: 8-902-5-112-598.

* Альбом для марок, за 350 руб., торг. Тел.: 56-09-79.

* Самовар на углях, 3 л, за 550 руб., торг. Тел.: 56-09-79.

ПОКУПКА, ПРОДАЖА *сотовых* **ТЕЛЕФОНОВ**
"MobyLife"
8 мр-н, ТД "Элегант", т. 8-9025-124-920

ИГРОВЫЕ ПРИСТАВКИ
Цены вас приятно удивят!
Если вы хотите купить Xbox360, обращайтесь к нам, у нас самый широкий модельный ряд:
- Xbox360 Elite (HDMI выход)
- Xbox360 Premium (улучшенное охлаждение, гарантия 1 год)
- Xbox360 Premium (HDMI выход)
- Xbox360 Premium

У нас вы всегда сможете найти последние новинки для Xbox 360. Также в продаже есть PlayStation-3!
* ТЦ "Фея", 2 этаж, павильон 11
* Магазин "Петр I"

Скупаем сотовые телефоны в рабочем и нерабочем состоянии
Торговая сеть Mobile City
т. 8-904-1111-820

Установка программного обеспечения
Работа с локальными сетями
Сборка и техобслуживание компьютеров
Конфигурирование 1С:Предприятие
Возможно постоянное обслуживание
ИП Павлов. Св-во 38 №002417050
т. 680-013, 8-9025-790-013

РЕМОНТ СОТОВЫХ "Авенир", 18 мр-н, д. 1 **т. 65-35-25**

ГРУЗОПЕРЕВОЗКИ
55-42-35
8-9086-513-180
Любые машины
Грузчики

ГРУЗОПЕРЕВОЗКИ
"Газель" (тент), грузчики
55-32-75
58-88-30

ГРУЗОПЕРЕВОЗКИ
Микрогрузовики от 1 до 3 т, длинномеры от 3 до 20 т
КРАН+БОРТ, эвакуатор, (3 т 5, 10 т)
КамАЗ, ЗИЛ, МАЗ
(вывоз мусора, буксировка)
Услуги грузчиков
Наличный и безналичный расчет
52-63-27

ЛЮБЫЕ ГРУЗОВЫЕ А/М
502-802
52-60-96
Требуются водители с м/г

ГРУЗОПЕРЕВОЗКИ
515-959
8-914-9-074-111
КРУГЛОСУТОЧНО

ГРУЗОПЕРЕВОЗКИ
58-85-85
Микрогрузовики, будки 3-6 т, квартирные переезды, услуги грузчиков, отчетные документы

ГРУЗОПЕРЕВОЗКИ
Грузчики
Спецавтотехника
684-333
8-9027-684-333

ЗИЛ, микрогрузовики, "Газель", длинномеры, кран+борт, эвакуатор, самосвалы
Квартирные переезды, вывоз мусора, буксировка, бригада опытных грузчиков
527-120
Сот. БВК: 8-9501-275-831

Служба перевозок "Метеор"
Грузчики
Микрогрузовики. Длинномеры
Мебельный фургон 20 м³
53-53-29
Выдаем документы
Требуется водитель с личным грузовиком

КРАН+БОРТ (5, 10 т), м/г, длинномеры, КамАЗ (20 т, 12 м), автокран, эвакуатор, автовышка, бензовоз, миксер
56-16-56
Вывоз мусора, буксировка
Доставка: песок, гравий, ПГС, шлак, кирпич, плиты перекрытия

"Пегас"
Грузовики от 1,5 до 20 т
Термос 10 т
Услуги грузчиков
58-53-79
8-9025-145-379

Услуги японской АВТО ВЫШКИ
Стрела 15 м
56-98-24
8-902-511-25-44

Микрогрузовики от 1 до 3 т, мебельный фургон от 3 до 6 т, автокран, КАМАЗ (20 т, борт от 9 до 12 м), кран-борт (3-5, 5-10 т), эвакуатор, автовышка.
Услуги грузчиков
537-000
582-234
Доставка: песок, ПГС, гравий, шлак, цемент.
Вывоз строительного мусора (самосвалы от 3 до 10 т)

Грузовики от 2 до 6 т, борт., будка, мебельные фургоны от 18 до 45 м³, КамАЗы, ЗИЛ-самосвал, кран+борт, эвакуатор, грузчики
51-26-96

Услуги АВТОВЫШКИ, МИКСЕРА
8-902-549-48-37

ГРУЗОПЕРЕВОЗКИ
58-28-55
м/г от 1 до 10 т, кран-борт, кран 16 т, вышка, самосвал, термос, грузчики, вывоз мусора

Услуги японской техники
АВТОВЫШКА
стрела 18 м
583-582
8-9025-673-582

ГРУЗОПЕРЕВОЗКИ по городу и области
длинномеры – 12 м до 30 т
микрогрузовики – от 5 т
автокран
самосвалы 15-20 т
Любой расчёт, заключаем договоры, выделяем НДС
58-07-58
57-37-12

Грузоперевозки
КРАН-БОРТ
3 т 5 т
ЭВАКУАТОР
Самые низкие цены
8-9086-500-750

КРАН-БОРТ
545-545
ЭВАКУАТОР КРУГЛОСУТОЧНО
8-9027-686-700 - 5 т
8-9027-649-213 - 10 т

ЭВАКУАТОР **КРАН-БОРТ** 3 т 5т **ФУРГОН** 5 т, 57 м³
8-924-600-82-82

КРАН+БОРТ 3 т 10 т

Услуги японской автовышки
16 м
Работаем с наличным и безналичным расчетами
58-333-5, 8-9500-995-912

Грузоперевозки
КРАН-БОРТ
5 тонн
69-52-13
8-902-172-47-43

Грузоперевозки
Грузчики
58-58-62
8-902-514-58-62

ЭВАКУАТОР
58-20-58
8-902-568-20-58

Грузоперевозки
Микрогрузовики 1-10 т, фургоны 6-57 м³
Квартирные, офисные переезды, грузчики
68-03-03
8-902-57-90-303

КРАН-БОРТ 5 т
ЭВАКУАТОР
Наличный, безналичный расчёт
581-480
8-9025-683-480

АВТОВЫШКА
вынос стрелы до 16,5 м

с.т. 584-574 (Ангарск)
с.т. 58-00-58
тел.: 683-133
Форма оплаты любая
СКИДКИ

КРАН-БОРТ 3 т 5 т
ЭВАКУАТОР
64-96-56
8-904-35-39-656

** Весы (до 6 кг). Тел.: 52-82-96.
** Штроборезку. Тел.: 8-908-6-508-300.
** Костыли дер. взрослые, новые. Тел.: 65-19-37, 8-902-5-489-272.
** Решетки в 3-комн. хрущ. Тел.: 67-63-21.
** Печь для бани с баком (нерж., 131х51х51). Тел.: 67-63-21.
** Уголок мет. (б/у); трубы; швеллер; двутавр. Тел.: 8-950-1-053-249.
** Эл. шокер, недорого. Тел.: 8-908-6-484-266.
** Сено. Тел.: 65-88-53, вечером.

ДОСТАВИМ
гравий, щебень, песок, цемент, шлак, ПГС, мучка, торф, куряк, земля.
Вывоз мусора
т. 614-160
8-9027-691-911
8-9086-482-507

** Сеть рыболовную (длина 40 м, высота 1,50 м). Тел.: 55-52-68.
** Кассовый аппарат "Элвис Микро-К" (б/у 2 месяца, с учета снят, документы), за 8000 руб. Тел.: 8-902-1-773-333.
** Эл. калорифер (регулируемый до 18 кВт, 220/380 Вольт, гарантия), за 5500 руб. Тел.: 614-586.
** Розетки телефоннные "Элсо" (евро, Германия). Тел.: 53-27-92.
** Баллоны: ацетиленовый, кислородный; шланги; редуктор; резак. Тел.: 56-01-75.
** Усилитель (цифровой, мощный, б/у, пульт, докум.), недорого. Тел.: 54-94-50.
** Карнизы (дер., длина 3,5 и 2,5 м, Германия). Тел.: 51-64-85.
** Электроды; стремянки; туристическую палатку; кух. угловой диван и стол. Тел.: 8-924-6-242-910.
** Электроды УОНИ. Тел.: 8-950-1-148-145.
** Кассовый аппарат "Меркурий". Тел.: 8-902-5-676-008.

** Эстрадную аппаратуру (ресторанная). Тел.: 8-951-1-199-736.
** Сено. Тел.: 8-924-6-227-828.
** Подстанцию "Спарка". Тел.: 53-68-62.
** Электрокамин (небольшой, очень хорошо греет, в отл. сост.); эл. вафельницу (б/у, в хор. сост.), недорого. Тел.: 67-70-97
** Огурцы соленые (1- и 3-литр. банки). Тел.: 67-70-97
** В/кассеты, по 5 руб. Тел.: 54-89-32.
** Эл. двигатель (7,5 кВт, 1360 об.). Тел.: 8-924-6-227-828.
** Перфоратор "Бош". Тел.: 53-90-26.
** Мет. дверь в хрущевку. Тел.: 567-671 8-908-5-492-108.
** Сено. Тел.: 65-88-53.
** ДСП (3,5х1,5, 1,75х1,75). Тел.: 8-902-5-149-580.
** Вазу напольную. Тел.: 67-70-97.
** Флэш-карту "Кинг Стоун" (1 Гб, для цифрового фотоаппарата), за 400 руб.; сот. телефон "Нокиа 6070" (MP3, ф/видео, FM-радио, докум.), недорого. Тел.: 8-908-6-514-351.
** Сено. Тел.: 51-46-75.
** Трубу (длина 3 м, диаметр 50 мм, хромир.). Тел.: 56-26-87.
** Электроды МР3 (диам. 4, 5). Тел.: 64-09-49.
** Дыхательный тренажер Фролова (новый, в упаковке); браслет медный для лечебных целей (сертифицирован); подшивку газеты "Оракул" за 2 года. Тел.: 8-904-3-504-247.
** Парик из натуральных волос; хвост 50 см. Тел.: 8-904-3-544-887.
** Колодки для пошива шапок; ковры; пуховое одеяло. Тел.: 53-15-17, 8-950-1-150-679.
** Гаражные мет. ворота (2х2,4, цельный металл), за 6000 руб., торг. Тел.: 8-904-1-142-461.
** Кладочную сетку. Тел.: 61-48-88.
** Аппарат слуховой "Санка", новый, за 3000 руб., торг. Тел.: 55-74-19.
** Пистолет типа "Макаров" (газобаллонный, стальные шарики d 4,5 мм, кож. кобура, докум.), за 3500 руб. Тел.: 8-914-9-437-894

** Золотую подвеску (прямоуг. формы, с выгравированным стрелком и надписью "Стрелец", 585 проба, 4,06 г, новый, с докум.), за 3300 руб., торг. Тел.: 8-950-1-279-782, 8-908-5-491-243.
** Весы торговые (до 10 кг), недорого. Тел.: 54-27-71.
** Лампы ДРЛ (4 шт, 400 ВТ), по 100 руб.; видеокассеты, по 10 руб.; аудиокассеты, по 5 руб. Тел.: 51-46-23.
** Мет. дверь, б/у, недорого. Тел.: 65-16-74.
** Мет. дверь. Тел.: 8-950-1-050-390.
** Швейные пром. машины (кл. 27, 22); пром. оверлок. Тел.: 61-90-16, утром и вечером.
** Дорожную плиту (1 шт., новая, 1,5х3 м). Тел.: 51-95-88, Владимир.
** Фотоаппарат "Сони Н2" (цифровой, 6 Мп, оптика 12-крат., память 1 Гб, новый), за 10 тыс. руб. Тел.: 54-67-05.
** Электропилу "Гарньер" (2000 кВт, новая, в упак., гарантия, Германия), за 3500 руб. Тел.: 54-67-05.

** Мойку нерж. (новая); зеркало резное; ковер (большой), недорого. Тел.: 65-76-13.
** Баллоны пропановые, по 800 руб. Тел.: 8-924-6-227-828.
** Домкрат вагонный 3-5 т. Тел.: 51-95-88, Владимир.
** Перфоратор "Бош"; бензопилу "Партнер". Тел.: 53-90-26.
** Лазерный эпилятор "Рио", за 10 тыс. руб. Тел.: 8-950-0-683-634
** Вееры настенные. Тел.: 54-66-32.
** Печь для бани. Тел.: 65-29-69, 8-950-1-050-390.
** Верстак мет. в гараж. Тел.: 8-950-1-050-390.
** Рамы на лоджию (остекленные, окрашенные, в хор. сост.), за 1000 руб. Тел.: 54-76-93, вечером.
** Ткань (велюр, для мебели и чехлов, 15 м); покрывало (гобелен, новое, 2х1,9 м); подшивку для валенок; драп на пальто (вишневый, 2,5 м), недорого. Тел.: 51-67-73.
* Доску, брус, доску столярную. Тел.: 53-05-91.

Предприятие ООО "ПО "Ангарскстрой"
оказывает услуги по ж/д разгрузке на собственных тупиках
- возможна разгрузка одновременно трех вагонов
- открытые площадки для выгрузки и хранения
- собственный автопарк
- погрузчики – 3 т (дизельные)
- услуги грузчиков

т. 57-42-39, 57-36-84, 508-866

* Пилораму "Тайга-3". Тел.: 55-05-91.
* Бензопилу "Дружба", за 3000 руб. Тел.: 8-908-6-480-636.
** Лист мет. (210х150, 4 мм). Тел.: 64-92-87.
** Деревообрабатывающй станок. Тел.: 8-902-5-685-476.
* Трансформатор сварочный, бытовой ТСБ-09-У3, за 2000 руб. Тел.: 534-594, после 20 час.
* Медвежий жир, 0,5 л – 500 руб. Тел.: 53-83-96.
* Шуроповерт "Бош" (бытовой, 12В, в кейсе), за 3200 руб. Тел.: 534-594, после 20 час.
* Мет. дверь (б/у, двойная, с замком), дешево. Тел.: 67-30-54.
* Чучело головы изюбря (с рогами), за 8000 руб. Тел.: 53-83-96.
* Насосы: "Агидель", центробежные для перекачки в/ж (2 шт.), ручной нерж. (с трубами, 10 м). Тел.: 8-902-7-647-686.
* Торговое оборудование. Тел.: 8-902-1-722-910.
* Двери: межкомн. (3 шт., со стеклом) и для с/у, дешево. Тел.: 65-24-22, 8-951-1-179-517.
* Морозильную камеру (сборная, с агрегатом), за 25 тыс. руб., торг; испарители для морозильной камеры, 2 шт., по 500 руб. Тел.: 67-49-82, с 9 до 18 час.
* Компрессор "Кретон" (ресивер, автомат., 220В), за 4000 руб. Тел.: 534-594, после 21., 8-914-9-441-465.
* Оконные блоки (новые, дер., 1300х1300), по 2500 руб. Тел.: 56-80-41.
* Асбестовую бумагу (шир. 1 м, в рулонах), недорого. Тел.: 61-02-02.
* Браслет золотой (32 г, 94 бриллианта), за 45 тыс. руб. Тел.: 8-904-3-543-339.
* Зеркало (в дер. раме, 45х65, можно на дачу), недорого. Тел.: 52-88-91, вечером.
* Автоматы торговые, настенные. Тел.: 699-215, 8-904-3-543-339.
* Водонасос бензиновый (со стартером), за 6000 руб. Тел.: 534-594, после 21., 8-914-9-441-465.
* Калорифер пром. (новый, с пусковым устройством). Тел.: 8-902-5-195-860
* Сухожаровой шкаф для стерилизации инструментов (новый, Италия, V 20 л), за 15 тыс. руб., торг. Тел.: 8-914-9-514-411.
* Дрова. Доставка. Тел.: 56-68-03.

ЗВЕРЬЁ МОЁ

ПРОДАМ

* Щенков маламута от очень титулованных родителей (с родосл., загородное содержание). Тел.: 8-904-3-531-333, Татьяна, 8-902-5-791-100, Андрей, 8-902-7-665-220, Алексей.
* Улитят африканской сухопутной улитки ахатины (2 мес., очень милые, непривередливые существа), по 30 руб. Инструкция по уходу прилагается. Тел.: 56-77-73, вечером и в выходные.
* Щенков миниатюрного шнауцера (цвергшнауцер, шоколадно-подпалый, от чемпионов России). Тел.: 54-68-93, 8-902-5-460-337.
* Котят персидской и экзотической короткошерстной (с родосл., разный окрас). Тел.: 67-30-07, 8-950-1-048-051.
* Щенка шарпея (кобель, окрас красный, с докум., от чемпиона России), за 8000 руб. Тел.: 8-950-1-423-736.
* Котят курильского бобтейла (бесхвостая аборигенная порода кошек, от титулованных родителей). Тел.: 52-45-06, 585-545.
* Щенков таксы, ротвейлера, боксера (элитные). Тел.: 55-78-35, 54-27-64, 53-32-59.
* Котенка скоттиш-фолд (лиловый, вислоухий, от титулованных родителей). Тел.: 56-55-94, 8-902-5-761-007.
* Щенков кавказской овчарки (без родосл., от рабочих родителей). Тел.: 8-902-7-685-047.
* Щенков боксера (элитные), дорого. Тел.: 55-78-35, 8-950-0-630-280.
* Щенков миниатюрного шнауцера, недорого. Тел.: 8-914-8-744-552.
* Щенков цвергшнауцера (черные, от чемпионов России). Тел.: 8-914-8-926-634.
* Ондатру, дешево. Тел.: 8-904-6-543-840, 65-23-74.
* Щенков скотчтерьера (с родосл., родители – чемпионы России, не линяют). Тел.: 8-902-7-685-047, 8-914-9-158-813.
** Щенка тойтерьера. Тел.: 67-09-56.
** Котят донского сфинкса (голые, гипоаллергенные, окрас разный, родители из ведущих питомников России). Тел.: 516-236, 8-950-2-290-041.
** Котят канадского сфинкса (производители из Израиля). Тел.: 516-236, 8-950-2-290-041.
** Попугая карелла (ручной); кенара поющего. Тел.: 69-72-91, 8-902-5-197-471
** Британских котят (с отличной родословной, к туалету приучны). Тел.: 551-469.
** Котят (очень красивые). Тел.: 53-73-32.
** Щенков мини-пинчера (2 мес., привиты, девочка и мальчик, рыжие, с родословной). Тел.: 8-908-6-431-185.
** Мастино (кобель, 4 мес., окрас серо-черный, родословная, привит), дорого. Тел.: 61-47-83, 8-908-6-430-819.
** Поросят. Тел.: 56-02-24.
** Русского тойтерьера (7 мес., рыжий, кобель, вес 1,7 кг, выставочный, привит, с родословной), дорого. Тел.: 8-902-7-617-758.
** Карликового пекинеса (девочка, английские крови, окрас серо-палевый, с родословной, привита, приучена к лотку), дорого. Тел.: 8-902-7-617-758.
** Щенков чаучау (окрас кремовый, рыжий, с родословной), дорого. Тел.: 8-950-1-320-389.
** Пуделя малого (окрас белый, девочка, 1 год, привита). Тел.: 8-950-1-320-389.
** Котят персидских (белые). Тел.: 59-15-25, 8-908-548-02-93, Елена.
** Щенков кавказской сторожевой овчарки (2 мес.). Тел.: 8-908-6-406-323.
** Щенка пекинеса. Тел.: 67-95-46.
** Щенков кавказской овчарки. Тел.: 8-908-6-406-323.
** Поросят (2 мес.). Тел.: 61-54-69.
** Щенков йоркширского терьера (от чемпиона России, с докум., клеймо, не линяют, неаллергенны, приучаются к лотку, вес взрослых от 1,5 до 2,5 кг). Тел.: 55-06-71.
** Котят ангорских (белые, пушистые), недорого. Тел.: 8-951-7-311-525.
** Щенков тойтерьера (мелкие). Тел.: 8-908-6-406-323.
** Персидских котят (белые, с оранжевыми глазами). Тел.: 59-15-25, 8-908-5-480-293, Ирина.
** Котят шотландской вислоухой (шикарные, плюшевые, редкие окрасы, клубные). Тел.: 61-04-49, 8-908-6-431-400.
** Телочек (9 мес.). Тел.: 8-924-6-233-804.
** Щенков таксы. Тел.: 54-53-37, 8-914-9-178-683.
** Щенка йоркширского терьера (мальчик, с документами). Тел.: 8-902-7-685-631.
** Телят. Тел.: 8-904-3-544-893.
** Элитных щенков амер. стаффтерьера (шоу-класса, от привозного производителя, родосл., чемпионы мира, Европы, Америки, России, устойчивая психика, безупречный экстерьер). Тел.: 51-43-93, 8-902-7-694-180.
** Щенка тойтерьера (мелкий). Тел.: 8-908-6-406-323.
** Щенка амер. бульдога (сука, 3 мес., с родосл., привита, родители чемп. РФ, мать - самая титулованн. сука в регионе, победительница выставок 2005, 2006, 2007 годов), за 6000 руб. Тел.: 8-902-7-602-579, 67-33-15.
** Щенков восточносибирской лайки (кобели, от рабочих производителей). Тел.: 8-908-6-514-633.
** Очаровательных щенков скотчтерьера, с родословной, родители – чемпионы России, за 7000 руб. Тел.: 8-902-7-685-047.
* Щенков американского коккер-спаниеля (черные, девочка и мальчик). Тел.: 8-950-068-49-68, 67-70-97.

ОТДАМ В ДОБРЫЕ РУКИ

* Котят от породистых родителей (2 мес., черно-белые, глаза голубые). Тел.: 53-71-47, 53-93-77.
* Щенка шотландской борзой (мальчик, 6 мес., элитный, докум., прививки). Тел.: 8-950-0-721-268.
* Котят. Тел.: 56-28-31, 8-902-7-648-906.
* Щенка (2 мес., хорошенький). Тел.: 55-48-75.
* Котят сиамских (голубоглазые, черные, пушистые, 1,5 мес.). Тел.: 53-84-13, 8-902-5-125-050.
* Котят и взрослых кошек (кастрир., стерил.); щенков. Тел.: 56-76-67, 56-14-30.
* Котят (белые, пушистые, к туалету приучены). Тел.: 53-07-43.
* Котят (красивые, к туалету приучены). Тел.: 58-58-20, 55-63-93.
* Сиамских котят (красивые). Тел.: 8-902-5-674-119.
* Собачку (маленькая, ласковая, пушистая, белая, 4-5 мес.). Тел.: 56-23-29, 8-924-6-220-792.
** Котят (красивые, умные). Тел.: 52-71-22, 51-36-83, 67-72-91.
** Котят (6 мес., черные и трехцветные). Тел.: 8-951-1-022-468.
** Щенка от маленькой дворняжки (кобель, серый с белой грудкой, 1 мес). Тел.: 52-15-93.
** Котят (1,5 мес., к туалету приучены). Тел.: 65-21-15.
** Котята (красивые) ждут своих хозяев. Тел.: 59-47-50.
** Котят – полосатых тигрят! Тел.: 52-71-22, 51-36-83.
** Щенка дворняжки (маленькая). Тел.: 59-16-40.
** Котят. Тел.: 67-88-11.
** Кошечку (серая, полосатая, 1 мес., мать - хорошая мышеловка). Тел.: 8-950-1-425-052.
** Котят. Тел.: 53-67-00, вечером, 8-908-6-509-813.
** Котят. Тел.: 51-26-95, 8-908-6-510-026.
** Щенка дворняги (пушистая, черного цвета). Тел.: 53-70-53.
** Котята подарят радость добрым людям. Тел.: 52-71-20.
** Котят (2 мес., 2 мальчика и девочка, кушают все, к туалету приучены). Тел.: 8-950-0-631-186.
** Котят. Тел.: 52-70-38.
** Котят. Тел.: 52-71-22, 51-36-83.
** Котят (девочки черненькие, мальчик пестрый, средней пушистости). Тел.: 61-88-74, 8-950-1-055-403.
** Котят (красивые, 2,5 мес., пушистые). Тел.: 8-908-6-514-435.
** Щенков. Тел.: 8-904-6-572-219
** Щенков дворняги. Тел.: 53-33-22, 8-950-1-356-226.
** Щенков карликового пинчера (черные, 1,5 мес.). Тел.: 57-50-70.
** Котят от хорошей домашней кошки (очень красивые, пушистые). Тел.: 8-950-1-420-496.
** Котят (тигровые, 1,5 мес.). Тел.: 53-93-77.
** Котят (рыжие, полосатые, 1 мес.) Тел.: 56-58-21.
** Котят (девочки, пушистые, окрас черно-белый, сиамский, черепахово-белый, 2 мес., очень красивые). Тел.: 53-71-47.
* Котят (очаровательные, кошечки рыженькие, котик черный, 1,5 мес., к туалету приучены). Тел.: 51-50-46, 8-902-7-694-803.
* Кота перса (красно-мраморный, 3 года), в связи с отъездом. Тел.: 8-902-5-196-656.

КУПЛЮ

** Щенка тойтерьера (кобеля, можно без родословной), недорого. Тел.: 8-902-1-729-873, 68-03-45.
** Рыжего котенка. Тел.: 8-908-6-513-718.
** Двух хомячков (самца и самку), сухопутную черепаху, недорого. Тел.: 51-46-90.

ВОЗЬМУ В ДОБРЫЕ РУКИ

** Сибирского котенка, мальчика (возраст не более 3 нед., кончики лапок, морда, грудка белые, окрас черно-белый). Тел.: 8-908-6-500-422.

ПОТЕРИ

* Потерялась кошка (голова, лапы, спина, хвост темно-тигровые, грудь и кончики лап белые). Тел.: 645-880, 8-951-1-146-003.
* В сентябре потерялся спаниель (рыжий, высокий, кобель, 7 лет). Просим вернуть или сообщить за хорошее вознаграждение. Тел.: 67-06-12, 8-924-6-204-667.
** В р-не 92/93 кв-ла потерялась собака (помесь спаниеля и дворняги, окрас черно-белый, с ошейником). Прошу вернуть за вознаграждение. Тел.: 53-44-20.
** Потерялась такса (2 года, окрас рыжий, кобель, худенький, на правом веке шрам, откликается на кличку Жорик). Нашедшего прошу позвонить по тел.: 8-908-5-496-770, 8-951-7-318-484.
** Потерялся далматинец (клеймо 1708АОТ). Нашедшего просим позвонить по тел.: 52-17-41.
** В р-не 80 кв-ла потерялась колли (7 лет). Заранее благодарны всем, кто откликнется. Тел.: 52-62-31, 8-950-1-127-835.
** 1 января в 178 кв-ле потерялся стафф (окрас черный, 7 мес., кобель, задняя лапа сломана, на спице). Просим вернуть за вознаграждение. Тел.: 8-924-6-223-618, 8-924-6-223-617.
** 5 января в р-не 20 кв-ла, ул. Матросова, потерялся щенок кавказской овчарки (3 мес., сука). Прошу вернуть за вознаграждение. Тел.: 8-950-1-148-534, 8-950-1-148-524.

НАЙДЕНЫШИ

** Найдена такса (темно-рыжий кобель, правое ухо надорвано). Тел.: 8-902-1-720-713.
** 01.01.08 г. в 58 кв-ле найдена черная дворняжка (небольшого роста, уши висят, хвост купирован, лохматая). Тел.: 52-27-72.
** В р-не 6 мр-на найден стаффтерьер (возраст приблизительно 7 мес., окрас тигровый). Тел.: 8-902-5-197-665.
** Найден коккер-спаниель (сука, черная). Обращаться в маг. "О' Кей", к кассирам.
** В октябре в трамвае найден ротвейлер (сука, взрослая). Тел.: 53-81-84.
** В р-не 205 кв-ла найдена кошечка (пушистая, умная, к туалету приучена, с обрезанными коготками). Отдадим в добрые руки или вернем хозяину. Тел.: 52-15-93.

ВЯЗКА

* Предлагаю для вязки кобеля русского длинношерстного тойтерьера (очень маленький, развязан). Тел.: 8-908-6-501-122, 54-24-36, 54-85-45.
** Предлагаю кобеля тойтерьера для вязки. Тел.: 67-09-56.
** Требуется персидский кот. Тел.: 56-67-33, вечером.
** Предлагаем для вязки йоркширского терьера (привозной, элитный, кобель, чемпион России, с родосл., вес 2 кг, возраст 2 года). Тел.: 55-06-71.
** Предлагаю для вязки кобеля тойтерьера (вес 3 кг). Тел.: 55-68-73.

АКСЕССУАРЫ ДЛЯ ЖИВОТНЫХ

* Шьем одежду для собак. Быстро и недорого. Тел.: 55-92-49.
** Набор аквариумов 5-500 л. Тел.: 67-63-21.
** Клетку для морской свинки (большая). Тел.: 8-908-6-483-515.

КУПЛЮ

* Козье молоко. Тел.: 54-26-02 после 21 час. Тел.: 8-9501-052-071.
* Цемент, в пределах 2 тонн, недорого. Тел.: 646-311.
* Телевизор цветной импорт., d 37 см, недорого. Тел.: 646-311.
* Баллоны пропановые, кислородные, ацетиленовые. Тел.: 8-9025-197-885.
* Сотовые телефоны, с документами. Тел.: 8-9246-077-323.
* Сотовый телефон "Сони-Эриксон К850i" (с документами), за 55-60% от стоимости. Тел.: 8-9246-077-323.
* Ж/к монитор на 17 или 19 дюймов (с документами), недорого. Тел.: 8-9246-077-323.
* А/м японского пр-ва, не ранее 92 г. вып., при срочной продаже, можно аварийный, по цене ниже рыночной. Тел.: 8-9246-077-323.
* Телевизор импорт. Тел.: 8-9043-533-476, 51-70-80.
* Сотовый телефон. Тел.: 8-9043-537-770.
* Строительный вагончик. Тел.: 681-100, 649-543.
* Краскопульт, новый. Тел.: 56-05-87 вечером.
* Строительный вагончик-бытовку. Тел.: 589-019.
* Электроинструмент в раб. сост. Тел.: 8-9027-694-261.
* Импорт. неисправную теле-, видеоаппаратуру. Тел.: 8-9086-406-671 после 18 час.
* Шкуры белки, соболя. Струю кабарги. Тел.: 54-13-39.
* 1-, 2-комн. кв-ру в любом сост., недорого. Порядочность гарантирую. Тел.: 51-21-44 с 9 до 18 час.
* Дом в Китое (прописка), можно под снос, недорого. Тел.: 8-9027-686-937.
* Сборно-разборную металл. теплицу. Тел.: 8-9086-557-198.
* Срочно! Хорошую квартиру в Савватеевке. Тел.: 53-33-43.
* Участок в Байкальске с домом под снос, или дом в хор. сост., недорого. Тел.: 8-9501-151-204.
* Сотовые телефоны. Тел.: 64-77-70.
* Сотовые телефоны. Тел.: 8-9149-368-999.
* Флэш-карты для сотовых телефонов. Тел.: 64-77-70.
* А/м УАЗ, недорого. Тел.: 55-84-67.
* Дачу в "Калиновке", "Архиреевке", "Ветеране" (хор. дом, баня). Тел.: 8-9046-573-191, 59-39-97 после 20 час.
* Мебель (в отл. сост.): прихожую для "хрущевки", обеденную группу (угловую); люстры. Тел.: 8-9046-576-497.
* Автоподъемник грузоподъемностью от 1,5 до 3 т. Тел.: 8-9517-361-465.
* Мотоцикл японского пр-ва, в пределах 30 тыс. руб. Тел.: 53-35-53.
* Магнитофон "Нота", приставку с двумя деками, недорого. Тел.: 51-44-32.
* Зарядное к сотовому телефону "FLY-SX210"; USB-кабель к сотовому телефону "FLY-SX210", инструкцию. Тел.: 8-9511-166-555.
* 3-комн. кв-ру "хрущевку" в р-не 7, 11, 12, 13 м/р-нов. Тел.: 8-9086-482-490.
* Бачок с кнопкой, для унитаза. Тел.: 8-9041-175-568.
* Коньки для девочки 4-8 лет. Тел.: 8-3953-98-273.
* Аккордеон, в хор. сост. Тел.: 54-13-82, Ирина Витальевна, 52-99-59.
* Гараж не дороже 150 тыс. руб. (пожилым людям). Тел. поср.: 58-52-64.
* Мотоцикл "Урал". Тел.: 8-9501-356-813 после 18 час.
* А/м в аварийном сост. Тел.: 8-9025-674-310.
* Резину зимнюю R-13, японского пр-ва, недорого. Тел.: 8-9246-077-323.
* Баллоны кислородные, углекислотные, пропановые и др. Тел.: 8-9500-710-081.
* Ордена, медали, наградные знаки, монеты до 1917 года; столовое серебро; чугунные, бронзовые, фарфоровые статуэтки, по вашим ценам. Тел.: 581-335, 8-9025-683-335.
* Зарядное устройство для сотового телефона Voxtel ВД40, недорого ("лягушку" не предлагать). Тел.: 8-9149-408-246.
* DVD-диски, выборочно, недорого; видеокассеты, выборочно, по 5 руб. Тел.: 8-9149-408-246 с 12 до 23 час.
* Кап. гараж, можно недостроенный, недорого. Тел.: 56-72-73, 8-9500-682-646.
* А/м в аварийном сост., недорого, при срочной продаже. Тел.: 8-9500-521-284.
* Печатную машинку в исправном сост. Тел.: 8-9046-575-162.
* Дачу, участок в с/о "Нептун", "Приозерный", за китойским мостом. Тел.: 61-20-68, 8-9086-501-449.
* Монеты, награды, медали, георгиевские кресты, боны до 1957 г.; фарфоровые статуэтки, столовое серебро, по вашим ценам. Тел.: 8-9027-691-689.
* Невыделанный мех соболя, белки, рыси; струю кабарги; желчь и лапы медведя. Тел.: 55-48-95, 8-9149-304-925.
* 1-, 2-комн. кв-ру в пределах 1 млн. руб. Тел.: 61-56-41.
* Аргоновую горелку, осциллятор. Тел.: 8-9025-112-697.
* Телевизор цветной импорт., в неисправном сост. или с севшим кинескопом, с документами. Тел.: 59-49-77.

От всей души благодарим родных, друзей и особенно **Бачина Михаила Филипповича** за помощь и моральную поддержку, оказанные в похоронах горячо любимого сына **Егора**

Семья Соколовых

14 января 2008 года на 54-м году жизни скоропостижно скончался технический директор компании "Автос"

Александр Павлович МАСЛЕННИКОВ

Прощание состоится **18 января с 10 до 12 час.** в зале прощания 22 мр-на на территории БСМП. Компания "Автос" глубоко скорбит и выражает соболезнование родным и близким.

ДВЕРИ
* импортные стальные
* деревянные из массива сосны
от 5 т.р.
ВСЕ РАЗМЕРЫ!
В том числе для крупногабаритных кв-р: 2200х900 мм
Беспроцентный КРЕДИТ до 5 месяцев
Система СКИДОК
ООО Компания РАИТ т. 54-62-62, 539-935, 57-12-70
Требуются монтажники дверей

Решетки
Двери
Ворота
Любые металлоконструкции
Тел.: 699-235

Изготовление дверей, решёток, ворот, крылечек и других металлоизделий
Тел.: 005, 52-33-06

Стальные ДВЕРИ от "РОСИ"
импортные входные
* Антивандальное покрытие
* Теплошумоизоляция
* Высокая секретность замков
ДОСТАВКА, УСТАНОВКА
СКИДКИ. КРЕДИТ ОПТ
База "Сатурн", центр строит. материалов, пав. 13А; 7 зал, пав. 1, т. 52-20-30, 8-9025-197-450

Сеть магазинов "Анфилада" ПРЕДЛАГАЕТ
ВХОДНЫЕ МЕТАЛЛИЧЕСКИЕ ДВЕРИ от 6 000 р.
В т.ч. двери для крупногабаритных квартир (2200х950)
СКИДКА 10% за наличный расчет!
Оригинальный дизайн
Широкий выбор моделей
Всегда в наличии комплектующие
Гарантийное и постгарантийное обслуживание
РАССРОЧКА ПЛАТЕЖА
ДОСТАВКА, УСТАНОВКА
ОПТОВИКАМ СКИДКИ
· Ангарск, база "Сатурн", Центр стройматериалов, зал 6, пав. 1А, т. 57-81-88, аб.244, т. 8-902-7-665-689,
· Иркутск, ТЦ "Город мастеров", пав. 222, тел.: (3952) 735-197
· Усолье-Сибирское, Прибайкальский тракт, ярмарка стройматериалов, пав. 86А

ОТКРОЙТЕ ДЛЯ СЕБЯ НАШИ ДВЕРИ
* Стальные двери выполнены по итальянской технологии
* Замок повышенной секретности
* Тепло- и звукоизоляция
ШАМПАНСКОЕ В ПОДАРОК!
Предновогодняя скидка 10%!
Низкие цены + СЮРПРИЗ!
Жителям последних этажей - скидки!
Гарантия, доставка, установка, рассрочка, кредит. Доступные цены
Магазин "Европейский", 22 мр-н, т. 65-83-46, доб. 111

ООО «Металл-Сервис»
МЕТАЛЛОКОНСТРУКЦИИ ЛЮБОЙ СЛОЖНОСТИ
КОВАНЫЕ ИЗДЕЛИЯ
· Киоски, павильоны
· Козырьки, навесы из профнастила, поликарбоната
· Лестницы, ограждения
· Стальные двери
· Ворота гаражные, въездные (в т.ч. автоматические)
· Стальные металлоконструкции
· Козырьки
· Скамейки
· Оградки
· Кованая мебель
· Решётки
· Перила
· Заборы
· Ворота
· Художественные изделия
Завод КВОиТ, т. 57-44-44, 580-444, 649-673

ООО ПО "Ангарскстрой" ИЗГОТОВИТ
КОВАНЫЕ ИЗДЕЛИЯ:
• решётки
• ворота
• ограждения
• калитки
• скамьи
• урны
• печи-"буржуйки"
т. 57-48-66, 8-950-072-37-04

Изготовим и установим
ВОРОТА, ДВЕРИ РЕШЁТКИ, КРЫЛЕЧКИ, КОЗЫРЬКИ и любые металлоконструкции
любой сложности, в короткие сроки
т. 8-9086-55-12-41

ИЗГОТОВИМ И УСТАНОВИМ
МЕТ. ДВЕРИ, РЕШЕТКИ витые и ажурные кованые, ВОРОТА, ЗАБОРЫ, ОГРАЖДЕНИЯ
Одиноким пенсионерам и инвалидам скидка. Возможна рассрочка
Требуется эл. сварщик
т. 566-823

ИЗГОТОВИМ И УСТАНОВИМ
МЕТАЛЛИЧЕСКИЕ ДВЕРИ, РЕШЕТКИ и ВОРОТА
быстро и качественно
т. 51-40-84, 586-020

ООО "Ангарский завод низковольтных комплектных устройств"
Изготавливаем из металла ДВЕРИ, РЕШЕТКИ
Полимерная покраска
ДВЕРИ импортные стальные
* теплоизоляция
* замки высокой секретности
* толщина створки 70 мм
* выбор моделей
* 2 замка
* цена 6500 руб.
Опт от 4 дверей - 5500 р.
Беспроцентный КРЕДИТ на 3 месяца, 1-й взнос 30%
Пенсионерам скидка 5%
Оформление договора на дому. Доставка, установка
Тел.: 57-81-67, 67-50-93 (до 23 ч. без выходных)

ДИАМАНТ
Предъявителю купона СКИДКА 5%
СТАЛЬНЫЕ ВХОДНЫЕ ДВЕРИ
Акция! СКИДКА 1000 руб. с каждой покупки
• Широкий ассортимент
• Рассрочка платежа
• Доставка
• Оптовикам скидка
Ваше доверие наша забота!
Ангарск, ТЦ "Сатурн", 4 зал, пав. 11
т. 8-9148-951-046, 8-9149-273-978, 8-9246-063-106

Металлические ВОРОТА, ДВЕРИ, РЕШЕТКИ, ЗАБОРЫ, ОГРАДЫ
Выбор замков. Кредит
УСТАНОВКА ЗАМКОВ
т. 56-16-56

ИЗГОТОВИМ И УСТАНОВИМ быстро и качественно
МЕТАЛЛИЧЕСКИЕ ДВЕРИ РЕШЕТКИ ВОРОТА
т. 56-18-36

Стронг
СТАЛЬНЫЕ ДВЕРИ
Возможность установки со стороны хозпостройки
т/ф: 555-461
Деловой центр ("Трапеза"), 17 мр-н, 2 эт.
повышенной секретности, звукоизоляции, 2 замка Multi Lock, три стороны запирания, ручка с подсветкой (механика, автомат)

Металлические двери, ворота, ажурные решетки
Изготовим разные металлоконструкции
Куплю металл
т. 61-57-94, 64-51-30, 8-9517-323-441
Требуются сварщики

Предприятие изготовит МЕТАЛЛОИЗДЕЛИЯ и КОНСТРУКЦИИ различных назначений
т. 52-91-98, 584-590

ВОРОТА с КНОПКОЙ
секционные, откатные, распашные
Шлагбаумы, автоматика
т/факс: 699-206, 64-44-44

* Книги о войне, мемуары, воспоминания и т.д.; журналы: "Военно-исторический", "Военно-исторический архив", "Исторический архив" и т.д. Тел.: 8-9149-392-309.

* Шапку норковую, "пульку", серую или коричневую (длинный хвост). Тел.: 8-9041-153-376.

* Теплицу железную под стекло; лодку надувную 2-местную (б/у), за 2 тыс. руб.; трубы для забора (не менее 10 шт., d 100 мм, дл. 3-3,5 м). Тел.: 54-88-78.

* Чайный гриб; каланхоэ остролистный, с детками; молочный гриб (с литературой). Тел.: 8-9517-370-962.

* А/м зарядное устройство, недорого. Тел.: 8-9027-683-726, 68-37-29.

* Вагончик строительный, недорого. Тел.: 8-9086-515-196.

* Сварочный аппарат 220 вольт, заводской, за 3 тыс. руб. Тел.: 8-9027-683-729, 68-37-29.

* Пух собачий (пряденый), дешево. Тел.: 65-62-71.

УСТАНОВКА ЗАМКОВ на металлические двери, ворота
Электромагнитные замки на подъезды
ЭЛЕКТРОСВАРОЧНЫЕ РАБОТЫ
Выезд на дачные участки
т. 64-50-20 прием заявок до 23 ч без выходных
8-904-35-300-20

** А/м "Ниссан-Х-Трейл", не подлежащий восстановлению, с документами. Тел.: 8-902-5-783-220.

** Дачу в с/о "Космос". Тел.: 52-60-22, 8-950-0-930-113.

** "Болгарку", перфоратор, эл. пилу, шуруповерт. Тел.: 8-904-3-562-974.

** Срочно! Кап. гараж в любом р-не города. Тел.: 8-951-1-221-531.

** Гипсокартон и его комплектующие, металлопрофиль, металлочерепицу, стройматериалы. Тел.: 8-951-1-221-531.

** Лес-кругляк, брус, доску, фанеру, ДВП. Тел.: 8-951-1-221-531.

** Гараж в м/р-нах, в пределах 100 тыс. руб. Тел.: 8-902-5-112-237.

** Сотовый телефон. Тел.: 8-908-6-484-266.

** 2-комн. кв-ру, кроме 1 этажа, недорого. Тел.: 55-85-37.

** Мясорубку ручную; санки детские старого образца; сковороду с ручкой, большую. Тел.: 58-23-13.

** А/м "Марк-2" 86-87 гг.в., в аварийном сост. или не на ходу, недорого. Тел.: 8-950-1-356-811.

** Кабину на а/м УАЗ-452 бортовой в любом сост. Тел.: 52-75-62.

** А/м "Чайка". Тел.: 8-902-5-762-709.

** Коляску-трансформер с сумкой для переноски малыша, недорого. Тел.: 58-94-25.

** Газовый или боевой пистолет. Тел.: 8-951-1-199-736.

** Диски литые для а/м УАЗ, "Нива", недорого. Тел.: 52-04-24, 8-950-0-979-484.

** А/м УАЗ бортовой. Тел.: 53-30-07.

** Фигурные коньки (р-р 39-40, в хор., отл. сост.). Тел.: 67-42-15, Наташа.

** Компрессор. Тел.: 8-950-1-148-145.

** Сотовый телефон. Тел.: 68-45-17.

** Срочно! Золото, недорого. Тел.: 8-908-6-484-641, 56-94-12.

** Кухонный гарнитур (цвет красного дерева). Тел.: 8-904-1-305-800, 56-94-12.

** Двигатель от а/м "Волга" (в хор. сост.), недорого. Тел.: 8-950-1-055-647, 8-950-0-821-731.

** Гараж в 17 м/р-не или рядом (тех. этаж, подвал), по приемлемой цене. Тел.: 51-16-38.

** Поршневую ЧЗ-250. Тел.: 8-924-6-227-828.

** Телефон сотовый. Тел.: 8-950-0-630-230.

** Гараж с подвалом. Тел.: 8-950-1-149-470.

** Собачий пух. Тел.: 53-50-48.

** Срочно! Дачу или дом для зимнего проживания, недалеко от Ангарска. Тел.: 53-50-17.

** Цветок алоэ (срок больше 3 лет). Тел.: 55-00-37.

** Два колеса от мотороллера "Муравей", в хор. сот. Тел.: 8-908-6-430-973, 8-950-2-123-978.

** Стеллаж. Тел.: 56-96-76.

** Сборную лестницу, дл. 3-4 м; кровельный наплавляемый материал. Тел.: 8-902-5-692-031.

** А/м иномарку в аварийном сост., японскую. Тел.: 8-902-1-728-324.

** Гараж, можно немного недостроенный, недорого. Тел.: 8-950-1-270-796.

** Телевизор импорт., сотовый телефон. Тел.: 8-908-6-508-300.

** Дачу в р-не "квартала". Тел.: 8-950-0-984-581.

** Зеркала на а/м "Ниссан-Блюберд". Тел.: 8-902-7-647-674.

** Коньки хоккейные (б/у, р-р 44-45). Тел.: 8-950-1-330-506.

** Рубероид и наплавляемый материал с крошкой для ремонта крыши гаража. Тел.: 8-902-1-727-380, 8-908-6-512-227.

** Деревянные двери евро (туалет, ванна). Недорого. Тел.: 8-908-6-484-641, 56-94-12.

** Гараж в 13 м/р-не. Тел.: 8-902-1-720-541.

** Электроды МР-3, ОЗС; шарниры гаражные; баллон пропановый. Тел.: 8-908-6-557-095.

** Волосы русые любой длины. Тел.: 8-904-3-544-887.

** ПК (можно по частям). Тел.: 68-04-86.

** Дачу в с/о "Электротехник" (желательны дом, баня). Тел.: 67-92-81, Валера, Люда; 53-24-08, Мария.

** Комплектующие для ПК или ПК целиком. Тел.: 58-56-56.

** Дачу в с/о "Сосновый Бор" (рядом с Ангарском), "Родник", "Юбилейный", "Нива". Тел.: 519-522.

** Гараж в а/к "Привокзальный", "Турист", "Стартер". Тел.: 52-44-16, 8-924-6-064-783.

** Японский телевизор. Срочно, недорого! Тел.: 8-908-6-484-641.

** Печку для а/м "Запорожец", можно без бензонасоса. Тел.: 52-36-66.

** Радиаторы чугунные, б/у. Тел.: 8-950-1-137-159.

** Коляску "зима-лето", трансформер, с сумкой для переноски малыша, б/у, недорого. Тел.: 589-425.

** Место под грузовой а/м, в любом р-не города. Тел 8-908-5-473-060.

** Цветной телевизор. Тел.: 8-914-9-520-408, 8-924-6-222-990.

** Японский а/м (любой год вып., в любом сост.), или документы. Тел.: 8-902-5-674-020.

** Дачу. Тел.: 51-95-22.

** Дачу. Тел.: 55-27-77.

** Джип, м/г или м/а японского пр-ва, в любом сост. Тел.: 8-902-5-776-660.

** ПТС на японский а/м. Тел.: 8-902-5-776-660.

** А/м японского пр-ва в аварийном сост., любого года вып., или по цене ниже рыночной. Тел.: 8-902-1-769-032.

** Кухонный гарнитур, недорого. Тел.: 8-908-6-484-641, 56-94-12.

** Срочно! Холодильник, недорого. Тел.: 8-908-6-484-641, 56-94-12.

** Срочно! Плиту газовую, портную, современную, недорого. Тел.: 8-908-6-484-641, 56-94-12.

** Участок или дачу в черте города. Тел.: 8-908-6-513-718.

** Баллоны для ацетилена и кислорода. Тел.: 58-53-68.

** Баллоны для пропана от 5 л и более. Тел.: 58-53-68.

** Книгу Д. Палмер "Ваша собака". Тел.: 8-902-1-723-564.

** Шифер, гвозди, рубероид, доски (можно б/у), недорого. Тел.: 8-950-1-348-791.

** 3-комн. кв-ру "хрущевку". Тел.: 8-950-1-055-709.

** Импорт. телевизор в неисправном сост. или с севшим кинескопом, с документами. Тел.: 59-49-77.

Мегапен+
Гарантия на профиль 50 лет
Срок изготовления 2-3 дня
Беспроцентный кредит
СКИДКИ ДО 25 %
Проведение монтажных работ в соответствии с ГОСТом
Адрес: 94 кв-л, д. 30, бывшее д/у, т. 535-025
Пластиковые ОКНА и ДВЕРИ
9 лет мы работаем для вас!

** Гараж, можно без тепла, недостроенный. Тел.: 8-908-6-409-189.

** Холодильник, морозильную камеру. Тел.: 58-08-00.

** Гараж в а/к "Привокзальный-1", -2, -3, -4, "Турист", "Стартер". Тел.: 8-908-6-500-730, 52-19-62.

** Коляску-трансформер, "зима-лето" (Польша, 3 положения, 2 положния ручки, москитная сетка, дождевик, цвет серо-синий), за 4 тыс. руб.; ходунки, за 1100 руб. Тел.: 8-950-0-536-543, 8-908-6-432-854.

** Дачу в лесной зоне или на берегу реки. Рассмотрим все варианты. Тел.: 67-86-32.

** Барсучий жир. Тел.: 59-47-10.

** Козье молоко. Тел.: 58-38-00.

* Гараж, желательно в а/к "Привокзальный-1", -2. Тел.: 8-9025-686-606.

* А/м в аварийном сост. Тел.: 8-9501-148-130.

* Гараж. Тел.: 8-9501-148-130.

* Офисную мебель, б/у. Тел.: 8-9500-710-081.

МЕНЯЮ

* 4-комн. крупногаб. на 2-квартирный кирпичный коттедж в р-не Сангородка (все централиз., тел., капгараж, теплица, 12 соток). Тел.: 8-950-1-279-659.

* 4-комн. ул.пл. (7а мр-н, 78,5/54,3/8,2, 1 эт., на две стороны, 2 лодж., тел., подвал, теплая) на две 2-комн. хрущ. Варианты. Тел.: 8-908-6-480-306.

* 3-комн. ул.пл. (37,7/58,8, 1 эт., лодж., ж/д, тел.) на две 1-комн. Или на 2- и 1-комн. Тел.: 65-37-65.

* 3-комн. в Зиме (после капремонта, в центре) + машина + мет. гараж на 2- или 1-комн. в Ангарске. Или продам. Варианты. Тел.: 8-908-6-406-539.

* 3-комн. хрущ. на жилплощадь во Владивостоке. Комнаты и гостинки не предлагать. Варианты. Тел.: 54-05-01.

** 3-комн. крупногаб. (61 кв-л, 2 эт., на 2 стороны, 83,9 кв.м, балкон, тел., в хор. сост.) на 1-комн. хрущ. в 86-88 кв-лах (кроме 1 эт.) + доплата. Тел.: 8-902-1-740-777.

** 3-комн. в Савватеевке (2-эт., кирп. дом) на жилплощадь в Ангарске с доплатой. Тел.: 58-41-12.

** 3-комн. хрущ. (1 эт., кв-л 92/93, 1 комн. отдельная) на 1-комн. + комната. Тел.: 53-78-65.

** 2-комн. ул.пл. + доплата на 3-комн. Тел.: 641-432.

** 2-комн. + комната (на 2 хоз.) на 3-комн. ул.пл. Тел.: 64-45-03.

** 2-комн. в Н. Жилкино на квартиру в Ангарске с нашей доплатой. Тел.: 8-902-7-148-620, 8-950-2-111-148.

** 2-комн. ул.пл. в Братске (2 эт.) на 1-комн. хрущ. в Ангарске. Тел.: 533-028.

* 2-комн. в Слюдянке (2 эт., балк.) на 1-комн. в Ангарске. Или продам. Тел.: 52-60-56.

* 2-комн. в Выдрино (вода, тепло, баня, стайка, гараж, 6 соток, докум. готовы) на гараж, дачу. Или продам за 560 тыс. руб. Варианты с доплатой. Тел.: 58-52-64, 8-902-5-149-326.

* 2-комн. + 1-комн. + доплата на дом в Байкальске. Или продам. Тел.: 53-83-53, 8-902-7-601-671.

** 2-комн. (33 мр-н) на 3-комн. Тел.: 64-14-32.

* 1-комн. благоустр. в Листвянке (в центре) на жилплощадь в Ангарске. Или продам. Тел.: 55-26-96, 8-914-8-778-311.

* 1-комн. (1 эт.) + доплата или капгараж (рядом) на 2-комн. (кроме 5 эт.). Тел.: 8-924-6-215-017.

** 1-комн. в Сангородке (8 кв-л, 3 эт., тел.) на 2-комн. в старой части города с небольшой доплатой (можно в плохом тех. сост.). Тел.: 8-950-0-854-939.

** 1-комн. в малосемейке (отсутствует ванна) на дом в Б. Елани, Биликтуе, Мегете, Тельме, Железнодорожнике с доплатой. Тел.: 8-924-6-212-343.

** Комнату (1 хоз., 23,5 кв.м, с/у, кухня, мойка, 2 окна, решетки, ж/д, после ремонта) на дом в Тельме, Биликтуе, Б. Елане, Мегете. Тел.: 8-924-6-217-494.

* Комнату (22 кв.м, 2 этаж, балкон) на 1-комн. хрущ. Тел.: 51-72-79.

* Дом в Выдрино (баня, стайки, 10 соток, докум. готовы) на дачу, гараж. Или продам за 550 тыс. руб., можно с вашей доплатой. Варианты. Тел.: 58-52-64, 8-902-5-149-326.

* Дом в Мотово Черемховского р-на (баня, стайки, сеновал, колодец, река, лес, 90 соток, докум. готовы) на гараж, дачу. Или продам за 200 тыс. руб. Варианты с доплатой. Тел.: 58-52-64, 8-902-5-149-326.

* Дачу в с/о "Березовая Роща" (дом, 2 теплицы, гараж, 7 соток) на гараж, дачу в другом с/о. Варианты. Тел.: 58-52-64, 8-902-5-149-326.

* Гараж в а/к "Южный" на а/м "Газель" бортовую не ранее 2005 г.в. За новую "Газель" – моя доплата ("Волга" 99 г.в.). Тел.: 8-904-6-574-952.

** Овощехранилище в а/к "Мечта" на гараж с доплатой. Тел.: 8-950-1-149-470.

* А/м "Т-Краун" 95 г.в. (газовое, V 2,5 л, сигнализ., имобил., мультилок, 141 кузов, новая резина, ходовая расход 10-13) на а/м "Т-Краун" более позднего г.в. Или продам за 180 тыс. руб. Тел.: 58-52-64, 8-902-5-149-326.

* М/г "Тойота-Дюна" 91 г.в. (2-каб., г/п 1,5 т, рессоры) на легковой а/м. Тел.: 8-902-5-763-147.

** А/м "Т-Калдина" 98 г.в. на капгараж. Тел.: 8-902-5-692-031.

** А/м "Т-Королла" 94 г.в. на а/м ВАЗ-21099. Тел.: 8-904-6-577-569, 56-56-68.

** А/м "Марк-2", 1998 г.в. на "Истану". Тел.: 8-908-6-513-822.

** Ф/а на сотовый. Или продам. Тел.: 52-85-06.

** Швейную машину "Подольск" (в отл. сост.) на гитару, баян или аккордеон. Тел.: 67-86-09.

** Сено на быка или телку. Варианты. Тел.: 51-46-75.

РАЗНОЕ

УСЛУГИ

* Набираем, редактируем курсовые и дипломные работы в соответствии с требованиями ГОСТа высшей школы. Предлагаем услуги по набору монографий, диссертаций, авторефератов и др. литературы. Тел.: 543-780.

* Набор и распечатка текстов на лазерном принтере. Быстро, качественно. Тел.: 69-52-13.

* Набор, сканирование, распечатка текстов на лазерном принтере. Выполнение рефератов, контрольных, курсовых работ с помощью библиотек, Интернета, СМИ и др. источников. Быстро и качественно. Тел.: 67-47-43.

* Набор текстов любой сложности. Рефераты, курсовые, дипломные работы, таблицы, графики, диаграммы. Распечатка. Тел.: 54-72-53, Ирина.

* Набор и распечатка текстов на ПК. Тел.: 55-24-80, Наташа.

* Набор и распечатка текстов любой сложности. Огромный выбор рефератов, курсовых, дипломов, баз данных, эл. учебников. Быстро, качественно, недорого. Тел.: 58-97-96, 8-908-6-481-516.

ОКНА и ДВЕРИ
ПАРТНЕР
ЖИТЬ СТИЛЬНО И КОМФОРТНО
СОВРЕМЕННЫЕ ОКНА ИЗ ПРОФИЛЬНЫХ СИСТЕМ REHAU
Кредит – это просто
0% первоначальный взнос
REHAU QUALITY
Закажи у производителя
Цена от 1900 р. за кв.м
Зимние скидки до 40%
ООО "Партнер"
т. 64-44-57,
64-44-37,
57-49-73,
8-904-353-44-57
Выставочный павильон: рынок ДСК ("шанхайка"), на улице

* Качественная подготовка к ЕГЭ и вступительным экзаменам в вуз по истории и обществознанию. Тел.: 555-705, после 18 ч.

* Английский язык: контрольные, рефераты, курсовые, дипломы, переводы любой сложности. Подготовка к экзаменам. Тел.: 56-97-75.

* Электротехника и ТОЭ – решение задач, выполнение контрольных работ. Выполнение чертежей на ПК (AutoCad). Тел.: 67-70-95, после 18 ч., 8-908-6-432-185.

* Репетиторство по французскому, английскому языкам. Французский для выезжающих за границу. Тел.: 54-53-08.

* Составляю сметы на строительные, монтажные, ремонтные сантехнические, отделочные работы. Качественно и быстро. Возможна частичная занятость. Тел.: 67-20-10, днем.

* Пишу курсовые и дипломные работы на экономические (авто-УАТ) и гуманитарные темы. Тел.: 677-669.

* Немецкий язык. Выполнение контрольных работ, переводы. Тел.: 55-30-10.

* Химия, биология. Репетиторство для школьников и студентов. Подготовка к ЕГЭ, вступительным экзаменам в вузы, сессии. Выполняю контрольные работы, пишу рефераты, курсовые. Тел.: 510-963.

* Химия школьникам и студентам. Поддержание текущей успеваемости в течение года, ликвидация пробелов и подробный разбор домашних заданий. Доступное объяснение всех непонятных вопросов. Студентам – решение задач по всем разделам. Тел.: 8-908-6-557-684.

* Педагог с в/о за 1 мес. научит читать, повысит скорость чтения, подготовит к школе (письмо, математика, логика, контрольные работы для студентов РФЭИ. Строго не Интернет. Гарантия. Тел.: 58-50-82, 8-902-5-145-082.

* Делаю переводы с английского, немецкого, французского, испанского, итальянского языков. Тел.: 8-902-5-685-174.

* Репетитор начального образования поможет вашему ребенку справиться с трудностями в обучении русскому языку и математике. Тел.: 54-29-63.

* Репетиторство начальных классов. Устраняю пробелы в знаниях. Подготовка детей к школе, гимназии, ц/о №8. Тестирование. За 1 мес. научу читать или увеличу скорость чтения в 2 раза. Тел.: 55-89-61.

* Для слушателей ВСИ МВД контрольные работы по истории, логике, философии, курсовые по теории права. Для студентов АГТА рецензии по философии, контрольные работы по естествознанию. Тел.: 67-68-85.

ОКНА домострой
т. 54-70-30
205 кв-л, д.3 (бывшая прачечная), оф. 202
защитные ЖАЛЮЗИ
металлические ДВЕРИ
ЛОДЖИИ

* Набор и распечатка текстов. Тел.: 8-924-6-215-017.

** Набор текста на ПК. Печать, копирование, сканирование информации. Тел.: 67-42-15.

** Набор печатного текста. Тел.: 61-83-12.

** Набор текста на ПК. Быстро, недорого. Тел.: 8-950-0-632-263, 8-908-6-511-280.

** Набор и распечатка текста любой сложности, качественно. Тел.: 52-00-08, 8-950-1-156-140.

** Набор и распечатка текстов. Быстро, качественно, недорого. Тел.: 54-98-41, 8-950-0-854-715.

Заём!
Без залога и поручителей за 30 минут
т. 646-146, 643-918

** Набираю тексты любой сложности по ГОСТу. Распечатка, рефераты, курсовые, дипломные работы, таблицы, графики, диаграммы. Тел.: 54-72-53 с 9 до 21 ч., Ирина.

** Набор, сканирование и распечатка текста любой сложности. Тел.: 8-908-5-409-624.

** Набор, редактирование текстов, выполнение курсовых, дипломных, контрольных работ по менеджменту, финансам, бухгалтерии. Тел.: 8-904-1-215-254.

* Контрольные работы по истории, философии, истории философии, истории государства и права. Не Интернет. Тел.: 555-705, после 19 ч.

* Качественные консультации, контрольные работы по русскому языку. Тел.: 52-10-74.

* Пишу рефераты, контрольные по истории, философии, литературе. С Интернетом и без. Тел.: 53-35-20.

* Чертежи по инж. графике и начертательной геометрии. Тел.: 51-49-61.

* Английский, немецкий яз. Опытный преподаватель выполняет переводы, контрольные, срочные работы. Тел.: 53-37-48.

* Репетиторство по математике. Подготовка к поступлению в техникум. Тел.: 52-24-09.

* Выполняю контрольные работы по химии. Набор и распечатка текста любой сложности. Тел.: 8-950-0-535-743.

* Английский язык: контрольные работы, репетиторство, устная речь. В группах, индивидуально. Тел.: 672-965.

* Курсовые работы, рефераты, дипломы по экономическим дисциплинам. Не Интернет. Тел.: 8-904-3-543-339.

* Репетиторство, консультации, подготовка в вуз, к ЕГЭ по математике (5-11 кл.). Тел.: 56-72-43.

* Качественная подготовка к ЕГЭ по химии. Тел.: 53-90-11.

* Репетиторство по химии. Тел.: 567-016, после 18 ч.

* Выполняю чертежи в Автокаде. Тел.: 8-924-6-217-100.

* Репетиторство по математике (5-11 кл.), подготовка к ЕГЭ. Тел.: 53-60-01, 8-950-0-711-052.

* Английский язык. Репетиторство. Начальное обучение. Любые цели и задачи в обучении. Контрольные работы. Тел.: 51-35-26.

* Химия. Контрольные, лабораторные работы для студентов. Тел.: 67-00-75.

* Решаю контрольные работы по высшей математике, математике в экономике, теории вероятности. Репетиторство школьников и студентов. Опыт. Тел.: 67-71-90.

* Математика. Решение контрольных работ (вуз, техникум). Быстро, качественно. Тел.: 52-07-47, 8-951-1-153-806.

Заём!
Без залога и поручителей за 30 минут
т. 643-918
646-176

* Дипломы, курсовые, рефераты, контрольные работы, отчеты по практике по юрид. и др. предметам. Есть готовые работы. Не Интернет. Тел.: 8-902-5-125-477, Марина.

* Чертежи в Автокаде и Компасе. Тел.: 8-908-6-502-604.

* Выполняем чертежи в Автокаде, Компасе. Быстро, качественно. Тел.: 658-200, 8-902-1-723-233.

* Французский, английский яз. Любая помощь: репетиторство, переводы, контрольные работы, разговорная речь. Длительная языковая практика за рубежом. Тел.: 8-924-6-239-760.

* Репетиторство по математике (5-11 кл.). Подготовка к ЕГЭ. Тел.: 65-31-77.

* Напишу курсовые, дипломные работы по финансам, бухгалтерскому учету; курсовые, рефераты, курсовые, дипломные, контрольные работы по философии, логике, социологии, социальной работе, культурологии, естествознанию, русскому языку, литературе, рекламе и PR, теории права. Тел.: 67-68-85.

* Репетиторство по математике и физике (5-11 кл.). Подготовка к ЕГЭ, в вуз, техникум. Консультирование студентов. Решение контрольных работ. Тел.: 53-65-23, 8-950-0-722-131.

** Юриспруденция и экономика. Качественное выполнение курсовых и дипломных работ. Отчеты по практике. Тел.: 657-449, 8-902-5-112-063.

** Физика для студентов. Задачи и контрольные работы. Тел.: 650-981, 8-950-0-630-573.

** Начертательная геометрия и инженерная графика. Лучшее качество. Тел.: 8-950-0-686-162, 650-981.

** Чертежи в электронном виде. Расчет редукторов, стержней, балок. Тел.: 650-981, 8-950-0-630-573.

** Немецкий язык, выполним любую работу. Качество гарантируем. Тел.: 55-08-80, 8-904-1-152-294.

** Курсовые, рефераты; набор и распечатка текстов. Тел.: 52-39-41, 8-950-2-243-911.

** Химия. Репетиторство (7-11 кл.). Высококвалифицированный специалист готовит в мед. и технич. вузы, техникумы, лицеи, гимназии, к ЕГЭ (9-11 кл.). Задачи решать научу обязательно. Тел.: 52-71-71.

** Химия. Готовлю студентов вузов и техникумов к экзаменам и зачетам, а также по отдельным темам программы. Контрольные и лабораторные работы для студентов, консультирование. Тел.: 52-71-71.

** Физика. Репетиторство (7-11 кл.). Высококвалифицированный специалист готовит в вузы, техникумы, лицеи, гимназии, к ЕГЭ (9-11 кл). Задачи решать научу обязательно. Контр. работы для школьников. Тел.: 52-71-71.

** Физика. Готовлю студентов вузов и техникумов к экзаменам и зачетам, а также по отдельным темам программы. Контрольные и лабораторные работы для студентов, консультирование. Тел.: 52-71-71.

** Решаю контрольные работы по математике по любым разделам, консультации. Тел.: 67-07-24.

** Качественное решение контрольных работ по высшей математике, эконометрике,

НАРАЩИВАНИЕ И УКРЕПЛЕНИЕ (гель НОГТЕЙ "Креатив") Недорого
т. 56-55-77
8-9021-725-326

теории вероятности численным методом. Репетиторство по математике (школа, вуз). Тел.: 52-00-08, 8-950-1-156-140.

** Чертежи в Автокаде. Тел.: 52-00-08, 8-950-1-156-140.

** Анатомия, физиология ЦНС, ВНД и сенсорных систем, психофизиология, психогенетика, психология. Контр. работы, консультирование и репетиторство. Тел.: 510-963.

** Химия: контр. и лаборат. работы, репетиторство и консультирование для школьников и студентов. Тел.: 510-963, 8-908-6-557-684.

** Английский, французский языки: контр. работы, перевод, консультации (опыт, разумные цены). Тел.: 55-94-72, 8-902-1-721-121.

** Курсовые работы и рефераты по всем разделам химии, общей химической технологии, основам электрохимической технологии. Тел.: 52-71-71.

** Контрольные и лабораторные работы для студентов, консультирование: физика, химия – общая, неорганика, органика, аналитика, физическая, колоидная, биохимия, расшифровка спектров. Тел.: 52-71-71.

** Готовлю на актерское отделение в театральные вузы. Исправляю дефекты речи. Тел.: 55-18-10.

** Математика. Репетиторство (5-11 кл.). Высококвалиф. специалист готовит в вузы, техникумы, гимназии, лицеи, к ЕГЭ за 9 и 11 кл. Задачи решать научу обязательно. Тел.: 52-71-71.

** Высококвалиф. математ. Теория вероятности. Математич. статистика. Готовлю студентов вузов и техникумов к экзаменам и зачетам и по отдельным темам программы. Контр. работы студентов и их консульт. Тел.: 52-71-71.

** Репетиторство по русскому языку (опытный преподаватель). Тел.: 59-38-93.

** Англ.язык: контр. работы, репетиторство, переводы (преподаватель с опытом). Тел.: 61-72-15, 8-908-6-515-326.

** Материаловедение. Метрология. Общая энергетика. Хим. сопротивл. материалов и защита от коррозии. ОХТ (теория, матер. баланс, задачи). Контр. и курс. работы для студентов, консультирование. Тел.: 52-71-71.

** Экология. ОБЖ. Хим. кинетика и термодинамика. Гидравлика. ФХМА. Поверхностные явления и дисперсные системы. ПАХТ. Контр. работы для студентов, консультирование. Тел.: 52-71-71.

** Юриспруденция и экономика. Качественное выполнение курсовых и дипломных работ. Отчеты по практике. Тел.: 65-74-49, 8-902-5-112-063.

** Английский язык: домашние задания и переводы. Тел.: 8-908-6-519-108.

** Выполняем рефераты, доклады, курс. работы по любым темам. Тел.: 8-908-6-519-108.

** Теоретическая и прикладная механика, сопромат. Тел.: 8-908-6-519-108.

** Пишу курсовые, дипломные работы по юриспруденции. Тел.: 8-904-6-578-541.

** Немецкий язык: выполним любую работу, качество гарантируем. Тел.: 55-08-80, 8-904-1-152-294.

** Репетиторство по матем. (5-11 кл., техникум, вуз). Решение контрольных работ. Подготовка к ЕГЭ. Тел.: 61-70-40, 8-902-5-196-503.

** Статистика в психологии, экономике, промышленности, основах научных исследований. Эконометрика. Логистика. Транспортные задачи. Контрольные и курсовые работы студентов. Тел.: 52-71-71.

** Выполняю контрольные, рефераты, курсовые, дипломные работы (все, кроме технических). Тел.: 67-48-23.

** Выполняю рефераты, курсовые контрольные работы по информатике (база данных, электронные таблицы, программирование). Недорого. Тел.: 65-70-92, 8-924-6-210-448.

НАРАЩИВАНИЕ НОГТЕЙ
Гель, недорого
8-9086-526-133

** Решаю контрольные по любым разделам математики. Консультации. Тел.: 67-07-24.

** Химия. Готовлю студентов вузов и техникумов к экзаменам и зачетам, а также по отдельным темам программы. Контрольные и лабораторные работы для студентов, консультирование. Тел.: 52-71-71.

** Химия. Репетиторство (7-11 кл.). Высококвалифицированный специалист готовит в медицинские и технические вузы, техникумы, лицеи, гимназии, к ЕГЭ за 9-11 кл. Тел.: 52-71-71.

Внимание! Акция от "L`ambre"
24, 25 января
для Татьян СКИДКА 15%
студентам – 10%
на французскую парфюмерию и косметику
Не упустите свой шанс!
Фирменный отдел в к/т "Мир@Макс", т. 8950-104-65-14

** Репетиторство и контрольные работы по математике (школа, вуз). Тел.: 52-48-65.

** Репетиторство по русскому языку. Тел.:53-76-62.

** Химия. Биология. Репетиторство, консультирование для школьников и студентов, подготовка к ЕГЭ. Выполняю контрольные работы. Тел.: 510-963.

** Дипломные, курсовые, рефераты по юридическим и гуманитарным наукам, отчеты по практике юристам. Строго не Интернет, цены низкие. Тел.: 56-55-54.

** Физика. Готовлю студентов вузов и техникумов к экзаменам и зачетам, а также по отдельным темам программы. Контрольные и лабораторные работы для студентов, консультирование. Тел.: 52-71-71.

** Физика. Репетиторство (7-11 кл.). Высококвалифицированный специалист готовит в вузы, техникумы, лицеи, гимназии, к ЕГЭ за 9-11 кл. Задачи решать научу обязательно. Тел.: 52-71-71.

** Расчет балок, стержней, редукторов. Чертежи в электронном виде. Курсовые и рефераты по техническим дисциплинам. Тел.: 8-950-0-630-573, 65-09-81.

** Начертательная геометрия, инженерная графика. Лучшее качество. Тел.: 65-09-81, 8-950-0-686-162.

** Физика для студентов. Контрольные работы, задачи любой сложности. Тел.: 8-950-0-630-573, 65-09-81.

** Выполню разовое поручение по переводу с китайского на русский язык. Тел.: 8-902-1-742-770.

** Экономика. Курсовые, контрольные работы, задачи по экономическому анализу, экономической теории, экономике предприятия, бухучету и др. Тел.: 8-902-7-686-151, после 18 ч.

** Математика. Физика. Задачи, контрольные, лабораторные работы. Тел.: 8-902-7-686-151, после 18 ч.

** Информатика. Курсовые, контрольные работы в текстовых и графических редакторах. Электронная таблица. Проектирование баз данных. Программирование. Тел.: 8-902-7-686-151, после 18 ч.

** Репетиторство по русскому языку (опытный преподаватель). Тел.: 59-38-93.

** Курсовые работы, рефераты по экономическим дисциплинам. Быстро. Качественно. Тел.: 8-951-7-444-427.

** Контрольные и лабораторные работы для студентов, консультирование: физика, химия – общая, неорганика, органика, аналитика, физическая, коллоидная, биохимия, расшифровка спектров. Тел.: 52-71-71.

** Химия: общая, неоргич., физич., аналитич., коллоидная, ВМС, ОХТ, ФХМА, орг. и другие контр. и лаборат. работы. Тел.: 510-963.

** Готовлю к поступлению в медицинские вузы по химии и биологии. Тел.: 510-963.

Салон "Skarlett"
НАРАЩИВАНИЕ НОГТЕЙ
Акрил (Ameri Best) 400 р.
Гель (Ameri Best) 450 р.
Пирсинг ногтей
17 мр-н, ДЦ "Трапеза", 2 эт.
т. 8-950-14-222-44
Работаем без выходных

** Экология. Консультирование и выполнение контр. работ по всем разделам экологии. Тел.: 510-963.

** Анатомия. Физиология: ЦНС, ВНД и сенсорных систем. Психофизиология, психогенетика, возрастная физиология, психология. Контр. работы, консультирование для студентов вузов. Тел.: 510-963.

** За 1 месяц научу читать или повышу скорость чтения в 2 раза. Принимаю детей с 3 до14 лет. Тел.: 65-45-51, 8-908-6-481-834.

** Выполняю курсовые, рефераты, контрольные, дипломные по психологии. Быстро, качественно, не Интернет. Тел.: 8-950-0-636-055.

** Чертежи в Автокаде. Тел.: 52-00-08, 8-950-1-156-140.

** Качественное решение контрольных работ по высшей математике, теории вероятности, численным методам, эконометрике. Репетиторство по математике (школа, вуз). Тел.: 52-00-08, 8-950-1-156-140.

** Репетиторство по русскому языку. Опытный преподаватель. Тел.: 59-38-93.

** Английский язык: выполнение контрольных работ, консультации, репетиторство. Тел.: 55-99-41.

** Дипломные, курсовые работы, рефераты по юридическим и гуманитарным наукам. Отчеты по практике юристам. Строго не Интернет. Цены низкие. Тел.: 56-55-54.

НАРАЩИВАНИЕ НОГТЕЙ
Материалы высокого качества
Аппаратный маникюр в подарок!
т. 8-950-134-42-64

** Математика. Репетиторство (5-11 кл.). Высококвалиф. специалист готовит в вузы, техникумы, лицеи, гимназии, к ЕГЭ за 9 и 11 кл. Задачи решать научу обязательно. Тел.: 52-71-71.

** Высшая математика, теория вероятности, матем. статистика. Готовлю студентов вузов и техникумов к экзаменам и зачетам, а также по отдельным темам программы. Тел.: 52-71-71.

** Англ. язык. Контрольные работы, переводы, репетиторство, преподаватель с опытом. Тел.: 61-72-15, 8-908-6-515-326.

** Выполняю контр., курсовые работы по автоматизации, математике, русскому, английскому языку и т.д. Рефераты по экономике, менеджменту. Тел.: 55-47-31, 59-39-86, 8-951-1-176-867.

** Уроки музыки (фортепиано, скрипка, вокал, сольфеджио и т.д.). Возраст любой. Тел.: 69-53-61, вечером.

** Учитель с в/о проводит занятия с детьми у вас дома. Начальная школа, чтение, математика, русский язык (5, 6, 7 кл.). Тел.: 65-24-80.

** Репетиторство по русскому языку. Опытный преподаватель. Тел.: 59-38-93.

** Пишу курсовые и дипломные работы по юриспруденции. Тел.: 8-904-6-578-541.

** Английский язык, переводы текстов, срочные контрольные работы. Тел.: 54-98-41, 8-950-0-854-715.

** Готовлю на актерское отделение в театральные вузы. Исправляю дефекты речи. Тел.: 55-18-10.

** Дипломы, курсовые, отчеты по менеджменту, финансам, АХД, маркетингу, не Интернет. Тел.: 8-904-1-215-254.

** Чертежи в Автокаде. Тел.: 8-908-6-517-171.

** Дипломы, курсовые, контрольные, отчеты по менеджменту, АХД, аудиту, бухгалтерии, финансам. Опыт и качество. Тел.: 8-904-1-215-254.

** Курсовые, контрольные работы по бухгалтерскому учёту, АХД, экономике. Тел.: 54-64-18, 8-914-9-445-789.

АРЕНДА

** Молодая порядочная семья из 4 чел. снимет 2-, 3-комн. кв-ру на длительный срок. Оплата помесячно. Порядок и чистоту гарантируем. Тел.: 8-950-0-525-477, 8-950-0-525-478.

** Сниму 2-комн. кв-ру на длительный срок. Тел.: 8-904-1-130-531.

* Сниму 1-, 2-комн. кв-ру в 6, 6а, 7, 8 мр-нах. Оплата помесячно, но без задержек, возможен косметич. ремонт. Тел.: 61-96-73, Света.

** Молодая семья снимет 1-, 2-комн. кв-ру. Порядок и своевременную оплату гарантируем. Рассмотрим все варианты. Тел.: 8-924-6-225-677.

НАРАЩИВАНИЕ НОГТЕЙ
350 руб.
т. 8-904-657-2002
Требуется мастер наращивания ногтей

** Сниму 1-, 2-комн. кв-ру или частный дом на длит. срок, оплата помесячно-поквартально, чистоту и порядок гарантирую, возможен мелкий косметич. ремонт. Тел.: 8-902-5-695-734.

** Срочно сниму 1-, 2-комн. кв-ру. Тел.: 8-902-5-123-580, 61-03-70.

** Немолодая семейная пара снимет 1-, 2-комн. кв-ру по разумной цене. Тел.: 51-64-85.

** Сниму 1-, 2-комн кв-ру в 32 мр-не. Тел.: 8-950-1-050-050.

** Сниму 1-, 2-комн. квартиру (желательно с мебелью). Тел.: 8-950-0-854-734.

** Сниму 1-,2-комн. кв-ру (желательно меблир.) на длительный срок. Тел.: 8-950-1-420-008.

* Молодая семья снимет 1-комн. кв-ру в 6, 7, 8, 12, 13 мр-нах, желательно частично меблированную, на длительный срок, за 4,5-5 т.р., оплата помесячно. Тел.: 8-950-1-317-926.

САЛОН "До и после"
Косметолог:
атравматичная чистка лица без применения ваноризатора, пилинг с АНА-кислотами; программы ухода, лечения угревой болезни
(космецевтика пр-ва Израиля)
****
Педикюр аппаратный:
без распаривания, коррекция вросшего ногтя (установка пластины BS), удаление трещин, мозолей
Препараты "Геволь"
****
Массажист:
коррекция фигуры для мужчин и женщин за 3-5 сеансов. Оздоровление, мгновенный результат и длительное действие
Подарите себе наслаждение!
****
т. 520-499, 8-9027-600-864

* Молодая семья с маленьким ребенком снимет 1-комн. кв-ру. Тел.: 8-902-7-601-918.

* Бездетная пара медиков снимет жилплощадь на длительный срок. Порядочность и обязательность безусловные. Тел.: 8-950-0-681-902.

* Сниму 1-комн. кв-ру. Тел.: 8-950-0-797-339.

* Сниму 1-комн. кв-ру на длительный срок. Тел.: 8-950-1-151-997.

* Сниму кв-ру. Тел.: 8-950-1-148-130.

** Молодая семья снимет 1-комн. кв-ру в 86, 87, 88 кв-лах. Порядочность и своевременную оплату гарантируем. Тел.: 8-908-6-406-234, Оля.

** Семейная пара снимет квартиру на длительный срок. Тел.: 8-902-5-464-086.

** Порядочная семья снимет 1-комн. кв-ру в 94 кв-ле на длительный срок, в пределах 5 тыс. руб., оплата помесячно. Тел.: 58-56-86.

** Семейная пара снимет 1-комн. меблир. кв-ру на длительный срок. Недорого. Тел.: 8-914-9-416-730, 8-908-6-528-712.

** Сниму 1-комн. кв-ру (меблированную). Тел.: 8-902-1-755-053, 8-908-5-413-709.

** Молодая семья срочно снимет 1-комн. кв-ру, оплата ежемес. Тел.: 8-924-6-233-445, Слава, 8-950-1-349-224, Наташа.

SAVAGE®
Распродажа!
от 299 руб. – шапки, шарфы
от 399 руб. – трикотаж
от 999 руб. – брюки, капри
-50%
sale
г. Ангарск, 12 а мкр., дом 8, тел. 65-38-37

Центр эстетической косметологии и имиджа
«Черрути»
Перманентный макияж
Тату
Адрес: ул. Файзулина, 15, школа №19, т. 58-57-57

** Семья срочно снимет кв-ру на длительный срок. Оплата помесячно. Тел.: 8-950-1-420-790, 8-950-0-685-608.

** Семья снимет кв-ру на длит. срок в 6а мр-не или в 271 кв-ле, оплата помесячно. Тел.: 8-908-6-508-062, 56-23-02.

** Молодая семья снимет кв-ру, недорого. Своевременную оплату гарантируем. Тел.: 8-904-1-257-376.

** Молодая семья снимет кв-ру, срочно. Тел.: 8-950-1-054-412.

** Женщина 50 лет срочно снимет комнату или квартиру. Тел.: 8-950-1-346-589, 56-49-83.

** Срочно! Сниму квартиру. Тел.: 8-902-7-649-057.

** Срочно сниму кв-ру или комнату в приличной кв-ре на длит. срок. Порядок и чистоту гарантирую. Рассмотрю все варианты. Тел.:55-99-41.

Рекламная фотостудия
Олега Романова «Формат»
Работа с хорошим вкусом!
Свадьбы
Портреты
Реклама
Мода
7 мр-н, здание "Горпроекта", фирма "Жихарь"
т. 8-904-657-53-34, 8-950-063-64-55

** Молодая пара снимет кв-ру по приемлемой цене. Тел.: 8-908-5-404-141.

* Нерусский мужчина (45 лет, работаю, мастер по ремонту) снимет комнату на длительный срок. Тел.: 8-914-9-161-641.

** Срочно! Сниму комнату в квартире. Тел.: 8-904-1-185-559.

** Женщина 50 лет срочно снимет комнату или квартиру. Тел.: 8-950-1-346-589, 56-49-83.

** Сниму комнату на подселении. Тел.: 8-951-1-258-241.

** Сниму комнату в р-не центрального рынка. Тел.: 8-902-5-494-749.

** Сниму комнату на подселении, оплата помесячно. Тел.: 8-950-0-636-318.

* Сниму на длительный срок ухоженную дачу (баня, свет, зимнее проживание обязательны, желательна приватизация) с последующим выкупом, недорого. Варианты: Биликтуй, Китой. Тел.: 8-951-1-165-848.

Свадебный салон
"Обручальное кольцо"
Свадебные платья
До 31 января
СКИДКА 25%!
маг. "Сибирячка", т. 64-45-43

* Сниму гараж в 29 мр-не, 84 кв-ле на любой период. Тел.: 8-902-5-761-064, 588-338.

* Сниму гараж или большие боксы (тепло, свет). Тел.: 8-950-1-148-130.

** Сниму капгараж в р-не квартала, 17 мр-на на длительный срок. Тел.: 8-902-5-125-745.

** Сниму гараж на 2 машины. Тел.: 8-924-6-206-802.

** Сниму гараж в р-не квартала, "Сигнала" (свет, тепло, яма, ворота не ниже 2,3 м) на длительный срок. Тел.: 8-902-5-125-745.

Second-Hand
"Вокруг света"
СКИДКА 50%
только 4 дня - 17, 18, 19 и 20 января
Спешите: 8 кв-л, д. 14, напротив "Военторга", конечная марш. №11

* Сдам 3-комн. кв-ру в 8 мр-не (полностью меблированная, бытовая техника, телефон) на 1 год и более. Тел.: 580-523.

** Сдам 3-ком. кв-ру в 8 мр-не на длительный срок. Тел.: 511-511, 8-904-1-228-860.

* Сдам 2-комн. кв-ру (таксофон, домофон) в центре, на длительный срок. Тел.: 55-03-41.

* Сдам 2-комн. кв-ру в 15 мр-не. Тел.: 59-36-86, 8-950-1-153-033.

** Срочно сдам 2-комн. кв-ру в 15 мр-не (хрущ., 4 эт., с/у разд., немеблир., после ремонта) на длит. срок, желательно семье, за 8500 руб. + электроэнергия. Тел.: 8-950-1-276-867.

"Созвездие Льва"
предлагает
Услуги тамады
Музыкальное сопровождение:
диджей, музыкант, вокал
Уборка квартир, мытье окон
Набираем персонал
т. 58-80-61, 8-908-650-19-67
8-950-127-46-64

** Сдам 2-комн. кв-ру (хрущ.), за 7500 руб. Оплата помесячно. Тел.: 8-902-1-742-802.

** Сдам 2 комн. кв-ру в 85 кв-ле (отл. сост., есть все). Тел.: 8-924-6-220-595.

** Сдам кв-ру. Тел.: 52-85-06.

** Сдам 2-комн. кв-ру. Тел.: 8-924-6-077-297.

** Сдам 2-комн. кв-ру (хрущ., 93 кв-л, 2 эт., частично меблированн.) на длит. срок. Тел.: 8-951-1-023-976.

Музыкальное сопровождение закрытых и vip вечеринок / дискотек / свадеб
Профессиональные оборудование и звук
Возможны светомузыка и приглашение нескольких резидентов
Запись музыки на заказ
Евростандарт
Андрей
8-950-053-67-67
Действующий резидент клуба
Прием заявок с 10:00 до 19:00

** Сдам 1-комн. кв-ру в пос. Новый-4 (благоустр.), оплата 4000 тыс. руб./мес. Тел.: 8-924-6-204-682.

** Сдам 1-комн. кв-ру (тел., мебель) на 1-2 мес. Тел.: 53-54-85.

** Сдам 1-комн. кв-ру в 85 кв-ле. Тел.: 8-902-7-686-580.

** Сдам 1-комн. кв-ру в 85 кв-ле (мебель, тел., 3 эт.), на длительный срок. Оплата 7 тыс. руб. в месяц. Тел.: 8-902-5-697-587, 56-19-09.

** Сдам 1-комн. кв-ру семейной паре (12 мр-н, 2 эт.). Тел.: 56-77-01.

** Сдам 1-комн. кв-ру в 92/93, оплата поквартально за 7000 руб./мес. Тел.: 8-914-904-0942.

** Сдам 1-комн. кв-ру в 95 кв-ле (3 эт., тел.) на длительный срок. Тел.: 56-70-01.

** Сдам 1 комн. кв-ру с мебелью. Тел.: 52-44-57, 8-924-6-217-126.

** Сдам 1-комн. кв-ру в 12 мр-не (1 эт., тел., ж/д, без мебели). Тел.: 8-904-1-290-505.

* Сдам свободную меблированную комнату в 2-комн. кв-ре одинокой женщине без в/п. Мужчин и семейных прошу не беспокоиться. Тел.: 8-914-9-189-922.

** Сдам комнату в 21 кв-ле (р-н ц. рынка) одинокой женщине на долгий срок, за 3500 руб./мес. Тел.: 8-951-1-233-900.

** Сдам комнату в 2-комн. кв-ре (мебел., 16 кв.м.). Тел.: 54-89-29.

** Сдам комнату (в 3-комн. кв-ре), одинокому человеку без животных, оплата поквартально, 4000 руб./мес. Тел.: 8-950-1-422-292.

** Сдам комнату в 3-комн. кв-ре. Тел.: 56-7042, после 16 ч.

** Сдам комнату на подселении (мебелир.), оплата за 3 мес. вперед. Тел.: 8-951-7-415-078.

** Сдам комнату на подселении. Тел.: 8-914-9-520-408, 8-951-7-452-335.

** Сдам комнату в общежитии в р-не "шанхайки" (с мебелью), оплата поквартально, за 3000 руб./мес. Тел.: 8-951-1-195-811.

** Срочно сдам комнату. Тел.: 8-951-7-452-948.

** Сдам комнату, оплата помесячно. Тел.: 8-951-7-338-958.

* Сдам гараж в а/к "Майск-3". Тел.: 8-914-9-428-326.

* Сдам гараж (тепло, свет, техэтаж, 6х3, сигнализация) на длительный срок. Тел.: 8-951-7-311-836.

КУПОН ДЛЯ ПУБЛИКАЦИИ БЕСПЛАТНОГО ПОЗДРАВЛЕНИЯ в газете «Свеча»

_____

_____

_____

_____

_____

_____

_____

Высылать по адресу: **Ангарск-30, газета «Свеча»,** или принести по адресам: 1) 38 кв-л, д. 14 (ост. трамв. «Московская»); 2) 8 мр-н, д. 3 (слева от кафе "Баскин Роббинс", ост. "Магазин "Центральный")

Публикуются только разборчиво написанные поздравления!

Печатается в порядке очередности. В одном купоне должно быть только одно поздравление

КУРСЫ кройки и шитья
т. 52-49-63, 52-46-52
Обновим гардероб к весне своими руками
Запись ежедневно с 10 до 12 ч.

** Сдам гараж в Майске (6х4, техэтаж, подвал, свет, ворота 2,4х2,6). Тел.: 8-924-6-238-915.

** Сдам гараж в а/к "Искра-2" на длит. срок. Тел.: 54-97-91, 8-902-7-649-331.

** Сдам капгараж в а/к "Искра-2" (4,5х6, свет, тепло, техэтаж, охрана). Тел.: 8-902-5-112-340.

** Сдам гараж а/к "Майск-2". Тел.: 67-61-16.

** Сдам гараж в ГСК-1 (холодный). Тел.: 67-64-36.

** Сдам гараж в а/к "Сигнал" на длительный срок, оплата поквартально. Тел.: 55-59-29.

** Сдам капгараж в ГСК-1 (высокие ворота, неотапливаемый). Тел.: 8-908-6-516-272.

** Сдам гараж в а/к "Фармсервис". Тел.: 8-950-0-997-494.

** Сдам капгараж под м/а или м/г (тепло, высота ворот 2,58 м). Тел.: 51-92-31.

** Сдам капгараж в а/к "Фармсервис" (ворота 2,3х2,5 м), за 1500 руб., помесячно. Тел.: 65-17-38.

** Сдам гараж в ГСК "Искра-2". Тел.: 67-01-74, 67-50-05, Валентин.

** Сдам гараж в а/к "Стартер". Тел.: 8-902-1-729-489.

** Сдам капгараж в а/к "Жигули" (6х6, высота ворот 2,2 м, свет, тепло, военизированная охрана, смотровая яма), удобен под мастерскую, на длит. срок. Тел.: 8-902-1-727-380, 8-908-6-512-227.

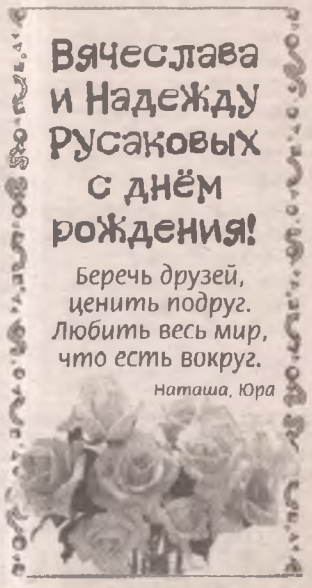

КАК ПОДАТЬ ОБЪЯВЛЕНИЕ В ГАЗЕТУ "СВЕЧА"

БЕСПЛАТНЫЕ ОБЪЯВЛЕНИЯ

1. Заполнить купон для подачи бесплатного объявления, вырезав его из газеты (стр. 30, 65 и 66).

Купоны можно отправить по почте по адресу: Ангарск-30, газета "Свеча", либо принести в редакцию (38 кв-л, д. 14, ост. тр. "Московская") или в рекламное агентство по адресу: 8 мр-н, д. 3 (слева от маг. "Центральный").

Можно также оставить купоны в специальных ящиках, расположенных в магазинах: 1. "Бычий рог" (34 кв-л). 2. Магазин №47 (центр. рынок). 3. "Пальмира" (76 кв-л). 4. "Карлен" (106 кв-л). 5. "Универмаг" (ул. Чайковского). 6. "Север" (92 кв-л). 7. "Галант" (ул. Чайковского). 8. "Радуга" (86 кв-л). 9. "Сибирский" (84 кв-л). 10. "Каскад" (29 мр-н). 11. "Прибрежный" (29 мр-н). 12. "Продукты" (29 мр-н). 13. "Октябрьский" (13 мр-н). 14. "Лола" (6 мр-н). 15. "Сказка" (10 мр-н). 16. "Приангарье" (10 мр-н). 17. "Визит" (11 мр-н). 18. "Заказ" (17 мр-н). 19. "Силуэт" (177 кв-л). 20. "Сибмаркет" (30 мр-н). 21. "Рассвет" (178 кв-л). 22. Рынок в 205 кв-ле. 23. "Венский" (15 мр-н). 24. Щербиновский рынок (кв-л "Б"). 25. Павильон "Форвард" (33 мр-н). 26. Супермаркет "Алекс" (182 кв-л). 27. ТЦ "Комсомолец" (192 кв-л). 28. "Саянский" (189 кв-л). 29. "Продукты" (33 мр-н). 30. Супермаркет "Ленинградский" (177 кв-л). **А также во всех отделениях связи города!**

2. Бесплатное объявление можно КРУГЛОСУТОЧНО продиктовать по тел.: 56-46-46

3. Объявление с помощью SMS-сообщения

В начале сообщения напишите СВЕЧА, затем текст объявления и контактный телефон и отправьте сообщение на номер 25846. Например: Свеча Продам квартиру. Тел.: 00-00-00 ➔ отправляем на номер 25846

Ваше объявление выйдет в газете в течение двух недель. Стоимость SMS - 9 руб. На объявления, отправленные по SMS на номер 25846, распространяются все правила, действующие для бесплатных объявлений.

ПЛАТНЫЕ ОБЪЯВЛЕНИЯ

1. Платные объявления можно подать в редакции (38 кв-л, д. 14, ост. тр. "Московская") либо **в рекламном агентстве** по адресу: 8 мр-н, д. 3 (слева от маг. "Центральный").

2. Также платное объявление можно подать с городского телефона в кредит по тел.: 084.

***Бесплатно в газете "Свеча" публикуются** объявления личного характера, не связанные с коммерческой деятельностью. Также бесплатно публикуются объявления об утере документов, поиске работы, аренде квартир, об оказании услуг: 1) по образованию (репетиторство, решение контрольных работ, написание рефератов, переводы с иностранных языков и т.п.); 2) уборка квартир, мытье окон; 3) мед. услуги – инъекции, капельницы; 4) пошив, реставрация одежды. **Примечание:** объявления об оказании других услуг, о приеме на работу, о продаже или аренде торговых площадей и т.п. публикуются в газете "Свеча" только платно.*

** Сдам боксы (12х12) в а/к "Майск". Тел.: 68-29-12.

** Сдам теплый гараж в ГСК-1. Тел.: 8-950-1-151-400, 8-950-1-347-330, после 18 ч.

** Сдам а/м УАЗ (бортовой, тент). Тел.: 8-950-1-439-710.

ИЩУ РАБОТУ

* Ищу подработку на а/м УАЗ (на неполный рабочий день). Тел.: 8-902-1-726-529.

* Ищу работу на дому. Хорошо готовлю. Тел.: 61-04-45.

* Ищу работу диспетчера. Имеется короткий номер "БВК" – 775. Зона покрытия – на всю Иркутскую область. Или сдам в аренду номер телефона. Тел.: 8-950-1-330-502.

* Ищу работу диспетчера. Тел.: 52-82-25.

* Бухгалтер с опытом работы, с большими связями в инстанциях ищет подработку. Тел.: 646-276, 55-16-69.

* Маляр 4-го разряда ищет работу. Тел.: 53-52-24, 8-950-1-274-563.

* Водитель с л/а ВАЗ-21043 (универсал) 2006 г.в. ищет работу. Возможна работа на вашем а/м. Стаж работы 24 года, 2-й кл., кат. "В", "С", "Д", "Е". Тел.: 52-49-14, 8-904-6-573-902.

* Ищу работу бухгалтера – УСН, общая система налогообложения. Тел.: 54-85-52.

* Ищу работу (м/г, 1,5 т, будка). Тел.: 8-908-6-554-127.

* Ищу работу на неполный рабочий день (расклейка рекламы, уборка офисов, работа вечером или утром). Тел.: 8-902-7-691-750.

* Ищу работу (подработку) на японском м/г (2 т, борт). Тел.: 54-00-37, 8-908-6-501-720.

* Молодая порядочная девушка (18 лет) ищет работу няни на неполный рабочий день. Тел.: 8-904-3-531-651.

* Водитель ищет работу (53 года, стаж 35 лет, все категории, без в/п, неконфликтный, работал на всех а/м). Тел.: 8 (395-43) 98-112, 8-950-1-104-504.

** Ищу работу диспетчера на дом. телефоне. Тел.: 65-19-37, 8-902-5-489-272.

** Ищу работу автокрановщика, водителя (кат. "В", "С", без в/п). Тел.: 8-924-6-213-718.

** Бухгалтер (33 года, все виды отчетности) ищет работу. Тел.: 59-22-81, 8-902-7-675-791.

** Ищу работу бухгалтера на дому. Тел.: 8-950-1-450-837.

** Согласна работать сиделкой (медработник, опыт). Тел.: 61-27-22.

** Ищу работу с личным микрогрузовиком (2 т). Тел.: 8-950-1-052-749.

** Ищу работу кадровика (женщина, 50 лет, большой опыт работы). Тел.: 53-32-86.

** Ищу работу водителя-дальнобойщика (категории "В", "С", "D", "Е", 36 лет). Тел.: 8-908-6-430-693.

** Ищу работу охранника (молодой человек, 24 г., т/о, без в/о, форма, опыт). Тел.: 54-94-50.

** Водитель (категории "В", "С") ищет работу в выходные дни (суббота, воскресенье). Тел.: 649-689.

** Ищу работу с личным м/а. Тел.: 8-950-0-711-248.

** Женщина 40 лет ищет работу лакокрасочника по дереву. Тел.: 8-951-7-495-930.

** Ищу работу диспетчера на дому. Тел.: 538-779.

** Ищу работу продавца промтоваров (жен., 50 лет). Тел.: 8-951-7-397-358.

** Водитель (кат. "В", "С", "Д", 36 лет) ищет работу. Тел.: 67-17-38, 8-951-7-416-055.

** Ищу работу администратора, продавца промтоваров (женщина, в/о, ответственная, порядочная). Тел.: 8-902-5-446-387.

** Ищу работу в охране или подобную (муж., ответственный, служба в армии, технич. обр., без в/п, 24 года, форма и опыт работы имеются). Тел.: 54-94-50.

** Девушка ищет работу секретаря, офис-менеджера, администратора до 18 ч. (возраст 24 года, образ. среднее спец., секретарь, пользователь ПК, опыт работы 1 год). Тел.: 8-908-6-553-628.

** Ищу работу заведующей магазином (опыт 5 лет, рекомендации). Тел.: 8-908-6-554-308.

** Ищу работу на а/м "Газель" (13 мест). Тел.: 8-951-7-492-568.

** Ищу работу бухгалтера на дому (упрощёнка, вменёнка, в/о, опыт, ведение бухгалтерии, декларации, отчётность в ИФНС, пенс. фонд, ФСС). З/п по договорённости. Тел.: 8-902-5-763-264, 59-12-20.

** Срочно ищу работу охранника (27 лет, стаж работы). Тел.: 8-914-9-241-336.

** Ответственная девушка без в/п ищет любую работу в первой половине дня. Интим, сетевой маркетинг не предлагать. Тел.: 53-95-30, 8-950-0-724-698.

** Бухгалтер (в/о, опыт работы 10 лет, самост. баланс) ищет работу. Знание общего и спец. режимов налогообложения юр. лиц и ИП. Сдача отчетов в фонды и ИФНС. Возможна подработка. Оплата по договоренности. Тел.: 59-45-01, 8-908-6-551-982.

** Ищу работу на личном м/г (2 т). Тел.: 8-950-1-052-749.

** Девушка 27 лет ищет любую работу – ежедневно после 18 ч. и выходные дни. Интим и сетевой маркетинг не предлагать. По специальности – лаборант хим. анализа. Тел.: 8-902-1-729-974.

** Ищу работу (крепкий парень, 22 года, профессия автокрановщик, кат. "В", "С"). Опыт работы плотником-бетонщиком. Тел.: 8-908-6-641-866.

** Девушка 18 лет ищет постоянную вечернюю работу, с 18 ч. Тел.: 8-950-1-303-900, 67-95-23, Ирина.

УТЕРИ

* Паспорт Дорофеевой Веры Алексеевны в связи с утерей считать недействительным.

* Удостоверение почетного донора на имя Фокина Сергея Евгеньевича считать недействительным.

** Документы на имя Уланова С.Н. прошу вернуть за вознаграждение. Тел.: 67-99-43, 8-902-7-600-251.

** Утерянный паспорт на имя Сороковикова Владимира Васильевича 1952 г.р. считать недействительным.

** Утерянный паспорт серии 2506 №871360 на имя Юлина Павла Сергеевича прошу вернуть за вознаграждение. Тел.: 8-904-1-222-668.

** Утерянные документы (паспорт, ИНН, аттестат, пенсионное, св-во о рождении) на имя Попова Константина Александровича считать недействительными.

** 4 января в р-не "шанхайки" утеряны документы на а/м, свидетельство о регистрации на имя Немшиловой О.Г. Тел.: 64-91-95.

** Утерянные документы (паспорт) на имя Каверзина Артема Александрович прошу вернуть за вознаграждение. Тел.: 8-950-0-851-746, 54-48-56.

** В 11 мр-не, в районе дома №7, утерян карманный компьютер. Нашедшего прошу вернуть за вознаграждение. Тел.: 8-908-6-403-378.

** Утерянный студ. билет АГТА №053385 АГТА на имя Савченко С.А считать недействительным.

** Утерянный аттестат о среднем полном образовании Б-0056550 на имя Якушевой Юлии Викторовны, выданнный в 2003 г. СОШ-39, считать недействительным.

* Прошу вернуть за вознаграждение утерянные документы на имя Владимира Анатольевича Кузменцова. Тел.: 8-902-5-610-057.

РАЗНОЕ

* Организация детей-инвалидов примет в дар художественную литературу для подростков. Тел.: 53-60-10, 52-75-63.

* Организация детей-инвалидов примет в дар утварь для русской избы (самовар, салфетки, горшки, утюг с подставкой, вышитое полотенце, часы с кукушкой). Тел.: 53-60-10, 52-75-63.

* Организация детей-инвалидов примет в дар большие комнатные цветы или отростки. Тел.: 52-75-63, 53-60-10.

* Могу прописать 1 человека за вознаграждение. Тел.: 51-96-81, после обеда.

* Помогу поступить на бесплатное обучение в лучшие вузы Европы. Выпускникам вузов. Тел.: 8-924-6-239-760.

* Приму в дар шифоньер, стенку, холодильник, газовую печь или электродуховку, старенький сотовый телефон, стулья, детский диван (для 3-летнего внука). Я – инвалид. Тел.: 8-902-7-691-750.

* Возьмем под опеку одинокого пожилого человека с правом наследования жилья. Тел.: 645-880, 8-951-1-146-003.

* Возьмусь ухаживать за одиноким пожилым человеком или одинокой семейной парой (с правом наследования). О себе: 50 лет, педагог, спокойная, доброжелательная. Тел.: 8-914-9-193-552.

* Требуется прописка. Тел.: 55-76-55, 8-924-6-236-313.

* Инвалиду необходима стиральная машина (советская, б/у), недорого. Тел. посред.: 8-951-7-370-962.

* Разыскиваю фирмы "Сибирское здоровье", "Влаерин", "Роз", "Счастье жизни", "Ялма", "Плацентоль", "Гринспринг". Ждем ответ. Заранее благодарны. Тел.: 8-951-7-370-962.

** Ищу прописку. Тел.: 56-56-52, 8-908-6-659-007, Юля.

** Ищу женщину, оставившую ребенка в Ангарском городском родильном доме в декабре 1958 года. Тел.: 8-908-6-518-945.

** Прошу отозваться Замазчикову Татьяну (22.08.1962 г.р.), которая в 1985-86 г. жила с 4-летним сыном Николаем в общежитии по ул.Гагарина. Саша М. Тел.: 59-47-51.

** Начинающая рок-группа из Ангарска ищет музыкантов (направление хэви-мэталл, материал есть). Тел.: 8-904-1-138-310.

** Ищу попутчиков в Иркутск, р-он "Фортуны", к 9.00. Тел.: 8-902-7-685-180.

** Отдам картонные коробки (большой объем). Тел.: 55-17-83.

** Прописка на 6 мес. Тел.: 8-950-0-686-687.

** Требуется репетитор по физике (8 кл.). Тел.: 8-904-6-595-479, 51-35-42.

** Срочно нужна постоянная ангарская прописка. Тел.: 8-908-6-641-866.

ПОЗДРАВЛЕНИЯ

* Милую **Оленьку** – с 18-летием! Желаем счастья, мира, добра, здоровья, внученька родная! Будь счастлива всегда-всегда. От всей души тебя мы поздравляем! Баба, дед.

* **Игоря Геннадьевича Извольского** – с днем рождения! Удач, здоровья, благополучия и всех человеческих благ. С любовью все близкие и родные.

* **Виктора Николаевича, Людмилу Михайловну и Эмилию Викторовну Маханькиных** – с Новым годом! Счастья, радости и всего самого наилучшего. Николай.

* Коллектив Ангарского отделения Федеральной миграционной службы от всей души поздравляет с днем рождения своего коллегу **Ольгу Леонтьевну Изюмову!** Желаем нашему другу и сослуживцу отменного здоровья, благополучия, счастья и любви. Пусть сбудутся все твои мечты и пожелания, наша дорогая Оленька!

* Дорогих **Алексея и Ольгу Мясниковых** – с бракосочетанием! Желаем нашим новобрачным, чтоб путь их в жизни был удачным, чтоб на серебряной их свадьбе и нам попеть и поплясать бы. Чтоб с каждым годом жили краше, чтоб дом всегда был полной чашей, чтоб мир всегда был в их квартире, и у нас, и в целом мире. Семья Молодовых.

* Дорогую **Елену Владимировну Малофей** – с днем рождения! Будь вечно желанна и всеми любима, всегда обаятельна, неотразима. Глаза твои счастьем пусть вечно сияют, а в жизни лишь только друзья окружают. Татьяна и Варенька Молодовы.

* Доченьку **Елену Анатольевну Клемешеву** – с днем рождения! От всей души желаю здоровья, счастья, любви и тепла. Пусть сопутствует успех во всех твоих начинаниях. Мама.

* **Сергея Стукалина** – с Новым годом! Я целую губы твои, от души я тебе пожелаю исполнения желаний, любви. Пусть надежда живет в твоем сердце, пусть всегда будет яркой мечта. Твоя малышка П.Л.А.

** Замечательного почтальона **Марину Медведеву** – с Новым годом! Здоровья, радости, добра, успехов во всем и счастья в личной жизни! 80 кв-л, дом 15. Л.И.

** **Анастасию Дмитриевну Михайлову** с днем рождения поздравляет дедушка Дмитрий. Желаю здоровья, счастья, любви, успехов.

ДАМЫ

* Познакомлюсь с добрым надежным молодым человеком для серьезных отношений. Мне 22 года, рост 162 см, стройная зеленоглазая блондинка. Ангарск-13, 25 05 435204.

* Женщина (45-152-67) желает познакомиться с мужчиной для общения по телефону и т.д. Живу с детками, на пенсии, есть огород. Ангарск-6, 25 06 795629.

* Познакомлюсь с мужчиной 50-58 лет для дружбы и серьезных отношений. О себе: 52-166-75, самостоятельная. Вы работаете, есть жилье. Я работаю, дети живут отдельно. Остальное при встрече. Ангарск-25, 580.

* Вдова. Ищу свою половинку – мужчину, которому буду нужна я, а не квартира и деньги, не в этом счастье. О себе: 50-160-60, добрая, ласковая, нежная, всё могу, работаю. От вас – то же самое. А с проблемами справимся. Альфонсов и корыстных прошу не писать. Я очень жду тебя, мой единственный. Ангарск-31, 25 03 442870.

* Ищу мужчину в возрасте 50-60 лет, ростом не ниже 170 см, знающего во всем меру, одинокого, с квартирой, для серьезных отношений. О себе: вдова, приятная во всех отношениях. Ангарск-30, 157163.

* Девушка 27 лет (155-55), без в/п, жилищно обеспеченная, образование среднее, есть дочь 3 лет. Познакомлюсь с мужчиной с в/п в меру, самостоятельным, работающим, жилищно обеспеченным, несудимым, для приятных отношений. Ангарск-30, 607161.

Агентство знакомств
"Счастливы вместе"
* Поможем найти вторую половинку
* Вечера знакомств
* Романтический ужин для двоих
Порядочность и конфиденциальность гарантируем
Адрес: ост. "ФЗО", Деловой центр, оф. 315
т. 588-069, 8-9025-148-069

Похудей УМНО и навсегда!
т. 586-156

* Вдова 66 лет, живу в Усолье. Ищу одинокого вдовца в возрасте до 70 лет, со своим домом, без в/п. Пьющих и судимых прошу не беспокоиться. Галина. Усолье-16, 25 03 362456.

** Познакомлюсь с мужчиной для дружбы или для серьезных отношений. Привлекательная, без в/п (52-164-68). Ангарск-35, 241250.

** Познакомлюсь с мужчиной 63 лет, добрым, порядочным, уставшим от одиночества. О себе: 59 лет, добрая, работаю, люблю домашний уют. Ангарск-36, 674006.

** На всю оставшуюся жизнь не теряю надежды познакомиться с мужчиной от 60 до 70 лет, для серьезных отношений. О себе: ж/о, без в/п, вдова, 60-155-70. Ангарск-34, 25 03 139192.

КАВАЛЕРЫ

* Для серьезных отношений познакомлюсь с девушкой до 30 лет пока для переписки, т.к. в настоящее время нахожусь в неволе. В материальной поддержке не нуждаюсь, достаточно лишь вашего фото. Мне 27 лет, рост 175 см, родом из Усолья. Ангарск-9, 1-й Проммассив, кв-л 47, дом 6, ИК-272/2, 6 отр., Игумнову Денису Александровичу.

* Мне 37 лет, рост 180 см, руки и ноги на месте. Познакомлюсь с женщиной-инвалидом 2 гр., такого же возраста или моложе, для с/о. Ж/о. Ангарск-32, 25 03 009359.

* Ангарчане среднего класса, имеющие сына 23 лет, с мед. образованием, желают познакомиться с родителями серьезной девушки. Сын без пагубных привычек, работает на двух работах. Ангарск-31, 25 03 822863.

ПОХУДЕЙТЕ
Самое время худеть к летнему сезону
Помогу реально избавиться от лишних кг и не набрать их снова.
ГАРАНТИЯ 100%
Недешево
т. 58-81-55

Студия Татьяны Луковниковой «5 ЭЛЕМЕНТОВ» предлагает
«СТРОЙНОСТЬ БЕЗ ЗАПРЕТОВ!»
Методика позволяет расстаться с лишними килограммами без диет, клизм, таблеток, запретов и прочего насилия над организмом! Вы начинаете мыслить, питаться и жить как стройный человек. Методика популярна по нескольким причинам. Самая главная из них – удаётся сохранять достигнутые результаты. Дополнительным бонусом являются приятные изменения, которые наполнят вашу жизнь - жизнь в Стране Идеальной Фигуры.
В группе ХОЛОТРОПНОГО ДЫХАНИЯ вы получите навыки управления стрессом, улучшите состояние здоровья и др. Тел.: 55-44-86, 8-9025-116-298
Приглашаем на ЕЖЕДНЕВНУЮ динамическую медитацию ОШО с 6 до 7 утра! Тел.: 8-9025-116-298

* Познакомлюсь с женщиной до 45 лет для нечастых интимных встреч на вашей территории. О себе: 35-173, с в/о, без в/п. Порядочность и чистоплотность взаимно. Ангарск-16, 06216960.

* Как мне сегодня хочется только с тобою рядом быть, скрасить твое одиночество, только одну тебя любить. Я прошепчу тебе ласково, нежно рукою обниму: "Солнышко ты мое ясное, я не отдам тебя никому!" Напиши... Ангарск-9, 1-й Проммассив, 47 кв-л, дом 6, ИК-2/9, Петрушину Вадиму.

* Хочу встретить хорошую женщину от 35 до 45 лет. Сам нахожусь в местах заключения. Не все здесь плохие люди. О себе: 41-168-65. Ангарск-9, УК 272/7, 1 отр., 11 бр., Палагута С.В.

* Мне 24 года (168-63), вроде как и не урод, но и не красавец. Познакомлюсь с девушкой для дружбы, а может, и для серьезных отношений. Ангарск-52, 25 06 794172.

* Где же ты, наконец-то, простая, приятная, домашняя девушка без в/п и детей? Напиши, познакомимся для общения и, возможно, серьезных отношений. О себе: 32-180, Водолей. Ангарск-41, 2240.

ВЕТЛЕЧЕБНИЦА ОЛЕГА КАЛИНИНА

Все виды ветеринарных услуг

Адрес: кв-л А, дом 2а, тел.: 54-89-20

Часы работы: в будни – с 10 до 19 ч., без перерыва; в выходные и праздники – с 10 до 14 ч.

КУПОН для подачи бесплатного объявления о знакомстве в газету «СВЕЧА»

высылается по адресу: Ангарск-30, редакция газеты «Свеча»

Текст: _____

Адрес до востребования: _____

ОТМЕТЬТЕ РУБРИКУ:
- дамы
- кавалеры
- ищу друзей
- сообщения

Адрес в купоне должен состоять из номера почтового отделения и номера вашего документа. Чтобы связаться с автором объявления, нужно написать ЕМУ, а не в редакцию.

* Познакомлюсь с порядочной доброй женщиной для серьезных отношений. Жилье есть. О себе: 41-180-70, работаю, в/п в меру. Ангарск-41, 25 04 150816.

* Познакомлюсь с привлекательной женщиной до 45 лет, с хорошей фигурой, порядочной, домашней, без в/п. О себе: 50-177-80, выгляжу моложе, спокойный, в/п не имею, домашний, люблю природу. Встречи на вашей территории. Возможны серьезные отношения. Ангарск-25, 001685.

* Познакомлюсь с привлекательной порядочной женщиной до 45 лет для интимных встреч. При взаимной симпатии – серьезные отношения. О себе: 48-176-80, не пью, не курю, люблю природу. Ангарск-25, 001685.

* Если вы порядочная, спокойная, добрая, ласковая, с хорошими внешними данными, давайте познакомимся. О себе: 50-177-77, выгляжу моложе, приятной внешности, без в/п, жилищно и материально обеспечен. Ангарск-19, 5179.

* Познакомлюсь с молодой стройной девушкой, скромной, неиспорченной, ищущей понимания и поддержки, заботы, настоящей дружбы и, может быть, любви, постоянства. Знаю о жизни, понимаю молодых. Мне 38 лет (176-67), но чувствую себя на 25. Зарабатываю, есть авто, квартира, нет главного – понимающего, близкого по духу человека, верного друга. Игорь. Ангарск-31, 016376.

* Состоятельный мужчина познакомится с неполной девушкой от 18 лет, для создания семьи. Ангарск-25, 995990.

* Интересный мужчина 45 лет (172-70) ищет симпатичную интеллигентную женщину для создания семьи. Жильем обеспечен, есть дача. Номер телефона ускорит встречу. Сотовый прошу не писать. Ангарск-16, 1792339.

* Интеллигентному, честному, доброму мужчине (41-173-73) нужна одинокая, стройная, любящая женщина 30-37 лет, без детей и комплексов. Ангарск-38, 502585.

* Мне 35 лет (170-120), без в/п, бедный, честный, не нахлебник. Познакомлюсь с женщиной без в/п, для серьезных отношений. Ангарск-6, 616733.

* Мужчина 35 лет (рост 170 см), Водолей, без в/п, познакомится с простой, трудолюбивой, неалчной девушкой, женщиной. Подробности и фото желательны, возврат 100%. Ангарск-6, 103144.

* Мне 33 года (178-80), с ч/ю, ж/о. Ищу девушку до 33 лет, неполную, приятной внешности, для серьезных отношений, можно с ребенком. Ангарск-30, 168436.

* Мне 36 лет (170-100), Водолей, в/п в меру, работаю. Хобби: рыбалка, живность, автомобили и т.д. Познакомлюсь для с/о с девушкой. Отвечу на письмо с фото и конвертом с о/а. Ангарск-6, 25 03 616733.

* Мне 36 лет, по гороскопу Близнецы, глаза карие, брюнет, спортивного телосложения, родом из Твери. В данный момент отбываю срок, осталось 10 месяцев. Хочу встретить на своем пути женщину, близкую по возрасту, и поближе познакомиться (пока для переписки). Если есть желание познакомиться – вы будете счастливы, обещаю вам свою верность и хорошего друга. Обещаю выслать свое фото той женщине, которая мне напишет. Также обещаю откровенную переписку и дальнейшие дружеские отношения. Я очень одинок, поверьте мне. О женщины, прелестные созданья! Как можно не любить таких, как вы? Всегда полны тепла, благоуханья красивые и нежные цветы. Пьянит нектар ваш и тревожит душу, способные согреть в любую стужу, забрать свободу и вернуть назад. Вы сеть, вы омут, вы всегда прекрасны, у вас есть всё, вы всем наделены. Как радужные грёзы сладострастны, как зимние морозы холодны. Вы – женщины, всё лучшее – всё ваше, весь мир, все звёзды, всё у ваших ног. Вы есть любви невыпитая чаша и жизни человеческой исток. Ангарск-14, УК 272/15, 10 отр., Тарасову Андрею Васильевичу.

* Мне 30 лет, нахожусь в колонии строгого режима, осталось 2 года 5 месяцев. Сделал непростительную ошибку, а сейчас хочу исправить свою судьбу. Хочу познакомиться с женщиной, которая мечтает найти свое счастье и надежную опору. Хочу, чтобы написала мне письмо та женщина, которой одиноко, можно с детьми, детей я очень люблю и всегда находил с ними общий язык. Ангарск-9, ИК 272/7, 1 отр., Мунтяну Роману Ивановичу.

** Одинокий мужчина (52-177-85), с в/о, без в/п, ж/о, м/о, познакомится с женщиной до 48 лет – приятной, одинокой, без в/п, для серьезных отношений. На сотовый не отвечу. Ангарск-41, НЛ 2965864.

** Молодой человек 20 лет, рост 170 см, руки и ноги на месте, познакомится с девушкой-инвалидом 2 гр., близкой по возрасту, без в/п, для дружбы и общения. Желателен номер телефона. Ангарск-25, 893987.

** Для счастливой совместной жизни хотелось бы встретить даму сердца. О себе: разведен, независим, работаю, 42-167-60. Ангарск-27, 25 00 466298.

** Устал от одиночества. О себе: по гороскопу Телец, 45-164-67, с в/о, без в/п. Познакомлюсь с привлекательной стройной женщиной до 43 лет. При взаимной симпатии возможны серьезные отношения. Ангарск-16, 25 02 990175.

ИЩУ ДРУЗЕЙ

* Всегда готовы ответить и понять! Нам 25-30 лет. Радуйте строками. Макс Парамонов и Саша Новиков. Ангарск-14, ИК 272/15, 1 отряд.

СООБЩЕНИЯ

* Девушки, женщины, куда вы смотрите? Кто в бутылки, кто в кошелек, но это не дело, не выход. Здесь такой мэн киснет. А вы... Мэйсон.

* Уважаемая Татьяна Юрьевна, берегите свои нервы. Не позволяйте другим манипулировать собой, как это было в прошлом.

** Благодарю мужчину, который 28.12.07 на "шанхайке" подарил мне коробку конфет "Коркунов". Благородный рыцарь не позволил отойти с жалкой покупкой. Спасибо за доброту и сострадание. Здоровья и счастья вам! Л.И.

** Зуб за зуб! Плеть за плеть! Передаю вам всем привет. Люси.

** Вас поздравляю от души. Желаю счастья и добра. Дарю очки и по носкам, и сплетни ваши не забуду никогда, с тем, что не распускаю их сама. Пелагея.

БАНКЕТЫ по вашему вкусу

Для вашего праздника мы предлагаем три уютных банкетных зала:

зелёный на 70 человек
розовый на 60 человек
синий на 30 человек

* потрясающе **вкусные блюда** (более 100 наименований холодных и горячих блюд), кушанья подаются в красивой французской посуде
* **доступные цены**, меню на 1 человека - 500-550 р., в него входит: 3 салата, мясное ассорти, рыбное ассорти, горячая закуска, два горячих блюда и др.
* ресторанное оформление блюд
* **спиртные напитки** и фрукты могут быть доставлены **самим клиентом**

Красивый интерьер создаст празднично-торжественную атмосферу, а наши неподражаемые повара сделают все, чтобы ваш праздник стал самым вкусным событием вашей жизни!

Наши банкетные залы — это всегда лучший выбор для свадеб, юбилеев, корпоративных мероприятий, презентаций и дегустаций, детских праздников и дней рождения!

Фабрика вкусных блюд
"ПАЛЬЧИКИ ОБЛИЖЕШЬ"
Заведение вашего вкуса!

9 лет безупречного сервиса!

Тел.: 67-55-60, 56-62-56

Всего 30 квартир в новом доме 34 мр-на

Окончание строительства – IV квартал 2008 г.

1-комн.

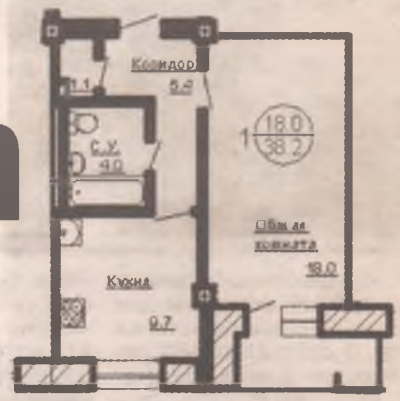

2-комн.

Коммерческая недвижимость
(S – от 400 до 840 м²)

РИЕЛТОРСКАЯ КОМПАНИЯ
ПРОСТОР

15 мр-н, дом 39
65-05-75,55-70-76

МУП «Ипотечное агентство АМО»

Жизнь начинается с новой квартиры!

1-КОМНАТНЫЕ КВАРТИРЫ

вторичка										
1-комн.хр	84 кв-л	39,9/17,1/6	1150		2/5	Совм	Тел		М.дв.	
1-комн.хр	85 кв-л	30,9/18,3/6,1	1300	Торг	2/5	Совм	Тел	Балкон	М.дв.	
1-комн.хр	88 кв-л	30/18/6	1350		3/4	Совм	Тел	Балкон	М.дв.	
1-комн.хр	88 кв-л	30/18/6	1200		4/4	Совм		Балкон	М.дв.	
1-комн.хр	91 кв-л	30,7/17,1/6	1150		3/5	Совм	Тел	Балкон		
1-комн.хр	91 кв-л	29/18/6	1150		1/4	Совм			М.дв.	Реш
1-комн.хр	92 кв-л	31/17,1/6,2	1350		5/5	Совм	Тел	Балкон	М.дв.	Реш
1-комн.хр	93 кв-л	31,3/18,3/6	1200	Торг	5/5	Совм	Тел	Балкон	М.дв.	
1-комн.хр	93 кв-л	30/17,8/6,4	1200	Торг	4/5	Совм	Тел	балкон		
1-комн.хр	93 кв-л	30,9/18/6,2	1200	Торг	4/5	Совм	Тел	балкон	М.дв.	
1-комн.хр	93 кв-л	30,6/18,7/6,2	1200		2/5	Совм	Тел	балкон	М.дв.	
1-комн.хр	93 кв-л	30,1/18/6	1050	Торг	1/5	Совм	Тел			
1-комн.хр	94 кв-л	30,1/17,5/6,1	1150		1/5	Совм	Тел		М.дв.	
1-комн.хр	95 кв-л	31/17/6	1200		3/5	Совм	Тел	Балкон	М.дв.	
1-комн.хр	95 кв-л	30,9/16,2/6	1150	Торг	1/5	Совм			М.дв.	
1-комн.хр	95 кв-л	30/18/6,2	1200	Торг	2/5	Совм	Тел	балкон	М.дв.	
1-комн.хр	102 кв-л	31/18/6	1200		3/5	Совм	Тел	Балкон	М.дв.	
1-комн.хр	189 кв-л	33/18/6	1200		1/5	Совм	Тел		М.дв.	Реш
1-комн.хр	207/210 кв-л	30,1/18,1/6	1200		2/5	Совм	Тел	Балкон	М.дв.	
1-комн.хр	277 кв-л	30,7/18,2/6,2	1200	Торг	4/5	Совм	Тел	Балкон	М.дв.	
1-комн.хр	6 мрн	31,6/19,3/6,3	1200		2/5	Совм		Балкон	М.дв.	
1-комн.хр	7 мрн	31,3/17/6	1200	Торг	2/5	Совм	Тел	Балкон	М.дв.	
1-комн.хр	8 мрн	30,4/18,2/6,9	1200		2/5	Совм	Тел		М.дв.	Реш
1-комн.хр	8 мрн	30,8/16,1/6	1150		5/5	Совм		Балкон	М.дв.	
1-комн.хр	8 мрн	30/18,6/6	1300	Торг	4/5	Совм	Тел	Балкон	М.дв.	
1-комн.хр	8 мрн	31/18/6,5	1150	Торг	3/5	Совм	Тел	Балкон	Дв.дер.	
1-комн.хр	9 мрн	31/17/6,8	1250		5/5	Совм	Тел	Балкон	М.дв.	Реш
1-комн.хр	9 мрн	31/17/6,8	1100	Торг	4/5	Совм	Тел	Балкон	М.дв.	
1-комн.хр	12 мрн	31,2/18,2/6	1300		3/5	Совм	Тел	Балкон	М.дв.	
1-комн.хр	12 мрн	30,8/18/6,2	1230		3/5	Совм	Тел	Балкон	М.дв.	
1-комн.хр	15 мрн	30/17,1/6,4	1300		5/5	Совм		Балкон	М.дв.	
1-комн.хр	15 мрн	31,3/17/6,5	1150	Торг	5/5	Совм	Тел	Балкон	М.дв.	
1-комн.хр	15 мрн	32/17,8/6,9	1050	Торг	1/5	Совм	Тел		М.дв.	
улучшенной планировки										
1-комн.ул	6 мрн	34,7/17,6/9	1350		2/5	Разд	Тел	Балкон	М.дв.	Реш
1-комн.ул	6 мрн	32/18/9	1350		1/6	Разд			М.дв.	Реш
1-комн.ул	6 мрн	32,9/16,6/9	1300		2/5	Разд	Тел		М.дв.	Реш
1-комн.ул	6 мрн	34,4/16,7/8,5	1300	Торг	1/5	Разд			М.дв.	
1-комн.ул	6 мрн	34/18/9	1370	Торг	4/5	Разд	Тел	Балкон	М.дв.	
1-комн.ул	6а мрн	33,1/17,4/8,6	1220		1/4	Разд	Тел	Балкон	М.дв.	Реш
1-комн.ул	6а мрн	33,4/16,7/9	1200	Торг	4/5	Разд	Тел	Балкон	М.дв.	
1-комн.ул	6а мрн	33,5/16,3/7,1	1300		1/5	Разд			М.дв.	Реш
1-комн.ул	6а мрн	33,5/16,8/8,5	1400	Торг	2/5	Разд	Тел	Балкон	М.дв.	
1-комн.ул	6а мрн	33/17/9	1500	Торг	5/5	Разд	т.т.	Лоджия	М.дв.	
1-комн.ул	7 мрн	30/13/7	1300	Торг	1/9	Разд			М.дв.	Реш
1-комн.ул	7 мрн	33/17/8	1350	Торг	1/5	Разд	Тел			
1-комн.ул	7 мрн	33,1/18/8,3	1350		4/5	Разд	Тел	Балкон	М.дв.	
1-комн.ул	7а мрн	33/17/9	1350	Торг	3/5	Разд		Балкон	М.дв.	
1-комн.ул	9 мрн	33/18/9	1350		1/5	Разд	Тел	Балкон	М.дв.	Реш
1-комн.ул	10 мрн	34/17/9	1350		1/5	Разд			М.дв.	
1-комн.ул	12а мрн	34,4/17,9/6,6	1350	Торг	2/5	Разд	Тел	Лоджия	М.дв.	
1-комн.ул	12а мрн	34/18/9	1400	Торг	2/5	Разд		Лоджия		
1-комн.ул	17 мрн	33,3/18/9	1500	Торг	5/5	Разд	Тел	Балкон	М.дв.	
1-комн.ул	17 мрн	34,6/18/7	1300	Торг	4/5	Совм	Тел		М.дв.	
1-комн.ул	17 мрн	33/17,1/8,5	1160	Торг	1/5	Разд	Тел		М.дв.	Реш
1-комн.ул	17 мрн	33/17/9	1450		3/5	Разд	Тел	Балкон	М.дв.	
1-комн.ул	17 мрн	33,5/17/9	1400		3/5	Разд		Балкон	М.дв.	
1-комн.ул	17 мрн	32,7/17/9	1260		1/5	Разд	Тел		М.дв.	
1-комн.ул	17 мрн	33/17,1/8,7	1200		1/5	Разд	Тел		М.дв.	
1-комн.ул	17 мрн	34/-/-/	1250		4/5	Разд		Балкон	М.дв.	
1-комн.ул	17 мрн	32,5/16,4/8,9	1100		1/5	Разд			М.дв.	
1-комн.ул	17 мрн	32,7/17,1/8,5	1320		4/4	Разд	Тел	Балкон	М.дв.	
1-комн.ул	17 мрн	32/18/9	1150		1/5	Разд	Тел		М.дв.	
1-комн.ул	17 мрн	39,4/21,3/6,9	1300		2/5	Совм		Лоджия	Дв.дер.	
1-комн.ул	18 мрн	31,4/12,8/9,4	1200	Торг	9/9	Совм		Лоджия	М.дв.	
1-комн.ул	18 мрн	34/18/9	1250		1/5	Разд	Тел		М.дв.	Реш
1-комн.ул	18 мрн	33/17,8/9	1180		1/5	Разд	Тел		Дв.дер.	Реш
1-комн.ул	18 мрн	33,3/16,9/8,7	1250		1/5	Разд			М.дв.	
1-комн.ул	18 мрн	33/16/8,7	1350		2/5	Разд	Тел	Балкон	М.дв.	
1-комн.ул	18 мрн	32,8/18/8,4	1400	торг	2/5	Разд		Балкон	М.дв.	
1-комн.ул	19 мрн	33/16,4/8,4	1370	Торг	4/5	Разд		Балкон	М.дв.	
1-комн.ул	19 мрн	33,4/17/9	1350	Торг	5/5	Разд	Тел	Балкон	М.дв.	
1-комн.ул	29 мрн	37,9/15,6/9,3	1420	Торг	1/5	Совм		Лоджия	М.дв.	
1-комн.ул	29 мрн	31,4/16,1/9,2	1300		6/9	Совм		Балкон	М.дв.	
1-комн.ул	29 мрн	34,5/18,4/6,3	1200	Торг	1/6	Совм		Балкон	М.дв.	
1-комн.ул	29 мрн	31,4/16,1/9,2	1400	Торг	5/9	Совм		Лоджия	Дв.дер.	
1-комн.ул	30 мрн	39,6/19,8/11	1450		1/5	Разд			М.дв.	
1-комн.ул	32 мрн	/-/15/7,5	1400		8/9	Совм		Балкон		
1-комн.ул	32 мрн	33/17/9	1350		1/5	Разд		Балкон	М.дв.	Реш
1-комн.ул	32 мрн	33/17/8,6	1400		3/5	Разд	Тел	Лоджия	М.дв.	
1-комн.ул	32 мрн	31,9/16,4/8,6	1290	Торг	1/5	Разд	Тел	Лоджия	М.дв.	
1-комн.ул	32 мрн	33,7/17/9	1300		5/5	Разд	Тел	Балкон	М.дв.	
1-комн.ул	33 мрн	33,9/17,1/8,9	1300	Торг	1/5	Разд	Тел	Лоджия	М.дв.	Реш
1-комн.ул	84 кв-л	33,8/17,2/7	1280	Торг	1/5		тел	Лоджия	М.дв.	
1-комн.ул	85 кв-л	34,8/18/8	1350		1/9	Разд	Тел	Лоджия	М.дв	Реш
1-комн.ул	85 кв-л	33/17/8	1300		9/9	Совм	Тел	Лоджия	М.дв.	
1-комн.ул	95 кв-л	33,7/17,3/9	1500		4/5	Разд	Тел	Балкон	Дв.дер.	
1-комн. ул	177 кв-л	33,2/17,4/8,7	1400		2/5	Разд	Тел	Балкон	М.дв.	Реш
1-комн.ул	212 кв-л	32,7/16,6/9,3	1500	Торг	5/5	Разд	т.т.	Балкон	М.дв.	Реш
1-комн.ул	212 кв-л	32,1/12,7/7	1300		1/9	Разд	Тел		М.дв.	
1-комн.ул	219 кв-л	35/18/8	1350	Торг	1/5	Разд			М.дв.	Реш
1-комн.ул	219 кв-л	32,6/17/8	1400	Торг	5/5	Разд	Тел	Балкон	М.дв.	Реш
1-комн.ул	225 кв-л	39,6/17,2/9	1350	Торг	1/5	Разд			М.дв.	
1-комн.ул	225 кв-л	33,1/16,8/8,4	1300		5/5	Разд	Тел	Балкон	Дв.дер.	
1-комн.ул	271 кв-л	38,1/16,9/8	1300	Торг	4/5	Разд	Тел		Дв.дер.	
1-комн.ул	271 кв-л	41/18/9	1400		2/5	Разд	Тел	Балкон	М.дв.	
1-комн.ул	277 кв-л	35,5/18,3/6,9	1350		5/5	Совм	Тел	Лоджия	М.дв.	
1-комн.ул	277 кв-л	33/18/8,7	1300		3/5	Разд	Тел	Балкон	М.дв.	
1-комн.ул	278 кв-л	34,6/17,6/9	1350		3/5	Разд	Тел	Балкон	М.дв.	Реш
1-комн.ул	278 кв-л	33/16/8,7	1300		2/5	Разд	Тел	Балкон	М.дв.	Реш
1-комн.ул	278 кв-л	32,8/16,4/8,3	1300		4/5	Разд		Балкон	М.дв.	
1-комн.ул	п. Китой	33/16,6/8,4	1100		2/5	Разд	Тел	Балкон	М.дв.	Реш
1-комн.ул	п. Савватеевка	38,4/19/9,2	900	1/3	Совм			б+л	М.дв.	
1-комн.ул в коттедже		271 кв-л 33,2/17,4/8,2	1300	1/2	Совм	т.т.		Балкон	М.дв.	
экспериментальной планировки										
1-комн. эксп	6а мрн	34,4/18,6/7,9	1300	Торг	3/5	Совм	Тел	Балкон	М.дв.	
1-комн. эксп	6а мрн	34,1/16,5/8	1150	Торг	1/5	Совм	Тел		Дв.дер.	Реш
1-комн. эксп	6а мрн	34,2/16/6,9	1200		4/5	Разд	Тел	Балкон	М.дв.	
1-комн. эксп	6а мрн	30,2/13/6	1150		1/9	Разд	Тел		М.дв.	
1-комн. эксп	7 мрн	33,7/16,7/7	1300		3/5	Разд	Тел	Балкон	М.дв.	
1-комн. эксп	7 мрн	33,7/16,3/8	1280	Торг	5/5	Разд	Тел	Балкон	Дв.дер.	Реш
1-комн. эксп	7 мрн	34,5/16,8/8,3	1300		5/5	Разд	Тел	Балкон	М.дв.	
1-комн. эксп	11 мрн	29,8/14/7	1150	Торг	2/9	Совм	Тел	Лоджия	М.дв.	
1-комн. эксп	11 мрн	27,3/13,3/8	1060	Торг	2/9	Совм			М.дв	
1-комн. эксп	11 мрн	27,3/14,1/6,9	1100	Торг	4/9	Совм	Тел	Лоджия	М.дв.	
1-комн. эксп	85а кв-л	37,6/17,6/7	1250		1/5	Совм	Тел	Лоджия		Реш
1-комн. эксп	92/93 кв-л	37,8/17/8,5	1300	Торг	1/5	Разд			М.дв.	Реш
1-комн. эксп	93 кв-л	31/18/6	1250		6/9	Совм	Тел	Балкон	М.дв.	
1-комн. эксп	93 кв-л	31,4/18,6/6	1250	Торг	5/9	Совм	Тел	Балкон	М.дв.	
1-комн. эксп	94 кв-л	31,4/18/5,7	1200		7/9	Совм	тел	Балкон		
1-комн. эксп	95 кв-л	33,8/17,7/-/	1400		3/5	Совм	Тел	Балкон	М.дв.	
1-комн. эксп	212 кв-л	34,2/17/7,8	1450		5/5	Совм		Балкон	М.дв.	

СДАЁТСЯ
помещение под офис в отл. сост., 92 кв-л, 2 дом. Тел.: 67-20-98

Примем на работу РИЕЛТОРА с личным а/м

ПРОДАЁТСЯ
3-комн., 7 мр-н, на 2 стороны, 2 Б, 4 эт., 2400 т. р., торг. Тел.: 67-20-98

Наши адреса: • 92 кв-л, дом 2, тел.: 52-00-88, 52-02-62 • 6 мр-н, дом 13/13а, тел.: 67-37-41, 61-80-47

→ В АНГАРСКЕ: www.sakura-irk.ru

206 кв-л, д. 3. тел. 54-33-32
80 кв-л, д. 4. тел. 52-52-52
81 кв-л, д. 1 тел. 53-53-53
10 мрн, д. 46. тел. 65-01-01
10 мрн, (гостиница ГД "Гефест"), тел. 650-650
29 мрн, Учебный центр АНХК, тел. 563-463
8 мрн, д. 4/4а, тел. 65-25-25

→ В ИРКУТСКЕ:

ул. Академическая, 74, тел. 42-92-72
ул. Чкалова, 37, тел. 287-227

Гарантия и надежность

САКУРА

АГЕНТСТВО НЕДВИЖИМОСТИ

ОЦЕНКА

29 мрн, уч. центр АНХК, корп. Б, 3 этаж
☎ 56-46-56

ЭФФЕКТИВНОЕ РАЗМЕЩЕНИЕ ДЕНЕЖНЫХ СРЕДСТВ

от 16 до 23 % годовых ☎ 54-33-32

ПРОДАЖА КОТТЕДЖЕЙ

в 258 квартале
Площади от 100 кв. м
☎ 65-01-01, 8-902-5-197-066

ОТДЕЛ КОММЕРЧЕСКОЙ НЕДВИЖИМОСТИ

☎ 65-01-01

1-КОМНАТНЫЕ КВАРТИРЫ

6 м\р	ул.	1\5	34,4\16,7\8,5	1300,0
6 м\р	ул.	4\5	34,0\18,0\9,0	1370,0
6 м\р	эксп.	5\5	31,0\17,0\9,0	1050,0
6а м\р	ул.	1\4	32,5\17,2\8,4	1500,0
6а м\р	ул.	1\4	32,8\17,2\8,5	1100,0
6а м\р	ул.	1\5	36,0\16,0\9,0	1300,0
6а м\р	ул.	1\5	33,4\15,3\7,9	1250,0
6а м\р	ул.	1\5	33,8\16,4\6,9	1300,0
6а м\р	ул.	1\5	38,6\17,0\8,5	1450,0
6а м\р	ул.	1\5	31,5\16,7\9,0	1150,0
6а м\р	ул.	4\5	33,9\16,3\6,8	1200,0
6а м\р	ул.	5\5	33,3\16,8\9,0	1350,0
6а м\р	ул.	5\5	33,0\17,0\9,0	1300,0
7 м\р	ул.	1\9	32,6\13,0\7,1	1200,0
7 м\р	ул.	1\5	33,1\16,9\7,9	1200,0
7 м\р	ул.	5\5	33,7\16,3\8,0	1200,0
7 м\р	ул.	5\5	34,5\16,8\8,3	1350,0
7а м\р	ул.	1\5	39,4\17,3\8,8	1450,0
8 м\р	ул.	2\5	34,8\17,9\7,9	1350,0
9 м\р	ул.	1\5	35,4\16,8\9,0	1300,0
10 м\р	ул.	1\5	34,0\17,0\9,0	1350,0
10 м\р	ул.	1\5	33,4\16,5\8,7	1300,0
10 м\р	ул.	4\5	32,7\16,8\9,0	1500,0
12а м\р	ул.	1\5	32,8\16,6\9,0	1300,0
12а м\р	ул.	3\5	35,1\18,1\6,7	1400,0
12а м\р	ул.	4\5	35,5\17,0\9,0	1450,0
17 м\р	ул.	1\5	34,0\18,0\9,0	1200,0
17 м\р	ул.	1\5	33,0\18,0\8,8	1250,0
17 м\р	ул.	1\5	35,3\18,2\7,0	1200,0
17 м\р	ул.	2\5	34,9\17,8\6,7	1300,0
17 м\р	ул.	2\5	37,4\18,0\8,0	1280,0
17 м\р	ул.	3\5	39,9\22,9\6,5	1300,0
17 м\р	ул.	3\5	34,8\18,1\6,8	1300,0
17 м\р	ул.	3\5	33,0\17,0\9,0	1400,0
17 м\р	ул.	4\4	32,7\17,1\8,5	1350,0
17 м\р	ул.	4\4	32,7\17,1\8,5	1320,0
17 м\р	ул.	4\5	34,0\17,0\9,0	1250,0
17 м\р	ул.	4\5	32,0\17,0\8,0	1400,0
17 м\р	ул.	4\5	35,2\18,0\8,8	1200,0
17 м\р	ул.	5\5	32,0\18,0\8,0	1350,0
17 м\р	ул.	5\5	34,3\18,0\9,0	1280,0
17 м\р	ул.	5\5	34,3\18,0\7,0	1300,0
18 м\р	ул.	1\5	34,2\16,5\8,4	1300,0
18 м\р	ул.	1\5	32,9\16,6\8,4	1200,0
18 м\р	ул.	1\5	33,9\17,5\9,0	1250,0
18 м\р	ул.	2\5	32,8\17,1\8,4	1400,0
18 м\р	ул.	2\5	33,2\16,8\9,0	1350,0
18 м\р	ул.	3\5	34,0\17,1\8,9	1500,0
18 м\р	ул.	3\5	33,0\16,8\9,0	1350,0
18 м\р	ул.	9\9	31,4\12,8\9,4	1200,0
18 м\р	ул.	9\9	33,4\16,2\9,0	1150,0
19 м\р	ул.	1\5	34,0\17,0\6,7	1400,0
19 м\р	ул.	4\5	33,0\16,4\8,4	1310,0
19 м\р	ул.	4\5	32,6\16,9\8,6	1500,0
22 м\р	ул.	1\5	39,5\17,2\8,5	1500,0
32 м\р	ул.	1\5	31,8\16,5\8,4	1400,0
32 м\р	ул.	1\5	33,8\17,2\8,8	1350,0
32 м\р	ул.	2\5	33,2\16,6\8,3	1400,0
32 м\р	ул.	2\5	32,8\16,6\8,5	1400,0
32 м\р	ул.	3\5	32,7\16,8\8,3	1550,0
32 м\р	ул.	3\5	33,3\17,0\8,0	1450,0
32 м\р	ул.	4\5	33,0\17,1\9,0	1600,0
32 м\р	ул.	5\5	33,7\17,0\9,0	1550,0
33 м\р	ул.	1\5	39,2\17,0\8,5	1350,0
33 м\р	ул.	1\7	36,1\16,3\6,3	1400,0
33 м\р	ул.	3\5	32,0\16,8\8,6	1450,0
84 кв.	ул.	1\5	35,3\18,3\9,0	1400,0
84 кв.	ул.	1\5	32,0\19,0\6,5	1250,0
84 кв.	ул.	3\5	34,1\18,4\6,6	1350,0
85 кв.	ул.	7\9	35,2\18,0\9,2	1400,0
85 кв.	ул.	9\9	33,0\17,0\8,0	1300,0
92\93 кв.	ул.	2\5	32,9\17,4\8,3	1500,0
93 кв.	ул.	5\9	31,4\18,0\6,0	1300,0
93 кв.	ул.	6\9	32,1\18,9\6,0	1200,0
94 кв.	ул.	2\9	40,4\16,8\9,8	1600,0
177 кв.	ул.	2\5	33,2\17,4\8,7	1400,0
177 кв.	ул.	4\5	33,2\17,4\8,5	1500,0
177 кв.	ул.	5\5	32,9\16,8\9,0	1400,0
206 кв.	ул.	2\5	33,0\17,4\8,4	1350,0
206 кв.	ул.	2\5	33,6\17,2\8,8	1450,0
206 кв.	ул.	5\5	33,7\16,8\8,7	1420,0
212 кв.	ул.	1\5	35,4\17,6\6,7	1300,0
212 кв.	ул.	5\5	34,0\17,0\7,8	1500,0
219 кв.	ул.	1\5	33,0\16,8\9,0	1230,0
219 кв.	ул.	4\5	33,0\17,6\8,8	1300,0
219 кв.	ул.	4\5	32,8\16,7\9,0	1350,0
219 кв.	ул.	4\5	32,3\17,4\8,7	1400,0
225 кв.	ул.	1\5	39,7\17,2\8,5	1350,0
225 кв.	ул.	3\5	33,4\16,9\8,5	1400,0
225 кв.	ул.	5\5	33,5\16,8\8,0	1350,0
271 кв.	ул.	4\5	38,1\16,9\8,6	1300,0
271 кв.	ул.	5\5	38,0\17,0\9,8	1400,0
277 кв.	ул.	1\5	34,0\18,7\9,0	1300,0
277 кв.	ул.	1\5	33,5\16,4\7,5	1100,0
277 кв.	ул.	5\5	33,8\17,3\8,5	1350,0
277 кв.	ул.	5\5	33,9\19,0\9,0	1350,0
278 кв.	ул.	1\5	33,9\16,6\8,3	1150,0
278 кв.	ул.	2\5	33,5\16,7\8,7	1200,0
278 кв.	ул.	3\5	34,0\17,0\9,0	1300,0

2-КОМНАТНЫЕ КВАРТИРЫ

6 м\р.	ул.	5-6\6	105,0\36,0\21,0	4000,0
6 м\р	ул.	7\9	53,0\33,0\7,5	2000,0
6 м\р	ул.	7\9	53,0\33,5\7,0	2100,0
6а м\р	ул.	1\5	67,3\36,4\14,6	2000,0
6а м\р	ул.	1\5	49,7\30,4\8,7	1900,0
6а м\р	ул.	2\5	50,5\29,6\8,6	2200,0
6а м\р	ул.	4\5	47,6\27,6\7,1	1700,0
6а м\р	ул.	5\5	51,7\29,9\7,4	1800,0
7 м\р	ул.	3\5	51,2\29,9\8,6	2400,0
7 м\р	ул.	4\5	55,0\29,2\9,0	2700,0
7 м\р	ул.	4\9	55,0\34,0\7,5	2000,0
7 м\р	ул.	5\9	51,0\30,6\7,5	2000,0
7 м\р	ул.	7\9	51,9\32,6\7,1	1850,0
7а м\р	ул.	4\9	52,3\32,7\7,0	1900,0
9 м\р	ул.	4\5	51,5\30,9\8,4	1900,0
9 м\р	ул.	4\9	52,8\32,8\6,8	1900,0
9 м\р	ул.	5\9	51,9\32,0\6,2	2150,0
9 м\р	ул.	6\9	52,7\33,0\6,0	2200,0
11 м\р	эксп.	1\9	46,0\28,0\6,5	1600,0
11 м\р	эксп.	1\9	45,7\29,4\8,0	1850,0
12а м\р	ул.	1\5	51,3\30,7\8,8	1850,0
13 м\р	ул.	6\9	54,4\34,0\7,2	1900,0
15 м\р	ул.	4\5	50,6\29,9\9,0	2300,0
15 м\р	ул.	5\5	59,4\29,9\15,1	2300,0
17 м\р	ул.	1\5	52,0\32,2\9,3	1600,0
17 м\р	ул.	1\5	57,3\24,6\13,9	1500,0
17 м\р	эксп.	1\5	43,0\28,2\6,8	1700,0
17 м\р	эксп.	3\5	43,8\27,0\7,8	1700,0
17 м\р	ул.	3\5	49,2\28,7\8,3	2400,0
17 м\р	эксп.	4\5	45,0\28,0\7,0	1750,0
17 м\р	эксп.	4\5	43,5\33,0\5,0	1200,0
17 м\р	эксп.	5\5	44,0\37,0\6,9	1500,0
18 м\р	ул.	2\9	50,7\31,4\6,9	2200,0
18 м\р	ул.	4\5	50,0\29,0\8,8	2150,0
18 м\р	ул.	5\5	50,0\29,0\9,0	2100,0
18 м\р	ул.	5\9	53,0\33,5\8,2	2150,0
18 м\р	ул.	5\9	52,2\31,7\7,0	2000,0
19 м\р	ул.	1\5	51,8\33,8\8,3	1750,0
19 м\р	ул.	1\5	52,8\34,8\9,0	2000,0
19 м\р	ул.	1\9	51,3\31,3\7,1	2100,0
19 м\р	ул.	4\5	53,4\33,6\8,3	2150,0
19 м\р	ул.	5\5	51,0\30,6\8,5	2050,0
19 м\р	ул.	8\9	54,0\33,5\7,0	2000,0
22 м\р	ул.	5\5	50,9\30,1\9,1	2200,0
29 м\р	ул.	2\10	50,0\29,0\9,0	2000,0
29 м\р	ул.	4\10	50,0\29,0\9,0	1750,0
29 м\р	ул.	5\5	53,4\33,6\8,3	2200,0
29 м\р	ул.	5\7	50,0\27,0\9,2	2000,0
29 м\р	ул.	6\10	53,0\28,0\8,7	2200,0
29 м\р	ул.	10\10	49,5\26,0\9,1	2000,0
32 м\р	ул.	2\5	48,3\28,6\9,0	2400,0
32 м\р	ул.	2\5	50,0\30,0\8,8	2300,0
32 м\р	ул.	5\5	50,3\28,7\9,0	2250,0
32 м\р	ул.	5\10	51,6\32,5\7,0	2000,0
33 м\р	ул.	1\5	57,8\35,7\8,6	2300,0
33 м\р	ул.	1\5	49,2\28,5\8,5	2000,0
33 м\р	ул.	1\7	52,2\32,6\7,0	2200,0
33 м\р	ул.	3\7	52,6\32,8\9,0	2200,0
33 м\р	ул.	5\5	50,1\29,9\9,0	2200,0
33 м\р	ул.	6\9	52,0\32,0\7,0	2100,0
33 м\р	ул.	9\9	52,0\32,7\7,3	2400,0
84 кв.	ул.	2\5	53,0\31,0\9,0	2050,0
84 кв.	эксп.	6\9	41,7\26,3\7,9	1600,0
84 кв.	эксп.	8\9	48,2\28,3\9,0	1950,0
85 кв.	эксп.	2\9	43,1\26,5\6,2	1750,0
85а кв.	ул.	3\5	48,9\29,0\7,5	2200,0
85а кв.	ул.	4\5	49,9\29,5\7,4	2000,0
92\93 кв.	ул.	2\5	52,5\30,0\8,0	1900,0
92\93 кв.	ул.	4\5	49,8\28,0\8,4	2000,0
95 кв.	ул.	1\5	55,6\35,8\8,7	1800,0
95 кв.	ул.	5\5	49,6\28,6\8,4	2300,0
95б кв.	ул.	1\5	56,6\34,6\8,3	1800,0
95б кв.	ул.	3\5	50,3\26,9\7,3	1800,0
177 кв.	ул.	2\9	52,9\33,4\6,8	1950,0
177 кв.	ул.	5\5	51,0\30,0\9,0	2300,0
177 кв.	ул.	8\9	52,8\33,2\6,7	2250,0
206 кв.	ул.	5\5	50,4\29,5\8,8	2200,0
206 кв.	ул.	5\5	49,8\29,5\8,4	2200,0
219 кв.	ул.	9\10	52,1\32,8\7,0	1850,0
271 кв.	ул.	1\5	55,5\28,3\10,0	1950,0
271 кв.	ул.	4\5	55,4\29,9\8,9	1800,0
271 кв.	ул.	4\5	55,2\30,5\9,1	1950,0
278 кв.	ул.	5\5	48,5\31,0\8,0	1850,0
Китой	ул.	1\4	44,7\28,6\6,6	1200,0
Китой	ул.	4\5	50,7\30,0\9,0	1200,0

3-КОМНАТНЫЕ КВАРТИРЫ

6 м\р	ул.	1\5	68,5\47,0\9,0	2300,0
6 м\р	ул.	8\9	62,5\40,1\9,0	2400,0
6а м\р	ул.	1\5	68,8\45,3\8,0	2300,0
6а м\р	ул.	2\5	67,2\46,6\8,7	2750,0
6а м\р	ул.	2\4	59,2\38,2\9,0	2150,0
6а м\р	ул.	3\5	65,2\43,3\9,0	3000,0
6а м\р	ул.	3\5	68,7\40,0\10,5	2900,0
6а м\р	ул.	4\5	65,9\35,6\10,3	2900,0
6а м\р	ул.	4-5\5	64,0\39,0\9,0	2800,0
6а м\р	ул.	4-5\5	66,8\39,0\9,0	3000,0
6а м\р	ул.	5\5	69,0\38,0\10,0	2500,0
6а м\р	ул.	5\5	58,4\37,4\8,7	2300,0
6а м\р	ул.	5\5	64,7\42,7\9,2	2500,0
7 м\р	ул.	2\9	62,8\40,1\8,2	2600,0
7 м\р	ул.	3\5	65,9\43,3\8,8	2800,0
7 м\р	ул.	4\5	68,8\38,0\11,4	2500,0
7 м\р	ул.	4\5	68,8\38,0\11,4	2700,0
7 м\р	ул.	4\5	69,4\37,5\10,5	2400,0
7 м\р	ул.	5\5	68,0\39,0\10,5	2700,0
7 м\р	ул.	9\9	62,0\40,0\7,0	2500,0
7а м\р	ул.	1\5	71,0\40,6\15,0	3300,0
7а м\р	ул.	7\9	62,4\40,0\9,0	2400,0
7а м\р	ул.	9\9	62,8\41,0\8,5	2100,0
8 м\р	ул.	1\5	66,4\44,1\8,8	2200,0
8 м\р	ул.	3\9	62,3\40,4\7,8	2300,0
9 м\р	ул.	4\5	70,3\47,9\9,3	2900,0
9 м\р	ул.	5\5	69,8\47,6\8,9	3000,0
10 м\р	ул.	2\5	62,0\40,0\9,0	2800,0
10 м\р	ул.	3\5	67,5\45,5\9,0	3200,0
10 м\р	ул.	4\5	67,3\44,9\8,7	2700,0
10 м\р	ул.	5\5	67,4\45,5\8,8	3000,0
11 м\р	эксп.	1\9	60,6\44,2\6,6	2100,0
11 м\р	эксп.	1\9	60,0\44,0\6,5	2200,0
11 м\р	эксп.	5\9	59,0\40,0\6,0	2250,0
12а м\р	ул.	2\9	64,2\42,0\8,2	2400,0
12а м\р	ул.	2\6	79,4\51,4\11,1	3700,0
12а м\р	ул.	4\5	67,6\47,4\8,5	3000,0
13 м\р	ул.	3\5	65,9\43,8\10,0	2900,0
15 м\р	ул.	2\5	58,0\38,0\9,0	2500,0
15 м\р	ул.	3\5	70,5\48,5\8,8	3000,0
15 м\р	ул.	8\9	62,2\38,0\8,0	2400,0
17 м\р	ул.	1\5	58,5\37,6\8,7	2200,0
17 м\р	ул.	3\5	58,4\37,6\8,6	2500,0
17 м\р	ул.	4\5	58,7\37,8\8,5	2700,0
17 м\р	ул.	4\5	58,6\38,2\8,0	2600,0
17 м\р	ул.	5\5	67,9\44,9\9,0	2900,0
18 м\р	ул.	2\5	58,3\37,3\9,1	2600,0
18 м\р	ул.	3\5	59,1\38,1\8,7	2300,0
18 м\р	ул.	3\5	69,5\49,2\9,0	2600,0
18 м\р	ул.	4\5	59,6\37,1\8,9	2500,0
19 м\р	ул.	1\5	65,1\42,6\9,0	2750,0
19 м\р	ул.	3\5	57,0\36,9\8,4	2500,0
22 м\р	ул.	1\5	68,1\45,9\8,9	2700,0
22 м\р	ул.	1\5	69,0\47,3\9,0	3000,0
22 м\р	ул.	2\6	80,5\47,5\8,8	3300,0
22 м\р	ул.	4\5	70,2\47,5\10,4	4100,0
29 м\р	ул.	2\9	68,0\47,0\8,6	2500,0
29 м\р	ул.	4\5	64,9\39,6\11,9	2380,0
29 м\р	ул.	5\5	69,3\43,2\9,2	2550,0
29 м\р	ул.	5\9	66,1\39,8\9,0	2400,0
29 м\р	ул.	5\9	68,5\42,8\9,0	2300,0
29 м\р	ул.	5\10	66,2\44,0\9,0	2500,0
29 м\р	ул.	6\10	67,1\44,1\8,2	2500,0
29 м\р	ул.	8\10	67,8\42,7\9,0	2500,0
29 м\р	ул.	8\10	68,5\43,1\8,8	2500,0
29 м\р	ул.	8\9	68,5\43,0\9,4	2500,0
29 м\р	ул.	10\10	68,0\42,8\8,6	2350,0
32 м\р	ул.	1\5	65,4\43,5\10,0	3000,0
32 м\р	ул.	1\5	66,3\45,0\8,5	2500,0
32 м\р	ул.	2\5	66,6\43,3\9,0	2850,0
32 м\р	ул.	2\5	66,6\44,4\9,0	2850,0
32 м\р	ул.	2\5	64,5\43,2\8,7	2600,0
32 м\р	ул.	2\9	66,0\41,0\12,0	2800,0
32 м\р	ул.	7\7	73,0\47,0\12,0	2999,0
33 м\р	ул.	2\5	68,0\47,0\8,6	3300,0
33 м\р	ул.	2\9	68,3\42,6\9,3	2750,0
33 м\р	ул.	3\5	68,5\47,0\9,0	3250,0
33 м\р	ул.	3\5	68,3\46,8\8,9	3100,0
33 м\р	ул.	3\9	62,6\40,3\8,0	2700,0
33 м\р	ул.	5\5	68,5\46,9\8,7	3100,0
33 м\р	ул.	8\9	75,0\40,0\10,0	3100,0
85а кв.	ул.	5\5	65,3\39,7\9,2	2600,0
92\93 кв.	ул.	3\5	67,0\36,7\10,2	3000,0
94 кв.	ул.	4\5	68,6\38,2\10,2	2500,0
95 кв.	ул.	1\5	64,9\48,0\9,0	2800,0
95 кв.	ул.	2\5	68,1\46,7\9,0	3000,0
95 кв.	ул.	4-5\5	71,3\43,3\8,8	2900,0
95 кв.	ул.	5\5	68,8\47,6\8,7	2600,0
95 кв.	ул.	8\9	55,2\37,0\8,9	2000,0
95б кв.	ул.	1\5	62,9\39,3\8,9	2200,0
96 кв.	ул.	5\5	69,8\43,0\10,5	3000,0
96 кв.	ул.	5\5	70,0\41,0\11,0	3000,0
177 кв.	ул.	1\5	65,0\43,0\9,0	3000,0
177 кв.	ул.	2\9	62,8\40,3\8,1	2900,0
177 кв.	ул.	5\9	62,0\40,5\8,7	3500,0
192 кв.	ул.	7\9	62,6\40,1\8,2	2600,0
206 кв.	ул.	2\5	57,5\37,1\8,9	2700,0
206 кв.	ул.	2\5	68,6\46,5\9,0	3000,0
206 кв.	ул.	4\5	57,3\37,9\8,2	3000,0
206 кв.	ул.	5\5	68,6\46,6\8,8	3200,0
212 кв.	ул.	1\5	61,0\38,8\7,6	2200,0
212 кв.	ул.	4\5	69,1\46,6\8,5	2900,0
212 кв.	ул.	4\9	62,9\41,9\9,0	2800,0
219 кв.	ул.	1\10	61,3\39,9\7,6	2600,0
219 кв.	ул.	2\5	64,0\41,7\8,4	2700,0
219 кв.	ул.	4\5	57,4\37,4\9,0	2600,0
278 кв.	ул.	1\5	69,8\48,0\9,0	2500,0
278 кв.	ул.	2\5	58,2\38,2\7,3	2350,0
278 кв.	ул.	3\5	72,0\46,0\9,0	2580,0
278 кв.	ул.	3\5	59,0\37,9\8,8	2300,0
278 кв.	ул.	4\5	59,0\ \9,0	2450,0
278 кв.	ул.	5\5	67,0\23,5\23,9	2200,0
278 кв.	ул.	5\5	67,0\23,5\23,9	3000,0
282 кв.	ул.	5\5	91,7\85,0\	4000,0

СРОЧНАЯ ПОКУПКА
1-комн. ул. планировки, 95 кв-л, цена 1100,0 т. р.
Т.: 52-52-52

4-КОМНАТНЫЕ КВАРТИРЫ

6 м\р	эксп.	4\5	61,7\42,5\8,6	2200,0
6 м\р	хр.	5\5	60,0\42,0\6,2	2000,0
6 м\р	хр.	5\5	60,0\42,6\6,0	1980,0
8 м\р	хр.	5\5	59,5\43,2\6,1	2000,0
9 м\р	хр.	2\5	58,8\34,1\15,2	2200,0
10 м\р	хр.	4\5	59,0\43,0\6,0	1850,0
10 м\р	эксп.	5\5	60,8\42,2\8,4	2200,0
10 м\р	хр.	5\5	60,2\42,5\6,0	2200,0
12 м\р	хр.	3\5	59,0\43,0\6,0	2300,0
13 м\р	хр.	1\5	58,7\43,0\6,0	2100,0
13 м\р	хр.	3\5	57,8\ \9,0	2000,0
13 м\р	хр.	4\5	58,5\42,1\5,9	2000,0
13 м\р	хр.	5\5	58,7\41,8\5,8	2100,0
15 м\р	хр.	4\5	58,5\42,1\5,9	2000,0
77 кв.	хр.	1\5	59,8\43,0\6,0	2000,0
84 кв.	хр.	5\5	60,7\43,8\6,0	2100,0
93 кв.	хр.	2\5	59,5\43,4\5,5	2100,0
94 кв.	хр.	2\5	58,0\43,0\6,0	2000,0
95 кв.	хр.	5\5	58,0\42,0\6,0	2000,0
177 кв.	хр.	1\5	59,7\43,4\6,0	2200,0
177 кв.	хр.	4\5	58,4\42,0\6,0	2300,0
210 кв.	хр.	5\5	69,2\49,0\6,0	2500,0
6 м\р	ул.	1\9	77,7\52,3\8,7	3000,0
7 м\р	ул.	1\9	77,0\52,5\8,6	3000,0
7а м\р	ул.	1\9	78,3\53,5\9,0	3200,0
7а м\р	ул.	1\9	78,5\53,6\8,2	3200,0
10 м\р	эксп.	1\5	87,5\58,0\8,8	3000,0
10 м\р	ул.	3\5	84,2\57,9\8,8	3400,0
10 м\р	ул.	4\5	89,0\60,2\8,9	3300,0
12а м\р	ул.	1\9	80,0\54,0\8,8	3000,0
12а м\р	ул.	3\9	115,5\60,1\19,4	5500,0
15 м\р	ул.	1\5	87,7\57,4\8,4	3200,0
15 м\р	ул.	1\9	77,4\55,4\7,8	2600,0
15 м\р	ул.	5\5	78,0\ \11,0	3000,0
17 м\р	ул.	2\5	75,7\50,3\9,0	3000,0
17 м\р	ул.	4\5	100,7\75,9\8,7	4500,0
17 м\р	ул.	5\5	76,1\50,0\9,0	3000,0
17 м\р	ул.	5\5	100,7\75,9\8,7	3500,0
18 м\р	ул.	1\9	78,3\53,5\8,1	2900,0
18 м\р	ул.	3\5	74,2\52,0\8,7	3000,0
18 м\р	ул.	4\5	76,6\52,1\9,0	3050,0
18 м\р	ул.	5\5	74,2\51,3\9,0	2700,0
18 м\р	ул.	5\5	77,7\56,0\9,0	3000,0
19 м\р	ул.	3\9	90,0\ \10,0	5000,0
19 м\р	ул.	5\5	76,1\49,7\8,8	3500,0
33 м\р	ул.	5\5	77,9\55,2\9,0	3800,0
84 кв.	ул.	10\10	90,4\59,3\11,6	3100,0
95б кв.	ул.	3\5	70,5\50,0\9,2	3150,0
206 кв.	ул.	5\5	76,9\55,2\8,7	3100,0
212 кв.	ул.	1\5	81,2\54,0\8,7	3000,0
219 кв.	ул.	1\10	77,8\53,2\9,0	2800,0
278 кв.	ул.	3\5	91,0\68,0\9,3	3000,0
282 кв.	ул.	4-5\5	146,7\75,0\25,0	6950,0
1 кв.	кр.	1\2	109,8\67,7\11,5	2900,0
20 кв.	кр.	1\3	97,5\78,0\17,5	3000,0
73 кв.	кр.	2\4	85,2\61,4\8,6	4000,0
74 кв.	кр.	4\4	86,3\62,4\7,6	3700,0
76 кв.	кр.	4\4	87,0\63,3\8,4	4000,0
107 кв.	кр.	4\4	91,0\62,0\8,0	3500,0

СРОЧНАЯ ПРОДАЖА

1 хр.: 10 м\р	2\5	1150,0	Т.: 53-53-53
10 м\р	4\5	1190,0	Т.: 65-01-01
92 кв.	3\5	1150,0т\у	Т.: 563-463
95 кв.	3\5	1100,0	Т.: 52-52-52
1 ул.: 18 м\р	1\5	1200,0	Т.: 53-53-53
2 хр.: 9 м\р	4\5	1490,0	Т.: 650-650
10 м\р	2\5	1500,0	Т.: 54-33-32
178 кв.	5\5	1550,0	Т.: 650-650
182 кв.	1\4	1350,0	Т.: 65-01-01
2 эксп.: 17 м\р	4\5	1250,0	Т.: 65-25-25
2 ул.: 15 м\р	3\5	2250,0	Т.: 53-53-53
17 м\р	1\5	1600,0	Т.: 54-33-32
29 м\р	4\10	1750,0	Т.: 65-01-01
2 кр.: 33 кв.	2\2	1500,0	Т.: 52-52-52
3 эксп.: 95 кв.	3\5	2100,0	Т.: 53-53-53
3 ул.: 7а м\р	9\9	2100,0	Т.: 53-53-53
10 м\р	4\5	2800,0	Т.: 650-650
18 м\р	3\5	2600,0	Т.: 54-33-32
29 м\р	4\5	2380,0	Т.: 563-463
32 м\р	2\5	2600,0	Т.: 54-33-32
212 кв.	4\5	2800,0	Т.: 54-33-32
3 кр.: 35 кв.	2\2	2200,0	Т.: 53-53-53
4 хр.: 177 кв.	4\5	2300,0	Т.: 65-01-01
4 ул.: 18 м\р	5\5	2700,0	Т.: 54-33-32
84 кв.	10\10	3100,0	Т.: 54-33-32
Офис: 7 м\р, 68,0 кв. м		3400,0	Т.: 65-25-25
95б кв. 62,0 кв. м		3000,0	Т.: 65-25-25

5-КОМНАТНЫЕ КВАРТИРЫ

6а м\р	ул.	4-5\5	99,1\65,4\9,2	3800,0
6а м\р	ул.	4-5\5	100,9\67,0\9,0	5000,0
7 м\р	ул.	1\9	101,0\73,0\9,5	3700,0
7а м\р	ул.	1\9	99,8\67,6\8,3	3000,0
7а м\р	ул.	1\9	103,0\68,7\9,0	3800,0
8 м\р	ул.	1\9	102,6\64,3\9,0	3300,0
9 м\р	ул.	4\9	93,0\68,0\9,0	4000,0
29 м\р	ул.	2\10	119,4\95,0\8,4	5000,0
29 м\р	ул.	5\10	123,0\96,0\9,5	4500,0
29 м\р	ул.	7\9	120,0\92,0\9,0	3500,0
29 м\р	ул.	7\10	120,7\93,6\8,0	4000,0
29 м\р	ул.	8\10	123,0\95,0\10,0	4200,0
55 кв.	кр.	1\2	102,6\64,2\12,0	4600,0
192 кв.	ул.	1\9	96,5\63,0\9,0	3600,0

6-КОМНАТНАЯ КВАРТИРА

55 кв.	кр.	1-2\4	180,0\98,0\30,0	8000,0

НОВОСТРОЙКИ

1-КОМНАТНЫЕ КВАРТИРЫ

29 м\р	ул.	2\5	30,8\15,1\7,6	1300,0
29 м\р	ул.	3\5	38,4\21,0\9,9	1500,0
29 м\р	ул.	5\9	31,1\ \9,0	1320,0
30 м\р	ул.	3\5	41,6\20,0\12,0	1800,0
32 м\р	ул.	7\9	33,1\15,0\7,8	1450,0
32 м\р	ул.	8\9	33,3\14,8\7,7	1400,0
32 м\р	ул.	43,3\22,3\		1689,0

2-КОМНАТНЫЕ КВАРТИРЫ

30 м\р	ул.	3\5	65,2\34,2\10,4	2400,0
30 м\р	ул.	5\5	65,2\34,1\10,0	2950,0
32 м\р	ул.	2\10	60,0\36,0\10,0	2500,0
32 м\р	ул.	8\10	65,6\	2300,0
32 м\р	ул.	67,5\43,6		2633,0
33 м\р	ул.	3\8	51,3\30,1\10,0	1900,0

3-КОМНАТНЫЕ КВАРТИРЫ

30 м\р	ул.	2\4	76,1\33,4\32,3	4000,0
30 м\р	ул.	3\4	65,6\42,7\10,3	3700,0
30 м\р	ул.	4\4	75,4\ \14,0	4100,0
32 м\р	ул.	4\10	85,0\43,0\11,0	3200,0
32 м\р	ул.	5\9	69,4\41,4\9,0	3200,0
32 м\р	ул.	115,1\64,4\		4489,0
271 кв.	ул.	5\5	71,4\43,0\11,7	2200,0

ПРОДАЖА КОММЕРЧЕСКОЙ НЕДВИЖИМОСТИ

Магазины:
22 мр-н 275 кв.м
29 мр-н 1000 кв.м
219 кв. 250 кв. м
219 кв. 640 кв.м.
282 кв. 149,6 кв.м.(Т.: 54-33-32)

Офисы
Рынок «Смак», 2500 кв. м+склад, ж/д путь, подъездн. пути; 61 кв-л, 56 кв. м;
12а мр-н - 2, 230 кв. м;
206 кв., 160 кв. м;
278 кв.-2, 230 кв. м (офис. помещ.)

Склад+офис
215 кв. Рынок «Смак», 1000 кв. м, ж/д путь, 2500 кв. м – офис.

Закусочная
р-н Еловской горы 251 кв.м, 2 га земли

Турбаза «Огонёк» (р-н "Космоса")
действующая, ж\бет. корпуса, свет, тепло, баня

Производство
База терр. АНХК, 15-я дорога, гараж (5000 кв.м), офисные помещ., АЗС и т.д.

Кв-ры под офис:
15 мр-н 45,0 кв. м
15 мр-н-2 64,6 кв. м (8,6 кухня) на ул. Коминтерна
18 мр-н 100 кв. м
55 кв-л 102,6 кв. м, отдельный вход
75 кв.-10 90,0 кв.м, е\рем,с\пак., возможна аренда
177 кв-л-6, 48,1 кв. м, на Ленингр. проспект
188 кв-л-11, 43,0 кв. м, напротив стадиона «Ермак»

По предложенным вариантам обращаться по телефонам:
65-01-01, 8-902-5-197-066

Более 2000 вариантов недвижимости на ваш выбор
Подробную информацию вы можете получить в наших офисах

Удачи, здоровья и новоселья в новом году!

Агентсво недвижимости "Суворов"

АДРЕСА: 1) 182 кв-л, д. 8, т. 59-26-70, 59-26-90, аренда - 59-26-40; 2) 89 кв-л, д. 2, т. 53-31-53, 53-31-41, обмен и аренда - 53-31-70; 3) 22 мр-н, д. 12, т. 51-94-60, 51-94-61, обмен и аренда - 51-94-62

агентство

3-КОМНАТНЫЕ (хрущевки)

6 м/н	Хр.	3/5	57.9	38.1	5.4	2000 т/у
8 м/н	Хр.	1/5	49.6	35.0	6.0	1500
8 м/н	Хр.	2/5	49.0	34.6	6.5	1700
8 м/н	Хр.	2/5	56.0	37.4	6.0	1950 т/у
8 м/н	Хр.	3/5	56.4	38.4	6.0	2000
9 м/н	Хр.	4/5	50.0	34.0	6.0	1620
9 м/н	Тошк.	3/5	59.4	37.5	9.0	2500
10 м/н	Хр.	1/5	50.0	35.5	6.6	1700
10 м/н	Хр.	2/5	49.6	35.0	6.2	1700 т/у
10 м/н	Хр.	3/5	55.3	37.4	6.0	1900
10 м/н	Хр.	3/5	58.0	42.0	6.3	2100
11 м/н	Хр.	2/5	56.7	37.7	6.0	1950 т/у
12 м/н	Хр.	1/5	56.0	37.0	5.1	1800
12 м/н	Хр.	4/5	55.2	36.9	6.1	1800 т/у
13 м/н	Хр.	1/5	49.0	34.7	6.5	1700 т/у
13 м/н	Хр.	4/5	48.6	34.0	6.0	1770
13 м/н	Хр.	5/5	55.8	37.2	5.4	2000
15 м/н	Хр.	1/5	55.4	36.8	5.5	1850 т/у

Уютная 2-комнатная квартира в центре города

59 квартал, 2 этаж, стеклопакеты, общая площадь – 61,0 кв. м, жилая площадь – 36,6 кв. м, кухня – 7,6 кв. м, цена: 2200 т. р., торг

15 м/н	Хр.	2/5	55.5	36.8	6.0	1800
15 м/н	Хр.	2/5	48.9	34.6	6.7	1900
15 м/н	Хр.	2/5	49.5	35.0	6.3	2100
15 м/н	Хр.	3/5	49.2	34.8	6.6	1800 т/у
15 м/н	Хр.	3/5	58.0	40.1	6.5	2200
15 м/н	Хр.	4/5	50.0	35.1	6.7	2100
15 м/н	Хр.	5/5	55.1	36.6	5.4	1900
15 м/н	Хр.	5/5	55.3	37.0	6.0	2000
77 кв.	Хр.	2/5	49.6	35.2	6.9	1740
82 кв.	Хр.	1/5	55.3	42.0	6.0	1900
82 кв.	Хр.	5/5	55.3	37.5	6.9	2150 т/у
84 кв.	Хр.	1/5	54.4	37.1	6.0	1800 т/у
84 кв.	Хр.	2/5	49.5	35.1	6.6	1900 т/у
84 кв.	Хр.	5/5	49.4	34.9	6.3	1800
84 кв.	Хр.	5/5	49.2	34.6	6.7	1700 т/у
85 кв.	Хр.	2/5	58.9	42.1	6.3	1900
91 кв.	Хр.	1/4	58.5	40.5	6.5	1800
92/93 кв.	Хр.	1/5	55.0	28.5	13.9	1800
92/93 кв.	Хр.	5/5	54.8	37.3	5.9	1850 т/у
93 кв.	Хр.	1/5	58.9	42.4	6.0	1800 т/у
94 кв.	Хр.	1/5	72.7	37.4		2100
94 кв.	Хр.	2/5	58.6	42.4	6.1	1900
94 кв.	Хр.	3/5	58.7	42.3	6.2	2000 т/у
94 кв.	Хр.	4/5	55.5	37.6	6.2	1900
94 кв.	Хр.	5/5	54.9	37.5	6.0	2100
95 кв.	Хр.	1/5	55.6	36.9	6.0	2250
95 кв.	Хр.	4/5	55.3	36.8	5.2	2100 т/у
99 кв.	Хр.	1/5	58.4	42.2	6.2	1800 т/у
102 кв.	Хр.	3/5	57.3	40.6	6.0	2000
102 кв.	Хр.	4/5	48.3	34.0	6.6	1850 т/у
177 кв.	Хр.	3/5	58.4	38.3		2000 т/у
177 кв.	Хр.	3/5	56.1	37.4	6.0	[illegible]
178 кв.	Хр.	1/5	55.8	37.8	6.0	[illegible]
182 кв.	Хр.	3/5	58.7	37.0	6.0	2000 т/у
189 кв.	Хр.	5/5	59.1	42.2	6.2	1900
207 кв.	Хр.	1/5	54.9	37.8	5.8	1800 т/у
207 кв.	Хр.	1/5	58.4	42.4	6.0	2000 т/у
209/210 кв.	Хр.	1/5	54.5	37.4	5.7	1750 т/у
212 кв.	Хр.	1/5	57.1	38.2	6.1	1850 т/у
п.Мегет	Хр.	1/5	58.9	42.9	6.0	1800
пос.Усть-Восточный	Хр.	2/5	48.8	34.3	6.5	1200 т/у

3-КОМНАТНЫЕ (улучшенные)

6 м/н	Ул.	1/5	66.5	40.8	9.0	2200
6 м/н	Ул.	5-6/6	106.5	58.3	28.1 гост.	[illegible]
6а м/н	Ул.	1/4	58.5	37.5	9.0	1900 т/у
6а м/н	Ул.	1/4	65.5	41.5	9.0	2200
6а м/н	Ул.	1/5	64.6	40.7	9.4	[illegible]
6а м/н	Ул.	2/4	58.2	38.2	8.9	2500 т/у
6а м/н	Ул.	2/5	67.2	40.5	8.7	3000 т/у
6а м/н	Ул.	2/5	68.9	37.0	10.0	2500 т/у
6а м/н	Ул.	3/4	71.1	48.9	9.1	2500
6а м/н	Ул.	3/4	58.2	37.6	8.6	[illegible]
6а м/н	Ул.	4/4	59.8	38.4	9.2	2400 т/у

2-комнатные квартиры в квартале

188 квартал, 2 этаж, балкон, хорошее состояние, общая площадь – 42 кв. м, жилая площадь – 25,1 кв. м, кухня – 6,3 кв. м, цена: 1630 т. р.

182 квартал, 3 этаж, балкон, телефон, общая площадь – 44,8 кв. м, жилая площадь – 30,0 кв. м, кухня – 6,5 кв. м, цена: 1600 т. р., торг

6а м/н	Ул.	4/4	58,1	38,0	9,0	2100
6а м/н	Ул.	4/5	64,9	42,8	9,0	2400
6а м/н	Ул.	4/9	62,8	40,4	7,9	2300
6а м/н	Ул.	4-5/5	64,0	38,9	8,5	2800 т/у
6а м/н	Ул.	5/5	65,5	43,5	8,7	2500
6а м/н	Ул.	5/5	64,7	42,7	9,2	[illegible]
6а м/н	Эксп.	1/5	68,6	45,1	8,1	2800 т/у
6а м/н	Эксп.	1/5	68,8	45,3	8,0	2300 т/у
6а м/н	Эксп.	1/5	69,4	37,5	9,5	2450 т/у
6а м/н	Эксп.	2/5	69,7	46,2	7,9	2400
6а м/н	Эксп.	2/5	69,6	43,0	8,1	2650 т/у
6а м/н	Эксп.	3/5	68,8	37,9	10,4	2700 т/у
6а м/н	Эксп.	4/5	65,9	36,6	10,4	2900 т/у
6а м/н	Эксп.	4/5	69,7	41,8	8,2	2750
6а м/н	Эксп.	5/5	69,2	37,9	10,4	2500
6а м/н	Эксп.	5/5	70,2	45,1	7,5	2300 т/у
6а м/н	Эксп.	5/5	67,2	41,2	[illegible]	2900 т/у
7 м/н	Ул.	2/9	62,8	40,1	8,2	3000 т/у
7 м/н	Ул.	3/5	65,9	43,3	8,9	2800 т/у
7 м/н	Ул.	5/5	64,3	42,3	8,5	2800
7 м/н	Ул.	6/9	61,8	39,6	8,0	2400 т/у
7 м/н	Ул.	9/9	63,5	40,7	8,2	2400 т/у
7 м/н	Ул.	9/9	62,0	40,3	8,0	2000 т/у
7 м/н	Ул.	9/9	61,8	40,0	7,6	2500
7 м/н	Эксп.	1/5	64,1	43,4	6,7	2000
7 м/н	Эксп.	1/5	63,9	40,4	23.2 гост.	1800
7 м/н	Эксп.	1/5	65,7	35,7	10,1	2100 т/у
7 м/н	Эксп.	3/5	67,8	37,1	10,5	2600
7 м/н	Эксп.	4/5	68,2	37,1	10,4	2500 т/у
7а м/н	Ул.	5/9	64,4	40,8	8,5	2800
7а м/н	Ул.	8/9	62,7	40,5	-	2800
7а м/н	Ул.	9/9	62,0	39,9	8,1	2200

8 м/н	Ул.	2/9	63,0	40,5	9,0	2500 т/у
8 м/н	Ул.	1/5	66,4	44,1	8,8	2100 т/у
8 м/н	Ул.	3/5	58,9	37,5	9,2	2350
8 м/н	Ул.	3/9	62,3	40,4	7,5	2350
8 м/н	Ул.	5/5	58,6	38,1	7,0	2500
8 м/н	Ул.	6/9	60,5	40,5	8,2	2500 т/у
8 м/н	Эксп.	3/5	50,6	34,4	-	1850
9 м/н	Ул.	3/9	62,7	40,0	8,3	2450
9 м/н	Ул.	4/5	70,3	47,9	9,3	2900 т/у
9 м/н	Ул.	4/9	62,6	40,0	8,4	2400 т/у
9 м/н	Ул.	5/5	69,6	47,6	8,9	3000
9 м/н	Ул.	5/9	62,7	40,0	8,5	2400
9 м/н	Ул.	6/9	62,7	40,0	8,3	2400 т/у
10 м/н	Ул.	2/5	64,0	40,0	10,5	2500
11 м/н	Ул.	6/9	59,3	40,9	6,1	2000 т/у
11 м/н	Эксп.	1/9	59,2	40,1	6,7	2000
11 м/н	Эксп.	5/9	58,1	40,5	5,7	2300 т/у
11 м/н	Эксп.	8/9	59,5	40,7	6,8	2000 т/у
12а м/н	Ул.	1/5	57,6	37,1	8,6	2500
12а м/н	Ул.	1/5	58,9	38,1	8,5	2500
12а м/н	Ул.	4/5	67,6	47,4	8,5	3000 т/у
12а м/н	Ул.	5/9	79,4	51,4	11,1	3800 т/у
12а м/н	Ул.	6/9	31,8	39,7	8,0	2300
12а м/н	Ул.	7/9	62,3	39,9	8,4	3300
12а м/н	Ул	8/9	64,0	40,7	8,4	2600
12а м/н	Ул.	9/9	61,6	39,4	8,1	2400
13 м/н	Ул.	5/5	58,6	37,7	8,6	2400
13 м/н	Эксп.	1/5	60,7	39,8	9,2	2600
15 м/н	Ул.	2/5	58,5	37,5	9,0	2500
15 м/н	Ул.	2/5	58,6	38,1	6,9	2500
15 м/н	Ул.	4/5	65,6	43,1	8,7	3000 т/у
15 м/н	Ул.	6/9	62,8	40,0	8,5	2400 т/у
17 м/н	Ул.	1/5	58,5	37,7	9,0	2150
17 м/н	Ул.	1/5	58,7	37,7	-	2400
17 м/н	Ул.	1/5	58,5	37,5	8,9	2300
17 м/н	Ул.	2/5	69,8	47,7	6,7	2800
17 м/н	Ул.	2/5	58,5	40,3	7,9	2400
17 м/н	Ул.	2/5	58,1	38,8	7,0	2250
17 м/н	Ул.	3/5	62,1	40,9	8,6	2300
17 м/н	Ул.	4/5	78,8	52,6	9,0	3000
17 м/н	Ул.	4/5	70,8	49,5	8,5	2300
17 м/н	Ул.	4/5	57,7	36,8	8,7	2300
17 м/н	Ул.	4/5	58,6	38,3	8,0	2600 т/у
17 м/н	Ул.	4/5	59,1	38,1	7,2	2400
17 м/н	Ул.	4/5	58,6	36,4	7,0	2150

29 м/н	Ул.	4/5	64,9	39,6	11,9	2300
29 м/н	Ул.	4/5	64.5	40.1	10.3	2600
29 м/н	Ул.	5/5	66,4	40,0	8,8	2300
29 м/н	Ул.	5/5	64.8	37.9	9.5	2500 т/у
29 м/н	Ул.	5/9	66,1	39,8	8,7	2350 т/у
29 м/н	Ул.	2/10	68.8	42.5	9.6	2650 т/у
29 м/н	Ул.	5/10	68,8	43,0	9,0	2500
29 м/н	Ул.	5/10	66,2	44,0	8,2	2600 т/у
29 м/н	Ул.	6/9	66,3	40,0	9,0	3000
29 м/н	Ул.	6/10	67,1	44,1	8,5	2250
29 м/н	Ул.	7/9	66,2	49,9	13,3	2500 т/у
29 м/н	Ул.	8/10	68,5	43,1	9,0	2400
29 м/н	Ул.	9/9	65,9	39,7	8,7	2300
29 м/н	Ул.	9/9	69,7	43,4	8,6	2400 т/у
29 м/н	Ул.	9/9	72,0	23,8	31,1 гост.	4200 т/у
30 м/н	Ул.	2/4	73,1	33,4	32,3	4500
30 м/н	Ул.	4/4	74,2	45,4	22,0 гост.	3800 т/у
32 м/н	Ул.	2/5	65.1	43.3	8.6	2800 т/у
32 м/н	Ул.	2/5	70,3	48,9	9,0	3000
32 м/н	Ул.	2/5	66,6	44,4	8,8	3000 т/у
32 м/н	Ул.	2/5	65,0	42,0	9,0	2600 т/у
32 м/н	Ул.	5/9	70,8	42,2	11,1	3200
32 м/н	Ул.	6/9	65,4	39,6	11,6	3000 т/у
33 м/н	Ул.	1/5	68,0	46,3	8,7	2800
33 м/н	Ул.	2/5	70.1	46.7	9,0	3300 т/у
33 м/н	Ул.	2/5	68,0	47,5	8,6	3300
33 м/н	Ул.	3/5	68,5	46,9	8,7	3200
33 м/н	Ул.	6/9	62,4	40,0	9,5	3000
33 м/н	Ул.	5/5	69,9	47,2	9,1	3200
33 м/н	Ул.	9/9	62,6	40,3	8,0	2900 т/у
84 кв.	Ул.	4/5	62.5	38.9	9.0	2800 т/у
84 кв.	Ул.	4/5	65.9	44.0	9,0	2600
84 кв.	Ул.	4/5	58,4	37,8	9,0	3000 т/у
84 кв.	Ул.	4/9	67,2	44,1	8,4	2800
84 кв.	Ул.	4/5	63,0	39,1	9,1	3000 т/у
84 кв.	Ул.	5/5	63,4	39,3	9,3	2800 т/у
85а кв.	Ул.	2/5	68,3	42,5	10,0	2700 т/у
92 кв.	Эксп.	2/5	51,9	30,7	9,0	2300
92 кв.	Эксп.	3/5	48,9	29,6	8,5	1800 т/у
92 кв.	Эксп.	5/5	52,0	30,2	9,2	1750
92/93 кв.	Эксп.	1/5	66,9	37,5	-	2200
93 кв.	Эксп.	5/5	52,1	30,0	9,0	1900
93 кв.	Ул.	6/9	67,3	44,3	8,5	2500
94 кв.	Ул.	7/9	60,5	44,2	6,9	2000
54 кв.	Ул.	6/9	61,1	44,5	7,0	2300

18 кв.	Кр.	2/2	61,1	43,6	6,0	2100 т/у
18 кв.	Кр.	2/2	71,7	47,4	7,5	2900 т/у
18 кв.	Кр.	2/2	62,0	44,6	7,5	2070
19 кв.	Кр.	1/2	63,8	44,5	7,1	2900
19 кв.	Кр.	2/3	76,6	53,1	7,4	2800 т/у
20 кв.	Кр.	2/2	75,9	51,6	7,5	2500
20 кв.	Кр.	2/2	74.2	49.5	9.0	2500
21 кв.	Кр.	1/2	81.2	54.2	9.7	2500
21 кв.	Кр.	1/2	72,3	47,7	8,5	2500 т/у
23 кв.	Кр.	1/3	62,0	44,4	6,5	2000
24 кв.	Кр.	2/2	61,3	43,8	6,0	2300 т/у
24 кв.	Кр.	2/2	56.7	37.3	6.2	2600 т/у
25 кв.	Кр.	2/2	62,5	44.8	6.2	2500 т/у
27 кв.	Кр.	1/2	56.5	37.5	6.5	2200 т/у
30 кв.	Кр.	2/2	61.2	43.3	6.2	2000 т/у
30 кв.	Кр.	2/2	60,5	43,2	6,4	2400
31 кв.	Кр.	1/2	62,5	43,53	6,4	2300 т/у
31 кв.	Кр.	1/2	58,4	41,7	5,2	2200
35 кв.	Кр.	1/2	64,4	44,5	6,8	2000
35 кв.	Кр.	1/2	66,0	46,7	7,4	2000

Хороший вариант

2-комнатная квартира улучшенной планировки в 9 микрорайоне, 6 этаж, балкон – 5 м, общая площадь – 51,6 кв. м, жилая площадь – 31,7 кв. м, кухня – 7,0 кв. м, цена: 1855 т. р.

37 кв.	Кр.	1/2	73,6	49,0	10,1	2500
38 кв.	Кр.	1/2	78,3	50,1	10,6	2600 т/у
38 кв.	Кр.	1/2	81,5	51,1	11,2	2300
38 кв.	Кр.	2/2	84,0	52,2	10,0	2500 т/у
49 кв.	Кр.	1/2	95,1	56,8	16,7	3300 т/у
50 кв.	Кр.	1/2	94.9	54,2	15,8	4000
50 кв.	Кр.	1/2	73,8	48,7	8,7	2700
50 кв.	Кр.	2/2	90,9	51,4	8,0	3200 т/у
50 кв.	Кр.	2/2	82.2	50,3	14,4	3200
50 кв.	Кр.	2/2	76,8	49,2	9.7	2700
51 кв.	Кр.	1/2	77,7	50.0	9.5	2600 т/у
51 кв.	Кр.	2/2	83,9	52,4	17,0	3600 т/у
51 кв.	Кр.	2/2	78,4	49.2	10,6	2800
51 кв.	Кр.	2/2	81,1	51.1	7,0	3700 т/у
51 кв.	Кр.	2/3	77.0	49.0	9,4	2980 т/у
53 кв.	Кр.	1/2	77.7	51,1	6,1	2300
53 кв.	Кр.	1/2	59,1	42,6	6.0	2300 т/у
55 кв.	Кр.	1/2	58,7	41,8	6.0	2200
55 кв.	Кр.	1/2	58,7	42,3	6.0	2200
55 кв.	Кр.	1/2	54.3	36.0	6,0	2600
55 кв.	Кр.	1/2	74,1	49,7	5,8	2500 т/у
55 кв.	Кр.	1/2	59.6	41.9	6,0	2200 т/у
55 кв.	Кр.	2/2	64,89	44,7	6,0	2700
55 кв.	Кр.	2/2	53,5	35,7	5,9	2450
55 кв.	Кр.	2/3	71,2	49,8	10,1	3000 т/у
58 кв.	Кр.	1/2	75,6	50,0	7,4	3000 т/у
58 кв.	Кр.	2/2	79.6	52.8	9,7	3700
58 кв.	Кр.	3/3	79.6	52,3	11,0	4000 т/у
58 кв.	Кр.	4/4	79.1	47,0	11,2	3850 т/у
59 кв.	Кр.	1/2	78.7	53,0	9.1	[illegible]
59 кв.	Кр.	1/2	80,0	53,5	9,8	[illegible]
59 кв.	Кр.	2/2	73,3	49,3	8,6	[illegible]
60 кв.	Кр.	1/2	74,9	49,7	8,0	[illegible]
60 кв.	Кр.	2/2	78,8	50,8	5,2	2800
60 кв.	Кр.	2/2	58,7	42,5	6,0	2600
60 кв.	Кр.	2/2	58,7	42,6	5,9	2500
60 кв.	Кр.	3/3	80,7	56,7	9,0	3800
61 кв.	Кр.	2/2	83,9	56,6	7,4	4000 т/у
61 кв.	Кр.	3/3	75,3	52,0	7,6	3000 т/у
73 кв.	Кр.	1/4	77,4	47,7	8,0	3300
73 кв.	Кр.	1/4	75,8	47,0	8,3	3300
73 кв.	Кр.	2/3	79,4	46,6	8,0	4200 т/у
73 кв.	Кр.	3/4	76,5	47,7	7,9	3800
73 кв.	Кр.	3/4	82,8	50,1	12,0	4000
73 кв.	Кр.	4/4	78,7	47,9	8,0	3850 т/у
73 кв.	Кр.	4/4	75,3	48,0	8,0	3300
74 кв.	Кр.	1/3	72,5	44,9	10,0	3000
74 кв.	Кр.	1/4	72,7	46,8	9,0	2700 т/у
74 кв.	Кр.	4/4	89.7	54.4	7.9	3800 т/у
75 кв.	Кр.	1/3	72,5	45,6	9,2	2750
75 кв.	Кр.	3/3	74,7	47,4	10,2	3600
75 кв.	Кр.	4/4	88,1	50,5	11,1	4000 т/у
75 кв.	Кр.	4/4	79,1	50,5	7,4	4000 т/у
76 кв.	Кр.	1/4	77,9	48,4	8,5	3500 т/у
76 кв.	Кр.	2/3	76,1	47,9	8,0	3000

Агентство "Суворов" решило пополнить ваш золотой запас

При покупке квартиры до 1 мая 2008 года вам выдается сертификат

Главный приз – СЛИТОК ЗОЛОТА 999,9 пробы весом в 1 килограмм – будет разыгран среди покупателей 1 мая 2008 года

17 м/н	Ул.	4/5	58,1	37,3	9,0	2500
17 м/н	Ул.	5/5	58,6	37,5	9,0	2800
17 м/н	Ул.	5/5	58,2	38,1	7,2	2500 т/у
17 м/н	Ул.	5/5	58,3	37,0	9,0	2600
17 м/н	Ул.	5/5	59,4	38,8	7,5	2700 т/у
17 м/н	Ул.	5/5	58,5	38,2	7,3	2400 т/у
17 м/н	Ул.	5/5	71,4	42,1	8,9	2700
17 м/н	Ул.	5/9	68,5	44,0	7,7	2800
17а м/н	Ул.	2/5	58,3	38,5	7,1	2300 т/у
17а м/н	Ул.	4/5	58,1	38,0	7,2	2300
17а м/н	Ул.	4/5	58,7	37,8	8,5	2500 т/у
17а м/н	Ул.	4/5	58,0	38,0	7,5	2400
17а м/н	Ул.	5/5	58,2	37,2	8,5	2400
18 м/н	Ул.	1/5	65,0	41,4	9,0	2800
18 м/н	Ул.	1/5	58,0	37,6	8,5	2300 т/у
18 м/н	Ул.	1/5	58,6	37,5	9,0	2400
18 м/н	Ул.	2/5	58,3	37,3	9,1	2400 т/у
18 м/н	Ул.	2/5	58,8	38,5	7,6	2300
18 м/н	Ул.	3/5	69,5	47,2	8,9	2800
18 м/н	Ул.	3/9	90,0	37,0	9,0	3900 т/у
18 м/н	Ул.	4/5	58,3	38,0	5,6	2500
18 м/н	Ул.	5/5	64,2	40,8	8,4	2500 т/у
18 м/н	Ул.	5/9	63,7	40,4	8,7	2800
18 м/н	Ул.	9/9	62,4	39,9	8,1	2500
19 м/н	Ул.	1/5	57,5	37,0	9,1	2400 т/у
19 м/н	Ул.	1/5	65,2	43,2	10,0	3100
19 м/н	Ул.	1/5	65,3	41,3	8,8	2300
19 м/н	Ул.	2/5	58,3	37,2	8,6	2800 т/у
19 м/н	Ул.	2/5	58,1	37,3	8,9	2550
19 м/н	Ул.	3/5	58,2	38,4	7,0	2800
19 м/н	Ул.	3/5	56,7	36,9	8,4	2400 т/у
19 м/н	Ул.	3/9	86,9	51,3	9,2	5000
19 м/н	Ул.	5/5	59,0	38,0	9,0	2600
19 м/н	Ул.	5/5	57,8	38,2	7,1	2400
22 м/н	Ул.	1/5	68,1	45,9	9,0	2700
22 м/н	Ул.	1/5	69,0	47,3	9,0	3000
22 м/н	Ул.	2/5	59,0	40,3	7,3	2500
22 м/н	Ул.	4/5	81,6	47,7	10,8	5500

КУПИМ

3-комнатную квартиру в 15, 17, 22 микрорайонах, жилая площадь – от 42 м², кроме 1 этажа, т. 51-94-60, 51-94-61

22 м/н	Ул.	4/6	70,2	47,5	10,4	4100 т/у
22 м/н	Ул.	5/5	58,3	38,3	7,0	2350
22 м/н	Ул.	5/5	58,0	40,3	7,1	2500
29 м/н	Ул.	1/5	64,7	38,0	11,0	2500 т/у
29 м/н	Ул.	1/5	65,4	41,0	10.4	2600 т/у
29 м/н	Ул.	1/5	67.1	40,6	9,4	2300
29 м/н	Ул.	1/5	63,8	39,5	7,6	2450 т/у
29 м/н	Ул.	1/10	67,3	42,4	8,9	2300
29 м/н	Ул.	2/5	66.8	39,3	12,7	2400 т/у
29 м/н	Ул.	2/9	68,5	43,1	9,0	2800
29 м/н	Ул.	3/5	66,9	42,8	8,0	2400
29 м/н	Ул.	3/5	63,7	39,9	10,0	2600
29 м/н	Ул.	3/5	64,3	39,4	11,6	2500 т/у
29 м/н	Ул.	4/5	66,8	40,2	9,2	2550
29 м/н	Ул.	4/5	69,3	43,2	8,9	3000
29 м/н	Ул.	4/5	62,9	38,5	9,7	3000 т/у

94 кв.	Эксп.	3/5	67,2	43,0	10,2	2900
94 кв.	Эксп.	4/5	68,6	38,2	10,8	3300 т/у
95 кв.	Ул.	1/5	68,4	46,7	9,0	2400
95 кв.	Ул.	1/5	64,0	43,6	8,5	2800
95 кв.	Ул.	2/5	70,4	45,1	9,4	3000
95 кв.	Ул.	3/5	62,1	38,4	8,0	2500 т/у
95 кв.	Ул.	5/5	64,5	39,4	9,5	2400
95 кв.	Ул.	5/5	68,8	46,0	9,0	3000 т/у
95 кв.	Ул.	5/5	63,0	47,2	9,0	3000 т/у
95 кв.	Ул.	5/5	68,8	47,6	8.7	2600 т/у
95 кв.	Эксп.	7/9	55,3	37,0	-	2700
95 кв.	Эксп.	8/9	55,2	37,0	8,9	2100
95б кв.	Ул.	1/5	62,9	39,3	8,9	2200
95б кв.	Ул.	2/5	64,5	40,4	9,2	2300
95б кв.	Ул.	2/5	62,8	38,4	9,4	2300
95б кв.	Ул.	3/5	62,6	38.5	9.2	2300
96 кв.	Ул.	5/5	69.7	42.8	10.0	3500 т/у
177 кв.	Ул.	1/5	64,7	42,8	9,1	3100 т/у
177 кв.	Ул.	2/9	62.3	39.8	7.7	2900
177 кв.	Ул.	2/9	62.8	40.3	8,3	2900 т/у
177 кв.	Ул.	5/9	62,7	40,1	7,7	3300
179 кв.	Ул.	1-2/7	103,81	60,44	-	3737,16
179 кв.	Ул.	1-2/7	105,88	58,67	-	3811,68
192 кв.	Ул.	4/9	62,8	40,1	8,2	3500
205 кв.	Ул.	2/5	68,6	46,5	8,5	3000
212 кв.	Ул.	1/5	61,0	38,8	7,6	2200 т/у
212 кв.	Ул.	3/9	61,9	39,7	8,1	2650 т/у
212 кв.	Ул.	4/9	62,6	40,1	8,1	2800
212 кв.	Ул.	7/9	62,1	39,7	9,0	2400
212 кв.	Ул.	8/9	62,9	40,3	8,2	2400
219 кв.	Ул.	2/5	64,0	41,7	8,4	2700
219 кв.	Ул.	1/10	61,3	39,9	7,6	2600 т/у
219 кв.	Ул.	4/10	61,8	39,8	8,2	2350
219 кв.	Ул.	5/5	59,1	38,0	9,0	2700
225 кв.	Ул.	1/5	69,5	46,9	8,9	2400
271 кв.	Ул.	3/5	76,0	41,2	12,5	3000 т/у
271 кв.	Ул.	4/5	88,6	51,3	11,2	2700
271 кв.	Ул.	5/5	71,4	34,5	11,0	2200 т/у
277 кв.	Ул.	4/5	66,0	43,3	8,8	2300
277 кв.	Ул.	5/5	58,4	37,6	8,6	2400 т/у
278 кв.	Ул.	1/5	68,1	47,5	8,7	2500
278 кв.	Ул.	2/5	64,0	40,4	9,4	2400 т/у
278 кв.	Ул.	2/5	58,2	39,2	7,0	2300 т/у
278 кв.	Эксп.	5/5	67,2	23,5	23,9 гост.	2900 т/у
ул.40 лет Октября	Ул.	5/5	91,7	65,0	-	4000 т/у
м/н Китой	Ул.	3/5	62,7	42,2	9,0	1900 т/у
п.Мегет	Эксп.	2/5	57,9	42,2	5,5	1700

3 КОМНАТНЫЕ (крупногабаритные)

1 кв.	Кр.	1/2	57,9	38,0	6,0	1900
1 кв.	Кр.	2/2	62,5	43,3	8,5	2100 т/у
1 кв.	Кр.	2/2	64,0	44,0	7,7	2200
16 кв.	Кр.	1/2	61,0	43,5	6,1	1900
18 кв.	Кр.	1/2	65,7	45,7	7,8	2000

2-комнатная квартира по доступной цене

84 квартал, 1 этаж, общая площадь – 44,7 кв. м, жилая площадь – 28,5 кв. м, кухня – 6,6 кв. м, цена: 1285 т. р., торг.
Тел.: 51-94-60

Свободная продажа
(документы готовы к сделке)

3-комнатная квартира улучшенной планировки, 17 микрорайон, 5 этаж, балкон, лоджия, общая площадь – 59,4 кв. м, жилая площадь – 38,8 кв. м, кухня – 7,5 кв. м, цена: 2290 т. р., торг

76 кв.	Кр.	2/4	74,0	47,3	7,2	3000 т/у
76 кв.	Кр.	2/4	72,8	46,6	9,0	3000 т/у
76 кв.	Кр.	3/4	79,0	56,0	9.0	3200
76 кв.	Кр.	3/4	78,4	48,6	-	3500
76 кв.	Кр.	4/4	75,3	47,0	7,8	3600 т/у
76 кв.	Кр.	4/4	78,3	47,9	9,0	3200
77 кв.	Кр.	2/4	74,7	47,5	7,2	3500 т/у
80 кв.	Кр.	1/4	74,7	51,6	9,0	3500
80 кв.	Кр.	1/4	76,2	53,3	8,5	2800
80 кв.	Кр.	1/4	77,2	53,8	8,4	3000
80 кв.	Кр.	2/4	72,9	46,5	7,8	3200
80 кв.	Кр.	2/4	73,3	46,1	7,9	2900
80 кв.	Кр.	4/4	74,1	51,4	8,4	4000
81 кв.	Кр.	1/3	74,4	51,5	8,5	2900
89 кв.	Кр.	1/4	74,7	51,6	8,8	3700
89 кв.	Кр.	1/4	74,9	51,0	8,7	4000
89 кв.	Кр.	1/4	92,8	57,3	12,0	3500 т/у
89 кв.	Кр.	1/4	77,4	53,7	8,9	3500 т/у
89 кв.	Кр.	2/4	76,4	52,8	8,7	3300
89 кв.	Кр.	2/4	77,3	53,5	8,5	3200 т/у
89 кв.	Кр.	2/4	74,3	50,6	8,5	3600 т/у
89 кв.	Кр.	2/4	76,1	53,2	-	4000 т/у
89 кв.	Кр.	2/4	74.7	50.2	8.5	3500 т/у
89 кв.	Кр.	3/4	76,0	51,1	8.5	3500
89 кв.	Кр.	4/4	74.0	50,7	8,7	3600 т/у
89 кв.	Кр.	4/4	77.4	53.7	8.8	3600 т/у
89 кв.	Кр.	4/4	75.0	51,6	8,2	3350
99 кв.	Кр.	3/3	63,6	46,6	5,5	2000 т/у
106 кв.	Кр.	1/4	77,9	49.5	7,8	3000 т/у
106 кв.	Кр.	1/4	73.5	46.2	7,8	2800
106 кв.	Кр.	1/4	73,9	46,8	9,0	3200 т/у
106 кв.	Кр.	2/4	78,2	48,9	7,4	4000
106 кв.	Кр.	3/4	74,0	46,0	8,0	3500 т/у
106 кв.	Кр.	3/4	77,4	48,3	8,5	3500 т/у
106 кв.	Кр.	4/4	78,9	46,6	7,0	3000

Суворов

7а мр-н, дом 1,
т. 56-97-97,
56-97-87
Аренда: 56-17-66

Агентство недвижимости

РЕГИОН

Все операции с недвижимостью

1-комнатные				
8 м/н	Хр	2\5	30,4/16,8/6,9	1200т/у
8 м/н	Хр	2\5	/17,0/6,0	1100
10 м/н	Хр	5\5	29,8/16,2/6,7	1150т/у
12 м/н	Хр	3\5	30,8/18,0/6,2	1230
15 м/н	Хр	1\5	/ /7,0	1180т/у
72 кв	Хр	2\5	30,8/18,0/6,0	1200т/у
84 кв	Хр	2\5	29,9/17,1/6,0	1150т/у
85 кв	Хр	3\5	30,4/17,7/6,0	1200т/у
88 кв	Хр	4\4	30,0/18,0/6,0	1200
92 кв	Хр	3\5	31,0/17,0/6,1	1250
92 кв	Хр	2\5	31,3/18,0/6,0	1200
92/93 кв	Хр	3\5	*30,1/17,1/6,0	1200
93 кв	Хр	5\5	31,0/18,0/6,0	1200т/у
93 кв	Хр	1\5	30,1/18,5/6,5	1200
93 кв	Хр	4\5	30,9/18,1/6,2	1150
93 кв	Хр	2\5	36,0/17,8/6,2	1200т/у
94 кв	Хр	2\5	31,0/18,0/6,0	1300
94 кв	Хр	1\5	30,5/17,5/6,0	1100
95 кв	Хр	5\5	31,0/ /6,7	1200т/у
95 кв	Хр	1\5	30,9/16,6/6,0	1150т/у
95 кв	Хр	2\5	30,9/18,1/6,2	1200
95 кв	Хр	5\5	31,0/ /6,7	1200т/у
95 кв	Хр	1\5	30,9/16,7/6,0	1100
95 кв	Хр	3\5	31,0/17,0/6,0	1200
95 кв	Хр	2\5	32,0/18,0/6,2	1200
102 кв	Хр	3\5	/ /	1150
177 кв	Хр	5\5	31,9/18,7/6,0	1300т/у
189 кв	Хр.	1\5	33,0/18,0/6,0	1150
6а м/н	Ул	3\5	34,4/17,6/6,9	1250
6а м/н	Ул	4\5	34,2/16,5/6,9	1200т/у
6а м/н	Эксп	1\5	32,6/13,0/6,0	1150
6 м/н	Ул	1\9	32,3/12,9/7,1	1200
7а м/н	Ул	4\5	34,0/17,5/8,5	1300т/у
7а м/н	Ул	5\5	33,0/17,0/8,8	1400т/у
7 м/н	Эксп	5\5	33,7/16,3/8,0	1250т/у
7 м/н	Ул	8\9	34,0/19,0/9,5	1350
7 м/н	Ул	1\5	33,0/17,0/8,5	1200
7 м/н	Ул	1\9	33,0/16,6/	1250т/у
7 м/н	Эксп	2\5	32,9/16,2/8,0	1250
8 м/н	Ул	2\5	34,8/17,9/7,9	1350т/у
9 м/н	Ул	1\5	33,4/17,0/8,5	1270
10 м/н	Ул	1\5	33,2/16,8/8,5	1250т/у
10 м/н	Ул	5\10	35,8/17,5/8,3	1350т/у
10 М/Н	уЛ	1\5	33,1/18,0/9,0	1150
10 м/н	Ул	1\5	33,4/16,5/8,7	1300т/у
11 м/н	Ул	4\9	27,3/14,1/6,9	1100т/у
12а м/н	Ул	2\5	34,4/17,9/6,6	1340
12а м/н	Ул	7\9	37,5/17,8/9,0	1400т/у
12а м/н	Ул	1\5	33,7/17,2/8,4	1300
15 м/н	Ул	4\5	35,0/18,1/7,0	1350
17 м/н	Ул	4\5	48,0/33,0/9,0	1300
17 м/н	Ул	5\5	34,3/17,8/7,9	1350
17 м/н	Ул	4\5	/ /	1250
17 м/н	Ул	4\5	33,0/17,0/8,4	1310т/у
17 м/н	Ул	4\4	32,7/17,1/8,5	1400
17 м/н	Ул	1\5	34,1/17,7/6,6	1200

Оказываем содействие по ИПОТЕЧНОМУ КРЕДИТОВАНИЮ

18 м/н	Ул	2\5	32,8/17,1/8,4	1400т/у
19 м/н	Ул	4\5	/ /8,5	1350т/у
19 м/н	Ул	2\5	33,4/16,9/8,7	1170т/у
22 м/н	Ул	5\5	34,0/17,5/8,0	1350т/у
29 м/н	Ул	1\5	35,0/18,3/7,9	1300т/у
29 м/н	Ул	2\5	33,0/16,7/9,0	1400
29 м/н	Ул	1\5	38,4/20,8/	1400т/у
30 м/н	Ул	1\5	39,6/18,9/10,3	1150
32 м/н	Ул	2\5	32,6/16,6/8,3	1380
84 кв	Эксп	1\5	38,0/ /7,0	1250т/у
92/93кв	Эксп	4\5	34,5/18,0/9,0	1250
93 кв	Эксп	6\9	31,0/19,0/6,0	1250
94 кв	Ул	2\5	40,4/16,9/9,8	1480
95 кв	Эксп	5\5	31,3/18,5/6,1	1250т/у
212 кв	эксп	5\5	33,5/16,5/7,6	1350т/у
225 кв	Ул	1\5	39,6/17,2/9,0	1350т/у
225 КВ	уЛ	5\5	39,9/19,0/9,0	1300
271 кв	Ул	4\5	38,1/16,9/8,0	1200
277 кв	Ул	1\5	/ /	1250
277 кв	Ул	4\5	30,7/18,2/6,2	1200
1 кв	Кр	2\2	35,2/19,9/6,1	1200т/у
51 кв	Кр	1\2	42,0/20,0/9,6	1400
107 кв	Кр	1\4	36,5/17,1/8,0	1600
106 кв	Кр	4\4	40,9/21,0/7,0	1700т/у
А кв	Кр	1\4	36,2/18,9/8,6	1350
2-комнатные				
6 м/н	Хр	1\5	42,0/25,0/6,0	1400т/у
7 м/н	Хр	2\5	48,0/26,0/6,0	1500
8 м/н	Хр	5\5	44,6/28,6/6,4	1450
8 м/н	Хр	1\5	42,0/26,3/6,2	1400
9 м/н	Хр	1\5	48,7/28,7/6,0	1400
9 м/н	Хр	1\5	48,3/30,4	1500т/у
10 м/н	Хр	1\5	44,9/28,7/	1350т/у
12 М/Н	хР	1\5	45,0/29,0/6,0	1500Т/У
12 М/Н	хР	1\5	44,9/28,7/6,6	1450Т/У
13 м/н	Хр	2\5	45,1/28,8/6,7	1550т/у
15 м/н	Хр	1\5	45,2/28,7/6,8	1400т/у
15 м/н	Хр	4\5	44,0/28,0/6,2	1500
15 М/Н	Хр	4\5	45,0/28,0/6,2	1500
47 кв	Хр	4\4	41,5/26,0/6,0	1500
72 кв	Хр	2\5	44,6/29,9/6,0	1500т/у
77 кв	Хр	3\5	41,0/25,6/6,0	1400т/у
82 кв	Хр	4\5	44,5/ /	1520т/у
84 кв	Хр	2\5	45,8/28,3/6,6	1550
84 кв	Хр	5\5	45,4/28,7/6,2	1500т/у
84 кв	Хр	1\6	41,0/28,0/6,0	1450
84 кв	Хр	5\5	45,5/28,9/6,0	1450
85 кв	Хр	1\5	44,7/30,0/6,2	1400
85 кв	Хр	5\5	/ /	1500т/у
86 кв	Хр	4\5	44,8/30,0/6,0	1500
86 кв	Хр	4\5	44,9/30,3/6,2	1550
93 кв	Хр	1\5	45,0/30,2/6,2	1350т/у
94 кв	Хр	3\5	40,7/25,4/6,0	1450т/у
95 кв	Хр	2\5	41,0/25,6/6,0	1500
95 кв	Хр	4\5	41,6/26,6/6,0	1500т/у
95 кв	Хр	4\5	42,0/28,7/6,0	1450т/у
99 кв	Хр	2\4	41,6/26,3/6,0	1400
179 кв	Хр	5\5	45,1/30,3/6,0	1500
182 кв	Хр	2\5	40,6/30,7/6,7	1750
182 кв	Хр	1\4	42,0/31,0/6,5	1600
182 кв	Хр	3\4	44,9/31,1/6,4	1700
188 кв	Хр	1\4	45,3/30,3/6,3	1600т/у
189 кв	Хр	1\5	41,0/26,6/6,0	1350т/у

207 кв	Хр	1\5	45,0/28,6/6,7	1700т/у
207 кв	Хр	4\5	44,0/28,5/6,5	1600
207 кв	Хр	4\4	/ /	1600т/у
207 кв	Хр	2\5	43,5/28,5/6,0	1400т/у
207 кв	Хр	1\5	44,8/28,8/6,8	1500т/у
Л кв	Хр	1\5	44,7/28,0/6,0	1350
Л кв	Хр	4\5	42,0/ /6,0	1400т/у
Л кв	Хр	2\5	44,3/28,2/6,0	1400
6а м/н	Эксп.	4\5	47,7/27,7/	1650т/у
6 м/н	Эксп.	5\5	60,8/45,0/9,3	1500
6 м/н	Ул	5\5	50,0/29,5/8,6	1950т/у
7а м/н	Ул	2\5	51,5/30,1/9,0	2200т/у
7 м/н	Эксп	5\5	47,7/28,2/9,0	1650т/у
7 м/н	Эксп	1\5	44,0/27,0/6,0	1550т/у
7 м/н	Эксп	5\5	48,8/31,9/6,9	1820т/у
7 м/н	Ул	7\9	54,0/34,3/7,0	1950т/у
7 м/н	Эксп	4\5	41,5/26,0/6,0	1550
7 м/н	Ул		51,4/31,9/7,2	2000
8 М/Н	уЛ	1\5	51,7/31,1/8,3	1650Т/У
9 м/н	Ул	5\5	49,3/29,2/9,0	2000
9 м/н	Ул	4\5	53,0/33,3/7,6	2000т/у
9 М/Н	уЛ	4\5	51,0/31,0/8,6	1900
9 м/н	Ул	5\9	/ /	2150
9 м/н	Ул	6\9	52,7/33,0/9,0	2200
9 м/н	Ул	4\9	53,0/31,8/7,0	2000
9 м/н	Эксп	3\5	50,0/35,0/6,5	1600
12а м/н	Ул.	6\9	53,0/33,0/7,5	2000т/у
15 м/н	Эксп.	2\5	49,6/28,9/6,5	1630
15 м/н	Ул.	3\5	50,7/29,7/9,0	1950т/у
17а м/н	Ул	1\5	51,0/31,4/9,0	2000
17 м/н	Ул.	3\5	52,0/ /9,0	1900

СРОЧНАЯ ПРОДАЖА
2 ул., 8 мр-н, 1/5, 1650 т/у;
2 ул., 10 мр-н, 4/9, 1990 т/у;
2 ул., 19 мр-н, 1/5, 1620

17 м/н	Ул	3\5	52,0/ /	1500
17 м/н	Ул.	2\5	50,2/30,6/	1850т/у
17 м/н	Ул	5\5	46,0/29,0/7,0	1550т/у
17 М/Н	Ул	5\5	43,6/26,8/7,8	1700т/у
17 м/н	Ул	5\5	50,9/30,3/8,6	2150т/у
17 м/н	Ул	2\5	50,0/ /	2400
18 м/н	Ул	5\5	60,0/40,0/9,0	2300т/у
18 м/н	Ул	3\5	43,8/27,1/7,2	1550
18 м/н	Ул	5\9	/ /	2000
18 м/н	Ул	1\5	53,5/30,0/9,0	2100
19 м/н	Ул	9\9	51,7/32,0/7,8	2000т/у
19 м/н	Ул	4\9	53,4/33,6/8,3	2150т/у
22 м/н	Ул.	2\5	50,0/32,0/9,0	2000
29 м/н	Ул.	7\10	46,0/29,0/7,0	1900т/у
29 м/н	Ул	5\10	49,6/26,3/9,1	2050т/у
32 м/н	Ул	5\5	53,0/28,7/9,0	2300т/у
33 м/н	Ул.	1\5	57,8/35,7/8,6	2150т/у
33 м/н	Ул.	6\9	51,7/32,6/7,0	2250Т/У
33 м/н	Ул	9\9	52,0/38,0/9,0	2400т/у
33 м/н	Ул	3\7	52,6/32,8/9,0	2200т/у
33 м/н	Ул	5\5	50,0/30,0/9,0	2300
84 кв.	Ул.	1\5	49,3/29,9/8,0	1600
85 кв.	Эксп.	8\9	45,3/28,4/6,5	1750т/у
92 кв	Эксп.	3\5	44,4/25,7/8,9	1600т/у

92 кв	Эксп	4\5	40,8/20,0/9,3	1600
92/93кв	Ул	4\5	49,0/28,0/8,4	1900
92/93 кв	Эксп	5\5	48,0/26,0/5,4	1550т/у
94 кв.	Эксп.	4\5	42,0/28,9/6,0	1650
95 кв	Ул	2\5	48,8/31,1/8,0	1900т/у
177 кв	Ул	2\9	53,0/33,0/7,0	2000т/у
212 кв.	Ул.	3\9	52,2/33,3/7,0	1900т/у
212 кв.	Эксп.	5\5	44,7/28,0/5,4	1800т/у
219 кв.	Ул.	10\10	52,2/32,9/6,9	1925
219 кв	Ул	9\10	52,1/32,5/7,0	1870
219 кв	Ул	8\9	52,1/32,8/	1900
271 кв	Ул	4\5	55,4/29,9/8,9	2000т/у
271 КВ	уЛ	1\5	55,5/29,0/10,0	1900
278 кв	Ул	5\5	48,5/31,0/8,0	1850
1 кв.	Кр.	1\2	49,0/28,0/7,5	1800т/у
21 кв	Кр.	1\2	59,0/36,0/7,0	1500т/у
24 кв	Кр	2\2	47,0/28,0/7,0	1700
25 кв	Кр.	1\2	48,0/30,0/6,0	1500Т/У
30 кв.	Кр.	1\2	47,9/27,5/6,0	1500
30 кв.	Кр.	1\2	46,6/29,0/6,0	1500т/у
34 кв.	Кр.	1\2	42,1/25,0/5,0	1700
35 кв	Кр	2\2	44,8/28,2/6,0	1600
50 кв.	Кр.	1\2	61,3/38,3/7,6	2000
50 кв.	Кр.	1\2	60,7/38,0/9,6	2000
50 кв.	Кр.	2\2	57,4/38,1/7,5	2000
51 кв	Кр	1\2	62,0/38,0/7,0	2000т/у
53 кв.	Кр.	2\2	47,0/28,0/7,0	1750
53 кв.	Кр.	1\2	46,5/32,0/6,0	1700
55 кв.	Кр.	1\2	46,9/27,3/7,2	1800
58 кв.	Кр.	3\4	56,0/31,6/6,5	2200
58 кв	Кр.	1\3	55,3/32,9/5,6	2000
60 кв	Кр.	2\2	46,8/27,9/5,9	1750т/у
60 кв	Кр	1\2	47,2/28,2/6,0	1700Т/У
73 кв	Кр	2\4	54,4/32,2/7,0	2100
74 кв	Кр.	1\4	49,7/23,9/8,0	1800
75 кв.	Кр.	1\3	58,8/32,0/10,5	2200
76 кв	Кр.	1\2	66,0/32,5/9,8	2100т/у
78 кв	Кр.	1\4	43,6/23,6/6,4	1350
80 кв.	Кр.	1\4	55,2/33,0/9,0	2200
81 кв.	Кр	1\4	55,0/33,0/9,0	2250
89 кв	Кр	2\4	59,9/43,0/8,0	2300
100 кв.	Кр	1\2	48,6/28,0/7,0	2000т/у
106 кв.	Кр.	1\4	59,1/32,1/8,0	2000
106 кв	Кр	1\5	51,0/30,0/7,8	2150т/у
107 кв	Кр	2\4	42,0/24,0/7,5	1800
211 кв.	Кр.	4\4	55,0/32,8/9,0	2450
211 кв.	Кр.	2\4	55,8/32,0/9,2	2000т/у
211 кв.	Кр.	1\4	55,0/37,0/	2100
Б кв.	Кр.	3\4	56,0/34,0/8,7	2600
Б кв.	Кр	1\4	56,0/33,0/9,0	2200
3-комнатные				
6 м/н	Хр.	1\5	55,4/37,1/6,0	1900
6 м/н	Хр.	2\5	49,2/34,7/6,0	1850
6 м/н	Хр	4\5	55,0/37,0/6,0	2000т/у
6 м/н	Хр	1\5	48,8/34,5/6,6	1700
7 м/н	Хр.	1\5	56,0/38,5/6,2	1700
8 м/н	Хр	2\5	56,0/37,0/6,0	1800
8 м/н	Хр	2\5	49,0/34,0/6,0	1700Т/У
9 м/н	Хр	1\5	55,3/36,9/5,3	1800
10 м/н	Хр.	1\5	49,0/35,0/6,0	1750т/у
11 м/н	Хр	2\5	56,7/37,7/6,0	2100
11 М/Н	Хр	2\5	55,7/37,3/6,0	1900Т/У
13 м/н	Хр.	2\5	56,2/38,4/6,0	2000

13 м/н	Хр.	4\5	49,0/34,6/6,0	1780т/у
13 м/н	Хр	4\5	49,9/ /6,0	1850т/у
15 м/н	Хр.	2\5	48,9/34,6/6,7	1900
84 кв.	Хр.	1\5	49,7/32,5/6,6	1950
84 кв	Хр	5\5	49,0/34,7/6,3	1800т/у
84 кв	Хр	1\5	55,1/37,0/6,0	1900
88 кв.	Хр.	1\4	58,0/42,0/6,0	1800
92/93кв	Хр	2\5	55,5/37,2/5,5	1850т/у
93 кв	Хр	1\5	/ /	1850т/у
93 КВ	хР	1\5	55,0/35,0/6,0	1800
94 кв.	Хр.	1\5	55,0/37,0/6,0	1600
94 КВ	хР	4\5	55,0/37,4/6,2	1900Т/У
95 кв.	Хр.	4\5	55,3/36,8/5,2	2100
102 кв.	Хр.	5\5	54,0/37,0/6,0	1790
177 кв.	Хр.	1\5	56,0/37,0/6,0	2200
179 кв.	Хр	5\5	59,4/42,4/6,4	2000т/у
182 кв	Хр	1\4	55,0/37,4/6,0	2000т/у
205 кв.	Хр.	1\5	55,9/37,9/6,0	1900
207 кв	Хр	1\5	49,3/35,0/6,0	1650
207 кв.	Хр.	2\5	54,9/37,2/5,7	2500
212 кв	Хр	1\5	57,1/38,2/6,1	1890
Л кв	Хр	1\5	54,7/36,4/6,0	1700т/у
Л кв	Хр	1\5	49,2/30,0/6,0	1700
6а м/н	Эксп.	3\5	61,8/38,9/8,0	2000
6а м/н	Эксп.	5\5	69,0/38,0/10,4	2400т/у
6а м/н	Эксп	2\5	62,6/39,9/	1800
6а м/н	Ул.	2\5	63,5/41,4/9,0	2400т/у
6а м/н	Ул	3\4	71,1/68,8/9,1	2500т/у
6а м/н	Эксп	2\5	68,0/37,0/10,5	2500т/у
6а м/н	Ул	5\5	64,7/42,7/9,2	2500т/у
6 м/н	Ул.	1\5	69,8/46,9/8,8	2600т/у

СРОЧНАЯ ПРОДАЖА
3 ул., 7 мр-н, 8/9, 2190

7а м/н	Ул.	9\9	62,0/39,9/8,7	2000
7а м/н	Ул	7\9	62.41.0/9,0	2500т/у
7 М/Н	Эксп.	3\5	67,0/40,0/11,0	2600т/у
7 м/н	Ул.	2\5	66,2/47,3/8,5	2600т/у
7 м/н	Ул.	2\5	64,8/44,0/9,0	2500т/у
7 м/н	Ул.	3\5	70,2/47,4/9,0	3100
7 м/н	Ул.	3\9	63,3/40,5/8,3	2400
7 м/н	Ул.	9\9	62,0/40,0/8,6	2500т/у
7 м/н	Ул	8\9	69,0/40,2/9,0	2200т/у
7 м/н	Ул	8\9	60,0/40,2/9,0	2200
7 М/Н	Эксп	4\5	69,1/37,4/10,5	2500
8 м/н	Ул	3\5	59,9/39,0/9,2	2400т/у
8 м/н	Ул	3\9	62,3/40,4/8,0	2350т/у
10 м/н	Ул	2\5	64,0/41,0/12,0	2500
11 м/н	Ул.	2\9	59,2/40,2/9,0	2200
12а м/н	Ул.	2\9	61,8/39,7/8,0	2500т/у
12а м/н	Ул.	2\6	79,4/51,4/11,1	3700т/у
12а м/н	Ул.	2\5	57,8/40,5/7,0	2500
13 м/н	Ул	1\5	63,7/39,8/9,5	2400
15 м/н	Ул.	1\9	60,0/40,0/8,5	2500
17а м/н	Ул.	1\5	60,0/38,0/9,0	2200т/у
17 м/н	Ул.	1\5	69,4/42,0/9,0	2300
17 М/Н	Ул.	1\5	58,5/37,7/9,0	2300т/у
17 м/н	Ул.	1\5	60,0/40,0/9,0	2600
17 м/н	Ул.	1\5	58,5/37,7/9,0	2200
17 м/н	Ул.	2\5	58,1/38,8/7,0	2400

СРОЧНАЯ ПОКУПКА
3 ул., 15, 17, 18, 19 мр-ны, S=65 кв. м;
2 ул., 30, 32 мр-ны, 2000;
1 хр. 1 ул., до 1200;
2 хр., 92, 93, 88, 86, 94 кв-лы, 1500

17 м/н	Ул.	4\5	59,0/39,0/9,4	2450т/у
17 м/н	Ул.	2\5	77,0/55,0/9,0	2100
17 м/н	Ул	4\5	58,6/36,4/7,0	2200т/у
17 м/н	Ул	3\5	69,0/ /	2300
18 м/н	Ул.	5\9	62,0/40,0/8,0	2400
18 м/н	Ул	1\5	60,4/37,5/9,0	2500т/у
19 м/н	Ул.	5\5	57,7/36,6/9,0	2700т/у
19 м/н	Ул.	3\5	56,7/36,9/8,4	2500т/у
19 м/н	Ул.	1\5	64,7/41,1/8,5	2400 т/у
22 м/н	Ул.	5\5	58,1/37,3/8,8	2500т/у
29 м/н	Ул.	3\5	66,9/42,8/9,0	2500
29 м/н	Ул.	3\5	64,3/43,0/12,0	2500
29 м/н	Ул.	1\10	67,3/42,4/8,9	2300
29 м/н	Ул.	7\10	66,2/49,9/8,3	2300 т/у
29 м/н	Ул	1\5	64,7/38,0/11,0	2200
29 м/н	Ул	5\9	66,1/39,8/9,0	2400
29 м/н	Ул	2\5	58,0/40,0/7,1	2500
32 м/н	Ул.	2\5	/44,0/9,0	3000 т/у
32 м/н	Ул	2\5	64,5/43,2/8,7	2700т/у
84 кв	Ул.	5\5	66,8/42,1/8,7	2500
84 кв	Ул	5\5	66,1/42,0/8,4	3000т/у
92 кв.	Ул.	5\5	52,0/30,0/9,0	1800
92 кв	Эксп	3\5	49,9/29,6/8,5	2100
92/93 кв	Ул.	1\5	66,9/37,0/9,0	2200
94 кв.	Ул.	1\9	62,0/42,0/7,0	2500 т/у
95а кв.	Ул.	3\5	68,9/47,0/9,0	2500
95б кв.	Ул.	2\5	63,1/39,0/10,0	2600
95 кв.	Ул.	1\5	68,4/45,7/9,0	2200
177 кв.	Ташк.	1\5	58,4/37,9/9,2	2800
177 кв	Ул	1\5	55,7/43,2/8,7	2350
177 кв.	Ташк.	1\5	62,1/39,8/8,6	3200
192 кв.	Ул.	3\9	62,8/40,1/8,1	3000
206 кв.	Ул.	2\5	57,5/37,1/	2850 т/у
212 кв	Эксп	2\5	60,4/38,5/8,2	2500
212 кв	Ул	1\9	69,0/49,0/9,0	2600т/у
219 кв.	Ул.	6\10	60,1/40,1/8,7	2500
277 кв	Ул.	1\5	71,8/43,4/9,1	2500
278 кв	Ул	2\5	58,2/39,2/7,2	2350т/у
8 кв	Кр	2\3	71,3/49,7/7,3	1700
16 кв.	Кр.	1\2	63,0/43,0/6,0	1900т/у
18 кв.	Кр.	1\2	60,9/45,0/6,0	1920
18 кв	Кр	2\2	65,0/43,6/6,5	2250
19 кв	Кр	1\2	74,0/53,0/6,0	2900
22 кв.	Кр.	2\2	70,9/47,6/7,0	2150т/у
27 кв.	Кр.	1\2	64,5/45,1/8,0	2600т/у
30 кв	Кр	1\2	74,4/48,8/6,0	2200
35 кв	Кр.	1\2	64,4/44,5/6,8	2000т/у
37 кв	Кр	1\2	81,4/50,9/11,4	2000
38 кв.	Кр.	1\2	85,6/59,0/11,0	2200т/у
38 кв.	Кр.	1\2	63,0/40,5/7,0	1900

Приватизация от 2 500 руб.

СИБИРЬ

АГЕНТСТВО НЕДВИЖИМОСТИ

ЛЮБОЙ КВАРТИРНЫЙ ВОПРОС

9 мр-н, дом 84
65-30-65
65-27-00

2-КОМНАТНЫЕ						
хр	6	м/р	1/5	45/28,5/6,7	Т//совм	1400ту
хр	6	м/р	1/5	45/28,7/6		1300
хр	6	м/р	4/5	45/30/6	Б/Т/совм	1500
хр	6	м/р	2/5	45,1/29/6	Б//совм	1500
хр	6	м/р	3/5	44/29/6	Б/Т/совм	1450
хр	6	м/р	4/5	44/29/6	Б/Т/совм	1600
хр	7	м/р	2/5	44/26/6	Б/Т/разд.	1450
хр	7	м/р	4/5	41,6/25,8/6,7	Б/Т/совм	1550ту
хр	8	м/р	4/5	45/28,9/6		1500
хр	8	м/р	3/5	45/28,5/6,8	Б/Т/совм	1800
хр	8	м/р	3/5	45/28,7/6	Б//совм	1500ту
хр	8	м/р	3/5	44,6/28,2/6	Б//совм	1450ту
хр	8	м/р	5/5	44,6/28,6/6,4	Б/Т/совм	1450
хр	8	м/р	5/5	45,3/26/6	Б//совм	1400ту
хр	8	м/р	5/5	45/28/6	Б/Т/совм	1550
хр	8	м/р	5/5	44,6/28,6/6	Б/Т/совм	1500
хр	8	м/р	1/5	42/26/6	Т//совм	1400
хр	9	м/р	3/5	45/30/6	Б/Т/совм	1500ту
хр	9	м/р	4/5	45/28,7/6	Б/Т/совм	1550
хр	9	м/р	3/5	44,9/28,7/6,8	Б//совм	1550
хр	9	м/р	1/5	45/28,8/6,5	Т//совм	1400ту
хр	9	м/р	4/5	48,7/34,2/6,7	Б/Т/совм	1620
хр	9	м/р	4/5	45/28,7/6	Б/Т/совм	1500
хр	9	м/р	5/5	45,3/26,7/6	Б/Т/совм	1400
хр	9	м/р	1/5	45/29/6	Т//совм	1350ту
хр	10	м/р	1/5	41,7/26,5/6,2		1500ту
хр	10	м/р	1/5	45/29/6	Т//совм	1450ту
хр	10	м/р	1/5	40,5/25,1/6,		1400
хр	10	м/р	1/5	44,9/28,7/6,6	Т//совм	1500
хр	10	м/р	4/	45,7//6,5	Б//	1500
хр	10	м/р	4/5	45/30/6	Б/Т/совм	1480
хр	10	м/р	5/5	45/30/6	Б/Т/совм	1400ту
хр	10	м/р	4/5	45,1/29/6,7	Б/Т/совм	1550
хр	10	м/р	1/5	45/31,5/6	Т//совм	1500
хр	10	м/р	2/5	45/29/6	Б//совм	1500
хр	10	м/р	5/5	45/29/6,3	Б/Т/совм	2000
хр	10	м/р	5/5	45/30/6	Б/Т/совм	1500
хр	10	м/р	1/5	45/28,7/6	Т//совм	1600ту
хр	11	м/р	1/5	45,3/28,8/6,5		1400
хр	11	м/р	4/5	45,1/28,7/6,6	Б/Т/совм	1450ту
хр	11	м/р	1/5	45,4/28,9/6,5		1600
хр	11	м/р	4/5	45/28,7/6	Б/Т/совм	1450
хр	11	м/р	1/5	45/28,7/6	Т//совм	1400
хр	11	м/р	3/5	45/29/6	Б/Т/совм	1500
хр	12	м/р	1/5	44,6/28/6	//совм	2000ту
хр	12	м/р	1/5	45/29/6	Т//совм	1300
хр	12	м/р	1/5	45/28/6	Т//совм	1500ту

СРОЧНО КУПИМ
1-, 2-комн. в квартале

хр	13	м/р	1/5	45,6/29/6,9	Б//совм	1800
хр	13	м/р	2/5	48/30/6	Б/Т/совм	1600ту
хр	13	м/р	4/5	44,9/28,4/6,9	Б/Т/совм	1550ту
хр	13	м/р	1/5	45/30/6	Т//совм	1350ту
хр	13	м/р	1/5	45/28,7/6		1500ту
хр	13	м/р	1/5	45/29/6,5	Т//совм	1450
хр	13	м/р	1/5	42/26/6		2100ту
хр	13	м/р	2/5	45/28,7/6	Б/Т/совм	1500
хр	15	м/р	1/5	45/22/6,6	//совм	1800
хр	15	м/р	4/5	45,2/30/6	Б/Т/совм	1700
хр	15	м/р	4/5	45/28/6	Б/Т/совм	1450
хр	15	м/р	4/5	45/28,9/6,	Б/Т/совм	1480ту
хр	15	м/р	1/5	45,2/28,7/6,5	Т//совм	1500
хр	15	м/р	1/5	44,8/28,7/6	Т//совм	1350ту
хр	15	м/р	1/5	46,1/29,3/6,7	Т//совм	1450
хр	15	м/р	3/5	44,4/32/6,5	Б/Т/совм	1600
хр	15	м/р	1/5	45/28/6	Т//совм	1700ту
хр	15	м/р	4/5	45/28,7/6		1700
хр	15а	м/р	1/5	45/29/6		1450
хр	15а	м/р	5/5	45,6/27,7/6,3	Б/Т/совм	1700
хр	47	кв-л	2/4	41/25/6	Б/Т/совм	1450
хр	72	кв-л	1/5	44,9/28,6/6		1300
хр	72	кв-л	1/4	42/26/6	//совм	2400
хр	72	кв-л	1/5	45/28/6		1350
хр	72	кв-л	1/4	44/29,5/6	Т//совм	1500ту
хр	72	кв-л	4/4	41/25/	Б/Т/совм	1380
хр	82	кв-л	1/5	42/26,6/6	Т/совм	1800
хр	82	кв-л	5/5	45/30/6	Б//совм	1500ту
хр	82	кв-л	4/5	45/29/6	Б/Т/совм	1600
хр	84	кв-л	4/5	44,0/28,7/6	Б/Т/совм	1450
хр	84	кв-л	1/5	44,9/30,6/6	Т//совм	1500
хр	84	кв-л	3/5	45/30/6	Б/Т/совм	1450
хр	84	кв-л	5/5	45/28,7/6	Б/Т/разд.	1550
хр	84	кв-л	2/5	45/30/6	Б/Т/совм	1600
хр	84	кв-л	2/5	45/28/6	Т//совм	1800ту
хр	84	кв-л	5/5	45/28,7/6	Б/Т/совм	1550ту
хр	84	кв-л	3/5	45,4/28,7/6	Б/Т/совм	1500ту
хр	84	кв-л	5/5	45,5/28,9/6	Б/Т/совм	1450
хр	85	кв-л	4/5	45/28,7/6	Б/Т/совм	1450
хр	85	кв-л	1/5	45/30/6	Т//совм	1800
хр	85	кв-л	1/5	44,7/30/6,2	Т/совм	1450
хр	85	кв-л	4/5	41,5/25,9/6	Б/Т/совм	1450
хр	85	кв-л	1/5	45/28/6	Т//совм	1600
хр	85	кв-л	3/5	45/29/6	Б//совм	1500ту
хр	85	кв-л	1/5	44,6/30,2/6,2	Т//совм	2100
хр	85	кв-л	1/5	45/30/6	Т//совм	1450
хр	85	кв-л	1/5			3900
хр	85	кв-л	3/5	45/28,7/6	Б/Т/совм	1500ту
хр	85	кв-л	1/5	45/30/6	Т//совм	2000
хр	85	кв-л	5/5	44,_/6	Б/Т/совм	1500ту
хр	86	кв-л	4/5	45/29/6	Б//совм	1400
хр	86	кв-л	5/5	42/26/6	Б/Т/совм	1650
хр	86	кв-л	1/5	42/26/6	Т//совм	2200
хр	88	кв-л	1/5	45/30/6	Т/совм	2000
хр	88	кв-л	1/4	44,7/30,8/6	Т//совм	1450

ОБМЕН
3 хр., 177 кв-л, 5/5, на 1 хр.+доплата;
1 хр., 85 кв-л, 5/5 + доплата, на 2 хр.

хр	88	кв-л	4/5	44,2/30/6	Б/Т/совм	1600ту
хр	91	кв-л	4/5	45/29/6	Б/Т/совм	1600
хр	91	кв-л	4/5	41,6/26,6/6	Б/Т/совм	1450ту
хр	91	кв-л	2/5	44,7/29,8/8	Б/Т/совм	1500ту
хр	92	кв-л	4/5	45/22/9,3	/Л/с.у совм	1500
хр	92	кв-л	3/5	45/30/6,5	Б/Т/совм	1600
хр	92	кв-л	5/5	45,8/39/7	Б/Т/совм	1550
хр	92	кв-л	4/5	45/30/6	Б/Т/совм	1550
хр	92/93	кв-л	1/5	41,6/26/6	Т/совм	1550
хр	92/93	кв-л	3/5	45/30/6	Б/Т/совм	1400ту
хр	92/93	кв-л	5/5	44/28,8/6,5	Б//совм	1450ту
хр	92/93	кв-л	1/5	45/28,7/6		1800
хр	93	кв-л	1/5			2000
хр	93	кв л	4/5	41,5/26/6	Б//совм	1500
хр	93	кв-л	1/5	45/28,6/6,8	Т//совм	1350
хр	93	кв-л	4/5	45,5//6,3	Б/Т/совм	1450
хр	93	кв-л	1/5	45/28/6	Т//совм	1400ту
хр	94	кв-л	3/5	45,5/30/6	Б/Т/совм	1500
хр	94	кв-л	1/5	44,9/28,8/6	Т//совм	1450ту
хр	94	кв-л	1/5	41/26/	Т/совм	1900ту
хр	94	кв-л	5/5	40,1/26/6	Б/Т/	1450ту
хр	94	кв-л	5/5	45/30/6	Б/Т/совм	1500
хр	94	кв-л	3/5	45,1/28,7/6,	Б/Т/	1850
хр	94	кв-л	2/5	45/28,7/6	Б/Т/совм	1500
хр	94	кв-л	1/5	45/29/6	Т//совм	1500
хр	94	кв-л	4/5	41/26/6	Б/Т/совм	1450
хр	95	кв-л	1/5	45/28/6,3	Т/совм	1600
хр	95	кв-л	5/5	41,7/26/6,7	Б/Т/	1550
хр	95	кв-л	1/5	44,7//		1800ту
хр	95	кв-л	4/5	42/28,7/6	Б/Т/совм	1450ту
хр	95	кв-л	2/5	45/28/6	Б//совм	1400
хр	99	кв-л	2/4	41,6/26/6	б/т/совм	1400
хр	102	кв-л	4/5	48,6/34/8,6	Б/Т/совм	1550
хр	102	кв-л	3/5	45,4/30,4/6,2	Б/Т/совм	1450ту
хр	102	кв-л	2/5	45/30/6	Б/Т/совм	1400ту
хр	102	кв-л	4/5	42/28/6	Б//совм	1350
хр	102	кв-л	1/5	44,5/32/6	//совм	1350
хр	177	кв-л	1/5	44/29/6	совм	1700
хр	177	кв-л	1/5	45,1/29/6		1700
хр	177	кв-л	1/5	46/29/		2600
хр	177	кв-л	4/5	45,5/31,5/6,7	Б//	1900ту
хр	178	кв-л	1/5	45/28/6		1700
хр	178	кв-л	2/5	45,1/30,3/6,3	Б/Т/совм	1650
хр	178	кв-л	5/5	41,2/26,4	Б//совм	1600
хр	179	кв-л	3/5	45/28,7/6	Б/Т/совм	1600
хр	179	кв-л	3/5	45/30/6,2	Б/Т/совм	1650ту
хр	179	кв-л	5/5	45/28/6		1500
хр	179	кв-л	3/5	45/30,4/6	Б//совм	1600

хр	182	кв-л	1/4	40//		2000
хр	182	кв-л	2/5	44/26/6	Б/ /совм	1500
хр	182	кв-л	2/5	45/30,1/6,4	Б/Т/совм	1800
хр	182	кв-л	1/4	45/30/6		1500
хр	182	кв-л	1/5	45/28,7/6	Т/совм	2300
хр	182	кв-л	1/5	44/28/6	Т/совм	1650
хр	182	кв-л	4/4	41,5/26,5/6,8	Б//совм	1800ту
хр	182	кв-л	1/5	45/30/6	Т//совм	1600
хр	182	кв-л	1/5	45/28/6,4	Т//совм	1500ту
хр	188	кв-л	2/5	45/30/6,5	Б/Т/совм	1700
хр	188	кв-л	4/4	44/29/6	Б/Т/совм	1600ту
хр	188	кв-л	1/4	47/30/6	Т//совм	2800
хр	188	кв-л	4/4	44/29/6	Б/Т/совм	1600
хр	188	кв-л	3/5	45/28,7/6	Б/Т/совм	1650ту
хр	189	кв-л	2/4	45/28,7/6	Т/совм	1500
хр	189	кв-л	5/5	45/28,7/6	Б/Т/совм	1500ту
хр	189	кв-л	4/5	44,6/30/6,5	Б//совм	1550
хр	205	кв-л	1/5	45/28/6		2400
хр	207	кв-л	5/5	45/28,7/6	Б/Т/совм	1620
хр	207	кв-л	1/5	45/28/6	Т/совм	1500
хр	207	кв-л	1/5	45,8/30/6,2	Т//совм	2000ту
хр	207	кв-л	2/5	43,5/28,5/6	Т//совм	1400ту
хр	207	кв-л	2/5			1300
хр	212	кв-л	1/5	44/28/6,5		1400
хр	212	кв-л	1/5	45/28,7/6	Т//совм	1700ту
хр	Л	кв-л	4/5	42,2/25/5,8	Б/Т/разд	1400ту
хр	Л	кв-л	2/5	44,3/28,2/6	Б/Т/совм	1450
хр	15 поселок		1/5	44,7/28,9/6,	//совм	900
хр	Китой			41,5//	Т/разд	1200
хр	Китой		2/5	45/28,7/6,1	Б/Т/совм	1000
хр	Китой		1/4	44,7/28,6/6,6		1000
хр	Шеститысячник		1/	44,5/26,8/6,4	Т/совм	1000
хр	Савватеевка		2/3	45,5/29/6	совм	700
хр	д.Зуй		2/2	42/27,4/5,9	//совм	500ту
хр	Мегет		2/2	45/30/6		1500
хр	Черемхово		1/4	45/30,6/6		450ту

СРОЧНАЯ ПРОДАЖА

1-КОМНАТНЫЕ
хр 85 кв/л 5/5 Б/Т/ 1140
2-КОМНАТНЫЕ
ул 22 м/р 1/5 под офис 3000т/у
кр Новый 4 пос. 1/2
3-КОМНАТНЫЕ
хр 94 кв-л 5/5 Б/Т 1900
хр 177 кв/л 5/5 Б/Т 1700
ташк 6 м/р 2/5 Б/Т 2100
ул 6а м/р 1/5 2200

Агентство недвижимости «ТВОЙ ДОМ»

188 кв-л, дом 11, т. 59-29-39, 54-90-90; 15 мр-н, дом 38, т. 55-99-91, 65-75-25; 73 кв-л, дом 9, т. 52-52-14, 52-99-28

Часы работы: с 8 до 20 ч., суббота – с 9 до 14 ч.

Все операции с недвижимостью Консультации бесплатно

Оформляем перевод жилых помещений под нежилые

Приватизация в рассрочку, недорого. Узакониваем перепланировку

Оформляем покупку-продажу квартир по сертификатам, гарантийным письмам, векселям ЦБ РФ

1 хр., 178 кв-л, 4 эт., 1200 т. р., торг, т. 8902-519-61-24
Срочная продажа

1-комнатные улучшенные

6 м/р	32.5 12.5	7.1	1/9				разд	1200
6 м/р	33 17	9	3/5	тел	Б		разд	1400
6 м/р	34 18	9	4/5	т.сигн.	Б		разд	1300
6 м/р	32.7 17.3	8.8	9/9	тел	Б		совм	1400
6а м/р	33.1 17.4	9	2/9	тел	Б		разд	1300
6а м/р	33.5 17.4	9	4/9	тел	Б		разд	1200
6а м/р	33.4 17	9	4/5	тел	Б		разд	1200
6а м/р	33.4 16.7	9	4/5	тел	Б		разд	1200
6а м/р	33 17.5	9	5/5		Л		разд	1300
6а м/р	34.3 17.7	9	1/5	тел			разд	1250
6а м/р	33.5 17.2	8.4	1/9				разд	1350
6а м/р	32.8 16.8	8.6	3/5	т.точка	Б		разд	1300
6а м/р	32.8 17.4	9	3/4	тел	Б		разд	1350
6а м/р	32.4 17.2	8.4	1/5				разд	1100
6а м/р	33.5 17.7	8.6	5/5	т.сигн.	Б		разд	1300
6а м/р	33 17.4	9	3/5	тел	Б		разд	1200
6а м/р	33.8 17	8.5	1/5	тел	Б/Л		разд	1400
7 м/р	33 17	8	1/5	т.сигн.			разд	1300
7 м/р	32.9 16.2	8	2/5	тел	Б		разд	1300
7а м/р	37 0	0	1/9				разд	1500
8 м/р	34.8 17.9	7.9	2/5	тел	Б		совм	1300
8 м/р	34.8 18	8.6	3/5	тел	Б		совм	1200
8 м/р	33.7 17.3	8.5	1/5				разд	1300
8 м/р	35 17	9	1/5	тел			разд	1300
8 м/р	32.7 16.4	8.2	5/5	т.сигн.	Б		разд	1500
8 м/р	35.8 19.2	9.2	6/9	тел	Л		совм	1400
10 м/р	33 18	9	1/5	тел			разд	1300
10 м/р	35.2 16.8	8.5	1/5	тел			разд	1250
10 м/р	34 17	9	1/5				разд	1300
12а м/р	34.4 17.9	8.6	2/5			Л	совм	1300
12а м/р	34 0	0	3/9			Л	совм	1600
12а м/р	34.8 19	10	1/9	тел			совм	1300
12а м/р	34.8 17.4	9.5	1/9	т.точка			разд	1400
13 м/р	34.4 18.4	8.7	1/5	тел	Л		совм	1400
15 м/р	33 18	9	5/9	тел	Л		разд	1400
15 м/р	32.8 17	9	3/5	тел	Б		разд	1300
15 м/р	35 18.1	9	4/5		Л		совм	1300
17 м/р	34 20	0	1/9	тел			разд	1150
17 м/р	33 17.8	8.6	4/5	тел	Б		разд	1250
17 м/р	34.6 18	9	4/5	тел			совм	1300
17 м/р	34.9 18.2	8.9	3/5	тел	Л		совм	1350
17 м/р	34.5 17.8	9	3/5	тел	Б		совм	1300
17 м/р	34.6 17.8	8.7	4/5	тел	Б		совм	1400
17 м/р	33.5 16.8	8.7	5/5		Б		разд	1250
17 м/р	34 18	9	4/5	тел	Б		разд	1400
17 м/р	32.7 17.1	8.5	4/5	тел	Б		разд	1350
17 м/р	34.6 18	9	4/5	тел			разд	1300
17 м/р	33 18	9	4/5		Б		совм	1500
17 м/р	36 18	8	5/5	тел	Б		совм	1300
18 м/р	33.3 16.9	8.7	1/5	тел			разд	1250
18 м/р	31.4 12.8	9.4	9/9		Л		разд	1200
18 м/р	33.3 16.8	9	2/5	тел	Б		разд	1350
18 м/р	33.4 18	9	1/5	тел			разд	1250
18 м/р	34 17.1	8.9	3/5	тел	Б		разд	1500
18 м/р	32.9 16.8	9	1/9				разд	1300

Срочно куплю квартиру в 72, 82, 86, 88 кв-лах, т. 52-52-14

18 м/р	34.2 16.5	9	1/5	тел			разд	1300
18 м/р	33.4 16.2	9	9/9			Б	совм	1150
18 м/р	32.8 17.1	8.4	2/5			Б	разд	1400
19 м/р	33 17	8.4	4/5	тел		Б	разд	1300
19 м/р	33.2 16.7	9	5/5	тел		Б	разд	1300
19 м/р	33 16.4	8.4	4/5			Б	разд	1300
19 м/р	33 17	9	5/5	тел		Б	разд	1300
22 м/р	33 17	9	1/5	тел			разд	1300
24 м/р	33.4 16.1	9.3	6/6			Б	совм	1300
28 м/р	33 17.7	9	5/5			Б	совм	1300
29 м/р	33.4 16.1	9.3	7/6			Б	совм	1400
29 м/р	38.4 20.8	9.6	1/5	т.точка			совм	1400
30 м/р	37.4 18.9	10	2/9			Б	разд	1300
32 м/р	32.6 16.6	8.3	2/5	тел		Б	разд	1300
32 м/р	31.9 16.4	8.6	1/5			Л	разд	1250
32 м/р	32.9 16.7	8.4	1/5			Б	разд	1300
32 м/р	33 17.1	9	4/5	тел		Б	разд	1300
32 м/р	31 15	7.5	6/6			Б	совм	1400
33 м/р	36.1 16.9	8.5	1/9	тел		Л	разд	1400
33 м/р	39 16	9	1/5	тел			разд	1300
33 м/р	39.2 17	8.5	1/5	т.точка	Б		разд	1400
84 квл	33.3 13.3	9	1/5	тел	Л		совм	1300
85 квл	33 17	8	9/9	тел	Л		совм	1250
92/93 квл	32 17	9.4	1/5	т.сигн.			разд	1350
94 квл	40.4 16.9	9	2/5	тел	Б		разд	1400
95а квл	38 16.8	8.6	1/9				разд	1250
177 квл	33.2 17.4	8.1	4/5			Л	разд	1400
177 квл	33.2 17.4	8.5	4/5	тел	Б		разд	1300
206 квл	33 17	8	3/5		Б		разд	1300
206 квл	33 17.2	8.8	5/5	тел	Б		разд	1400
206 квл	33 18	8.7	2/5	тел			разд	1350
206 квл	33.7 16.8	8.7	5/5		Б		разд	1400
212 квл	33.7 16.7	9.3	2/5		Б		разд	1500
219 квл	33 17	8.8	4/5	тел	Б		разд	1300

219 квл	35 17.2	7	1/5				разд	1400
225 квл	33.1 16.8	8.4	5/5	тел	Л		разд	1350
225 квл	39.6 17.2	8.9	1/9				разд	1350
271 квл	38 17	8	4/5	тел			разд	1300
277 квл	34 17	8.5	1/5	тел			разд	1300
277 квл	33 18	9.2	1/5	тел			разд	1300
277 квл	33 17	9	4/5	тел	Б		разд	1350
277 квл	33 19	9	5/5	тел	Б		разд	1350
277 квл	33.5 16.4	7.5	1/5				разд	1100
278 квл	0 0	0	1/5				разд	1300

1-комнатные экспериментальные

6а м/р	32.6 13	8	1/9	тел			разд	1150
7 м/р	33.7 16.3	8	5/5	тел	Б		разд	1200
7 м/р	34.5 16.8	8.3	5/5	тел	Б		разд	1350
8 м/р	32.1 12.8	8.8	1/9				разд	1200
15 м/р	34 0	0	1/5				разд	1300
17 м/р	36.5 25.6	7	4/5				разд	1250
84 квл	30 18	8.5	1/5	т.сигн.	Л		совм	1200
85 квл	36 15	7.6	1/9		Л		совм	0
85 квл	34.8 16.7	7	5/9	тел	Б		совм	1300
94 квл	31.7 18.6	6	7/9		Б		совм	1150
94 квл	28.7 14.1	6.9	5/5		Б		совм	1250
95 квл	33 18	6.2	2/5		Л		совм	1300
212 квл	33.5 16.5	7.6	3/5	тел	Б		совм	1350
Школьная	38.4 19	9.5	1/3		Б/Б		совм	900

3 ул., 33 мр-н, 3 эт., 98/30/52,4, кухня+гостиная, 4000 т. р., т. 58-68-66; 3 ул., 7 мр-н, 5 эт., 2700 т. р., т. 8908-648-49-27
Срочная продажа

2-комнатные ташкентские

6 м/р	50 30	9	2/5	тел	Б		совм	1700
10 м/р	47.9 29.9	9	2/5	тел	Л		совм	1900

2-комнатные улучшенные

6 м/р	50.2 31.2	7	6/9		Б		разд	1900
6 м/р	50 29.8	9	4/5	тел	Б		разд	1800
6 м/р	51 33.5	7	7/9	тел	Б/Б		разд	2000
6а м/р	47.2 28	7	4/5	тел	Б		разд	1900
6а м/р	51 29.8	9	4/5	тел	Б/Л		разд	2000
6а м/р	54 34.2	8.5	8/9		Б/Л		разд	1800
7 м/р	54 34	7.6	6/9	тел	Б/Б		разд	2000
7 м/р	51.2 30.9	7.6	3/4	тел	Б/Б		разд	2000
7 м/р	53.8 34.1	7	7/9	тел	Б/Л		разд	1950
7 м/р	54 34	8	1/9	т.сигн.	Л		разд	2000
7а м/р	52 30	9	3/5	тел	Б		разд	2150
8 м/р	51.7 31.1	8	1/5				разд	1850
8 м/р	51.8 33.8	7.1	8/9	тел	Б/Б		разд	1900
8 м/р	48.5 30	9	1/5	тел			разд	2000
9 м/р	53.2 33	7.2	4/9	тел	Б		разд	2000
9 м/р	51.8 33.8	8	2/9	тел	Б/Л		разд	2000
9 м/р	52 33	8	6/9	тел	Л		разд	2000
9 м/р	53 31.6	7	4/9	тел	Б		разд	2000
9 м/р	51 30.7	8	3/5	тел	Б/Л		разд	2000
10 м/р	50 27	9	3/5	тел	Б		разд	2300
10 м/р	52 32	7.5	4/9	тел	Б/Л		разд	1950
10 м/р	53 33.8	7.2	7/9	тел	Б/Б		разд	2500
10 м/р	53.2 33	7.1	6/9	тел	Б/Б		разд	2300
12а м/р	49.4 29.2	10	5/5	тел	Б		совм	2400
12а м/р	0 33	7.5	9/9	тел	Б/Б		разд	1900
12а м/р	51.4 31	8.5	2/5	тел	Б		совм	2150
12а м/р	51 31.9	7	2/9			Л/Л	разд	1850
12а м/р	51 32	9	1/5	тел			разд	1850
13 м/р	0 32	9	4/5			Л	разд	1900
15 м/р	50.8 30.7	9	3/5	тел	Б/Б		разд	1950
15 м/р	52.6 31.3	9	4/5	тел	Б		разд	2300
15 м/р	52.8 33	7.5	3/9	т.сигн.	Б/Б		разд	2200
17 м/р	50.5 29	9	2/5	тел	Б/Б		разд	2000
17 м/р	70.8 49.5	8.5	4/5	тел			разд	2250
17 м/р	45.8 28	7.5	2/5		Б		совм	1900
17 м/р	50.9 30.3	8.6	5/5	т.сигн.	Б		разд	2150
17 м/р	51 30	9	3/5	тел	Б		разд	1800
17 м/р	43.8 27.8	7.9	3/5	т.сигн.			совм	1700
17 м/р	49.9 30.2	8.3	1/5	тел			разд	1800
17 м/р	50.1 30	8.5	3/5	тел	Б/Б		разд	1900
17 м/р	0 0	7.5	1/5	тел	Б		разд	1650
17 м/р	49 29	8	2/5	тел	Б		разд	2400
18 м/р	53 33.5	8.2	5/9	тел	Б/Л		разд	2150
18 м/р	53.5 30.5	8.8	1/5	т.сигн.	Л		разд	2100
18 м/р	50.8 30.8	9	3/5	тел			разд	2200
18 м/р	47.9 28	7.1	8/9	тел	Б		разд	1950
18 м/р	52.2 31.7	7	5/9	тел	Л		совм	2000
18 м/р	52 28	7	9/9	тел	Б/Б		разд	1950
19 м/р	42 27	8	1/5		Л		разд	1700
19 м/р	53.4 33.6	8.3	4/9	тел	Л/Л		разд	2150
19 м/р	53 30	7	3/9	тел	Л/Л		разд	2200
19 м/р	52.4 34	8.6	1/5	тел			разд	2250
19 м/р	53 36	9	1/5	тел			совм	2200
19 м/р	54.3 37.3	10	1/9	тел	Б		совм	2300
19 м/р	52.8 34.8	8.4	1/5	тел			разд	2000
19 м/р	46 28	7	1/5	тел	Л		разд	1950
19 м/р	51.5 31	9	3/5	тел	Б		разд	2150
19 м/р	54 31	9	4/5	тел	Б		совм	2200
19 м/р	50.2 30.1	8.6	1/5	тел			разд	2100
19 м/р	50 32	7.8	8/9	тел	Л		разд	2000
22 м/р	50.5 29.5	9	2/9				разд	2000
22 м/р	51.4 30.8	9	4/5	тел	Б		совм	2000
22 м/р	50.3 30	9	2/5	тел	Б		разд	2100

22 м/р	50.4 29.8	9	5/5	тел	Б		разд	2200
29 м/р	50 2.30	8	1/5	тел	Л		разд	2200
29 м/р	46 2.29	7	2/9	тел	Б		совм	2200
29 м/р	50 26.8	9	4/10	тел	Б		разд	1900
29 м/р	48 2.29	7.8	2/5	тел	Б		разд	1900
29 м/р	52 30	0	1/9				разд	2000
29 м/р	51 26.6	8.8	1/5	тел	Б		разд	1900
29 м/р	49.6 26.3	9.1	5/10	тел	Б		разд	2050
29 м/р	46.6 29	9	8/10	тел	Л		разд	1900
29 м/р	49 26	8.8	2/10	тел	Л		разд	2000
29 м/р	51 26.6	12	5/5	тел	Б		разд	2100
29 м/р	54 33	8.7	6/10	тел	Л		разд	2100
32 м/р	50.2 28.7	9	5/5	тел	Б/Л		разд	2300
32 м/р	60 36	10	2/9		Б/Б		совм	2500
32 м/р	51.6 32.5	7	5/10	тел	Б/Л		разд	1900
32 м/р	59.7 36	10.3	8/9		Б/Б		разд	2500
32 м/р	49.9 30	9	2/5		Б		совм	2500
33 м/р	53 28	7.8	6/9	тел	Б/Б		разд	2400
33 м/р	60 35	9	1/5	тел			совм	2200
33 м/р	52 33	7	6/9	тел	Б/Б		разд	2100
33 м/р	52.6 32.8	9	3/7	тел	Б/Б		разд	2200
33 м/р	49.2 28.5	8.5	1/9	тел			разд	2000
33 м/р	57.8 35.7	8.6	1/5	тел			разд	2000
84 квл	53 31	11	2/5	тел	Б		разд	2100
92/93 квл	49 28	8.4	4/5	т.сигн.	Б		разд	2000
95б квл	56.6 34.6	8.3	1/5		Б		разд	1850
177 квл	49.9 29.5	8.6	2/5	тел	Б		разд	2300
177 квл	50 33.7	6.7	8/9		Б/Б		разд	1700
206 квл	49.8 29.5	8.4	5/5		Б		разд	2250
212 квл	54 33.4	7	8/9		Б/Л		разд	1900
219 квл	52.1 32.8	7.5	10/10	тел	Б/Л		разд	2000
225 квл	50 30	9	4/5	тел	Б		разд	2100
271 квл	56 30.7	9	5/5	тел			разд	2000
271 квл	55.2 30.5	9.1	4/5	тел			разд	2000
283 квл.	50.3 29.1	9	1/5				разд	2300

2-комнатные экспериментальные

6а м/р	44.9 27.9	5.4	3/5	тел	Б		разд	1800
9 м/р	50 35	6.7	3/5	тел	Б		совм	1600
9 м/р	49 35	6.5	3/5	тел	Б		совм	1700
10 м/р	42.4 29.4	6.6	4/5		Б		совм	1450
15а м/р	49.5 27	6.5	2/5	тел			совм	1650
17 м/р	43.6 26.8	7	5/5	тел	Л		совм	1400
17а м/р	44 27	7	5/5	тел			совм	1550
84 квл	41.7 26.4	7.9	6/9	тел	Л		разд	1600
85 квл	45.3 28.4	6.5	8/9	тел	Л		разд	1750
92 квл	41 28	9.3	4/5	тел			разд	1600
92 квл	44.4 25.1	8.9	1/5	тел			разд	1600
92 квл	41 28	9	3/5				разд	1400
92/93 квл	44.9 28	5.5	5/5	тел	Б		разд	1500
92/93 квл	52.2 30.2	8.2	2/5	тел	Б		разд	1800
94 квл	0 0	6	4/5	тел	Б		разд	1650
95 квл	52.2 30.6	8	1/5	тел	Б		разд	1700
177 квл	49 30	6	5/5	тел	Б		совм	2000
212 квл	44.7 28.9	6.9	4/5	тел	Б		совм	1800
212 квл	44.3 27.3	8	1/5	тел			совм	1700
212 квл	44.3 27.4	5.4	5/5	тел	Б		разд	1650

2 хр.+1 хр., Ленинградский пр-т, пл. – 75 кв. м, ПОД ОФИС, 3300 т. р., т. 8902-519-61-24
Срочная продажа

3-комнатные ташкентские

7 м/р	56.9 36.7	9	1/5	тел			разд	1800
177 квл	58.3 37.2	9	1/5	тел			разд	1800
177 квл	62.1 39.8	8.6	1/5	тел			разд	1900

3-комнатные улучшенные

6 м/р	69.8 46.9	8.8	1/5	т.сигн.	Л		разд	2200
6 м/р	66.9 25.6	27.1	5/5	тел	Б/Л		разд	3050
6а м/р	72 48.8	9	4/5	тел	Б		разд	2800
6а м/р	67.7 43.8	9.1	3/5	тел	Б/Л		разд	2700
6а м/р	68 48	9	1/4	тел			разд	2400
6а м/р	59 38	9	1/4	тел	Б		разд	2400
6а м/р	66.8 38.1	8.5	4-5/5	тел	Б/Б		разд	2700
6а м/р	65.3 35.6	9	4/5	тел	Б/Б		разд	2600
6а м/р	66.3 47.5	8.4	2/5	тел	Л		разд	2600
6а м/р	71 48.8	9.1	3/4	тел	Б/Л		разд	2500
6а м/р	65 43	9	3/5	тел	Б/Л		разд	2400
6а м/р	65.7 43.7	9.2	4/5	тел	Б		разд	2500
6а м/р	70 47	9	2/5	тел	Б/Б		разд	2600
6а м/р	64 38.9	9	4-5/5	тел	Б/Б		разд	2500
6а м/р	70 38	9	4/5	тел	Л		разд	2400
7 м/р	54.8 42.5	8.8	2/5	тел	Б/Л		разд	2600
7 м/р	50 2.40	9	8/9	тел	Б/Л		разд	2250
7 м/р	58 0	9.5	1/5	тел	Б		разд	2600
7 м/р	54.3 47.3	9	4/5	тел	Б/Л		разд	2600
7 м/р	61.8 40	7.6	6/9	тел	Б/Л		разд	2000
7 м/р	0 0	0	3/9	тел	Б		разд	2500
7 м/р	61.3 40.5	8.3	3/5	тел	Б		разд	2600
7 м/р	64 44	9	4/5	тел	Б		разд	2600
8 м/р	61 43.8	9	8/9	тел	Б/Л		разд	2500
8 м/р	61.6 38.1	7.2	2/5		Б/Л		разд	2600
8 м/р	66 44	8.8	1/5	тел	Б/Б		разд	2100
8 м/р	61.5 41.8	8.2	6/9	тел	Б/Л		разд	2200
8 м/р	67.5 40.4	8	2/9	тел	Б/Л		разд	2200
9 м/р	58.7 38.1	7.9	5/5	тел	Б/Л		разд	2500
9 м/р	58.9 37.8	9.5	1/5	тел	Л		разд	2200
9 м/р	69.8 47.6	8.9	5/5	тел	Б/Б		разд	3000
10 м/р	61.9 36.1	10	1/5	тел	Б		разд	2450
10 м/р	65.3 43.8	8.8	4/5	тел	Б/Л		разд	3000

КВАРТИРЫ под офис
на центральных улицах города.
развитая инфраструктура.
документы готовы к переводу
в нежилое помещение:
- ул. Социалистическая, 45 кв. м, 2 000 т.р.;
- ул. Энгельса, р-н квартала, 60 кв. м, 3 000 т.р.;
- ул. Коминтерна, 68 кв. м, р-н Горгаза, 2 500 т.р.;
- ул. Коминтерна, 68 кв. м, 3 500 т.р.;
- ул. О. Кошевого (р-н центр. рынка), 100 кв. м, 3000 т.р.

10 м/р	65.2 44	9	5/5	тел	Л		разд	2400
12а м/р	62.4 40.2	8.2	2/9	тел	Б/Б		разд	2400
12а м/р	0 47.8	11	1/5	т.точка	Л		разд	2400
12а м/р	61.8 39.7	9	2/9	тел	Б/Л		разд	2500
12а м/р	67.6 47.4	8.5	4/5	т.сигн.	Б/Б		разд	3000
12а м/р	64.5 41.9	9	5/5	т.сигн.	Б/Л		разд	2600
12а м/р	58.3 37.5	9	4/5	тел	Б/Л		разд	2850
12а м/р	58 38	9.1	2/5	тел	Б/Л		разд	2400
12а м/р	62.8 40.1	9	9/9		Б/Л		разд	2400
12а м/р	64.5 41.9	9	5/5	тел	Б/Л		разд	2600
13 м/р	65 43	10	3/5	тел	Б/Л		разд	3000
13 м/р	63.1 39.8	12	1/5	т.сигн.	Б		разд	2400
13 м/р	62.1 40.1	8.2	5/9	тел	Б/Б/Б		разд	2600
13 м/р	62 40.5	8.5	8/9	тел	Б/Л		разд	2400
15 м/р	64.6 42.7	8.6	1/5	тел	Л		разд	3500
17 м/р	57.9 38.9	7	2/5	тел	Б/Б		разд	2250
17 м/р	58.1 38.8	7	2/5	тел	Л		разд	2400
17 м/р	77.8 51.5	8.8	5/5	тел	Б		разд	2900
17 м/р	58.1 36	7.2	4/5	тел	Л		разд	2300
17 м/р	58 37.7	9	4/5	тел	Б/Л		разд	2400
17 м/р	58.6 37.5	9	5/5		Б/Л		разд	2600
17 м/р	65.6 43.9	8.7	1/5	тел	Л		разд	2500
17 м/р	60.5 37.8	8.8	1/5	тел	Л		разд	2300
17 м/р	64 43	9	2/5	тел	Л		разд	2500
17 м/р	58.7 38	9	1/5	тел	Л		разд	2300
17 м/р	58 37.5	8.4	1/5	тел	Л		разд	2300
17 м/р	59 42.5	9	1/5				разд	2100
17 м/р	59 37.5	9	1/5	тел	Л		разд	2300
17 м/р	65 56	9	1/5	тел	Л		разд	3500
17 м/р	58.5 37.5	9	1/5	тел	Л		разд	2300
17 м/р	58.7 38	9	1/5	тел	Л		разд	2300
17а м/р	58.6 36.4	7	4/5	тел	Л		разд	2150
18 м/р	62.3 39.7	8	9/9	тел	Л		разд	2800
18 м/р	64 39.9	9	9/9	тел	Б/Л		разд	2500
18 м/р	60.4 37.5	10	1/5	т.сигн.	Л		разд	2500
18 м/р	65.9 41.7	9	1/5	тел			разд	2600
18 м/р	58.9 38	7	3/5	тел	Л		разд	2300
18 м/р	59.6 37.6	9	4/5	тел	Л		разд	2600
18 м/р	58 38	9	4/5	тел	Б/Л		разд	2600
18 м/р	63 40	8	8/9	тел	Л		разд	2500
18 м/р	64.2 42.6	9	5/9	тел	Б/Л		разд	2600
18 м/р	58.3 37.3	9	2/5	тел	Л		разд	2500
19 м/р	57.5 37	0	1/5	тел			разд	2500
19 м/р	56 36.9	8.4	3/5	тел	Л		разд	2500
19 м/р	58.1 37.7	9	1/5	тел	Л		разд	3000
19 м/р	65 46	10	1/5	т.сигн.	Б/Л		совм	3000
19 м/р	64.2 42.3	8.9	1/5	тел	Б		разд	3000
19 м/р	57.8 37.8	9	1/5	тел	Л		разд	2500
19 м/р	76.9 46.7	9	1/9	тел	Л		разд	3000
19 м/р	57.7 36.6	9	5/5	тел	Б		разд	2700
22 м/р	85 47.7	10	4/5	тел	Б/Б/Б		разд	5500
22 м/р	59 38	9	1/5	т.сигн.	Л		разд	3300
22 м/р	69.2 47.7	9	1/5	тел			разд	3600
22 м/р	59 38	7	2/5	тел	Л		разд	2500
22 м/р	58 39	7.5	5/9	тел	Л		разд	3400
22 м/р	69 47	9	1/5	тел			разд	3500
29 м/р	63.8 39.1	11.6	2/5	тел	Б/Л		разд	3000
29 м/р	65.9 39.7	9	9/9	тел	Б		разд	2300
29 м/р	66.2 46.9	8.3	7/12	тел	Б		разд	2500
29 м/р	66.8 40.5	9.4	2/5	тел	Б		разд	2500
29 м/р	62.8 43	8	5/10	тел	Л		разд	2400
29 м/р	63.8 43	9	2/5	тел	Б		разд	2400
29 м/р	67.1 44.1	8.5	6/10		Л		разд	2250
29 м/р	67.3 42.4	9	1/10	тел	Л		разд	2200
29 м/р	65.4 41	10.4	1/5	тел	Л		разд	2600

3 ул., ул. Коминтерна, 278 кв., 68 кв. м, ПОД ОФИС, 2500 т. р., т. 58-68-66
3 кр., ул. К. Маркса, 89 кв., 78 кв. м, ПОД ОФИС, 4500 т. р., т. 58-68-66
Срочная продажа

29 м/р	65.7 39.7	8.1	2/5		Л		разд	2500
29 м/р	64.9 38.5	9	5/5	тел

Агентство недвижимости ВЕРНИСАЖ

Международный сертификат качества на услуги по покупке/продаже недвижимости

177 кв., дом 3, т. 54-53-34, 54-53-83

1-КОМНАТНЫЕ КВАРТИРЫ КРУПНОГАБАРИТНЫЕ					
А кв	36.1/ 18.9/ 8.5	1350,0	1/4		
Б кв	36.2/ 19.0/ 8.6	1600,0	4/4	1Б	Т
1 кв	36.2/ 18.2/ 7.7	1200,0	1/2		
1 кв	36.6/ 17.8/ 8.0	1230,0	1/1		
1 кв	36.4/ 18.8/ 7.4	1200,0	1/2		Т
1 кв	35.2/ 19.9/ 6.1	1250,0	2/2		Т
18 кв	34.8/ 19.9/ 7.7	1350,0	2/2		Т
59 кв	43.3/ 17.0/ 9.4	1600,0	1/2		Т
74 кв	39.8/ 17.1/ 7.1	1500,0	1/4		Т
74 кв	35.5/ 18.0/ 7.5	1950,0	3/4	1Б	Т
76 кв	40.1/ 17.8/ 7.2	1700,0	1/4		Т
76 кв	41.0/ 23.8/ 9.0	1650,0	3/4		
89 кв	35.6/ 18.9/ 9.0	1400,0	1/4		Т
89 кв	36.8/ 19.0/ 9.0	1700,0	2/4		
106 кв	37.1/ 18.7/ 7.2	1600,0	3/4	1Б	
107 кв	40.1/ 17.4/ 7.6	1400,0	1/4		Т
107 кв	36.1/ 17.4/ 8.8	1500,0	4/4		
Выдрино п/ст	45.0/ 18.0/ 14.0	500,0	1/3	1Б	
1-КОМНАТНЫЕ КВАРТИРЫ УЛУЧШЕННОЙ ПЛАНИРОВКИ					
84 кв	33.8/ 18.2/ 6.2	1280,0	1/5	1Б	Т
84 кв	35.3/ 18.3/ 9.0	1400,0	1/5	1Б	Т
84 кв	34.1/ 18.4/ 6.6	1300,0	3/5	1Б	Т
84 кв	34.0/ 18.3/ 6.4	1300,0	5/5	1Б	Т
85 кв	34.8/ 18.0/ 8.0	1280,0	1/9	1Л	Т
85 кв	35.5/ 18.7/ 10.0	1350,0	1/9	1Б	Т
85 кв	34.8/ 16.7/ 7.0	1300,0	5/9	1Б	Т
85 кв	35.6/ 18.3/ 9.6	1300,0	7/9	1Б	
85 кв	32.7/ 12.8/ 8.5	1300,0	9/9	1Б	
85 кв	33.0/ 17.0/ 8.0	1270,0	9/9	1Л	Т
92-93 кв	40.8/ 16.7/ 9.0	1400,0	1/5		Т
92-93 кв	32.4/ 16.1/ 8.4	1350,0	1/5		Т
92-93 кв	35.4/ 18.0/ 9.0	1350,0	1/5	1Б	Т
92-93 кв	34.3/ 17.9/ 7.7	1350,0	3/5	1Б	Т
93 кв	32.1/ 18.9/ 5.5	1250,0	6/9	1Б	Т
95 кв	33.3/ 17.3/ 9.0	1300,0	1/5	1Л	Т
95 кв	33.6/ 17.3/ 8.5	1300,0	1/5	1Л	
95 кв	33.2/ 16.8/ 8.5	1290,0	2/5	1Б	
95 кв	33.0/ 17.0/ 8.5	1400,0	2/5	1Б	Т
95 кв	33.2/ 16.9/ 8.4	1290,0	3/5	1Л	
95 кв	32.9/ 17.7/ 8.4	1400,0	4/5	1Б	
177 кв	32.9/ 16.8/ 9.0	1400,0	5/5	1Б	Т
206 кв	32.9/ 16.8/ 8.6	1450,0	2/5	1Б	Т
206 кв	33.0/ 17.0/ 9.0	1550,0	3/5	1Б	
212 кв	33.2/ 16.7/ 8.7	1200,0	1/5		
212 кв	35.4/ 17.6/ 6.7	1300,0	1/5	1Л	Т
212 кв	33.5/ 16.5/ 7.6	1350,0	5/5	1Б	Т
212 кв	34.2/ 17.0/ 7.7	1500,0	5/5	1Б	
212 кв	32.7/ 16.6/ 9.0	1400,0	5/5	1Б	Т
219 кв	36.5/ 17.0/ 7.1	1400,0	1/10		Т
219 кв	35.7/ 16.6/ 7.0	1250,0	1/10		Т
219 кв	36.2/ 17.0/ 7.0	1200,0	1/10		Т
219 кв	35.1/ 18.2/ 6.7	1350,0	3/5	1Л	
219 кв	35.2/ 18.3/ 7.5	1500,0	5/5	1Б	
225 кв	39.6/ 17.2/ 8.6	1350,0	1/5		Т
271 кв	33.2/ 17.4/ 8.2	1300,0	1/2	1Б	Т
271 кв	38.2/ 16.9/ 10.0	1200,0	4/5		Т
277 кв	33.5/ 16.4/ 7.5	1200,0	1/5		
277 кв	33.2/ 17.6/ 8.4	1200,0	1/5		
277 кв	34.8/ 17.0/ 7.5	1300,0	1/5		Т
277 кв	33.9/ 17.1/ 9.0	1250,0	3/5	1Б	Т
277 кв	33.4/ 17.0/ 8.5	1250,0	4/5	1Б	Т
277 кв	33.8/ 17.1/ 8.6	1240,0	5/5	1Б	Т
277 кв	33.5/ 17.4/ 9.0	1350,0	5/5	1Б	Т
278 кв	32.9/ 16.6/ 8.4	1280,0	1/5		
278 кв	35.5/ 20.4/ 5.9	1250,0	1/5	1Б	
278 кв	34.8/ 19.0/ 7.2	1100,0	1/5		
278 кв	33.0/ 16.0/ 8.7	1200,0	2/5	1Б	Т
278 кв	34.6/ 17.6/ 9.0	1350,0	3/5	1Б	Т
278 кв	33.1/ 17.1/ 8.8	1300,0	4/5	1Б	Т
278 кв	33.5/ 16.7/ 8.6	1250,0	4/5	1Б	Т
6А мкр	32.0/ 17.3/ 8.7	1300,0	1/5		
6А мкр	33.5/ 16.3/ 7.1	1350,0	1/5		
6А мкр	38.6/ 17.0/ 8.5	1450,0	1/5	1Б1Л	Т
6А мкр	33.1/ 17.4/ 8.6	1300,0	2/4	1Б	Т
6А мкр	32.0/ 16.0/ 9.0	1400,0	2/5	1Б	Т
6А мкр	33.5/ 15.8/ 8.5	1400,0	2/5	1Б	Т
6А мкр	32.8/ 16.7/ 8.4	1400,0	2/5		
6А мкр	34.0/ 16.9/ 8.9	1430,0	3/5	1Б	Т
6А мкр	32.8/ 16.8/ 8.6	1300,0	3/5	1Б	
6А мкр	32.8/ 16.8/ 8.6	1250,0	3/5	1Б	
6А мкр	34.0/ 16.5/ 7.2	1400,0	4/5	1Б	Т
6А мкр	32.5/ 17.0/ 9.0	1200,0	4/4	1Б	Т
6А мкр	33.1/ 16.8/ 9.0	1400,0	5/5	1Л	Т
6А мкр	33.0/ 17.0/ 9.0	1300,0	5/5	1Б	
7 мкр	33.3/ 16.9/ 8.6	1250,0	1/5		Т
7 мкр	32.2/ 16.7/ 8.1	1400,0	2/5		Т
7 мкр	33.0/ 18.0/ 7.5	1350,0	2/5	1Б	Т
7 мкр	33.1/ 17.0/ 9.0	1300,0	4/5	1Б	Т
7А мкр	33.9/ 17.4/ 8.6	1250,0	1/5		Т
7А мкр	39.4/ 17.3/ 8.8	1450,0	1/5	1Б	Т
8 мкр	31.9/ 12.9/ 6.6	1250,0	1/9		
8 мкр	34.6/ 18.0/ 6.6	1200,0	3/5	1Б	Т
9 мкр	31.0/ 13.2/ 6.6	1200,0	1/9		
9 мкр	34.6/ 16.7/ 9.0	1250,0	1/5		Т
9 мкр	33.9/ 16.5/ 8.5	1500,0	1/5	1Л	Т
9 мкр	32.2/ 16.4/ 8.2	1500,0	5/5	1Б	Т
9 мкр	35.6/ 19.2/ 9.2	1400,0	6/9	1Б	Т
10 мкр	35.1/ 16.6/ 8.7	1300,0	1/5		
10 мкр	33.1/ 18.0/ 9.0	1150,0	1/5		Т
10 мкр	33.4/ 16.5/ 8.7	1300,0	1/5		
10 мкр	32.7/ 16.8/ 9.0	1500,0	4/5	1Л	Т
10 мкр	34.3/ 17.6/ 7.8	1450,0	5/5	1Б	Т
10 мкр	35.8/ 17.5/ 8.3	1300,0	5/10	1Б	Т
11 мкр	27.9/ 13.8/ 7.0	1150,0	6/9		Т
12А мкр	32.8/ 16.6/ 8.6	1300,0	1/5		
12А мкр	37.5/ 18.2/ 8.8	1400,0	7/9	1Л	Т
15 мкр	32.7/ 16.5/ 8.6	1800,0	1/5		Т
15 мкр	32.8/ 16.6/ 8.5	1350,0	2/5	1Б	Т

86 кв., дом 40, т. 53-44-14, 53-44-74

15 мкр	35.0/ 19.0/ 6.4	1350,0	3/5	1Б	Т
15 мкр	32.9/ 16.5/ 9.0	1330,0	3/5	1Б	Т
15 мкр	33.5/ 17.5/ 8.5	1300,0	3/5	1Б	Т
15 мкр	33.5/ 17.7/ 8.5	1375,0	4/5	1Б	
15 мкр	35.0/ 18.1/ 7.0	1350,0	4/5	1Б	
15А мкр	33.5/ 17.1/ 8.6	1360,0	5/5	1Б	Т
17 мкр	33.1/ 17.0/ 9.0	1200,0	1/5		Т
17 мкр	35.3/ 18.2/ 7.0	1200,0	1/5	1Б	
17 мкр	34.4/ 17.8/ 8.8	1200,0	1/5		
17 мкр	34.1/ 17.7/ 6.6	1250,0	1/5		Т
17 мкр	39.4/ 21.3/ 7.2	1300,0	2/5	1Л	
17 мкр	34.7/ 18.0/ 7.9	1280,0	2/5		
17 мкр	34.4/ 17.8/ 7.5	1200,0	3/5		Т
17 мкр	33.2/ 16.7/ 7.0	1500,0	3/5		
17 мкр	34.9/ 18.3/ 6.8	1350,0	3/5	1Л	Т
17 мкр	33.0/ 17.0/ 9.0	1400,0	3/5	1Б	Т
17 мкр	33.5/ 17.0/ 9.0	1350,0	3/5	1Б	Т
17 мкр	30.5/ 16.8/ 7.0	1250,0	3/5		Т
17 мкр	34.6/ 18.0/ 6.6	1300,0	4/5		Т
17 мкр	34.6/ 18.0/ 7.0	1400,0	4/5		Т
17 мкр	32.6/ 17.8/ 9.0	1400,0	4/5	1Б	Т
17 мкр	33.1/ 16.9/ 8.5	1300,0	5/5		Т
17А мкр	34.9/ 18.1/ 6.8	1400,0	2/5		
17А мкр	34.5/ 17.8/ 6.7	1300,0	2/5		Т
17А мкр	34.6/ 17.0/ 6.6	1400,0	4/5	1Б	Т
17А мкр	35.2/ 17.5/ 9.0	1180,0	4/5		
17А мкр	30.0/ 18.0/ 7.2	1250,0	5/5		
18 мкр	32.9/ 16.8/ 8.5	1200,0	1/5		
18 мкр	33.1/ 17.6/ 8.8	1200,0	1/5		
18 мкр	33.9/ 17.5/ 9.0	1250,0	1/5		Т
18 мкр	34.2/ 16.5/ 8.6	1300,0	1/5		Т
18 мкр	33.3/ 16.9/ 8.7	1200,0	1/5		
18 мкр	33.3/ 17.0/ 8.5	1300,0	1/5		Т
18 мкр	33.0/ 16.5/ 8.7	1300,0	1/5		Т
18 мкр	33.3/ 16.8/ 9.0	1350,0	2/5	1Б	Т
18 мкр	32.8/ 16.6/ 8.4	1350,0	2/5	1Б	Т
18 мкр	32.8/ 17.1/ 8.4	1400,0	2/5	1Б	
18 мкр	34.0/ 17.1/ 8.9	1500,0	3/5	1Б	Т
18 мкр	34.6/ 18.0/ 6.7	1300,0	5/5		
18 мкр	35.3/ 18.1/ 6.9	1350,0	5/5		Т
18 мкр	33.0/ 17.8/ 9.4	1200,0	9/9	1Л	Т
18 мкр	33.4/ 18.0/ 9.0	1200,0	9/9	1Л	
19 мкр	34.4/ 16.8/ 8.5	1300,0	1/5		Т
19 мкр	33.0/ 16.4/ 8.4	1350,0	4/5	1Б	
19 мкр	32.6/ 16.9/ 8.6	1450,0	4/5	1Б	
19 мкр	33.3/ 16.8/ 8.6	1350,0	4/5	1Б	Т
19 мкр	35.0/ 19.0/ 6.3	1400,0	4/5	1Б	Т
19 мкр	33.2/ 16.7/ 9.0	1400,0	5/5	1Б	
19 мкр	33.0/ 17.0/ 9.0	1350,0	5/5	1Б	Т
19 мкр	35.4/ 18.8/ 9.5	1400,0	7/9	1Б	
29 мкр	37.9/ 15.6/ 9.3	1500,0	1/5	1Л	
29 мкр	38.4/ 20.8/ 9.6	1500,0	1/5	1Б	
29 мкр	34.8/ 15.7/ 8.4	1250,0	1/5	1Л	
29 мкр	38.8/ 17.1/ 8.9	1400,0	2/10	1Б	Т
29 мкр	31.4/ 16.1/ 9.2	1400,0	5/9	1Л	
32 мкр	32.9/ 16.7/ 8.7	1300,0	1/5	1Б	
32 мкр	31.8/ 16.5/ 8.4	1400,0	1/10	1Б	
32 мкр	33.8/ 17.2/ 8.8	1350,0	1/5	1Б	
32 мкр	32.8/ 16.6/ 8.5	1400,0	2/5	1Б	Т
32 мкр	33.7/ 17.0/ 9.0	1550,0	5/5	1Б	Т
32 мкр	33.1/ 15.0/ 7.8	1400,0	7/9	1Б	
32 мкр	44.8/ 20.4/ 10.0	1550,0	8/9	1Б	
32 мкр	35.5/ 15.0/ 7.5	1400,0	8/9	1Б	
33 мкр	39.7/ 17.4/ 11.1	1450,0	1/5	1Б	
33 мкр	39.2/ 17.0/ 8.5	1350,0	1/5	1Б	
33 мкр	33.2/ 17.8/ 9.0	1500,0	3/5	1Б	Т
33 мкр	33.4/ 16.9/ 8.6	1450,0	3/5	1Б	Т
40 лет Октября ул	44.0/ 18.0/ 16.5	2000,0	4/5	1Б	
Китой мкр	35.1/ 16.9/ 8.6	1000,0	1/5		
Китой мкр	34.3/ 18.7/ 6.2	1000,0	1/5	1Б	
Китой мкр	33.0/ 16.6/ 8.4	1100,0	2/5	1Б	
Савватеевка с	38.4/ 19.0/ 9.2	900,0	1/3	1Б1Л	
Савватеевка с	35.0/ 18.0/ 9.0	900,0	2/3	1Б1Л	
Савватеевка с	39.7/ 19.7/ 9.6	1050,0	3/3	1Б1Л	
1-КОМНАТНЫЕ КВАРТИРЫ МАЛОГАБАРИТНЫЕ					
72 кв	30.8/ 18.0/ 6.1	1100,0	1/5		Т
72 кв	30.8/ 18.0/ 6.1	1150,0	2/5	1Б	
72 кв	30.5/ 18.0/ 6.2	1200,0	3/4	1Б	Т
84 кв	30.0/ 17.9/ 6.0	1100,0	1/5		Т
84 кв	29.9/ 17.1/ 6.0	1100,0	2/5		Т
84 кв	30.6/ 17.7/ 6.0	1250,0	2/5	1Б	
84 кв	30.6/ 18.0/ 6.0	1250,0	3/5	1Б	Т
84 кв	30.7/ 17.6/ 6.2	1150,0	3/5		Т
84 кв	30.8/ 18.1/ 5.8	1125,0	5/5		Т
84 кв	30.9/ 17.2/ 6.2	1230,0	5/5	1Б	Т
85 кв	30.8/ 18.0/ 6.2	1200,0	1/5		
85 кв	30.9/ 18.3/ 6.1	1300,0	2/5	1Б	Т
85 кв	31.0/ 17.0/ 6.0	1300,0	2/5	1Б	
85 кв	30.8/ 18.8/ 6.1	1200,0	3/5	1Б	
85 кв	33.6/ 18.3/ 6.2	1130,0	3/5	1Б	
85 кв	30.7/ 17.4/ 6.0	1200,0	4/5	1Б	
85 кв	30.6/ 17.0/ 6.0	1250,0	4/5	1Б	Т
85 кв	31.1/ 18.9/ 6.3	1150,0	5/5	1Б	Т
86 кв	30.0/ 18.0/ 6.0	1200,0	5/5	1Б	
88 кв	30.2/ 17.8/ 6.0	1280,0	2/4	1Б	Т
88 кв	30.0/ 18.0/ 6.0	1200,0	4/4	1Б	
91 кв	30.8/ 17.7/ 6.3	1100,0	1/5		
91 кв	30.8/ 18.1/ 6.2	1050,0	1/4		
91 кв	30.5/ 18.0/ 6.0	1170,0	1/4		
92 кв	30.4/ 17.3/ 6.2	1200,0	2/5	1Б	Т
92 кв	31.2/ 19.0/ 6.0	1200,0	3/5	1Б	Т
92 кв	30.9/ 18.0/ 6.0	1150,0	5/5	1Б	Т
93 кв	30.1/ 18.0/ 6.0	1250,0	1/5		
93 кв	31.1/ 18.2/ 6.3	1150,0	2/5	1Б	
93 кв	30.0/ 17.0/ 6.0	1200,0	2/5	1Б	Т
93 кв	30.8/ 17.8/ 6.4	1200,0	4/5	1Б	Т
93 кв	30.9/ 18.1/ 6.2	1110,0	4/5	1Б	Т
93 кв	31.0/ 17.9/ 6.4	1140,0	5/5	1Б	
93 кв	31.2/ 17.0/ 6.0	1150,0	5/5	1Б	
93 кв	31.4/ 18.0/ 6.0	1250,0	5/9	1Б	Т

22 мр-н, дом 5, т. 65-27-77, 51-01-83

93 кв	30.6/ 17.8/ 6.0	1150,0	5/5	1Б	
94 кв	31.0/ 18.0/ 6.0	1180,0	1/5		Т
94 кв	30.1/ 17.5/ 6.4	1100,0	1/5		Т
94 кв	30.8/ 17.1/ 6.0	1200,0	2/5	1Б	Т
95 кв	30.7/ 16.5/ 6.8	1100,0	1/5		Т
95 кв	30.8/ 18.1/ 6.2	1200,0	1/5		
95 кв	30.8/ 18.0/ 6.2	1200,0	3/5	1Б	
95 кв	30.4/ 17.6/ 6.2	1300,0	3/5	1Б	
95 кв	31.3/ 17.0/ 6.8	1150,0	4/5	1Б	
95 кв	30.3/ 17.6/ 6.2	1150,0	4/5	1Б	Т
95 кв	31.1/ 16.6/ 6.2	1200,0	4/5	1Б	
95 кв	30.7/ 17.8/ 6.0	1200,0	5/5	1Б	
95 кв	31.3/ 18.5/ 6.1	1100,0	5/5		
95 кв	30.4/ 17.8/ 6.2	1150,0	5/5	1Б	
99 кв	30.6/ 18.1/ 6.0	1100,0	4/4	1Б	Т
179 кв	30.2/ 17.6/ 6.0	1000,0	1/5		
179 кв	30.7/ 17.7/ 6.0	1200,0	2/5	1Б	Т
182 кв	30.9/ 17.9/ 6.0	1300,0	2/4	1Б	
188 кв	30.6/ 17.7/ 6.3	1250,0	3/4	1Б	
188 кв	30.8/ 17.9/ 6.0	1350,0	3/4	1Б	
189 кв	35.0/ 18.5/ 6.0	1200,0	1/5		Т
189 кв	30.4/ 17.7/ 6.0	1200,0	4/5	1Б	
189 кв	30.6/ 18.5/ 6.2	1200,0	5/5	1Б	Т
207 кв	30.7/ 18.4/ 5.6	1100,0	2/5		
210 кв	30.7/ 18.4/ 6.0	1250,0	1/5		Т
277 кв	31.3/ 17.5/ 6.2	1100,0	1/5		
277 кв	35.8/ 17.8/ 7.5	1250,0	1/5		Т
277 кв	31.0/ 18.5/ 6.5	1050,0	1/5		Т
277 кв	30.7/ 18.2/ 6.2	1200,0	4/5	1Б	Т
6 мкр	29.4/ 22.9/ 0.0	1000,0	2/5		
6 мкр	29.6/ 16.2/ 8.6	1100,0	3/5		
6 мкр	31.3/ 18.4/ 6.0	1200,0	3/5	1Б	Т
6 мкр	30.0/ 18.0/ 9.0	1200,0	4/5	1Б	Т
6 мкр	30.4/ 18.0/ 7.4	1000,0	5/5		
6 мкр	31.0/ 25.8/ 6.0	1050,0	5/5	1Б	Т
6 мкр	30.7/ 15.1/ 8.6	1050,0	5/5		
6 мкр	17.3/ 11.2/ 0.0	1000,0	5/5		
6А мкр	33.0/ 16.2/ 6.9	1200,0	1/5		
7 мкр	31.0/ 16.7/ 6.2	1100,0	1/5		
8 мкр	31.2/ 16.8/ 6.2	1130,0	3/5	1Б	
8 мкр	31.4/ 17.8/ 6.7	1300,0	5/5	1Б	Т
10 мкр	31.1/ 16.8/ 7.1	1300,0	2/5	1Б	Т
10 мкр	30.8/ 18.1/ 6.1	1150,0	3/5	1Б	
10 мкр	31.4/ 16.9/ 6.3	1200,0	3/5	1Б	Т
10 мкр	30.7/ 16.5/ 6.0	1150,0	5/5	1Б	Т
11 мкр	31.4/ 18.5/ 6.0	1150,0	5/5	1Б	
12 мкр	31.2/ 18.2/ 6.0	1300,0	3/5	1Б	Т
12 мкр	30.8/ 18.0/ 6.2	1230,0	3/5	1Б	Т
12 мкр	30.9/ 17.8/ 6.0	1200,0	4/5	1Б	Т
13 мкр	30.8/ 18.0/ 6.2	1200,0	5/5	1Б	Т
15 мкр	30.0/ 17.0/ 6.2	1200,0	2/5	1Б	Т
15 мкр	31.3/ 17.0/ 6.5	1120,0	5/5	1Б	Т
15 мкр	30.7/ 16.5/ 6.8	1200,0	5/5	1Б	
15 мкр	30.6/ 17.1/ 6.3	1150,0	5/5	1Б	
15 мкр	31.2/ 17.5/ 6.7	1250,0	5/5	1Б	
15А мкр	34.0/ 18.0/ 7.2	1200,0	1/5		Т
15А мкр	31.2/ 17.6/ 6.5	1220,0	5/5	1Б	

88 кв-л, дом 12, т. 52-05-00, 52-00-72

Китой мкр	31.9/ 17.3/ 7.0	950,0	2/4	1Б	
Михайловка п	30.8/ 17.0/ 7.0	300,0	4/5	1Б	
Усолье-Сибирское г	31.0/ 18.4/ 6.4	700,0	2/5	1Б	
Юго-Восточный п	34.2/ 22.0/ 6.0	750,0	1/1		
2-КОМНАТНЫЕ КВАРТИРЫ КРУПНОГАБАРИТНЫЕ					
А кв	55.8/ 32.5/ 12.0	3000,0	1/4		Т
А кв	56.2/ 33.1/ 8.6	2800,0	1/5		Т
А кв	55.1/ 32.9/ 8.3	2300,0	2/4		Т
А кв	55.9/ 32.8/ 8.7	2300,0	2/4		
А кв	54.6/ 32.1/ 8.6	2200,0	2/4		Т
А кв	56.2/ 32.9/ 10.8	2200,0	2/4		Т
А кв	55.1/ 32.5/ 8.6	2300,0	2/4		Т
А кв	55.9/ 32.8/ 8.7	2500,0	2/4		Т
А кв	55.6/ 32.9/ 8.7	2400,0	4/4	1Б	Т
Б кв	56.0/ 32.5/ 9.0	2200,0	1/4		Т
Б кв	56.0/ 33.0/ 9.0	2200,0	1/4		Т
Б кв	55.9/ 32.7/ 8.7	2000,0	1/4		Т
Б кв	61.0/ 34.2/ 9.0	2150,0	1/4		Т
Б кв	56.0/ 32.0/ 9.0	2500,0	3/4	1Б	Т
Б кв	55.0/ 32.0/ 8.5	2650,0	3/4	1Б	Т
Б кв	55.6/ 32.9/ 9.0	2600,0	4/4	1Б	Т
1 кв	58.3/ 32.7/ 7.5	1650,0	1/2		
1 кв	51.9/ 28.5/ 7.0	1700,0	1/2		Т
1 кв	67.0/ 40.0/ 12.0	2000,0	2/2		
16 кв	48.3/ 29.3/ 6.5	1500,0	1/2		
16 кв	45.3/ 28.8/ 9.0	1700,0	2/2		
18 кв	48.0/ 29.8/ 5.5	1700,0	2/2	1Б	
20 кв	58.7/ 35.9/ 7.8	1900,0	2/2	1Б	
21 кв	57.7/ 31.1/ 10.0	2500,0	3/3	1Б	Т
24 кв	47.0/ 28.0/ 7.0	1700,0	2/2	1Б	
25 кв	48.0/ 29.0/ 6.0	1400,0	1/2		
25 кв	43.7/ 26.1/ 5.7	1450,0	1/2		
25 кв	45.9/ 28.8/ 5.5	1500,0	1/2		Т
25 кв	48.0/ 28.8/ 6.2	1950,0	1/2		Т
26 кв	62.5/ 39.5/ 7.5	1600,0	1/2		Т
27 кв	49.0/ 29.1/ 7.8	1750,0	1/2		Т
27 кв	44.4/ 27.1/ 6.2	1450,0	1/2		Т
27 кв	44.1/ 27.2/ 6.0	1800,0	1/2		
30 кв	46.6/ 29.0/ 6.0	1500,0	1/2		Т
31 кв	46.3/ 27.8/ 5.9	1550,0	1/2		Т
33 кв	46.1/ 28.3/ 5.3	1650,0	2/2	1Б	
34 кв	42.1/ 25.2/ 5.0	1700,0	1/2		Т
34 кв	47.9/ 28.6/ 6.0	1600,0	2/2	1Б	Т
35 кв	48.2/ 30.0/ 6.0	1400,0	1/2		
38 кв	62.8/ 40.5/ 7.5	1900,0	1/2		Т
49 кв	61.5/ 38.2/ 8.3	2000,0	1/2		Т
50 кв	61.3/ 31.8/ 7.6	2000,0	1/2		Т
50 кв	60.7/ 37.9/ 7.5	1800,0	1/2		Т
50 кв	57.4/ 38.1/ 7.5	2000,0	2/2	1Б	
50 кв	63.0/ 38.0/ 7.2	2300,0	2/2	1Б	Т
50 кв	62.0/ 40.0/ 10.0	2100,0	2/2	1Б	Т
51 кв	62.0/ 38.0/ 6.0	2000,0	1/2		
51 кв	60.6/ 37.2/ 8.6	1800,0	1/2		Т
52 кв	57.3/ 32.6/ 7.7	2100,0	1/3		Т
52 кв	43.5/ 26.7/ 5.1	1500,0	1/2		Т
53 кв	49.5/ 29.0/ 6.5	1700,0	1/2		Т
53 кв	46.7/ 28.0/ 7.5	1700,0	1/2		Т

ПОРТФЕЛЬ КЛИЕНТСКИХ РЕШЕНИЙ

1. Каждому покупателю - гарантийный сертификат.

2. При повторном обращении и оформлении сделки через агентство Продавец получает скидку в размере 5% от стоимости услуг.

3. Клиент, пришедший со своим вариантом продажи-покупки квартиры, оплачивает 2% комиссионных в зависимости от состояния документов.

4. Рассрочка на уплату комиссионного вознаграждения.

5. Выдаем авансовый платеж за продаваемую квартиру, если есть необходимость выкупить долю родственника, погасить кредит банку.

6. Можем внести за покупателя задаток под выбранную им квартиру.

7. Производим предварительную оплату коммунальных платежей за продаваемую квартиру.

8. Производим предварительную оплату расходов на приватизацию квартиры и подготовку документов.

9. Если хотите продать свою и купить другую, мы ищем вам подходящий вариант, а вашу можем выкупить, в зависимости от ликвидности квартиры.

10. Чтобы вы не потеряли выбранную квартиру, можем выкупить её на короткий срок при условии, что банк вынес положительное решение прокредитовать вас на эту покупку.

11. С 1 октября у нас работает Карта Партнёра агентства. С ней вы можете вернуть часть уплаченных агентству комиссионных, получить скидки в магазинах и даже зарабатывать.

12. Узакониваем перепланировки, реконструкции.

13. Для клиентов, купивших квартиру через агентство, в офисе агентства оформляем договора на коммунальные услуги с соответствующими службами.

14. Оказываем содействие в получении ипотечных кредитов в ВТБ-24.

15. До совершения сделки купли-продажи квартиры в агентстве принимаем денежные средства под проценты.

16. Помогаем получить заём до 1 млн. рублей под 2,5% в месяц на срок до 1 года под залог недвижимости.

ПРОДАМ

5-комн. квартиру в 29 мр-не, 2 этаж, площадь: общая – 119,4 кв.м, жилая – 95,4 кв.м, 2 застекл. балкона, металл. дверь, встроеная мебель, сигнализация. **Тел.: 649-251, 53-98-62**

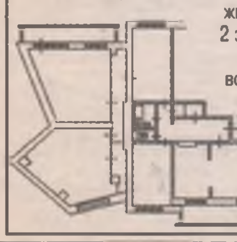

ВЕРНИСАЖ

ДОХОД ПО ВЕКСЕЛЯМ от 15% до 21%

- Простой процентный вексель
- Дисконтный вексель
- Срочный вексель

☎ 51-01-83, 61-27-77 ☎ 53-44-14, 53-44-74. ☎ 54-53-83, 54-53-34.

Представитель федерального агентства по ипотечно-жилищному кредитованию

ОКАЗЫВАЕМ СОДЕЙСТВИЕ В ПОЛУЧЕНИИ ИПОТЕЧНО-ЖИЛИЩНЫХ ЗАЙМОВ

- первоначальный взнос не менее 10% от стоимости приобретаемой квартиры
- ипотечный заём сроком от 1 до 30 лет
- процентные ставки от 10,75% до 14%
- получение займа без поручителей
- в числе собственников могут быть несовершеннолетние дети

По всем вопросам обращаться по телефонам: 54-53-83, 65-27-77, 53-44-14

АГЕНТСТВО НЕДВИЖИМОСТИ Банк информации

- Услуги агентства от 2%
- Индивидуальный подход к каждому клиенту
- Гарантия юридической чистоты сделки

ВСЕ УСЛУГИ НА РЫНКЕ НЕДВИЖИМОСТИ

1-комнатные малогабаритные

72 кв-л	1/5	-/-/-	1900
82 кв-л	1/5	31/18/6	1450
82 кв-л	1/5	30,5/17,7/6	1450
84 кв-л	2/5	29.9/17.1/6	1150
85 кв-л	3/5	30.4/17,7/6	1200
85 кв-л	3/5	31/18/6,2	1170
88 кв-л	1/4	30,9/16/6	1450
88 кв-л	2/4	302,/17,8/6	1280
88 кв-л	3/4	30/18/6	1350
88 кв-л	3/4	-/-/-	1300
88 кв-л	4/4	30/18/6	1200
91 кв-л	3/4	30,7/17,7/6,3	1150
91 кв-л	3/4	30,7/18/6	1300
91 кв-л	4/5	-/-/-	1250
91 кв-л	1/5	31/17/6	1200
92 кв-л	2/5	31,3/18/6	1200
92 кв-л	3/5	31,2/19/6,3	1150
93 кв-л	1/5	31/18/6,2	1300
93 кв-л	2/5	30,4/17,7/6	1200
93 кв-л	1/5	31/16/6	1150
93 кв-л	1/5	30/18/6	1150
93 кв-л	4/5	39/18,1/6,2	1150
93 кв-л	2/5	30,6/17,8/6,2	1200
93 кв-л	2/5	30,6/18/5	1200
94 кв-л	1/5	-/-/-	1350
94 кв-л	1/5	30/18,1/6	1350
94 кв-л	2/5	30/18/6	1300
94 кв-л	1/5	31/18/6	1150
95 кв-л	2/5	30,9/18,1/6,2	1200
95 кв-л	5/5	31/17/6,2	1200

Срочно ПРОДАЕТСЯ
2-комн. ул. в 22 мр-не, 2 эт., 55,5/29,5/9

95 кв-л	4/5	30/17/6,2	1200
95 кв-л	1/5	30,9/17,3/6	1100
95 кв-л	3/5	31/17,4/6,2	1150
95 кв-л	2/5	30,2/18/6,2	1200
95 кв-л	4/5	-/18/6	1250
102 кв-л	3/5	31/18/6	1200
178 кв-л	4/5	30,4/16,7/6,3	1200
188 кв-л	1/4	30,8/17,8/6,4	1500
189 кв-л	1/5	33/18,5/6	1200
277 кв-л	4/5	30,7/18,2/6,2	1200
6 мр-н	5/5	-/17/10	1050
6 мр-н	2/5	29,4/22,9/-	1000
6 мр-н	4/5	-/18/9	1000
6 мр-н	2/5	31,5/26,2/-	1000
7 мр-н	1/5	31/17/6	1100
7 мр-н	1/5	33/-/6	1400
8 мр-н	1/5	30,8/18/6	1070
8 мр-н	5/5	30,7/17,1/6.3	1200
8 мр-н	1/5	30,6/17,2/6	1070
8 мр-н	2/5	30,8/18/6	1150
9 мр-н	4/5	31/17/6	1150
10 мр-н	2/5	30,7/17,2/6,6	1160
12 мр-н	1/5	31,5/17/7	1250
12 мр-н	4/5	30,9/18/6,1	1200
12 мр-н	3/5	30,8/18/6,2	1200
15 мр-н	1/5	-/-/6	1250
15 мр-н	5/5	30,5/17,1/6,5	1250
15 мр-н	1/5	31/17/6	1200
15 мр-н	1/5	31,8/17,5/6,9	1050

1-комнатные улучшенной планировки

85 кв-л	1/9	35,5/18,7/10	1300
85 кв-л	9/9	33/17/8	1300
93 кв-л	5/9	31,4/18,6/6	1250
94 кв-л	7/9	31,7/18,6/6,1	1150
95 кв-л	1/5	33/17/8,6	1250
206 кв-л	2/5	33/18,2/8,8	1450
271 кв-л	4/5	38/17/7,9	1350
277 кв-л	2/5	33/18/9	1400
277 кв-л	3/5	34/17/9	1400
277 кв-л	5/5	33/17/8,5	1300
277 кв-л	3/5	33,6/17/9	1300
283 кв-л	2/4	35,1/17,9/9	1400
6 мр-н	9/9	37/18/8,8	1400
6а мр-н	1/5	33/16,4/8,2	1600
6а мр-н	2/5	35/17,8/7,8	1300
6а мр-н	4/5	33,4/16,7/9	1200
6а мр-н	4/5	33,5/17,4/9	1250
6а мр-н	1/5	38,6/17/8,5	1450
6а мр-н	5/5	33/17,2/9	1300
6а мр-н	1/9	32,6/13/6	1180
6а мр-н	1/5	32,4/17,2/8,4	1100
7 мр-н	2/5	-/-/-	1400
7 мр-н	1/9	-/14/8,5	1500
7 мр-н	1/5	33/17/8,5	1350
7 мр-н	5/5	33,7/16,3/8	1280
7 мр-н	5/5	34,5/16,8/8,3	1350

Срочно ПРОДАЕТСЯ
4-комн. ул. в 6 мр-не, 1 эт., 83,1/53,3/6

7а мр-н	1/5	35,5/-/9	1350
8 мр-н	1/9	32,5/12,8/6,8	1200
8 мр-н	1/5	39,4/17,1/8,5	1300
9 мр-н	5/5	32/16/8,2	1500
10 мр-н	1/5	33/18/9	1300
10 мр-н	5/5	34,3/17/8	1400
12а мр-н	2/5	35/18/9	1400
15 мр-н	3/5	33/18/9	1350
15 мр-н	4/5	34/18/7	1350
17 мр-н	5/5	33/18/9	1450
17 мр-н	5/5	36/18/7	1150
17 мр-н	5/5	36/18/-	1200
17 мр-н	1/5	34/17/8,9	1400
17 мр-н	3/5	34,2/17,7/6,8	1350
17 мр-н	1/5	33/17,1/8,7	1200
17 мр-н	5/5	35,4/17,6/9	1250
17 мр-н	1/5	35,5/18,2/7	1200
17 мр-н	3/5	35/19/7	1350
17 мр-н	3/5	34/18/9	1400
17 мр-н	4/5	34,6/17,8/6,7	1400
17 мр-н	4/5	34,6/18/7	1300
17 мр-н	4/4	32,7/17,1/8,5	1320
17 мр-н	2/5	39,4/21,3/6,9	1300
17 мр-н	1/5	34,1/17,7/6,6	1200
17 мр-н	4/5	35,2/18,1/-	1200
17 мр-н	1/5	34/18/7,5	1250
18 мр-н	1/9	32,9/13/9	1300
18 мр-н	9/9	31,4/13/9,4	1200
18 мр-н	5/5	33/18/9	1250
18 мр-н	2/5	33/16,9/8,7	1350
18 мр-н	1/	33/17/9	1250
18 мр-н	2/5	33/17/8,4	1350
19 мр-н	5/5	33,2/16,7/9	1370
19 мр-н	1/5	34,7/16,8/9	1800
19 мр-н	5/5	33/17/9	1350
22 мр-н	1/5	32/16/8	1300
29 мр-н	4/5	34/17/7.8	1400
29 мр-н	1/5	-/-/9	1450
29 мр-н	2/4	35/18/9	1350
29 мр-н	1/5	35/18/6,3	1200
29 мр-н	5/9	31/16/9,2	1400
29 мр-н	1/	35/18,3/7,9	1150

Оформляем документы на право собственности на земельные участки и дома

Работаем с банками

30 мр-н	1/5	39,6/19,8/10,3	1350
32 мр-н	8/9	-/15/7,5	1400
32 мр-н	4/5	33/16/9	1450
32 мр-н	2/5	33/17/8,3	1350
32 мр-н	8/9	34/15,5/7,5	1400
33 мр-н	1/5	39/17/8,6	1480
33 мр-н	1/5	39/17/8,5	1500
40 Лет Октября	4/5	44/18/17	2000

1-комнатные крупногабаритные

1 кв-л	1/	35/19,2/6,1	1200
74 кв-л	4/4	36/20/8,8	1900
76 кв-л	1/4	40/20/6,5	1700
78 кв-л	1/4	30/18/8,5	1450
99 кв-л	1/3	28,5/18/5,5	950
106 кв-л	3/4	37,1/18,7/7,2	1600
Б кв-л	4/4	36,2/19/8,6	1650
15 мр-н	2/5	44,4/28,3/6,6	1600
Китой	1/4	44,2/28/6,2	1100
Китой	1/4	44,7/28/6	1200
Китой	3/3	45/30/8	1150

10 мр-н, д. 46, тел.: 65-84-84, 51-93-77
88 кв-л, д. 2, тел.: 53-84-24, 53-81-65

Агентство недвижимости ПЯТЬ ЗВЁЗД

Адрес: 73 кв-л, дом 8
(по ул. Горького, слева от пол-ки №1)
т. 52-18-81,
сот. 8-950-085-49-48,
8-924-621-50-06

Часы работы: Пн-Пт: 9.00-20.00; Сб: 10.00-15.00; Вс: выходной

3-КОМНАТНЫЕ ХРУЩЁВКИ

6 мкр	4/5	55/36,4/6	Б	Т	2000,0
7 мкр	1/5	55,6/38,5/5,8		Т	1700,0 т/у
8 мкр	2/5	49,6/35,1/6,7	Б	Т	1800,0 т/у
8 мкр	3/5	56,4/38,4/6	Б	Т	2000,0
9 мкр	5/5	55,3/37/6	Б		
10 мкр	3/5	58,1/42/6	Б	Т	2100,0
10 мкр	3/5	56,8/37,2/6,5	Б		1800,0 т/у
11 мкр	2/5	56,7/37,7/6	Б	Т	1900,0 т/у
11 мкр	2/5	55,7/37,9/6	Б	Т	1900,0 т/у
12 мкр	1/5	62/42/6			1900,0
13 мкр	1/5	49/35/6			1700,0 т/у
13 мкр	4/5	49/34/6	Б	Т	1780,0
15 мкр	3/5	49/35/6,7	Б	Т	1640,0 т/у
15 мкр	2/5	56/37/6,2	Б	Т	1700,0
15 мкр	1/5	49/34/6		Т	1700,0 т/у
15 мкр	1/5	49/34/6			1800,0
82 кв/л	4/5	55,8/37,9/6	Б	Т	2200,0
82 кв/л	2/5	57/38,2/6,8	Б		1980,0
82 кв/л	3/5	56/38/6	Б	Т	2000,0
84 кв/л	1/5	49,7/32,5/6,6			2200,0 т/у
84 кв/л	1/5	55,1/37/6		Т	1800,0 т/у
84 кв/л	2/5	49,5/35,1/6,6	Б	Т	2100,0 т/у
85 кв/л	3/5	55,3/37,7/6	Б	Т	1850,0 т/у
85 кв/л	4/5	58/41,5/6,8	Б		1950,0
91 кв/л	4/4	60/42/6,5	Б	Т	2500,0 т/у

КУПИМ
дачу в с/о «Звездочка», ДОРОГО
(можно без построек)

92 кв/л	4/5	55,1/36,8/6,1	Б	Т	1980,0 т/у
92 кв/л	2/5	60/42/6	Б	Т	2500,0
92 кв/л	2/5	55,5/37,2/5,5	Б	Т	1850,0 т/у
93 кв/л	2/5	55/37/6	Б	Т	2000,0 т/у
93 кв/л	1/5	55/37/6		Т	1950,0 т/у
93 кв/л	2/5	60/42/6	Б		2100,0 т/у
93 кв/л	2/5	59,4/42,9/6,7	Б		2000,0 т/у
94 кв/л	5/5	58/42/6,5	Б	Т	1900,0 т/у
94 кв/л	4/5	55/37,4/6,2	Б	Т	1850,0
94 кв/л	2/5	58,6/42,4/6	Б	Т	2100,0 т/у
95 кв/л	4/5	55,3/36,8/5,2	Б	Т	2100,0
99 кв/л	1/5	58,4/42,2/6,2			1600,0
102 кв/л	3/5	57,3/42,6/6	Б	Т	
102 кв/л	4/5	48,3/34/6,6	Б	Т	1650,0 т/у
102 кв/л	5/5	55/37/6	Б	Т	1800,0 т/у
178 кв/л	1/5	55,7/38/6,4		Т	3500,0
178 кв/л	1/5	57/37/6,1		Т	2200,0
179 кв/л	1/5	59,5/42,8/6,4		Т	
179 кв/л	3/5	59,5/43/7	Б	Т	2000,0
182 кв/л	3/5	54/37/6	Б	Т	2300,0 т/у
188 кв/л	2/4	56/37,7/6,8	Б		2000,0
205 кв/л	1/5	55,9/37,9/6	Б		1850,0
207 кв/л	1/5	54,9/37,6/5,6		Т	1800,0 т/у
210 кв/л	1/5	54,9/37/9		Т	1800,0 т/у
п. Мегет	2/3	59,5/42,4/6,1	Б	Т	1500,0
п.Ю-Вост.	2/5	48,6/34,3/6,5	Б		1300,0 т/у

Хотите жить в добре и мире
В отдельной собственной квартире?
Вопрос в решение очень прост –
Поможет вам АН «ПЯТЬ ЗВЕЗД»!

ОБМЕН
2 хр (99 кв/л) = 1 хр + Д
2 ул (15 мкр) = 3 хр (10, 15 мкр)
2 кргб (53 кв/л) + Д = 3 кргб (33, 53, 78 кв/ла)
3 хр (50 кв/л) = 3 хр (город)
3 ул (17 мкр) = 2 ул (2 кргб)
3 ул (18 мкр) = 2 хр (городе)
3 эксп (7 мкр) = 1 хр+2 хр

СРОЧНАЯ ПРОДАЖА
1 хр., 91 кв/л, 1/5, 31/17/6, Т, +мебель
2 хр., 88 кв/л, 1/5, 1550,0, под офис
2 ташк., 8 мкр, 5/5, кухня – 10 кв. м+ гарнитур, сост. отличное
2 ул., 18 мкр, 5/9, 52,2/31,7/7 Л,Т, сост. отл., 2000,0
2 ул., 29 мкр 4/10 50/26,8/9, 1900,0
2 ул., 206 кв/л, 3/5, 51/29/9
3 хр., 7 мкр, 1/5, 55,6/38,5/6, 1700,0
3 хр., 10 мкр 58,8/42,8/6,2 Б, Т
3 хр., 91 кв/л, 4/4, 59/42/ перепл., сост. отличное
3 хр., 179 кв/л, 3/5, 59,5/43/7, сост. отл.;
3 кр., 77 кв/л, 3/4, Т, 2600,0

СРОЧНАЯ ПОКУПКА
1 хр., до 1100,0;
2 хр., город, не 1, 5 этаж;
2 хр., 15 мр-ны, не 1 этаж;
2 хр., Ю-З, до 1500,0, не 1 этаж;
2 ул., 22, 29 мр-ны, 177, 206, 212, 219 кв-лы;
3 хр., эксп., 11, 12 мр-ны;
3 ул., 22 мр-н, 2, 3 этажи

Купля-продажа · обмен · аренда · приватизация
рассрочка, низкие цены

ЦИЦЕРОН АГЕНТСТВО НЕДВИЖИМОСТИ

Весь спектр операций с недвижимостью · *Низкие цены, рассрочка*

Адрес: 6 мр-н, дом 2/2а, тел.: 61-55-40, 61-55-22
Выкупаем квартиры

1-КОМНАТНЫЕ

8мкр	Хр	2/5	31,3/16,7/6,2	1300,0	Б
8мкр	Хр	1/5	30,6/17,2/6	1070,0	Т,торг
8мкр	Хр	5/5	30,7/17,1/6,3	1150,0	Б
8мкр	Хр	2/5	30,4/16/6,9	1200,0	
8мкр	Хр	1/5	30,8/18/6	1200,0	торг
8мкр	Хр	2/5	31/18/6	1200,0	Бз,Т, торг
9мкр	Хр	4/5	31,2/17/6,8	1150,0	Б,торг
10мкр	Хр	2/5	31,1/16,8/7,1	1300,0	Б,Т,торг,ст/пак
11мкр	Хр	2/5	31,6/18,9/6,3	1100,0	Б
11мкр	Хр	5/5	30/12,9/6,2	1300,0	Б,Т,торг
12мкр	Хр	1/5	30,4/17,5/6,2	1000,0	Т
13мкр	Хр	4/5	31/17/6	1300,0	Б,ст/пак, торг
72кв/л	Хр	1/4	31,7/18/6	1600,0	Т,под офис
82кв/л	Хр	1/5	30,5/17,7/6	1450,0	под офис
82кв/л	Хр	3/5	31,3/18,3/6,3	1200,0	Б,торг
84кв/л	Хр	2/5	29,2/17,1/6	1150,0	Т,торг
85кв/л	Хр	3/5	31/18,8/6,2	1110,0	Б
85кв/л	Хр	2/5	31/17/6	1100,0	Б,Т
85кв/л	Хр	3/5	30,4/17,7/6	1200,0	Б,Т
85кв/л	Хр	2/5	31/17/6	1200,0	Б,Т,торг
86кв/л	Хр	5/5	30,5/18,1/6,2	1170,0	Б,Т
88кв/л	Хр	4/4	30/18/6	1200,0	
91кв/л	Хр	1/5	31/18/6	1200,0	Т,мебель, кух. гарнитур
91кв/л	Хр	4/5	30,7/17,1/6,3	1250,0	Б,Т,торг
91кв/л	Хр	1/5	-/-/6	1200,0	
91кв/л	Хр	3/4	30,7/17,1/6,3	1150,0	Б,Т
92кв/л	Хр	2/5	31,3/18/6	1200,0	Б,Т,ст/пак
92/93кв/л	Хр	5/5	31/17/6	1130,0	Б,Тт,торг
93кв/л	Хр	4/5	30/18/6	1300,0	Б,Т, торг
93кв/л	Хр	2/5	30,6/17,8/6,2	1200,0	Б,Т,торг
93кв/л	Хр	4/5	30/18/6	1150,0	Б,Т
93кв/л	Хр	1/5	31/18,7/6	1200,0	Т, торг
94кв/л	Хр	2/5	31/18/6	1200,0	Б,Т, торг
94кв/л	Хр	1/5	31/18/6	1150,0	торг
94кв/л	Хр	3/5	30/18/6	1100,0	Б, торг
94кв/л	Хр	4/5	30/17/6	1200,0	Бр,Т,торг
95кв/л	Хр	4/5	31/18/6	1100,0	Б,торг
95кв/л	Хр	2/5	30,2/17/6,2	1200,0	Б,Т,торг,ст/пак
95кв/л	Хр	5/5	30,8/17,1/6,3	1100,0	Б,Т,торг
95кв/л	Хр	4/5	30,6/18/6	1250,0	Б,Т,торг
95кв/л	Хр	5/5	30,1/18/6,3	1000,0	Б
95кв/л	Хр	1/5	30,9/16,6/6	1150,0	торг
95кв/л	Хр	5/5	30,5/17,8/6	1250,0	Б,Т
95кв/л	Хр	5/5	30,7/17,8/6	1200,0	Б
95кв/л	Хр	1/5	30,9/16,7/6	1200,0	Т
178кв/л	Хр	4/5	30,4/16,7/6,3	1200,0	Б,торг
178кв/л	Хр	1/5	31/17,8/6,6	1600,0	под офис
182кв/л	Хр	4/4	30,6/17,7/6,5	1150,0	Б
188кв/л	Хр	1/4	30,8/17,8/6,4	1500,0	Т,торг,под офис
189кв/л	Хр	2/5	31/17/6	1050,0	Т
189кв/л	Хр	5/5	32,7/17/6,5	1210,0	Б
189кв/л	Хр	2/5	31/18/6	1170,0	Б
189кв/л	Хр	1/5	33/18/6	1200,0	Т,торг
207кв/л	Хр	2/5	30,7/18,1/5,9	1200,0	Т,торг
277кв/л	Хр	4/5	30,7/18,2/6,4	1150,0	Б,Т
277кв/л	Хр	4/5	30,7/18,2/6,2	1200,0	Б,Т, торг
6амкр	Ул	1/5	32,5/17,2/8,4	1350,0	
6амкр	Ул	3/4	32,8/17,4/9	1400,0	Б,Т
6амкр	Ул	4/5	33/18/9	1230,0	Б,Т
6амкр	Ул	1/5	32,4/17,2/8,4	1100,0	
6амкр	Ул	4/5	32,2/16,4/8,6	1250,0	Б,Т,торг
6амкр	Ул	1/5	38,6/17/8,5	1400,0	Л,Л,Т, торг
6амкр	Ул	3/5	34,4/18,6/6,9	1250,0	Бз,Т
6амкр	Ул	4/5	33,4/17/9	1200,0	Б,Т, торг
6амкр	Ул	4/5	33,5/17,4/9	1200,0	Б,Т, ст/пак
6мкр	Ул	4/5	34/18/9	1400,0	Б,Т,торг
6мкр	Ул	9/9	36,7/17,8/8,8	1400,0	Б,Т,торг
7мкр	Ул	1/9	35/19/9,6	1800,0	Л,Т,торг
7мкр	Ул	1/5	33/17/9	1250,0	Т
7мкр	Ул	2/5	33/18/9	1450,0	Б,Т
7амкр	Ул	4/5	34/17,5/8,5	1450,0	Б,Т, торг
9мкр	Ул	5/5	32,2/16,4/8,2	1500,0	Б,Т,торг
9мкр	Ул	1/5	33/18/9	1300,0	Л
9мкр	Ул	1/9	32,6/12,9/9	1450,0	Т
10мкр	Ул	5/10	35,8/17,5/8,3	1400,0	Б,Т,торг
10мкр	Ул	1/5	33,2/16,8/8,6	1250,0	Т,торг
10мкр	Ул	1/5	33,1/18/9	1300,0	Т,торг
10мкр	Ул	1/5	33,3/17/9	1250,0	Т
17мкр	Ул	2/5	41,3/19,8/9	1220,0	Т, торг
17мкр	Ул	4/4	32,7/17,1/8,5	1320,0	Б,Т
17мкр	Ул	5/5	35,4/17,6/9	1250,0	Б,Т
17мкр	Ул	4/5	34,6/18/7	1300,0	Т
17мкр	Ул	2/5	34,2/18/6,6	1200,0	торг
17мкр	Ул	1/5	33/17,1/8,7	1200,0	Т, торг
17мкр	Ул	5/5	35,5/18,4/7	1200,0	торг
17мкр	Ул	5/5	33,5/16,8/8,7	1280,0	торг
17мкр	Ул	1/5	33,9/18,3/9	1150,0	
17амкр	Ул	5/5	35,5/18,4/7	1200,0	торг
18мкр	Ул	2/5	32,8/17,1/8,4	1400,0	Б,торг
18мкр	Ул	2/5	33/16/8,7	1350,0	Б,Т, торг
18мкр	Ул	1/5	33/17/9	1300,0	Т,торг
18мкр	Ул	7/9	31,1/12,7/9,3	1400,0	Б,Т
18мкр	Ул	9/9	31,4/12,8/9,4	1200,0	Л
19мкр	Ул	2/5	33,4/16,9/8,7	1170,0	торг
19мкр	Ул	2/5	33,4/17/8,6	1400,0	
19мкр	Ул	4/5	33/16,4/8,4	1350,0	Бз,торг
22мкр	Ул	4/5	40,3/15,9/12	1600,0	Б,Т,торг
22мкр	Ул	1/5	32/16/8	1300,0	т,торг
22мкр	Ул	1/5	35,5/17,6/9	1350,0	торг
29мкр	Ул	1/5	35/18/6	1150,0	Л,Т
29мкр	Ул	5/9	31,4/16,1/9,2	1400,0	Л,торг
29мкр	Ул	2/5	35/18/9	1300,0	Лз
29мкр	Ул	2/4	35/17,7/9	1350,0	Б
32мкр	Ул	8/9	34/15,5/7,5	1400,0	Б
32мкр	Ул	2/5	32,6/16,1/8,3	1400,0	Б,торг
32мкр	Ул	1/5	33,6/17,5/9	1450,0	Лз,Т
32мкр	Ул	1/9	31,8/16,5/8,4	1400,0	Б
33мкр	Ул	1/7	36,1/19/6,3	1400,0	Б,Т,торг
33мкр	Ул	1/5	33/17/8,5	1300,0	Т
33мкр	Ул	1/5	39,1/17/8,6	1350,0	торг
33мкр	Ул	1/5	39/16/9	1500,0	Т,встроенная прихожая
84кв/л	Ул	1/5	35,3/18,3/8,5	1350,0	Л,Т
85кв/л	Ул	9/9	33/17/8	1300,0	Л,Т
95кв/л	Ул	1/5	-/17,9/8,6	1330,0	Бз,Т
177кв/л	Ул	4/5	33,2/17,4/8,4	1350,0	Б,Т,торг
206кв/л	Ул	2/5	33/17/8,8	1450,0	Б,Т

ОБМЕН
1 хр. в 8 мкр, 2/5, 31/18/6, Бз, Т, на 2 хр. в мкр, не 1 эт.;
1 ул. в 17 мкр, 5/5, 35,4/17,6/9, Б, Т, на 1 хр. в городе, не 1 эт.;
1 ул. в 17 мкр, 4/5, 34,6/18/7, Т на 2 ул. в 17, 18, 19 мкр;
3 ул. в 18 мкр, 3/5, 58,9/38/7, Л, Т на 2 хр. в 8, 9, 10, 15 мкр

СРОЧНО ПРОДАЁТСЯ
3 ул., 22 мр-н, 2/5, 98,5/61,4/37,1, Б, Т, кирп. дом, е/рем., меб.

Срочно сдадим в аренду **нежилое помещение**
750 кв.м. в центре города, тел.: 89025675975

СРОЧНО ПРОДАЁТСЯ 3 кр. ПОД ОФИС (магазин), 77 кв-л, д. 5, 1 эт., 75,3/46,3/10,5, документы к сделке готовы

СРОЧНАЯ ПРОДАЖА

* Комн.	53 кв/л	1/2	560,0	торг
* 1 хр	13 мкр	4/5	31/17/6	Б, ст/пакеты, в хорошем состоянии
* 1 ул	17 мкр	1/5	33/17,1/8,7	Т, в хорошем состоянии, 1200,0 торг
* 2 хр	15 мкр	4/5	45/30/6	Б,Т в хорошем состоянии
* 2 ул	33 мкр	6/9	52/32/7	Б,Б,Т в хорошем состоянии 2050,0
* 3 ул	17а мкр	4/5	58/39/7,5	Л,Т 2200,0

СРОЧНАЯ ПОКУПКА
* 1,2 хр. в Ю-З районе
* 1,2 кр. в квартале
* 3 ул. в мкр. не 1 эт.
* 3 кр. в А, Б, 211, 89 кв/ле не 1 эт.

УСЛУГИ КРЕДИТНОГО БРОКЕРА
(помощь в получении любых кредитов)

РОССИЙСКАЯ ГИЛЬДИЯ РИЕЛТОРОВ®
Объединяя профессионалов®
www.rus-an.ru

Иркутский областной союз риелторов
(партнерство, профессионализм и качество работы)

АГЕНТСТВО НЕДВИЖИМОСТИ
РУСЬ

Гарантируемое получение ИПОТЕКИ

Первое и единственное в Ангарске агентство недвижимости – член Российской гильдии риелторов и член Иркутского областного союза риелторов

12а мр-н, дом 2 (слева от ТЦ "Гефест" и к/т "Родина"), т. 652-333, 652-444
89 кв-л, дом 7 (по ул. К. Маркса), т. 611-613, 611-614, 611-615
206 кв-л, дом 3 (рядом с нотариусом), т. 592-608, 592-708
г. Иркутск, ул. Депутатская, 45/1 т. 8-904-120-30-33

СРОЧНАЯ ПРОДАЖА
2 кр., 20 кв., 1750 т.у.;
1 хр., 15 мр-н, 980;
2 хр., 84 кв., 1300;
2 хр., 182 кв., 4/4, 1650;
4 ташк., 177 кв., 5/5, 2400.
Тел.: 652-444, 652-333

КОМНАТЫ НА ПОДСЕЛЕНИИ

8 кв	кр	1/3	22	на 3хоз	750
8 кв	кр	1/3	19	на 3хоз	730
8 кв.	кр	1/3	13,8	на 3хоз	550
8 мкр.	эксп.	1/5	13,7	на 4 хоз.	700
8 мкр	эксп.	1/5	13,3	на 4 хоз.	650
17 мрн	ул	4/5	24	на 3хоз	800
18 мрн	кр	2/2	16,1	на 2 хоз	650
20 кв	кр	2/2	19,8	на 3 хоз.	800
21 кв	кр	1/2	16,7	на 2 хоз	800 т.у
22 кв	кр	2/2	21	на 2 хоз	800
23 кв	кр	1/2	13,5	на 3хоз	600
25 кв	кр	2/2	15	на 3 хоз	630т.у.
27 кв	кр	1/2	16,1	на 2 хоз	700т/у
30 кв	кр	2/2	15,2	на 3хоз	800

СРОЧНАЯ ПРОДАЖА
продуктовых киосков в разных частях города.
Тел.: 652-444, 652-333

30 кв	кр	1/2	14,7	на 3 хоз	650
34 кв	кр	1/2	17,1/10,3	на 3хоз	1000
35 кв	кр	1/2	13,1	на 2 хоз	750
5 9кв	кр	1/2	17,2/11,2	на 3хоз	800/700
49 кв	кр	1/2	14,5	на 3 хоз.	720
49 кв	кр	1/2	17	на 2хоз	750
50 кв	кр	1/2	14,8	на 3 хоз	700 т.у
51 кв	кр	1/2	14,5	на 3 хоз	750 т.у
53 кв	кр	1/2	15,2	на 2хоз	750
53 кв	кр	1/2	10,5	на 3 хоз	550т.у.
58 кв	кр	2/3	19,9	3 хоз	900

СРОЧНАЯ ПОКУПКА
помещение от 250 кв. м.
Тел.: 652-444, 652-333

58 кв	кр	2	19,9	на 3 хоз	900
61кв	кр	1/2	13,7	на3 хоз	800т.у.
61 кв	кр	1/2	21,3	на 3 хоз	7700
76 кв	кр	1/4	15,8	на 3 хоз	750т.у
76 кв	хр	1/2	15,3	на 3 хоз	750т.у
82 кв	хр	2/5	17,2	на 5 хоз.	600
82 кв	хр	2/5	12,1	на 2хоз	470
82 кв	хр	1/5	16.5/11.6		750/600
85 кв	хр	2/5	17,4	на 6 хоз.	750
85 кв	хр	1/5	12.2	на 3 хоз.	750
85 кв	хр	3/5	12.2	на 4 хоз.	550

ПРОДАЖА ЗЕМЕЛЬНЫХ УЧАСТКОВ
земля под павильон 100 кв. м;
зем. участок 1,5 га, 2 га, 4 га.
Тел.: 652-444, 652-333

85 кв	хр	5/5	12	на 4 хоз.	550
85 кв	хр	1/	32/24/	на 1 хоз	950т.у
85 кв	хр	3/5	17,7	на 4 хоз.	700
85 кв	хр	3/5	12,5	на 4 хоз.	580т.у
85 кв	хр	4/5	13/10	на 3 хоз	650/600
85 кв	хр	1/5	24,5	на 1 хоз	900
89 кв	кр	1/4	18	на 2 хоз	900
89 кв	кр	1/4	20	на 3 хоз	850т.у.
92 кв	хр	3/5	12	на 4 хоз.	550
92 кв	хр	3/5	13	на 5 хоз.	600
92 кв	хр	4/5	12,8	на 4 хоз.	600
92кв	хр	3/5	13	на 5 хоз.	600

СРОЧНАЯ ПОКУПКА
2 хр., 15 мрн, 10 мрн, 9 мрн;
2 ул., до 2000, не 1 эт.;
3 кр., 89 кв., с балконом;
4 хр. в квартале;
комната на 2 хозяина.
Тел.: 652-444, 652-333

92 кв	хр	5/5	11,9	на 5 хоз.	700т.у.
92 кв	хр	4/5	17,2	на 4 хоз.	850
92 кв	хр	4/5	12,3	на 4 хоз.	750т.у.
94 кв	эксп.	1/5	13,1	на 3 хоз	800
106 кв	кр	2/4	15	на 13 хоз	600
107 кв	кр		15,5	на 2 хоз	800т.у
120 кв	кр	1/3	22,5	на 3 хоз	800 т.у
120 кв	кр	3/4	13	на 2 хоз	600т.у
Б кв	кр	1/4	18,2		775

1-КОМНАТНЫЕ ХРУЩЁВКИ

6 мрн	эксп.	4/5	31,2	26	х	1300
6 мрн	эксп.	4/5	30,5	16	9	1050т.у.
6а мрн	эксп	1/9	32,6	13	6	1180
6а мрн	эксп.	2/5	34	х	7,8	1300
7 мрн	хр	2/5	30	18	6	1200
7 мрн	эксп.	5/5	33,7	16,3	8	1200
7 мрн	эксп.	5/5	34,5	16,8	8,3	1350т.у
7 мрн	хр	1/5	32	х	х	1350
8 мрн	хр	2/5	30,4	16	6,9	1200
9 мрн	хр	5/5	31	17	6,8	1150
9 мрн	хр	4/5	30	18	6,8	1150 т.у
10 мрн	хр	5/5	29,8	16,2	6,7	1150
10 мрн	хр	1/5	31,5	18,7	6	1400
10 мрн	хр	2/5	31,1	16,8	7,1	1300
12 мрн	хр	5/5	31	18	6,2	1250
15мрн	хр	1/5	31,3	16,8	х	980
15 мрн	хр	5/5	31	17,4	6,6	1200

СДАДИМ в аренду
помещение по ул. Карла Маркса, 164 кв. м.
Тел.: 652-444, 652-333

15 мрн	хр	5/5	31,3	17	6,5	1150т.у
15 мрн	хр	1/5	31,7	17,8	6,9	1000
17 мрн	эксп.	2/5	39,9	21	7	1300т.у.
84 кв	хр	2/5	29,9	17,1	6	1150
84 кв	эксп.	1/5	36,6	х	9,1	1300
84 кв	эксп.	5/5	х	х	7	1250т.у
88 кв	хр	3/4	30	18	6	1280
88 кв	хр	4/4	30	18	6	1200
88 кв	хр	4/4	31,5	18,1	6	1300
91кв	хр	2/4	30	18	6	1150т.у.
91 кв	хр	3/5	30	18	6	1200т.у.

СРОЧНАЯ ПРОДАЖА
комната, 8 мрн, 1/5, 14 кв.м, 700;
комната, 92 кв., 14 кв.м, 750;
1 ул., 32 мрн, 2/9, 1400, т.у.;
1 ул., 15 мрн, 1/5, под офис;
2 хр., 92 кв., 1/5, 1450;
2 хр., 182 кв., 1/5, 1500, т.у.;
3 кр., 76 кв., 4/4, 2600, т.у.;
3 хр., 85 кв., 3/5, 2000;
3 ул., 94 кв., 4/5, 3300;
2 хр., 88 кв., 1/4, 1350, т.у.;
2 хр., 24 кв., 2/2, 1500.
Тел.: 611-613, 611-614

91 кв	хр	3/4	30,7	18	6	1300
92 кв	хр	3/5	31	18	6	1250т.у
92кв	хр	2/5	31,3	18	6	1200
92 кв-л	хр	4/5	30,8	17,9	6,2	1200
92 кв-л	хр	5/5	30,8	17,9	6,2	1250
92/93 кв	хр	4/5	х	х	х	1160
92/93 кв	эксп.	2/5	30	23,4	х	950
93кв	хр	6/9	31	18,9	6	1250
93 кв	хр	4/5	30,8	17,8	6,4	1200т.у.
93 кв	хр	1/5	х	х	х	1080т.у.
93 кв	хр	5/5	31,2	18,2	6,1	1150т.у.
93 кв	хр	4/5	30	18	6	1130
93кв	хр	4/5	30	17	6,2	1150т.у.
93 кв	эксп.	5/9	31,4	18,6	6	1200
94 кв	хр	7/9	28,4	13,9	6,9	1200
94 кв	хр	2/5	31	18	6	1300
94 кв	хр	1/5	30.5	17.9	6.1	1050
94 кв	хр	1/5	30,5	16,9	6,5	1050
94 кв	хр	5/9	28,7	14,1	6,9	1250т.у
95 кв	хр	3/5	31	17	6	1150
95 кв	хр	5/5	30,6	18,1	6,1	1250 т.у.
95 кв	хр	2/5	30,2	18	6,2	1200т.у.
95 кв	хр	5/5	30,5	18	6	1350т.у.
95 кв	хр	4/5	30,7	18	6,2	1150 т.у
95кв	эксп.	1/9	32	18	6	1300
95 кв	хр	1/5	30,8	16,2	6	1150т.у
95 кв	хр	5/5	31	17	6,7	1150
102 кв	хр	5/5	30,6	18	6	1250
102 кв	хр	4/5	32	18	6,3	1100
102 кв	хр	5/5	х	18	х	1200т.у
178 кв	хр	1/5	30,5	17,7	6,2	1200т.у.
178 кв	хр	1/5	30.7	17.7	6	1200
178 кв	хр	3/5	30	18	6	1300
179 кв	хр	1/5	30,2	17,6	6	1000т.у.
189 кв	хр	5/5	30,6	18,5	6,2	1200
189 кв	хр	1/5	30	18	6	1200 т.у
189 кв	хр	2/5	31	17	6	1150
189 кв	хр	5/5	31	18	6	1100т.у
207кв	хр	2/5	32,3	18	6	1200
210 кв	хр	4/5	х	х	х	1250
212 кв	эксп.	5/5	33,5	16,5	7,6	1350т.у.
277 кв	хр	3/5	30,8	17,6	6	1250 т.у.
277 кв	хр	4/5	30,7	18,2	6,2	1200
277 кв	хр	2/5	30,7	17,4	6,1	1200т.у
мрн. Китой	эксп.	1/5	34,3	18,7	6,2	1000

1-КОМНАТНЫЕ УЛУЧШЕННЫЕ

6 мрн	ул	5/5	34	18	8	1200
6 мрн	ул	1/5	33,2	17	9	1350
6 мрн	ул	4/5	34	18	9	1370т.у
6а мрн	ул	5/5	33	17	9	1300т.у.
6а мрн	ул	2/5	33,5	16,8	8,5	1400
6а мрн	ул	1/4	32,5	17,2	8,4	1500
6а мрн	ул	3/4	32,2	17,4	9	1350 т.у
6а мрн	ул	1/5	38,6	17,1	8,5	1400
6а мрн	ул	2/4	33,1	17,4	8,6	1300т.у
6а мрн	ул	2/5	32,6	15,5	9	1250т.у
7а мрн	ул	5/5	32,6	16,2	8,2	1400
7а мрн	ул	1/5	34	17,4	8,6	1250
7 мрн	ул	1/5	33	17	8,5	1200
8 мрн	ул	1/5	39,7	17,1	8,7	1300
10 мрн	ул.	1/5	33.3	17	9	1200
10 мрн	ул	1/5	35,2	16,8	8,5	1250
10 мрн	ул	5/10	38	17,5	8,3	1250
10 мрн	ул.	1/5	33,4	16,5	8,7	1300т.у.
12а мрн	ул	2/5	34,3	17,9	6,6	1340
12а мрн	ул	2/5	34	17	9.1	1400
15 мрн	ул	1/5	37	18,3	7,5	1450
17 мрн	ул	1/5	33	17,1	8,5	1150
17 мрн	ул	3/5	35	17.6	8.4	1500
17 мрн	ул	1/5	34	18	х	1200
17 мрн	ул	4	34,3	х	х	1120
17мрн	ул	1/5	33	17,1	8,7	1200т.у
17 мрн	ул	4/4	33	17,8	8,4	1350
17 мрн	ул	1/5	35,3	17	9	1300т.у.
17 мрн	ул	5/5	х	х	х	1250т.у
17мрн	ул	4/5	36	17	9	1250т.у
17мрн	ул	4/5	34.6	18	7	1300

СРОЧНАЯ ПОКУПКА
2 хр. в квартале;
1 хр., 11, 12 мр-ны.
Тел.: 592-600, 592-708

17 мрн	ул	1/5	34,3	17,6	6,8	1250
17 мрн	ул	1/5	х	х	х	1250
17мрн	ул	5/5	35,5	18,4	7	1150
17 мрн	ул	3/5	34,2	17,7	6,8	1350
17 мрн	ул	4/4	32,7	17,1	8,5	1400
17 мрн	ул	1/5	32,5	18	9	1150
17 мрн	ул	1/5	34	28	х	1120
17 мрн	ул	1/5	33	18,3	9	1300

СРОЧНАЯ ПОКУПКА
1 хр 10,11,12,13 мр-н;
2 хр., 84, 88, 86, 85, 82 кв-лы;
2 ул., на 2 стороны;
3 хр., 94 кв.;
3 кр., 1 этаж.
Тел.: 611-613, 611-614

17а мрн	ул	5/5	35,5	18,4	7	1250
17а мрн	ул	1/5	х	18,3	9	1100 т/у
17 мрн	ул	1/5	34,1	17,7	6,6	1200т.у
17а мрн	ул	2/5	34,9	18,2	х	1300
18 мрн	ул	8/9	38,9	18	8,2	1450т.у.
18 мрн	ул	1/5	33	17	9	1250
18 мрн	ул	4/5	34	17,4	9	1600т.у.
18 мрн	ул	1/5	34	17	9	1200
18 мрн	ул	2/5	33	16,6	8,4	1400
18мрн	ул	2/5	33	16	8,7	1350
18 мрн	ул	1/5	34,3	17,9	6,2	1200
18 мрн	ул	1/5	34,2	16,5	9	1300т.у
18 мрн	ул	2/5	33,4	17	8,4	1400т.у.
18 мрн	ул	1/5	32	17	8,7	1180т.у
18 мрн	ул	9/9	33	18	9,4	1150т.у
19 мрн	ул	5/5	33	17	9	1350т.у
19 мрн	Ул.	1/5	34.7	17.8	9	1600
29 мрн	ул	9/10	38,5	17,7	9	1300т.у.
30 мрн	ул	1/5	38,3	19,5	10,6	1500т.у.
30 мрн	ул	5/5	39,6	19,8	10,3	1350т.у
32 мрн	ул	8/9	34	15	7,5	1400
32 мрн	ул	2/5	х	х	х	1350
32 мрн	ул	8/9	х	15,5	7,5	1400

СРОЧНАЯ ПРОДАЖА
1 ул., 30 мр-н, 1170;
1 хр., 189 кв., 2 этаж, 1170.
Тел.: 592-600, 592-708

32 мрн	ул	1/5	33,8	17,2	8,8	1350
32 мрн	ул	1/5	33,6	17,5	9	1450т.у
32 мрн	ул	5/5	33,7	17	9	1500т.у.
32 мрн	ул	5/5	33,9	17,1	9	1500т.у.
33 мрн	ул	1/5	39	17	8,7	1480 т.у
84 кв	ул	1/5	35.3	18.3	8.5	1400
84 кв	ул	1/5	36.6	х	9.1	1300
85кв	ул	3/9	32.2	14	9	1350т.у
85 кв	ул	9/9	33	17	8	1270
93 кв	ул	6/9	36.8	20.6	9	1350
95 кв	ул	1/5	33,1	17	6,5	1250
177 кв	ул	4/5	33,2	17,06	8,5	1400т.у
206 кв	ул	2/5	32.9	х	8.4	1450
219 кв	ул.	1/5	34.6	18	6.8	1 400 т/у

СРОЧНАЯ ПОКУПКА
2 ул., 219 кв., не 1эт., до 1700;
2 ул., мрн, не 1эт., 1900;
2 хр., мрн, не 1эт., 1500;
2 хр., под офис, 1800.
Тел.: 592-600, 592-708

225кв	ул	5/5	32	18	9	1300т.у
225 кв	ул.	5/5	31	18	8	1300т.у.
225 кв	ул	1/5	39,6	17,2	9	1350 т.у.
225 кв	ул	2/5	33	17	9	1400т.у
271 кв	ул	4/5	38	16,9	8	1300
277 кв	ул	5/5	33,3	17,3	8,5	1300
277 кв	Ул.	2/5	33	18	9	1300т.у.
277 кв	ул	1/5	33,5	16,4	7,5	1150
278кв	ул.	4/5	33,1	17,1	8,4	1250
4-й поселок		1	35	20,5	10	650
мрн.Китой	ул.	1/5	35,1	16,9	8,6	1000
мрн.Китой	ул.	2/5	33	16.6	8.4	1100
п.Саватеевка	ул	1	38,4	19	9	900

1-КОМНАТНЫЕ КРУПНОГАБАРИТНЫЕ

1 кв	кр	1/2	40	18,6	6	1200
1кв	кр	1/2	36,6	17,9	8	1250
18 кв	кр	2/2	34.7	19.8	7.8	1200
18 кв	кр	2/2	37	20	7,8	1450
74 кв	кр	4/5	36,6	18	6,7	1800
74 кв	кр	1/4	41	17,7	7,4	1450 т.у
76 кв	кр	1/2	40	х	9	1500
81 кв	кр	1/4	35	17	7	15506.т
89 кв	кр	2/4	36	19	9	1700
89кв	кр	1/4	35.6	18.9	9	1400
100 кв	кр	1/2	28,7	17,5	6	1000
106 кв	кр	4/4	40,9	17	10	1700т.у.
106	кр	3/4	37,1	18,7	7,2	1600 т.у
120 кв	кр	3/3	31,8	19,8	6,8	1300 т.у
А кв	кр	1	36.7	19.3	8.6	1300

РУСЬ ИНВЕСТ
ИНВЕСТИЦИОННО-ЖИЛИЩНАЯ КОМПАНИЯ
✓ КУПЛЯ-ПРОДАЖА АКЦИЙ НА ЗАКАЗ
✓ БРОКЕРСКОЕ ОБСЛУЖИВАНИЕ
✓ ОБУЧЕНИЕ РАБОТЕ НА РЫНКЕ ЦЕННЫХ БУМАГ
✓ ИНВЕСТИЦИИ В НЕДВИЖИМОСТЬ
✓ ВЕКСЕЛЬ: ДОХОД ДО 25% ГОДОВЫХ
Тел.: 51-5555
Сот.: 8-950-216-33-00

Требуется расклейщик, т. 61-88-88

В связи с расширением требуются:
- офис-менеджеры;
- сотрудники с личным а/м (риелторы)
Курсы риелторов, выдача сертификата
Тел.: 611-613

СПЕЦИАЛЬНАЯ ПРОГРАММА ИПОТЕЧНОГО КРЕДИТОВАНИЯ
для работников АНХК, АЭХК, СПАО АУС, Иркутскэнерго
Процентные ставки снижены
Льготные условия кредитования

ПРЕДЛАГАЕМ КВАРТИРЫ в Иркутске, Усолье, Новосибирске, Санкт-Петербурге, Екатеринбурге

АГЕНТСТВО НЕДВИЖИМОСТИ

Карта Мира

Недвижимость как на ладони...

Карта Мира
The View on our World Ltd

55-22-88, 55-00-99, 552-497

г. Ангарск, 19 микрорайон, дом 12
(напротив магазина "Ленинградский")

ИРКУТСКАЯ ИПОТЕЧНАЯ КОРПОРАЦИЯ

+ ПРЕДОСТАВЛЕНИЕ ИПОТЕЧНОГО ЗАЙМА
+ Подбор варианта недвижимости
+ МИНИМАЛЬНЫЙ ПАКЕТ ДОКУМЕНТОВ И СПРАВОК
+ Юридическая экспертиза прав собственности
+ РАСЧЕТ С ПРОДАВЦАМИ В ДЕНЬ СДЕЛКИ
+ Индивидуальный подход для каждого клиента

Варианты приобретения жилья в рассрочку 55-22-88, 55-00-99, 552-497

Объект	Стоимость	Первоначальный взнос %	Сумма займа, руб.	Срок займа, мес.	% ставка, годовых	Ежемесячный платёж
1-ком.кв. хрущ. 6 м/н 3/5 S 30/17/9	1.150.000	20	920 000	300	15,75	12 328,11
		30	805 000	300	14,25	9 851,59
		50	575 000	300	13,00	6 490,86
1-ком.кв. хрущ. 6 м/н 4/5 S 31,4/18/6	1.200.000	20	960 000	120	15,5	15 896,18
		30	840 000	120	14,00	13 144,45
		50	600 000	120	12,75	8 945,19
1-ком.кв. хрущ. 9 м/н 4/5 S 31,2/17,5/6,8	1.150.000	20	920 000	180	15,75	13 389,45
		30	805 000	180	14,25	10 891,36
		50	575 000	180	13,00	7 301,85
1-ком.кв. хрущ. 12 м/н 3/5 S 30,8/18/6,2	1.200.000	20	960 000	240	15,75	13 192,27
		30	840 000	240	14,25	10 614,29
		50	600 000	240	13,00	7 041,95
1-ком.кв. хрущ. 15 м/н 5/5 S 30,6/17 0/6,0	1.150.000	20	920 000	144	15,75	14 323,53
		30	805 000	144	14,25	11 759,04
		50	575 000	144	13,00	7 950,67
1-ком.кв. хрущ. 94 кв. 4/5 S 30/17/6	1.200.000	20	1 020 000	300	14,00	12 285,53
		30	840 000	300	12,5	9 167,95
		50	600 000	300	11,25	5 996,76
1-ком.кв. хрущ. 94 кв. 3/5 S 31/17,8/6	1.120.000	20	896 000	180	15,5	12 885,47
		30	784 000	180	14,25	10 607,24
		50	560 000	180	13,00	7 111,37
1-ком.кв. хрущ. 179 кв. 3/5 S 30/17/6,7	1.300.000	20	1 040 000	240	15,75	14 291,62
		30	910 000	240	14,25	11 498,81
		50	650 000	240	13,00	7 628,78
1-ком.кв. хрущ. 277 кв. 4/5 S 30,7/18,2/6,2	1.200.000	15	1020 000	144	13,75	14 578,91
		30	840 000	144	12,25	11 229,69
		50	600 000	144	11,00	7 572,59
1-ком.кв. ул.план. 17 м/н 1/5 S 34,1/17,7/6,6	1.200.000	20	960 000	240	15,75	13 192,27
		30	840 000	240	14,25	10 614,29
		50	600 000	240	13,00	7 041,05
1-ком.кв. ул.план. 17 м/н 4/5 S 34/17,5/6,6	1.250.000	20	1 000 000	360	16,00	13 450,66
		30	875 000	360	14,5	10 718,36
		50	625 000	360	13,25	7 039,14
1-ком.кв. ул.план. 29 м/н 4/5 S 34,2/17 4/7,6	1.500.000	20	1 200 000	300	15,75	16 080,15
		30	1 050 000	300	14,25	12 849,90
		50	750 000	300	13,00	8 466,34
1-ком.кв. ул.план. 33 м/н 3/5 S 33,4/16,9/6,6	1.450.000	20	1 160 000	120	15,5	19 207,89
		30	1 015 000	120	14,00	15 882,87
		50	725 000	120	12,75	10 808,77
1-ком.кв. ул.план. 94 кв. 2/9 S 40,4/16,9/9,8	1.350.000	20	1 080 000	180	15,75	15 718,05
		30	945 000	180	14,25	12 785,51
		50	675 000	180	13,00	8 571,74
1-ком.кв. ул.план. 212 кв. 5/5 S 33,5/16,5/7,6	1.350.000	20	1 080 000	180	15,75	15 718,05
		30	945 000	180	14,25	12 785,51
		50	675 000	180	13,00	8 571,74
1-ком.кв. ул.план. 225 кв. 1/5 S 39,6/17,2/8,7	1.350.000	20	1 080 000	360	16,00	14 526,72
		30	945 000	360	14,5	11 575,83
		50	675 000	360	13,25	7 602,27

Объект	Стоимость	Первоначальный взнос %	Сумма займа, руб.	Срок займа, мес.	% ставка, годовых	Ежемесячный платёж
2-ком.кв. хрущ. 207 кв. 2/5 S 43,2/29,7/56	1.600.000	20	1 280 000	120	15,5	21 194,91
		30	1 120 000	120	14,00	17 525,93
		50	800 000	120	12,75	11 926,92
2-ком.кв. ул.план. 9 м/н 6/9 S 52,7/33/6	2.200.000	20	1 760 000	240	15,75	24 185,82
		30	1 540 000	240	14,25	19 459,53
		50	1 100 000	240	13,00	12 910,24
2-ком.кв. ул. план. 9 м/н 4/9 S 53/31,8/7	2.000.000	20	1 600 000	120	15,5	26 493,64
		30	1 400 000	120	14,00	21 907,41
		50	1 000 000	120	12,75	14 908,65
2-ком.кв. ул.план. 12а м/н 3/5 S 50,7/29,8/8,9	2.000.000	20	1 600 000	360	16,00	21 521,06
		30	1 400 000	360	14,5	17 149,38
		50	1 000 000	360	13,25	11 262,63
2-ком.кв. ул. план. 17 м/н 2/5 S 50,5/30/9	2.200 000	20	1 760 000	240	15,75	24 185,82
		30	1 540 000	240	14,25	19 459,53
		50	1 100 000	240	13,00	12 910,24
2-ком.кв. ул.план. 19 м/н 5/9 S 52/32/7	2.100.000	20	1 680 000	120	15,5	27 818,32
		30	1 470 000	120	14,00	23 002.78
		50	1 050 000	120	12,75	15 654,08
2-ком.кв. ул.план. 19 м/н 1/5 S 52,4/34/8,6	1.900.000	20	1 520 000	240	15,75	20 887,76
		30	1 330 000	240	14,25	16 805,96
		50	950 000	240	13,00	11 149,75
2-ком.кв. ул.план 32 м/н 2/5 S 48,3/28,6/9	2.400.000	20	1 920 000	360	16,00	25 825,27
		30	1 680 000	360	14,5	20 579,26
		50	1 200 000	360	13,25	13 515,15
2-ком.кв. ул.план. 32 м/н 4/5	2.100.000	20	1 680 000	240	15,75	23 086,47
		30	1 470 000	240	14,25	18 575,00
		50	1 050 000	240	13,00	12 323,41
2-ком.кв. ул.план. 33 м/н 8/7 S 57,1/37,8/7,8	2.200.000	20	1 760 000	300	15,75	23 584,21
		30	1 540 000	300	14,25	18 846,52
		50	1 100 000	300	13,00	12 417,30
2-ком.кв. ул.план. 271 кв. 4/5 S 55,4/29,6/9,8	2.000.000	20	1 600 000	180	15,75	23 285,96
		30	1 400 000	180	14,25	18 941,50
		50	1 000 000	180	13,00	12 698,87
2-ком.кв. круп.габ. 27 кв. 1/2 S 45,8/28,8/5,6	1.400.000	20	1 120 000	60	15,5	27 557,32
		30	980 000	60	14,00	23 347,79
		50	700 000	60	12,75	16 229,29
2-ком.кв. круп.габ 60 кв. 1/2 S 48,3/28,5/9,5	1.700.000	20	1 360 000	240	15,75	18 689,05
		30	1 190 000	240	14,25	15 036,91
		50	850 000	240	13,00	9 976,10
2-ком.кв. круп.габ. 74 кв. 1/4 S 58,5/32,1/8,5	2.800.000	15	2 240 000	240	15,75	30 781,96
		30	1 960 000	240	14,25	24 766,67
		50	1 400 000	240	13,00	16 431,22
2-ком.кв. круп.габ 76 кв. 1/4 S 60,6/32/9,8	2000.000	20	1 600 000	180	15,75	23 285,96
		30	1 400 000	180	14,25	18 941,50
		50	1 000 000	180	13,00	12 698,87
2-ком.кв. круп.габ. 211 кв. 2/4 S 60/32/9	2.200.000	20	1 760 000	180	15,75	25 614,59
		30	1 540 000	180	14,25	20 835,00
		50	1 100 000	180	13,00	13 968,76
3-ком.кв. ул.план. 7 м/н 4/5 S 69,1/46,7/9	2.380.000	20	1 904 000	360	16,00	25 610,06
		30	1 666 000	360	14,5	20 407,76
		50	1 190 000	360	13,25	13 402,53
3-ком.кв. ул.план. 11 м/н 1/9 S 60/40/6,8	2.200.000	20	1 760 000	240	15,75	24 185,82
		30	1 540 000	240	14,25	19 459,53
		50	1 100 000	240	13,00	12 910,24
3-ком.кв. ул.план. 13 м/н 3/5 S 65,9/43,8/10	2.900.000	20	2 320 000	360	16,00	31 205,54
		30	2 030 000	360	14,5	24 866,60
		50	1 450 000	360	13,25	16 330,81
3-ком.кв. ул.план. 18 м/н 3/5 S 60/38/8	2.350.000	20	1 880 000	180	15,75	27 361,04
		30	1 645 000	180	14,25	22 256,26
		50	1 175 000	180	13,00	14 921,18
3-ком.кв ул.план. 19 м/н 3/5 S 56,7/36,9/8,4	2.500.000	20	2 000 000	360	16,00	26 901,33
		30	1 750 000	360	14,5	21 436,73
		50	1 250 000	360	13,25	14 078,29

Район	Тип	Этаж	Площадь Общ. Жил. Кух.	Цена
Комнаты на подселении				
8 кв.		1/3	13,8 / 6,0	530
18 кв.		2/2	15,3 / 12,0	700
20 кв.		1/2	17,9	800т.у
20 кв.		1/2	17,5	850т.у
22 кв.		2/2	21,0	800т.у.
26 кв.		1/2	17,8	800
31 кв.		1/2	12,8	700т.у
34 кв.		1/2	17,1+10,3	1000т.у.
34 кв.		1/2	14,5	620
34 кв.		2/2	17,0 / 5,6	750т.у.
35 кв.		1/2	13,1	750т.у.
61 кв.		1/2	19,9	730т.у.
61 кв.		1/2	21,3	800
61 кв.		2/2	18,0	800т.у.
76 кв.		1/4	15,3	700
85 кв.		3/5	10,7	560
85 кв.		3/5	13,1	640
85 кв.		3/5	10,6	560
85 кв.		3/5	10,6	500т.у.
92 кв.		3/5	16,0+9,0	800+500
92 кв.		3/5	13,0	700
92 кв.		5/5	11,4	700т.у.
189 кв.		4/5	16,5	750
189 кв.		4/5	11,7	550
189 кв.		3/5	8,4 / 23,0	510
189 кв.		3/5	12,7 /23,0	550
1-комнатные				
6 м/н	хр.	3/5	30,0 / 17,0 / 9,0	1150т.у.
6 м/н	хр.	4/5	31,4 / 18,0 / 6,0	1200
8 м/н	хр.	2/5	30,4 / 16,7 / 6,9	1200т.у.
9 м/н	хр.	4/5	31,2 / 17,5 / 6,8	1150
11 м/н	хр.	1/5	/ 6,0	1150
12 м/н	хр.	1/5	30,0 / 17,0 / 6,3	1150т.у.
12 м/н	хр.	3/5	30,6 / 18,0 / 6,2	1200т.у.
15 м/н	хр.	1/5	31,2 / 17,6 / 6,9	980
15 м/н	хр	5/5	30,6 / 17,0 / 6,0	1150
72 кв.	хр.	1/4	31,7 / 17,0 / 6,0	по услов.
92 кв.	хр.	2/5	31,3 / 18,0 / 6,0	1200
94 кв.	хр.	4/5	30,0 / 17,0 / 6,0	1200т.у.
95 кв.	хр.	2/5	30,2 / 18,0 / 6,2	1200т.у.
95 кв.	хр.	5/5	30,8 / 17,0 / 6,3	1100т.у.
95 кв.	хр.	2/5	31,1 / 16,8 / 7,0	1200т.у.
102 кв.	хр.	1/4	30,7 / 18,0 / 6,0	1150
178 кв.	хр.	3/5	30,0 / 17,8 / 6,7	1300т.у.
188 кв.	хр.	1/4	30,8 / 17,8 / 6,4	1500
189 кв.	хр.	5/5	31,0 / 18,0 / 6,0	1100т.у.
277 кв.	хр.	4/5	30,7 / 18,2 / 6,2	1200
Усольье	хр	4/4	32,0 / 18,0 / 6,0	1300т.у
6а м/н	ул.	1/4	32,5 / 17,2 / 8,4	1500
6а м/н	ул.	1/5	32,4 / 17,2 / 8,4	1100
6а м/н	ул.	3/5	32,8 / 17,8 / 9,0	1320т.у.
6а м/н	ул.	4/5	33,4 / 16,7 / 9,0	1200
6а м/н	ул.	4/5	33,4 / 17,0 / 9,0	1350т.у.
6 м/н	эксп.	4/5	30,5 / 16,0 / 9,0	1050т.у.
7 м/н	ул.	5/5	34,5 / 16,8 / 8,3	1300
7 м/н	ул.	8/9		1400
7а м/н	ул.	5/5	33,0 / 17,5 / 8,8	1400т.у.
10 м/н	ул.	5/5	35,8 / 17,5 / 8,3	1350т.у.
11 м/н	ул.	2/9	30,0 / 14,0 / 7,2	1170т.у.
15 м/н	ул.	2/5		1300
17 м/н	ул.	1/5	36,0 / 18,2 / 7,0	1300
17 м/н	ул.	1/5	34,1 / 17,7 / 6,6	1200т.у.
17 м/н	ул.	1/5	32,0 / 18,5 / 9,0	1200т.у.
17 м/н	ул.	4/4	32,7 / 17,1 / 8,5	1320
17 м/н	ул.	4/5	33,0 / 17,0 / 8,4	1250
17 м/н	ул.	4/5	34,6 / 17,8 / 8,7	1400т.у.
17 м/н	ул.	4/5	34,6 / 18,0 / 6,6	1300
17 м/н	ул.	5/5	35,4 / 17,6 / 9,0	1350т.у.
18 м/н	ул.	2/5	32,8 / 17,1 / 8,4	1400т.у.
22 м/н	ул.	1/5	39,5 / 17,2 / 8,5	1500т.у.
29 м/н	ул.	4/5	34,2 / 17,4 / 7,8	1500
29 м/н	ул.	5/9	31,4 / 16,1 / 9,2	1400т.у.
30 м/н	ул.	1/5	39,6 / 19,8 / 10	1250
30 м/н	ул.	3/3	41,4 / 20,9 /12,0	1500
32 м/н	ул.	1/5	33,6 / 17,5 / 9,0	1450
32 м/н	ул.	8/9	33,3 / 14,8 / 7,7	1400
33 м/н	ул.	1/5	40,0 / 18,0 / 9,0	1400т.у.
33 м/н	ул.	1/5	39,1 / 17,0 / 8,6	1400т.у.
94 кв.	ул.	2/9	40,4 / 16,9 / 9,8	1350
212 кв.	ул.	5/5	33,5 / 16,5 / 7,6	1350т.у.
225 м/н	ул.	1/5	39,6 / 17,2 / 8,7	1350т.у
225 м/н	ул.	5/5	39,0 / 19,0 / 9,0	1300т.у
277 кв.	ул.	1/5	34,0 / 17,4 /	1250
Б кв.	кр.габ	1/4	35,4 / 17,0 / 8,2	1500
1 кв.	кр.габ.	2/2	35,2 / 19,9 / 6,1	1250
81 кв.	кр.габ.	1/4	35,0 / 17,0 / 7,0	1550
89 кв.	кр.габ	3/4		1650
106 кв.	кр.габ	4/4	40,9 / 18,0 / 10	1700т.у.
3-комнатные				
6 м/н	хр.	3/5	/ 6,0	1450т.у.
9 м/н	хр.	1/5		1300
11 м/н	хр.	1/5	45,0 / 30,0 / 6,0	по услов
11 м/н	хр.	1/5	49,0 / 28,0 / 6,0	1450

Район	Тип	Этаж	Площадь Общ. Жил. Кух.	Цена
11 м/н	хр.	3/5	/ 30,0 / 6,05	1500т.у.
17 м/н.	хр.	5/5	46,0 / 29,0 / 7,0	1500т.у
72 кв.	хр.	1/5	44,5 / 29,9 / 6,1	1300
82 кв.	хр.	5/5	44,8 / 30,1 / 6,2	1600
84 кв.	хр.	1/5	41,3 / 25,5 / 6,0	1400т.у
84 кв.	хр.	3/5	45,4 / 28,7 / 6,2	1500
84 кв.	хр.	2/5	44,5 / 25,9 / 6,6	1450т.у.
85 кв.	хр	1/9	/ 40,0 /	3000
86 кв.	хр.	5/5	41,0 / 25,6 / 6,0	1650
86 кв.	хр.	4/5	45,0 / 29,0 / 6,0	1500
88 кв.	хр.	1/4	45,0 / 30,0 / 6,0	2300т.у.
92 кв.	хр.	1/5	39,8 / 18,1 / 8,5	1450т.у.
92 кв.	хр.	2/5	45,0 / / 6,0	1500
92 кв.	хр.	3/5	44,7 / 25,7 / 8,9	1600
92/93 кв	хр.	5/5	44,8 / 28,0 / 5,5	1500
93 кв	хр.	1/5	44,9 / 30,1 / 6,0	1500т.у
93 кв.	хр.	2/5	45,2 / 30,4 / 6,2	1500т.у
93 кв.	хр.	3/5	45,0 / 28,0 / 6,3	1500
93 кв.	хр	3/5	45,0 / 28,0 / 6,3	1500
95 кв	хр.	1/5	44,7 / 28,5 / 4,6	1800т.у.
178 кв.	хр.	1/5	44,0 / 29,6 / 6,2	1600т.у
179 кв	хр.	5/5	45,1 / 30,3 / 6,5	1500
207 кв.	хр	2/5	43,2 / 29,7 / 5,9	1600
7а м/н	ул.	2/5		2100т.у.
9 м/н	ул.	4/5	51,3 / 30,2 / 8,9	2150т.у.
9 м/н	ул.	5/5	49,3 / 29,2 / 9,0	2000
9 м/н	ул.	6/9	52,7 / 33,0 / 8,0	2200
12 м/н	ул.	1/5	51,0 / 31,0 / 9,0	1850т.у.
12а м/н	ул.	1/5	71,0 / 42,8 / 9,1	3100т.у.
12а м/н	ул.	3/5	50,7 / 29,8 / 8,9	2000
12а м/н	ул.	4/5	61,4 / 31,0 / 8,5	2150т.у.
15 м/н	ул.	3/5	50,6 / 28,0 / 9,0	2250
15 м/н	ул.	4/5	50,6 / 29,9 / 9,0	2300
15а м/н	ул.	3/9	52,8 / 33,0 / 7,5	2200
17 м/н	ул.	1/5	43,0 / 28,0 / 8,8	1700
17 м/н	ул.	5/5	43,6 / 26,8 / 7,8	1700т.у.
17 м/н	ул	2/5	50,5 / 30,0 / 9,0	2200т.у.
17 м/н	ул.	5/5	50,9 / 30,3 / 8,6	2150т.у.
18 м/н	ул.	5/5	50,9 / 29,5 / 9,0	2200т.у
19 м/н	ул.	1/5	50,3 / 30,1 / 8,6	2500
278 м/н	ул.	5/5	48,5 / 38,0 / 7,8	1850т.у.
Б кв.	кр.габ.	1/4	61,0 / 34,2 / 9,0	2150
Б кв.	кр.габ.	4/4	54,7 / 32,4 / 8,6	2350т.у.
50 кв	кр.габ.	2/2	/ / 7,5	2000
58 кв	кр.габ.	1/2	61,1 / 36,5 / 7,0	2500
60 кв.	кр.габ.	1/2	46,8 / 26,4 / 6,0	1700т.у.
77 кв.	кр.габ.	1/4	55,8 / 34,7 / 8,1	2500
89 кв.	кр.габ.	4/4	58,0 / 33,0 / 9,0	2300т.у.
89 кв.	кр.габ.	2/4	59,9 / 43,5 / 8,0	2500т.у
120 кв	кр.габ	2/3	53,0 / 34,9 / 7,0	1650
3х-комнатные				
6 м/н	хр.	1/5	46,8 / 34,5 / 8,0	1680т.у.
11 м/н	хр.	2/5	55,7 / 37,9 / 6,0	1900т.у.
92/93 кв.	хр.	1/5	58,2 / 40,8 / 8,7	2000
95 кв.	хр.	3/5	58,4 / 40,5 / 6,6	2200т.у
207 кв.	хр.	1/5	54,9 / 37,6 / 5,6	1808
6а м/н	ул.	3/4	71,1 / 48,8 / 9,1	2500
7 м/н	ул.	4/5	64,0 / 44,0 / 9,0	3000
8 м/н	ул.	5/5	58,7 / 38,1 / 7,2	3000т.у.
17 м/н	ул.	2/5	69,9 / 38,9 / 8,0	2500
17 м/н	ул.	5/5	58,3 / 38,7 / 7,2	2450
18 м/н	ул.	3/5	60,0 / 38,0 / 8,0	2350т.у.
19 м/н.	ул.	4/5	65,1 / 42,6 / 9,0	3000т.у.
19 м/н	ул.	4/5	58,7 / 37,4 / 8,8	3300т.у.
29 м/н	ул.	2/5	66,8 / 40,5 / 9,4	2650т.у.
29 м/н	ул.	5/9	66,1 / 39,8 / 9,0	2350т.у.
33 м/н	ул.	3/5	68,5 / 47,0 / 8,7	3250т.у.
33 м/н	ул.	3/9	98,0 / 29,9 / 52,4	4300
92 кв.	ул.	3/5	49,9 / 29,6 / 8,5	1900т.у.
95 кв.	ул.	1/5	61,8 / 38,8 / 9,2	2250т.у.
95 кв.	ул.	3/5	88,0 / 47,0 / 9,0	2500т.у.
177 кв.	ул.	2/9	64,0 / / 8,0	3000т.у.
212 кв.	ул.	3/9	62,0 / 40,0 / 9,0	2800
278 кв.	ул.	3/5	73,0 / 46,0 / 9,0	2580т.у.
ул 40 лет	ул.	5/5	92,0 / 85,0 /18,0	4000т.у.
Усольс. р-н	ул.	4/5	64,0 / 36,0 / 12,0	400
18 кв.	кр.габ.	2/2		2300
19 кв.	кр.габ	1/2	63,8 / 44,5 / 7,1	2900
22 кв.	кр.габ	2/2	80,0 / 52,0 / 9,0	2300
55 кв.	кр.габ.	1/2	58,7 / / 6,0	2400т.у.
61 кв.	кр.габ	1/2	82,0 / 56,0 /11,0	2600т.у.
74 кв.	кр.габ	1/4	73,0 / 46,3 / 7,6	2600
80 кв.	кр.габ.	1/4	77,6 / 56,6 / 8,8	4500
211 кв.	кр.габ.	2/4	77,8 / / 8,2	3700т.у.
211 кв.	кр.габ.	1/4	76,0 / 50,0 / 10,0	3500т.у.
4х-комнатные				
93 кв.	хр.	2/5	59,5 / 43,4 / 5,5	2100т.у.
177 кв.	хр.	3/5	58,7 / 33,5 / 14,5	2250
282 кв.	хр.	4-5/5	147,0 /81,0/ 25,0	6590т.у.
15 м/н	ул.	1/9	77,4 / 55,4 / 7,6	2750т.у.
17 м/н	ул.	5/5	76,1 / 50,0 / 9,0	3000т.у.
18 м/н	ул.	5/5	74,0 / 53,0 / 9,0	2800
95б кв.	ул.	5/5	70,7 / 47,6 / 9,2	3000т.у
212 кв.	ул.	1/5	81,0 / 54,0 / 8,7	3000

Срочная продажа

комната круп.габ., 22 кв-л. 1/2 /17,1/

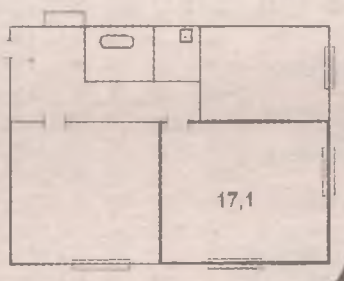

Цена: 750

Срочная продажа

3-х комнатная ул.план., 95кв. 1/5 61,8/38,8/9,2

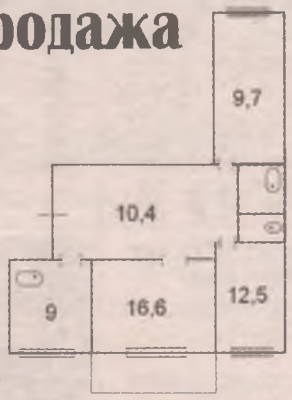

Цена: 2350 т.у.

Примем на работу агента и консультанта-менеджера по сделкам с недвижимостью с опытом работы тел. 55-24-97

Выдача кредита на жилье...

НАРОДНОЕ
АГЕНТСТВО НЕДВИЖИМОСТИ

Адрес: 80 квартал, дом 1 (К.Маркса, 35),
остановка трамвая «Ул. Горького»
Тел.: 52-17-52, 52-12-00, 8-950-072-00-95
E-MAIL: NAROD@DOM-IRK.RU

• ПРОДАЖА • ОБМЕН • АРЕНДА • ВЫКУП КВАРТИР • БЕСПЛАТНАЯ ПРИВАТИЗАЦИЯ

Оформляем
ПОКУПКУ-ПРОДАЖУ
КВАРТИР
по сертификатам, гарантийным письмам, векселям ЦБ РФ

КОМНАТЫ

8 м/н	5/5	850	разд.		17.3	2
17 м/н	4/5	1120 т/у	разд.	-	24.1	3
17 м/н	3/5	750	- разд.	-	13.4	4
8 кв.	3/3	1200 т/у	+совм.	-	19.7	
[illegible]	1/4	550	- разд.	-	[illegible]	3
[illegible]	1/2	600 т/у	- разд.	-	14	2
[illegible]	1/2	650 т/у	- разд.	-	12.5	3
[illegible]	1/2	600 т/у	- разд.	-	13.3	2
20 кв.	1/2	750	- разд.	-	20.7	3
20 кв.	1/2	1500	+		20.7+20.9	3
20 кв.	2/2	800	- разд.		+20	
21 кв.	1/2	600+700	- разд.	-	11+18.5	3
21 кв.	2/2	850 т/у	+разд.	+	20.5	3
23 кв.	2/2	1300 т/у	- разд.	+	15.5+14.3	2
23 кв.	1/2	600	разд.		13.1	3
24 кв.	1/3	750	- разд.	-	15.6	2
25 кв.	1/2	750 т/у	разд.		15.5	3
30 кв.	2/2	800	- разд.	-	15.2	3
30 кв.	1/2	650	+разд.	-	14.7	3
31 кв.	1/2	700	- разд.	-	12.8	2
34 кв.	1/2	630 т/у	- разд.	-	14.5	3
34 кв.	1/2	1000 т/у	+разд.	-	17.1 и 10.3	3
35 кв.	1/2	680	- разд.	-	13.1	2
37 кв.	2/2	700 т/у			21	2
51 кв.	1/2	800+800	+разд.	-	14.8+20.5	
53 кв.	1/2	700	- разд.		13.6	2
53 кв.	2/2	750 т/у	+разд.	-	14	2
58 кв.	1/2	730 т/у	- разд.		14	3
59 кв.	1/2	700 т/у	-		13	3
59 кв.	1/2	800 т/у	- разд.		17.2	3
59 кв.	1/2	700 т/у	- разд.		11.2	3
60 кв.	2/2	750 т/у	разд.		14	3
60 кв.	1/3	750 т/у	- разд.	-	17.8	3
61 кв.	2/2	900 т/у	+	+	21	3
61 кв.	2/3	890 т/у	- разд.	-	18.7	3
73 кв.	3/4	800 т/у	разд.		15	3
77 кв.	2/3	850 т/у			22.2	
80 кв.	1/4	800 т/у	- разд.	-	14	3
82 кв	2/5	550 т/у			12.3	3
84 кв.	2/10	900	+разд.		[illegible] 17.4	2
85 кв.	1/5	950	в комн.		24.3	
85 кв.	1	1050 т/у	- разд.	-	23	1
85 кв.	2/5	1100	+разд.	-	22	3
85 кв.	3/5	600 т/у	- разд.	-	10.6	6
85 кв.	3/5	550+620+550	+2 разд.	+	10.7+13+10.8	
85 кв.	3/5	600 т/у	2 разд.		9.3	5
85 кв.	5/5	600+600	- 2 разд.	+	27.1	3
89 кв.	3/4	850 т/у	+разд.	-	19.2	3
92 кв.	5/5	550 т/у	- общ.	-	11.9	4
92 кв.	3/5	650 т/у	+разд.	-	13.1	5
94 кв.	1/5	800	- разд.	-	13.1	3
106 кв.	2/4	850 т/у	- разд.	-	16.3	3
106 кв.	2/4	770+770 т/у	- 2 разд.	-	14+14	3
107кв.	1/4	700	-		15.5	
120кв.	1/3	600 т/у	- разд.	-	14	
120 кв.	3/3	550	- разд.	+	13	2
189кв.	2/5	600+700+750	+2 разд.	-	9+12.4+16.5	
189кв.	2/5	700+600+480	- 2 разд.	-	17+12.5+8.4	
189кв.	5/5	450 т/у	разд.		16.6	
189кв.	3/5	510		-	8.4	
Мишелевка	1/5	300 т/у	- совм.	-	16.51	
Цемпоселок	1/5	350 т/у			29	
Цемпоселок	1/2	450 т/у	- разд.	-	15.7	3

1-КОМНАТНЫЕ

хр	6 м/н	1/5	1150	совм.		30	18	6
хр	6 м/н	2/5	1000	- разд.	-	29.4	22.9	7.8
хр	7 м/н	3/5	1100 т/у	+совм.	+	30	17.8	6
хр	7 м/н	4/5	1200	+совм.	+	31.1	17.6	6.5
хр	7 м/н	3/5	1150	- совм.	+	31.2	18.7	6.7
хр	7 м/н	2/5	1200 т/у	+совм.	+	30	[illegible]	[illegible]
хр	[illegible] м/н	4/5	1250	+совм.	+	30.5	16.7	6.5
хр	[illegible] м/н	5/5	1250	+совм.	+	30.6	18.3	6
хр	[illegible] м/н	5/5	1200	- совм.	+	30.1	17	6
хр	8 м/н	1/5	1070 т/у	+совм.	-	30.6	17.2	6
хр	8 м/н	2/5	1250 т/у	+совм.	+			
хр	8 м/н	4/5	1100	+совм.	+	31	16	6
хр	8 м/н	2/5	1300	- совм.	+	31.3	16.7	6.2
хр	8 м/н	5/5	1300 т/у	совм.	+	30.7	18.5	6.9
хр	8 м/н	5/5	1100 т/у	+совм.	+	30.7	18.5	6.9
хр	8 м/н	2/5	1150	+совм.	+	30.8	18	6
хр	9 м/н	5/5	1250	+совм.	+	31	17.1	6.9
хр	10 м/н	4/5	1150	+совм.	+	32	17.8	6.2
хр	10 м/н	3/5	1150	+совм.	+	30	18	6
хр	10 м/н	2/5	1200	+совм.	+	30.7	17.2	6.6
хр	10 м/н	2/5	1300 т/у	+совм.	+	31.1	16.8	7.1
хр	11 м/н	5/5	1160 т/у	- совм.	+	31.4	18.5	6.1
хр	11 м/н	5/5	1300 т/у	+	+	30	18	6.2
хр	11 м/н	1/5	1200 т/у	+разд.	-	30	17.3	6.1
хр	12 м/н	1/5	1050	- совм.	-	30	17.8	6
хр	12 м/н	3/5	1200	- совм.	+	30.6	18	6.2
хр	12 м/н	1/5	1000	+совм.	-	30.4	17.5	6.2
хр	12 м/н	3/5	1230	+совм.	+	30	18	6.2
хр	12 м/н	4/5	1200 т/у	+совм.	+	30	18	6
хр	13 м/н	4/5	1300 т/у	- совм.	+	31	17	6
хр	15 м/н	3/5	1200	совм.		30	16.7	6
хр	15а м/н	5/5	1200	-	+	31.2	17.6	6.5
хр	15 м/н	5/5	1200 т/у	+совм.	+	31.4	17.4	6.5
хр	15 м/н	5/5	1150 т/у	+совм.	+	31.3	17	6.5
хр	15 м/н	1/5	1050	+совм.		31.8	17.8	6.9
хр	47 кв.	3/4	1150 т/у	- совм.	+	31.1	18	6
хр	72 кв.	2/5	1150 т/у	+совм.	+	30.8	18	6
хр	72 кв.	1/4	догов.	+совм.	-	31.1	18.1	6
хр	72 кв.	1/5	1100 т/у			30.6	18.7	6.1
хр	72 кв.	2/5	1200 т/у	- совм.	+	30.4	17.9	5.9
хр	82 кв.	1/5	1450	- совм.	-	30.5	17.7	6
хр	84 кв.	5/5	1200 т/у	- совм.	+	30	17	6
хр	84 кв.	2/5	1200 т/у	- совм.	-	30	17.8	6
хр	85 кв.	2/5	1200 т/у	+совм.	+	31	17	6
хр	85 кв.	5/5	1150	+совм.	+	30.4	18	6
хр	85 кв.	2/5	1300 т/у	+совм.	+	30.3	18.3	6.2
хр	86 кв.	4/5	1130	- совм.	+	30.2	17.8	6
хр	86 кв.	5/5	1200	+совм.	+	30.5	18.1	6.2
хр	88 кв.	3/4	1300 т/у	+совм.	+	30.7	18	6
хр	88 кв.	3/4	1280	+совм.	+	31	18	6.5
хр	88 кв.	1/4	1200 т/у	+совм.	-	30	17	6
хр	88 кв.	1/4	1450 т/у	+совм.	-	30	18	6
хр	88 кв.	4/4	1250	- совм.		30	18	6
хр	88 кв.	2/4	1280 т/у	+совм.	+	30	17	6
хр	88 кв.	4/4	1150	+совм.	+	30.1	18.1	6
хр	88 кв.	4/4	1300	+совм.	+	31.5	18.1	6
хр	91 кв.	3/4	1200	+совм.	+	30.1	17	6

ИПОТЕКА:
все кредитные программы

хр	92 кв.	5/5	1350	+совм.	+	30.8	17.9	6
хр	92 кв.	2/5	1200	+совм.	+	31	18	6
хр	92/93 кв.	5/5	1000	- совм.	3м	31.6	18.1	6.6
хр	93 кв.	2/5	1000	- совм.	+	31	18	6
хр	93 кв.	1/5	1100	+совм.	-	31	18	6
хр	93 кв.	1/5	1300 т/у	- совм.	-	30.1	18.1	6.5
хр	93 кв.	4/5	1200 т/у	+совм.	+	30.8	17.8	6.4
хр	93 кв.	1/5	1150 т/у	- совм.	-	30	18	6
хр	93 кв.	1/5	1150 т/у	- совм.	-	30	18	6
хр	93 кв.	2/5	1250	+совм.	+	31	18	6
хр	93 кв.	2/5	1200	+совм.	+	30.4	17.7	6
хр	93 кв.	4/5	1200 т/у	+совм.	+	30	16.8	6
хр	93 кв.	2/5	1200 т/у	+совм.	+	30.6	17.8	6.2
хр	94 кв.	1/5	1100	- совм.	-	30	16.4	6
хр	94 кв.	3/5	1200 т/у	- совм.	+	31	18.3	6
хр	94 кв.	2/5	1300	+совм.	+	31	18	6
хр	94 кв.	4/5	1200	+совм.	+	31.5	18.1	6.2
хр	94 кв.	5/5	1200	- совм.	+	31	17	6.2
хр	94 кв.	1/5	1500	+совм	-	31	18	6
хр	94 кв.	4/5	1200 т/у	+совм.	+	30	17	6
хр	94 кв.	1/5	1100	- совм.	-	30	17	6
хр	94 кв.	1/5	1150 т/у	- совм.	-	31	18	6
хр	95 кв.	3/5	1200	+совм.	+	31	17	6
хр	95 кв.	5/5	1150	+совм.	+	30.6	18.1	6.1
хр	95 кв.	3/5	1150 т/у	+совм.	+	30.1	17.4	6.2
хр	95 кв.	2/5	1200 т/у	+совм.	+	30.2	18	6
хр	95 кв.	2/5	1150 т/у	+совм.	+	36.0	19.6	6.2
хр	95 кв.	5/5	1100	- совм.	-	31.3	18.5	6.1
хр	95 кв.	2/5	1250	+совм.	-	31	16	6.3
хр	95 кв.	1/5	1150 т/у	- совм.	-	30.9	16.6	6
хр	95 кв.	5/5	1200	- совм.	+	31.8	17	6
хр	95 кв.	3/5	1100 т/у	+совм.	+	30	17	6
хр	95 кв.	5/5	1000	+совм.	+	31.5	17.0	6
хр	95 кв.	1/5	1150	+совм.	-	30.9	16.7	6
хр	95 кв.	5/5	1150 т/у	+совм.	+	31.5	17	7
хр	95 кв.	1/5	1000	- совм.	-	30.2	17.6	6.2
хр	95 кв.	1/5	1150	+совм.	-	31.1	16.7	6.7
хр	95 кв.	4/5	1250 т/у	+совм.	+	30.6	18	6
хр	95 кв.	5/5	1100 т/у	+совм.		30.8	17.1	6.3
хр	102 кв.	1/5	1150	- совм.	-	37	18	6
хр	102 кв.	5/5	1250	совм.	+	30.8	18	6.1
хр	102 кв.	4/5	1200 т/у	+совм.	+	31	18	6
хр	102 кв.	3/5	1150	+совм.	+	30	17	6
хр	177 кв.	5/5	1230	+совм.		31.9	18.7	6
хр	178 кв.	4/5	1200 т/у	+совм.	+	30.4	16.7	6.3
хр	178 кв.	1/5	1600	- совм.		31	17.8	6.6
хр	179 кв.	4/5	1200	+совм.	+	31.1	17.9	6.9
хр	179 кв.	4/5	1300	- совм.	+			6
хр	188 кв.	1/4	1500 т/у	+совм.	-	30.8	17.8	6.4
хр	189 кв.	1/5	1200 т/у	+совм.	-	30.5	18.5	6.2
хр	189 кв.	1/5	1200	+совм.	-	36	18	6
хр	189 кв.	5/5	1100 т/у	-	+			
хр	207 кв.	4/5	1500	+совм.	-	30	16.7	6
хр	207 кв.	1/5	догов	+совм.	-	45	30	6
хр	207 кв.	2/5	1200	+совм.	-	37	18.1	5.9
хр	207/210 кв.	3/5	1200	+совм.	+	31	18	6

Предлагаем принять участие в строительстве коттеджей по канадской технологии в 258 кв-ле.
Цена за 1 кв. м - 20000-21500 р.

т. 8-950-0-720-095, 685-000

ул	17 м/н	1/5	1200 т/у	+разд.	-	33.2	17.2	9.1
ул	17 м/н	1/5	1200	+разд.	-	33	17.1	8.7
ул	17 м/н	3/5	1200 т/у	+совм.	-	34.2	17.7	9
ул	17 м/н	1/5	1300 т/у	+разд.	-	35.3	17	9
ул	17 м/н	1/5	1300 т/у	+разд.	-	35.3	17	9
ул	17 м/н	1/5	1250 т/у	+разд.	-	35.3	17	9
ул	17 м/н	1/5	1200 т/у	- разд.	-	32.5	16.4	8.9
ул	17 м/н	2/5	1200 т/у	- совм.	-	34.2	18	6.6
ул	17 м/н	1/5	1300 т/у	+совм.	Л	34.3	17.6	6.8
ул	17 м/н	5/5	1280 т/у	- совм.	-	36	18	8
ул	17 м/н	1/5	1200 т/у	- совм.	-	36	17	6.6
ул	17 м/н	1/5	1300 т/у	- совм.	+	35.3	18.2	7
ул	17 м/н	5/5	1200 т/у	- совм.	-	35.5	18.4	7
ул	17 м/н	1/5	1200 т/у	+совм.	-	34.1	17.7	6.6
ул	17 м/н	4/4	1320	+разд.	+	32.7	17.1	8.5
ул	17 м/н	4/5	1180	разд.	+	33	17	8.4
ул	17 м/н	2/5	1350 т/у	+разд.	+	33	17	8
ул	18 м/н	1/5	1250	+разд.	-	33	16.8	8.3
ул	18 м/н	9/9	1200 т/у	- разд.	Л	31.4	12.8	9.4
ул	18 м/н	1/5	1200	+совм.	-	34.3	17.9	6.2
ул	18 м/н	1/5	1300	- разд.	-	31	17	9
ул	18 м/н	5/5	1280	+совм.	+	33	17	7
ул	18 м/н	1/5	1250	+разд.	-	33.5	17.8	8.6
ул	18 м/н	5/5	1350 т/у	- разд.	+	32.6	17	8.2
ул	18 м/н	2/5	1350	+разд.	+	33	16.9	8.7
ул	18 м/н	1/5	1180	+разд.	-	33.4	17.8	8.6
ул	18 м/н	2/5	1500	+разд.	+	34	17.5	8.7
ул	19 м/н	5/5	1400 т/у	+разд.	+	33	17	9
ул	19 м/н	5/5	1370	+разд.	+	33.2	16.7	9
ул	19 м/н	1/5	1500	+разд.	-	32.8	16.5	8.4
ул	19 м/н	8/9	1350 т/у	+разд.	+	35.4	18.8	9.5
ул	19 м/н	5/5	1350	+разд.	+	34	17	9
ул	22 м/н	1/5	1750	+разд.	Л	39.5	18	8

хр	6 м/н	3/5	1400	- совм.	+	45	30	6
хр	7 м/н	2/5	1450	+совм.	+	42.1	26	6.8
хр	7 м/н	4/5	1550 т/у	+совм.	+	41.6	25.8	6.8
хр	8 м/н	1/5	1400 т/у	+совм.	-	42	28	6.1
хр	8 м/н	1/5	1400	- совм.	-	41.9	25.8	6.6
хр	9 м/н	3/5	1550 т/у	- совм.	+	44.8	28.4	6.3
хр	10 м/н	4/5	1530	+совм.	+	45	28	7
хр	10 м/н	5/5	1450 т/у	+совм.	+	45	27	7.2
хр	10 м/н	5/5	1400	+совм.	+	41.9		6
хр	10 м/н	3/5	1600 т/у	+совм.	+	45	36	6
хр	10 м/н	4/5	1400	+совм.	+	45.5	28.6	6
хр	11 м/н	5/5	1450 т/у	+совм.	+	45.2	28.7	6.1
хр	11 м/н	3/5	1500	+совм.	+			
хр	11 м/н	3/5	1500 т/у	+совм.	+	45	28	6.5
хр	11 м/н	1/5	1400 т/у	+совм.	-	45.1	28.6	6.5
хр	11 м/н	3/5	1550	+совм.	+	45	32	6

2-комн. кр., 80 кв-л, 4/4, 2100 т.р. (торг)

хр	11 м/н	2/5	1500	+совм.	+	45.3	28.7	6
хр	12 м/н	5/5	1400	совм.		42	25	6
хр	13 м/н	1/5	1550 т/у	+совм.	-	45.9	33.7	6.1
хр	13 м/н	1/5	догов.	+совм.	-	45	6	
хр	13 м/н	5/5	1450	+совм.	-	45.1	30.5	6.2
хр	13 м/н	1/5	1400 т/у	+совм.	-	44.8	28.5	6.3
хр	13 м/н	5/5	1400	+совм.	+	45	29.1	6
хр	13 м/н	5/5	1500	- совм.	+	45.6	29.1	6.9
хр	15 м/н	4/5	1700	+совм.	3м	45.3	26.6	6.7
хр	15 м/н	4/5	1690 т/у	+совм.	+	45.1	31.4	6.7
хр	15 м/н	2/5	1430 т/у	- совм.	+	45	27	6.2
хр	15 м/н	3/5	1700 т/у	+совм.	+	45	29	6
хр	15 м/н	4/5	1500 т/у	- совм.	+	45	38	6
хр	15 м/н	4/5	1500 т/у	+совм.	+	45	28.7	6.7
хр	15 м/н	3/5	1250	+совм.	+	45	28.5	6.5
хр	15 м/н	4/5	1450	совм.	+	45	30	6.5
хр	15 м/н	2/5	1450 т/у	+совм.	+	44.2	29	6.5
хр	47 кв.	3/5	1450 т/у	+совм.	+	43	26	6.2
хр	72 кв.	1/4	1800	- совм.	-	42	30	6
хр	72 кв.	1/5	2400 т/у	+совм.		42	26	6
хр	72 кв.	1/5	догов.	+совм.	-	41	6	
хр	72 кв.	1/5	1400 т/у	- совм.	-	44.3	30	5.9
хр	72 кв.	2/5	1550 т/у	+совм.	+	44.1	29.8	6
хр	72 кв.	2/3	1500	+совм.	+	44.6	29.9	6
хр	82 кв.	1/5	догов.	+совм.	-	40.7	26	6.8
хр	82 кв.	5/5	1650	+совм.	-			
хр	82 кв.	1/5	1550	+совм.	-	44.6	30	6.1
хр	82 кв.	1/5	1700	+совм.	-	42	26	6
хр	82 кв.	5/5	1700 т/у	+совм.	+		29	6.2
хр	82 кв.	1/5	1500	+совм.		41.2	25.9	6
хр	82 кв.	2/5	1500 т/у	- совм.	+	46	28	6
хр	82 кв.	5/5	1600	совм.	+	44.8	30.1	6.2
хр	84 кв.	5/5	1500	+совм.	+	45	29	6
хр	84 кв.	1/5	1450 т/у	+совм.	-	44	30	6
хр	84 кв.	3/5	1450 т/у	+совм.	+	47.4	27.5	6
хр	84 кв.	2/5	1800 т/у	+совм.	-	44	30	
хр	84 кв.	1/5	1320 т/у	- совм.	-	44.7	28.5	6.6
хр	84 кв.	5/5	1400 т/у	+совм.	+	44.7	28.6	6.6
хр	84 кв.	1/5	1500	+совм.	-	47	30.2	6
хр	84 кв.	1/5	1400 т/у	+совм.	-	41.3	25.5	6
хр	84 кв.	5/5	1500	+совм.	+	43.2	28.1	5.9
хр	84 кв.	5/5	1450	+совм.	+	45.5	28.9	6
хр	85 кв.	1/5	1400 т/у	- совм.	-	45	30.2	6.2
хр	85 кв.	1/5	1300 т/у	совм.		45	30	6.2
хр	85 кв.	1/5	1800 т/у	+совм.	-	44.8	30.2	6
хр	85 кв.	4/5	1500	+совм.	+	44.7	29.9	6
хр	85 кв.	1/5	догов.	+совм.	-	44.5	26	6
хр	85 кв.	4/5	1500 т/у	+совм.	+			
хр	85 кв.	1/5	1800	+совм.				
хр	85 кв.	1/5	1450	+совм.	-	45	28	6.5
хр	85 кв.	4/5	1400 т/у	- совм.	-	44.7	30	6.1
хр	85 кв.	4/5	1380 т/у	- совм.	+	45	30	6
хр	86 кв.	1/5	1400 т/у	+совм.	-	44	28	6
хр	86 кв.	1/5	1350 т/у	- совм.		44.6	29.6	6
хр	86 кв.	1/5	1500 т/у	+совм.	+	41.2	27.2	6.2
хр	86 кв.	4/5	1500	+совм.	+	44.8	30	6.1
хр	88 кв.	1/5	1800 т/у	+совм.	-	44.3	30.4	6
хр	88 кв.	1/4	догов.	+совм.	-	45	30	6
хр	88 кв.	1/5	1500	+совм.	-	40.8	25.3	6
хр	88 кв.	1/4	догов.	+совм.	-	42	26	6
хр	88 кв.	1/4	1350 т/у	- совм.	-	44.2	29.6	6.2
хр	88 кв.	1/4	1500 т/у	+совм.	-	44.6	29.9	6.1
хр	88 кв.	2/4	1600 т/у	+совм.	+	40.2	25.2	6
хр	91 кв.	1/5	2000 т/у	+разд.		44	30	6
хр	91 кв.	1/5	1700	+совм.	-	41.4	26.5	6
хр	91 кв.	5/5	1430 т/у	+совм.	+	41.3	26.5	6
хр	92 кв.	1/5	1800	совм.				
хр	92 кв.	1/5	2000	+совм.	-	45	30	6
хр	92 кв.	1/5	1700 т/у	+совм.	-	45		6
хр	92 кв.	1/5	1400 т/у	- совм.	-	44.8	26	6.2
хр	92 кв.	5/5	1500	+совм.	+	45.2	30.3	6
хр	92 кв.	2/5	1450	+совм.	+	45.2	30.4	6.3
хр	92 кв.	3/5	1600	+разд.	-	44.7	25.7	8.9
хр	92/93 кв.	1/5	1400 т/у	+совм.	-	45	30	6
хр	92/93 кв.	3/5	1450 т/у +	совм.	+	44		

СРОЧНАЯ ПРОДАЖА

* комн., 58 кв-л, 1 этаж - 700 т.р.
* 1-комн. хр., 95 кв-л, 3 этаж - 1100 т.р.
* 1-комн. хр., 7 м/н, 2 этаж - 1200 т.р. (торг)
* 1-комн. ул., 95 кв-л, 1 этаж, Б, 1330 т.р.
* 1-комн. хр., 94 кв-л-15, 3 этаж - 1200 т.р.
* 1-комн. хр., 8 м/н-91, 1 этаж - 1070 т.р.
* 2-комн. кр., 53 кв-л, 1 этаж, 1550 т.р. (торг)
* 3-комн. кр., А кв-л, 4/4, Б, 3400 т.р. (торг)

Въезжайте хоть сегодня!!!

хр	207 кв.	4/5	1300	+совм.	+	30.7	17.9	6.1
хр	277 кв.	5/5	1300 т/у	- совм.	+	33	17.3	8.5
хр	277 кв.	4/5	1200	+совм.	+	30.7	18.2	6.2
хр	277 кв.	1/5	1600 т/у	- совм.	+	34.3	18.4	5.9
хр	п.Мегет	2/3	1000	+совм.	+	30.2	16.2	6.5
хр	п.Китой	1/5	1100	- совм.	-	32	17	6
эксп	6а м/н	1/5	1190	+разд.	-	34	17	8.8
эксп	6а м/н	4/5	1350 т/у	+разд.	+	33.4	16.7	9
эксп	6а м/н	3/5	1300	+совм.	+	34.3	17.6	7.9
эксп	6а м/н	[illegible]	1400 т/у	+	6м	34	16.7	8.8
эксп	7 м/н	5/5	1250 т/у	+разд.	+	33.7	16.3	8
эксп	7 м/н	2/5	1200 т/у	+разд.	+	32.9	16.2	8
эксп	7 м/н	2/5	1300 т/у	+разд.	+	32	17	8
эксп	7 м/н	5/5	1350 т/у	+разд.	+	34.5	17.8	8.3
эксп	11 м/н	2/9	1170 т/у	+совм.	Л	29	14	7.1
эксп	85 кв.	1/5	1250 т/у	+совм.	Л	37.6	17.6	6.9
эксп	85 кв.	1/9	1370 т/у	+разд.	Л	34.8	18	8
эксп	85 кв.	6/9	1180 т/у	- разд.	Л	32.2	16.5	8
эксп	85 кв.	9/9	1300 т/у	+совм.	Л	33	17	8
эксп	94 кв.	5/9	1250 т/у	- совм.	+	28.7	14.1	6.9
эксп	95 кв.	5/5	1200	- разд.	-	31.3	18.5	6.1
эксп	95 кв.	2/5	1200	+совм.	+	32 12	6.8	
эксп	271 кв.	1/2	1200	+совм.	Л	33.2	17.1	8.2
эксп	277 кв.	1/5	1300	+разд.	+			
эксп	277 кв.	4/5	1250 т/у	+совм.	Л	30.7	18.2	6.2
ул	6 м/н	3/5	1250	+разд.	+	33.3	18	9
ул	6а м/н	1/5	1450 т/у	+разд.	2 Л	38.6	17	8.5
ул	6 м/н	5/5	1300 т/у	+разд.	+	34	18	8
ул	6 м/н	9/9	1400 т/у	+совм.	+	36.7	17.8	8.8
ул	6 м/н	1/9	1200	- разд.		32.3	12.9	7.1
ул	6 м/н	4/5	1370 т/у	+разд.	+	34	18	9
ул	6а м/н	5/5	1200	+разд.	+	36	17.1	9
ул	6а м/н	5/5	1500 т/у	+разд.	Л	33	17	9
ул	6а м/н	1/5	1480 т/у	+разд.	-	32	17	8.2
ул	6а м/н	2/4	1250	+разд.	+	33.1	17.4	8.5
ул	6а м/н	3/4	1200 т/у	+разд.	+	33.3	17.7	9
ул	6а м/н	4/5	1250 т/у	+разд.	+	32.2	16.4	8.6
ул	6а м/н	1/5	1100	- разд.	-	32.4	17.2	8.4
ул	7 м/н	1/9	догов.	- разд.	-	36.1	17.1	7
ул	7 м/н	1/9	1300	+разд.	-	33	14	9
ул	7 м/н	1/5	1270 т/у	+разд.	-	33	17	8.5
ул	7 м/н	2/5	1500	+разд.	+	33	17	9
ул	7 м/н	3/5	1500	+разд.	+	33.7	17.5	8
ул	7 м/н	1/5	1250	+разд.	-	33	17	9
ул	7 м/н	1/5	1230	+разд.	-	35.2	17.1	8.9
ул	7а м/н	1/9	1400	+разд.	Л	37.1	17.2	7
ул	7а м/н	5/5	1450	+разд.	+	32.6	16.2	8.3
ул	7а м/н	5/5	1250	+разд.	+	34	17.4	8.6
ул	7а м/н	4/5	1300	+разд.	+	34	17.5	8.5
ул	7а м/н	3/5	1250	- разд.	+	33.4	17	8.7
ул	7а м/н	1/5	1500	+разд.	+	33.4	17.8	8.8
ул	8 м/н	4/5	1280	- разд.	+	33.7	17.1	8.7
ул	8 м/н	1/5	1250	+разд.	-	36.2	17.1	9
ул	9 м/н	1/9	1500	+разд.	-			
ул	9 м/н	6/9	1400 т/у	+разд.	Л	35.6	19.2	9.2
ул	9 м/н	5/5	1500	+разд.	+	32.2	16.4	8.2
ул	9 м/н	1/5	1250 т/у	+разд.	-	34.6	18	9
ул	10 м/н	1/5	1250	+разд.	-	35.2	16.8	8.5
ул	10 м/н	4/5	1300 т/у	+разд.	+	33 16	8.3	
ул	12а м/н		1800	разд.				
ул	12а м/н	2/5	1350 т/у	- разд.	+	34 17	8.5	
ул	12а м/н	1/5	1300 т/у	+разд.	-	33.7	17.2	8.4
ул	12а м/н	2/5	1390 т/у	- разд.	+	37.5	17.5	8.9
ул	12а м/н	2/5	1330 т/у	+разд.	Л	30.4	17.9	6.8
ул	12 м/н	1/9	1180 т/у	+совм.	-	30.8	19	10
ул	15 м/н	3/5	1400	+разд.	+	32.8	17	9
ул	15 м/н	1/5	1350	+разд.	-	32.9	17	8.5
ул	17 м/н	3/5	1400 т/у	+разд.	+	34	18	9
ул	17 м/н	3/5	1450	+разд.	+	33	18	9
ул	17 м/н	3/5	1400	- разд.	+	33.5	17	9
ул	17 м/н	1/5	1350	+разд.	-	33	18	8.5
ул	17 м/н	1/5	1400	- разд.	-	34	17	8.9
ул	17 м/н	4/5	1350	+разд.	-	31	17	9
ул	17 м/н	4/5	1400	+совм.	-	34.5	18	7
ул	17 м/н	1/5	1200	+разд.	-	34	17.8	9
ул	17 м/н	5/5	1250 т/у	+разд.	-	33.1	16.8	8.4
ул	17 м/н	5/5	1300	- разд.	+	33.5	16.8	8.7
ул	17 м/н	5/5	1250	+совм.	+	35.4	17.6	9
ул	17 м/н	5/5	1300	+разд.	+	33.7	17.6	8.5

ул	22 м/н	5/5	1500 т/у	+разд.	+	33	17.5	9
ул	22 м/н	3/5	1500	+совм.	2	34.6	17.9	7.5
ул	22 м/н	2/5	1350	- разд.	+	33.7	17.1	8.6
ул	22 м/н	5/5	1250 т/у	-	+	34	17	8
ул	29 м/н	1/5	1180 т/у	- совм.	Л	34.5	19.4	6.3
ул	29 м/н	2/5	1350	- совм.	+	35	17.7	9.0
ул	29 м/н	4/5	1350	+совм.	+	34.3	17.2	7.8
ул	29 м/н	6/9	1300 т/у	- разд.	+	33.4	18.1	9.2
ул	29 м/н	2/5	1500 т/у	- совм.	2	37	18	8
ул	29 м/н	5/9	1400 т/у	- совм.	Л	31.4	18.1	9.2
ул	29 м/н	5/5	1200 т/у	+совм.	Л	33.4	17	9
ул	30 м/н	1/5	1350 т/у	- разд.	-	39.6	19.8	10.1
ул	32 м/н	8/9	1400	- разд.	+	-	15	7.5
ул	32 м/н	5/5	1400	+разд.	+	32.9	16.4	8.5
ул	32 м/н	4/5	1450	+разд.	+	32.6	16.3	9
ул	32 м/н	1/5	1300	+разд.	+	39.6	17	9
ул	32 м/н	1/5	1150	+разд.	Л	39	17	9
ул	33 м/н	2/5	1400	- разд.	+	34	17.3	9
ул	33 м/н	3/5	1500	+разд.	Л	33	17	9
ул	33 м/н	1/5	1320	+разд.	Л	33	17	8.7
ул	33 м/н	1/7	1600 т/у	+разд.	Л	38.1	18.3	8.9
ул	84 кв.	1/5	1250	+совм.	Л	37	18	8.5
ул	84 кв.	1/5	1400 т/у	+совм.	Л	35.3	18.3	8.5
ул	92/93 кв.	1/5	1300	+совм.	Л	34.5	17	7.8
ул	95 кв.	1/5	1250 т/у	- разд.	-	33.4	17	8.6
ул	95 кв.	1/5	1300 т/у	+разд.	+	33.5	17.5	8.5
ул	95 кв.	1/5	1330	+разд.	-	33	17.9	8.6
ул	95 кв.	1/5	1250 т/у	- разд.	-	33.4	16.5	8.6
ул	177 кв.	2/5	1400 т/у	+разд.	+	32	18	8.6
ул	177 кв.	4/5	1500 т/у	+разд.	+	33.2	17.4	8.4
ул	206 кв.	2/5	1500	- разд.	+	33.6	17.1	9
ул	206 кв.	2/5	1450 т/у	+разд.	+			
ул	212 кв.	5/5	1450 т/у	+разд.	+	32.7	18.7	9.3
ул	219 кв.	1/5	1400 т/у	- разд.	-	35	18	8
ул	219 кв.	1/5	1200	+разд.	-	35	18	8.5
ул	219 кв.	5/5	1400 т/у	+разд.	+	32.6	17	8
ул	225 кв.	1/5	1350 т/у	- разд.	-	30.6	17.2	9
ул	225 кв.	5/5	1300	+разд.	+	33	18	9
ул	225 кв.	5/5	1300	+разд.	+	33	18	9
ул	271 кв.	4/5	1300	+разд.	-	38.1	18.9	8
ул	271 кв.	1/5	1200 т/у	+разд.	-	33.1	16.4	8.4
ул	271 кв.	1/5	1150	+разд.	-	40	17	8.5
ул	271 кв.	2/2	1000	- совм.	+	38.8	18.1	8.2
ул	277 кв.	5/5	1350 т/у	+совм.	+	35.5	19	6.8
ул	277 кв.	3/5	1300 т/у	+совм.	+	33	17	9
ул	278 кв.	1/5	1300	- совм.	Л	36	19.6	7.2
ул	278 кв.	2/5	1200	+совм.	+	33.5	16.7	8.7
ул	278 кв.	3/5	1300 т/у	+разд.	+	34	17	9
ул	282 кв.	1/5	1400 т/у	+разд.	-	40	18	14
ул	п.Китой	2/5	1100	+разд.	+	33	17	9
ул	п.Китой	3/5	1050 т/у	+разд.	+	33	16.9	8.5
ул	п.Китой	1/5	1015	- разд.	-	33.1	16.9	8.6
кг	1 кв.	1/2	1250 т/у	- совм.	-	36.3	19.3	7
кг	1 кв.	1/2	1200	- разд.	-	35	19.2	6.1
кг	1 кв.	2/2	1250	+разд.	-	35.2	19.9	6.1
кг	1 кв.	2/2	1250	+разд.	-	35.2	19.9	6.1
кг	18 кв.	2/2	1450	+совм.	-	37	19.6	7.8
кг	51 кв.	1/3	1400	- совм.	-	41	18	10
кг	59 кв.	1/3	1700 т/у	+разд.	-	43.3	17	9.4
кг	74 кв.	2/4	1600	+совм.	-	36	18	7
кг	74 кв.	4/4	1900 т/у	- совм.	+	36	20	8.8
кг	76 кв.	3/4	1650	- совм.	-	42	24	9
кг	76 кв.	1/4	1550	- разд.	-	41.1		6.5
кг	76 кв.	4/4	1600 т/у	+разд.	+	35	18	7.5
кг	76 кв.	4/4	1350	+разд	-	30	18	8
кг	89 кв.	3/4	1600	+разд	+			
кг	89 кв.	1/4	1400 т/у	+разд.	-	35.8	19	9
кг	99 кв.	1/3	850 т/у	- разд.	-	30.4	18.5	5.8
кг	100 кв.	1/2	1000	- совм.	-	28.7	17.5	6
кг	106 кв.	4/4	1750 т/у	- совм.	-	40.9	18	10
кг	107 кв.	1/4	1330 т/у	+разд.	-	40.1	17.4	7.6
кг	120 кв.	3/3	1200 т/у	+совм.	+	31.2	19.8	7.8
кг	А кв.	2/4	1420 т/у	- разд.	-	36	19	8.7
кг	Б кв.	3/4	1500	+совм.	+	36.3	19	8.6
кг	Б кв.	1/4	1500 т/у	+разд.	-	36.4	17	8.2
кг	Б кв.	4/4	1650	+разд.	+	36.2	19	8.9
кг	4 пос.	1/1	800	- улица	-	35	20	10

2-КОМНАТНЫЕ

хр	6 м/н	5/5	1500	разд.	-	60.8	45.3	9.3

СРОЧНАЯ ПРОДАЖА

* комн., 189 кв-л, 3 этаж - 520 т.р.
* комн. 15 м/н-1, 1 эт - 850 т.р.
* 2-комн., хр., 178- 9 кв-л, 4/5 - 1600 торг
* 2-комн., хр., в г. Подольск (или обмен на квартиру в Ангарске)
* 2-комн., кг., 59 кв-л - 1800 т.р.
* 3 комн., ул., 29 м/н.-2, 4/5 - 2350 т.р. торг
* 3 комн., ул., 95 кв-л, д.23, 2/5 – с условием: 1хр + 1хр
* 3-комн., хр., 85 кв-л., 3 этаж - 1850 торг
* 3 комн., ул., 19 м/н.-10, 3/5 - 2500 т.р.
* 3 комн., ул., 40 лет Октября, 5/5 - 3500 т.р.
* 2-комн., хр., 207 кв, 1 эт - 1550 т/у
* 3-комн., ул., 18 м/н -3, 2 этаж - 2500 т /у
* 4-комн., хр., 15 м/н-22, 4 этаж -2100

Квартиры под офис любой район города:
* 2-комн., кг., по ул. Ленина - ПОД ОФИС
* 2-комн., кг., ул. К. Маркса - ПОД ОФИС
* 3-комн., кг., по ул. Горького - ПОД ОФИС
* 3-комн., хр., 82 кв-л, д.7 - ПОД ОФИС
* 3-комн., кг., 89 кв-л, ул. К. Маркса - ПОД ОФИС

ГОРОД
АГЕНТСТВО НЕДВИЖИМОСТИ

ВНИМАНИЕ!
ПРИ ПРОДАЖЕ КВАРТИРЫ – ПРИВАТИЗАЦИЯ БЕСПЛАТНО

т. 65-64-64, 580-544
г. Ангарск, 11 мр-н, дом 7

ВСЕ ВИДЫ УСЛУГ НА РЫНКЕ НЕДВИЖИМОСТИ * ИПОТЕКА * УЗАКОНИВАНИЕ ПЕРЕПЛАНИРОВКИ * ОФОРМЛЯЕМ ПЕРЕВОД В НЕЖИЛОЕ

КОМНАТА, 85 кв., 2/5, 17,3, тел, Б, м.дв., реш., хор.сост., 750

Комнаты					
Кр.	18 кв.	1/2	9.6	2 хоз., м.дв.	700 т/у
Кр.	20 кв.	2/2	19.1	2 хоз., Б-ст.	800
Кр.	21 кв.	2/2	21.0	3 хоз., Т, Б	950 т/у
Кр.	34 кв.	1/2	17.1+10.3	3 хоз., Т	1000 т/у
Кр.	34 кв.	2/2	17.0	3 хоз., м.дв.	750
Кр.	40 кв.	1/2	17.4	3 хоз., Т	800 т/у
Кр.	60 кв.	1/3	17.8	3 хоз., м.дв.	750
Кр.	61 кв.	1/3	13.7	3 хоз.	800 т/у
Общ.	82 кв.	5/5	17.4	Т, Б, м.дв.	650
Общ.	85 кв.	5/5	10.7		600 т/у
Общ.	85 кв.	5/5	12.2	Т, Б	630 т/у
Общ.	85 кв.	2/5	17.3	Т, Б, м.дв.	750 т/у
Общ.	92 кв.	3/5	12.6	м.дв.	550
Общ.	92 кв.	4/5	17.8	ст.пак.	850
Общ.	92 кв.	4/5	12.6	Т	700
1-комнатные					
Хр.	6 мкр.	3/5	31.3/18.4/6.0	Т, Б, м.дв.	1200 т/у
Эксп.	6а мкр.	4/5	34.3/16.0/6.9	Т, Б	1300
Хр.	7 мкр.	2/5	31.3/17.0/6.0	Б, м.дв.	1200
Эксп.	7 мкр.	5/5	34.5/16.8/8.3	Т, Б-реш	1350 т/у
Хр.	8 мкр.	4/5	30.5/17.2/6.6	Т, Б, м.дв.	1100 т/у
Хр.	8 мкр.	2/5	30.4/16.0/6.9	Т, Б	1200
Хр.	9 мкр.	4/5	31,2/17,2/6,8	Б, м.дв.	1150
Хр.	10 мкр.	5/5	29,8/16,2/6,7	Т, Б	1150
Хр.	10 мкр.	4/5	32,0/17,8/6,2	Т, Б	1170
Хр.	10 мкр.	4/5	32,0/18,0/6,2	Т, Б-ст, м.дв.	1200 т/у
Хр.	10 мкр.	2/5	31,1/16,6/7,1	Т, Б, ст.пак.	1300 т/у
Хр.	11 мкр.	2/9	30,0/14,0/7,2	Т, м.дв.	1170
Хр.	12 мкр.	3/5	30,8/18,0/6,2	Т, Б	1230
Хр.	12 мкр.	3/5	31,8/18,2/6,1	Т, Б, м.дв.	1300
Хр.	12 мкр.	4/5	30,9/18,0/6,0	Т, Б, м.дв.	1250
Хр.	15 мкр.	4/5	31,8/17,0/6,0	Б	1150
Хр.	15 мкр.	1/5		Т, м.дв.	980
Хр.	15 мкр.	5/5	31,3/17,0/5,5	Т, Б	1150
Эксп.	17 мкр.	2/5	39,9/21,0/7,0	Т	1300 т/у
Хр.	82 кв.	3/5	30,0/18,0/6,0	Б	1200 т/у
Хр.	84 кв.	2/5	29,9/17,0/6,0	Т	1150

Кап. гараж, 11 м/н (3х7, тепло, свет, техэтаж, подвал)

Эксп.	84 кв.	1/5	36,6/-9,1	Т, 2Б	1300
Эксп.	84 кв.	1/5		Т	1250
Хр.	85 кв.	1/5	30,8/18,0/6,2	м.дв.	1100
Хр.	88 кв.	3/4	31,0/18,6/6,2	Т, Б, м.дв.	1300 т/у
Хр.	88 кв.	4/4	30,0/18,0/6,0	Б, м.дв.	1250
Хр.	91 кв.	2/5	30,0/18,0/6,0	Т, Б-ст.	1150 т/у
Хр.	91 кв.	3/5	30,0/18,0/6,0	Б	1200
Хр.	92 кв.	2/5	31,3/18,0/6,0	Т, Б, м.дв.	1200
Хр.	92 кв.	5/5	30,8/18,0/6,0	Т, сигн., Б	1150
Хр.	93 кв.	4/5	30,9/18,1/6,2	Т, Б	1150 т/у
Эксп.	93 кв.	5/9	31,4/18,6/6,0	Т, Б, м.дв.	1250 т/у
Хр.	94 кв.	3/5	30,2/17,6/6,0	Т, Б	1160
Хр.	95 кв.	5/5		Т, Б-ст.	1200 т/у
Эксп.	95 кв.	5/5	30,2/18,0/6,2		1200
Хр.	95 кв.	2/5	33,0/18,0/6,2	Л-12м	1200
Хр.	102 кв.	5/5	30,2/18,0/5,2	Б, м.дв.	1300
Хр.	178 кв.	1/5	30,5/17,7/6,2	Т, м.дв.	1150 т/у
Хр.	177 кв.	5/5	32,0/19,5/6,0	Т, м.дв.	1230
Хр.	189 кв.	1/5	33,0/18,0/6,0	Т, м.дв.	1200 т/у
Хр.	189 кв.	5/5	31,6/18,0/6,0	Т, Б, м.дв.	1050
Хр.	277 кв.	4/5	30,7/18,2/6,2	Т, Б, м.дв.	1200
1-комнатные улучшенные					
Ул.	6а мкр.	3/5	32,5/17,0/8,5	Т, Б,	1250
Ул.	7а мкр.	1/5	34,0/17,4/8,6	Т, м.дв.	1250
Ул.	10 мкр.	1/5	35,2/16,8/8,5	Т, м.дв.	1250
Ул.	10 мкр.	2/5	32,0/16,6/8,3	Т, Б, м.дв	1360 т/у
Ул.	12а мкр.	2/5	34,3/17,9/6,6	Т, Б, Л	1340
Ул.	12а мкр.	2/5	34,0/17,0/9,1	Л	1400
Ул.	17 мкр.	4/5	34,6/18,0/7,0	Т, м.дв.	1300 т/у
Ул.	17 мкр.	5/5	34,5/18,0/7,9	м.дв	1250 т/у
Ул.	17 мкр.	4/4	32,7/17,1/8,5	Т, Б, м.дв	1320
Ул.	17 мкр.	1/5	34,1/17,7/6,6	Т, м.дв	1200 т/у
Ул.	18 мкр.	5/5	34,0/17,8/9,0	Б-ст., м.дв	1250
Ул.	18 мкр.	2/5	33,0/16,9/8,7	Т, Б, м.дв	1350
Ул.	18 мкр.	5/5	35,3/18,1/7,0	Т, м.дв.	1350
Ул.	18 мкр.	2/5	32,8/17,1/8,4	Б, м.дв	1400 т/у
Ул	19 мкр	1/5	34,0/17,8/9,0	Т, м.дв	1250
Ул	19 мкр	7/9	36,0/19,0/9,1	Л, м.дв.	1400

2 кр., 76 кв., 1/4, Т, сигн., 2100 т.р.;
2 кр., 53 кв., 2/2, Т, Б, 1750 т.р.;
2 хр., 11 м/н, 1/5, Т, сигн., 1350 т.р.;
2 хр., 94 кв., 3/5, Т, Б, 1400 т.р.;
2 ул., 22 м/н, 4/5, 1900 т.р.

Ул.	29 мкр.	1/5	35,0/18,3/7,9	Т, Л-6м, м.дв.	1200 т/у
Ул.	29 мкр.	5/9	31.4/16.1/9.2	Б, Л, ст.пак	1400 т/у
Ул.	30 мкр.	3/3	42.0/21.0/11.0	Л-ст.	1550
Ул.	30 мкр.	1/5	39,6/18,9/10,3	м.дв.	1350
Ул.	32 мкр.	8/9	34,0/15,0/7,7	Б, м.дв.	1400
Ул.	32 мкр.	5/5	33,7/17,0/9,0	Л-ст.	1500 т/у
Ул.	33 мкр.	1/5	39.0/17.0/8.7	Т	1480 т/у
Ул.	33 мкр.	4/5	33,0/18,0/8,3	Б, м.дв.	1500 т/у
Ул.	84 кв.	1/5	35,3/18,3/8,5	Т, Л	1400
Ул.	85 кв.	8/9	32,0/13,0/8,2	Б	1500
Ул.	93 кв.	6/9	36,8/20,6/9,0	Т, Б	1350
2-комнатные					
Эксп.	6а мкр.	3/5	45,0/	2Б	2000 т/у
Эксп.	7 мкр.	5/5	47,7/28,2/9,0	Т, Б, м.дв	1650
Эксп.	7 мкр.	5/5	42,0/26,0/6,2	Б	1500

3 эксп., 11 м/н, 2/9, Т, Б, 2350 т/у;
3 ул., 17 м/н, 2/5, Т, Л, 2300;
3 эксп., 85 кв., 4/5, Т, 2Б, 66,7/35,7/10,3, 2900 т/у;
3 хр., 11 мкр., 2/5, Т, сигн., Б, 1900 т/у

Хр	8 мкр	5/5	44,6/28,6/6,4	Т, Б	1450
Хр	8 мкр	4/5	44,8/28,56,6	Т, Б-ст.	1500
Хр	9 мкр	3/5	44,8/28,7/6,5	Бст., м.дв.	1500
Хр.	9 мкр	4/5	45,1/28,7/7,0	Т, Б	1600
Хр	10 мкр	1/5	40,5/28,1/6,0	Т	1400 т/у
Хр	10 мкр	4/5	45,1/29,0/6,7	Т, Б, м.дв.	1550
Хр.	10 мкр	3/5	45,0/30,0/6,0	Т, сигн.,Б-ст.	1600 т/у
Хр.	10 мкр	5/5	41,9/26,1/6,0	Т, Б, м.дв.	1500
Хр	11 мкр	1/5	45,0/29,0/6,0	Т	1450
Хр	11 мкр	1/5	45,0/29,0/6,0	Т, сигн.	1400 т/у
Хр	11 мкр	2/5	45,3/28,7/6,0	Т, Б	1550
Хр.	12 мкр	1/5	45,0/29,0/6,0	М.дв.	1700
Хр.	12 мкр	1/5	45,0/29,0/6,0	Т	1400
Хр.	12 мкр.	2/5	45.0/29.0/6.0	Т, Б	1500
Хр.	13 мкр	2/5	45,0/29,0/6,3	Т, Б-ст., м.дв.	1600

АРЕНДА
снимем комнаты, 1-, 2-комнатные квартиры

АГЕНТСТВО НЕДВИЖИМОСТИ
КАПИТАЛ

ТЕЛЕФОНЫ:
650-400
650-645

АДРЕС: 12а мр-н, дом 2
(слева от ТЦ "Гефест")

Недвижимость -самый надёжный капитал!

1-комнатные				
7 мрн.	хр.	5/5	33/17.8/8.1	1300.0
8 мрн.	хр.	2/5	31/17/6	1100.0
9 мрн.	хр.	5/5	31.2/17/6.8	1250.0
9 мрн.	хр.	4/5	31.2/17/6.8	1250.0
12 мрн.	хр.	4/5	31/18/6.2	1150.0
12 мрн.	эксп.	5/5	30.6/12.8/7.1	1200.0
10 мрн.	хр.	5/5	29.8/16.2/6.7	1150.0
10 мрн.	хр.	4/5	30.7/16.7/6.9	1200.0 т/у
12 мрн.	хр.	5/5	30/18/6.2	1250.0
12 мрн.	хр.	4/5	30.9/17.8/6	1200.0
15 мрн.	хр.	1/5	31.7/17.8/6.9	1030.0
84 кв-л.	хр.	3/5	29.9/17.1/6	1150.0
88 кв-л.	хр.	4/4	30/17/6	1200.0
91 кв-л.	хр.	3/5	30/17/6	1200.0 т/у
92 кв-л.	хр.	5/5	31/18/6	1200.0
92 кв-л.	хр.	2/5	31.3/18/6	1200.0
93 кв-л.	хр.	2/5	30.9/18/6	1200.0
93 кв-л.	хр.	4/5	30.9/18.1/6.2	1200.0
93 кв-л.	хр.	5/5	30.9/17.8/6.2	1200.0
93 кв-л.	хр.	3/5	31/18/6	1200.0
94 кв-л.	хр.	4/5	30.7/18/6.1	1200.0
95 кв-л.	хр.	4/5	30.6/18/6	970.0
95 кв-л.	хр.	5/5	30.9/18.1/6.2	1200.0
95 кв-л.	хр.	5/5	30.6/18.1/6.1	1150.0
179 кв-л.	хр.	2/5	30.7/17.7/6	1300.0
188 кв-л.	хр.	3/4	30.8/17.9/6	1350.0 т/у
182 кв-л.	хр.	2/4	30.6/17.9/6	1250.0
277 кв-л.	хр.	4/5	30.7/18.2/6.2	1250.0
6 мрн.	ул.	1/5	33/16.7/9	1350.0
6а мрн.	ул.	4/5	32.2/15.4/8.6	1200.0
6а мрн.	ул.	3/5	34.7/16.8/7.1	1250.0
6а мрн.	ул.	1/5	34.7/16/9	1100.0
7 мрн.	ул.	1/5	33/17/8.5	1200.0
7 мрн.	ул.	1/5	33/17/8.5	1250.0 т/у
7 мрн.	эксп.	5/5	33.7/16.3/8	1280.0 т/у
8 мрн.	ул.	3/5	34/18/6.6	1200
11 мрн.	ул.	2/9	30/14/7.2	1170.0
11 мрн.	ул.	2/9	27,3/14.1/6	1000.0
11 мрн.	ул.	4/9	27.3/14.1/6.9	1100.0 т/у
12а мрн.	ул.	3/5	35.1/18.1/6.7	1150.0
17 мрн.	ул.	5/5	35.5/18.4/7	1120.0
17 мрн.	ул.	3/5	34.2/17.7/6.8	1200.0
17 мрн.	ул.	4/5	33/16.5/9	1250.0
17 мрн.	ул.	1/5	32/18/9	1200.0 т/у
17 мрн.	ул.	1/5	33.9/17.5/9	1200.0
18 мрн.	ул.	5/5	34/18/9	1300.0
18 мрн.	ул.	1/5	33.9/15.5/9	1250.0 т/у
19 мрн.	ул.	4/5	34.5/18.5/7.5	1250.0
19 мрн.	ул.	5/5	34/18/6.6	1280.0
22 мрн.	ул.	2/5	32/16.7/9	1200.0
22 мрн.	ул.	3/5	33.8/13.5/10	1240.0
29 мрн.	ул.	1/5	34.5/18.4/6.3	1280.0 т/у
2-комнатные				
6 мрн.	хр.	2/5	45.1/28.7/6	1450.0
6 мрн.	хр.	1/5	45/28/6	1250.0
6 мрн.	экс.	2/5	50/30/6	1100,0 т/у
6 мрн.	хр.	2/5	45/28/6	1400.0
7 мрн.	хр.	2/5	41/26/6	1500.0
7 мрн	хр.	2/5	48/26/6	1500.0
9 мрн	хр.	2/5	44.7/28/7	1500.0
10 мрн.	хр.	4/5	45/28.8/6	1400.0
10 мрн.	хр.	2/5	45/28/6	1400.0
11 мрн.	хр.	4/5	45/28/6	1450.0 т/у
13 мрн.	хр.	4/5	45/30/6	1600.0 т/у
15 мрн.	хр.	1/5	45/28/6	1230.0
15 мрн.	хр.	1/5	45.2/28.7/6	1450.0
15 мрн.	хр.	1/5	44.9/30.8/6	1400.0
15 мрн.	хр.	1/5	45/29/6	1250.0
72 кв-л	хр.	2/3	44.629.9/6	1500.0 т/у
84 кв-л.	хр.	2/5	45.2/29.7/6	1500.0 т/у
84 кв-л	хр.	1/5	44/29/6	1300.0 т/у
85 кв-л.	хр.	4/5	44.1/28	1650.0
85 кв-л.	хр.	3/5	41.3/26.5	1500.0
86 кв-л.	хр.	4/5	45.5/30.5/6	1350.0
93 кв-л.	хр.	3/5	44/30.6/6	1550.0
93 кв-л.	хр.	1/5	45/28/6	1400.0 т/у
93 кв-л.	хр.	1/5	45/30.2/6.2	1350.0
94 кв-л.	хр.	1/5	45/25/6	1400.0
94 кв-л.	хр.	5/5	45.1/30.1/6	1400.0
94 кв-л.	хр.	1/5	45/29/6	1450.0
102 кв-л.	хр.	4/5	44.9/30.1/6	1450 т/у
177 кв-л.	хр.	1/5	45.1/28/6	1550 т/у
177 кв-л.	хр.	2/5	45.5/29/6	1700.0
182 кв-л.	хр.	4/4	45/30/6	1400.0 т/у
210 кв-л.	хр.	4/5	40.8/26.2/6	1450.0
Л кв-л.	хр.	1/5	45/28/6	1380.0
6а мрн.	ул.	8/9	54/32/6	1800.0 т/у
7 мрн.	ул.	3/9	51.8/32.3/7.1	1850.0
8 мрн.	ул.	1/5	52/28/9	1800.0
9 мрн.	эксп.	5/5	49.6/31.1/7	1600.0
9 мрн.	ул.	5/5	51.5/30.4/8.7	1900.0
12а мрн.	ул.	4/9	52.2/33.1/7	2000.0 т/у
13 мрн.	ул.	4/5	51.1/27/1/9	1800.0
15 мрн.	ул.	4/5	50.9/29.9/9	2300.0
15 мрн.	ул.	4/5	52/31/9	1950.0
17 мрн.	ул.	3/5	43.8/27/7.8	1600.0
17 мрн.	ул.	5/5	46/29/7	1500,0
22 мрн.	ул.	4/5	51.6/30/8	2000.0
22 мрн.	ул.	3/5	54/29/9	2150.0 т/у
22 мрн.	ул.	2/5	50.5/29.5/9	2000.0 т/у
29 мрн.	ул.	10/10	49.5/26.6/9.1	2000.0
32 мрн.	ул.	2/5	54/30/9	2250.0
33 мрн.	ул.	1/7	52.2/32.6/7	2200.0 т/у
33 мрн.	ул.	6/7	57.1/37.8/8.6	2200.0
95 кв-л	ул.	5/5	49.6/28.6/8.4	2100.0
219 кв-л	ул.	9/10	52/28/9	1650.0
219 кв-л	ул.	9/9	51.8/32.4/7	1650.0
271 кв-л	ул.	4/5	49.9/30/11.1	1750.0
271 кв-л	ул.	4/5	55.4/29.9/9	2000.0
3-комнатные				
8 мрн.	хр.	2/5	49.6/35.1/6.5	1800.0 т/у
10 мрн.	хр.	3/5	58/42/7	2050.0
10 мрн.	хр.	1/5	50/35.5/6	1700.0
11 мрн.	хр.	2/5	55.3/37.9/6	1900.0
11 мрн.	хр.	1/9	60.6/44.2/6.6	2100.0
12 мрн.	хр.	5/5	56/37.7/6	1950 т/у
13 мрн.	хр.	4/5	40/34/6	1850.0
15 мрн.	хр.	5/5	56/37/6	1800.0
[illegible]	хр.	1/4	58.4/42.2/5.2	1950.0
6а мрн.	ул.	1/4	69/48/9	2400.0 т/у
6а мрн.	ул.	3/4	65.2/43/9	2400.0 т/у
6а мрн.	ул.	5/5	64.7/42.7/9.2	2500.0 т/у
6а мрн	ул.	4/5	59/37.4/9	2400.0 т/у
7 мрн.	ул.	3/9	62.9/39.7/9	2500.0 т/у
7 мрн.	эксп.	5/5	66/39/10.5	2700.0 т/у
7 мрн.	эксп.	3/5	67.2/37.6/11	2600.0 т/у
7 мрн.	ул	9/9	62/40/7	2500.0 т/у
8 мрн.	ул.	5/5	58.7/38.1/7.2	2500.0
8 мрн.	ул.	9/9	63.8/40.6/8.6	2000.0
11 мрн.	эксп.	1/9	60.6/44.2/6.6	2100.0
11 мрн.	эксп.	2/9	60.1/44.1/6.8	2300.0 т/у
12а мрн.	ул.	7/9	64,8/41.2/8.4	2600.0
17 мрн.	ул.	2/5	59/39.4/7.6	2500.0
17 мрн.	ул.	4/5	58.1/36.5/7.2	2300.0 т/у
18 мрн	ул.	3/5	60/38/8	2300.0
18 мрн	ул.	3/5	60/38.7/8	2300.0 т/у
19 мрн.	ул.	1/5	65.3/41.3/9	2300.0
19 мрн.	ул.	2/5	58/38/7,1	2300,0 т/у

СРОЧНАЯ ПРОДАЖА

1-комнатные				
8 мр-н	хр.	3/5	30.1/18/6	1010,0
13 мр-н	хр.	5/5	30,9/17,8/6	1100,0
95 кв-л	хр.	2/5	30.6/18/6	1040.0
175 кв-л	хр.	3/5	30.7/17.5/6	1200.0
18 мр-н	ул.	3/5	33/16.8/9	1350.0
19 мр-н	ул.	2/5	34.3/15/9	1250.0
177 кв-л	ул.	9/9	32.9/16.8/9	1400.0
2-комнатные				
92 кв-л	хр.	4/5	45,5/30,5/6	1350,0
189 кв-л	хр.	3/5	40.8/26.2/6	1550.0 т/у
12а мр-н	ул.	7/9	51,5/32,3/7	1730,0

КУПИМ
1-комн. хр., 9, 10, 15 мр-ны, не 1-й эт.;
2-комн. хр. не 1 этаж, мр-ны;
3-комн. ул., 15, 17, 18, 19 мр-ны, не 1-й этаж

АРЕНДА

1-комнатные			
29 мр-н	ул.	5/5	5000 ежемесячно
95 кв-л	хр.	4/5	6000 ежемесячно
2-комнатные			
12 мрн.	хр.	3/5	7000 ежемесячно
177 кв-л.	хр.	3/5	7000 ежемесячно
178 кв-л	хр.	5/5	7500 ежемесячно
32 мрн.	ул.	1/5	7000 ежемесячно
3-комнатная			
6 мрн.	хр.	4/5	10000 ежемесячно

Требуется РИЕЛТОР

КАК ПОДАТЬ ОБЪЯВЛЕНИЕ В ГАЗЕТУ "СВЕЧА"

БЕСПЛАТНЫЕ ОБЪЯВЛЕНИЯ

1. Заполнить купон для подачи бесплатного объявления, вырезав его из газеты (стр. 30, 65 и 66).

Купоны можно отправить по почте по адресу: Ангарск-30, газета "Свеча", либо принести в редакцию (38 кв-л, д. 14, ост. тр. "Московская") или в рекламное агентство по адресу: 8 мр-н, д. 3 (слева от маг. "Центральный").

Можно также оставить купоны в специальных ящиках, расположенных в магазинах: 1. "Бычий рог" (34 кв-л). 2. Магазин №47 (центр. рынок). 3. "Пальмира" (76 кв-л). 4. "Карлен" (106 кв-л). 5. "Универмаг" (ул. Чайковского). 6. "Север" (92 кв-л). 7. "Галант" (ул. Чайковского). 8. "Радуга" (86 кв-л). 9. "Сибирский" (84 кв-л). 10. "Каскад" (29 мр-н). 11. "Прибрежный" (29 мр-н). 12. "Продукты" (29 мр-н). 13. "Октябрьский" (13 мр-н). 14. "Лола" (6 мр-н). 15. "Сказка" (10 мр-н). 16. "Приангарье" (10 мр-н). 17. "Визит" (11 мр-н). 18. "Заказ" (17 мр-н). 19. "Силуэт" (177 кв-л). 20. "Сибмаркет" (30 мр-н). 21. "Рассвет" (178 кв-л). 22. Рынок в 205 кв-ле. 23. "Венский" (15 мр-н). 24. Щербиновский рынок (кв-л "Б"). 25. Павильон "Форвард" (33 мр-н). 26. Супермаркет "Алекс" (182 кв-л). 27. ТЦ "Комсомолец" (192 кв-л). 28. "Саянский" (189 кв-л). 29. Супермаркет "Ленинградский" (177 кв-л). **А также во всех отделениях связи города!**

2. Бесплатное объявление можно КРУГЛОСУТОЧНО продиктовать по тел.: 56-46-46

3. Объявление с помощью SMS-сообщения

В начале сообщения напишите СВЕЧА, затем текст объявления и контактный телефон и отправьте сообщение на номер 25846. Например: Свеча Продам квартиру. Тел.: 00-00-00 ➛ отправляем на номер 25846

Ваше объявление выйдет в газете в течение двух недель. Стоимость SMS - 9 руб. На объявления, отправленные по SMS на номер 25846, распространяются все правила, действующие для бесплатных объявлений.

ПЛАТНЫЕ ОБЪЯВЛЕНИЯ

1. Платные объявления можно подать в редакции (38 кв-л, д. 14, ост. тр. "Московская") либо **в рекламном агентстве** по адресу: 8 мр-н, д. 3 (слева от маг. "Центральный").

2. Также платное объявление можно подать с городского телефона в кредит по тел.: 084.

Бесплатно в газете "Свеча" публикуются *объявления личного характера, не связанные с коммерческой деятельностью. Также бесплатно публикуются объявления об утере документов, поиске работы, аренде квартир, об оказании услуг: 1) по образованию (репетиторство, решение контрольных работ, написание рефератов, переводы с иностранных языков и т.п.); 2) уборка квартир, мытье окон; 3) мед. услуги – инъекции, капельницы; 4) пошив, реставрация одежды.* ***Примечание:*** *объявления об оказании других услуг, о приеме на работу, о продаже или аренде торговых площадей и т.п. публикуются в газете "Свеча" только платно.*

КОМПАНИЯ
НЕДВИЖИМОСТЬ СИБИРИ

Будущее за нами!

г. Ангарск, 89 кв-л, дом 7
т. 530-179, 682-600, 682-700
г. Ангарск, 7 мр-н, дом 7
т. 682-300
Звонки принимаются до 23.00

В связи с расширением набираем новых сотрудников

Комнаты				
8 кв.	Кр.	1/3	20,0	730
8 кв.	Кр.	1/3	18,0	700
20 кв.	Кр.	1/2	13,9	600
21 кв.	Кр.	1/2	21,0	550
21 кв.	Кр.	1/2	16,7	760
21 кв.	Кр.	2/2	21,0	850
30 кв.	Кр.	2/2	15,2	800
33 кв.	Кр.	2/2	16,0	800
34 кв.	Кр.	1/2	27,4	1000
35 кв.	Кр.	1/2	13,1	750
50 кв.	Кр.	1/2	15,0	700
51 кв.	Кр.	1/2	14,2	750
53 кв.	Кр.	2/2	15,1	780
58 кв.	Кр.	2/2	19,9	900
73 кв.	Кр.	2/3	15,0	800
76 кв.	Кр.	1/4	15,8	650
80 кв.	Кр.	1/4	20,3	960
82 кв.	Хр.	1/5	12,2	560
82 кв.	Хр.	1/5	15,0	750
85 кв.	Хр.	1/5	24,3	870
92 кв.	Хр.	4/5	12,3	750
92 кв.	Хр.	4/5	17,2	850
94 кв.	Хр.	1/5	13,1	800
1-комнатные				
77 кв.	Хр.	1/4	30,9/18,0/6,0	1500
84 кв.	Хр.	2/5	31,0/17,0/6,0	1200
85 кв.	Хр.	2/5	30,9/18,3/6,1	1300
88 кв.	Хр.	1/4	29,0/16,8/6,0	1600
88 кв.	Хр.	3/5	30,0/17,0/6,0	1300
88 кв.	Хр.	4/4	30,0/18,0/6,0	1200
91 кв.	Хр.	1/5	34,0/18,0/6,0	1600
91 кв.	Хр.	3/4	31,0/18,0/6,0	1200
91 кв.	Хр.	3/4	30,0/17,0/6,0	1100
92 кв.	Хр.	1/5	31,0/18,0/6,0	1500
92 кв.	Хр.	2/5	31,0/18,0/6,0	1200
92/93 кв.	Хр.	5/5	30,0/18,0/6,0	1150
93 кв.	Хр.	4/5	30,9/18,1/6,2	1200
93 кв.	Хр.	5/5	31,2/18,2/6,1	1150
94 кв.	Хр.	1/5	30,8/17,0/6,0	1500
94 кв.	Хр.	1/5	32,0/19,5/6,0	1100
95 кв.	Хр.	1/5	30,8/16,2/6,0	1150
95 кв.	Хр.	1/5	30,0/18,0/6,0	1100
96 кв.	Хр.	2/5	30,2/18,0/6,2	1200
95 кв.	Хр.	5/5	31,5/18,5/6,1	1200
95 кв.	Хр.	5/5	30,6/18,1/6,1	1200
102 кв.	Хр.	3/5	30,1/18,0/6,1	1250
177 кв.	Хр.	5/5	32,0/18,0/6,2	1350
189 кв.	Хр.	1/5	30,6/18,0/6,0	1200
207 кв.	Хр.	2/5	30,7/18,1/5,9	1200
277 кв.	Хр.	2/5	30,8/12,0/7,0	900
277 кв.	Хр.	3/5	30,8/18,2/6,3	1250
7 мр-н	Хр.	1/5	31,8/18,0/6,0	1500
8 мр-н	Хр.	2/5	30,4/16,2/6,9	1200
9 мр-н	Хр.	4/5	30,0/17,0/6,8	1150
10 мр-н	Хр.	2/5	31,1/16,8/7,1	1300
11 мр-н	Хр.	2/9	30,0/14,0/7,2	1170
12 мр-н	Хр.	3/5	30,8/18,0/6,2	1230
12 мр-н	Хр.	3/5	30,4/18,2/6,2	1200
12 мр-н	Хр.	3/5	31,0/18,2/6,1	1300
15 мр-н	Хр.	2/5	31,0/18,0/6,5	1200
15 мр-н	Хр.	4/5	31,0/17,0/6,0	1200
п.Юго-Восток	Хр.	1/1	34,0/22,0/6,0	750
Усолье-Сиб.	Хр.	4/4	32,0/19,5/6,0	630
84 кв.	Ул.	1/5	34,0/18,2/9,0	1250
93 кв.	Ул.	4/9	31,4/18,6/6,0	1250
94 кв.	Ул.	5/9	28,7/14,1/6,9	1250
95 кв.	Ул.	1/5	33,0/17,0/9,0	1300
206 кв.	Ул.	2/5	33,0/17,2/8,8	1450
212 кв.	Ул.	5/5	32,7/16,6/9,3	1500
225 кв.	Ул.	1/5	39,6/17,2/9,0	1350
225 кв.	Ул.	5/5	31,0/18,0/9,0	1300
277 кв.	Ул.	5/5	39,5/17,8/9,0	1350
277 кв.	Ул.	5/5	33,4/17,3/8,5	1300
278 кв.	Ул.	2/5	33,0/16,0/8,7	1300
278 кв.	Ул.	4/5	34,0/18,0/9,0	1350
278 кв.	Ул.	4/5	33,1/17,1/8,4	1300
283 кв.	Ул.	4/5	33,5/17,0/8,5	1400
6а мр-н	Ул.	1/5	38,6/17,0/8,5	1450
6а мр-н	Ул.	2/5	31,0/16,5/7,5	1200
6а мр-н	Ул.	3/5	32,8/16,8/6,6	1300
6а мр-н	Ул.	4/5	-/-/-	1250
6а мр-н	Ул.	5/5	33,0/17,0/9,0	1300
7 мр-н	Ул.	1/9	30,0/18,0/7,0	1300
7мкр.	Экс.	5/5	33,7/16,3/8,0	1250
7мкр.	Эксп.	5/5	34,5/17,8/8,3	1350
7а мр-н	Ул.	5/5	32,6/16,2/8,3	1400
9 мр-н	Ул.	5/5	32,2/18,4/8,2	1450
10 мр-н	Эксп.	5/5	34,3/17,6/6,0	1400
11 мр-н	Эксп.	2/9	30,0/14,0/7,2	1170
17 мр-н	Ул.	1/5	33,0/17,1/8,7	1200
17 мр-н	Ул.	1/5	34,0/22,0/9,0	1150
17 мр-н	Ул.	1/5	34,1/17,7/6,8	1200
17 мр-н	Ул.	2/5	34,0/17,0/8,5	1180
17 мр-н	Ул.	2/5	34,3/17,8/7,0	1200
17 мр-н	Ул.	3/5	33,5/17,0/9,0	1400
17 мр-н	Ул.	4/4	32,7/17,1/8,5	1320
17 мр-н	Ул.	4/5	33,0/17,0/8,4	1250
17 мр-н	Ул.	4/5	34,6/18,0/7,0	1300
17 мр-н	Ул.	5/5	35,5/18,4/7,0	1200
17 мр-н	Ул.	5/5	36,0/18,0/8,0	1300
18 мр-н	Ул.	2/5	33,0/16,9/8,7	1350
18 мр-н	Ул.	4/9	38,4/17,9/9,0	1350
18 мр-н	Ул.	9/9	31,4/12,8/9,4	1200
19 мр-н	Ул.	4/9	37,9/18,1/8,9	1400
29 мр-н	Ул.	1/5	34,5/18,4/6,3	1150
29 мр-н	Ул.	2/5	37,0/17,0/9,0	1500
29 мр-н	Ул.	5/9	37,4/16,1/9,2	1400
29 мр-н	Ул.	6/9	31,4/16,1/9,2	1300
30 мр-н	Ул.	1/5	39,6/19,8/	1450
32 мр-н	Ул.	8/9	34,0/15,0/7,7	1400
33 мр-н	Ул.	1/5	39,2/17,0/8,5	1400
33 мр-н	Ул.	1/7	36,1/19,2/6,3	1400
м. Китой	Ул.	2/5	33,0/17,0/9,0	1100
г.Иркутск	Ул.	5/6	42,0/12,0/10,0	2400
г.Иркутск	Ул.	7/9	40,0/-/-	2250
1 кв.	Кр.	1/2	35,0/19,2/6,1	1200
1 кв.	Кр.	2/2	35,2/19,9/6,1	1250
89 кв.	Кр.	3/4		1650
2-комнатные				
84 кв.	Хр.	1/5	42,0/26,0/6,0	1450
84 кв.	Хр.	1/5	44,0/30,0/6,0	1500
84 кв.	Хр.	1/5	44,0/30,0/6,2	1350
84 кв.	Хр.	3/5	45,4/28,7/6,0	1500
85 кв.	Хр.	1/5	44,0/30,0/6,0	2200
85 кв.	Хр.	1/5	44,7/30,0/6,2	1450
85 кв.	Хр.	5/5	41,0/26,0/6,0	1500
85 кв.	Хр.	5/5	41,0/26,0/6,0	1450
86 кв.	Хр.	5/5	41,0/25,6/6,0	1650
91 кв.	Хр.	1/5	41,0/26,0/6,0	2100
91 кв.	Хр.	1/5	41,0/26,3/6,0	1400
91 кв.	Хр.	2/5	42,0/26,0/6,0	1450
91 кв.	Хр.	3/5	45,0/29,0/6,0	1500
92 кв.	Хр.	1/5	41,0/26,0/6,0	1800
92 кв.	Хр.	1/5	41,2/26,0/6,0	1700
92 кв.	Хр.	4/5	45,8/30,8/6,2	1500
93 кв.	Хр.	1/5	41,0/26,0/6,0	1400
93 кв.	Хр.	1/5	43,0/25,0/6,0	1500
94 кв.	Хр.	1/5	45,2/28,8/6,6	1900
94 кв.	Хр.	2/5	44,8/28,8/6,0	1500
94 кв.	Хр.	4/5	-/-/-	1450
95 кв.	Хр.	1/5	44,7/29,0/6,4	1800
95 кв.	Хр.	1/5	44,0/28,0/6,0	1280
95 кв.	Хр.	1/5	42,0/26,0/6,0	1350
178 кв.	Хр.	1/5	45,2/30,1/6,4	1650
178 кв.	Хр.	1/5	44,0/29,6/6,2	1600
178 кв.	Хр.	3/5	42,0/26,7/6,0	1550
178 кв.	Хр.	5/5	44,5/29,9/7,5	1750
182 кв.	Хр.	4/4	41,5/26,5/6,8	1600
189 кв.	Хр.	1/5	41,5/26,6/6,0	1400
189 кв.	Хр.	4/5	44,0/30,6/6,5	1550
207/210 кв.	Хр.	1/5	45,8/30,0/6,5	2000
207/210 кв.	Хр.	1/5	-/-/-	1400
207/210 кв.	Хр.	2/5	43,2/29,7/5,9	1600
207/210 кв.	Хр.	4/5	44,0/28,0/6,5	1600
207/210 кв.	Хр.	5/5	44,0/29,0/6,0	1750
207/210 кв.	Хр.	5/5	44,7/28,5/6,8	1700
6 мр-н	Хр.	5/5	45,4/30,0/6,7	1500
7 мр-н	Хр.	1/5	42,0/26,0/5,7	1300
8 мр-н	Хр.	3/5	45,0/28,6/6,8	1800
10 мр-н	Хр.	1/5	45,1/29,0/6,5	1700
10 мр-н	Хр.	2/5	45,0/28,0/6,0	1600
10 мр-н	Хр.	5/5	41,0/25,0/6,0	1550
11 мр-н	Хр.	1/5	45,4/30,0/6,0	1700
11 мр-н	Хр.	2/5	45,3/28,7/6,0	1500
13 мр-н	Хр.	1/5	45,8/33,7/6,3	1450
13 мр-н	Хр.	2/5	45,2/28,8/6,6	1600
13 мр-н	Хр.	4/5	45,0/30,3/6,0	1600
13 мр-н	Хр.	5/5	45,0/28,0/6,0	1600
15 мр-н	Хр.	1/5	44,0/28,0/6,0	1350
15 мр-н	Хр.	2/5	45,5/29,0/6,0	1500
15 мр-н	Хр.	3/5	45,0/30,0/6,0	1450
15 мр-н	Хр.	4/5	45,3/26,4/6,7	1700
15 мр-н	Хр.	4/5	44,5/30,6/6,3	1500
15 мр-н	Хр.	4/5	44,0/28,0/6,0	1500
мр-н Китой	Хр.	1/5	44,7/28,6/6,6	1000
Ус.-Сибирское	Хр.	2/5	48,0/32,0/6,7	1200
Ус.-Сибирское	Хр.	3/4	42,3/27,36/5,76	800
Ус. Сибирское	Хр.	4/4	45,0/33,0/6,25	900
п.Белореченск	Хр.	1/5	45,4/31,3/6,2	750
84 кв.	Ул.	6/9	41,7/26,3/9,0	1600
85 кв.	Эксп.	7/9	45,6/28,0/6,0	1950
85 кв.	Эксп.	8/9	45,3/26,4/6,5	1750
92/93 кв.	Эксп.	2/5	52,2/30,1/8,2	1800
92/93 кв.	Ул.	4/5	49,0/28,0/8,4	2000
92/93 кв.	Ул.	5/5	52,2/30,1/8,2	1850
93 кв.	Эксп.	2/5	45,1/28,7/7,0	1600
177 кв.	Эксп.	2/5	49,0/30,0/9,0	1900
212 кв.	Эксп.	5/5	44,3/27,4/5,4	1900
271 кв.	Ул.	4/5	55,4/29,9/8,9	2000
276 кв.	Ул.	5/5	48,5/31,0/8,0	2000
6 мр-н	Ул.	5/5	50,0/29,5/8,6	1950
6а мр-н	Ул.	2/5	50,0/30,9/9,0	1950
7 мр-н	Ул.	6/9	54,0/34,0/7,3	1900
9 мр-н	Ул.	3/5	50,0/30,9/9,0	2350
9 мр-н	Ул.	4/5	51,5/30,9/8,4	1900
9 мр-н	Ул.	4/9	52,9/33,4/7,1	2000
10 мр-н	Ул.	2/9	53,8/34,0/7,1	2100
11 мр-н	Ул.	1/9	45,7/29,4/8,0	1850
12а мр-н	Ул.	1/5	50,0/30,0/9,0	1850
13 мр-н	Ул.	4/5	50,0/30,0/8,0	1950
15 мр-н	Ул.	2/5	49,9/30,0/9,0	1950
15 мр-н	Ул.	3/5	51,3/30,0/9,0	2100
15 мр-н	Ул.	4/5	49,7/28,3/9,0	2100
17 мр-н	Ул.	1/5	43,0/28,0/6,8	1580
17 мр-н	Ул.	1/5	52,0/32,0/8,7	1800
17 мр-н	Ул.	3/5	51,3/31,8/8,6	1800
17 мр-н	Ул.	4/5	70,8/49,5/8,8	2250
17 мр-н	Ул.	4/5	50,9/30,3/8,6	2150
17 мр-н	Ул.	5/5	43,8/27,1/7,3	1550
17 мр-н	Ул.	5/5	44,0/27,0/7,0	1500
17 мр-н	Ул.	5/5	44,0/26,0/7,8	1700
18 мр-н	Ул.	6/9	54,0/34,3/7,8	1900
18 мр-н	Ул.	4/5	50,0/30,0/9,0	2150
18 мр-н	Ул.	4/5	50,0/28,0/9,0	2000
19 мр-н	Ул.	1/5	50,3/30,1/8,7	2500
19 мр-н	Ул.	1/5	50,0/30,0/9,0	2400
19 мр-н	Ул.	1/5	52,8/34,8/8,4	2000
19 мр-н	Ул.	5/5	43,9/27,9/6,2	1650
22 мр-н	Ул.	2/5	50,0/32,0/9,0	2150
22 мр-н	Ул.	3/5	49,5/-/8,6	2300
29 мр-н	Ул.	2/10	49,7/29,0/8,8	2100
29 мр-н	Ул.	5/10	49,6/26,3/9,1	2050
29 мр-н	Ул.	10/10	49,5/26,6/9,1	2000
32 мр-н	Ул.	2/5	49,9/30,0/9,0	2500
33 мр-н	Ул.	1/5	57,8/35,7/8,6	2300
33 мр-н	Ул.	3/5	50,0/29,0/9,0	2300
33 мр-н	Ул.	5/5	50,9/29,1/8,6	2300
33 мр-н	Ул.	6/9	51,0/34,0/7,0	2100
п.Китой	Ул.	4/5	51,0/30,0/9,0	1200
18 кв.	Кр.	1/2	46,0/32,0/6,0	1650
19 кв.	Кр.	1/3	58,0/32,2/10,5	2000
20 кв.	Кр.	1/2	58,6/32,0/11,0	1700
21 кв.	Кр.	3/3	57,7/31,1/10,0	2500
24 кв.	Кр.	2/2	47,0/28,0/7,0	1700
24 кв.	Кр.	2/2	47,0/28,0/7,0	1500
27 кв.	Кр.	1/2	45,8/28,8/5,3	1400
33 кв.	Кр.	2/2	42,8/28,0/5,1	1600
38 кв.	Кр.	1/2	63,0/ /7,0	1900
50 кв.	Кр.	1/2	61,3/38,3/7,8	2000
50 кв.	Кр.	1/2	60,7/38,0/8,7	2000
50 кв.	Кр.	2/2	57,4/38,1/7,5	2000
53 кв.	Кр.	1/2	46,8/28,0/7,6	1700
53 кв.	Кр.	1/2	49,2/29,0/6,5	1700
53 кв.	Кр.	1/2	43,4/26,0/5,9	1550
53 кв.	Кр.	2/2	47,0/28,0/6,0	1800
58 кв.	Кр.	1/4	57,7/32,0/9,4	1950
59 кв.	Кр.	1/3		1800
59 кв.	Кр.	1/3	53,5/-/-	1800
59 кв.	Кр.	1/3	55,1/31,8/6,0	2200
59 кв.	Кр.	1/3	58,0/30,0/9,0	2300
59 кв.	Кр.	2/2	60,6/37,4/8,0	2400
73 кв.	Кр.	4/4	52,0/30,9/7,1	2050
74 кв.	Кр.	1/4	-/-/-	2800
75 кв.	Кр.	1/3	95,0/48,8/29,9	5000
75 кв.	Кр.	1/4	58,9/36,1/9,0	2700
76 кв.	Кр.	1/4	57,6/33,5/7,7	2400
80 кв.	Кр.	1/4	41,8/24,8/8,8	2700
80 кв.	Кр.	1/4	58,4/31,6/8,4	4000
80 кв.	Кр.	2/4	59,0/32,0/7,9	2500
89 кв.	Кр.	3/4	58,0/32,0/8,4	4200
89 кв.	Кр.	1/4	53,4/30,0/9,0	2300
89 кв.	Кр.	4/4	55,8/33,0/9,0	2300
106 кв.	Кр.	4/4	60,0/35,1/8,0	2600
107 кв.	Кр.	2/4	41,8/23,9/7,5	1700
107 кв.	Кр.	3/4	41,3/24,0/8,0	1650
211 кв.	Кр.	3/4	55,0/32,8/9,0	2500
А кв.	Кр.	2/4	55,2/32,3/8,7	2300
А кв.	Кр.	2/4	55,2/32,3/8,7	2200
Б кв.	Кр.	1/4	55,2/32,3/8,7	2200
Б кв.	Кр.	1/4	56,0/33,0/9,0	2200
Б кв.	Кр.	1/4	54,5/-/8,0	2100
п. Шеститыс.	Крг.	1/2	64,5/37,5/9,0	800
3-комнатные				
82 кв.	Хр.	4/5	55,8/37,9/6,0	2000
91 кв.	Хр.	2/5	55,0/37,0/6,0	2500
91 кв.	Хр.	3/5	55,0/37,0/6,0	2000
92 кв.	Хр.	2/5	56,7/37,7/6,1	1900
92 кв.	Хр.	4/5	55,1/36,8/6,1	1980
92/93 кв.	Хр.	1/5	58,0/40,8/6,7	1900
95 кв.	Хр.	1/5	56,0/42,0/6,1	1800
102 кв.	Хр.	5/5	55,0/38,0/6,0	1800
178 кв.	Хр.	1/5	56,0/37,5/6,0	2700
207/210 кв.	Хр.	1/5	54,9/37,6/5,8	1800
207/210 кв.	Хр.	1/5	49,3/35,0/6,0	1750
207/210 кв.	Хр.	3/5	54,5/37,0/6,0	2100
212 кв.	Хр.	1/5	57,1/38,2/6,1	1890
6 мр-н	Хр.	1/5	48,8/34,5/6,0	1680
8 мр-н	Хр.	2/5	56,0/37,0/6,0	1950
9 мр-н	Хр.	1/5	55,3/38,9/5,3	1800
10 мр-н	Хр.	3/5	55,0/37,7/6,0	1900
12 мр-н	Хр.	4/5	56,6/37,1/6,0	1800
12 мр-н	Хр.	4/5	55,2/38,9/6,1	1950
13 мр-н	Хр.	2/5	56,2/38,4/6,0	2000
13 мр-н	Хр.	4/5	49,0/34,0/6,0	1770
13 мр-н	Хр.	5/5	55,8/37,2/6,0	2000
15 мр-н	Хр.	1/5	55,4/38,8/5,5	1800
15 мр-н	Хр.	2/5	55,6/37,6/6,0	1800
15 мр-н	Хр.	3/5	49,0/34,8/6,0	1800
г.Байкальск	Хр.	2/2	59,2/42,0/9,0	1000
п.Савватеевка	Хр.	1-2/2	70,0/42,0/7,0	1100
85 кв.	Эксп.	5/5	67,9/36,6/10,4	2500
92 кв.	Эксп.	5/5	52,0/30,2/9,0	1900
92/93 кв.	Эксп.	1/5	66,9/37,0/9,0	2200
93 кв.	Эксп.	5/5	52,1/30,2/8,7	1900
94 кв.	Эксп.	1/5	72,7/37,4/5,9	2800
94 кв.	Эксп.	1/9	62,0/42,0/8,2	2700
95 кв.	Эксп.	1/5	61,3/38,8/9,2	2350
95 кв.	Ул.	3/5	68,0/47,0/9,0	2500
95 кв.	Эксп.	7/9	55,3/37,0/9,8	2700
177 кв.	Эксп.	1/5	62,0/42,5/8,2	3000
177 кв.	Ул.	1/5	65,7/43,2/8,7	2500
177 кв.	Ул.	8/9	62,7/40,3/8,1	2970
206 кв.	Ул.	2/5	57,5/37,1/9,0	2700
212кв	Ул.	4/5	69,1/46,6/8,5	3000
219 кв.	Ул.	2/5	64,0/41,7/8,4	2900
219 кв.	Ул.	6/9	60,0/40,0/8,7	2130
219 кв.	Ул.	7/10	62,7/40,2/8,2	2400
219 кв.	Ул.	8/10	62,4/40,0/8,2	2300
271 кв.	Ул.	5/5	71,4/43,0/11,7	2200
278 кв.	Ул.	1/5	67,7/42,5/9,0	2200
278 кв.	Эксп.	4/5	67,0/37,0/11,0	2500
6 мр-н	Ул.	1/5	68,5/47,0/9,0	2200
6 мр-н	Ул.	1/5	66,5/43,9/8,7	2600
6 мр-н	Ул.	3/5	67,0/47,0/8,5	2500
6а мр-н	Ул.	1/5	64,0/44,0/9,2	2300
6а мр-н	Ул.	2/5	63,0/41,4/9,0	2400
6а мр-н	Ул.	4/5	69,1/37,2/9,0	2300
6а мр-н	Ул.	4-5/5	66,8/38,1/10,4	2500
6а мр-н	Ул.	5/5	72,0/45,7/9,0	2300
7 мр-н	Ул.	1/5	65,0/42,5/8,8	2600
7 мр-н	Ул.	4/5	69,0/47,6/9,0	2500
7 мр-н	Ул.	4/5	69,1/47,6/9,0	2380
7 мр-н	Ул.	5/5	64,3/42,3/9,0	2800
8 мр-н	Ул.	9/9	63,8/40,6/8,6	2100
9 мр-н	Ул.	5/5	69,8/47,6/8,9	3200
10 мр-н	Эксп.	2/5	49,0/35,0/9,0	1900
10 мр-н	Эксп.	2/5	58,1/36,9/9,0	1900
10 мр-н	Эксп.	4/5	61,1/38,0/9,0	2100
11 мр-н	Эксп.	1/9	60,0/40,0/6,7	2100
12а мр-н	Ул.	1/5	68,0/42,0/9,0	2850
12а мр-н	Ул.	2/6	79,4/51,4/11,1	3700
12а мр-н	Ул.	3/5	70,1/47,9/9,1	3500
12а мр-н	Ул.	4/5	67,6/47,4/8,5	3000
13 мр-н	Ул.	3/5	65,9/43,8/10,0	3000
15 мр-н	Ул.	1/5	64,6/40,0/-	3500
15 мр-н	Ул.	5/9	62,7/40,1/8,2	2600
17 мр-н	Ул.	1/5	58,0/38,0/9,0	2300
17 мр-н	Ул.	1/5	58,0/37,5/9,0	2400
17 мр-н	Ул.	2/5	58,1/38,8/7,0	2400
17 мр-н	Ул.	4/5	70,8/49,5/8,8	2250
18 мр-н	Ул.	1/5	64,0/43,0/8,5	4000
18 мр-н	Ул.	1/5	65,0/42,7/8,5	2150
18 мр-н	Ул.	1/5	64,4/43,2/9,0	3000
18 мр-н	Ул.	3/5	59,0	2550
18 мр-н	Ул.	4/5	59,0/38,3/8,0	2400
18 мр-н	Ул.	5/5	64,0/42,7/8,4	2800
19 мр-н	Ул.	2/5	58,0/38,0/7,1	2400
19 мр-н	Ул.	3/9	62,3/39,6/8,0	2600
29 мр-н	Ул.	1/5	65,4/41,0/10,4	2600
29 мр-н	Ул.	2/5	63,8/39,1/11,6	3000
29 мр-н	Ул.	2/7	68,9/42,7/8,8	2700
29 мр-н	Ул.	3/5	63,7/39,9/10,0	2600
29 мр-н	Ул.	4/5	63,0/38,5/10,0	3000
29 мр-н	Ул.	4/5	60,0/38,0/8,0	2200
29 мр-н	Ул.	5/10	66,2/44,0/9,0	2500
29 мр-н	Ул.	6/10	66,2/43,9/8,0	2500
30 мр-н	Ул.	4/4	75,0/45,4/15,0	4100
30 мр-н	Ул.	4/4	77,0/51,0/10,4	3900
32 мр-н	Ул.	4/5	66,8/42,5/8,8	3400
33 мр-н	Ул.	4/5	64,0/42,0/9,0	3000
мр-н Китой	Ул.	3/5	57,7/38,2/7,0	1900
г. Саянск	Ул.	5/5	68,0/-/9,0	1100
п.Михайловка	Ул.	4/5	64,3/40,6/9,0	400
19 кв.	Кр.	1/2	64,8/45,0/5,8	1650
19 кв.	Кр.	1/2	63,8/44,5/7,3	2900
20 кв.	Кр.	2/3	75,5/51,8/9,0	2500
31 кв.	Кр.	2/2	62,2/44,0/-	2500
37 кв.	Кр.	1/2	78,4/50,0/10,4	1900
38 кв.	Кр.	2/2	78,3/49,7/10,2	3100
49 кв.	Кр.	1/2	83,0/57,0/8,0	3200
50 кв.	Кр.	2/2	90,9/62,0/	3200
53 кв.	Кр.	1/2	59,1/42,8/5,1	2300
58 кв.	Кр.	1/2	75,0/56,0/11,0	3000
59 кв.	Кр.	1/2	72,0/-/-	2400
61 кв.	Кр.	3/3	75,2/52,0/7,6	3000
75 кв.	Кр.	3/3	74,7/47,4/19,0	4500
76 кв.	Кр.	3/4	74,1/46,8/8,0	3150
80 кв.	Кр.	1/2	76,2/53,3/8,5	2850
80 кв.	Кр.	1/4	77,0/56,0/9,0	2800
80 кв.	Кр.	3/4	79,0/51,5/8,5	2900
81 кв.	Кр.	1/4	74,4/51,5/8,5	2800
89 кв.	Кр.	1/4	74,0/	3000
89 кв.	Кр.	1/4	92,5/57,8/14,0	5000
89 кв.	Кр.	1/4	77,4/54,3/8,3	4500
89 кв.	Кр.	2/4	92,8/57,3/9,0	3500
89 кв.	Кр.	2/4	73,0/53,0/9,0	3300
89 кв.	Кр.	4/4	100,0/60,0/16,0	6000
99 кв.	Кр.	3/3	63,6/46,6/5,5	2300
106 кв.	Кр.	1/4	77,0/52,0/8,7	3500
107 кв.	Кр.	4/4	76,1/47,9/8,0	2990
211 кв.	Кр.	3/4	78,0/54,0/8,9	3000
211 кв.	Кр.	4/4	74,0/51,5/9,0	2700
Б кв.	Кр.	1/4	75,0/50,0/9,0	2800
Б кв.	Кр.	1/4	76,6/53,8/8,6	3500
Б кв.	Кр.	4/4	74,0/51,8/8,8	3500
4-комнатные				
17 мр-н	Ул.	2/5	76,3/50,0/8,8	2900
17 мр-н	Ул.	1/9	94,7/69,2/9,1	3600

СКЛАД

215 кв-л, 430 кв.м, подведены все коммуникации, телефон, охраняемая территория. 5 000 000 руб.

СРОЧНО КУПИМ:

2 кр. в районе центрального рынка, любой этаж	т:682-300
2 хр. по Коминтерна	т:682-300
2 хр. в 6 мкр, 8 мкр,	т:682-300
4 хр. в 15 мкр.	т:682-700
Участок под постройку гаража для грузового автомобиля в любом районе города	т: 8-902-5-763-447

СРОЧНО СДАДИМ В АРЕНДУ

офис в 205 квартале, 14,0 кв.м т: 8-902-5-763-447

Центральный офис: Иркутск, ул. Дзержинского, 1, офис 700
Филиалы: г. Иркутск
- **Октябрьский округ, ул. Красноказачья, 20**
- **Свердловский округ, ул. Лермонтова, 83**
- **Ленинский округ, Ново-Ленино, ул. Розы Люксембург, 116, г. Шелехов, 1-й мр-н, дом 40А, г. Слюдянка, ул. Ленина, 42, г. Байкальск, спорткомплекс**

Указанные цены действительны в течение одной недели со дня выхода газеты

ОКНА
ДВЕРИ
ЖАЛЮЗИ
ЛОДЖИИ
всегда с Тобой!
Окнофф
г. Ангарск, 18 мр-н, дом 1
тел.: 553-006, 65-34-75

СКИДКА до 30%
новые Окна
ОКНА НА VEKA
Новогодний подарок каждому
Заключаем договоры на дому
Беспроцентный кредит на 6 месяцев
55-77-18, 55-66-77
52-99-13, 52-99-12
22 мр-н, д.2, ДК нефтехимиков, вход с ул. Ленина

Мы выбрали VEKA потому, что в этих профилях воплощен опыт лучших конструкторов Европы и Америки. Опыт, который наши специалисты готовы воплотить в окнах для Вашего дома.
ОКНА СКИДКИ до 30%
ФЕНСТЕР
VEKA
Новогодний подарок каждому
182 кв-л, дом 7
Тел.: 54-93-65, 68-01-01
85 кв-л, ТД "Легинда", возле вагона
Тел. 53-41-40
Заключаем договоры на дому

ОКНА ГУТ
"ПЕРЕстройка" ул. Чайковского (93 кв.) Тел. 53-69-35, 53-67-11
"Мастер" ул. Коминтерна, 39 Тел. 55-65-62

Стиль Байкал RU
VEKA
ОКНА пластиковые
БАЛКОНЫ из алюминия
ДВЕРИ из массива
59-24-65
589-000
51-29-40
ОКНА СОЗДАЮЩИЕ АТМОСФЕРУ

Окна Град
Германский профиль HELIOS, Phoenix
Белый уплотнитель
ОКНА из ПВХ
ЛОДЖИИ
ЖАЛЮЗИ
Скидка 35%!
КРЕДИТ от 0%
Только до конца января за каждое изделие 1500 р. в подарок!
МЫ ГАРАНТИРУЕМ
высокое качество
справедливую цену
экологическую чистоту продукта
простоту в эксплуатации
Товар сертифицирован
13 мр-н, здание ДОСААФ, центральный вход, 2 этаж, оф. 18
т. 56-97-32, 56-97-33
209 кв-л, дом 3, 2 этаж, оф. 216 (здание бывшей прачечной)
т. 54-82-23

Деньги можно взять здесь!
КРЕДИТЫ
от 5000 до 75 000 РУБЛЕЙ
на срок до 5 лет
БЕЗ СПРАВОК, ЗАЛОГА И ПОРУЧИТЕЛЕЙ
Просто оформить, легко вернуть!
лайф кредит
тел. в г. Ангарске (395 1) 508-998

до 31 января АКЦИЯ «ОКНО за 8500 руб.»
Рассрочка платежа
ОКНА
ДВЕРИ
ЛОДЖИИ
ЖАЛЮЗИ
НАТЯЖНЫЕ ПОТОЛКИ
Самые минимальные сроки изготовления
ОКНА VIP

Гибкая система оплаты
Кредит без переплаты
Демонтаж и страховка окна в ПОДАРОК
Профессиональный монтаж
ОКНА
ЛОДЖИИ
ДВЕРИ
До 31 января подарочные сертификаты
СКИДКА 37%
АКЦИЯ! 6-камерный профиль по цене 3-камерного
ПВХ, стальные импортные, массив сосны, финские, раздвижные
Возможен расчет по пластиковым картам
ОКНА Ангарска
ул. Ворошилова, 20
(85 кв-л, д. 13, напротив "Вернисажа")
530-939
534-856

Опыт работы и безупречное качество
Доверяйте лучшим!
Товар сертифицирован
15 лет ДЕМЕТРА группа компаний
ОКНА
СКИДКИ до 35%
Зимний монтаж (до -20с)
КРЕДИТ 0%
Лицензия № ГС-6-38-02-27-0-3812004124004638-3
56-46-46 круглосуточно
за Центр. универмагом 508-193
ост. "ФЗО" 513-626
212 кв-л 593-100
пр-т Ангарский 679-720

Газета «Свеча»
Адрес: г. Ангарск, кв-л 38, дом 14.
Главный редактор — Александр Сидоров.

Телефоны: редактор – 52-67-46, корреспонденты – 52-98-12.
Отдел приема объявлений и рекламы – 52-40-03, 52-24-91.
Рекламное агентство (8 мр-н, д. 3) – 67-22-94 .
E-mail: svecha@irmail.ru

Газета зарегистрирована в ВСРИ под ПИ № 13-0545. Подписной индекс — 51520.
Отпечатана в ОАО НПО "Облмашинформ". Иркутск, ул. Советская, 109Б. Подписано в печать в 18.00ч.
Материалы со знаком (R) публикуются на правах рекламы.
Редакция не несет ответственности за содержание и достоверность рекламных материалов.
Тираж 18500 Заказ 102