1 ИЮНЯ - ДЕНЬ ЗАЩИТЫ ДЕТЕЙ!

АНГАРСКАЯ ГОРОДСКАЯ ЕЖЕНЕДЕЛЬНАЯ ИНФОРМАЦИОННО-РЕКЛАМНАЯ ГАЗЕТА

Живи ярче! Живи светлее!

СВЕЧА

svecha@irmail.ru №22 (916) 1 июня – 8 июня 2006 года Цена 10 руб.

Цифра номера:

14

ДЕТЕЙ ПОПАЛИ В ДТП С НАЧАЛА ГОДА

ЛИЦО И ИЗНАНКА ГОРОДСКОГО ПРАЗДНИКА

СТР. 12-13

СТР. 4

ЗВЕРСТВА ОТЧИМА ОЦЕНИЛИ В 3 ГОДА УСЛОВНО

СТР. 5

3-ЛЕТНИЙ МАЛЫШ ПОГИБ ПОД КОЛЁСАМИ МАШИНЫ ОХРАННОГО АГЕНТСТВА

СТР. 14

ДАЧНИК ИЗ "СОСНОВОГО БОРА" ОШАЛЕЛ, УВИДЕВ ДВУГЛАВУЮ ЯЩЕРИЦУ

СТР. 67

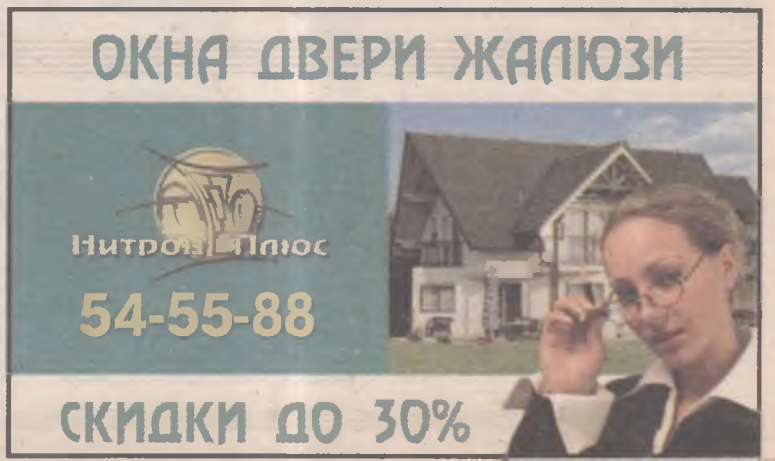

Подписано соглашение о сотрудничестве муниципальных властей и общественности

24 мая подписано трехстороннее соглашение о сотрудничестве общественной организации "Совет женщин Ангарска" с администрациями города Ангарска и муниципального района. Соглашение предусматривает совместную деятельность общественной организации и муниципальных властей по решению проблем женщин и семьи, а также повышение роли женщин в общественно-политической, экономической, социальной и культурной жизни города.

Согласно принятому документу члены совета участвуют в работе общественной палаты и в заседаниях административного совета при мэре АМО, проводят акции по улучшению положения социально незащищенных слоев населения, обеспечивают общественный контроль за призывом в ряды Российской Армии и прохождением срочной службы. Предусмотрены также конкурсы – детского рисунка на асфальте и "Почетная семья города", акции "Сотвори благо", бесплатные новогодние подарки и многое другое.

По словам председателя Совета женщин Тамары Мартемьяновой, это уже третье соглашение, подписанное общественной организацией и муниципальными властями. Некоторые пункты предыдущего выполнены досрочно. Это давно стало нормой жизни.

Александр Дмитриев
Фото автора

ПЕРЛЫ СЕМИДНЕВКИ

ЛЯПота

Галина Толмачёва, профессор, член-корреспондент РАЕН ("Актуальное интервью", ТК "Актис", 30 мая): ***"Недавно прочитала статью о том, как один военнослужащий, закончив службу, имел половой контакт с дамой легкого поведения восточной национальности. Он приехал домой, женился. Девушка его ждала, половых контактов не имела. Но когда родился ребенок, он был с восточными чертами лица... Вот вам пример того, как мужчина принёс генофонд..."***

Чего только не придумает русская женщина, чтобы обмануть мужика: "Да, родился негритёнок! А не надо было на чернокожих девок в телевизоре пялиться. Вечно у тебя так! Даже ребенка по-человечески сделать не можешь! Тьфу!"

Геннадий Онищенко, главный санитарный врач РФ (НТВ, 29 мая): **"Прививка – не укол, а серьезнейшая иммунобиологическая операция".**

И ставят прививки не в задницу, как выражаются некоторые граждане, а в округлую половину задней мясистой части тела человека. Это вам наука, а не свинячья петрушка, понимаешь!

31 МАЯ – ДЕНЬ ОБРАЗОВАНИЯ ИНСПЕКЦИИ ПО ДЕЛАМ НЕСОВЕРШЕННОЛЕТНИХ

ДОЧКИ-МАТЕРИ

С городским отделом по делам несовершеннолетних наша газета сотрудничает уже очень давно. Корреспонденты «Свечи» вместе с инспекторами ПДН не один раз были в спецрейдах и разного рода профилактических операциях – вместе лазили по подвалам, вместе тащили упирающихся пацанов на комиссию, отбирали у них полиэтиленовые мешки с клеем, вместе отвозили брошенных малышей в больницы и приюты. Вот и сейчас, в канун профессионального праздника инспекторов ПДН, мы решили провести бок о бок рабочий день с одним из них. А вернее, с одной, потому как в отделе работают только женщины – хрупкие и сильные, решительные и ответственные, мамки-няньки для сотен ребятишек, оказавшихся ненужными своим родителям. Начальник ОПДН майор милиции Людмила Добрынина посоветовала поработать с одним из лучших инспекторов Светланой Шаталиной, работающей на территории ОМ-1.

В первом отделении милиции, куда я пришла утром 26 мая к Светлане Шаталиной, сотрудники ПДН занимают один небольшой кабинетик, в нем работают четыре инспектора и две девушки-практиканки. Удивительным образом тут всегда размещается ещё немало разного люда – следователи, участковые, дежурные, выясняющие обстоятельства происшествий, и несовершеннолетние нарушители со своими родителями. Один такой нарушитель сейчас сидел с понурым видом перед Светланой Сергеевной.

– Ты даже не представляешь себе, как мне хочется поверить в то, что ты не делал этого, что ты просто проходил мимо, а сотовый телефон из машины вытащил кто-то другой! Рада бы, да не могу доверять твоим словам, потому что знаю тебя вдоль и поперек, горе ты мое несчастное! – старший инспектор по делам несовершеннолетних майор Светлана Шаталина вот уже полчаса ведет допрос 15-летнего Вальки, известного в округе бездельника и хулигана. Худощавый низенький мальчишка, как видно, в этих делах не промах, и упирается до последнего: не брал, дескать, телефон – и точка. Какая уж тут точка! Свидетели, среди которых нашлись и Валькины соседи, совершенно определенно указали, что видели, как паренек лез в чужую машину. Помаявшись с ним минут сорок, Светлана Сергеевна решила организовать очную ставку с очевидцами, назначила время, наказала отцу, чтобы доставил Вальку в отдел милиции к указанному часу и отпустила с Богом. "А ведь он у нас беглый! – неожиданно произнесла она, обращаясь ко мне. – Из спецучреждения сбежал, куда мы его определили, не хочет учиться и жить по-нормальному. У него ведь только один класс образования – смех на палочке в нынешнее время. Живет с родителями, которые давно уже лишены на него всех прав. У них многодетная семья, мать не работает, живет без документов, два года назад двойню родила. Так мы получили на свою голову большую проблему – как зарегистрировать их, если паспорта у мамаши нет. В общем, не семейка, а подарок! С Валькой мы давно знакомы, он проходил у нас по девяти эпизодам – в основном кражи, грабежи. Как остановить его? Если сейчас не одумается, сам о себе не позаботится – пойдет по этапу. А мы для него уже все, что могли, сделали. Но, увы! Родителям он не нужен, учиться не желает, браться за ум не спешит".

Таких Валек у Светланы Шаталиной и ее коллег – сотни. Штатное расписание отдела – 23 инспектора, а работать им приходится так, что не поддается логике. Про объем работы можно и не говорить – грандиозный. Жаль только, что о зарплате того же не скажешь.

После обеда мы со Светланой Шаталиной и соцработником из центра "Веста" отправились в "гости" к трем ребятишкам, которые вот уже две недели живут без матери. Родительница скрылась в неизвестном направлении, оставив детей на попечении "дяди Леши". Кто он такой и кем приходится ребятишкам, инспекторы не знают, хоть и бывают у них в комнатушке чаще, чем у себя дома, – ходят по нескольку раз в день, проверяют, как дела. Дверь нам открыл самый младший из семейства К. – восьмилетний Славка. В маленькой комнатушке на подселении в 50 квартале, где они обитают, царит беспорядок. На столе – кастрюля с вареными макаронами. Мамки по-прежнему нет дома, но Славка почему-то уверен, что уже завтра она вернется. Его старшей сестре 13 лет, по всей видимости, это она и приготовила макароны младшим братьям. Славка говорит, что кормит их дядя Леша, который бывает дома только поздно вечером. Соседи подтвердили наличие неуловимого дяди, назвав его отчимом детей. Если в ближайшее время родительница так и не объявится в родных пенатах, придется ребятишек оформлять в приют. А они мамку ждут и приюта этого боятся больше всего на свете...

Соцработник Светлана Александровна тянет нас уже по другому адресу. Там в комнате общежития проживает ещё одна горе-семья: мать и двое детей. Когда мы пришли, матери не было дома. 16-летняя Катя сказала, что она на заработках – 20 рублей в день получает. Что это за работа такая? По всей видимости, так как до уборки у родительницы руки давно не доходят – бардак и вонь в комнате просто ужасные. Немного свободного пространства имеется только посередине необустроенного жилища, Катя как раз там и моет полы. На кухню не пройдешь – на полу валяются кучи грязного тряпья и гнилые овощи. На столе – всё те же вареные макароны. Убогая, нищая, захламленная жизнь губит судьбы детей. Светлана Александровна говорит, что Катя начала помогать матери зарабатывать – ходит вечерами на трассу, садится в останавливающиеся автомобили.

Сейчас инспекторы ПДН решают одну задачу – пристроить как можно больше детей из таких вот неблагополучных семей на летний отдых. Главное – заставить беспутных родителей взяться за оформление документов.

Следующая цель нашего обхода – семья, воспитывающая больного ребенка. Двухлетнему малышу срочно нужна дорогостоящая операция на сердце. Несколько месяцев назад деньги были выделены, однако мать малыша потратила их совсем на другие цели. Семья была тут же поставлена на учет и взята под наблюдение инспекторов ОПДН. Недавно из детской поликлиники вновь поступил сигнал, что семья не посещает педиатра, не является на профилактические осмотры. Светлана Шаталина решила выяснить причину этого. Оказалось, что мать вместе с ребенком уехала на дачу, через две недели вернется домой и, по заверениям родственницы, обязательно появится и в поликлинике, и в отделении милиции.

Интересно наблюдать, как Светлана Сергеевна работает с подростками и их родителями: сначала спокойно выспрашивает, больше слушает, чем говорит, потом начинает ругаться, громко, с напором, пугая наказанием, затем – жалеет и обещает помочь. Сама она называет этот метод – «допечь до хорошей жизни». «Я не дам им покоя, пока они не образумятся, – говорит она. – Не хочешь жить по-хорошему – заставим! И ведь срабатывает, хотя порой и самой не верится. Честное слово, срабатывает – проверено не единожды».

* * *

На сегодняшний день на спецучете ангарского ОПДН состоит 606 подростков, склонных к антиобщественные группировки. 36 несовершеннолетних, преступивших закон, были направлены в областное спецучреждение. Семь человек, имея в своем «арсенале» условную меру наказания, вновь были пойманы за совершение преступлений (в этих случаях инспекторы направляют в суд материалы об отмене условного наказания и замене ее на лишение свободы в исправительных учреждениях). По данным начальника подразделения Людмилы Добрыниной, 472 неблагополучные семьи находятся под пристальным вниманием инспекторов. Только с начала этого года собраны материалы на лишение родительских прав 70 матерей, уклоняющихся от воспитания своих отпрысков. Выявлено 9 фактов жестокого обращения с детьми, по всем случаям возбуждены уголовные дела по статье №156 УК. Зафиксирован и один факт сексуального контакта с 13-летней девочкой, воспитанницей сиротского учреждения (возбуждено дело по статье №134 УК). Всего инспекторами ОПДН Ангарска раскрыто 38 преступлений, совершенных с участием несовершеннолетних.

Не случайно свой профессиональный праздник инспекторы ПДН отмечают накануне Дня защиты детей. В этом и заключается их работа – защищать детей от насилия, от ошибок, от собственных родителей и... от самих себя. Несовершеннолетние часто становятся объектами преступлений, не менее часто они сами совершают серьезные преступления. Предотвратить беду, спасти, поддержать в трудную минуту – это их жизнь и работа под названием «дочки-матери».

Зак. 1095. Подписано в ... — b1520.

В конце прошлой недели Ангарск посетила делегация из японского города Комацу. В зале заседаний мэрии гостям показали фильм о нашем городе, состоялась презентация площадки будущей особой экономической зоны. Были

Японцы присматриваются к Ангарску

рассмотрены перспективы создания совместных предприятий и возможность японских инвестиций в нашу промышленность.

Мэру Ангарского муниципального образования Андрею Козлову, похоже, удалось заинтересовать заморских бизнесменов, и они по прибытии домой намерены внимательно рассмотреть предложения ангарских властей.

Валентин Петров
На фото автора: ангарская минералка гостям понравилась

День пограничника и День города: приятное совпадение

Так уж устроен календарь: радует людей все новыми сюрпризами и капризами. А в этом году широко празднуемый у нас День города совпал с армейским праздником – Днем пограничника. И в общей юбилейной толпе горожан часто можно было видеть молодых (и не очень!) людей в зеленых фуражках и кителях, из-под которых гордо выглядывали бело-зеленые тельники.

Заметим, что Ангарск за последние 4 призыва за 2004 и 2005 годы делегировал на охрану рубежей России, по данным компетентных источников, около 100 парней. Все они должны обладать завидным здоровьем и спортивностью, иметь образование не ниже полного среднего и быть абсолютно законопослушными гражданами. Как-никак, им служить в войсках ФСБ. Федеральная пограничная служба, как известно, опять влилась в службу безопасности. Кроме того, призывник должен после собеседования с представителем офицерского корпуса пограничников проявить собственное желание служить в этих частях.

В этом году весенний призыв еще не закончен, но добрый десяток молодых ангарчан уже облекся в бело-зеленые тельняшки. Легкой службы у них не будет, но всем пожелаем доброго возвращения домой. И пусть и запоздало, но поздравляем всех нынешних и прежних погранцов с этим днем. И отдельно – нашего городского военкома, полковника Александра Бондарчука, который срочную службу проходил именно среди зеленых фуражек.

Поздравляем! И будьте счастливы!

Александр Огнев

На прошлой неделе в иркутском офисе информационного агентства "Интерфакс-Сибирь" прошла пресс-конференция с мэром Ангарского муниципального образования Андреем Козловым и главой города Ангарска Евгением Канухиным. Встреча началась с неожиданного вопроса корреспондента газеты "Труд" – мол, чем знаменит Ангарск, кроме печально известного закрытого завода БВК и ... памятника сурку? Иркутяне в очередной раз продемонстрировали ревнивое отношение к нашему развивающемуся городу или незнание жизни ближайших соседей.

Ангарская администрация: о себе, о сурке и о планах

О сурке

Сурок, или лягушонок, как его называет Евгений Канухин, вовсе не памятник, а малая архитектурная форма. И сооружен он не по прихоти городских властей, а по решению общественности. Подобные формы очень популярны во многих городах мира. Наш сурок стал любимцем горожан. С ним играют дети, трут его шапку, загадывают желания.

О новых заводах

Да, БВК закрыт, но уже летом нынешнего года начинается строительство нового пивоваренного завода "САНинтербрю" с объемом производства 4,4 миллиона гекалитров пива в год. На заводе будут работать 350 ангарчан. Планируется также строительство завода по производству пенобетона. Эти предприятия позволят привлечь на нашу территорию свыше 65 миллионов евро. Возрождается и швейная фабрика, где сейчас трудятся сто человек. В ближайшее время количество работающих возрастет вдвое.

О социальном жилье

Идея строительства социального жилья не нова и довольно привлекательна. Так строилась Западная Европа после окончания Второй мировой войны. Но возможности городского бюджета ограничены 500 миллионами рублей. Достаточно сказать, что стоимость 80-квартирного дома превышает 100 миллионов рублей. И все же местные власти ведут переговоры с жилищной компанией и банком о первом пробном этапе строительства соцжилья. Планируется в одном из общежитий надстроить мансардный этаж и сдавать жилье в социальный наем.

Об особой экономической зоне

Пока сложно комментировать шансы ангарской площадки стать особой экономической зоной. Все решат итоги конкурса, проводимого Министерством экономического развития. В конкурсе участвуют 36 заявок.

– Но мы надеемся на успех, – считает Андрей Козлов, – на нашей площадке есть все: чистая вода, ТЭЦ, четыре железнодорожные станции, две федеральные дороги, в 500 метрах пройдет трасса от Ковыктинского газоконденсатного месторождения.

Александр Москаль

Азартные игры ставят в особые рамки

В ближайшее время станет довольно сложно использовать пятирублевую монету для азартных игр. Игровые автоматы выселяют с улиц, вокзалов, рынков, из помещений магазинов, предприятий общественного питания и бытового обслуживания населения. Их нельзя будет размещать ближе 500 метров от детских садов и школ и 200 метров от медицинских учреждений и спортивных объектов.

Игровыми павильонами станут специально оборудованные помещения с отдельным входом, площадью не менее 80 квадратных метров. Повышаются требования к руководителям игорных заведений. Стаж их работы должен быть как минимум три года. Запрещено заниматься азартными играми лицам моложе 18 лет и гражданам в состоянии алкогольного или наркотического опьянения.

А еще владельцам автоматов необходимо установить в своих павильонах электронные часы со светящимся циферблатом для того, чтобы посетители могли ориентироваться не только в пространстве, но и во времени.

Александр Дмитриев

Более 1,5 млн. рублей – на занятость ангарских подростков

В этом году по федеральной программе «Временная занятость несовершеннолетних граждан от 14 до 18 лет» Ангарску выделен 1 миллион 27 тысяч рублей. Об этом нашей газете сообщили в городском Центре занятости населения.

Названных средств хватит для того, чтобы обеспечить временной работой 1150 ангарских подростков. Программа начала действовать с марта 2006 года и продлится до октября.

На недавнем заседании городской Думы было также принято решение о выделении из местного бюджета на летнюю занятость учащихся 687 тысяч рублей. С детьми будут заключаться срочные трудовые договоры. Во всех школах для подростков, занятых в трудовых отрядах, будет организовано питание.

Светлана Данчинова

Молодёжные лидеры получили по заслугам

25 мая в Ангарске произошло необычное событие – почетными грамотами был отмечен труд специалистов по работе с молодежью. Почему необычное? Да потому что трудятся они на своем, прямо скажем, непростом поприще каждодневно (организуют досуг детей, занимаются профориентацией, профилактикой правонарушений, делают жизнь подростков ярче, интереснее, здоровее, готовят лидеров), а благодарят за это и отмечают их заслуги редко. Мероприятие проходило во Дворце творчества детей и молодежи и было приурочено к юбилею города.

Как известно, в этом году отдел по молодежной политике был отделен от административного подразделения, занимающегося развитием культуры, и вновь начал самостоятельную работу. Номинально в отделе трудятся только два специалиста – Ирина Бондарева (исполняет обязанности начальника) и Галина Митченко, однако на деле работой с подрастающим поколением в Ангарске заняты сотни неравнодушных людей – педагоги дополнительного образования, соцработники, спортивные и творческие организаторы. Многие из них были приглашены на торжественное чествование 25 мая и получили из рук мэра благодарственные письма и почетные грамоты. Директора художественных и музыкальных школ, спортивные мастера, руководители кружков, детских и молодежных клубов, секций, общественных организаций были награждены заслуженной похвалой. Особенные слова благодарности были сказаны в адрес Любови Дуденко, которая много лет работала в отделе, а сейчас возглавляет социально-реабилитационный центр для несовершеннолетних.

Вера Инёшина
Фото автора

"Топ-топ – топает малыш!" – так назвали праздник для ребятишек, рожденных в "лучах Великой Победы" 9 мая 2005 года, сотрудники Ангарского загса. В тот памятный день на свет в нашем городе появились семь малышей – три девочки и четыре мальчика. За год они заметно подросли и 27 мая 2006 года уже своими ножками (пока еще держась за руки родителей) пришли в загс на посвященное им торжество. А там попали в настоящую сказку с веселыми клоунами, ковром счастья и волшебными подарками.

С первым шагом!

Ведущие праздника Алла Волошенко и Наталья Григорьева постарались, чтобы "первый шаг" запомнился надолго и малышне, и мамам-папам. Молодым родителям устроили песенное гадание, в ходе которого они могли узнать, кем станут их дети, когда вырастут. Небезынтересно было услышать и о том, что означают первые буквы имен будущих моделей, космонавтов, мэров и президентов...

Подобные праздники становятся в Ангарском загсе доброй традицией. Как сказала Алла Волошенко, в следующем, 2007 году на ковре счастья будут чествовать детей, родившихся 30 мая 2006 года – в день 55-летия Ангарска.

Анна Акопова

"Посылка добра" с печатью любви и тепла

В честь юбилея Ангарска и в преддверии Дня защиты детей Центр развития творчества детей и юношества "Гармония" провел благотворительную акцию "Посылка добра". В течение апреля-мая был организован сбор детских игрушек, письменных принадлежностей, одежды, моющих средств, продуктов. Активное участие в акции приняли учащиеся ЦРТДиЮ "Гармония", городских школ №№20, 23, 25, 36, 38, центров образования №8 и 11. В результате было укомплектовано 25 посылок для ребятишек из многодетных семей, а также воспитанников социально-реабилитационного центра для несовершеннолетних.

Настоящая акция проводится в Ангарске уже второй раз. В прошлом году "Гармония" собрала 100 "посылок добра" для участников и ветеранов Великой Отечественной войны.

Анна Акопова

Борцы против СПИДа оставили отпечатки своих рук на плакате

21 мая внимание всех гуляющих возле ДК "Современник" привлекло одно событие: стоявшие у фонтана парни и девушки раздавали прохожим листовки, буклеты и... презервативы. Как оказалось, это волонтеры городского центра по профилактике и лечению СПИДа проводили акцию в поддержку ВИЧ-инфицированных людей "Вместе – против СПИДа".

Только по официальным данным, сегодня в Ангарске проживают 1874 человека с таким диагнозом. Как непросто им живется – отдельный разговор.

В следующем номере нашей газеты специалисты центра расскажут о правах ВИЧ-позитивных людей. Хотелось бы отметить, что смертельная болезнь не собирается сдаваться и каждый день уносит жизни новых и новых жертв. Вирус иммунодефицита уже унес жизни более 150 ангарчан.

Прошедшая 21 мая акция была посвящена памяти тех, кто умер от СПИДа. Каждый желающий мог оставить на больших листах ватмана отпечатки своих ладоней и написать несколько слов в знак поддержки больных людей. По словам врача-инфекциониста Елены Кирилловой, очень многие пожелали принять участие в этом мероприятии. Свои ладони обводили люди всех возрастов: и пенсионеры, и подростки. В этот день к акции свою руку в прямом и переносном смысле этого слова приложили 210 ангарчан.

Вера Инёшина

Валютный рынок Ангарска

	Доллар США		Евро	
	покупка	продажа	покупка	продажа
БайкалРОСБанк	26,75	27,18	34,25	34,90
Сбербанк	26,70	27,16	34,20	34,90
ИТ-Банк	26,70	27,15	34,35	34,90
Альфа-Банк	26,55	27,15	33,95	34,95
Внешторгбанк	26,90	27,20	34,10	34,90

(по состоянию на 31 мая 2006 г.)

Прогноз погоды

	Пятница, 2 июня	Суббота, 3 июня	Воскресенье, 4 июня	Понедельник, 5 июня	Вторник, 6 июня	Среда, 7 июня
Осадки	дождь	дождь	дождь	б/о	дождь	дождь
Атмосферное давление	718 мм	716 мм	719 мм	718 мм	714 мм	716 мм
Ветер	2-7 м/с (С-З)	3-8 м/с (С-З)	5-10 м/с (С-В)	2-7 м/с (Ю-В)	5-10 м/с (С-З)	5-10 м/с (С-З)
Температура ночью, °С	+2... +7	+3... +8	+5... +11	+5... +11	+9... +14	+7... +12
Температура днём, °С	+12... +17	+10... +15	+20... +25	+22... +27	+15... +20	+15... +20

Прикрыться детьми наркоторговкам не удалось

30 мая сотрудники наркоконтроля в одной из квартир дома 9 179 квартала задержали 28-летнюю женщину. Ей предъявлено обвинение в незаконном сбыте наркотиков. Ранее она уже судима за подобное преступление, но по решению суда получила отсрочку приговора по достижению ее ребенком 14-летнего возраста. Сама являясь наркозависимой, непутевая мамаша должных выводов для себя не сделала и продолжила торговать героином. При проведении обыска в квартире были изъяты деньги, полученные от продажи наркотика, и героин в особо крупном размере. Ждать решение суда наркоторговка будет в СИЗО.

• • •

На прошлой недели в доме 92 8 микрорайона была задержана женщина 1975 года рождения. Причина – сбыт героина. Она не работает, имеет на иждивении несовершеннолетнего ребенка, сама употребляет наркотики. Во время задержания у нее изъят героин в крупном размере, меченые деньги. Возбуждено уголовное дело, наркоторговка арестована.

• • •

Такая же мера пресечения избрана и в отношении 28-летнего мужчины, которого на днях задержали наркополицейские. Ему предъявлено обвинение в сбыте гашиша. При обыске квартиры изъят гашиш в крупном размере и деньги, полученные от незаконной продажи наркотика. Мужчина нигде не работает, ранее судим за кражу. По данному факту возбуждено уголовное дело. Избранная мера пресечения – арест.

• • •

В ходе расследования уголовного дела по убийству, совершенному в апреле текущего года, был произведен обыск в квартире в 58 квартале. Во время обыскных мероприятий было обнаружено более 7 г героина. Подозреваемый находится на подписке о невыезде.

Подготовила Анна Сорокина

Задержаны подозреваемые в разбойном нападении на таксиста

Двух молодых людей взяли в прошлую субботу. Сейчас они дают признательные показания в совершенном ими преступлении.

Уголовное дело по факту разбоя (статья 162 ч. 2 УК РФ) было возбуждено еще в феврале 2006 года. Тогда в городскую больницу за помощью обратился мужчина – таксист одной из ангарских фирм. Ему явно повезло: те семь ножевых ранений, которые были ему нанесены в жизненно важные органы (грудная клетка, область сердца, кишечник, печень), совершенно недвусмысленно свидетельствовали о том, что человека хотели убить. Так считает эксперт.

... Ночью диспетчер одной из фирм такси принял обычный звонок. Машину заказывали к кафе, ехать собирались в Усолье. Через несколько минут подъехала "Калдина", в нее сели двое молодых мужчин, назвали адрес. Оба они были нетрезвыми, заявили, что не будут платить. В дороге между ними и водителем завязалась словесная перепалка, которая быстро переросла в драку. К тому моменту машина только отъехала от города через старый китойский мост. В течение нескольких секунд двое пассажиров нанесли водителю такси несколько ножевых ранений. Били наверняка. Затем уложили свою жертву в багажник и... поехали кататься. За ночь успели объехать несколько деревень Усольского района. Потом призадумались: что делать дальше. Они были уверены, что водитель мертв, поэтому решили его тело сжечь. А похищенную "Калдину" – продать. Остановились. Вышли по нужде на обочину.

В этот момент водитель, несмотря на свое тяжелое состояние и большую кровопотерю, очнулся. Он сумел выбраться из багажника и сесть за руль. Сразу же вернулся в город и обратился за помощью в больницу. Тут же было возбуждено уголовное дело. И вот, наконец, в прошлую субботу молодые люди, подозреваемые в совершении разбойного нападения на таксиста, были задержаны. Идет следствие.

Анна Сорокина

Сын украл и продал автомобиль отца

Бывает и такое. Хотя в данном случае точки над "i" пока не расставлены. 29 мая из а/к "Космос" был угнан а/м "Опель-Сенатор". Через некоторое время украденную машину обнаружили в Усолье-Сибирском. Её новый хозяин заявил, что купил авто за солидную сумму. У кого? Да у сына прежнего владельца иномарки. Отец при таком раскладе остался не у дел... Выяснить, что же произошло на самом деле, в настоящее время не представляется возможным: продавец срочно улетел в Москву. По возвращении он, возможно, объяснит, с какой целью совершил сделку инкогнито.

• • •

За прошедшую неделю в Ангарске была зарегистрирована череда автомобильных краж.

В ночь на 25 мая в а/к "Луч-2" был разукомплектован а/м "Т-Королла". Преступники подобрали ключи к гаражному замку.

27 мая около пяти часов вечера от дома в 7 "а" микрорайоне угнали а/м "Хонда-Одиссей". Автомобиль был без сигнализации.

В ночь на 28 мая от первого дома в 102 квартале похитили а/м "Москвич-2140".

В ту же ночь угнали а/м ВАЗ-21011 из а/к "Автолюбитель". Около четырех часов дня 28 мая автокража была зарегистрирована в 93 квартале. "Ушел" оставленный без присмотра а/м "Т-Лит-Айс".

Ирина Калмыкова

Личности погибших не установлены

26 мая в девятом часу вечера в лесном массиве у ДСК были обнаружены два трупа мужчин, без видимых следов насилия. На вид погибшим 20-25 лет. Сотрудники УВД Ангарска предполагают, что молодые люди были наркоманами.

В этот же день в службу «01» поступило сообщение о том, что в тепловом узле колодца на улице Степана Разина (поселок Майск) найден обгоревший труп неизвестного мужчины.

А 29 мая на мусорном полигоне в Цемпоселке был обнаружен труп женщины с гнилостными изменениями. Возраст погибшей предположительно около 50 лет. После проведения патологоанатомической экспертизы будет установлена причина, приведшая к гибели женщины. Только после этого оперативно-следственная группа УВД примет решение, возбуждать уголовное дело по данному факту или нет.

Похожий случай произошел в Ангарске 30 марта. Тогда в мусорных баках 12 «а» микрорайона был найден труп женщины. А недавно сыщики установили, что ее убил и выбросил на свалку родной сын...

Дина Светлова

Совершив двойное убийство, преступник скрылся

Во вторник, 30 мая, в 13 доме 86 квартала произошла трагедия. Были убиты 20-летняя девушка и 36-летний мужчина. Еще двое пострадавших (один мужчина с проникающим ножевым ранением в живот, другой – с рассеченной губой) попали в больницу.

Как выяснилось, днем, около 15 часов, в вышеуказанную квартиру заглянул бывший друг одной из находившихся там девушек. Компания из пяти человек (две дамы и трое парней – двое из которых братья, хозяева квартиры) дружно выпивали. Пригласили и гостя. Тот не отказался. Слово за слово – дело дошло до выяснений отношений, а после – до серьезной пьяной ссоры... В итоге "заглянувший на огонёк" дружок схватился за нож и начал гонять всех без разбора. Одного из братьев прибил прямо на кухне, смертельно ранил в живот и грудь его девушку, порезал еще двух собутыльников... Благо одной из подружек удалось убежать... Она добралась до 82 квартала, где вызвала скорую помощь и милицию. Но преступник уже скрылся. В настоящее время он находится в розыске...

Личность подозреваемого в двойном убийстве установлена. Это 28-летний житель 88 квартала, ранее судимый за тяжкие преступления и отсидевший за решеткой около десяти лет. Известно, что подозреваемый употребляет наркотики.

Евгения Давыдова
Анна Акопова

28 мая, в день, когда проходило большинство мероприятий, посвященных 55-летию Ангарска, наш город гулял с обычным размахом.

Погуляли на полную катушку

А начался день с самоубийства. В четыре часа утра житель 92 квартала бросился вниз с четвертого этажа своего дома. Массовое употребление алкоголя дало свои печальные плоды. Скорая помощь периодически выезжала на места празднования. Пострадавших то и дело доставляли в БСМП. Самые характерные травмы – черепно-мозговые, а также переломы конечностей.

Вот несколько случаев. Около десяти часов вечера в больницу поступил житель 17 микрорайона, мужчина 1982 г.р. Он был избит в 8 микрорайоне неподалеку от магазина "Центральный". Пострадавший был без сознания. В два часа ночи возле этого же магазина ножевое ранение в грудь получила жительница 6 микрорайона, девушка 1986 г.р. Не обошлось и без стрельбы. В БСМП был доставлен 20-летний житель квартала 92/93 с ранением в голову. Предположительно стреляли в упор из пневматического оружия.

Особой культурой некоторые гуляющие не отличались. Так, к примеру, хозяин питбультерьера забавлялся со своей собакой, бросая различные предметы в фонтан возле ДК "Современник", где в этот момент резвились дети. А четырехдневный труд скульпторов – песчаные фигуры – были разрушены в первый же вечер.

Количество выпитого спиртного в праздничный день наверняка составило среднемесячную норму потреблений алкоголя какой-нибудь европейской страны. А по-другому гулять не умеем, извините...

Ирина Калмыкова, Сергей Сарычев

ПОЖАРЫ

Пока хозяев не было дома, их квартира выгорела

В полдень 28 мая прохожие увидели, как из окон квартиры, расположенной на 3 этаже в 3 доме 29 микрорайона, идет черный дым. Информация была передана на центральный пульт службы «01». Вскоре к месту пожара прибыл дежурный караул ОГПН.

В ходе тушения пожарные эвакуировали по лестничному маршу восемнадцать человек, из них трое детей. Восьмерых жильцов дома спускали вниз по автолестнице.

На месте работало звено газодымозащитной службы. В результате пожара жильцы горевшей квартиры (они на момент пожара отсутствовали) лишились практически всей бытовой техники. Стены комнат покрылись копотью. Теперь на ремонт и восстановление хозяевам потребуются немалые средства. Не обойтись без ремонта и соседям с нижнего этажа.

По версии дознавателей, причиной послужило нарушение правил пожарной безопасности при монтаже и эксплуатации электрооборудования. Однако жильцы дома считают: в возгорании виновны злоумышленники, вырезавшие силовой электрический кабель. Люди уверены в том, что скачок напряжения вызвал короткое замыкание в электроприборах с последующим горением.

Светлана Данчинова
Фото Андрея Бурлакова
По материалам ОГПН АМО

За сваленную сосну – на скамью подсудимых

Несколько дней назад на территории Одинского лесничества был задержан гражданин Б. Его взяли с поличным среди бела дня на собственном тракторе. Ранее не судимый, не привлекавшийся гражданин Б. совершил незаконную порубку. Он успел спилить и стрелевать всего одну сосну диаметром 70 см. Действовал спокойно, очевидно, был в курсе, что одинские лесники – на лесном пожаре и здесь появятся не скоро. Просчитался.

В отношении гражданина Б. возбуждено уголовное дело по ст. 260 ч. 1 УК РФ. Кроме наказания за совершенное преступление, ему грозит возмещение причиненного ущерба в размере 15 тысяч рублей.

Ирина Сутырина

Труп 81-летней старушки с многочисленными следами побоев на голове и шее был обнаружен в одной из квартир 15 микрорайона в понедельник, 27 мая, около трех часов дня. В совершении зверского убийства подозревается племянница погибшей женщины – нигде не работающая, ранее

Требуя денег, племянница забила тётушку металлической трубой

не судимая 25-летняя бомжиха. По предварительным данным, на преступление "родственная душа" пошла из корыстных целей. Требовала у бабульки деньжат "по-хорошему". Не получилось. Тогда схватилась за металлическую трубу и начала выбивать по-черному... Забила до смерти.

Данным делом занялась прокуратура Ангарска.

Евгения Давыдова

ПОМОГИТЕ СЛЕДСТВИЮ

Пришло время "подснежников"

Группой розыска УВД г. Ангарска устанавливается личность мужчины, труп которого был обнаружен 6 мая 2006 года на участке №108 по ул. Трактовой в поселке Китой.

На вид ему 30 лет, рост 170 см, волосы черные до 1,5 см, усы – до 0,5 см, глаза голубые, брови сросшиеся.

Был одет: трико синее эластик, трусы серые, брюки черные болоньевые на синтепоне, толстовка темно-синяя, кроссовки синие.

• • •

25 апреля 2006 года на ангарской городской свалке был обнаружен труп мужчины.

На вид ему 25-32 года, рост 174 см, волосы черные до 2 см, зубы целые.

Был одет: куртка черная, крытая, с искусственным мехом, куртка джинсовая черная, пуловер серый, свитер черный, трико синее синтетическое – 2 пары, трико серое х/б, трусы черные, носки серые, кроссовки белые.

• • •

В пойме р. Китой в поселке Кирова 23 апреля 2006 года был поднят труп неопознанного мужчины. Его приметы: на вид 50-60 лет, рост 180 см, удовлетворительного телосложения, волосы седые прямые до 6 см, глаза светлые. Зубы на верхней челюсти отсутствуют.

Был одет: ветровка коричневого цвета на металлической молнии "MERPISO", джинсовая куртка черного цвета, черный пуловер синтетический, футболка темно-синяя х/б, серая футболка, джинсы черные, темно-синее синтетическое трико, голубые плавки, кирзовые сапоги с пряжкой на голенище.

Особые приметы. Татуировки: на плечах с двух сторон – летящие ангелы, на наружной поверхности правого плеча – бюст женщины с распущенными волосами, на левом плече – голова старика, на левом предплечье – голова женщины с короткими волосами в окружности овала.

• • •

27 апреля 2006 года в лесополосе по ул. Иркутской, недалеко от ПП-7, обнаружен труп неопознанного мужчины.

На вид 35-40 лет, рост 187 см, хорошего телосложения, волосы темно-русые, слегка вьющиеся, с проседью, до 4-6 см, глаза светло-зеленые.

Был одет: толстовка черная на коротком металлическом замке, рубашка х/б светло-желтая, брюки черные драповые, трусы синие, носки белые х/б, туфли черные кожаные. На шее – белый алюминиевый крест на нитке.

• • •

Устанавливается личность мужчины, труп которого был поднят 12 мая 2006 года в колодце в 6 "а" мр-не, возле павильона "Водолей".

На вид 40-45 лет, рост 170 см, волосы темно-русые. Большинство зубов отсутствует.

Был одет: куртка черная кожаная, мастерка синтетическая темно-синяя, рубашка-толстовка серая, брюки черные, трусы серые.

• • •

19 апреля 2006 года напротив теплотрассы, возле дома 19/19 "а", в 9 микрорайоне был обнаружен труп женщины.

На вид 40-50 лет, рост 165 см, волосы седые до 5 см, глаза голубые. Зубы на верхней челюсти отсутствуют, на нижней – есть два зуба слева.

Была одета: сапоги черные с белым искусственным мехом на замках, носки в серо-белую полоску, колготки-эластик коричневые, трусы мужские трикотажные в полоску.

• • •

Если вы что-нибудь знаете об этих лицах, просим позвонить в группу розыска УВД г. Ангарска по телефону: **53-40-63**.

Подготовила Анна Сорокина

Чаще всего именно так, по-тихому, без зрителей и свидетелей, вершится семейный самосуд. Муж "учит" жену, выросший внучок – беспомощную бабушку, родители – детей. Это аномалия. Такого не должно быть. Но оно есть. В квартире напротив (а, может, и в вашей собственной?). В соседнем доме. В нищей общаге и еврохоромах. У кухонного бокса разные лики и стадии. От откровенного уголовного насилия до беспричинных подзатыльников и шлепков, что отвешивает на ходу торопящаяся поутру мамочка своему малышу, который летит за ней, как воздушный шарик за Пятачком. У каждого своя дорога и набор причин: нежелание понять и услышать родного человечка, собственные нерешенные проблемы, обида, агрессия, выместить которые гораздо проще на слабых, на безответных. Страшно, когда насилие живет и не воспринимается как факт во внешне благополучных семьях. Еще страшнее, когда нет даже внешнего благополучия.

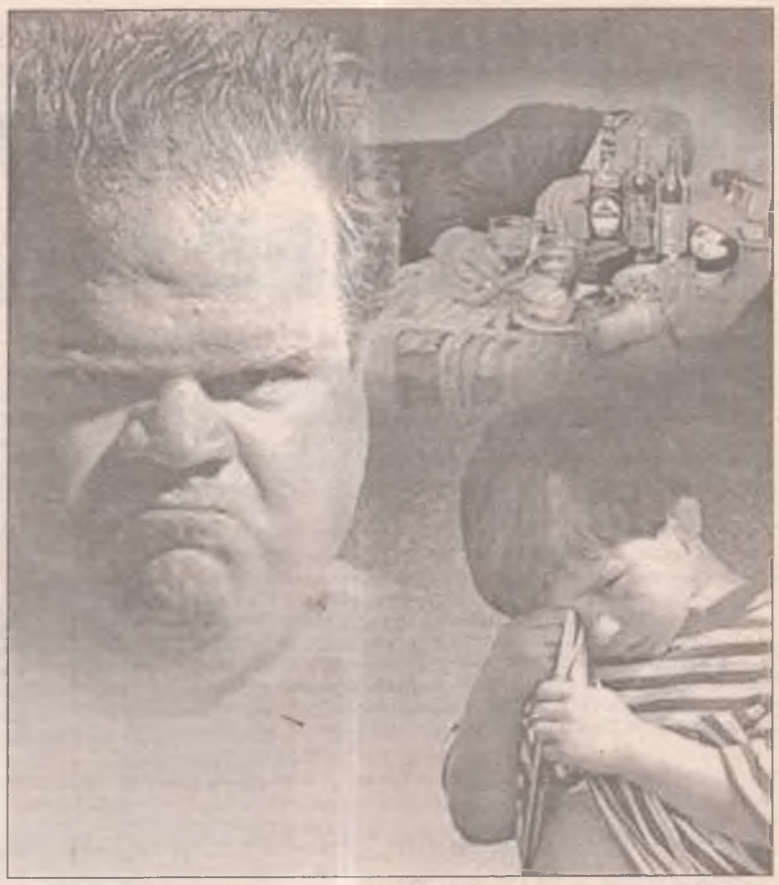

ЗА ЗАКРЫТЫМИ ДВЕРЯМИ

25-летний ангарчанин приговорен к трём годам лишения свободы за систематическое избиение пасынка

Семья Николаевых ютится в комнате одного из городских общежитий уже более пяти лет. Наталья и Сергей живут в гражданском браке с 2000 года. От первого брака у 26-летней женщины сын Ромка, семи лет от роду. И хотя своего отчима он старательно называл папой, ему это не помогло. Пасынок оставался пасынком. Нелюбимым, раздражающим, напоминающим о собственной беспутной жизни.

Первый совместный ребенок Натальи и Сергея умер. Через год родился второй мальчик, потом девочка. Общие дети, быт, заботы не сделали семью крепче. Старший Ромка так и оставался на положении гадкого утенка. По словам соседей, он часто бывал голодным, одет был хуже всех. Но самым страшным было то, что его били за

любую провинность и без причины, просто так. Соседи по общежитию утверждают, что рукоприкладством в отношении Ромки занимались и мать, и отчим. Уголовное дело по факту истязаний возбуждено только в отношении Сергея.

Семья Николаевых уже несколько лет стоит на учете как неблагополучная. В отношении Натальи вынесено несколько протоколов об административных нарушениях. В них фигурирует одна и та же причина – "неисполнение родительских обязанностей". Инспектора ПДН совместно с социальными педагогами периодически навещают это семейство.

Летом 2004 года, в один из таких патронажных визитов, дверь комнаты им никто не открыл. Хотя в комнате было трое человек: 7-летний Рома и его брат с сестрой (возраст соответственно 2 и 1 год). Рома сказал, что они закрыты на ключ, а где мама с папой, он не знает. Этот случай был не единичным. Жильцы общежития и его работники уже не удивлялись тому, что странная парочка Николаевых, заперев трех детей на замок, сама куда-то исчезает. Дети часто сидели голодными. Иногда Рома варил себе и малышам макароны. И, надо полагать, стряпня семилетнего ребенка была хоть какой-то возможностью выжить. Сама Наталья не готовила. Работой по дому, в том числе и приготовлением еды, занимался в основном Сергей. Он бывал дома чаще своей сожительницы (на момент совершения преступления он нигде не работал), худо-бедно водился со своими детьми. Но старший ребенок действовал на него как раздражитель лишь фактом своего присутствия. 25-летнего Сергея бесило все: как Ромка ест суп, как застилает диван, как выносит мусор. Все это ребенок делал, по его мнению, чересчур медленно. За это Сергей его и бил. Никакой художественный авторский рассказ не в силах передать тот драматизм свидетельских показаний малыша, который запротоколирован в уголовном деле.

"23 августа я был с папой, мама была на работе. Мы сели кушать. Я не могу есть быстро. Папа поел и пошел мыть заварник. Когда он пришел, я еще не доел суп. Папа меня ударил скалкой по голове. У меня пошла кровь. А папа еще пять-шесть раз ударил меня скалкой же по голове и плечам. Потом повел в ванную комнату умываться и там еще ударил и пнул два раза по ногам.

Папа вообще часто избивает меня. Еще примерно неделю назад папа бил меня собачьим ошейником (строгачом – авт.) по голове, по спине, по плечам – куда попадет. Бил за то, что ему кажется, что я что-то медленно делаю. Что конкретно я делал медленно в тот день, я уже не помню... Две недели назад папа бил меня кулаками по лицу и телу. Папа часто бегает за мной, орет на меня, угрожает, замахивается ножом. Вчера, 23 августа, он позвал меня к себе, я подошел, он замахнулся на меня ножом и сказал, что зарежет меня".

Показания семилетнего ребенка отчим не опроверг. Рассказал то же самое:

"Когда Николаев ел суп, он описался. Я разозлился, схватил скалку и 5 раз ударил ей Николаева по голове. Потом я обработал ему раны зеленкой и перебинтовал его. Когда я его бинтовал, я его несколько раз пнул...".

На вопрос, почему между ним и ребенком сложились такие отношения, Сергей ответил так: "Я заметил, что после смерти моего первенца меня раздражает поведение Романа, и у меня бывают вспышки злости в отношении него, т.к. мне кажется, что хоть он и называет меня папой, но он все-таки кое-что делает наперекор мне".

Одни побои сменяли другие. Поверх отцветающих синяков кулаки озверевшего отчима оставляли новые рубцы и кровоподтеки. Когда Ромку повели на медицинское освидетельствование, на нем места живого не было. Возле левого глаза – багрово-синюшный кровоподтек 4х3,5 см, в углу нижней челюсти слева – аналогичный кровоподтек 3х3 см. На скуле слева – 3х3,5 см, почти все левое ухо – сплошной кровоподтек. В области темени – рана под запекшейся кровью длиной 6 см, аналогичная же – справа на темени длиной 3 см. В лобно-височной области – кровоподтек 8х5 см, на щеке – 5х4 см. На задней поверхности тела на общем участке 30х22 см – множественные бледно-багрово-желтушные сливающиеся между собой кровоподтеки, на фоне чего разбросаны ссадины...

Описание всех телесных повреждений семилетнего мальчика занимает почти печатный лист. Судмедэксперт зафиксировал как свежие побои, так и побои недельной давности. Если бы не способность человеческого тела к самозаживлению и восстановлению, синюшно-побойная карта тела Романа Николаева наверняка рассказала бы не только о трех зафиксированных фактах побоев.

Били Романа не только из-за его псевдомедлительности. Однажды поводом для избиения послужила... собака, которую родители сами принесли в общежитие. Они поручили мальчику найти хозяина для животного. Роман не смог пристроить щенка, за что и был избит.

Вообще говорить о причинах избиений нет смысла. Потому что их, причин, нет. Есть больные взрослые, которые, наплодив детей, не изволят заботиться о них. У мамы и отчима Романа нет денег на то, чтобы прокормить трех малышей. Но деньги на бутылку они находили. Как следует из представленной в уголовном деле справки, супруги Николаевы "употребляют спиртные напитки, ненадлежаще исполняют обязанности по воспитанию детей, соседями характеризуются отрицательно". 25-летний Сергей Николаев постоянного места работы не имеет, фактически находясь на иждивении сожительницы. Более чем скромный семейный бюджет (менее 2 тысяч рублей) они заложили сами. Выход из бедственного материального положения тоже нашли немудреный. С лета 2005 года Роман живет у своей бабушки, а мама с отчимом и двумя малышами – по-прежнему в общежитии. Одним ртом меньше.

Еще целый год после того августовского избиения Ромка прожил под одной крышей с отчимом. Хотя должен был пойти в школу. Но мама забрала его оттуда: кто же будет нянькой для двух младших? Но в общежитие мальчик вернулся не сразу. Наталья Николаева на следующий после причинения ее ребенку побоев день соизволила написать заявление на своего сожителя: прошу привлечь... Побои были зафиксированы, материалы на Сергея уже собирались, Ромку на месяц сдали в социально-реабилитационный центр для несовершеннолетних. Через несколько дней двое младших были помещены в Дом ребенка...

Как вдруг Наталья Николаева вновь обращается в милицию с требованием... прекратить уголовное преследование своего сожителя. Причину привела такую: "Я отказываюсь привлекать к уголовной ответственности своего сожителя в связи с тем, что я с ним помирилась, и по факту нанесения им побоев моему сыну Николаеву Роману к нему претензий не имею". Были названы и другие причины: отъезд в командировку, да и за младшими нужно было кому-то смотреть. Но это отговорки. Важнее то, что 7-летний ребенок стал разменной монетой отношений двух взрослых людей. Мужчина мстил женщине, избивая ее ребенка. Женщина пугала мужчину тем, что его посадит. Доказательство его преступления – опять он, Ромка.

Каждый из них живет со своими страхами. Сергей панически боится попасть на зону. Когда его сожительница пошла на него заявлять, он попросту убежал из дома. Его чистая автобиография (отсутствие судимости), малолетние дети на иждивении помогли ему на этот раз избежать реального лишения свободы. Приговором Ангарского городского суда за совершение преступления, предусмотренного ст. 117, ч. 2, п. "г" УК РФ, Сергею Николаеву назначено наказание в виде трех лет лишения свободы условно с испытательным сроком в 3 года, в течение которого осужденный должен доказать свое исправление.

Приговор вынесен, он вступил в законную силу. Роман Николаев почти год живет у своей бабушки. "У нее мне очень хорошо. Я пошел в первый класс и учиться мне очень нравится. С мамой видимся редко, так как она работает. Я очень хочу проживать с бабушкой, а папу я боюсь".

Ему еще долго придется освобождаться от многолетних страхов, от тяжких воспоминаний. О том, как рылся в мусорных контейнерах. О том, как "папа" запирал его в шкафу, чтобы тот не раздражал его своим видом. О том, как пригибался от ударов скалкой. Хорошо, что у Ромки есть бабушка, у которой можно спрятаться от ненависти и звериной безнадеги отчима и безвольной матери. Может быть, Ромке в какой-то степени повезло больше, чем его брату и сестре. Он прошел свои круги ада. А у тех еще все впереди: приговор не средство исправления, он не избавит в одночасье от патологии. Агрессия будет искать себе другой выход.

(Фамилии героев изменены.)

Ирина Сутырина

ПОЖАЛУЙСТА, ЗАКРОЙТЕ НАРКОТОЧКУ!

Открытое письмо мэру Ангарска Евгению Канухину от жителей поселка Шеститысячник и Цемпоселка

Уважаемый Евгений Павлович!

Просим Вас помочь в решении нашей проблемы. В нашем поселке Шеститысячник (квартал 49, дом 7) проживает без прописки гражданка по имени Тамара. Она превратила квартиру в наркоточку. Об этом знают все – и милиция, и ЖЭК. Торгует она открыто, никого не боясь. На наши замечания усмехается и говорит, что у нее есть "крыша". Наркоманы колются на глазах у детей и взрослых. В подъездах остаются шприцы с кровью, упаковки от наркотиков, грязь, окурки. Почему наш ЖЭК не может выселить эту женщину, если она проживает там незаконно?

За последнее время в поселке умерли от передозировки наркотиков Олег В., Толя В., Дима У., Олеся К., Таня К., Женя К., Антон Б., Данил М., Алеша М., Вадим Б., Женя Ф., Лена К. и другие.

Это не весь перечень погибших, печальный список продолжается. Недавно в Цемпоселке скончался парень из поселка Китой. Находившуюся с ним девушку еле откачала "скорая". И сколько таких случаев!

Наверное, кто-то скажет: туда им и дорога. Но ведь никто не застрахован от того, что завтра их ребенок не встанет на этот путь. Мы проклинаем наркоманов за то, что они не дают нам никакого житья. Но ведь когда-то это были нормальные люди – без наркозависимости. Кто эти "добрые" люди, которые впервые дали им попробовать эту гадость? Кто заинтересован, чтобы наркоманов было больше? И кто наживается на чужом горе?

В прошлом году мы уже писали вам, просили убрать наркоточки. Нам пообещали это сделать. Но сдвигов и по сей день нет.

Страшно смотреть, как в подъездах колются 13-14-летние подростки, совсем еще дети. Мы устали бороться в одиночку. Да и сами молодые люди просят, чтобы закрыли наркоточки. Говорят, что надоело добывать ежедневно деньги на дозу. А деньги, кстати, немалые. В сутки нужно 500-600 рублей как минимум.

Мы вспоминаем, как несколько лет назад была проведена акция по закрытию наркоточек. В поселке после этого стало спокойно. Сегодня все возобновилось. Наркотики можно купить в нескольких местах. Безнаказанность, легкая прибыль привлекают все новых и новых торговцев наркотиками.

В двух наших поселках нет больницы, людям негде принять процедуры, поддержать свое здоровье. Вместо этого у нас процветает бойкая торговля смертельным зельем.

Евгений Павлович, у нас осталась последняя надежда, что вы сделаете все возможное для закрытия наркоточек.

Жители поселков – 27 подписей

Свежие ветра – традиционным парусам!

Кто-то из великих французов мечтал о штормах свободы и творчества, бьющих в крепкие паруса юности. А вот десятиклассники школы №40 перешли от мечтаний к делу. И в подарок старшим товарищам, выпускникам этого года, преподнесли журнал под символическим названием "Последний звонок".

Здесь все, как во взрослых изданиях: титульный лист с фото- и художественными иллюстрациями и стихами в соответствующем шрифтовом оформлении; рубрики журнальных полос, разнообразие жанров публикации... И это не считается у ребят чем-то необычным, ведь изданием занимался пресс-центр МОУ "СОШ №40".

Первые страницы посвящены панорамным художественным сборным фото всех 27 выпускников 11 "а" и 26 – 11 "б" классов. Вот они, все мы: сегодня и вместе – все знакомые лица! А дальше – откровения "классных мам", одна из которых, Ольга Николаевна, 10 лет подряд (!) пестовала своих питомцев, перейдя вместе с ними из начальной в старшую школу. И в этих откровениях – добрая боль предстоящей разлуки, которая, увы, неизбежна. Дети... На одной ножке они уже не прыгают – посолиднели, но память учительская держит и кадры многолетней давности в цепкости собственного сердца.

И идут откровения: "Я не забуду тебя, учитель!". Они анонимные. И в том их особая ценность. Потому как они личные, но – от всех.

Ольга Николаевна, Татьяна Ивановна, Любовь Михайловна, Лидия Генриховна... Без фамилий – они здесь не нужны. Есть сегодняшнее фото и обращение от "я". И много-много признательности и любви от авторов: в чем-то еще наивных, пусть даже и "заядлых двоечников", но оценивших уже и доброту, и юмор, и профессионализм своих педагогов.

А следом – воспоминания о тех событиях школьной жизни от первого лица, от школьника, которые врезаются в память алмазом по стеклу – навечно. О разбитых спиною рекреационных окнах. О забывчивости, в результате которой ты появляешься в раздевалке в колготках и... без юбки! О пролитом в портфеле чае. О прятках под партой от стыда перед учителем за непроизвольный, но от души ляпнутый мат. Об учительской борьбе с курением подопечных. О лжи во спасение, когда выдумываются истории о собственных травмах, полученных при фантастических обстоятельствах типа "фейерверк в середину лба".

Это все было, и это незабываемо, так как вот оно уже – прощание с детством и погружение в мир взрослых забот, хлопот и волнений. А потому в своеобразном послесловии выступают учителя выпускников со своими пожеланиями. В прозе и в стихах. Желают крепких, как сталь, семей и здравого ума при доброй памяти. Удачи и понимания. Хорошего образования и престижной работы. Избавления от слов-"паразитов". Но при этом каждое пожелание – спрятанная слеза печали при расставании.

"Скоро ветер переменится!". Да, скоро. Но пусть компасом в пути по жизни служит родная школа, памятью о ней – журнал "Последний звонок", а ветра, дующие в паруса странствий, будут действительно свободными и творческими.

Александр Огнев

На осколках судьбы

Каждый день ангарская поэтесса Антонина Грибанова подходит к окну своей комнаты в доме ветеранов и подолгу вслушивается в звуки улицы. Антонина Степановна почти ничего не видит... В эти минуты в ее памяти, словно кадры старой киноленты, мелькают события ее нелегкой жизни.

Она родилась в 1928 году в Иркутске. Будучи одаренной творческой натурой, мечтала стать филологом. Однако получить образование помешала война.

В 1953 году Антонина Грибанова переехала в молодой строящийся Ангарск. Трудовую деятельность начала на заводе минеральных удобрений. Затем перешла работать на опытный завод оператором и трудилась там до ухода на заслуженный отдых.

Так уж вышло, что создать полную семью Антонине Степановне не удалось. Тем не менее женщина очень гордилась двумя красавицами дочерьми – Ниной и Светой. Их она вырастила одна, без чьей-либо поддержки. Как любящая мать, женщина искренне верила, что доброта и ласка, вложенные в дочерей, вернутся ей сторицей. Что они никогда не бросят ее в старости. Ей казалось, что по-другому и быть не может.

Но судьба распорядилась иначе. Повзрослев, Нина и Светлана уехали жить поближе к Черному морю. Они поселились в Севастополе и вскоре создали там свои семьи. Антонина Степановна нарадоваться не могла, что жизнь у детей сложилась хорошо. Правда, из-за большого расстояния виделись они все реже и реже, а общались в основном с помощью писем.

В 1998 году, когда у Антонины Степановны начались серьезные проблемы со здоровьем, дочери предложили ей перебраться к ним в Севастополь. «Там, в Ангарске, ты одна-одинешенька. Заболеешь – некому стакан воды подать. Здесь у тебя внуки, и правнуки на подходе. Не раздумывай, продавай квартиру и переезжай к нам», – писали они.

Эти слова тронули сердце Антонины Грибановой и, простившись с любимым Ангарском, казалось бы, навсегда, она отправилась доживать оставшиеся годы с самыми близкими и родными людьми.

Не думала тогда Антонина Степановна, какой удар ее ожидает в Севастополе. Любимые дочери встретили постаревшую мать очень холодно. Все не так, как обещали в своих теплых письмах. Вскоре заговорили об украинском гражданстве, без которого Грибановой невозможно было получить пенсию. Узнав, что на оформление нужных документов потребуется год, а может, и более, муж младшей дочери Светланы возмутился: «Кто же тебя кормить будет, старая?» С этого времени в адрес Антонины Степановны стали часто звучать недовольные упреки. Тогда женщина попыталась получить поддержку у старшей дочки Нины, но тщетно.

Не выдержав постоянных унижений, Грибанова потребовала у Светланы свои деньги, вырученные за ангарскую квартиру. Но о возврате и речи быть не могло, поскольку средства уже были вложены в семейное (фермерское) дело. Антонина Степановна настояла на своем, и тогда ей все же вернули небольшую сумму. Но ее хватило только на то, чтобы приобрести билет на поезд до Ангарска и оплатить недельную аренду угла в поселке Северном.

– Не знаю, что бы я делала, если бы меня не поддержал профком родного опытного завода, – смахивая слезы, говорит Антонина Степановна.

Узнав, в какое положение попала известная и уважаемая в городе поэтесса Антонина Грибанова, профсоюзный комитет сделал все возможное, чтобы помочь пенсионерке в беде. Вначале ей предоставили комнату в молодежном общежитии, а через некоторое время устроили в дом престарелых. Уже четыре года она коротает дни в этом казенном сиротском доме. А от дочерей известий так и нет. Тишина. Словно и не было у них матери...

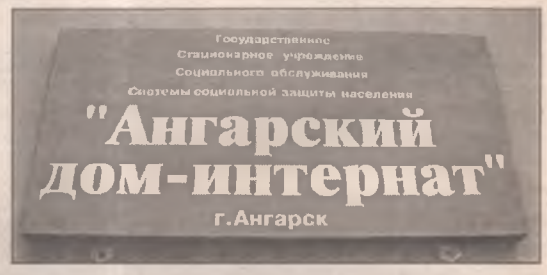

Под впечатлением от пережитого Антонина Степановна издала очередной сборник стихов «Ключи от жизни» (два предыдущих она посвятила любимым дочерям). В книжке Антонина Степановна повествует о людях, оказавшихся в доме престарелых по воле судьбы и бессердечных детей.

«...Из дома престарелых не сбегу,
Уехать подобру – нет разрешенья.
Состарилась, оглохла и ослепла...
Дочернее родство поблекло.
Там, в Севастополе, другая жизнь,
Нет места старой маме...»

Светлана Данчинова
Фото автора

МИЛОСЕРДИЕ

Сердце Эрики спасет операция

Эрике Ангановой 2 года. Она ласковая и жизнерадостная девочка. Очень любит играть с ребятишками, но из-за тяжелого заболевания сердца малышка не может посещать детский сад.

Мама Эрики Анастасия уже и не припомнит, сколько раз ее бедная дочурка лежала в больнице. Недавно они вернулись из Новосибирска, куда их направили специалисты Иркутского областного кардиохирургического центра. Девочку обследовали в научно-исследовательском институте патологии кровообращения имени академика Е. Мешалина. Диагноз, который поставили новосибирские медики, неутешителен – врожденный порок сердца, тетрада Фалло, открытый артериальный проток. Ребенка может спасти только операция. Ее назначили на конец сентября.

До этого времени семья Ангановых должна собрать не менее 200 тысяч рублей, в такую сумму, по предварительным расчетам, обойдется операция и пребывание в стационаре (все подтверждено документально).

Однако где взять такие деньги неработающей маме? Ведь даже средства для поездки в Новосибирск они собирали по крохам. Основную сумму тогда внесли работники ООО "РСУ-3", там работает бабушка Эрики Любовь Николаевна. Добрые люди из РСУ-3 готовы вновь оказать поддержку семье Ангановых, но даже при всем желании им не собрать 200 тысяч рублей. Поэтому они обратились в нашу редакцию с призывом к неравнодушным ангарчанам помочь спасти сердце маленькой Эрики.

Деньги можно перечислить на имя мамы Эрики – Анастасии Борисовны Ангановой в отделение Сбербанка №7690, филиал 05. Счет № 42307.810.8.1831.1511470. Либо передать через нашу редакцию.

Светлана Данчинова
Фото автора

В субботу над Ангарском летали диковинные существа и предметы

Невиданных цветов и размеров птицы, рыбы, бабочки, драконы парили в небе над городом. Ввысь взмывали кубы и коробки странного вида. Что это значило? А то, что 27 мая, в канун юбилея Ангарска, в пойме реки Китой проходил 7-й городской фестиваль воздушных змеев.

По словам одного из организаторов этого красочного мероприятия, руководителя структурного подразделения научно-технического отдела станции юных техников Тамары Рассушиной, в фестивале приняли участие около тридцати как опытных (ветераны-"змеезапускатели" Ирина и Дмитрий Кузьмины, Сергей Протасов), так и совсем юных любителей воздушных змеев (5-летние Саша Третьяков и Матвей Турбин). В этот по-летнему жаркий день дети и взрослые не только запускали в небо своих змеев, но и все вместе принимали участие в занимательной викторине и беспроигрышной лотерее.

По словам педагога СЮТ Ольги Алексеевой, ребята готовились к фестивалю на протяжении всего года – они сами конструировали воздушных змеев, придумывали им названия, делали пробные запуски. 27 мая, несмотря на нелетную погоду (ветер 3 метра в секунду может поднять вверх только небольшие, легкие конструкции), все получилось очень здорово. Подгоняя ветер, авторы змеев бегали по полю, держа на лесках произведения конструкторского искусства. Выше всех взлетели коробчатые змеи Сергея Савенцова и Константина Лиговченко. Организаторы фестиваля отметили специальными призами оригинальную работу (очень красивая сова!) Виктора Макеенко, патриотизм Матвея Турбина, украсившего своего змея двуглавым орлом, и Дмитрия Кузьмина – его змей был сделан в виде российского флага. А какого красавца дракона запустила Лилиана Щербакова! Он долго парил в потоках ветра, размахивая своим длинным разноцветным хвостом.

Как и все майские мероприятия, проводимые в нашем городе, фестиваль был посвящен 55-летнему юбилею Ангарска. А юные техники уже сейчас начали готовиться к следующему испытанию своих змеев – ровно через год в небе над головами ангарчан воспарят новые чудеса конструкторской мысли, помноженной на разноцветные детские фантазии.

Вера Инёшина
Фото автора

Взрослые игры в песочек

Всяк лепил в детстве куличики, да не всяк, повзрослев, сохранил в себе любовь к песочному творчеству. Однако при определенных обстоятельствах скульпторская жилка может открыться в каждом.

25-28 мая в Ангарске прошел первый фестиваль песчаных фигур. Организовали сей праздник искусства энтузиасты Руслан Семенько и Андрей Пылюх при поддержке отдела культуры администрации Ангарска. Нашли место, нашли спонсоров (помогла в организации фестиваля и наша газета), собрали команды, и работа закипела.

Самосвалы доставили в парк ДК "Современник" песок. На подготовительном этапе песок утрамбовывается. Народ, завидев деревянную опалубку, обреченно интересовался: "Заправку строите?"

Кроме ангарских команд к песку приложили руку гости из Иркутска, Шелехова и Байкальска. Был даже международный коллектив. Гастролеры-циркачи, поглазев первое время за происходящим, отрядили творческое трио – армянина, украинца и русского, которые сообща сваяли здание цирка.

В воскресенье утром подошел скромный молодой человек, представился Алексеем и попросил доверить ему одну из скульптур. Активно включилась в процесс молодежь. Свои команды выставили техникум легкой промышленности, одна из партий и лицей №36 (целых три!).

Песок – не лед. Одно неверное движение – и все насмарку. Лед еще можно приморозить обратно, а с песком такое не проделаешь. Впрочем, обошлось без серьезных разрушений. Первые две ночи организаторы коротали у костра, оберегая скульптуры от вандалов. Потом подключилась милиция.

Всего получилось одиннадцать произведений – Мальвина и Пьеро, диджей, герб Ангарска, морская нимфа Нереида и др. Фестиваль посетила японская делегация. Потомки самураев вдоволь пощелкали фотоаппаратами.

Фестиваль не предполагает призовых мест, но спонсоры наградили особо приглянувшиеся им команды.

По словам организаторов, скульптуры могут простоять все лето. Другое дело, что у вандалов на этот счет есть свое мнение...

Сергей Сарычев
Фото автора

День города в дворовом масштабе

У детворы 85 квартала становится доброй традицией отмечать день рождения Ангарска в родных дворах. Чему активно способствуют клуб по месту жительства "Эврика", базовая школа №32, мобилизующая младшие классы, и главный спонсор ООО "Город".

Вот и 25 мая около двухсот ребятишек собрались в празднично оформленном дворе рядом с "Эврикой", чтобы разыграть множество призов в конкурсах – рисунков на асфальте, местных рекордов Гиннесса, "Осиная талия" и так далее. Звучали стихи ангарского поэта Валерия Алексеева, музыка, поздравления с юбилеем. Детей приветствовали ветеран ангарской стройки Николай Пахомович и Иван Марченко, офицер-фронтовик, защитник Ленинграда и тоже первостроитель Ангарска. Механик Николай Венедиктович вспомнил времена, когда здесь "были улицы косые, жители – босые, а город – плановый". А потом свою песню о Великой Победе пела блокадница Ленинграда Валентина Бусыгина, отметившая 20 мая свое 70-летие.

Детское творчество продолжило "Праздник двора". Пели дуэтом дошкольницы Анастасия и Фенечка из клуба "Непоседы". Со скрипкой, скетчами и песнями из репертуара Аллы Пугачевой выступал Женя Мурзин, дипломант областного конкурса детского конферанса. Ребята вручили пирог сторожу клуба Ивану Тимофеевичу "за работу и за заботу". И праздник пошел дальше своим чередом при звонком детском смехе и улыбках взрослых.

Верно было сказано в свое время Никитой Михалковым: "Патриотизм растет в детской песочнице, а не из почтения к Кремлю". Абсолютно верно!

Александр Огнев
Фото автора

В начале мая на российско-китайской границе мне довелось увидеть занимательную картину: выстроившиеся в очередь лесовозы и грузовики, борта которых распирал металлолом, никак не желали вмещаться в кадр фотоаппарата. Сотни кубометров круглого леса, пойманные тогда в объектив, – это та капля-призма, по которой можно судить о состоянии нашей экономики в целом. На дворе – третье тысячелетие, а мы, обгоняя сами себя, ежегодно наращиваем вывоз сырья из страны. Живем так, как будто завтрашний день не наступит.

Набить собственный карман сегодня становится, как ни прискорбно это осознавать, национальной идеей. О том, что незаконный вывоз древесины уже давно принял катастрофические размеры, не сказал только ленивый. Достаточно постоять у железнодорожной насыпи и проводить взглядом бесконечные составы с кругляком, что уходят на восток, чтобы понять: этот поток не может быть бесконечным.

ХВОЙНОЕ ЗОЛОТО ПО ЦЕНЕ ОПИЛОК

Попытки приостановить незаконный вывоз древесины по-прежнему тщетны

Гулять так гулять?

По заготовке древесины Россия занимает четвертое место в мире – 3,4 млрд. кубометров в год. Поступления в федеральный бюджет от данной отрасли в прошлом году по сравнению с 2004 годом выросли на 18 процентов и составили 28 млрд. рублей. Объем незаконной заготовки древесины в среднем за год составляет от 18 до 28 млн. кубометров (или около 15 процентов от общего объема). Таковы официальные результаты, представленные С.-Петербургским научно-исследовательским институтом лесного хозяйства. При этом в стране не используется около 127 млн. кубометров лесного фонда. Одна из причин – сохранение избыточных ограничений на пользование лесами 1, 2, 3-й групп. Также на ситуацию влияет отсутствие лесовозных дорог (на 1 тыс. га в РФ приходится 1,2 км дорог, в Иркутской области – 0,86 км). Затраты на их строительство в зависимости от географического положения и климатических условий также существенно различаются: если в Ленинградской области строительство одного километра лесной дороги обойдется в 25 тыс. долларов, то в Иркутской области – до 350 тыс. долларов. А может, бездорожье – это не так уж плохо? Страшно представить, что было бы с лесом при хороших дорогах!

Стратегическое сырье или бесконтрольный поток?

В настоящее время на территории Иркутской области, в зависимости от сезона, действуют 300-350 компаний, поставляющих за границу круглый лес. В последнее время китайские потребители стали отказываться от продукции глубокой переработки, предпочитая кругляк и целлюлозу. Жители области дышат выбросами вредных производств, а добавленная стоимость уходит за рубеж.

В 2005 году из области было экспортировано 6 млн. кубометров круглого леса, 105 тыс. кубометров фанеры, 155 тыс. тонн картона. От экспорта в прошлом году было получено 1,138 млрд. рублей, в 2004 году – 729 млн. рублей. Заместитель главы администрации региона по лесному хозяйству и лесоперерабатывающей промышленности Виктор Долгов считает, что с 2001 по 2005 годы в отрасли наблюдается увеличение экспорта по всем направлениям обработки древесины: объем продаж круглого леса увеличился в 1,5 раза, фанеры – в 1,4 раза, целлюлозы – в 1,6 раза. Основными импортерами сырья из Иркутской области являются Китай и Япония. В прошлом году в Китай вывезено 85 процентов круглого леса, в Японию – 13. Пиломатериалов – 20,5 и 34 процента соответственно.

По мнению Вячеслава Самсонова, президента региональной Лесной товарной биржи (созданной в Иркутске и на сегодня пока единственной в России), за последние годы спрос иностранных покупателей на наш лес увеличился, а вот цены снизились в полтора раза. Платежи в консолидированный бюджет области от ЛПК составляют лишь 3,5 процента от общих бюджетных доходов. А вот удельный вес лесопромышленного комплекса в экономике области – 28 процентов. Это нонсенс. Теневая контрабанда леса оценивается в миллионы кубометров в год. Иностранные покупатели устанавливают свою ценовую политику на нашем рынке.

Мы обрушим ваши цены!

Китайцы, по мнению Вячеслава Самсонова, буквально за несколько лет обрушили цены на отечественные лесоматериалы. КНР планомерно производит захват наших рынков, проводя агрессивное снижение цен. Усредненная цена нашей древесины, по данным таможни, составляет 50 долларов за кубометр и навязана нашей экономике объединенными в пулы иностранными покупателями, в первую очередь китайскими и японскими. Теневой рынок на территории Иркутской области постоянно развивается. Проведение сделок через фирмы-однодневки, расчеты без отражения в бухгалтерии, различные схемы ухода от налога, контрабандный вывоз лесопродукции – все это составные части сложившейся нелегальной системы, которая фактически подменила собой цивилизованный рынок. Причем отдельные методы такой торговли грамотно встраиваются в "белые" сектора экономики. После того как администрация области совместно с таможней начала вводить специальные пункты осмотра древесины, отправляемой на экспорт, экспортеры переквалифицировались на внутрироссийские контракты, которые декларируются на пограничных станциях.

Ударим электронным учетом по сотням тупиков?

Чтобы пресечь незаконную заготовку и оборот древесины в Иркутской области, лесные ресурсы необходимо признать стратегическим сырьем. По мнению Виктора Долгова, заместитель главы администрации региона по лесному хозяйству и лесоперерабатывающей промышленности, в целом причинами хищения древесины являются несовершенство нормативно-правовой базы и мер по борьбе с преступлениями в отрасли, отсутствие как таковой службы лесной охраны, единой базы данных о компаниях ЛПК, контроля за оборотом древесины на уровнях субъектов федерации, неэффективное таможенное регулирование лесоэкспорта. Борьбу с незаконным оборотом древесины затрудняет отсутствие накопительного учета движения древесины по выписанным лесобилетам, недостаток производственных мощностей по глубокой переработке древесины, высокие железнодорожные тарифы, низкий уровень жизни жителей лесных поселков.

Администрация региона начала работу по созданию лесных терминалов, единой базы по движению древесины, эксперимент по ее электронному поштучному учету. Но попытка внедрить систему подобного учета и маркировки сегодня идет сложно, фактически с принуждением: предприниматели не готовы добровольно идти на материальные и временные затраты. Ведь сегодня законодательно ни таможня, ни областная администрация не имеют права принуждать бизнес к участию в эксперименте.

"Давайте создадим закорючки!"

Обуздать нелегальный вывоз древесины в рамках ныне действующего законодательства сложно. Но ждать ужесточения закона – удовольствие слишком дорогое. Нужно уже сегодня принимать действенные меры. Какие? На территориях семи районов Иркутской области Иркутская таможня с ноября 2005 года ввела маркировку и электронный учет экспортируемых лесоматериалов. Предприятиям, принявшим новые условия таможенного оформления, пообещали сократить декларирование грузов упрощенными схемами. Кроме того, как средство борьбы с незаконными порубками, планируется усложнить и ужесточить систему отчетности на всех этапах лесопользования, начиная от выписки порубочных билетов и до вывоза древесины за границу.

Много надежд возлагали на развитие аэрокосмических методов мониторинга рубок. Эта программа в 2006 году должна охватить 101,2 млн. га лесного фонда в регионах наиболее интенсивного лесопользования. Но насколько эффективны будут результаты? В 2005 году этой системой было охвачено около 40 млн. га, но результаты, которые до сих пор лесное агентство смогло публично продемонстрировать, явно не соответствуют заявленным масштабам работ.

И все же основной упор в борьбе с незаконными рубками планируется сделать на бюрократизацию лесного хозяйства и ужесточение системы отчетности. Но до тех пор, пока у нас не будет сильной и финансово независимой лесной охраны, навести порядок будет сложно.

Не пойман – не вор

За два года в Иркутской области выявлено 1723 преступления, связанных с нелегальным оборотом леса и лесоматериалов. Из них 850 преступлений выявили сотрудники лесной милиции. В 2005 году осуждены за данный вид преступлений 22 человека, трое из них лишены свободы на срок до трех лет, условный срок получили 18 человек, один оштрафован. У нарушителей изъято 30 тысяч кубометров древесины, которая реализована на сумму 3 млн. рублей.

Взять и закрыть

Председатель Госдумы Борис Грызлов заявил, что необходимо принять закон, запрещающий экспорт российского леса-кругляка. По его словам, действующие сейчас вывозные пошлины настолько низки, что экспорт кругляка из приграничных регионов оказывается намного выгоднее, чем экспорт продукции его переработки. "Полагаю, что предложение поднять пошлины на экспорт необработанной древесины с 6,5 процента от таможенной стоимости за кубометр до 10 процентов не сможет серьезно повлиять на положение дел в лесной отрасли", – сказал он.

Чуть менее радикальное средство предлагает губернатор Иркутской области Александр Тишанин. "Количество экспортеров круглого леса должно быть сокращено как минимум в десять раз". На территории области насчитывается до 350 компаний, поставляющих круглый лес за рубеж. Владельцами тупиков являются не только россияне, но и иностранные подданные. В Ангарске таких тупиков – порядка трех десятков. При проведении проверок их хозяева, как правило, предоставляют весь пакет необходимых документов. Если все же нарушения будут выявлены, закрыть такое предприятие, как правило, невозможно. Раньше погрузо-разгрузочная деятельность подлежала лицензированию, теперь эта практика отменена. В лучшем случае контролирующие органы могут приостановить деятельность предприятия до устранения выявленных недостатков. А вбить недостающие костыли, например, или привести в норму размеры ворот – не проблема. Сегодня прикрытый тупик завтра возобновляет свою работу. И снова принимает круглый лес. И готовит его к отправке за границу...

Подготовила Ирина Сутырина
На фото автора: лесовозы на границе

Витамины под ногами

За зиму изголодавшийся по витаминам организм просит чего-нибудь свежего и полезного. Огородная зелень и редиска, тепличные огурцы и салат – это, конечно, вкусно и полезно. Но вовсе не обязательно иметь дачу или тратиться на рынке: самые необходимо-витаминные продукты можно собрать и в лесу.

С конца мая начинается сезон черемши и папоротника. В этом году из-за погодных условий сроки их сбора существенно сдвинуты. Но черемша уже есть, кое-где появился и папоротник.

Черемша – культура для сибиряков привычная. Благодаря своим вкусовым качествам и набору витаминов она является неотъемлемой частью рациона сибиряков. Первая черемша – салатная. Впрок ее обычно заготавливают позже, когда стебель растения станет более толстым, мясистым, сочным. А вот с заготовкой папоротника-орляка медлить нельзя. Наибольшую ценность он представляет до того момента, как распускаются листья. Орляк – настоящий кладезь всего полезного: белка, аминокислот, углеводов. Он содержит витамин С, фосфор, кальций, магний, медь, никель, серу, марганец, натрий, калий.

Папоротник легко усваивается организмом, благотворно влияет на процесс роста, помогает формированию скелета, влияет на деятельность нервной системы, повышает мышечную работоспособность, улучшает состояние эндокринной системы, выводит из организма радионуклиды. Жители Японии и Кореи считают папоротник своим национальным блюдом. Они ценят его за омолаживающий эффект, воздействие на имунную систему, называют его эликсиром долголетия.

Народная медицина использует целебные свойства папоротника в лечении радикулита, рекомендует его как слабительное, жаропонижающее, мочегонное и глистогонное средство.

Любопытно, что папоротник – не только деликатесный, но и доступный продукт питания, а также мини-аптека. Его используют и как упаковку для хранения и перевозки овощей и фруктов.

В сыром виде он ядовит, вызывает тяжелые отравления, как и грибы, вплоть до смертельного исхода.

Как правильно заготавливать папоротник? Его можно сушить, солить, мариновать, жарить. Свежий орляк держат в погребе или холодильнике до трех суток. Солить папоротник лучше в деревянной бочке двойной или тройной (ресторанной) засолкой. Первая засолка – 30-процентная (на 10 кг орляка – 3 кг соли). Делают гнет до появления рассола, через 2 недели сливают, заменяют 20-процентным рассолом. Через 2 недели вновь сливают и проводят третью засолку (на 10 кг сырья – 1 кг соли).

Чаще папоротник используют как гарнир или добавку к гарниру из овощей и круп. Особенно хорош орляк с мясными блюдами.

Сушеный орляк в молотом виде используют для подливок и жирных соусов.

Свежий папоротник нужно отварить в течение 2-5 минут (лучше дважды менять воду), затем 10-15 минут жарить с добавлением специй. Хорошо приготовленный папоротник не имет горького вкуса, остается твердым и в меру хрустящим.

В общем, в нескольких километрах от Ангарска, на многочисленных полянах и лесных вырубках, нас ждет изумительное по виду, доступное всем растение, которое и за год не надоест.

Ирина Сутырина
Фото автора

Высокие технологии и древние традиции в одном сосуде. Примерно так отзываются специалисты технологического отдела ОАО «Байкалфарм» о своих напитках. Действительно, изделия Байкалфарма производятся согласно исконно русским рецептам приготовления напитков, но с использованием самых современных технологий.

«Серебряные» напитки Байкалфарма

– Суть напитка в прямом и переносном смыслах вытекает из названия, – рассказывает главный технолог предприятия Наталья Данилова. – Имя его, как можно догадаться, – уменьшительное от слова «вода». Причем испокон веков питьевой водой считалась только «живая вода», т.е. природная.

Исключительность продуктов предприятия в том и состоит, что в отличие от западных – «дистиллированных» по содержанию и вкусу – для приготовления своих напитков **Байкалфарм** использует воду из артезианской скважины глубиной 120 метров. Однако это далеко не единственный козырь производства.

Уникальная система очистки воды на молекулярном уровне позволяет добиться феноменального результата: вода получается абсолютно очищенной от лишних примесей, вместе с тем природный вкус и оптимальный солевой состав в ней сохраняются.

Еще одно ноу-хау **Байкалфарма** – «серебряная» фильтрация. Наталья Данилова подчеркнула, что этот технологический прием, запатентованный в России, не имеет мировых аналогов. Фильтр, обогащенный ионами серебра, не только обеспечивает высокую степень очистки одного из основных компонентов продукта, но и придает изделиям прозрачность, аромат и особый кристальный блеск. Кстати, ионы серебра – один из наиболее дорогих фильтрующих материалов. Ими обогащается продукция класса «премиум».

Сегодня предприятие производит три вида продуктов высшего класса: «Арсенал», «Виржин», «Руссика» ("Русская классика"). Эти напитки содержат в своем составе ингредиенты, ослабляющие токсичное действие на желудочно-кишечный тракт. Кстати, «Руссика» – новинка предприятия. Еще до того как она поступила в массовую продажу, специалисты присудили "Русской классике" на международной ярмарке «Продэкспо-2006» в Москве золотую медаль. А на выставке в Каннах высокое качество напитка по достоинству оценили знатоки изысканного вкуса – французы. Мягкий, тонкий, гармоничный вкус продукции **Байкалфарма** объясняется тем, что в состав изделий входят большей частью натуральные компоненты: настои и ароматные спирты трав, которые произрастают только в Бурятии – экологически благоприятном уголке России, а также мед, соки, плоды шиповника, боярышника, рябины, можжевельника, исстари известные в народе своими целебными свойствами.

Всего ОАО **«Байкалфарм»** производит свыше 20 видов изделий разных ценовых категорий. Опытные лаборанты обязательно проверяют всю готовую продукцию и непосредственно на линии розлива, чтобы убедиться: лучшие друзья получат действительно высококачественный продукт.

Ольга Смирнова

КОНСУЛЬТАЦИИ

О сроках и ценах

Валерий Крылов, специалист агентства недвижимости "ДОМашний юрист"

– Оба моих сына находятся в заключении. Какие документы мне необходимы для приватизации квартиры?

Демидова Н.М.

– Вы должны получить в вашем ЖЭКе справку о составе и движении семьи. В ней указываются все прописанные в квартире члены семьи. Для чего это нужно? Бывает, что в квартире был прописан какой-либо родственник, которого хозяева квартиры могут не помнить (он прописывался, предположим, на один месяц, а потом уехал на Крайний Север). В таком случае от этого дальнего родственника требуется либо отказ от приватизации, заверенный у нотариуса, либо необходимо, чтобы он выписался с данной жилплощади. Бывает и такая ситуация: человек всю жизнь проживал в квартире, но так и не был в ней прописан.

Принимая у вас документы на приватизацию, отдел приватизации тщательно исследует данную справку, и если один из прописанных не представил согласия или отказа от приватизации, то вам будет отказано.

Поэтому вы должны заблаговременно получить от всех прописанных членов семьи согласие на приватизацию, заверенную нотариально, либо получить отказ на участие в приватизации, также заверенный нотариально. В вашем случае согласие или отказ от приватизации ваших сыновей может заверить начальник колонии.

Если один из участников приватизации с 1991 года проживал на другой жилплощади, на него требуется арху и справки об отсутствии ограничений и арестов на вашу квартиру.

Затем вам следует обратиться к нотариусу, чтобы он выдал вам доверенность на приватизацию квартиры от КУМИ АМО. Получив бланк доверенности, вы должны отнести её в КУМИ АМО (здание рядом с отделом приватизации). После того, как этот документ заверят, необходимо вернуть его к этому же нотариусу, чтобы он его заверил.

Чем быстрее вы оформляете приватизацию, тем дороже она вам обойдется: в течение 3 дней – 1640 рублей, за 7 дней – 1010 рублей, за 15 дней – 630 рублей. Оформление справок в БТИ стоит от 400 до 1500 рублей и выше. Если вы оформляете через агентство недвижимости, вы должны оплатить работу специалиста в соответствии с прейскурантом.

– В моей квартире была прописана невестка с внуком. В 1998 году они выписались и уехали. Затем она развелась с моим сыном. Сейчас я хочу приватизировать свою квартиру. Как мне поступить? Какие документы нужны с ее стороны?

Юшакова.

– Если ребенок был выписан одновременно с матерью и прописан на другую жилплощадь, то никакие документы от вашей бывшей невестки не нужны. Перечень всех необходимых документов и порядок регистрации можно забрать готовые документы и сдать их в БТИ для оформления домовой книги. Кроме этого вам необходимо будет предоставить копию договора приватизации.

И, наконец, сдать готовые документы и оформленную домовую книгу в ЖЭК для прописки.

Стоимость приватизации

– У меня 3-комнатная квартира в 7 микрорайоне, 36 кв. м. В ней прописаны 6 человек, в том числе двое несовершеннолетних. Мы решили приватизировать квартиру. Моему внуку 4 года, он нигде не прописан, но вписан у сына в паспорте. Мать ребенка прописана в другой квартире, в 89 квартале. Туда ребенка прописывать не хотят, а у нас некуда.

Что делать с ребенком, как приватизировать квартиру?

Галина Ермиловна.

– На вселение к родителям их несовершеннолетних детей в соответствии с Жилищным кодексом не требуется согласия остальных членов семьи нанимателя и согласие наймодателя (п.1 ст. 70 ЖК РФ). Кроме этого, если у вашего сына ребенок вписан в паспорт, то отдел приватизации потребует от вас справку, где сейчас зарегистрирован этот ребенок.

– У меня есть акции "Гермес-Союз", г. Тюмень (куплены в 1994 году), АООТ "Ювелирчас" (выданы в 1994 г. вместо денег обманутым вкладчикам "Сида"). Куда обратиться, где узнать о том, как действовать?

Лосева И.Г.

– Не ясно, существуют ли сейчас данные фирмы. Есть несколько вариантов:

1. Направить в адрес этих компаний письмо с просьбой разъяснить все возможные варианты ваших действий, связанные с реализацией данных акций.
2. Можно обратиться в фирмы, работающие на фондовом рынке. Их специалисты могут посоветовать, как вам поступить в дальнейшем.

• • •

Свои вопросы, касающиеся проблем, связанных с куплей-продажей, меной недвижимости, приватизацией жилья и пр., вы можете прислать в редакцию (в письменном виде, разборчивым почерком), позвонить по телефону: 52-40-03 или обратиться в офис ***агентства "ДОМашний юрист" по телефону: 59-26-00.***

Подготовила

Худеть или не худеть?

Фруктовый рацион ведет к болезням

Редко какой человек не набирает за зиму пару-тройку (а то и гораздо больше) лишних килограммов. Но под толстыми свитерами и куртками это не слишком заметно. Когда же приходит пора оголяться, многие бросаются изнурять себя голоданием или садятся на странные диеты (к примеру, на такую, по которой можно есть только сырое мясо), чтобы стать хоть чуточку "полегче". В итоге одни экспериментаторы демонстрируют свои постройневшие тела... докторам в больничных палатах. Другие впадают в отчаяние, поскольку, как ни тужатся, не сбрасывают ни грамма.

Как быстро и правильно похудеть к пляжному сезону, наш корреспондент выяснял у квалифицированного врача, специалиста по избавлению от лишнего веса.

На всякий случай я сразу решила уточнить у доктора, не нужно ли мне самой похудеть к лету. Меня вроде в моем теле все устраивает (кстати, редкий, как я понимаю, для женщин случай), но вдруг все же где-то запрятались лишние килограммы? Врач успокаивает: по внешнему виду у меня лишнего веса она не заподозрила, так что фейс-контроль я прошла. Однако он, оказывается, мало что значит, и без старого как мир и ненавистного многим женщинам прибора (это я, конечно, о весах) не обойтись. Что делать – взбираюсь на электронное устройство, которое одновременно замеряет и вес, и рост.

– Методик расчета правильного веса множество, – говорит доктор. – Но самый простой из них – узнать индекс массы тела. Рассчитывается он очень просто: вес тела (в кг) нужно поделить на квадрат роста (в метрах). Если индекс от 18 до 25, не нужно волноваться. Если же больше 25, то стоит серьезно задуматься или даже принимать срочные меры. Есть еще один метод расчета идеального веса, при котором учитывают не только рост, но и телосложение. Разработан он с учетом того, что всех людей можно разделить на три типа – астеник, нормостеник и гиперстеник. Вообще, если человек будет откровенен сам с собой, он вовремя отследит увеличение веса, который является одним из основных показателей самочувствия. Ведь с появлением лишних килограммов изменяется работа всего организма. Другими становятся даже дыхание и походка.

– А верно, что чем больше жировых складок, тем более энергичен и жизнерадостен человек?

– Как правило, наоборот. Люди с лишним весом (даже если это всего 5-6 кг) становятся вялыми, апатичными, слабыми. Они быстро устают, и им требуется больше времени для отдыха и сна. Само по себе превышение веса увеличивает нагрузку на сердечно-сосудистую систему, способствует подъему кровяного давления. Увы, сегодня каждый третий россиянин страдает избыточным весом. При этом мужчин с ожирением ничуть не меньше, чем женщин. Однако они в отличие от представительниц слабой

половины относятся к своему пивному животику (а именно он растет в первую очередь) более снисходительно. В итоге продолжают толстеть быстрыми темпами.

Нельзя оставаться без сладкого

Изучив больше десятка различных способов похудения, делаю вывод, что сбрасывать лишние килограммы лучше как раз весной и в начале лета. Авторы методик считают, что в это время наш организм легче все переносит.

– Ерунда это, – парирует врач. – Да и вообще похудение – это не какая-нибудь кампания, которую нужно проводить к началу пляжного сезона, к дню рождения или еще какому-то событию. Худеть надо, когда появился лишний вес. И не имеет значения, на какой месяц календаря это пришлось. Избыточный вес – это звонок, что у вас что-то не в порядке. Зачастую это единственное вначале проявление тяжелого заболевания. Кроме того, полнеть – значит стареть. И не только внешне. Под тяжестью лишних килограммов организм изнашивается.

– Но как выбрать из множества методик похудения ту, которая идеально подойдет?

– Лучше самому этого не делать. Иначе можно себе только навредить. Одно дело, если увеличение веса связано с перееданием и снижением физической активности (в этом случае нужно только перестать заниматься чревоугодием и записаться в спортзал). А если причина – в гормональных расстройствах, заболеваниях желудочно-кишечного тракта, увеличении содержания сахара в крови? Поэтому лучше пройти полное обследование и по его результатам с врачом подобрать правильную диету.

– Ну а есть какая-то общая диета, которая одинаково подходит всем?

– Общее правило – ограничить употребление сладкого и мучного. Обратите внимание – именно ограничить. Полное исключение из рациона этих продуктов ни к чему хорошему не приведет. Раз в неделю делайте разгрузочный день – питайтесь исключительно растительной пищей.

– Многие женщины худеют на курортах, где едят только фрукты. Это вредно?

– Еще как. Организму требуется разнообразная пища, в том числе богатая жирами и белками. Если долго сидеть только на одних фруктах и овощах, можно заработать массу заболеваний. А худеют на курортах не столько из-за такого питания, сколько благодаря тому, что много плавают, двигаются и вообще ведут активный образ жизни.

– Сколько килограммов максимально можно сбрасывать в месяц, чтобы не навредить себе?

– Не больше 10—12. Все, что свыше этого, будет для организма сильнейшим стрессом и приведет к ослаблению иммунитета. Не слу-

чайно люди, которые резко худеют, потом часто и долго болеют. Они легче других подхватывают инфекции и вирусы. Кроме того, у них обычно портится кожа (обвисает, становится дряблой и старой). Потому рекомендую тем, кто начал худеть, регулярно делать себе маски, обтирания и прочие косметические процедуры.

Худеем на водорослях

– Есть ли такие травяные сборы, БАДы и лекарственные препараты, которые позволяют похудеть без ущерба для здоровья?

– Бесспорно, есть. Недавно мы проводили клинические исследования препарата на основе морских водорослей. Принимавшие его люди худели в среднем на 12 кг в месяц. Но были и такие, которые первое время не сбрасывали ни грамма. Им на перестройку организма (а похудение – это именно перестройка) потребовалось несколько месяцев.

Вообще каждый, кто решится использовать тот или иной препарат, должен проконсультироваться с врачом и внимательно прочитать инструкцию. Если в препарате использовались исключительно растительные компоненты и натуральные продукты, благодаря которым нормализуется обмен веществ, их можно использовать безо всяких опасений – даже если вы сильно и не похудеете, поправите здоровье. Ко всем остальным отнеситесь с известной долей скептицизма.

И уж точно не рекомендую употреблять препараты, содержащие психотропные вещества, подавляющие чувства голода. Те, кто их использовал, потом становятся сильно возбудимыми, страдают нарушениями сна и расстройством психики.

И ни в коем случае не переусердствуйте и не худейте больше, чем это нужно. Худоба (индекс массы тела меньше 18) может привести к нарушению всасываемости пищеварительного тракта, дисбактериозу, увеличенной щитовидке.

Что вы за тип

Астеник – человек с длинными тонкими ногами и руками, узкими бедрами, плечами и грудной клеткой, мышцы – не как у атлета. У этого типа обмен веществ слегка повышен, потому астеники весят мало и с возрастом редко набирают вес. Чтобы потолстеть, ему надо налегать каждый день на сладкое и мучное.

Нормостеник – не худой и не полный, с пропорциональной фигурой и нормальным обменом веществ. Ему полнота грозит в том случае, если будет есть много гамбургеров и прочей вредной пищи и мало двигаться.

Гиперстеник – человек с широкими плечами, укороченными руками, ногами, шеей. Таких еще в народе называют ширококостными. Женщина крупного телосложения (т.е. гиперстенического) типа будет напрасно морить себя голодом и истязать чрезмерной физической нагрузкой. Она никогда не станет тонкой, как тростинка. Вообще же обмен веществ у гиперстеника замедлен, и потому толстеет он очень быстро.

Ева Меркачева

По данным Иркутского областного бюро судебно-медицинской экспертизы, от отравления алкоголем в 2005 году в Приангарье умерли около 800 человек: порядка 700 из них отравились этиловым спиртом, 100 – алкогольными суррогатами. Наибольшее число смертельных случаев отмечено в крупных городах региона – Ангарске, Братске, Усолье-Сибирском и Иркутске.

СМЕРТЬ ОТ АЛКОГОЛЬНЫХ СУРРОГАТОВ

Как отмечают специалисты, отравления наступают при приеме пива, водки, технического спирта, "катанки" и прочих суррогатов алкоголя. Торговая группа УВД Ангарска совместно с управлением по торговле и защите прав потребителей постоянно проводят проверки торговых точек. Кроме того, продолжается работа по выявлению и пресечению продажи суррогата алкоголя из квартир.

Согласно статистическим данным в прошлом году средний россиянин выпил 9,7 литра чистого алкоголя. И это если говорить о легальном градусе. Вместе с теневым этот показатель достигает 19 литров. По международным меркам, если нация пересекла 9-литровую отметку, она не просто нездорова, а вымирает. Как привить россиянам культуру пития, решали собравшиеся вместе медики, чиновники и бизнесмены.

По оценкам специалистов, Россия не всегда захлебывалась алкоголем: с середины 50-х годов прошлого века среднедушевой уровень потребления не превышал 3-4 литра, и лишь во второй половине XX века он начал стремительно расти: за минувшие 10 лет по вине алкоголя погибло более 900 тысяч человек (335 тысяч отравилось, 230 тысяч убито в пьянках и 250 тысяч погибло по вине нетрезвых водителей).

Винить в этом принято чрезмерное употребление винно-водочных изделий и алкогольных суррогатов. От отравления последними Россия ежегодно прощается с десятками тысяч граждан. Собравшиеся на "круглый стол" предложили ужесточить в разы уголовную ответственность за их производство. Только в 2005 г. органами МВД, ФНС и ФТС России была пресечена деятельность 1950 подпольных цехов и 124 организованных групп.

Заодно досталось и легальным производителям. Председатель Комитета по охране здоровья ГосДумы Татьяна Яковлева подчеркнула, что необходимо установить налог, отчисляемый на лечение и реабилитацию алкоголиков. Но пока, по мнению парламентария, правительство не внимает предложению ее комитета. Заседатели также решили сделать ставку и на воспитание подрастающего поколения. "Необходима социальная реклама – у нас же пить начинают в средних классах, а к старшим уже спиваются", – добавила Яковлева.

Медики пошли еще дальше. Замдиректора Научного центра сердечно-сосудистой хирургии им. Бакулева Игорь Ступаков предложил обязать СМИ выделять время (для ТВ) и место (для газет) на антиалкогольную пропаганду и больше обращаться в материалах к проблемам молодежи. Врачи хотят больше контролировать пиво – к примеру, запретить рекламировать крепкие сорта хмельного напитка. По их мнению, именно после его употребления как раз и хочется водки.

Надеются доктора и на международное сотрудничество. Ведь проблема алкоголизма – общая. Потребление алкоголя очень высоко во всей Европе – более 12 л в год. И в злоупотреблении спиртным замечено 20-30 процентов женщин. А женский алкоголизм, как известно, не лечится.

Вот и получается: с одной стороны, производители алкоголя говорят, что решения правительства ставят их заводы на грань остановки. А с другой – это не мешает населению спиваться все более быстрыми темпами.

Юлия Шестоперова

Лицо человека подскажет характер

Данная статья призвана помочь вам определить некоторые характерные черты человека и его характера по его лицу – по морщинам, форме носа, глаз, рта

Лоб

Есть ли на лбу, между глазами вертикальные морщины?
Если да, то это означает, что такой человек ведет себя жестко и не любит довольствоваться вторым результатом.

Есть ли одиночная горизонтальная морщина между глазами?
Ее присутствие означает, что человек несет всю тяжесть и ответственность мира на своих плечах. Такому человеку следует проще относиться к жизни.

Уши

Уши "лопоухие"?
Это признак нонконформиста, человека с независимым мышлением. Также – упрямца.

Уши заостренные?
Признак оригинального и изобретательного человека. Однако такой человек немягкосердечен.

Мочки ушей

Есть ли на мочках вертикальные морщины?
Такие морщины являются признаком болезней сердца.

Мочки загнуты к голове?
Это означает, что человек слаб и поверхностен.

Брови

Брови смыкаются в центре?
Такой человек много беспокоится, много думает. Его разум редко расслабляется. Часто такие люди принимают все слишком близко к сердцу и впадают в депрессию.

Брови непослушные и лохматые?
Это означает вздорный, хаотический ум. Такой человек часто не имеет чувства времени. Такой человек часто любит поспать днем, после чего становится организованным.

Глаза

Глаза находятся близко друг к другу?
Близко расположенные глаза – признак узкого взгляда на мир. Такой человек часто упускает многие возможности.

Глаза далеко друг от друга?
Такой человек имеет широкий взгляд на мир. Он также очень терпим к другим. Хотя иногда он чересчур доверчив.

Глаза посажены глубоко?
Это признак романтика, человека способного очень глубоко любить.

Глаза выпученные?
Человек с сильной волей, зачастую – эгоист. Такой человек быстро выходит из себя и раздражается.

Нос

Нос курносый?
Это признак творческой натуры. Такие люди ценят качество и красоту.

Нос "картошкой"?
Для такого человека важны деньги. Часто такие люди становятся коллекционерами.

Рот

Уголки рта загнуты вверх, даже если человек не улыбается?
Такой рот – признак оптимиста. Этот человек всегда ожидает услышать хорошее от других, и он редко одинок.

Уголки рта загнуты вниз?
Знак пессимизма. Такой человек часто не верит тому, что слышит. Однако такой человек меньше расстраивается, когда его постигает неудача, т.к. он всегда к ней готов.

Зубы

Есть ли промежуток между передними зубами?
Смелый и рисковый человек. Но такой человек часто меняет свое мнение, у него нет четкого направления.

Передние зубы широкие?
Это – нетерпеливый и упрямый человек. Любит все перепроверять и перестраховываться. Однако он настойчив в достижении своей цели.

Подбородок

Подбородок острый?
Такой человек любит держать все под контролем. Он интеллигентен и чувствителен. Часто его злоба совершенно необъяснимо направлена на что-то.

Подбородок маленький?
Человек с таким подбородком любит спокойствие и уют. Он избегает конфликтов и часто следует советам других.

Милена Сон

ПИСЬМО НА КОНКУРС

«А вместо иконы – портрет умершей бабушки...»

Расскажу историю – не про себя, но за достоверность могу поручиться. Дело было в Иркутске в пору студенчества. Обычная студенческая пьянка. Действо происходило у парней, которые втроём снимали дом. Не очень большой, но всё-таки три комнаты. Знаете, всё такое старческое, даже портреты умерших бабушек и дедушек на стенках (это принципиальная деталь). Причём сами хозяева жили в этом же дворе, но в каком-то сарае. Видимо, знали они что-то об этом доме. Постояльцы часто менялись, а они и не думали заезжать в этот дом.

Так вот, случилось всё на одной из пьянок. Как обычно, когда все уже были в приподнятом настроении, начали чудить. Среди ребят была парочка, они уже довольно давно встречались, и вот решили их поженить, сделать такую импровизированную свадьбу. Нарядили "невесту" в фату из занавески и стали их венчать, ну и для прикола вместо иконы взяли со стены портрет умершей бабушки. Как потом поняли, это и послужило причиной их дальнейших несчастий...

Ну, побесились и забыли, но с "женихом" стали происходить странные вещи. Теперь каждую ночь он просыпался ровно в 4.02. В первую ночь он спал с открытым окном. И когда проснулся не понятно от чего, увидел в этом окне кладбище. Ужасно испугался, конечно, подумал, что спит, но это было реально. Естественно, он не мог спать после этого, просидел до утра, потом всё исчезло. На следующую ночь его как будто подняло над кроватью. Он не мог пошевелить даже рукой, тело не слушалось, от этого, конечно, было ужасно жутко.

Днём тоже происходили странные вещи, раздавались непонятные звуки, которые слышал только он. Думал, что уже сходит с ума, но никто ему не верил. Потом его девушка сжалилась над ним и согласилась с ним переночевать, чтобы доказать, что ему всё только кажется. Той ночью он как обычно проснулся, но от того, что к нему тянулись чьи-то костлявые руки и душили его. В тот момент его как будто кто-то спас. Оказалось, что его девушка во сне просто обняла его...

В общем, это уже перестало быть смешным, так как другие обитатели этого зловещего дома тоже почуяли неладное. Пригласили одного человека, который славился своими необычными способностями. Он походил, посмотрел, зашел в комнату, где спал этот парень, закрыл занавески (дверей там не было). Что он там делал, осталось загадкой. Когда вышел, сказал, что теперь с ним ничего страшного происходить не будет. Так и получилось. Но зато его друзья убедились на своём опыте, что он их не обманывал. В общем, смотались они оттуда все втроем. Говорят, вроде до сих пор там никто не живет.

Позже этот парень, бывший ранее ярым атеистом, стал ходить в церковь и постоянно держит дома святую воду. На всякий случай...

Виталий Богданов

От редакции

На всякий случай лучше не шутить с подобными вещами. Так оно как-то спокойней живётся. Ждём вас за призом.

Гороскоп

с 5 по 11 июня

ОВЕН. Это время отлично подходит для того, чтобы провести дома ревизию в платяных шкафах и избавиться от всего лишнего. Ближе к концу недели ритм жизни несколько замедлится, а вам будет хотеться, чтобы события развивались быстрее. Вы столкнетесь с интересами других людей, и они не всегда будут совпадать с вашими собственными.

ТЕЛЕЦ. Наступает очень яркое и богатое на события время. Жизнь становится хлопотной и от этого интересной. В начале недели постарайтесь как следует отдохнуть, чтобы запастись энергией на последующие пять дней. Середина недели потребует от вас собранности и большего отречения в пользу работы.

БЛИЗНЕЦЫ. Лето внесет в жизнь Близнецов разнообразие, захочется больше отдыхать, гулять и развлекаться. По этим причинам усидеть на работе будет практически невозможно, а нудная монотонная работа станет раздражать. Отдых на даче зарядит вас новыми силами, а активное времяпрепровождение в условиях большого города подарит отличное настроение.

РАК. Любовь будет важной частью вашей жизни на новой неделе. Однако не следует забывать о рабочих обязанностях, тем более что работа заявит о себе звонками партнеров или обилием документов на рабочем столе. Другое дело – вечер. Это время будто специально создано для того, чтобы провести его активно.

ЛЕВ. В первые дни недели актуальна забота о потомстве, пардон, подрастающем поколении. Берите малышей – и в зоопарк, на детский утренник, на природу. Если детки пока только в планах, ваше внимание может быть распространено на представителей противоположного пола.

ДЕВА. На новой неделе пунктуальных и рассудительных Дев будет не узнать: настроение заметно улучшится, захочется перемен в собственном образе и обновок в гардеробе. Жизнь вокруг также преобразится: любимый человек удивится переменам и преподнесет подарок или сюрприз.

ВЕСЫ. Неделя пройдет в суете и хлопотах. Ожидаются поездки, перемещения по городу и за город, физические нагрузки. Жизнь заметно разнообразится и превратится из потока монотонных будней в нечто более привлекательное. Кроме того, на любовном фронте возможны перемены: вы сможете чаще видеться с любимым человеком.

СКОРПИОН. На новой неделе вас ожидают неожиданные встречи и абсолютно незапланированные мероприятия. Ваше особенное, можно даже сказать, мистическое обаяние распространится на представителей противоположного пола.

СТРЕЛЕЦ. Возможны встречи с людьми из прошлого, нахлынут воспоминания, захочется полистать старый альбом, вспомнить школьные годы. Также вероятно, что старшие родственники попросят у вас помощи, потребуется ваше непосредственное участие в делах семьи.

КОЗЕРОГ. Вы уже обновили гардероб? Неделя обещает подарить вам одно-два любовных приключения, так что быть во всеоружии – ваша почетная обязанность. Козерогам семейным тоже унывать не приходится. На повестке дня – активный отдых и море острых ощущений.

ВОДОЛЕЙ. Придется потрудиться физически. Старайтесь не перегружаться, в противном случае с непривычки можно подорвать здоровье. Возможны ссоры, споры, конфликты из-за пустяка. После нелегкой недели постарайтесь провести выходные вдали от городского шума.

РЫБЫ. Неделя будет интересной и насыщенной, предстоят поездки, встречи с любимым человеком, развлечения. Актуальны походы в гости и на вечеринки. Присмотритесь к новому члену вашей компании, возможно, это ваша судьба? Если вы одиноки, пора сделать выбор.

КОНКУРС

"Нехорошая квартира"

Редакция газеты "Свеча" продолжает конкурс самых интересных читательских писем о таинственных и загадочных уголках нашего города, о мистических происшествиях, случившихся с вами или с кем-то из ваших близких. Если вам удалось снять на фото что-то "потустороннее", вы также можете стать участником нашего конкурса и получить приз!

Кстати, о призах. Победители еженедельно будут награждаться книгами, рассказывающими о таинственном и ужасном.

Участвуйте в конкурсе и получите приз! Мы ждем ваших писем уже сегодня! Их можно отправить по адресу: **665830, г. Ангарск-30, газета "Свеча"**, или **по электронной почте: svecha@irmail.ru (с пометкой: "На конкурс "Нехорошая квартира").**

Радуга

28 мая наш город отмечал своё 55-летие. Более 14 тысяч ангарчан стали свидетелями грандиозного празднества на стадионе «Ангара».

Наш город улыбается всегда – так начинается песня, посвященная юбилею Ангарска. А в прошедшее воскресенье он светился от счастья тысячами улыбок, пестрел разноцветными шарами, гремел песнями, танцами, шутками отдыхающих горожан.

Не стоит, наверное, пересказывать весь сюжет этого яркого праздника – те, кто не был на трибунах стадиона, видел все происходившее там по телевизору или слышал рассказы своих знакомых. Скажем одно – почти все, кто прикоснулся к празднику, полны самыми радостными и восторженными впечатлениями. Торжественный парад, большие театрализованные представления с участием сотен детей и подростков, чествование ветеранов, десантирование парашютистов, бурятский ёхор, русская карусель закружили юбилейный хоровод и до самого вечера не отпускали празднующих ангарчан.

По словам одного из главных организаторов праздника, его автора, художественного руководителя ДК «Современник» Татьяны Черепановой, сценарий «Радуга над Ангарском» был написан ещё зимой. В феврале прошло его слушание, и план празднования получил одобрение у городских депутатов и чиновников. Идея сделать юбилейное торжество радостным, легким и в то же время глубоко патриотичным понравилась всем. Для участия решено было привлечь как можно больше детских коллективов. Привнесли сюда и национальные мотивы – казачий выход, бурятский танец.

Название празднику придумала сама Татьяна Михайловна. Она говорит, что увидела его в главных цифрах юбилея. «Две пятерки сами собой сложились в радугу. Весна, молодой город, полный детей и радости, – все говорило о разноцветной радуге, символе красоты, юности и счастья. Оттого-то и подготовка к празднику шла очень быстро, энергично, хотя без трудностей мы не обошлись. Очень долго репетировали с солдатами из воинской части №3695, – говорит Татьяна Черепанова. – Мы отрабатывали все основные проходки прямо на территории части, на плацу. И вот, когда вся основная работа уже была завершена, командир части «обрадовал» меня тем, что некоторые из 180 солдат, которые должны были участвовать в празднике, уволились в запас. Пришлось начинать все заново. Непросто нам дался и гимн России, который на торжестве был исполнен вживую сводным хором. Более 250 вокалистов и в холод, и на ветру репетировали на стадионе. Даже солдаты, проводившие параллельные репетиции рядом, выучили слова гимна и 28 мая дружно подпевали хору. Зрители, наверное, видели это трогательное и торжественное зрелище. А погода нас не баловала. Первый прогон всего сценария состоялся в тот самый день, когда на город обрушилась нежданная майская пурга. Снег хлестал по лицам, а мы пели «Славься, Отечество!». Более трех тысяч человек было задействовано в этой грандиозной постановке, где каждый был необходимым винтиком, приводящим в движение огромный праздничный хоровод».

Вера Инёшина
Фото Олега Романова

над Ангарском

Пока пограничники гуляли, на город выбросили десант

Прямое попадание. Как это было

Готовились заранее. Пограничники – к своему профессиональному празднику Дню пограничника, а парашютисты – к своему, к "показухе" на Ангарск, на День города.

Для парашютистов любые показательные выступления всегда праздник. Потому что это весело и интересно – прилететь откуда-то из-под облаков, попасть, ловко управляя парашютом, прямо туда, где народ гуляет, себя под разноцветным куполом показать, аплодисменты в свой адрес послушать.

Накануне праздника, в субботу, на досаафовском аэродроме в Оёке провели тренировку. Попрыгали, стараясь приземляться точно в цель – площадку размером с футбольное поле. Чутко следили за прогнозом погоды. Прогноз был хуже некуда.

В воскресенье с утра еще немного попрыгали и стали готовиться к главному событию дня. Свернули в трубочки штук триста цветных бумажных ленточек, чтобы выбросить их над городом новогодним серпантином. Небольшой конфуз вышел с флагами, с которыми обычно прыгают на праздники. К

флагам на складе пробрались мыши и съели два из пяти. Ну да ладно, парашютисты и без флагов сами по себе красивые.

По плану в 14.10 вся команда должна была стоять одетой у самолета. За полчаса до этого объявили отбой прыжкам в связи с плохой видимостью на маршруте полета. Минут десять слушали по громкой связи переговоры диспетчеров. Наши победили! – "добро" на вылет все же дали. В 14.15 полетели.

В самолете тесновато, потому что на борту три оператора с четырьмя видеокамерами и еще штук пять фотоаппаратов. Так всю

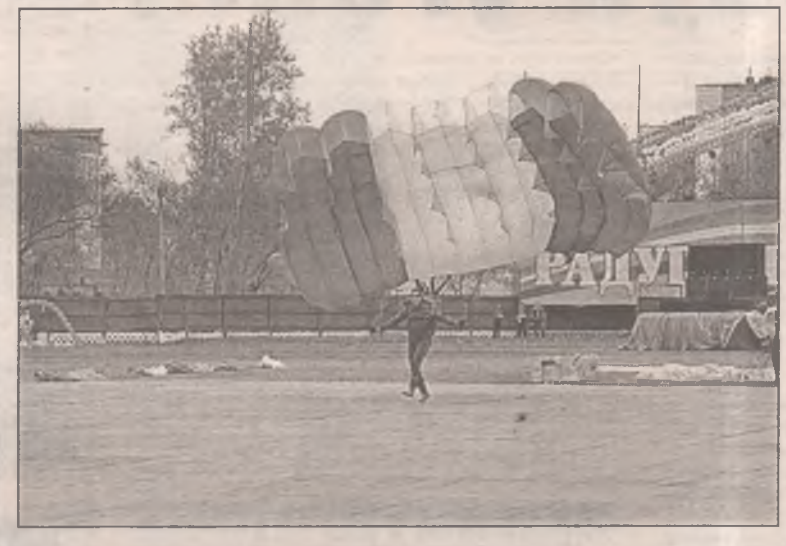

дорогу туда-сюда и перемещались в поисках лучшего ракурса, друг друга снимали. Даже летчик заругался – у него штурвал из рук вырывается.

Над городом парашютисты прилипли к окнам, иркутяне все спрашивали у местных: где, где стадион? На объект зашли по Китою и для начала, хорошо прицелившись, с 800 метров высыпали на трибуны весь серпантин. Попали! И полезли наверх, на 1300.

Отделялись в два захода: первыми ушли спортсмены на скоростных парашютах – пугать публику на стадионе своими головокружительными посадочными маневрами. Первые уже садились, когда из АН-2 выпали все оставшиеся.

Команда "пошёл!", шаг за борт, секунд пять падения и – раскрытие. Над головой "Хит" – спортивный парашют, который доставит точно к цели при правильном управлении. Цель – стадион – глубоко внизу и смотрится размером с блюдце. Вокруг коршунами кружат участники десанта. В воздухе слегка дымно от далеких лесных пожаров, но со снижением видимость улучшается. Хорошо смотрится храм с золотыми куполами, вообще город отсюда, сверху, имеет благополучный и здоровый вид, наверное, за счет деревьев, которых пока еще много в Ангарске.

В самолете деловая атмосфера. Поправили на себе подвесную систему, операторы надели свои "головы" с камерами, трое парашютисток подкрасили губы и выглядывали вниз в раскрытую дверь – прикидывали точку отделения.

Все отчетливее снизу праздничный шум, пора подыскивать удобное для посадки место. Во время прошлых "показух" маршрут захода на цель – стадион – всегда был перекрыт гигантским воздушным шариком. Это был какой-то неправильный шарик, в который только и врезаться... Нынче путь свободен. При "погружении" в чашу стадиона сразу отсекается свист ветра и отчетливо звучат слова комментатора про нас, рыцарей неба, отважных парашютистов. До приземления – секунды, слегка подрулив, можно сесть на голову вот этого оператора... или этого... их много, и все они нацелились камерами прямо на тебя... а, ладно, сядем рядом со своими товарищами, рыцарями неба. И-и-и... рраз! Готово! Все участники праздничного десанта приземлились кучно и с удовольствием выслушали поздравления и аплодисменты в свой адрес.

Вот так все было наверху. А про все остальное расскажут те, кто смотрел снизу.

С праздником, Ангарск! И да здравствуют парашютисты и их показательные выступления! УРА!!!

Харлей Дэвидсон
Фото автора и Олега Романова

"Петушиные бои", "сумо" и прочие шуточные поединки

После завершения красочного юбилейного представления на стадионе «Ангара» праздник переместился в парк 10-летия Ангарска. В 16.00 там началось музыкально-развлекательное представление.

«Зачем нам столичные артисты, когда у нас в Ангарске есть свои доморощенные талантища!» – восклицала пожилая дама, слушая песни в исполнении преподавателя музыки из десятой школы Елены Шевченко. Действительно, мастерству пения Елены (чистый голос и никакой «фанеры»!) могут позавидовать многие эстрадные звезды. Да и цирковые артисты у нас просто супер. После завершения небольшой концертной программы праздный люд переместился на импровизированные спортивные площадки.

В этот день все желающие могли проявить свое мастерство в поединках на бревне. В качестве орудия, поражающего соперника, были использованы подушки, предоставленные одной известной ангарской фирмой. Впрочем, данные предметы спального обихода использовались и в других не менее увлекательных конкурсах – мягкий тир, «петушиные» бои, метание в даль.

В соревнованиях по японскому виду борьбы «сумо» для придания солидного объема соревнующихся переодевали в специальные костюмы. В этих нарядах «бойцы» походили на пухлых снеговичков. Забавно, но, по правилам конкурса, в «сумо» разрешались состязания между мужчинами и женщинами.

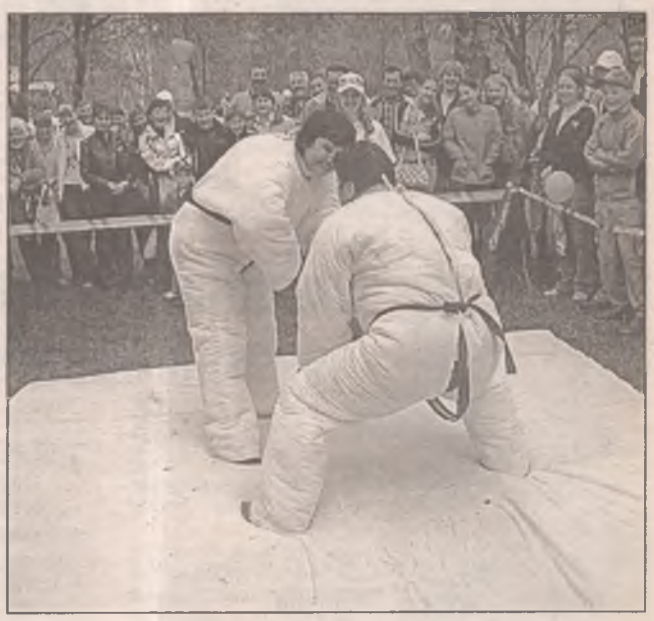

- Смелей, Танюха! Давай, не мешкай, вали Андрея на обе лопатки, чтобы не забывал «Кама Сутру»! – шутили болельщики.

Вволю насмеявшись, народ направлялся к другим площадкам. Ведь в этот праздничный день в парке 10-летия Ангарска горожан ждало много веселого и интересного.

Светлана Данчинова
Фото автора

Приехали

Таможня всё-таки запретила ввоз подержанных иномарок в Россию

Федеральная таможенная служба запретила ввоз в Россию подержанных иномарок, не соответствующих требованиям технического регламента.

Как сообщает пресс-служба ФТС, до 1 сентября 2006 года ввоз в Россию подержанных иномарок будет ограничиваться довольно строгим перечнем правил, которые вряд ли понравятся отечественным автолюбителям. Так, в список запрещенных к ввозу на территорию РФ автомобилей вошли все машины, произведенные в Евросоюзе до 1996 года.

В своем сообщении ФТС ссылается на письмо Минпромэнерго от 24 мая, согласно которому до 1 сентября 2006 года ввоз иномарок должен подтверждаться их соответствием требованиям техрегламента «О требованиях к выбросам автомобильной техникой, выпускаемой в обращение на территории Российской Федерации, вредных (загрязняющих) веществ».

Согласно таблице, опубликованной на официальном сайте таможенной службы, не соответствуют техрегламенту автомобили из Евросоюза до 1996 года выпуска, из США – до 1995 года выпуска, из Японии – до 1997-го, из Канады и Кореи – до 2000 года выпуска, из Индии – до 1994 года выпуска, из Малайзии – до 2002 года выпуска, из Китая – до 2003 года выпуска, из Украины – до 2005 года выпуска.

В сообщении ФТС также приводится список организаций, уполномоченных выдавать сертификат соответствия техрегламенту и тем самым подтверждать экологический класс автомобиля, если таможенные органы не смогут определить экологический класс сами, на основании имеющихся у них сведений. «Если невозможно подтвердить экологический класс транспортного средства, ПТС не выдается», – говорится в сообщении.

В настоящее время список уполномоченных организаций ограничивается 38 позициями – 18 из них расположены в Северо-Западном регионе, 9 – в Центральном (из них 3 – в Московском) и 2 – на Дальнем Востоке.

По мнению аналитика инвестиционной компании «Финам» Владислава Кочеткова, «в связи с введением данного запрета подержанные иномарки подорожают на 15-20 процентов». «Произойдет это в связи с отсутствием какого-либо четкого регламента по разрешению сложившейся ситуации, – пояснил Кочетков. – Фактически непонятно, что должны делать таможенные власти – просто не пропускать машины, заставлять автовладельцев их переоборудовать, и как быть с уже ввезенными автомобилями. Даже учитывая, что таможенники, скорее всего, пойдут на соглашение с автомобилистами и разрешат им переоборудовать свои автомобили под новый стандарт, большинство затрат, из-за которых произойдет подорожание, возникнут не из-за переоборудования транспортных средств, а из-за так называемой «взяткоемкости» рынка», – отметил аналитик.

При этом эксперт считает, что все заверения властей в стремлении побороть коррупцию разбиваются о такого рода законы. И это проявляется прежде всего в том, что больше всего пострадают от этого закона всего два региона – Приморье и Калининградская область, в которых транзит подержанных иномарок является одним из основных источников дохода, пояснил Кочетков.

«Благодаря этому распоряжению уже на следующей неделе можно ожидать народных волнений, и не только в указанных областях, – уверен аналитик «Финама». – При этом можно отметить, что в связи с ожидаемыми волнениями губернатор Калининградской области Георгий Боос будет звонить в Кремль для разрешения сложившейся напряженной ситуации, и ему, скорее всего, помогут, так как Калининградская область находится на особом счету да и достаточно близка к Москве».

«Другое дело – Приморье. Оно слишком далеко, да и губернатор Сергей Дарькин не настолько приближен к Кремлю, поэтому, скорее всего, ситуация будет разрешена следующим образом: Калининграду и Приморью будут даны отсрочки по вступлению в силу этого постановления на их территориях, для Калининграда они будут большими, для Приморья – меньшими», – считает аналитик.

«К тому же можно ожидать в Калининграде гораздо больших волнений, чем в Приморье, – продолжает Кочетков. – Дело в том, что в преддверии вступления в силу данного постановления народ в Калининграде специально провел массовые закупки устаревшей техники, чтобы по-быстрому продать ее на основную территорию России. Теперь все эти сделки заморожены, поэтому лоббизм со стороны Калининграда будет очень сильным».

«В итоге всего этого возмущение может прокатиться по всей стране, – подытожил Кочетков. – Кроме того, подорожают не только иномарки, но и отечественный автопром, а за ним и новые иномарки, производящиеся в России. В целом страну ожидает новая волна подорожания авто».

Виктор Панов

Попробуй угони!

В прошлых номерах "Свечи" мы рассказывали о том, какими огромными возможностями по решению проблем городского хозяйства обладает АСУД (автоматизированная система управления дорожным движением). Одна из самых эффективных ее функций – система обнаружения и задержания угнанных автомобилей.

Принцип работы данной системы коренным образом отличается от любой противоугонной системы, цель которой – не дать угонщику сработать или оттянуть время угона. Любую подобную систему можно вскрыть. Здесь все иначе. Система КОРС (комплекс оперативного радиообнаружения и задержания угнанных (похищенных) автомобилей была спроектирована в Омске, обкатку и опытную эксплуатацию впервые проходила в Ангарске в 1996-97 гг. Была проведена закрытая демонстрация с участием тогдашнего начальника УВД города, его заместителя, руководства ГАИ.

Результаты превзошли все ожидания. "Угнанный" автомобиль, оборудованный специальной аппаратурой, попадая в зону действия этой системы (АСУД имеет собственную сеть, охватывающую весь город), моментально высвечивается на мониторе центрального управляющего пункта. Данные об угнанном автомобиле (фамилия владельца, госномер, цвет, модель) достаточны для задержания похищенного авто. Кроме того, есть техническая возможность выключения двигателя прямо с центра. В первую же секунду, как только машина будет заведена, за ней устанавливается слежка и производится перехват. Эту систему пытались внедрить в Иркутске, но там системой АСУД управляются лишь две улицы. Поэтому сигнал появлялся на мониторе лишь тогда, когда угнанный автомобиль выскакивал на эти улицы.

Система была апробирована в Ангарске. Получены отличные результаты, и... оборудование с перекрестков было снято и передано в Иркутск. Почему? Ангарские чиновники, в частности представители ГАИ, почему-то не проявили интереса. Никаких дополнительных средств оборудование системой КОРС не требовало (город в свое время на это уже потратился). Единственный, кто проявил интерес, – это одна из страховых компаний, но тогда ее никто не поддержал.

Сегодня стоимость довольно эффективной навигационной системы GPS на порядок выше стоимости комплекса КОРС. Чтобы оборудовать одну машину, а кроме того, поставить радиоприемное устройство, городу пришлось выложить около 40 тысяч рублей (речь идет о принятом решении о внедрении системы безопасности населения, в том числе по контролю за транспортом милиции и контролю за угнанным транспортом). Стоимость же комплекса КОРС равна 100 долларам. В него входят оборудование и его установка на машину (это не просто какой-то блочок, чтобы его поставить, нужно разобрать двигатель) и небольшой прибор типа пейджера. Водителю сообщается, где включается-выключается система. Прибор контроля действует на расстоянии до 700 метров. При открытии любой дверки автомобиля (капота, багажника) идет звуковой сигнал. Еще одна тонкость. Даже если оборудованную прибором машину поднимут в воздух вертолетом, увезут куда-нибудь в Подмосковье, то как только двигатель будет заведен, он сразу же будет блокирован, т.к. система стыкуется с федеральной системой розыска.

Несколько лет назад угнали автомобиль у заммэра Братска. Из Иркутска в Братск был прислан автомобиль-пеленгатор. Двигаясь кругами от точки, где в последний раз были засечены угнанные "Жигули", пеленгатор вычислил автомобиль. Тот был спрятан на частном дворе, за поленницей дров.

Ангарчане, которые знали о возможностях и качестве работы системы обнаружения и задержания угнанных автомобилей, в свое время буквально выстраивались в очередь за заветным оборудованием. Еще бы: за 100 долларов ни одна противоугонная система не обещала стопроцентной безопасности. Но тогда их надеждам не суждено было сбыться. Еще не поздно. Система АСУД по-прежнему жива и готова обеспечить безопасность всего ангарского автотранспорта.

P.S. За 12 месяцев 2004 года в Ангарске совершено 288 хищений транспортных средств (раскрыто 18). За 2005 год – соответственно 254 и 29. За 4 месяца 2006 года похищено 94 транспортные единицы (раскрыто 2). Комментарии излишни.

Ирина Сутырина

АВАРИИ И ПРОИСШЕСТВИЯ

Кто виноват в смерти маленького пешехода?

Смерть – это такое слово или понятие, что когда о ней говорят, всегда становится тревожно и неприятно. Смерти неважно, млад или стар пред ней. Забирает всех подряд, заставляя живых мучиться и думать, страдать и сожалеть о невозможности что-либо исправить.

Когда смерть приходит к людям, повидавшим на этом свете немало, это понятно всем, но когда она настигает маленького человека – это ужасно. И за эту смерть можно обвинить взрослых, не досмотревших или не заметивших... Но согласиться с ней нельзя.

25 мая 2006 года около 16 часов водитель автомашины УАЗ, принадлежащей одному из охранных агентств, допустил наезд на трехлетнего мальчика на улице Мира в районе 77 квартала. Водитель не ожидал появления на проезжей части маленького пешехода и, видимо, не успел среагировать. Малыш погиб на месте.

Конечно, одна из основных причин гибели ребенка в том, что он оказался на дороге один, но не исключено, что и водитель УАЗа мог нарушить тот же скоростной режим. Ведь известно, что водители охранных агентств – любители погонять по городу, изображая из себя спецподразделение, спешащее на особо важное задание.

Так или иначе следствию придется тщательно разобраться в этом ДТП.

Подумайте, только за 5 месяцев 2006 года 14 маленьких ангарчан стали участниками ДТП. 13 из них получили серьезные травмы, и вот один – погиб.

С 29 мая по 16 июня в Ангарске проводится профилактическая операция "Внимание, дети!". Сотрудники ГИБДД будут проводить беседы, викторины, другие мероприятия с детьми. В это же время нарядами ДПС будет усилен контроль за соблюдением водителями скоростного режима движения.

Евгения Давыдова, пресс-служба УВД, Елена Юркина, инспектор по пропаганде ГИБДД, Андрей Петров

Гаишница Елена Юркина – лучший пропагандист области

Знай наших! – приветствовала редакция нашей газеты победу на областном конкурсе инспекторов ГИБДД сотрудника Ангарской госавтоинспекции, капитана милиции Елену Юркину.

В конце прошлой недели в Иркутске состоялся ежегодный конкурс профмастерства сотрудников ГИБДД – выбирали лучшего инспектора по пропаганде безопасности дорожного движения. Участники должны были представить итоги своей работы за год, фото-, видео- и газетные материалы, ответить на вопросы членов жюри, наглядно продемонстрировать теоретические знания и профессиональные навыки.

Самые высокие результаты показала инспектор по пропаганде Ангарской ГИБДД Елена Юркина, с которой нашей газета плодотворно сотрудничает уже несколько лет. Сама Елена называет свою победу неожиданной. Идя на конкурс, она действительно не ожидала, что станет лучшей среди 22 стажистов госавтоинспекции, приехавших на это профсостязание со всей области. А вот мы, например, и не сомневались в ее победе! Поздравляем!

Вера Инёшина
Фото автора

Мотоциклист погиб, попав в дорожный переплёт

Как говорится, пришло лето, и появились на дорогах любители "двухколесных коней" – мотоциклов, транспорта скоростного, спортивного и опасного.

26 мая на Московском тракте, в районе поворота на Ангарскую птицефабрику, водитель мотоцикла, житель 12 микрорайона, столкнулся с автомобилем "Ниссан-Тино", который двигался в одном с мотоциклом направлении. После чего и водитель мотоцикла, и пассажирка оказались на проезжей части. В это время навстречу им двигался автомобиль ВАЗ-2121

"Нива", мотоциклист оказался под его колесами и погиб. Пассажирка получила телесные повреждения.

Евгения Давыдова
Фото Елены Юркиной

ВСЕ ТВ-программы АНГАРСКА + головоломки

05.06.2006-11.06.2006

ОРТ, РТР, REN-TV, НТВ, ДТВ, ТВ-3, Мир, XXI век, Звезда, СТС, Спорт, Домашний, НТА, ТНТ, Актис, Культура, ТВЦ-Сибирь

ТАКСИ «Герат»
52-66-66
Требуются водители с личными а/м
702 Сотовый "Байкалвестком" - звонок БЕСПЛАТНЫЙ

ТАКСИ "ЛЕНИНГРАД"
65-00-65
сот. БВК: 68-30-50
ТРЕБУЮТСЯ ВОДИТЕЛИ с личным а/м
ВЫСОКИЙ заработок, СТАБИЛЬНАЯ работа
Работаем с юр. лицами

Такси «Квартальское»
54-5555
Низкие цены!
СКИДКИ постоянным клиентам

52-76-76 ТАКСИ «Надежное»
Предъявителю купона скидка 10%
520-520
706 звонок с сотового БВК бесплатный

Такси "Пять однерок"
5-11111
51-11-11, 61-11-11, 67-77-77
Сотовый "БВК" 701 (бесплатный)
10% скидка для льготников
8-я поездка по городу бесплатно
Набираем водителей на а/м ГАЗ

СЛУЖБА ТАКСИ
56-33-33
10% скидка по городу
СОТОВЫЙ БВК: 715

ТАКСИ "Орбита"
544-844
Набираем водителей с личными а/м

ТАКСИ БЕРКУТ
53-7777
Для абонентов БВК звонок по номеру: БЕСПЛАТНО! 709
Требуются водители с а/м

сот. БВК 716
ГРУЗО-ПЕРЕВОЗКИ
Такси «ВЕРСАЛЬ» 565-222
21-я поездка лотерейная

ТАКСИ «СЕРВИС»
С сотового БВК бесплатно: 708 006
56-56-00
ГРУЗОПЕРЕВОЗКИ

Таксопарк №1
сот. БВК: 703
5-66666
10% скидка по городу
УСЛУГИ МИКРОАВТОБУСОВ

ТАКСИ
715
65-11-11
10% СКИДКА ПО ГОРОДУ
СОТОВЫЙ БВК: 715

ТАКСИ Кабриолет
65-0000
56-00-75
61-000-1

ТАКСИ Мое любимое
080
522-200
сот. БВК: 8902-7-686-888
Набираем водителей с личными а/м

Фабрика вкусных блюд
«Пальчики оближешь»
Доставка обедов и ужинов на дом и в офис
Тел.: 67-55-60, 56-62-56

Медея ТАКСИ
544-533
54-7777
54-8888
ГРУЗОПЕРЕВОЗКИ
Услуги грузчиков

ТАКСИ "АНГАРА"
51-8888
сот. БВК 727
Требуется диспетчер

ТАКСИ "НА ДУБРОВКУ"
61-01-01
707 - бесплатный сотовый БВК
Требуются водители с личными а/м

СЛУЖБА ТАКСИ «Круиз»
564-564
Бесплатная линия БАЙКАЛВЕСТКОМ
705 Требуются водители с опытом работы

Уважаемые читатели газеты "Свеча"!

Купоны с бесплатными объявлениями в нашу газету вы можете опустить **в специальные ЯЩИКИ в магазинах:**

1. "Бычий рог" (34 кв-л)
2. Магазин №47 (центр. рынок)
3. "Пальмира" (76 кв-л)
4. "Карлен" (106 кв-л)
5. "Универмаг" (ул. Чайковского)
6. "Север" (92 кв-л)
7. "Галант" (ул. Чайковского)
8. "Радуга" (86 кв-л)
9. "Сибирский" (84 кв-л)
10. "Каскад" (29 мр-н)
11. "Прибрежный" (29 мр-н)
12. "Продукты" (29 мр-н)
13. "Октябрьский" (13 мр-н)
14. "Лола" (6 мр-н)
15. "Ангарский" (6а мр-н)
16. "Гефест" (12а м-н)
17. "Сказка" (10 мр-н)
18. "Приангарье" (10 мр-н)
19. "Визит" (11 мр-н)
20. "Фея" (22 мр-н)
21. "Заказ" (17 мр-н)
22. "Силуэт" (177 кв-л)
23. "Багира" (15 мр-н)
24. "Рассвет" (178 кв-л)
25. Рынок в 205 кв-ле
26. "Венский" (15 мр-н)
27. Щербиновский рынок (кв-л "Б")
28. Павильон "Форвард" (33 мр-н)
29. Супермаркет "Алекс" (182 кв-л)
30. ТЦ "Комсомолец" (192 кв-л)
31. "Саянский" (189 кв-л)
32. "Продукты" (33 мр-н)
33. Рынок "Гренада" (12 мр-н)
34. Супермаркет "Ленинградский" (177 кв-л)

А также во всех отделениях связи города!

Прием бесплатных объявлений **в газету "Свеча"** по телефону **56-46-46** **круглосуточно**

ОРТ

07.00 – Телеканал "Доброе утро".
10.00 – Новости.
10.05 – Т/с "Убойная сила".
11.20 – "Детективы".
11.50 – "Малахов +".
13.00 – Новости.
13.05 – Т/с "Талисман".
14.10 – Х/ф "Трембита".
16.00 – Новости.
16.20 – "Лолита. Без комплексов".
17.20 – "Доктор Курпатов".
17.50 – "Федеральный судья".
19.00 – Новости.
19.10 – "Криминальная Россия". "Оперуполномоченный главарь". 1 с.
19.40 – Т/с "Любовь как любовь".
20.50 – "Жди меня".
22.00 – "Время".
22.30 – Т/с "Мошенники".
23.30 – Д/ф "Скандалы в шоу-бизнесе".
00.40 – Новости.
01.00 – Д/ф "Игра N1. Краткий курс истории футбола".
02.00 – "Гении и злодеи". "Раба любви".
02.30 – Х/ф "Сахара".
04.20 – Х/ф "Титаник". Призрак бездны".
05.50 – "Спецрасследование". "Экстрасенсы".
06.00 – Новости.
06.05 – "Спецрасследование". "Экстрасенсы". Продолжение.

ООО "Новэк", рег. уд. Гос. ИПН
ЛОМБАРД
* Бывш. кафе "Пингвин", площадь Ленина, с 10 до 19 ч., без выходных, т. 52-20-09
* ТД "Гефест", 12а мр-н, 2 этаж, с 10 до 19 ч. 30 мин., без выходных, т. 55-56-04
* "Салон красоты", 206 кв-л, д. 3, 2 этаж, с 10 до 19 ч., без выходных, т. 54-93-63
* Маг. "Ангарский", 6а мр-н, с 10 до 19 ч. 30 мин., без выходных, т. 51-72-50

РОССИЯ

06.00 – "Доброе утро, Россия!"
06.05, 06.45, 07.15, 07.45, 08.15, 08.45, 09.15 – "Местное время". "Вести–Иркутск".
09.35 – Фильм "Взрослый сын".
11.05 – "Футболист Валерий Воронин. Потерять лицо".
12.00 – "Вести".
12.30 – "Местное время". "Вести–Иркутск".
12.50 – "Комната смеха".
13.45 – "Частная жизнь". Ток-шоу с Владимиром Молчановым и Ликой Кремер.
14.45 – "Вести". "Дежурная часть".
15.00 – "Вести".
15.20 – "Местное время". "Вести–Иркутск".
15.40 – Уилл Смит, Кевин Клайн, Сэлма Хайек и Кеннет Брана в приключенческой комедии Барри Зонненфельда "Дикий, дикий Вест".
17.25 – "Смехопанорама" Евгения Петросяна.
18.00 – "Вести".
18.20 – "Местное время". "Вести–Иркутск".
18.40 – "Обреченная стать звездой". Телесериал.
19.40 – Телесериал "Волчица".
20.40 – "Вести". "Дежурная часть".
21.00 – "Вести".
21.45 – "Местное время". "Вести–Иркутск".
22.05 – "Спокойной ночи, малыши!"
22.15 – Телесериал "Я тебя люблю".
23.20 – "Дежурный по стране". Михаил Жванецкий.
00.20 – Телесериал "Счастливый".
01.20 – "Вести +".
01.40 – "Честный детектив". Авторская программа Эдуарда Петрова.
02.10 – "Синемания".

АКТИС / RENTV

06.45 – "Утро на канале ТК "АКТИС"
07.00 – Метеоновости
07.05 – "Колесо судьбы"
07.30 – "Непобедимая команда суперобезьянок". М/с
08.00 – Метеоновости
08.05 – "Колесо судьбы"
08.40 – "МЭШ". Комедийный сериал
09.35 – "Очевидец" с Сергеем Ростом
10.30 – "Колесо судьбы"
10.40 – Метеоновости
10.50 – "Час суда. Дела семейные"
11.50 – "Час суда" с Павлом Астаховым
13.00 – "TV-CLUB"
13.30 – Информационная программа
14.00 – "Невероятные истории" с Иваном Дыховичным
15.15 – "Секретные материалы". Телесериал
16.15 – "Мозголомы: насилие над наукой"
17.30 – "Вовочка-2". Комедийный сериал
18.45 – Музыкальный канал
19.30 – "Местное время"
19.45 – Метеоновости
19.50 – "Колесо судьбы"
20.00 – "Искушение"
20.15 – Передача для детей "Дедушкины сказки"
20.30 – "Местное время"
20.45 – Метеоновости
20.50 – "Колесо судьбы"
21.00 – Гейм-шоу "Сделка?!"
22.10 – "Солдаты-3". Телесериал
23.20 – "Студенты-2". Телесериал
00.30 – "24". Информационно-аналитический журнал
01.05 – "Мистер Бин". Комедийное шоу
01.20 – "Невероятные истории" с Иваном Дыховичным
02.15 – "Лучшие клипы мира"

НТВ

07.00 – Информационный канал "Сегодня утром"
10.00 – "Кулинарный поединок"
11.00 – "Сегодня"
11.20 – "Чистосердечное признание"
11.55 – "Квартирный вопрос"
12.55 – "Следствие вели..."
14.00 – "Сегодня"
14.25 – Сериал "Марш Турецкого"
16.35 – "Обзор. Чрезвычайное происшествие"
17.00 – "Сегодня"
17.20 – Сериал "Сыщики-5"
19.35 – "Обзор. Чрезвычайное происшествие"
20.00 – "Сегодня"
20.40 – Остросюжетный сериал "Секретные поручения"
21.45 – Детективный сериал "Шахматист"
23.00 – "Сегодня"
23.40 – Людмила Артемьева в сериале "Таксистка-3"
00.45 – "Лига футбольных фанатов"
01.20 – "Все сразу!" с Петром Фадеевым
01.50 – "Школа злословия". Ток-шоу Татьяны Толстой и Авдотьи Смирновой. Кирилл Серебренников
02.40 – Лоридана Кеннета в фильме "Пожирательница мужчин"
04.25 – "Анатомия преступления"
05.10 – Детективный сериал "Вероника Марс"
06.00 – Сериал "Дедвуд"

ЛТВ

10.00 – М/ф.
11.00 – "Самое смешное видео".
11.30 – Т/ф "Как уходили кумиры". Савелий Крамаров.
11.55 – "Неслучайная музыка".
12.00 – "Телемагазин".
12.30 – Автоновости "Карданный вал +".
12.50 – Х/ф "Телохранитель".
15.05 – "Самое смешное видео".
15.35 – Т/с "Команда "А".
16.30 – Т/с "Крутой Уокер".
17.30 – М/ф.
18.30 – Т/ф "Как уходили кумиры". Савелий Крамаров.
18.55 – Х/ф "Драгоценный подарок".
20.45 – "Неслучайная музыка".
21.00 – Т/с "Крутой Уокер".
22.00 – "Самое смешное видео".
22.55 – Т/с "Мужская работа-2".
00.00 – Т/с "Округ Колумбия".
01.00 – Х/ф "Глушитель".
03.10 – Автоновости "Карданный вал +".
03.30 – Агентство криминальных новостей.
03.55 – Т/с "Команда "А".

СТС

06.10 – Музыка на СТС.
07.00 – Сериал "Как сказал Джим".
07.50 – Мультсериал "Смешарики".
08.00 – "33 квадратных метра".
08.30 – Сериал "Моя прекрасная няня".
09.00 – Сериал "Не родись красивой".
10.00 – "Истории в деталях".
10.28 – "Настроение" с Е. Гришковцом.
10.30 – Сериал "Дедушка моей мечты".
11.00 – Х/ф "Решка" – жив, "Орел" – мертв".
13.00 – "Кинотавр-2006".
14.20 – М/ф "Ну, погоди!"
14.30 – Мультсериал "Серебряный серфер".
15.00 – Мультсериал "Король Артур и рыцари без страха и упрека".
15.30 – Мультсериал "Самурай Икс".
16.00 – Мультсериал "Лига справедливости".
16.30 – Мультсериал "Подземелье драконов".
17.00 – Сериал "Лиззи Магуайер".
17.30 – Сериал "Школа "Черная дыра".
18.00 – Сериал "Сабрина – маленькая ведьма".
18.30 – Сериал "Зачарованные".
19.30 – Сериал "Дедушка моей мечты".
20.00 – Сериал "Моя прекрасная няня".
20.30 – "Истории в деталях".
20.58 – "Настроение" с Е. Гришковцом.
21.00 – Сериал "Не родись красивой".
22.00 – Сериал "Кто в доме хозяин?"
22.30 – Х/ф "Жертва любви".
00.30 – "Истории в деталях".
00.58 – "Настроение" с Е. Гришковцом.
01.00 – Сериал "Кто в доме хозяин?"
01.30 – "Кинотавр" в деталях".
02.00 – Сериал "Таксист".
02.45 – Х/ф "Баллада о Джеке и Роуз".
04.30 – Сериал "Детективное агентство "Лунный свет".

СПОРТ

06.35 – "Золотой год" телеканала "Спорт". Футбол. ЧЕ среди юношей. Финал. Россия – Чехия.
10.00 – Теннис. Открытый чемпионат Франции.
12.00 – "Вести–спорт".
12.10 – "Спортивный календарь".
12.15 – Навстречу ЧМ по футболу.
12.50 – Профессиональный бокс.
14.00 – "Вести–спорт".
14.10 – Гандбол. Чемпионат России. Мужчины. Финал. "Чеховские медведи" (Московская область) – "ЛУКОЙЛ-Динамо" (Астрахань).
16.00 – Биатлон. Кубок мира. Смешанная эстафета.
18.10 – "Вести–спорт".
18.20 – "Вести–спорт". "Местное время".
18.25 – "Спортивный календарь".
18.30 – "Летопись спорта". Самозащита без оружия.
19.05 – Теннис. Открытый чемпионат Франции.
22.40 – "Вести–спорт".
22.50 – Навстречу ЧМ по футболу.
23.25 – Теннис. Открытый чемпионат Франции.
02.00 – "Вести–спорт".
02.10 – Теннис. Открытый чемпионат Франции.
03.15 – Автоспорт. ЧМ по ралли. "Ралли Греции".
04.25 – "Вести–спорт".
04.35 – Русский бильярд. Открытый ЧЕ по пирамиде. 1/2 финала.

Rambler ТелеСеть

10.00 – "Ваш личный гид". "Филиппины".
11.00 – "Сделано с размахом-2".
12.00 – "Наука во дворе".
13.00 – Х/ф "Эксперимент доктора Абста".
15.30 – "Соревнования на свалке".
17.00 – Д/с "Мир природы". "Хоккайдо – сад богов".
18.05 – "Наука во дворе".
19.00 – Д/ф "Наркоманы особого назначения".
20.00 – "Сделано с размахом-2".
21.00 – Д/с "Мир природы". "Между сушей и водой".
22.00 – "Такие странные профессии".
22.30 – "Дорожная война".
23.30 – "Ваш личный гид". "Юг Италии".
00.30 – Д/ф "Трагедия в Пунта Лобос".
01.25 – Т/с "Твин Пикс".
02.30 – Д/с "Затерянные миры". "Робкие "дьяволы" и тигры-призраки".
03.30 – "Такие странные профессии".
04.05 – Т/с "Горец".

ТВЭ

06.00 – Х/ф «Оборотень».
08.00 – Сериал «Мутанты Икс».
11.30 – "Победоносный голос верующего".
12.00 – М/ф "Гарфилд".
12.30 – М/ф "Секреты Сабрины".
13.00 – М/ф "Маска".
13.30 – М/ф "Русские мультфильмы".
14.00 – Х/ф "Король воздуха: Блок Бади".
16.00 – Х/ф "До и после".
18.00 – "Осторожно, модерн!"
18.30 – М/ф "Русские мультфильмы".
19.00 – Х/ф "Трам-тарарам, или Бухты-барахты".
20.30 – Х/ф "Транзит для дьявола".
23.00 – Сериал "Горец".
00.00 – Х/ф "Беглец".
02.00 – Х/ф "Аварийная посадка".
04.00 – Х/ф "Время страха".

ГОРОД

07.20 – "За окном"
07.25 – "Женские истории" с Татьяной Пушкиной
07.55 – "Простые мечты"
08.00 – "За окном"
08.10 – "Перекресток" с мэром г. Иркутска Владимиром Якубовским
08.20 – "Соседское информбюро"
08.30 – "Полезное утро"
11.30 – Приключенческий фильм "Застава в горах"
13.45 – "Коллекция идей"
14.00 – "Полезный день". Прямой эфир
16.15 – Сериал "Земля любви"
17.30 – Сериал "Скорая помощь"
18.30 – Сериал "Дружная семейка"
19.30 – "Иркутское времечко"
19.55 – "Во-первых"
20.00 – "НЧС". Новости чрезвычайных ситуаций
20.15 – "За окном"
20.20 – "Соседское информбюро"
20.30 – Боевик "Под рифом длиной в 12 миль"
22.30 – "Иркутское времечко"
22.55 – "Во-первых"
23.00 – "НЧС". Новости чрезвычайных ситуаций
23.10 – "За окном"
23.15 – "Соседское информбюро"
23.30 – Сериал "Скорая помощь"
00.30 – "Правильный дом"
01.00 – "Мир в твоей тарелке"
01.30 – Сериал "Женская бригада"
02.20 – Сериал "Доктор Хафф"
03.10 – Сериал "Сильное лекарство"
03.50 – Сериал "Молодые и дерзкие"
06.30 – Сериал "Тайна Лауры"

НТА-ТВН

06.45 – "Москва: инструкция по применению"
07.10 – Новости
07.30 – "4 сезона"
07.35 – "Москва: инструкция по применению"
08.05 – "Глобальные новости"
08.10 – "Ох уж эти детки!"
08.35 – "Как говорит Джинджер"
09.00 – "Дикая семейка Торнберри"
09.25 – Новости
09.45 – "4 сезона"
09.50 – "Купилка ТВ"
10.00 – Комедия "Фрикадельки-2"
12.15 – Д/ф "Запредельные истории"
13.15 – "Котопес"
13.40 – "Приключения Джимми Нейтрона, мальчика-гения"
14.05 – "Эй, Арнольд"
14.30 – "Такси"
15.00 – Новости
15.20 – "4 сезона"
15.25 – "Живые истории"
15.30 – Фантастика "Бункер, или Ученые под землей"
16.00 – Реалити-шоу "Офис"
17.00 – Реалити-шоу "Дом-2. Новая любовь!"
18.00 – "Школа ремонта"
19.00 – Новости
19.20 – "4 сезона"
19.25 – "Время сюрпризов"
19.35 – Информационно-развлекательная программа "Детали"
19.55 – "Купилка ТВ"
20.00 – "Такси"
20.30 – Новости
20.50 – "4 сезона"
20.55 – "Время сюрпризов"
21.00 – Деловой "Капитал"
22.00 – Реалити-шоу "Дом-2. Новая любовь!"
23.00 – Комедия "Агент Джонни Инглиш"
01.05 – Реалити-шоу "Дом-2. После заката"
01.35 – Новости
01.55 – "4 сезона"
02.00 – "Время сюрпризов"
02.05 – "Наши песни"
02.20 – Реалити-шоу "Офис"
03.20 – Комедия "Фрикадельки-2"

МК Квартал

04.00 – "Сегодня утром".
07.00 – "Кулинарный поединок".
08.00 – "Сегодня".
08.20 – "Чистосердечное признание".
08.55 – "Квартирный вопрос".
09.55 – "Следствие вели..."
11.00 – "Афиша". Новости культуры. Медиа-Квартал.
11.25 – Сериал "Марш Турецкого".
13.35 – "Обзор. Чрезвычайное происшествие".
14.00 – "Сегодня".
14.15 – Сериал "Сыщики-5".
16.35 – "Обзор. Чрезвычайное происшествие".
17.00 – "Сегодня".
17.40 – Сериал "Секретные поручения".
18.50 – Сериал "Шахматист".
20.00 – "Экспресс-новости". Медиа-Квартал.
20.15 – "Время сюрпризов".
20.40 – Сериал "Таксистка-3".
21.45 – "Лига футбольных фанатов".
22.00 – "Экспресс-новости". Медиа-Квартал.
22.20 – "Все сразу!" с Петром Фадеевым.
22.50 – "Школа злословия".
23.45 – Х/ф "Пожирательница мужчин".
01.25 – "Анатомия преступления".
02.10 – Сериал "Вероника Марс".
03.00 – Сериал "Дедвуд".

Мир

11.40 – "Заряжайся!"
12.30 – Т/с "Близнецы".
13.50 – "Вместе".
14.30 – Новости Содружества.
14.50 – Х/ф "Вратарь".
16.20 – "Поэзия Армении".
16.40 – "Тик-так".
17.30 – Новости Содружества.
17.50 – Т/с "Близнецы".
19.20 – Телерассказы "Как живете-можете?.."
19.35 – "И Вам при встрече я скажу..." (Сергей Юрский).
20.30 – Новости Содружества.
21.00 – Х/ф "Кето и Котэ".
23.10 – "Тик-так".
23.30 – Новости Содружества.
23.50 – "Акценты".
00.10 – Х/ф "Белые одежды". 1 с.
01.30 – "Кирова, 17".
01.50 – Д/с "Секреты кино".
02.30 – Новости Содружества.
02.55 – Х/ф "Заложники страха".
04.30 – "Клубничка".

Ангарск-ТВ

06.00 – Х/ф "Оборотень"
08.00, 09.00, 10.00,11.00 – "События недели"
08.20, 09.20, 10.20, 11.20 – Музыка на канале
11.30 – "Победоносный голос верующего"
12.00 – М/с "Гарфилд"
12.30 – М/с "Секреты Сабрины"
13.00 – М/с "Маска"
13.30 – Русские мультфильмы
14.00 – Х/ф "Король воздуха. Блок Бади"
16.00 – Х/ф "До и после"
18.00 – "Осторожно, модерн!"
18.30 – Русские мультфильмы
19.00 – "События. Ангарск"
19.15 – "Старт" с Романом Караваевым
19.40 – Музыка на канале
20.00 – "События. Ангарск"
20.15 – "Старт" с Романом Караваевым
20.40 – "ЭКС" с Евгением Константиновым
21.00 – "События. Ангарск"
21.10– Х/ф "Транзит для дьявола"
23.00 – Сериал "Горец-2"
00.00 – Х/ф "Беглец"
02.00 – Х/ф "Аварийная посадка"
04.00 – Х/ф "Время страха"

Актис TV XXI

07.00 – "Двадцать свиданий", романтическая комедия.
08.30 – "Долгая, долгая ночь любви", мелодрама.
10.15 – "Эдисон", боевик.
11.55 – "Легкие деньги", комедия.
13.30 – "Капкан времени", фантастика.
15.00 – "Удар Лотоса", 1 с., боевик.
15.50 – "Чужая ошибка", черная комедия.
17.45 – "Мелодия из подвала", триллер.
19.30 – "Шесть степеней отчуждения", драма.
21.20 – "Брис великолепный", комедия.
23.00 – "Удар Лотоса", 1 с., боевик.
23.50 – "Чужая ошибка", черная комедия.
01.45 – "Мелодия из подвала", триллер.
03.30 – "Шесть степеней отчуждения", драма.
05.20 – "Брис великолепный", комедия.

Звезда

07.15 – Д/ф "Тайна древних магов".
07.40 – Х/ф "Дом с мезонином".
09.30 – Д/ф "Москва – Берлин".
10.10 – "Связь времен".
11.00, 03.30 – "Камуфляж".
11.30, 13.30, 03.00 – "Крылья Отчизны".
12.00, 20.30 – "Полигон". Военно-патриотическая игра.
12.30, 19.45 – М/ф.
12.55, 05.40 – Топ-новости.
13.00 – "Служу России!"
14.00, 21.00 – "Никто не забыт..."
14.30, 04.40 – "Битва за Берлин".
15.30, 05.45 – Док. сериал "Российские детские деревни - SOS".
16.00, 22.30 – Х/ф "Петербургские тайны", 11 с.
17.00 – Х/ф "Любовь моя, печаль моя".
18.45 – Док. сериал "Великие иллюзии: история фокуса".
19.15 – Док. сериал "Хвостатые истории".
20.00 – "12.15. Касается всех". Ток-шоу.
21.30 – "Звездный городок".
23.35 – Х/ф "Дикая собака Динго".
01.20 – Х/ф "Маленькие трагедии", 1 с.
04.00 – "Настоящее". Ток-шоу Ивана Кононова.

Региональный потребительский ипотечный кооператив (РПИК)
«Жилье в рассрочку»
предлагает ипотечные займы на жилье до 4% в год и кредитование под 14% годовых с рассрочкой платежа до 27 лет
Свидетельство о регистрации №1033801034618 от 24.06.2003 г.
Мы переехали! Наш новый адрес: 9 мр-н, д. 84 (ул. Коминтерна), т. 61-81-00

Адрес: 18 мр-н, д. 1, вход с ул. Социалистической, т. 55-30-06, 65-34-75
Тёплые окна
greenline новая экологическая рецептура НЕ СОДЕРЖИТ СВИНЦА
сохраняют любовь!
скидки до 30%
кредит
окна жалюзи двери лоджии

Культура

05.00 – "Евроньюс" на русском языке.
08.00 – Новости культуры.
08.30 – Д/с "Удивительный мир растений".
09.00 – Х/ф "Летающие черти".
10.20 – М/ф "Новый Аладдин".
10.35 – "Линия жизни". Сергей Мироненко.
11.30 – А.С. Пушкин. "Скупой рыцарь".
12.20 – "Век Русского музея".
12.50 – М/с "Смешарики".
13.20 – Х/ф "Тайна Зеленого острова"".
14.30 – "За семью печатями".
15.00 – Д/ф "Водоросль-убийца".
15.50 – "Экология литературы". Эдуард Успенский.
16.30 – "БлокНОТ". Музыкальный еженедельник.
17.00 – "Век полета: виражи и судьбы". 1 ч.
17.30 – Новости культуры.
17.50 – "Ночной полет".
18.20 – Т/с "Дубровский".
19.25 – "1825 год. Загадки междуцарствия".
19.55 – "Острова". Карен Шахназаров.
20.35 – "Тем временем".
21.30 – "Кто мы?". "Спор на западном рубеже".
22.00 – Новости культуры.
22.25 – "Про арт".
22.55 – Д/ф "Назад в СССР?"
23.40 – Д/ф "Водоросль-убийца".
00.30 – Д/с "Самые громкие преступления и процессы XX века".

Сибирь

07.05 – "Настроение".
09.45 – Х/ф "Небеса обетованные".
12.20 – М/ф "Золотые колосья".
12.45 – "События. Время московское".
13.00 – "Постскриптум".
14.00 – Т/с "Одно дело на двоих".
15.10 – "Очевидное – невероятное".
15.45 – "События. Время московское".
16.00 – "Арена".
16.30 – Т/с "Ундина".
17.30 – "Подводная одиссея команды Кусто". "Рассвет на острове Тасмания".
18.30 – "Петровка, 38".
18.45 – "События. Время московское".
19.10 – М/с "Сандокан, тигр Малайзии".
19.35 – Т/с "Развязка петербургских тайн".
20.50 – "События. Время московское".
21.15 – Х/ф "Предварительное расследование".
23.10 – "Репортер".
23.25 – "Версты".
00.15 – "Времечко".
00.50 – "События. Время московское".
01.20 – "5 минут спорта".
01.30 – "Петровка, 38".
01.40 – "Большая музыка".
02.30 – Х/ф "Энтропия".

7 ТВ

06.00 – "NASCAR. Back in the day".
06.30 – "Звезда автострады".
06.40 – "NBA Live!"
07.00 – "Ле-Ман: историческая гонка".
08.00 – "Музыкальный трек".
08.10 – Покер.
09.00 – "Магия оружия".
09.10 – Хоккей на траве. Женщины. ЦФиС-МП – "Волга Телеком" (Нижний Новгород).
10.00, 11.00, 12.00, 13.00, 14.00, 15.00, 16.00, 17.00, 18.00, 19.00, 20.00, 21.00, 22.00, 23.00, 00.00, 01.00, 02.00, 03.00, 04.00, 05.00 – "7 новостей".
10.05, 17.05 – "Советский спорт". Киножурнал.
10.25, 17.25 – "Бокс. Легендарные бои XX века".
11.05 – "Зарядка для страны".
11.25, 12.25, 13.25 – "Веселые старты".
12.05 – "Назло рекордам".
13.05, 14.05, 23.05 – "Музыкальный трек".
14.25 – Сериал "Команда-мечта".
15.05, 19.35, 02.05 – "NBA Live!"
15.25 – "Motorsport Mundial". Журнал мирового автоспорта.
16.05 – Футбол. Женщины. Чемпионат России "Россиянка" (МО) – "Виктория" (Белгород).
18.05, 03.05 – "Бешеные колеса".
18.25, 19.05, 23.25, 00.25, 01.05, 01.25, 02.25, 03.25 – Экстремальный спорт.
20.05 – "Экстремальный контакт".
20.25 – "Gillette World Sport".
21.05 – "KOTV: классика бокса".
22.05 – Дзюдо. Кубок губернатора Московской области.
00.05 – "Магия оружия".
04.05 – Дартс. Чемпионат мира.
05.05 – Покер.

Горячая линия МЕДИЦИНА XXI века
НОВОЕ ИЗОБРЕТЕНИЕ от 2004 г.
ЛЕЧЕНИЕ хронического АЛКОГОЛИЗМА
методом нейрокомпьютерного кодирования со снятием тяги к алкоголю
МПЦ, похмельный синдром и ломку не снимает
Отличается тем, что после процедуры кодирования проводится курс лечения для снятия тяги к алкоголю. А также от старых методик (метода Довженко, иглоукалывания по Семенову, лазерного кодирования) отличается тем, что в Иркутской области лечение проводит сам автор. Эффективность лечения высокая.
Одновременный прием психиатра и психолога
Адрес: 13 мр-н, д. 26, тел.: 56-38-33

ТЕЛЕПЕРЕРЫВ

Головоломка "Божьи коровки"

Здесь вы видите божьих коровок с разным числом точек на спинке – от одной до шести. Известно, что две божьи коровки могут объединиться в пару только в том случае, если число точек у них на спинках одинаково. Помогите божьим коровкам найти свою половинку, соединив каждую пару линией. Линии не должны пересекаться, а всего вы должны соединить шесть пар – все пары с разным числом точек на спинках.

Ответы на стр. 66

ОРТ

07.00 – Телеканал "Доброе утро".
10.00 – Новости.
10.05 – Т/с "Убойная сила".
11.20 – "Детективы".
11.50 – "Малахов +".
13.00 – Новости.
13.05 – Т/с "Талисман".
14.10 – "По следам Микки Мауса".
14.50 – Т/с "Мошенники".
16.00 – Новости.
16.20 – "Лолита. Без комплексов".
17.20 – "Доктор Курпатов".
17.50 – "Федеральный судья".
19.00 – Новости.
19.20 – "Криминальная Россия". "Оперуполномоченный главарь". 2 с.
19.50 – Т/с "Любовь как любовь".
21.00 – "Пусть говорят".
22.00 – "Время".
22.30 – Т/с "Мошенники".
23.30 – Д/ф "Николай Еременко. Последний пылко влюбленный".
00.40 – Новости.
01.00 – "Знахари".
01.50 – Х/ф "Человек на все времена".
04.10 – Т/с "Убойный отдел".
05.00 – "Неизвестная планета". "Возвращение пророка".
05.30 – "Спецрасследование". "Новые русские крепостные".
06.00 – Новости.
06.05 – "Спецрасследование". "Новые русские крепостные". Продолжение.

СТС

06.10 – Музыка на СТС.
07.00 – Сериал "Как сказал Джим".
07.50 – Мультсериал "Смешарики".
08.00 – "33 квадратных метра".
08.30 – Сериал "Моя прекрасная няня".
09.00 – Сериал "Не родись красивой".
10.00 – "Истории в деталях".
10.28 – "Настроение" с Е. Гришковцом.
10.30 – Сериал "Дедушка моей мечты".
11.00 – Сериал "Даша Васильева. Любительница частного сыска-2". "Эта горькая сладкая месть".
13.00 – Сериал "Бедная Настя".
14.00 – Сериал "Другое измерение".
14.30 – Мультсериал "Серебряный серфер".
15.00 – Мультсериал "Король Артур и рыцари без страха и упрека".
15.30 – Мультсериал "Самурай Икс".
16.00 – Мультсериал "Лига справедливости".
16.30 – Мультсериал "Подземелье драконов".
17.00 – Сериал "Лиззи Магуайер".
17.30 – Сериал "Школа "Черная дыра".
18.00 – Сериал "Сабрина – маленькая ведьма".
18.30 – Сериал "Зачарованные".
19.30 – Сериал "Дедушка моей мечты".
20.00 – Сериал "Моя прекрасная няня".
20.30 – "Истории в деталях".
20.58 – "Настроение" с Е. Гришковцом.
21.00 – Сериал "Не родись красивой".
22.00 – Сериал "Кто в доме хозяин?"
22.30 – Х/ф "Джек-пот для Золушки", 4 с.
00.30 – "Истории в деталях".
00.58 – "Настроение" с Е. Гришковцом.
01.00 – Сериал "Кто в доме хозяин?"
01.30 – "Кинотавр" в деталях".
02.00 – Х/ф "Танцующая в темноте".
04.30 – Сериал "Детективное агентство "Лунный свет".

РОССИЯ

06.00 – "Доброе утро, Россия!"
06.05, 06.45, 07.15, 07.45, 08.15, 08.45, 09.15 – "Местное время". "Вести–Иркутск".
09.45 – Телесериал "Я тебя люблю".
10.50 – "Американская трагедия Александра Довженко".
11.50 – "Вести". "Дежурная часть".
12.00 – "Вести".
12.30 – "Местное время". "Вести–Иркутск".
12.50 – Телесериал "Счастливый".
13.50 – "Частная жизнь". Ток-шоу с Владимиром Молчановым и Ликой Кремер.
14.50 – "Вести". "Дежурная часть".
15.00 – "Вести".
15.20 – "Местное время". "Вести–Иркутск".
15.40 – Комедийный сериал "Любовь моя".
16.10 – "Суд идет".
17.25 – "Кулагин и партнеры".
18.00 – "Вести".
18.20 – "Местное время". "Вести–Иркутск".
18.40 – "Обреченная стать звездой". Телесериал.
19.40 – Телесериал "Волчица".
20.40 – "Вести". "Дежурная часть".
21.00 – "Вести".
21.45 – "Местное время". "Вести–Иркутск".
22.05 – "Спокойной ночи, малыши!"
22.15 – Телесериал "Я тебя люблю".
23.20 – "Завещание философа Ильина". Фильм Алексея Денисова.
00.20 – Телесериал "Счастливый".
01.20 – "Вести +".
01.40 – Остросюжетный фильм "Расплата".
03.55 – "Кинескоп" с Петром Шепотинником. Каннский кинофестиваль.

СПОРТ

06.30 – "Рыбалка" с Радзишевским.
06.45 – Теннис. Открытый чемпионат Франции.
12.00 – "Вести–спорт".
12.10 – Навстречу ЧМ по футболу.
12.40 – Автоспорт. ЧМ по ралли. "Ралли Греции". Гонки с параллельным стартом.
14.00 – "Вести–спорт".
14.10 – Гандбол. Чемпионат России. Женщины. Финал. "Лада" (Тольятти) – "Динамо" (Волгоград).
16.00 – Баскетбол. Кубок УЛЕБ. Финал. "Динамо" (Москва, Россия) – "Арис" (Греция).
18.00 – "Вести–спорт".
18.10 – "Спортивный календарь".
18.15 – "Сборная России". А. Воевода.
18.45 – "Рыбалка" с Радзишевским.
19.05 – Теннис. Открытый чемпионат Франции. 1/4 финала.
22.05 – Мототриал. ЧМ. Гран-при США.
22.40 – "Вести–спорт".
22.50 – Навстречу ЧМ по футболу.
23.25 – Теннис. Открытый чемпионат Франции. 1/4 финала.
02.00 – "Вести–спорт".
02.10 – Теннис. Открытый чемпионат Франции. 1/4 финала.
03.55 – "Скоростной участок".
04.35 – "Вести–спорт".
04.45 – Русский бильярд. Открытый ЧЕ по пирамиде. 1/2 финала.

АКТИС / RENTV

06.45 – "Утро на канале ТК "АКТИС"
07.00 – "Местное время"
07.15 – Метеоновости
07.20 – "Колесо судьбы"
07.30 – "Непобедимая команда суперобезьянок". М/с
08.00 – "Местное время"
08.15 – Метеоновости
08.20 – "МЭШ". Комедийный сериал
09.15 – "Солдаты-3". Телесериал
10.30 – "Колесо судьбы"
10.40 – Метеоновости
10.50 – "Час суда. Дела семейные"
11.50 – "Час суда" с Павлом Астаховым
13.00 – "TV-CLUB"
13.30 – "Местное время"
13.45 – Метеоновости
13.50 – "Колесо судьбы"
14.00 – Гейм-шоу "Сделка?!"
15.15 – "Секретные материалы". Телесериал
16.15 – "Вкус убийства". Телесериал
17.30 – "Студенты-2". Телесериал
18.45 – Музыкальный канал
19.00 – "Актуальное интервью"
19.30 – "Местное время"
19.45 – Метеоновости
19.50 – "Колесо судьбы"
20.00 – Передача для детей "Дедушкины сказки"
20.15 – Программа ОАО "АНХК" "Спектр"
20.25 – "Житейская академия"
20.30 – "Местное время"
20.45 – Метеоновости
20.50 – "Колесо судьбы"
21.00 – Гейм-шоу "Сделка?!"
22.10 – "Солдаты-3". Телесериал
23.20 – "Студенты-2". Телесериал
00.30 – "24". Информационно-аналитический журнал
01.05 – "Мистер Бин". Комедийное шоу
01.20 – Мигэн Хефферн в фильме ужасов "Человекоядные"
02.55 – "Секретные материалы". Телесериал
03.40 – "Военная тайна"
04.10 – Ночной музыкальный канал
05.35 – "Жить вкусно" с Джейми Оливером

Rambler ТелеСеть

10.00 – "Ваш личный гид". "Юг Италии".
11.00 – "Сделано с размахом-2".
12.00 – "Наука во дворе".
13.00 – Т/с "Твин Пикс".
14.00 – Д/с "Затерянные миры". "Робкие "дьяволы" и тигры-призраки".
15.30 – "Дорожная война".
17.00 – Д/с "Мир природы". "Между сушей и водой".
18.05 – "Наука во дворе".
19.00 – Д/ф "Трагедия в Пунта Лобос".
20.00 – "Сделано с размахом-2".
21.00 – Д/с "Мир природы". "Большой Бивень".
22.00 – "Такие странные профессии".
22.30 – "Дорожная война".
23.30 – "Ваш личный гид". "Непал".
00.30 – "Запретные тайны".
01.25 – Т/с "Твин Пикс".
02.30 – Д/с "Затерянные миры". "Наследники Чингисхана".
03.30 – "Такие странные профессии".
04.10 – Т/с "Горец".

ТВ3

06.00 – Х/ф "Авария – дочь мента".
08.00 – Сериал "Горец".
11.30 – "Победоносный голос верующего".
12.00 – М/ф "Гарфилд".
12.30 – М/ф "Секреты Сабрины".
13.00 – М/ф "Маска".
13.30 – М/ф "Русские мультфильмы".
14.00 – Х/ф "Легенда Баггера Ванса".
16.30 – Х/ф "Трам-тарарам, или Бухты-барахты".
18.00 – "Осторожно, модерн!"
18.30 – М/ф "Русские мультфильмы".
19.00 – Х/ф "Стрелы Робин Гуда".
20.30 – Х/ф "Транзит для дьявола".
23.00 – Сериал "Горец".
00.00 – Х/ф "Тело".
02.00 – Х/ф "Стрелок".
04.00 – Х/ф "Три слепых мышонка".

НТВ

07.00 – Информационный канал "Сегодня утром"
09.55 – Вадим Карев и Анна Банщикова в детективном сериале "Мангуст"
11.00 – "Сегодня"
11.20 – "Стихия". Программа Ивана Усачева
11.50 – Ток-шоу "Принцип домино"
12.55 – "Рублевка. LIVE"
14.00 – "Сегодня"
14.25 – Остросюжетный сериал "Секретные поручения"
15.30 – Детективный сериал "Шахматист"
16.35 – "Обзор. Чрезвычайное происшествие"
17.00 – "Сегодня"
17.25 – Андрей Краско в сериале "Королевство кривых..."
19.35 – "Обзор. Чрезвычайное происшествие"
20.00 – "Сегодня"
20.40 – Остросюжетный сериал "Секретные поручения"
21.45 – Детективный сериал "Шахматист"
23.00 – "Сегодня"
23.40 – Сериал "Таксистка-3"
00.45 – "Лига футбольных фанатов"
01.20 – Сара Джессика Паркер, Ким Кэтралл, Кристин Дэвис и Синтия Никсон в сериале "Секс в большом городе"
01.55 – Мишель Пфайффер, Алек Болдуин и Мэтью Модайн в комедии "Замужем за мафией"
04.00 – "Анатомия преступления"
05.05 – Детективный сериал "Вероника Марс"
05.55 – Сериал "Дедвуд"

ГОРОД

07.00 – "Иркутское времечко"
07.25 – "Мать и дочь"
07.55 – "Во-первых"
08.00 – "НЧС". Новости чрезвычайных ситуаций
08.15 – "За окном"
08.20 – "Простые мечты"
08.30 – "Полезное утро"
11.30 – Боевик "Под рифом длиной в 12 миль"
13.30 – "Цветочные истории"
14.00 – "Полезный день". Прямой эфир
16.15 – Сериал "Земля любви"
17.30 – Сериал "Скорая помощь"
18.30 – Сериал "Дружная семейка"
19.30 – "Иркутское времечко"
19.55 – "Во-первых"
20.00 – "НЧС". Новости чрезвычайных ситуаций
20.15 – "За окном"
20.20 – "Простые мечты"
20.30 – Комедия "Укрощение строптивой"
22.30 – "Иркутское времечко"
22.55 – "Во-первых"
23.00 – "НЧС". Новости чрезвычайных ситуаций
23.10 – "За окном"
23.15 – "Простые мечты"
23.30 – Сериал "Скорая помощь"
00.30 – "CARенина"
01.00 – "ИноСтранная кухня"
01.30 – Сериал "Женская бригада"
02.20 – Сериал "Доктор Хафф"
03.10 – Сериал "Сильное лекарство"
03.50 – Сериал "Молодые и дерзкие"
06.30 – Сериал "Тайна Лауры"

ЛТВ

10.00 – М/ф.
11.00 – "Самое смешное видео".
11.30 – Т/ф "Как уходили кумиры". Петр Алейников.
11.55 – "Неслучайная музыка".
12.00 – "Телемагазин".
12.30 – Автоновости "Карданный вал +".
12.50 – Х/ф "Глушитель".
15.05 – "Самое смешное видео".
15.30 – Т/с "Команда "А".
16.30 – Т/с "Крутой Уокер".
17.30 – М/ф.

Такси «ВИРАЖ»
538-538
535-535
Скидка 10% по городу постоянным клиентам
8-я поездка бесплатно, микроавтобус
Грузоперевозки

18.30 – Т/ф "Как уходили кумиры". Петр Алейников.
18.55 – Х/ф "Отряд".
21.00 – "Неслучайная музыка".
21.05 – Т/с "Крутой Уокер".
22.00 – "Самое смешное видео".
22.55 – Т/с "Мужская работа-2".
00.00 – Т/с "Округ Колумбия".
01.00 – Х/ф "Доморощенный".
03.15 – Автоновости "Карданный вал +".
03.35 – Агентство криминальных новостей.
04.00 – Т/с "Команда "А".
05.00 – "Девушки не против..."
05.30 – "Удивительная гонка".
06.25 – Х/ф "Драгоценный подарок".

НТА

07.00 – М/ф "Самый младший дождик"
07.10 – Новости
07.30 – "4 сезона"
07.35 – "Время сюрпризов"
07.40 – "Москва: инструкция по применению"
08.05 – "Глобальные новости"
08.10 – "Ох уж эти детки!"
08.35 – "Как говорит Джинджер"
09.00 – "Дикая семейка Торнберри"
09.25 – Новости
09.45 – "4 сезона"
09.50 – "Время сюрпризов"
09.55 – "Бюро добрых услуг"
10.00 – Комедия "Агент Джонни Инглиш"
12.15 – Д/ф "Запредельные истории"
13.15 – "Котопес"
13.40 – "Приключения Джимми Нейтрона, мальчика-гения"
14.05 – "Эй, Арнольд"
14.30 – "Такси"
15.00 – Новости
15.20 – "4 сезона"
15.25 – "Время сюрпризов"
15.35 – "Бюро добрых услуг"
15.50 – Фильм "Профессиональное училище №30"
15.55 – "Купилка ТВ"
16.00 – Реалити-шоу "Офис"
17.00 – Реалити-шоу "Дом-2. Новая любовь!"
18.00 – "Школа ремонта"
19.00 – Новости
19.20 – "4 сезона"
19.25 – "Время сюрпризов"
19.30 – Информационная программа "АНХК" "Спектр"
19.40 – Фильм "Профессиональное училище №30"
19.45 – "Живые истории"
19.50 – "Бюро добрых услуг"
20.00 – "Такси"
20.30 – Новости
20.50 – "4 сезона"
20.55 – "Время сюрпризов"
21.00 – Ток-шоу "Запретная зона"
22.00 – Реалити-шоу "Дом-2. Новая любовь!"
23.00 – Комедия "Мистер Несчастный Случай"
01.05 – Реалити-шоу "Дом-2. После заката"
01.35 – Новости
01.55 – "4 сезона"
02.00 – "Время сюрпризов"
02.05 – "Наши песни"
02.20 – Реалити-шоу "Офис"
03.20 – Комедия "Ищите женщину"

МТК

04.00 – "Сегодня утром".
06.55 – Сериал "Мангуст".
08.00 – "Экспресс-новости". Медиа-Квартал.
08.15 – "Стихия". Программа Ивана Усачева.
08.50 – "Принцип домино".
09.55 – "Рублевка. Live".
11.00 – "Экспресс-новости". Медиа-Квартал.
11.25 – Сериал "Секретные поручения".
12.30 – Сериал "Шахматист".
13.35 – "Обзор. Чрезвычайное происшествие".
14.00 – "Экспресс-новости". Медиа-Квартал.
14.25 – Сериал "Королевство кривых..."
16.35 – "Обзор. Чрезвычайное происшествие".
17.00 – "Сегодня".
17.40 – Сериал "Секретные поручения".
18.50 – Сериал "Шахматист".
20.00 – "Экспресс-новости". Медиа-Квартал.
20.15 – "Время сюрпризов".
20.40 – Сериал "Таксистка-3".
21.45 – "Лига футбольных фанатов".
22.00 – "Экспресс-новости". Медиа-Квартал.
22.20 – Сериал "Секс в большом городе".
22.55 – Х/ф "Замужем за мафией".
01.05 – "Анатомия преступления".
02.05 – Сериал "Вероника Марс".
02.55 – Сериал "Дедвуд".

КУЛЬТУРА

05.00 – "Евроньюс" на русском языке.
08.00 – Новости культуры.
08.30 – Д/с "Удивительный мир растений".
09.00 – Х/ф "Неповторимая весна".
10.30 – "Тем временем".
11.25 – Т/с "Дубровский".
12.30 – Д/ф "Пушкин в Петербурге".
13.00 – "Пятое измерение".
13.25 – Х/ф "Васек Трубачев и его товарищи".
14.45 – Перепутовы "Острова".
15.10 – Д/ф "Вулканический ад".
16.00 – День рождения А.С. Пушкина. "Отечество и судьбы".
16.25 – V Московский пасхальный фестиваль. С.Прокофьев. Концерт N 5 для фортепиано с оркестром.
17.00 – "Век полета: виражи и судьбы".
17.30 – Новости культуры.
17.50 – "Ночной полет".
18.20 – Т/с "Дубровский".
19.25 – "1825 год. Загадки междуцарствия".
19.55 – "Больше, чем любовь". Геннадий Шпаликов.
20.35 – Молодежное ток-шоу "Большие".
21.30 – "Монолог в 4-х частях". Владимир Наумов.
22.00 – Новости культуры.
22.20 – Т/с "Август Стриндберг. Жизнь между гениальностью и безумием".
23.25 – Д/ф "Вулканический ад".
00.15 – Д/с "Самые громкие преступления и процессы XX века".
00.40 – Н.Римский-Корсаков. Испанское каприччио. Дирижер В.Понькин.

Мир

11.40 – "Заряжайся!"
12.30 – Т/с "Близнецы".
13.30 – Т/с "Клубничка".
14.30 – Новости Содружества.
14.50 – Х/ф "Белые одежды". 1 с.
16.10 – Д/с "Секреты кино".
16.40 – "Тик-так".
17.30 – Новости Содружества.
17.50 – Т/с "Близнецы".
19.20 – Ток-шоу "Спорная территория".
20.30 – Новости Содружества.
21.00 – Х/ф "Заложники страха".
23.10 – "Тик-так".
23.30 – Новости Содружества.
23.50 – "Акценты".
00.10 – Х/ф "Белые одежды". 2 с.
01.50 – "Республика – сегодня".
02.10 – Телерассказы "Как живете-можете?.."
02.30 – Новости Содружества.
02.55 – Х/ф "Убить Шакала".
04.30 – "Клубничка".

КРЕДИТ НА 1 ГОД
На заказ
КУХНИ
ПРИХОЖИЕ
ДЕТСКИЕ
ШКАФЫ-КУПЕ
СКИДКИ 7 И 10%
Магазин "СВ-Видео", т. 52-24-13
"Сатурн", каб. 10, т. 57-81-88, соед. 342

Сибирь

07.05 – "Настроение".
09.45 – Х/ф "Раз на раз не приходится".
11.25 – М/ф "Степа-моряк".
11.50 – "Москва Серебряного века". Зинаида Гиппиус.
12.25 – "Петровка, 38".
12.45 – "События. Время московское".
13.00 – "Момент истины".
14.00 – Т/с "Одно дело на двоих".
15.15 – "Приглашает Борис Ноткин".
15.45 – "События. Время московское".
16.00 – Д/с "Путешествие вокруг света".
16.30 – Т/с "Ундина".
17.30 – "Подводная одиссея команды Кусто". "Призрак морской черепахи".
18.30 – "Петровка, 38".
18.45 – "События. Время московское".
19.10 – М/с "Сандокан, тигр Малайзии".
19.35 – Т/с "Развязка петербургских тайн".
20.50 – "События. Время московское".
21.15 – Х/ф "Винчи, или Ва-банк-3".
23.25 – "Наша версия".
00.15 – "Времечко".
00.50 – "События. Время московское".
01.05 – "5 минут спорта".
01.10 – "Петровка, 38".
01.25 – Т/с "Кордье – стражи порядка".
03.15 – "Синий троллейбус".
03.55 – Т/с "Следствие ведет Зиска".

Ангарск-ТВ

06.00 – Х/ф "Авария – дочь мента"
08.00, 09.00, 10.00, 11.00 – "События. Ангарск"
08.15, 09.15, 10.40, 11.15 – Музыка на канале
10.15 – "Старт" с Романом Караваевым
11.30 – "Победоносный голос верующего"
12.00 – М/с "Гарфилд"
12.30 – М/с "Секреты Сабрины"
13.00 – М/с "Маска"
13.30 – Русские мультфильмы
14.00 – Х/ф "Легенда Баггера Ванса"
16.30 – Х/ф "Трам-тарарам, или Бухты-барахты"
18.00 – "Осторожно, модерн!"
18.30 – Русские мультфильмы
19.00 – "События. Ангарск"
19.15 – "Дебют-плюс"
19.20 – Музыка на канале
20.00 – "События. Ангарск"
20.15 – "Дебют-плюс"
20.20 – Музыка на канале
21.00 – "События. Ангарск"
21.10– Х/ф "Транзит для дьявола"
23.00 – Сериал "Горец-2"
00.00 – Х/ф "Тело"
02.00 – Х/ф "Стрелок"
04.00 – Х/ф "Три слепых мышонка"

7ТВ

06.00, 07.00, 08.00, 09.00, 10.00, 11.00, 12.00, 13.00, 14.00, 15.00, 16.00, 17.00, 18.00, 19.00, 20.00, 21.00, 22.00, 23.00, 00.00, 01.00, 02.00, 03.00, 04.00, 05.00 – "7 новостей".
06.05 – "AutoFashion".
06.25 – "Звезда автострады".
07.05 – "KOTV: классика бокса".
08.05 – Покер.
09.05 – Футбол. Женщины. Чемпионат России. "Спартак" (Москва) – "Россиянка" (МО).
10.05, 17.05 – "Советский спорт". Киножурнал.
10.25, 17.25 – "Бокс. Легендарные бои XX века".
11.05 – "Зарядка для страны".
11.25, 12.25, 13.25 – "Веселые старты".
12.05 – "Назло рекордам".
13.05, 14.05, 23.05 – "Музыкальный трек".
14.25 – Сериал "Команда-мечта".
15.05, 19.35, 02.05 – "NBA Live!"
15.25 – "Total Регби".
16.05 – Хоккей на траве. Чемпионат России. "Динамо" (МО) – "Динамо" (Казань).
18.05, 03.05 – "Бешеные колеса".
18.25, 19.05, 23.25, 00.25, 01.05, 01.25, 02.25, 03.25 – Экстремальный спорт.
20.05 – "Экстремальный контакт".
20.25 – Легкая атлетика. Журнал "IAAF".
21.05 – "KOTV: классика бокса".
00.05 – "Магия оружия".
04.05 – Дартс. Чемпионат мира.
05.05 – Покер.

Активс TV

07.00 – "Удар Лотоса", 1 с., боевик.
07.50 – "Чужая ошибка", черная комедия.
09.45 – "Мелодия из подвала", триллер.
11.30 – "Шесть степеней отчуждения", драма.
13.20 – "Брис великолепный", комедия.
15.00 – "Удар Лотоса", 2 с., боевик.
15.55 – "Брат и сестра", драма.
17.30 – "На чужой вкус", комедия.
19.25 – "Земля и небо", политическая драма.
21.10 – "Сделано в Америке", комедия.
23.00 – "Удар Лотоса", 2 с., боевик.
23.55 – "Брат и сестра", драма.
01.30 – "На чужой вкус", комедия.
03.25 – "Земля и небо", политическая драма.
05.10 – "Сделано в Америке", комедия.

ПОКУПАЕМ АКЦИИ
* "Иркутскэнерго"
* "Транснефть"
* "Лензолото"
* "Сбербанк"
* РАО "ЕЭС России"
* "Сибирьтелеком"
* "Монтажавтоматика"
* AVVA
ПОКУПАЕМ ВЕКСЕЛЯ
Ангарск, 10 мр-н, д. 46, маг. "Приангарье", вход со двора, тел.: 55-47-44, 51-94-14

Звезда

06.15 – Док. сериал "Великие иллюзии: история фокуса".
06.45 – Док. сериал "Хвостатые истории".
07.15 – Х/ф "Дикая собака Динго".
09.00 – "Настоящее". Ток-шоу Ивана Кононова.
09.40 – Топ-новости.
10.00 – "Никто не забыт..."
10.30 – "12.15. Касается всех". Ток-шоу.
11.00, 13.00, 03.30 – "Оружейка".
11.30, 13.30, 03.00 – "Крылья Отчизны".
12.00, 20.30 – "Полигон". Военно-патриотическая игра.
12.30, 19.45 – М/ф.
12.55, 05.40 – Топ-новости.
14.00 – "Формула здоровья".
14.30, 04.40 – Д/ф "Наш Пушкин".
15.30, 05.45 – Док. сериал "Российские детские деревни - SOS".
16.00, 22.45 – Х/ф "Петербургские тайны", 12 с.
17.00 – Х/ф "Маленькие трагедии", 1 с.
18.45 – Док. сериал "Великие иллюзии: история фокуса".
19.15 – Док. сериал "Хвостатые истории".
20.00 – "Всякая всячина".
21.00 – "И жизнь, и слезы, и любовь..."
21.30 – "Звездный городок".
23.45 – Х/ф "Огненные версты".
01.20 – Х/ф "Маленькие трагедии", 2 с.
04.00 – "Настоящее". Ток-шоу Ивана Кононова.

ТЕЛЕПЕРЕРЫВ

СКАНВОРД

	Вид спорта		Коммунистический праздник	Помощник капитана Врунгеля		Героический поступок		Узелковое письмо
				Англ. художник				Фестивальный город
	Знак Зодиака		Героиня сериала	Порода комнатных собак				
				Амер. автомобиль	Дуэт (устар.)			
Ночная хищная птица	Город в Грузии				Видимая часть атмосферы		Стрижка	
Сквозное отверстие	Сплав							
	Амер. философ		Дым, туман					
				Папский посланник		Колокольный звон особого строя		Вымогательство
	Перелесок	Время года		Старший козырь				
					Хвойное дерево		Приток Днепра	
	Словацкий писатель				Дерево с твердой древесиной			
			Сорт конфет					
Измеритель глубины	Кляча				Представитель народа в Дагестане			

Ответы на стр. 66

ОРТ

07.00 – Телеканал "Доброе утро".
10.00 – Новости.
10.05 – Т/с "Убойная сила".
11.20 – "Детективы".
11.50 – "Малахов +".
13.00 – Новости.
13.05 – Т/с "Талисман".
14.00 – "По следам Микки Мауса".
14.50 – Т/с "Мошенники".
16.00 – Новости.
16.20 – "Лолита. Без комплексов".
17.20 – "Доктор Курпатов".
17.50 – "Федеральный судья".
19.00 – Новости.
19.20 – "Вне закона". "Чужой среди своих".
19.50 – Т/с "Любовь как любовь".
21.00 – "Пусть говорят".
22.00 – "Время".
22.30 – Т/с "Мошенники".
23.30 – "Спецрасследование". "Мусорные короли".
00.40 – Новости.
01.00 – "Искатели". "Призраки Смутного времени".
01.50 – "Ударная сила". "Щит и меч" пехоты".
02.40 – Т/с "24 часа".
03.40 – Х/ф "Мертвая тишина".
05.30 – "Спецрасследование". "Игромания".
06.00 – Новости.
06.05 – "Спецрасследование". "Игромания". Продолжение.

РОССИЯ

06.00 – "Доброе утро, Россия!"
06.05, 06.45, 07.15, 07.45, 08.15, 08.45, 09.15 – "Местное время". "Вести–Иркутск".
09.45 – Телесериал "Я тебя люблю".
10.50 – "Кто стрелял в Ленина?".
11.50 – "Вести". "Дежурная часть".
12.00 – "Вести".
12.30 – "Местное время". "Вести–Иркутск".
12.50 – Телесериал "Счастливый".
13.50 – "Частная жизнь". Ток-шоу с Владимиром Молчановым и Ликой Кремер.
14.50 – "Вести". "Дежурная часть".
15.00 – "Вести".
15.20 – "Местное время". "Вести–Иркутск".
15.40 – Комедийный сериал "Любовь моя".
16.10 – "Суд идет".
17.25 – "Кулагин и партнеры".
18.00 – "Вести".
18.20 – "Местное время". "Вести–Иркутск".
18.40 – "Обреченная стать звездой". Телесериал.
19.40 – Телесериал "Волчица".
20.40 – "Вести". "Дежурная часть".
21.00 – "Вести".
21.45 – "Местное время". "Вести–Иркутск".
22.05 – "Спокойной ночи, малыши!"
22.15 – Виктория Толстоганова, Евгений Сидихин и Любовь Толкалина в фильме "Игры взрослых девочек".
23.20 – "Исторические хроники" с Николаем Сванидзе. "1949. Искушение бомбой".
00.20 – Телесериал "Счастливый".
01.20 – "Вести +".
01.40 – Александр Абдулов, Игорь Кваша, Эммануил Виторган и Донатас Банионис в остросюжетном фильме "Живая мишень".
03.20 – "ПроСВЕТ". Программа Дмитрия Диброва.

АКТИС / RENTV

07.00 – "Местное время"
07.15 – Метеоновости
07.20 – "Колесо судьбы"
07.30 – "Актуальное интервью"
08.00 – "Местное время"
08.15 – Метеоновости
08.20 – "МЭШ". Комедийный сериал
09.15 – "Солдаты-3". Телесериал
10.30 – "Колесо судьбы"
10.40 – Метеоновости
10.50 – "Час суда. Дела семейные"
11.50 – "Час суда" с Павлом Астаховым
13.00 – "TV-CLUB"
13.30 – "Местное время"
13.45 – Метеоновости
13.50 – "Колесо судьбы"
14.00 – Гейм-шоу "Сделка?!"
15.15 – "Секретные материалы". Телесериал
16.15 – "Вкус убийства". Телесериал
17.30 – "Студенты-2". Телесериал
19.00 – "Киноман"
19.30 – "Местное время"
19.45 – Метеоновости
19.50 – "Колесо судьбы"
20.00 – "Искушение"
20.15 – Передача для детей "Дедушкины сказки"
20.30 – "Местное время"
20.45 – Метеоновости
20.50 – "Колесо судьбы"
21.00 – Повтор прямой трансляции празднования Дня города со стадиона Ангара
23.20 – "Студенты-2". Телесериал
00.30 – "24". Информационно-аналитический журнал
01.05 – "Мистер Бин". Комедийное шоу
01.20 – Саммер Сойер в фильме ужасов "Дом Ханны"
02.55 – "Секретные материалы". Телесериал
03.40 – "Криминальное чтиво": "Спорт на крови"
04.05 – Ночной музыкальный канал
05.35 – "Жить вкусно" с Джейми Оливером

НТВ

07.00 – Информационный канал "Сегодня утром"
09.55 – Сериал "Мангуст"
11.00 – "Сегодня"
11.20 – "Особо опасен!"
11.50 – Ток-шоу "Принцип домино"
12.55 – "Рублевка. LIVE"
14.00 – "Сегодня"
14.25 – Остросюжетный сериал "Секретные поручения"
15.30 – Детективный сериал "Шахматист"
16.35 – "Обзор. Чрезвычайное происшествие"
17.00 – "Сегодня"
17.25 – Сериал "Королевство кривых..."
19.35 – "Обзор. Чрезвычайное происшествие"
20.00 – "Сегодня"
20.40 – Остросюжетный сериал "Секретные поручения"
21.45 – Детективный сериал "Шахматист"
23.00 – "Сегодня"
23.40 – Сериал "Таксистка-3"
00.45 – "Лига футбольных фанатов"
01.20 – Сериал "Секс в большом городе"
01.55 – Брюс Кэмпбелл в фильме "Армия тьмы"
03.55 – "Анатомия преступления"
04.55 – Детективный сериал "Вероника Марс"
05.45 – Сериал "Дедвуд"
06.40 – "Чрезвычайное происшествие"

ЛТВ

10.00 – М/ф.
11.00 – "Самое смешное видео".
11.30 – Т/ф "Как уходили кумиры". Любовь Соколова.
11.55 – "Неслучайная музыка".
12.00 – "Телемагазин".
12.30 – Автоновости "Карданный вал +".
12.50 – Х/ф "Доморощенный".
15.05 – "Самое смешное видео".
15.30 – Т/с "Команда "А".
16.30 – Т/с "Крутой Уокер".
17.30 – М/ф.
18.30 – Т/ф "Как уходили кумиры". Любовь Соколова.
18.55 – Х/ф "Тридцать три".
20.45 – "Неслучайная музыка".
21.00 – Т/с "Крутой Уокер".
22.00 – "Самое смешное видео".
22.55 – Т/с "Мужская работа-2".
00.00 – Т/с "Округ Колумбия".
01.00 – Х/ф "Интуиция".
03.15 – Автоновости "Карданный вал +".
03.35 – Агентство криминальных новостей.
03.55 – Т/с "Команда "А".
04.55 – "Девушки не против..."
05.25 – "Удивительная гонка".
06.25 – Х/ф "Отряд".

ПРЯМЫЕ ПОСТАВКИ ОТ ПРОИЗВОДИТЕЛЕЙ
ООО «Техника в быту»
• ХОЛОДИЛЬНИКИ
• СТИРАЛЬНЫЕ МАШИНЫ
• ТЕЛЕВИЗОРЫ
• ЭЛЕКТРИЧЕСКИЕ И ГАЗОВЫЕ ПЛИТЫ
«Атлант», «Аристон», «Индезит», «Стинол», «Самсунг», «Бирюса», «Норд», «Орск»
Кредит
Низкие цены, бесплатная доставка. Гарантия.
Адрес: квартал 84, д.16, магазин «Сибирячка», тел.: 56-27-26
И другая бытовая техника

СТС

06.10 – Музыка на СТС.
07.00 – Сериал "Как сказал Джим".
07.50 – Мультсериал "Смешарики".
08.00 – "33 квадратных метра".
08.30 – Сериал "Моя прекрасная няня".
09.00 – Сериал "Не родись красивой".
10.00 – "Истории в деталях".
10.28 – "Настроение" с Е. Гришковцом.
10.30 – Сериал "Дедушка моей мечты".
11.00 – Сериал "Даша Васильева. Любительница частного сыска-2". "Эта горькая сладкая месть".
13.00 – Сериал "Бедная Настя".
14.00 – Сериал "Другое измерение".
14.30 – Мультсериал "Серебряный серфер".
15.00 – Мультсериал "Король Артур и рыцари без страха и упрека".
15.30 – Мультсериал "Самурай Икс".
16.00 – Мультсериал "Лига справедливости".
16.30 – Мультсериал "Подземелье драконов".
17.00 – Сериал "Лиззи Магуайер".
17.30 – Сериал "Школа "Черная дыра".
18.00 – Сериал "Сабрина – маленькая ведьма".
18.30 – Сериал "Зачарованные".
19.30 – Сериал "Дедушка моей мечты".
20.00 – Сериал "Моя прекрасная няня".
20.30 – "Истории в деталях".
20.58 – "Настроение" с Е. Гришковцом.
21.00 – Сериал "Не родись красивой".
22.00 – Сериал "Кто в доме хозяин?"
22.30 – Х/ф "Джек-пот для Золушки", 5 с.
00.30 – "Истории в деталях".
00.58 – "Настроение" с Е. Гришковцом.
01.00 – Сериал "Кто в доме хозяин?"
01.30 – "Кинотавр" в деталях".
02.00 – Х/ф "Арсен Люпен".
04.20 – Сериал "Детективное агентство "Лунный свет".

СПОРТ

06.35 – Теннис. Открытый чемпионат Франции. 1/4 финала.
12.00 – "Вести–спорт".
12.10 – Навстречу ЧМ по футболу.
12.40 – Автоспорт. ЧМ по ралли. "Ралли Греции". Гонки с параллельным стартом.
14.00 – "Вести–спорт".
14.10 – "Спортивный календарь".
14.15 – "Скоростной участок".
14.45 – Мототриал. ЧМ. Гран-при США.
15.35 – "Рыбалка" с Радзишевским.
15.50 – Гандбол. Кубок обладателей кубков. Мужчины. Финал. "Чеховские медведи" (Россия) – "Вальядолид" (Испания).
17.45 – "Вести–спорт".
17.55 – "Спортивный календарь".
18.05 – Теннис. Открытый чемпионат Франции. 1/4 финала.
22.05 – "Путь дракона".
22.40 – "Вести–спорт".
22.50 – Навстречу ЧМ по футболу.
23.25 – Теннис. Открытый чемпионат Франции. 1/4 финала.
02.00 – "Вести–спорт".
02.10 – Теннис. Открытый чемпионат Франции. 1/4 финала.
04.00 – Водно-моторный спорт. ЧМ в классе "Р-1". Гран-при Мальты.
04.35 – "Вести–спорт".
04.45 – Русский бильярд. Открытый ЧЕ по пирамиде. Финал. Трансляция из Литвы.

Rambler ТелеСеть

10.00 – "Ваш личный гид". "Непал".
11.00 – "Сделано с размахом-2".
12.00 – "Наука во дворе".
13.00 – Т/с "Твин Пикс".
14.00 – Д/с "Затерянные миры". "Наследники Чингисхана".
15.30 – "Планета Vision представляет..."
17.00 – Д/с "Мир природы". "Большой Бивень".
18.05 – "Наука во дворе".
19.00 – "Запретные тайны".
20.00 – "Сделано с размахом-2".
21.00 – Д/с "Мир природы". "Невидимый мир".
22.00 – "Такие странные профессии".
22.30 – "Дорожная война".
23.30 – "Ваш личный гид". "Лондон".
00.30 – "Запретные тайны".
01.25 – Т/с "Твин Пикс".
02.30 – Д/с "Затерянные миры". "Дети ягуара".
03.30 – "Такие странные профессии".
04.05 – Т/с "Горец".

ТВ3

06.00 – Х/ф "Свобода удара".
08.00 – Сериал "Горец".
11.30 – "Победоносный голос верующего".
12.00 – М/ф "Гарфилд".
12.30 – М/ф "Секреты Сабрины".
13.00 – М/ф "Маска".
13.30 – М/ф "Русские мультфильмы".
14.00 – Х/ф "Великий Мерлин".
15.30 – Х/ф "Транзит для дьявола".
18.00 – "Осторожно, модерн!"
18.30 – М/ф "Русские мультфильмы".
19.00 – Х/ф "Снежная королева", 1 с.
21.00 – Х/ф "Беглец".
23.00 – Сериал "Горец".
00.00 – Х/ф "Сделка".
02.00 – Х/ф "Порождение ада".
04.00 – Х/ф "Сны".
05.30 – Х/ф "Настоящая любовь".

ГОРОД

07.00 – "Иркутское времечко"
07.25 – "Декоративные страсти"
07.55 – "Во-первых"
08.00 – "НЧС". Новости чрезвычайных ситуаций
08.15 – "За окном"
08.20 – "Иркутск. Избранное"
08.30 – "Полезное утро"
11.30 – Комедия "Укрощение строптивой"
13.30 – "Цветочные истории"
14.00 – "Полезный день". Прямой эфир
16.15 – Сериал "Земля любви"
17.30 – Сериал "Скорая помощь"
18.30 – Сериал "Дружная семейка"
19.30 – "Иркутское времечко"
19.55 – "Во-первых"
20.00 – "НЧС". Новости чрезвычайных ситуаций
20.15 – "За окном"
20.20 – "Иркутск. Избранное"
20.30 – Мелодрама "Ретро втроем"
22.35 – "Иркутское времечко"
23.00 – "Во-первых"
23.05 – "НЧС". Новости чрезвычайных ситуаций
23.15 – "За окном"
23.20 – "Иркутск. Избранное"
23.35 – Сериал "Скорая помощь"
00.30 – "Гнездо"
01.00 – "Шеф"
01.30 – Сериал "Женская бригада"
02.20 – Сериал "Доктор Хафф"
03.20 – Сериал "Сильное лекарство"
04.00 – Сериал "Молодые и дерзкие"
06.35 – Сериал "Тайна Лауры"

НТА

06.45 – "Москва: инструкция по применению"
07.10 – Новости
07.30 – "4 сезона"
07.35 – "Время сюрпризов"
07.40 – "Москва: инструкция по применению"
08.05 – "Глобальные новости"
08.10 – "Ох уж эти детки!"
08.35 – "Как говорит Джинджер"
09.00 – "Дикая семейка Торнберри"
09.25 – Новости
09.40 – "4 сезона"
09.45 – "Время сюрпризов"
09.50 – Информационная программа "АНХК" "Спектр"
10.00 – Комедия "Мистер Несчастный Случай"
12.15 – Д/ф "Запредельные истории"
13.15 – "Котопес"
13.40 – "Приключения Джимми Нейтрона, мальчика-гения"
14.05 – "Эй, Арнольд"
14.30 – "Такси"
15.00 – Новости
15.20 – "4 сезона"
15.25 – "Время сюрпризов"
15.30 – "Лучшие анекдоты из России"
16.00 – Реалити-шоу "Офис"
17.00 – Реалити-шоу "Дом-2. Новая любовь!"
18.00 – "Школа ремонта"
19.00 – Новости
19.20 – "4 сезона"
19.25 – "Время сюрпризов"
19.30 – Спортивная программа "Старт"
20.00 – "Такси"
20.15 – Информационно-развлекательная программа "Детали"
20.30 – Новости
20.50 – "4 сезона"
20.55 – "Время сюрпризов"
21.00 – "Необъяснимо, но факт"
22.00 – Реалити-шоу "Дом-2. Новая любовь!"
23.00 – Комедия "Глава правления"
01.15 – Реалити-шоу "Дом-2. После заката"
01.45 – Новости
02.05 – "4 сезона"
02.10 – "Время сюрпризов"
02.15 – "Наши песни"
02.30 – Реалити-шоу "Офис"
03.30 – Комедия "Ищите женщину"

ТК Мегаполис

04.00 – "Сегодня утром".
06.55 – Сериал "Мангуст".
08.00 – "Экспресс-новости". Медиа-Квартал.
08.15 – "Особо опасен!"
08.50 – "Принцип домино".
09.55 – "Рублевка. Live".
11.00 – "Экспресс-новости". Медиа-Квартал.
11.25 – Сериал "Секретные поручения".
12.30 – Сериал "Шахматист".
13.35 – "Обзор. Чрезвычайное происшествие".
14.00 – "Экспресс-новости". Медиа-Квартал.
14.25 – Сериал "Королевство кривых..."
16.35 – "Обзор. Чрезвычайное происшествие".
17.00 – "Сегодня".
17.40 – Сериал "Секретные поручения".
18.50 – Сериал "Шахматист".
20.00 – "Экспресс-новости". Медиа-Квартал.
20.15 – "Время сюрпризов".
20.20 – "Старт". Авторская программа Р. Караваева.
20.40 – Сериал "Таксистка-3".
21.45 – "Лига футбольных фанатов".
22.00 – "Экспресс-новости". Медиа-Квартал.
22.20 – Сериал "Секс в большом городе".
22.55 – Х/ф "Армия тьмы".
01.00 – "Анатомия преступления".
02.15 – Сериал "Вероника Марс".
03.05 – Сериал "Дедвуд".

КУЛЬТУРА

05.00 – "Евроньюс" на русском языке.
08.00 – Новости культуры.
08.30 – Д/с "Удивительный мир растений".
09.00 – Х/ф "Имя".
10.20 – М/ф "Загадочная планета".
10.35 – Молодежное ток-шоу "Большие".
11.30 – Т/с "Дубровский".
12.35 – "Российский курьер".
13.05 – М/с "Смешарики".
13.25 – Х/ф "Отряд Трубачева сражается".
14.55 – Д/ф "Обледенение Земли".
15.50 – "Пленницы судьбы". Маргарита Тучкова.
16.15 – V Московский пасхальный фестиваль. Р.Шуман. Симфония N 2.
17.00 – "Век полета: виражи и судьбы".
17.30 – Новости культуры.
17.50 – "Ночной полет".
18.20 – Т/с "Дубровский".
19.25 – "1825 год. Загадки междуцарствия".
19.55 – Д/ф "Гении. Сергей Рахманинов".
20.50 – "Апокриф".
21.30 – "Монолог в 4-х частях". Владимир Наумов.
22.00 – Новости культуры.
22.20 – Т/с "Август Стриндберг. Жизнь между гениальностью и безумием".
23.25 – Д/ф "Обледенение Земли".
00.15 – Играет А.Гиндин (фортепиано).

Мир

11.40 – "Заряжайся!"
12.30 – Т/с "Близнецы".
13.30 – Т/с "Клубничка".
14.30 – Новости Содружества.
14.50 – Х/ф "Белые одежды". 2 с.
16.40 – "Тик-так".
17.30 – Новости Содружества.
17.50 – Т/с "Близнецы".
19.20 – Ток-шоу "Спорная территория".
20.30 – Новости Содружества.
21.00 – Х/ф "Убить Шакала".
23.10 – "Тик-так".
23.30 – Новости Содружества.
23.50 – "Акценты".
00.10 – Х/ф "Белые одежды". 3 с.
01.15 – "Академик Шамиль Алиев: Верю в человека".
01.50 – "Чемодан историй".
02.30 – Новости Содружества.
02.55 – Х/ф "Бесаме".
04.40 – "Клубничка".

Альфа СИБ
Ангарск, 215 кв-л, АО "Продтовары", склад №4, т. 54-64-53 (56), ТЦ "Сатурн", скл. 21, т. 57-62-01, 51-17-13, 55-65-13

Отруби -	от 3,3 р.
Кормосмесь свиная "Пава" -	от 3,3 р.
Кормосмесь КРС, Алейск -	от 4,0 р.
Комбикорм, Челябинск -	от 5,2 р.
Комбикорм куриный -	от 5,5 р.
Пшеница -	от 4,9 р.
Ячмень, овес -	от 4,8 р.
Корма для собак -	от 15 р.

Крупы, макаронные изделия в ассортименте

Сибирь

07.05 – "Настроение".
09.45 – Х/ф "Предварительное расследование".
11.50 – "Москва Серебряного века". Николай Гумилев.
12.25 – "Петровка, 38".
12.45 – "События. Время московское".
13.00 – "Наша версия".
13.50 – "Опасная зона".
14.05 – Т/с "Одно дело на двоих".
15.15 – "21-й кабинет".
15.45 – "События. Время московское".
16.00 – Д/с "Путешествие вокруг света".
16.30 – Т/с "Ундина".
17.30 – "Подводная одиссея команды Кусто". "Река королей".
18.30 – "Петровка, 38".
18.45 – "События. Время московское".
19.10 – М/с "Сандокан, тигр Малайзии".
19.45 – Т/с "Собачья работа".
20.50 – "События. Время московское".
21.05 – "Лицом к городу".
22.05 – Х/ф "Тесты для настоящих мужчин".
23.40 – "Отдел "Х".
00.15 – "Времечко".
00.50 – "События. Время московское".
01.20 – "5 минут спорта".
01.25 – "Петровка, 38".
01.40 – Т/с "Кордье – стражи порядка".
03.45 – "Синий троллейбус".
04.25 – Т/с "Следствие ведет Зиска".

Ангарск-ТВ

06.00 – Х/ф "Свобода удара"
08.00, 09.00, 10.00, 11.00 – "События. Ангарск"
08.15, 09.15, 10.15, 11.15 – "Дебют-плюс"
08.20, 09.20, 10.20, 11.20 – Музыка на канале
11.30 – "Победоносный голос верующего"
12.00 – М/с "Гарфилд"
12.30 – М/с "Секреты Сабрины"
13.00 – М/с "Маска"
13.30 – Русские мультфильмы
14.00 – Х/ф "Великий Мерлин"
15.30 – Х/ф "Транзит для дьявола"
18.00 – "Осторожно, модерн!"

ВОДА Байкала
ПИТЬЕВАЯ ГЛУБИННАЯ
19 л по цене 95 р.
диспенсеры от 1200 р.
"Аква-Байкал" т. 507-048, 520-530

18.30 – Русские мультфильмы
19.00 – "События. Ангарск"
19.15 – "Спектр"
19.30 – Музыка на канале
20.00 – "События. Ангарск"
20.15 – "Дебют-плюс"
20.20 – Музыка на канале
21.00 – "События. Ангарск"
21.10 – Х/ф "Беглец"
23.00 – Сериал "Горец-2"
00.00 – Х/ф "Сделка"
02.00 – Х/ф "Порождение ада"
04.00 – Х/ф "Сны"
05.30 – Х/ф "Настоящая любовь"

7ТВ

06.00, 07.00, 08.00, 09.00, 10.00, 11.00, 12.00, 13.00, 14.00, 15.00, 16.00, 17.00, 18.00, 19.00, 20.00, 21.00, 22.00, 23.00, 00.00, 01.00, 02.00, 03.00, 04.00, 05.00 – "7 новостей".
06.05 – Экстремальный спорт.
07.05 – "KOTV: классика бокса".
08.05 – Покер.
09.05 – Футбол. Женщины. Чемпионат России. "Россиянка" (МО) – "Виктория" (Белгород).
10.05, 17.05 – "Советский спорт". Киножурнал.
10.25, 17.25 – "Бокс. Легендарные бои XX века".
11.05 – "Зарядка для страны".
11.25, 12.25, 13.25 – "Веселые старты".
12.05 – "Назло рекордам".
13.05, 14.05, 23.05 – "Музыкальный трек".
14.25 – Сериал "Команда-мечта".
15.05, 19.35, 02.05 – "NBA Live!"
15.25 – Гольф. Европейская неделя.
16.05 – Хоккей на траве. Женщины. Чемпионат России. "Вымпел" (МО) – "Коммунальщики" (Барнаул). 1-я игра.
18.05, 03.05 – "Бешеные колеса".
18.25, 19.05, 23.25, 00.25, 01.05, 01.25, 02.25, 03.25 – Экстремальный спорт.
20.05 – "Экстремальный контакт".
20.25 – "Total Регби".
21.05 – "KOTV: классика бокса".
22.05 – Гандбол. Женщины. Чемпионат России. "Звезда" – "Ростов-Дон".
00.05 – "Магия оружия".
04.05 – Дартс. Чемпионат мира.
05.05 – Покер.

Телекомпания Актив TV XXI

07.00 – "Удар Лотоса", 2 с., боевик.
09.55 – "Брат и сестра", драма.
09.30 – "На чужой вкус", комедия.
11.25 – "Земля и небо", политическая драма.
13.10 – "Сделано в Америке", комедия.
15.00 – "Удар Лотоса-2. Сладкая горечь полыни", 1 с., боевик.
16.00 – "Такова жизнь", комедия.
17.50 – "Отель Нью-Хэмпшир", драма.
19.40 – "Слепой горизонт", боевик.
21.20 – "Молодой Адам", криминальная драма.
23.00 – "Удар Лотоса-2. Сладкая горечь полыни", 1 с., боевик.
00.00 – "Такова жизнь", комедия.
01.50 – "Отель Нью-Хэмпшир", драма.
03.40 – "Слепой горизонт", боевик.
05.20 – "Молодой Адам", криминальная драма.

Звезда

06.15 – Док. сериал "Великие иллюзии: история фокуса".
06.45 – Док. сериал "Хвостатые истории".
07.15 – Х/ф "Огненные версты".
09.00 – "Настоящее". Ток-шоу Ивана Кононова.
09.40 – Топ-новости.
10.00 – "И жизнь, и слезы, и любовь..."
10.30 – "Всякая всячина".
11.00, 13.00, 03.30 – "Космическая Одиссея".
11.30, 13.30, 03.00 – "Крылья Отчизны".
12.00, 20.30 – "Полигон". Военно-патриотическая игра.
12.30, 19.45 – М/ф.
12.55, 05.40 – Топ-новости.
14.00, 21.00 – "Давайте вспомним".
14.30, 04.40 – Д/ф "Последнее сражение неизвестной войны".
15.30, 05.45 – Док. сериал "Российские детские деревни - SOS".
16.00, 22.45 – Х/ф "Петербургские тайны", 13 с.
17.00 – Х/ф "Маленькие трагедии", 2 с.
18.45 – Док. сериал "Великие иллюзии: история фокуса".
19.15 – Док. сериал "Хвостатые истории".
20.00 – "Всякая всячина".
21.30 – "Звездный городок".
23.45 – Х/ф "В Москве проездом".
01.20 – Х/ф "Маленькие трагедии", 3 с.
04.00 – "Настоящее". Ток-шоу Ивана Кононова.

ТЕЛЕПЕРЕРЫВ

БЕЗГЛАСНЫЙ КРОССВОРД

В словах, из которых составлены эти кроссворды, остались только согласные. Гласные убраны, убраны также, возможно, твердый и мягкий знаки. Верните пропавшие буквы на место и впишите получившиеся слова в клетки.

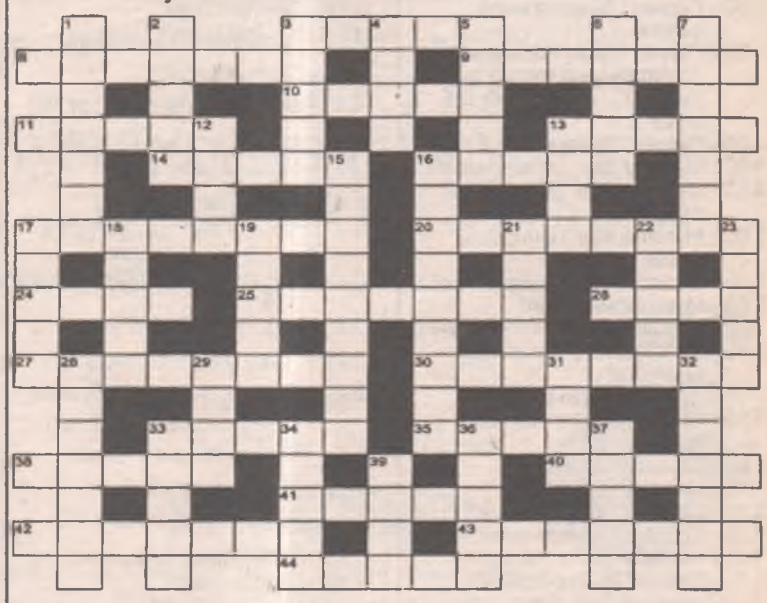

По горизонтали:
3. ШТР
8. ККТК
9. ВРТЗ
10. ФРЗ
11. ПСЦ
13. ВНК
14. СТР
16. СКТ
17. ДГНСТ
20. КВЛНГ
24. ЛЦ
25. ПРСБ
26. ТР
27. ВТДРМ
30. ЛБНС
33. ПН
35. ВТЛ
38. СКЗ
40. МДК
41. КН
42. МНКН
43. НДВС
44. ЛЧ

По вертикали:
1. КЛБР
2. ХРС
3. ШФР
4. БТ
5. ВНС
6. ТЛТ
7. ПЛГН
12. ЦН
13. ВН
15. СТРМ
16. МЛГМ
17. ДТ
18. РСТ
19. ТПР
21. ВЛ
22. ЛТН
23. ГРСС
28. ВРСТК
29. ДЗ
31. БРМ
32. РХД
33. ПКТ
34. КН
36. ВНН
37. ЛТК
39. ВС

Ответы на стр. 66

ОРТ

07.00 – Телеканал "Доброе утро".
10.00 – Новости.
10.05 – Т/с "Убойная сила".
11.20 – "Детективы".
11.50 – "Малахов +".
13.00 – Новости.
13.05 – Т/с "Талисман".
14.00 – "По следам Микки Мауса".
14.50 – Т/с "Мошенники".
16.00 – Новости.
16.20 – "Лолита. Без комплексов".
17.20 – "Доктор Курпатов".
17.50 – "Федеральный судья".
19.00 – Новости.
19.20 – "Вне закона". "Идеальное ограбление".
19.50 – Т/с "Любовь как любовь".
21.00 – "Человек и закон".
22.00 – "Время".
22.30 – Т/с "Мошенники".
23.30 – Д/ф "Аферисты. Личный опыт".
00.40 – Новости.
01.00 – "Судите сами".
02.00 – Х/ф "Ищейки с Бродвея".
03.40 – Х/ф "Ее идеальный муж".
05.20 – Д/ф "Скорая помощь. Последний шанс".
06.00 – Новости.
06.05 – "Скорая помощь. Последний шанс". Продолжение.

РОССИЯ

06.00 – "Доброе утро, Россия!"
06.05, 06.45, 07.15, 07.45, 08.15, 08.45, 09.15 – "Местное время". "Вести–Иркутск".
09.45 – Х/ф "Игры взрослых девочек".
10.50 – "Совершенно секретно. Две жизни председателя Мао".
11.50 – "Вести". "Дежурная часть".
12.00 – "Вести".
12.30 – "Местное время". "Вести–Иркутск".
12.50 – Телесериал "Счастливый".
13.50 – "Частная жизнь". Ток-шоу с Владимиром Молчановым и Ликой Кремер.
14.50 – "Вести". "Дежурная часть".
15.00 – "Вести".
15.20 – "Местное время". "Вести–Иркутск".
15.40 – Комедийный сериал "Любовь моя".
16.10 – "Суд идет".
17.25 – "Кулагин и партнеры".
18.00 – "Вести".
18.20 – "Местное время". "Вести–Иркутск".
18.40 – "Обреченная стать звездой". Телесериал.
19.40 – Телесериал "Волчица".
20.40 – "Вести". "Дежурная часть".
21.00 – "Вести".
21.45 – "Местное время". "Вести–Иркутск".
22.05 – "Спокойной ночи, малыши!"
22.15 – Х/ф "Игры взрослых девочек".
23.20 – "Тайна гибели "Пахтакора".
00.20 – Телесериал "Счастливый".
01.20 – "Вести +".
01.40 – Ал Пачино и Крис О'Доннелл в фильме "Запах женщины".

АКТИС / RENTV

06.45 – "Утро на канале ТК "АКТИС"
07.00 – "Местное время"
07.15 – Метеоновости
07.20 – "Колесо судьбы"
07.30 – Спортивная программа "Старт"
08.00 – "Местное время"
08.15 – Метеоновости
08.20 – "МЭШ". Комедийный сериал
09.15 – "Солдаты-3". Телесериал
10.30 – "Колесо судьбы"
10.40 – Метеоновости
10.50 – "Час суда. Дела семейные"
11.50 – "Час суда" с Павлом Астаховым
13.00 – "TV-CLUB"
13.30 – "Местное время"
13.45 – Метеоновости
13.50 – "Колесо судьбы"
14.00 – Гейм-шоу "Сделка?!"
15.15 – "Секретные материалы". Телесериал
16.15 – "Вкус убийства". Телесериал
17.30 – "Студенты-2". Телесериал
18.45 – Музыкальный канал
19.00 – "Вездеход"
19.20 – "Житейская академия"
19.30 – "Местное время"
19.45 – Метеоновости
19.50 – "Колесо судьбы"
20.00 – Спортивная программа "Старт"
20.15 – Передача для детей "Дедушкины сказки"
20.30 – "Местное время"
20.45 – Метеоновости
20.50 – "Колесо судьбы"
21.00 – Гейм-шоу "Сделка?!"
22.10 – "Солдаты-3". Телесериал
23.20 – "Суперняня" с Туттой Ларсен
00.30 – "24". Информационно-аналитический журнал
01.05 – "Мистер Бин". Комедийное шоу
01.20 – Майкл Хэррис, Джей Андервуд в фильме ужасов "Песочный человек"
03.10 – "Секретные материалы". Телесериал
03.55 – "Невероятные истории" с Иваном Дыховичным
04.40 – Ночной музыкальный канал
05.35 – "Жить вкусно" с Джейми Оливером

НТВ

07.00 – Информационный канал "Сегодня утром"
09.55 – Сериал "Мангуст"
11.00 – "Сегодня"
11.15 – "Главная дорога"
11.50 – Ток-шоу "Принцип домино"
12.55 – "Рублевка. LIVE"
14.00 – "Сегодня"
14.25 – Остросюжетный сериал "Секретные поручения"
15.30 – Детективный сериал "Шахматист"
16.35 – "Обзор. Чрезвычайное происшествие"
17.00 – "Сегодня"
17.25 – Сериал "Королевство кривых..."
19.35 – "Обзор. Чрезвычайное происшествие"
20.00 – "Сегодня"
20.40 – Остросюжетный сериал "Секретные поручения"
21.45 – Детективный сериал "Шахматист"
23.00 – "Сегодня"
23.40 – "К барьеру!" Ток-шоу Владимира Соловьева
00.55 – Сериал "Секс в большом городе"
01.25 – Ночной сеанс с Ренатой Литвиновой. Жюльетт Бинош, Джереми Айронс и Миранда Ричардсон в остросюжетном фильме "Ущерб"
04.00 – "Анатомия преступления"
05.15 – Детективный сериал "Вероника Марс"
06.00 – Сериал "Дедвуд"

1 ТВ

10.00 – М/ф.
11.00 – "Самое смешное видео".
11.30 – Т/ф "Как уходили кумиры". Инна Ульянова.
11.55 – "Неслучайная музыка".
12.00 – "Телемагазин".
12.30 – Автоновости "Карданный вал +".
12.50 – Х/ф "Интуиция".
15.05 – "Самое смешное видео".
15.30 – Т/с "Команда "А".
16.30 – Т/с "Крутой Уокер".
17.30 – М/ф.
18.30 – Т/ф "Как уходили кумиры". Инна Ульянова.
18.55 – Х/ф "Бульварный роман".
21.05 – Т/с "Крутой Уокер".
22.00 – "Самое смешное видео".
22.55 – Д/ф "Ночные кошмары".
00.00 – Т/с "Округ Колумбия".
01.00 – Х/ф "Черный орел".
03.15 – Автоновости "Карданный вал +".
03.35 – Агентство криминальных новостей.
03.55 – Т/с "Команда "А".
04.55 – "Девушки не против..."
05.25 – "Удивительная гонка".
06.25 – Х/ф "Тридцать три".

СТС

06.00 – Музыка на СТС.
07.00 – Сериал "Как сказал Джим".
07.50 – Мультсериал "Смешарики".
08.00 – "33 квадратных метра".
08.30 – Сериал "Моя прекрасная няня".
09.00 – Сериал "Не родись красивой".
10.00 – "Истории в деталях".
10.28 – "Настроение" с Е. Гришковцом.
10.30 – Сериал "Дедушка моей мечты".
11.00 – Сериал "Даша Васильева. Любительница частного сыска-2". "Жена моего мужа".
13.00 – Сериал "Бедная Настя".
14.00 – Сериал "Другое измерение".
14.30 – Мультсериал "Серебряный серфер".
15.00 – Мультсериал "Принцесса Сисси".
15.30 – Мультсериал "Самурай Икс".
16.00 – Мультсериал "Лига справедливости".
16.30 – Мультсериал "Подземелье драконов".
17.00 – Сериал "Лиззи Магуайер".
17.30 – Сериал "Школа "Черная дыра".
18.00 – Сериал "Сабрина – маленькая ведьма".
18.30 – Сериал "Зачарованные".
19.30 – Сериал "Дедушка моей мечты".
20.00 – Сериал "Моя прекрасная няня".
20.30 – "Истории в деталях".
20.58 – "Настроение" с Е. Гришковцом.
21.00 – Сериал "Не родись красивой".
22.00 – Сериал "Кто в доме хозяин?"
22.30 – Х/ф "Джек-пот для Золушки", 6 с.
00.30 – "Истории в деталях".
00.58 – "Настроение" с Е. Гришковцом.
01.00 – Сериал "Кто в доме хозяин?"
01.30 – "Кинотавр" в деталях".
02.00 – Х/ф "Пустота".
03.40 – Сериал "Таксист".
04.20 – Сериал "Детективное агентство "Лунный свет".

СПОРТ

06.35 – Теннис. Открытый чемпионат Франции. 1/4 финала.
12.00 – "Вести–спорт".
12.10 – "Спортивный календарь".
12.15 – Навстречу ЧМ по футболу.
12.50 – Автоспорт. ЧМ по ралли. "Ралли Греции".
14.00 – "Вести–спорт".
14.10 – "Спортивный календарь".
14.15 – "Путь дракона".
14.45 – Водно-моторный спорт. ЧМ в классе "Р-1". Гран-при Мальты.
15.35 – Баскетбол. Евролига. "Финал 4-х". Финал. ЦСКА (Россия) – Маккаби (Израиль).
17.45 – "Вести–спорт".
17.55 – "Спортивный календарь".
18.05 – Футбол. Чемпионат Европы среди юношей (до 17 лет). Финал. Россия – Чехия.
21.05 – Теннис. Открытый чемпионат Франции. 1/2 финала.
22.40 – "Вести–спорт".
22.50 – Навстречу ЧМ по футболу.
23.25 – Теннис. Открытый чемпионат Франции. 1/2 финала.
02.00 – "Вести–спорт".
02.10 – Теннис. Открытый чемпионат Франции. 1/2 финала.
04.00 – "Точка отрыва".
04.35 – "Вести–спорт".
04.45 – Русский бильярд. Открытый ЧЕ по пирамиде. Финал. Трансляция из Литвы.

Rambler ТелеСеть

10.00 – "Ваш личный гид". "Лондон".
11.00 – "Сделано с размахом-2".
12.00 – "Наука во дворе".
13.00 – Т/с "Твин Пикс".
14.00 – Д/с "Затерянные миры". "Дети ягуара".
15.30 – "Дорожная война".
17.00 – Д/с "Мир природы". "Невидимый мир".
18.05 – "Наука во дворе".
19.00 – "Запретные тайны".
20.00 – "Покорители глубин".
21.00 – Д/с "Мир природы". "Из жизни крабов".
22.00 – "Такие странные профессии".
22.30 – "Дорожная война".
23.30 – "Ваш личный гид". "Баха".
00.30 – "Запретные тайны".
01.25 – Т/с "Твин Пикс".
02.30 – Д/с "Затерянные миры". "Владения "белой смерти".
03.30 – "Такие странные профессии".
04.05 – Т/с "Горец".

ТВ3

08.00 – Сериал "Горец".
11.30 – "Победоносный голос верующего".
12.00 – М/ф "Гарфилд".
12.30 – М/ф "Секреты Сабрины".
13.00 – М/ф "Маска".
13.30 – М/ф "Русские мультфильмы".
14.00 – Х/ф "Великий Мерлин".
15.30 – Х/ф "Транзит для дьявола".
18.00 – "Осторожно, модерн!"
18.30 – М/ф "Русские мультфильмы".
19.00 – Х/ф "Снежная королева", 2 с.
21.00 – Х/ф "Тело".
23.00 – Сериал "Горец".
00.00 – Х/ф "Воин мечты".
02.00 – Х/ф "Подземелье драконов: источник могущества".
04.00 – Х/ф "Криминальная зона".

ГОРОД

07.00 – "Иркутское времечко"
07.25 – "Дом с мезонином"
07.55 – "Во-первых"
08.00 – "НЧС". Новости чрезвычайных ситуаций
08.15 – "За окном"
08.20 – "Копилка"
08.30 – "Полезное утро"
11.30 – Мелодрама "Ретро втроем"
13.35 – "Цветочные истории"
14.00 – "Полезный день". Прямой эфир
16.15 – Сериал "Земля любви"
17.30 – Сериал "Скорая помощь"
18.30 – Сериал "Дружная семейка"
19.30 – "Иркутское времечко"
19.55 – "Во-первых"
20.00 – "НЧС". Новости чрезвычайных ситуаций
20.15 – "За окном"
20.20 – "Копилка"
20.30 – Мелодрама "Журавушка"
22.30 – "Иркутское времечко"
22.55 – "Во-первых"
23.00 – "НЧС". Новости чрезвычайных ситуаций
23.10 – "За окном"
23.15 – "Копилка"
23.30 – Сериал "Скорая помощь"
00.30 – "Модная прививка"
01.00 – "Мир в твоей тарелке"
01.30 – Сериал "Женская бригада"
02.20 – Сериал "Доктор Хафф"
03.10 – Сериал "Сильное лекарство"
03.55 – Сериал "Молодые и дерзкие"
06.30 – Сериал "Тайна Лауры"

НТА ТНТ

06.45 – "Москва: инструкция по применению"
07.10 – Новости
07.30 – "4 сезона"
07.35 – "Время сюрпризов"
07.40 – "Москва: инструкция по применению"
08.05 – "Глобальные новости"
08.10 – "Ох уж эти детки!"
08.35 – "Как говорит Джинджер"
09.00 – "Дикая семейка Торнберри"
09.25 – Новости
09.40 – "4 сезона"
09.45 – "Время сюрпризов"
09.50 – Спортивная программа "Старт"
10.00 – Комедия "Глава правления"
12.15 – Д/ф "Запредельные истории"
13.15 – "Котопес"
13.40 – "Приключения Джимми Нейтрона, мальчика-гения"
14.05 – "Эй, Арнольд"
14.30 – "Такси"
15.00 – Новости
15.20 – "4 сезона"
15.25 – "Время сюрпризов"
15.30 – "Бюро добрых услуг"
15.35 – "Лучшие анекдоты из России"
16.00 – Реалити-шоу "Офис"
17.00 – Реалити-шоу "Дом-2. Новая любовь!"
18.00 – "Школа ремонта"
19.00 – Новости
19.20 – "4 сезона"
19.25 – "Время сюрпризов"
19.30 – "Живые истории"
19.35 – "Бюро добрых услуг"
19.45 – Музыка
19.55 – "Купилка ТВ"
20.00 – "Такси"
20.30 – Новости
20.50 – "4 сезона"
20.55 – "Время сюрпризов"
21.00 – "Клуб бывших жен"
22.00 – Реалити-шоу "Дом-2. Новая любовь!"
23.00 – Комедия "Формула-51"
01.05 – Реалити-шоу "Дом-2. После заката"
01.40 – Новости
02.00 – "4 сезона"
02.05 – "Время сюрпризов"
02.10 – "Наши песни"
02.25 – Реалити-шоу "Офис"
03.20 – Х/ф "Ох уж этот Боб"

Выпуск №312 01.06.2006-08.06.2006

ВСЕ объявления АНГАРСКА

РЕКЛАМНО-ИНФОРМАЦИОННАЯ ГАЗЕТА

с 1 по 7 июня

Возможно изменение сеансов

Многоканальный автоответчик: 570-110

Заказ билетов по тел.: 65-33-98

ПОШЛИ В КИНО!

• **Для ребят и их родителей! 1 июня – праздник «День защиты детей»** Ждём всех ребят на празднике в к/т «Родина». Вас ждёт новый **фильм «Лесная братва», развлекательная программа с конкурсами, призами и сюрпризами! Начало в 11:00, а в 12:00 начало конкурса рисунка на асфальте!**

• Мировая премьера! Для детей – от создателей «Шрэка» и «Мадагаскара» суперблокбастер **«Лесная братва». Сеансы: 10:00, 11:40, 13:20, 16:50.** *Стоимость билетов: от 30 до 100 руб.*

• Последняя решающая битва в фантастическом боевике **«Люди Х. Последняя битва». Сеансы: 15:00, 18:30.**

• Том Хэнкс в мистическом триллере по бестселлеру Дэна Брауна **«Код Да Винчи». Сеанс: 20:20.**

• **С 6 июня – мировая премьера!** Римейк легендарного фильма ужасов: **«Омен 666». Сеанс: 22:50.**

Стоимость билетов: от 50 до 130 руб в зависимости от места в кинозале и начала сеанса.

ВНИМАНИЮ СТУДЕНТОВ И ШКОЛЬНИКОВ! С понедельника по среду (кроме праздничных дней) на сеансы с 10:00 до 16:00 (включительно) для студентов и школьников билеты по 50 руб.

Для вас в кинотеатре работают кинобар, бильярд и самые современные игровые автоматы!

SMS-игра. **Хочешь бесплатно получить билет в кино на двоих?!** Тогда отправь sms со словом **РОДИНА на №25001.** Каждый сотый получит билет в кино, а остальные – бесплатное расписание фильмов на месяц! ПИШИ! Стоимость sms-сообщения 50 центов без НДС

«Все объявления Ангарска».

Учредитель – ЧП (св-во 16851). **Главный редактор – Александр Сидоров. Редактор – Инга Бочкарева.**

Тел./факс в Ангарске: 52-24-91, 52-40-03, 67-22-94, e-mail: svecha@irmail.ru

Газета зарегистрирована в Министерстве Российской Федерации по делам печати, телерадиовещания и средств массовых коммуникаций Восточно-Сибирским территориальным управлением 29 мая 2000 г. под №13-0031.

ВНИМАНИЕ! За содержание рекламы и объявлений, а также за достоверность адресов и телефонов отвечают авторы

К/т "МИР@МАКС" — с 1 июня

Заказ билетов по тел.: 53-9999 и на сайте www.metelitsa.tv

Для справок. 56-46-46

Стоимость билетов от 50 до 130 рублей

МАЛЫЙ ЗАЛ

"Люди Х"-3

Сеансы: 10:20, 12:20, 14:20, 16:20, 18:20, 20:20, 22:20

VIP-ЗАЛ

«Сайлент Хилл»

Мистический фильм ужасов, созданный на основе компьютерной игры. Не рекомендуется детям до 18 лет. *Сеансы: 10:10, 12:40, 15:10, 17:40, 20:10, 22:40*

ПРЕМЬЕР-ЗАЛ

Кинотеатр «Мир@max» поздравляет всех детей с 1 июня и началом каникул и приглашает на новый анимационный фильм

«Лесная братва».

Сеансы: 10:00, 11:50, 13:40, 15:30, 17:20, 19:10, 21:00, 22:50

Горячие новости для киноманов!

Специально для всех киноманов – «Карта почетного гостя». Приходи сам, приводи друзей и покупай билеты с 10% скидкой на компанию! Мы обрадовали тебя? Тогда спеши в кассы кинотеатра за картой! Количество карт ограничено!

3 июня в ДК "Энергетик"

РОК-КОНЦЕРТ

ГСГ
Верба
В.Кислинский
Шизофрения и др.

Начало в 18.00. Цена 60 р.

БАЙКАЛВЕСТКОМ

и киносеть «Метелица» приглашают маленьких жителей Ангарска вместе отпраздновать 1 июня.

В этот день в кинотеатре «Мир@max» вас ждут клоуны, игры и конкурсы, подведение итогов конкурса рисунка, вкусные угощения и подарки от компании «Байкалвестком».

Цена билета 5 руб. Начало праздничной программы в 10:00

ДК НЕФТЕХИМИКОВ

Тел. для справок: 52-25-25. Тел. кассы: 522-522

1 июня – телекомпания «Актис» и ДК нефтехимиков приглашают на **детский праздник, посвященный Международному дню защиты детей с участием творческих коллективов интернатов города**. Начало в 11.00.

1 июня – большой детский праздник для детей и родителей АНХК в честь Международного дня защиты детей «Я родом из детства» с участием творческих коллективов ДК нефтехимиков и ДТДиМ. Начало в 16.00.

4 июня – газета «Свеча» и ДК нефтехимиков проводят **конкурс «Музыкальная каруселька» для детских садов города**. Начало в 12.00.

6 июня – Пушкинский праздник:

* Людмила Измайлова в **концерте «Но уж темнеет вечер синий, пора нам в оперу скорей...»**. Начало в 19.00 в малом зале.

* **«Вечер поэзии»**. Стихи читают учащиеся лицея №1, актеры театра «Родничок». Начало в 20.00.

9 июня – выпускной «Восточный бал» студии «Сахара». Приглашаем всех любителей танца живота. Приезжает профессиональная танцовщица Татьяна Коновалова (г.Томск). Начало в 19.00.

4 июня в 12.00 в ДК нефтехимиков

редакция газеты "Свеча" проводит

конкурс

"Музыкальная каруселька",

посвященный Дню защиты детей

Наши спонсоры: книжный магазин "ПродалитЪ", мясокомбинат "Ангарский", продуктовый магазин "Валентина", торговый центр "Каскад", салон-магазин "Добро", фирма "Глория Джинс"

GLORIA JEANS GJ Gee Jay

Вниманию родителей!

В фойе ДК — продажа детской литературы и мягких игрушек!

Давайте поможем сделать детство ярким и радостным!

Билеты в кассе ДК нефтехимиков

ДК "СОВРЕМЕННИК"

Тел. для справок: 54-50-84, 54-50-90, 54-50-81

1 июня – приглашаем мальчишек и девчонок на **праздничный концерт и игровую программу «Детство – дружная страна!»**. Парапет ДК «Современник».

3 июня – клуб «Муза» приглашает всех на **«Летнюю вечеринку»**. Пришедших в оригинальных летних шляпках ждут призы. Неординарность только приветствуется. Начало в 18.00. Ждем на завершении танцевального сезона.

3 июня – клуб садоводов «Надежда» приглашает на **ярмарку посадочного материала**. С 10.00 до 15.00.

6 июня – образцовый хореографический ансамбль «Подснежник» приглашает вас на **праздник танца «Блестящий дивертисмент»**. Начало в 19.00, театральный зал. Цена билета 50 рублей.

Игрушки

ОПТОМ И В РОЗНИЦУ

* Велосипеды
* Радиоуправляемые игрушки
* Надувные кровати, бассейны, матрасы
* Спортивные и развивающие игры (массажные дорожки, дорожные знаки, качели)

ООО «Элли»

Пос. Юго-Восточный, конечная ост. авт. №5, с.т. 58-33-12

ПРОДАМ

Продам "Газель" 97 г.в. (будка), за 75 т.р. Тел.: 56-69-84, 67-33-02. (86023)

* Продам "Н-Атлас" 96 г.в. (ТД-27, 1,5 т, аппарель, 600 кг, R-15), за 160 т.р. Тел.: 8-908-6-429-021. (85915)

* Продам а/м "Ниссан-Цефиро" 98 г.в. (универсал, 2 л). Тел.: 52-64-63.

ООО «Экран»
лицензия №280
РЕМОНТ
телевизоров
видеомагнитофонов
компьютеров
Гарантия. Без выходных.
т. 54-39-61, 54-32-00

* Продам м/г "Тойота-Тойо-Айс" 89 г.в. (2-кабинник, будка). Тел.: 649-649. (85952)

* Продам а/м "Тойота-Раум" 98 г.в. (V-1,5 л, отл. сост.). Тел.: 8-914-8-916-618, 8-902-5-790-550. (86003)

Продам а/м "Т-Витц" 99 г.в. (с/с, т.-синий). Тел.: 56-90-93. (86047)

* Продам "Н-Прессаж" 10.99 г.в. (идеальное сост., серый металлик). Тел.: 65-15-00, после 18 ч. (86056)

* Продам "Т-Платц" 2000 г.в. (в авар. сост.), недорого. Тел.: 8-902-5-130-959. (86060)

* Продам "Тойота-Аристо" 95 г.в. (ABC, ТРК, эл. пакет и т.д., цвет серый металлик, пригнана в феврале 2006 г., отл. сост.), цена 10500 у.е., торг. Тел.: 8-902-7-688-190. (86062)

* Продам а/м "Т-Марк-2" 97 г.в. (2 мес. в РФ). Тел.: 8-950-1-053-785. (86068)

Продам "Газель" (с маршрутом, газ/бензин). Тел.: 8-902-5-614-094, 58-00-94. (41624)

* Продам а/м ВАЗ-21111 99 г.в., за 130 т.р. Тел.: 58-14-26. (41625)

Фондовый Дом "Ангарский"
покупает и продает акции
НК "ЮКОС"
"ИРКУТСКЭНЕРГО"
РАО "ЕЭС", "ЛУКОЙЛ", "СБЕРБАНК", "СУРГУТНЕФТЕГАЗ", "РОСТЕЛЕКОМ", "НОРИЛЬСКИЙ НИКЕЛЬ", "ГАЗПРОМ"
Адрес: Ангарск, ул. К. Маркса, 6 (деловой центр "Квадрат", 3 эт.)
Телефоны: 52-61-93, 52-61-90

требуется мелкий ремонт), цена 125 т.р., торг. Тел.: 54-71-41, 8-908-6-434-929. (86094)

* Продам "Т-Марк-2" 91 г.в. Тел.: 643-483. (86096)

* Продам а/м "Х-Интегра" 86 г.в. (купе), за 30 т.р.; "Н-Скайлайн" 86 г.в., за 56 т.р.; "Ямаха", за 4 т.р. Тел.: 55-66-56. (41649)

* Продам а/м "Т-Фанкарго" 2001 г.в., за 200 тыс. руб. Тел.: 8-902-5-692-393. (41645)

* Продам "Москвич-2141" 95 г.в., цена 55 т.р., торг. Тел.: 8-902-1-742-505. (86098)

* Продам "Москвич-2141" 99 г.в. Двигатель ВАЗ-2106 (1,6 куб. см). Цена 65 т.р. Тел.: 54-75-27, 8-908-6-505-567. (86122)

* Продам а/м "Тойота-Виста" 89 г.в. (в отличном состоянии), цена 75 т.р. Тел.: 61-25-94, вечером; 57-59-14, днем; 8-902-5-675-265. (86123)

* Продам "Хонда-Степ-Вагон" 2000 г.в. (б/п, с/с, 4WD, литье, CD, ТВ). Тел.: 8-914-8-850-790. (86125)

* Продам "Т-Виста" 96 г.в. (2 л, двухцветн., с/с, АКП, мультилок), за 190 т.р., обмен. Тел.: 8-950-1-272-825. (86126)

* Продам ВАЗ-21099 96 г.в. (в хор. сост.), за 100 т.р. Тел.: 640-803. (86127)

* Продам "Тойота-Королла" 97 г.в. (седан, "деревянная", 2 года, в одних руках), цена 145 т.р. Тел.: 53-00-02, после 20 ч. (86128)

* Срочно продам м/а "Ниссан-Ларго" 98 г.в. (в РФ 11 мес.). Тел.: 582-035. (86132)

Фирма "Золотые руки"
ПРЕДЛАГАЕТ СРОЧНЫЙ МЕЛКИЙ БЫТОВОЙ РЕМОНТ:
устранение недоделок после ремонта; установка и ремонт моек, унитазов, ванн, смесителей, а также монтаж и демонтаж напорных и сливных труб; сборка и ремонт мебели; монтаж, демонтаж, ремонт дверных блоков и стеновых перегородок; установка новых и замена старых дверных замков; установка карнизов; навешивание полок, зеркал, картин, ковров, сушилок, люстр, бра, светильников и других осветительных приборов; установка и замена плинтусов, линолеума; установка и замена стекол; утепление оконных и дверных блоков; установка, ремонт, замена, перенос выключателей и розеток; газо- и электросварочные и многие другие работы по вашему желанию
Услуги сантехника, электрика, плотницкие, штукатурно-малярные работы
ВЫГОДНЫЕ ЦЕНЫ !
КОМПЛЕКСНЫЙ РЕМОНТ
С 9 до 19 ч.
Тел.: 59-24-98, 59-24-00

* Продам "Т-Платц" 2001 г.в. (серый металлик, б/п по РФ). Тел.: 515-093, 8-914-9-209-205. (86099)

* Продам ВАЗ-21065 97 г.в. (в отл. сост.), цена 75 т.р. Тел.: 8-902-1-734-533. (86108)

* Продам ВАЗ-21093 99 г.в. (отл. сост.), цена 118 т.р., торг. Тел.: 51-24-92, сот.: 8-908-6-512-583. (86136)

* Продам ВАЗ-053 94 г.в. (V-1,5, цвет "сафари", багажник на крыше, хорошее состояние), за 50 т.р. Тел.: 51-76-08. (86150)

ФИРМА ТРЭК
г.Ангарск, ул.Партизанская, 1, Институт биофизики (напротив площадки техосмотра)
Тел./факс: (3951) 51-29-74
ул. К.Маркса, 76а (бывший к/т "Октябрь")
angarsk-tyre@mail.ru
АВТО
ШИНЫ бесплатный шиномонтаж на месте, диски, аккумуляторы
сигнализации
иммобилайзеры, блокираторы капота и КП, предпусковые подогреватели "Webasto" и "Теплостар"
магнитолы
CD, DVD, VCD, MP-3
акустика
мониторы, шумоизоляция, бронирование фар, ксенон
Бесплатная сертифицированная установка
ГАРАНТИЯ
КРЕДИТ

* Продам ВАЗ-21011 (капрем. двиг., ходовой, новая резина, музыка, салон 07), за 25 т.р. Тел.: 8-904-6-592-237. (41659)

* Срочно продам м/а "Ниссан-Серена" 95 г.в. (АКП, 4ВД, дизель, металлик, с/с, 2 эл. люка, кл.-контроль, сигнал. с а/запуском), за 135 т.р. Тел.: 8-902-1-725-810. (41661)

* Продам "Ниссан-Куб" 2001 г.в. (V-1,350, б/п, с/с, "серебро"), за 6800 у.е. Тел.: 56-01-69. (41664)

* Продам "Тойота-Таун-Айс" 93 г.в. (пассажир., 4ВД). Тел.: 55-47-85. (41666)

* Продам а/м ВАЗ-2106 95 г.в., за 47 т.р., обмен. Тел.: 8-908-6-550-980. (41670)

* Продам а/м "Т-Карина" 96 г.в., за 165 т.р.; "Т-Краун" 94 г.в., за 165 т.р. Торг. Тел.: 8-902-5-124-143. (41671)

* Продам "Т-Королла" 96 г.в. (универсал, 4WD, механика, двиг. 4А, G-салон). Тел.: 515-076. (41678)

* Продам "Марк-2" 93 г.в. (2,5 л, "снежная королева", литье, отбойник, эл. сиденье, ж/к табло), цена 155 т.р., торг. Тел.: 8-902-5-685-380. (41679)

* Продам ВАЗ-2108 93 г.в. (без блока). Тел.: 8-950-1-049-945, дом.: 51-09-16. (41683)

* Продам "Т-Willvi" 2000 г.в. (б/п, с/с), за 7,6 т.у.е.; "Н-Скайлайн" 96 г.в. (б/п, 2 л), за 165 т.р. Тел.: 50-80-54, 8-902-5-146-481. (86155)

* Продам УАЗ 97 г.в. (тент, в отличном сост., 35 т. км), за 150 т.р. Тел.: 8-950-1-155-011, Игорь. (86162)

Продам м/г "Мазда-Бонго" 92 г.в. (дизель, 1 т, отличное состояние). Тел.: 8-902-5-196-555. (86165)

* Продам "Камри". Тел.: 677-147. (86169)

* Продам "Т-Спринтер" 94 г.в. (диз., с/с, отл.). Тел.: 643-304. (86170)

* Продам "Ниссан-АД" 2000 г.в. (п/с, сигнал., литье R-15), цена 145 т.р. Тел.: 8-908-6-485-808. (86172)

* Продам м/г "Мазда" 97 г.в. (без пробега, 2-кабинник, дизель, объем двигателя 2,2 куб. см, 1-тонник, категория "В"). Тел. дом.: 67-02-48, сот.: 8-914-8-773-240.

* Продам "Т-Марк-2" 90 г.в. (V-2 л, R-15, CD), цена 87 т.р. Тел.: 8-902-5-695-135. (86175)

* Срочно продам "Тойота-Виста" 93 г.в. (2-цветный, режимная, 2 л). Тел.: 56-42-52. (86187)

* Продам "Т-Королла" 97 г.в. (с/с, б/п, под ПТС), за 168 т.р. Тел.: 8-950-1-420-011. (86189)

* Продам "Хонда-Сабер" 97 г.в. (б/п, V-2,0 л, хром. литье). Тел.: 8-902-5-195-206. (86190)

* Продам ВАЗ-2107, декабрь 2001 г.в. (газ/бензин), цена 105 т.р. Тел.: 8-902-5-761-651. (41690)

Продам "Тойота-Корона" 92 г.в. (V-1,8 л), за 140 т.р., торг. Тел.: 511-156, 8-950-1-150-853. (41693)

Продам МАЗ-236 (бензовоз, 10 куб.). Тел.: 8-950-1-051-059. (41695)

СЕРВИСНЫЙ ЦЕНТР "АЙСБЕРГ"
РЕМОНТ ХОЛОДИЛЬНИКОВ
импортных и отечественных
Широкий выбор мотор-компрессоров (Россия, Германия, Швеция, Бразилия)
ЗАПЧАСТИ, ПОЛКИ, РУЧКИ и др.
к холодильникам "Атлант", "Индезит", "Стинол", "Аристон"
РЕМОНТ СТИРАЛЬНЫХ АВТОМАТОВ
ЗАКАЗ ЗАПЧАСТЕЙ к стиральным машинам
Тел. дисп.: 65-25-05, 67-32-22, тел. мастерской: 69-88-58

* Продам ВАЗ-099 2004 г.в. (есть все), цена 142 т.р. Тел.: 58-68-49. (86191)

* Продам "Ниссан-Патрол" 93 г.в. Тел.: 58-68-49. (86192)

* Продам ВАЗ-03 80 г.в. (V-1,5, отл. сост., один хозяин). Тел.: 8-902-1-729-683. (86199)

* Продам "Т-Ипсум" 97 г.в. (цвет серебристый). Тел.: 569-879. (86226)

* Продам м/а "Крайслер-Вояжер" 93 г.в. (7 мест, 2,5 л, МКПП, хор. сост.), за 125 т.р. Тел.: 52-86-10, 8-902-7-649-857. (86225)

Продаются электропогрузчики. Тел.: 586-963. (86215)

* Продам "Форестер" 2000 г.в., за 11 т.у.е. Тел.: 69-52-02. (86220)

* Продам "Т-Королла" 97 г.в., за 165 т.р. Тел.: 51-24-92, 8-902-7-649-365. (86221)

* Продам а/м ГАЗ-3302 2002 г.в. (грузовой). Тел.: 52-25-53. (86222)

* Продам "Чайзер" 96 г.в. (2 л, 1G, черный, литье, сигнал., иммобилайзер, 100-й кузов), за 225 т.р., обмен; "Ниссан-Серена" 98 г.в. (V-2 л, бенз., с/салон, зеленый), за 205 т.р., обмен. Тел.: 8-902-7-687-807, 8-902-1-741-344. (41689)

* Продам "Марк-2" 97 г.в. Тел.: 8-902-7-602-854. (41702)

* Продам "Н-Блюберд" 98 г.в. (АКП, с/с), за 173 т.р. Тел.: 8-902-5-675-662. (41703)

* Продам "Т-Марк-2" 97 г.в. (2 л, белый). Тел.: 8-908-6-433-326. (41705)

Мебельная мастерская Байкал
ПЕРЕТЯЖКА
РЕМОНТ любой мебели
(возможно на дому)
Все комплектующие. Система скидок.
Подарок – 2 подушки Гарантия
НОВОЕ ПОСТУПЛЕНИЕ ТКАНЕЙ т. 544-861

* Продам ВАЗ-21093 99 г.в., за 118 т.р. Тел.: 8-902-1-741-115. (41706)

* Продам "Н-Эксперт" 2000 г.в. ("серебро", литье, ж/д доставка). Тел.: 588-756. (41707)

* Продам "Т-Корона" 93 г.в. по запчастям. Тел.: 588-756. (41709)

* Продам а/м "Хонда-Степ-Вагон" 97 г.в. Тел.: 8-950-1-271-953. (41712)

КОМПЛЕКСНЫЙ РЕМОНТ класса "люкс"
УСЛУГИ ДИЗАЙНЕРА
СЛОЖНЫЕ САНТЕХРАБОТЫ
МАЛОЭТАЖНОЕ СТРОИТЕЛЬСТВО
ЛАНДШАФТНЫЕ РАБОТЫ
ВСЕ ВИДЫ СТРАХОВАНИЯ
(от "Автогражданки" до страхования бизнес-имущества)
Мастер-Профи
Честность и профессионализм!
Адрес: 17 мр-н, строение 17
Тел./факс: 55-96-88

* Продам а/м "Ниссан-Патрол" 94 г.в., за 11000 у.е. Тел.: 8-902-5-673-810. (411627)

* Продам м/а "Мазда-Бонго" 98 г.в. (дизель, п/с, г/п, МКП), торг. Тел.: 61-86-91, сот.: 8-902-7-685-773. (86073)

* Продам м/ц "ИЖ-Юпитер-5". Тел.: 8-950-1-155-011, Игорь. (86075)

* Продам "Т-Фанкарго" 2001 г.в. (пробег 1 год), цена 7,4 т.у.е. Тел.: 53-65-11. (86078)

* Продам "Т-Королла" дек. 98 г.в. (1,8 года в России, универсал, суперовая, ABC, 2 подушки безопасности, отличное состояние), за 175 тыс. руб., торг. Тел.: 8-908-6-434-916. (86091)

* Продам а/м "Ниссан-R'Несса" 2000 г.в. (объем 2 л, черный, сигнализация с пейджером, отл. состояние). Тел.: 8-902-7-694-351. (86093)

* Продам "Тойота-Королла" 98 г.в. (АКП, V-1,5 л, с/салон), цена 170 т.р., торг. Тел.: 54-71-41, 8-908-6-434-929. (86095)

* Продам "Тойота-Корона" 93 г.в. (АКП, V-1,8 л, с/салон,

* Продам "Мицубиси-Шариот" 98 г.в. (цвет "снежная королева"), обмен. Тел.: 52-32-74. (86109)

* Продам "Н-Блюберд" 95 г.в. Обмен на м/а. Тел.: 649-611. (86110)

* Продам МАЗ-5334 (отл. состояние), дешево. Возможен обмен. Тел.: 53-09-18. (86111)

* Продам "Тойота-Виндом" 94 г.в. (цвет серо-белый, V-2,5 л, электропакет, конд.), цена 175 т.р. Тел.: 8-902-1-729-125. (86114)

* Продам ВАЗ-2107 93 г.в. (литье, новая резина, хор. сост.), за 60 т.р., торг. Тел.: 8-904-6-593-410, 8-904-6-574-119. (86117)

* Продам м/г "ММС-Кантер" 99 г.в. (белый, г/п 1,5 т, кат. "В", V-2,8 л, с/с, магн., сигнал., d=14 вкруговую, дизель), обмен на л/а. Тел.: 8-908-6-514-210. (86118)

* Продам "Москвич-412" 82 г.в. (на ходу), недорого. Тел.: 61-56-73. (86120)

* Продам "Марк-2-Куалис" 97 г.в. (объем 2,5, цвет серебристый). Тел.: 682-022. (86145)

* Продам "Москвич-ИЖ-2717" 2005 г.в. Тел.: 584-500, 584-582. (86144)

* Продам а/м "Ниссан-Вингроуд" 99 г.в. (б/п по РФ, суперсалон), за 7400 у.е. Тел.: 8-914-8-987-114, 8-908-6-434-323.

* Продам ВАЗ-21083 97 г.в. (белый, в отл. сост.), за 93 т.р. Тел.: 8-902-5-196-075.

* Продам ВАЗ-2110 2001 г.в. (инжектор, тюнинг, отличное состояние). Тел.: 68-11-69. (86142)

* Продам а/м "Ниссан-Пульсар" 95 г.в. (3 -дверн., дв. 1,6 л). Тел.: 53-49-04, 8-902-7-691-013. (86141)

* Продам "Лада-Калина" (на обкатке). Тел.: 8-902-1-742-165. (86138)

* Продам "Марк-2" 99 г.в. (б/п). Тел.: 8-902-5-685-497. (41657)

* Продам а/м УАЗ-39629 97 г.в. (санитарка), за 60 т.р., торг. Тел.: 8-950-1-049-603, дом.: 55-25-49. (41658)

СТРОЙ ПРОФИ
ЭКСКЛЮЗИВНЫЙ РЕМОНТ класса "люкс"
ДИЗАЙН-ПРОЕКТЫ от классических до ультрасовременных
Малоэтажное СТРОИТЕЛЬСТВО
ЛАНДШАФТНЫЙ ДИЗАЙН
Все виды работ застрахованы!
Тел.: 52-76-42
Адрес: 53 кв-л, д. 4 (автостанция, напротив ПУ-37)

ТОДЕКС ВСЕМ! ВСЕМ! ВСЕМ!
ОТКРЫТ НОВЫЙ ВЫСТАВОЧНЫЙ ЗАЛ
шкафы-купе
тумбы
прихожие, кухни
СКИДКА НА КУХНИ 15%!
Адрес: 177 кв-л, магазин "Галант", 2 эт.
Тел.: 54-51-57, 54-59-46

* Продам "Ниссан-Премьера" 2001 г.в. (универсал, 1,5 г. в РФ, отл. сост.), недорого. Тел.: 8-902-5-117-427. (41713)

* Продам "Тойота-Карина" 93 г.в. (улыбка, в хор. сост., дерев. салон, двиг. 5А, 1500 куб., МКП), за 115 т.р., торг. Тел.: 8-908-6-433-201. (41714)

* Продам "Мазда-Демио" 99 г.в. (б/п). Тел.: 51-66-43. (41722)

* Срочно продам "Н-Цефиро" 97 г.в. Тел.: 52-98-17. (41721)

* Продам "Х-Одиссей" 99 г.в. (б/п). Тел.: 55-76-77. (41731)

* Продам "Королла-Филдер" 2000 г.в. (V-1500 л.с., суперсалон). Тел.: 8-902-7-689-916. (41733)

* Продам "Ниссан-Либерти" 2000 г.в. (б/п, минивэн, "снежная королева", камера заднего хода, литье), за 10,3 т.у.е. Тел.: 676-719. (41734)

МУКА САХАР 25/50
ОКОРОЧКА, РИС, РЫБА, МАСЛО
ДОСТАВКА
т. 53-12-68

* Продам а/м "Т-Хайс" 90 г.в. (4WD, 2-кабинный, двигатель 2L, в хорошем состоянии). Тел.: 561-662, 8-902-5-790-669. (41735)

* Продам "Короллу" 94 г.в., за 130 т.р. Тел.: 8-902-1-727-973. (41737)

* Продам "Т-Калдина" 93 г.в. (V-2 л, 4WD, АКП, люк, 2 спойлера, кенгурин, противотуманки, в хор. техн. состоянии), за 160 т.р., торг. Тел.: 8-950-1-206-929. (41740)

* Продам "Тойота-Камри" 89 г.в. (цвет белый, литье, центр. замок, МКП), за 65 т.р., торг. Тел.: 8-902-5-761-887, 56-48-94. (41745)

* Продам м/а "Т-Таун-Ноах" 99 г.в. (б/п, V-2,0), за 9,8 т.у.е.; "Т-Виста" 99 г.в. (б/п, V-1,8 л), за 10,2 т.у.е. Тел.: 58-50-98. (41746)

* Продам "Т-Гайя" 99 г.в. (б/п, V-2,0), за 10,8 т.у.е.; "Т-Камри-Грация" 99 г.в. (б/п, V-2,2 л), за 9700 у.е. Тел.: 8-902-5-145-098. (41747)

кузов, 2 мес. в РФ, отл. сост.), за 9 т.у.е. Тел.: 8-902-5-196-817. (86245)

* Продам "М-Демио" 99 г.в. Обмен. Тел.: 8-950-1-152-470. (86227)

* Продам "Т-Креста" 98 г.в. (б/п, V-2 л, "снежка", юбилейная, эл. табло), за 8,9 т.у.е. Тел.: 8-908-6-500-054. (86233)

* Продам "Т-Креста" 95 г.в. (б/п, V-2,5 л, "снежка", G-салон, литье, эл. табло), за 200 т.р. Тел.: 8-902-5-123-126. (86232)

МУКА Доставка на дом
ОКОРОЧКА
САХАР
52-73-79, 51-23-27

* Продам "Мазда-МПВ" 96 г.в. (4ВД, б/п); "Краун" 96 г.в. (универсал, б/п). Тел.: 8-914-9-201-869. (86237)

* Продам м/г "Ниссан-Атлас" 97 г.в. (г/п 2 т, отл. сост.). Тел.: 55-14-01. (86239)

* Продам "ММС-Диамант" 95 г.в. (б/п), за 7200 у.е., торг. Тел.: 8-902-5-112-777, 8-902-7-648-013. (86240)

Доставка
сахар (50/25)
мука (50, 25, в/с, 1 с)
окорока, рис, рыба, масло "Злато"
Тел.: 54-74-66

* Продам "Тойота-Корона-Премио" 96 г.в. (объем 1,8 л), цена 185 т.р. Тел.: 8-902-5-762-103. (41759)

* Продам а/м "Н-Скайлайн" 97 г.в. (2,5 л, АКП). Тел.: 68-00-61. (41761)

* Продам "Ниссан-АД" 2000 г.в. (п/с, V-1,5 л), за 155 т.р. Тел.: 54-10-23, 8-908-6-552-201. (41768)

* Продам "Тойота-Терцел" 99 г.в. (в авар. сост.), за 80 т.р. Тел.: 587-305. (41773)

КРОВЛЯ
ЛИДЕР ПРОФИ
* Разработка технических решений
* Устройство кровель из рулонных и листовых материалов
* Ремонт и реконструкция старых покрытий
Адрес: ул. Чайковского, 28/11 (88 кв-л, д. 12), т. 52-03-02, 53-21-70

* Продам "Н-Куб" 2001 г.в. (б/п, V-1,4 л, АКП, с/с, иониз., CD, сер./перламутр), за 187 т.р. Тел.: 8-902-5-125-944. (41749)

* Продам ВАЗ-099 2000 г.в. (газ/бензин, белый), за 135 тр.; ВАЗ-09 99 г.в. ("игуана"), за 125 т.р. Тел.: 8-902-5-611-272. (41751)

* Продам "Н-Атлас" 93 г.в. (мебельный фургон, г/п 3,5 т, х/с), недорого. Тел. раб.: 61-20-78, дом.: 56-71-44.

* Продам "Х-Цивик" 2000 г.в. (1,5 л, АКП, белый, нов.

* Продам водный мотоцикл "Kawasaki-Jet-Ski" 94 г.в., за 50 т.р. Профессиональные спортивные часы-компьютер "Suunto", за 10 т.р. Тел.: 560-793. (41771)

* Продам автомоб. легковой прицеп (с тентом, без арок в кузове). Тел.: 52-79-73. (86070)

* Продам прицеп торгов. "Купава", кардан передний, диск, корзина сцепления УАЗ; рельсы (2х485, 2х410). Тел.: 67-17-64. (41663)

* Продам авторезину "Бриджстоун" (4 шт., R-16, 60х215, летн., идеальн. сост.), за 10 т.р. Тел.: 52-86-10, 8-902-7-649-857. (86224)

* Продам автомобильный кунг, автошины на "Урал", ЗИЛ-131. Тел.: 67-23-10. (86231)

* Продам газ. оборудование на а/м, за 7 т.р. Тел.: 8-908-6-484-546. (41774)

* Продам гараж в а/к "Привокзальный" (жел. ворота, сигнализация "Викинги", свет, тепло, подвал). Тел.: 8-908-6-500-116. (86113)

* Продам гараж на территории 8-й а/базы (яма, подвал). Тел.: 649-649. (85953)

* Продам место под гараж (склад, автосервис, 12х12) на въезде в а/к "Искра-2". Тел.: 8-908-6-510-200. (41561)

Предъявителю СКИДКА 3%
Новая Мебель на заказ
* Кухни по индивидуальному проекту
* Шкафы-купе
* Детские и гардеробные
* Любая встроенная мебель
Бесплатно: эскиз, смета, изготовление, подъем, шкаф и установка
Беспроцентный кредит
Центральный рынок, 2 эт., пав. 20
ТЦ "Каскад", 2 эт., пав. 52А, т. 8-908-65-04-999
Предъявителю купона СКИДКА 3% Раскрой ЛДСП

* Продам гараж (7х4, 51 кв-л); джип "Ниссан-Террано" 95 г.в.; дачу в "Медике". Тел.: 56-19-59. (86134)

* Продам капгараж в "Ангаре". Тел.: 8-908-6-430-740. (86158)

* Продам гараж в а/к "Мотор-2". Тел.: 8-902-5-666-004. (86176)

* Продам vip-гараж в 18 мр-не (а/к "Квартальский", на 2 а/м), дорого. Тел.: 8-908-6-550-353. (86223)

* Продам гаражи: в а/к "Жигули", за 75 т.р.; в а/к "Привокзальный-3", за 120 т.р., торг. Тел.: 61-00-55, вечером. (41694)

* Продам 2-комн. улуч. планир. в 6 "а" мр-не. Тел.: 529-980. (86083)

* Продам 1-комн. хрущ. в 15 мр-не. Тел.: 52-99-80. (86082)

* Продам комнату (16 кв-л, 17 кв. м). Тел.: 62-99-80. (86081)

* Продам дачу в Н. Ясачной, цена 130 т.р. Тел.: 53-25-44. (85934)

* Продам дачу ("Нептун"). Тел.: 8-908-6-507-871. (86061)

* Продам участок в д. Зуй (15 соток). Тел.: 8-902-7-691-365. (86057)

* Продам дачу в с/о "Ново-Ясачная" (12 соток, на берегу р. Китой, дом, баня, гараж). Тел.: 8-902-1-767-477. (86080)

Продам участок в с/о "Хуторок" (за кварталом), за 45 т.р. Тел.: 67-41-24, 506-627. (86112)

* Продам дачный участок в Биликтуе (с/о "Железобетон", 7 соток, все насаждения, 2 теплицы, контейнер для жилья), дешево. Тел.: 615-883. (86121)

* Продам дачу в "Калиновке-5" (есть все). Или меняю на а/м. Тел.: 8-908-6-510-903. (86151)

* Продам дачу в с/о "Октябрьской революции" (на берегу Китоя, не топило). Тел.: 8-908-6-483-434. (41654)

торг. и холод. оборуд., конд., собств.). Тел.: 588-945, 55-20-90. (86168)

Продам прилавок для бара, недорого. Тел.: 65-29-61. (86167)

Продам киоск в дачном поселке. Тел.: 8-908-6-552-019. (86179)

Продам здание 10000 кв. м. Тел.: 529-501. (86203)

Продам бутик на ДСК (в промзале). Тел.: 61-24-63. (86201)

Продам парикмахерскую. Тел.: 588-756. (41708)

Продам отдел (маг. "Ангара", пром. зал). Тел.: 52-76-74. (86234)

Магазин "МИЛАНО", 13 мр-н, д.4, т. 670-476
САНФАЯНС, ВАННЫ, СМЕСИТЕЛИ, КАРНИЗЫ, ЛЮСТРЫ, РОЗЕТКИ, ВЫКЛЮЧАТЕЛИ, ЛАМИНАТ, ДВЕРИ, ЗЕРКАЛА, ЗАМКИ, РУЧКИ, ИНСТРУМЕНТ
и многое другое
ДЛЯ ЭКОНОМНЫХ ЛЮДЕЙ
Выполняем заявки на поставку товара для организаций по выгодным ценам
Бесплатная доставка
Магазин "НУЖНЫЙ", 23 кв-л, дом 13, т. 513-381

* Продам лодку "Обь-М" ("Ветерок-8", "Вихрь-25" – 2 шт.). Тел.: 8-950-1-053-785. (86067)

Продам евродвери (алюминиевые, остекленные), размеры разные. Тел.: 52-79-73. (86070)

Продам полиэтилен (ПВД, ПНД, РР, ПС, гранулированный). Тел.: 8-950-2-245-035, Максим. (86074)

Продам надувную лодку под мотор из ПВХ "Магеллан-380М" (б/у 3 сезона). Тел.: 55-62-64, 8-950-1-347-151. (86076)

* Продам коляску "зима-лето". Тел.: 52-04-37. (86085)

Продам натуральный мед, недорого. Тел.: 55-20-92. (41640)

Продам коляски: трость (новая, новая модель), за 1500 руб.; прогулочную, за 2500 руб. Тел.: 516-324. (41684)

Продам железобетонные изделия в ассортименте; монтаж, доставка, строительство. Тел.: 8-950-1-348-791. (86153)

Продам металлическую дверь (б/у). Тел.: 67-37-98, вечер. (86163)

* Продам шапки-ушанки (ондатра, нутрия, кролик). Тел.: 8-904-3-538-078.

Продам торговое оборудование, холодильные витрины. Тел.: 8-902-7-687-815. (86180)

Продам компрессор, за 170 т.р. Тел.: 529-501. (86204)

СТРОЙ ЦЕНТР
СТРОИТЕЛЬНАЯ КОМПАНИЯ
Лицензия ГС 6-38-02-22- 0-3801061219-000759-2
• Архитектура
• Строительство
• Ремонт
• Дизайн
• Согласование
Добро пожаловать в мир комфорта, качества и стиля!
НАШ АДРЕС: 13 мр-н, д. 10
т. 569-769

Продам плиты перекрытия. Тел.: 8-902-5-121-949. (85709)

Продам шлакоблоки. Тел.: 57-45-70. (85736)

Продам сухую столярную доску (25-50 мм). Тел.: 57-48-63. (85936)

* Продам карабин "Вепрь" 97 г.в. (7,62х39). Тел.: 54-37-55. (41643)

* Продам ж/д вагон (с отделкой внутри, 6х3) под жилье, за 26 т.р. Тел. сот.: 596-836. (86101)

Продам железобетонные изделия. Тел.: 529-501, 8-902-5-761-955. (86205)

Продам шлакоблоки. Тел.: 529-501. (86213)

Продам шифер красноярский. Тел.: 529-501. (86214)

Дизайн студия дОм
САНТЕХРАБОТЫ
Маг. "Олимпиада", левое крыло, 2 эт., оф. 12 т/ф: 56-80-41

* Продам дачу в с/о "Спутник-3". Тел.: 547-179. (86177)

Продам хорошее торговое оборудование, недорого. Тел.: 588-926.

Продам киоск. Тел.: 649-649. (85951)

Продам действующее кафе (собств., Усолье-Сиб., центр, Московск. тракт). Тел.: 8-902-5-154-346, 8-902-5-155-456. (41567)

Продам кабину на "Сатурне". Тел.: 54-90-67. (86059)

Продам остановочный павильон (6х2,5) по ул. Ленина. Тел.: 8-908-6-510-200. (41672)

Продам кабинку (15 кв. м) под промтовары по адресу: г. Иркутск, ул. Советская, ТЦ "Престиж", зеленый зал. Тел. сот.: 8-902-5-692-371. (41675)

Продам прод. магазин (действ., с пекарней, новое

* Продам лодку "Обь" (с мотором "Нептун"). Тел.: 649-649. (85954)

Продам пенопласт (б/у, 2х1х0,05 м), цена 50 руб./лист. Тел.: 8-902-5-149-012. (85966)

* Продам емкость 2 куба (стенка 8 мм). Тел.: 8-908-6-506-434. (411628)

РЕМОНТ
косметический и евроремонт
квартир, офисов магазинов, дач
Профессиональные УСЛУГИ ДИЗАЙНЕРА
Договор. Гарантия. Низкие цены
т. 539-239

* Продам лодку "Казанку" (с "бугелями", с мотором "Вихрь-25"), за 40 т.р., торг. Тел. сот.: 596-836. (86102)

Продам кирпич в любом количестве, УКЗ. Тел.: 8-902-7-646-807. (86135)

* Продам колонки "Радиотехника-С90" + усилитель, за 3500 р.; монитор "Самсунг-НФ19" (почти новый), за 8 т.р. Тел.: 8-902-5-196-668. (86139)

* Продам стеновые панели размером 3х3 в кол-ве 22 шт. Тел.: 51-03-41. (41660)

Продам акустику ВВК (2 кол., 120 W, h-1,2 м), за 3,5 т.р.; "Свен" (5 кол., 100 W, h-0,9 м), за 4 т.р. – все новое. Тел.: 8-914-8-953-912. (41674)

Продам телевизор "JVC" (72 см, плоский экран, объемный звук, экодисплей, новый), за 12,5 т.р. Тел.: 8-914-8-953-912. (41676)

Продам торговое оборудование, весы (новые, 6 кг). Тел.: 8-950-1-349-067. (41691)

* Продам оборудование: стеллаж (ДСП), навесные шкафы, прилавок (стекло, алюминий). Тел. дом.: 55-25-34, сот.: 8-950-1-278-882. (41700)

Продам дрова. Тел.: 566-803. (41727)

Продаем дешевый пиломатериал. Доставка. Тел.: 53-90-67, 8-902-5-194-601. (41729)

* Продам угловую ванну (б/у, Россия), за 7 т.р. Тел.: 560-793. (41772)

* Продам красивую обеденную группу (натуральное дерево, Россия), за 35 т.р.; межкомнатные двери (б/у). Тел.: 560-793. (41770)

* Продам катер. Тел.: 8-902-5-197-168. (41756)

* Продам щенков американского коккер-спаниеля (цветные). Тел.: 59-22-26. (86079)

* Продам щенков американского бульдога (без родословной). Тел.: 56-04-94. (86173)

КУПЛЮ

* Куплю а/м "Нива" (в хор. сост.). Тел.: 53-85-50. (86229)

* Куплю а/м ВАЗ или иномарку (можно в аварийн. сост.). Тел.: 8-902-5-695-610. (86090)

* Куплю ВАЗ-21093 не ранее 99 г.в. Тел.: 8-902-5-190-362. (86166)

* Куплю а/м "Т-Спринтер", "Т-Королла" 98 г.в. Варианты. Тел.: 8-902-1-722-379. (41755)

* Куплю дверь ВАЗ-05 (переднюю, правую). Тел.: 65-11-89. (86116)

* Куплю гараж. Тел.: 547-938. (86159)

Куплю 3-комн. улучшенной планир., недорого. Без посредников. Тел.: 8-902-5-196-817. (86244)

* Куплю 2-, 3-комн. кв-ру ул. планир. в 6 мр-не (кроме 1 эт.). Тел.: 8-902-5-769-288. (41652)

на дому
РЕМОНТ ТЕЛЕВИЗОРОВ
Без выходных
Тел.: 51-63-72

* Куплю дом в черте города. Тел.: 52-04-17, 52-95-01. (86210)

Куплю торговую палатку (можно б/у). Тел.: 53-55-62. (41626)

Куплю металлический лист, уголок, трубу, арматуру, др. мет. прокат. Тел.: 589-019. (77209)

Куплю подшипники. Расчет сразу. Тел.: 583-315, 584-485. (85041)

Куплю любой новый металлопрокат, лист медный (медь). Тел.: 8-902-5-121-949. (85708)

Куплю тисы слесарные (б/у), инструмент слесарный. Тел.: 67-41-24, 506-627. (85916)

Куплю задвижки, вентили (нов., б/у). Тел.: 8-950-1-330-505. (86087)

Куплю задвижки, фланцы, отводы, электроприводы, ЗКС, шар-краны, фторопласт, набивку, резину, электроды. Тел.: 8-902-7-683-593. (86088)

Куплю электроды ТМУ-21У. Тел.: 680-763. (41642)

Куплю нерж. электроды, фторопласт, баббит, дорого. Тел.: 680-763. (41644)

Куплю автоматы, пускатели, контакторы. Тел.: 8-902-1-721-647. (41667)

Куплю подшипники, задвижки, вентили, ЗКС, эл. приводы, шар-краны, фланцы, отводы, дорого. Тел.: 584-793, 8-902-5-674-793. (86119)

* Куплю газовый баллон. Тел. раб.: 53-84-24.

Куплю задвижки, ЗКС, фланцы, шар-краны. Тел.: 53-92-60, 8-902-5-197-966. (86186)

Куплю автокомпрессор. Тел.: 52-95-01, 8-902-5-761-955. (86206)

* Куплю сот. тел., эл. инструмент. Тел.: 53-56-72. (86217)

Куплю фторопласт, нихром, баббит 16, 83, электроды по нерж. Тел.: 646-204. (41736)

* Куплю шлакоблоки, плиты перекрытия. Тел.: 55-99-21. (41704)

МЕНЯЮ

* Меняю 3-комн. улуч. планир. (84 кв-л) на две 1-комн. хрущ. Или продам. Без поср. Тел.: 53-77-16. (86195)

* Меняю 3-комн. улуч. планир. (4/4 эт., тел., 6 "а" мр-н, ж/д, 2 балкона) на 2- и 1-комн. кв-ры. Варианты. Тел.: 56-10-97.

* Гараж в "Сигнале" на "Искру-2". Тел.: 8-902-7-683-593. (86087)

Мастерская при "Рембыттехнике" (2 эт.) производит
РЕМОНТ ТЕЛЕВИЗОРОВ
Вызов механика на дом по тел.: 005, 52-33-06

РАЗНОЕ

УСЛУГИ

Грузоперевозки. Тел.: 52-74-37. (86157)

Перевозки. Тел.: 650-536. (41266)

Перевозки. Тел.: 56-16-56. (41037)

Доставка. Шлак, песок, гравий, ПГС, щебень. Вывоз мусора. Тел.: 643-751, 8-904-3-533-751. (41212)

КамАЗ-самосвал: песок, гравий, шлак и т.д. Тел.: 56-24-70, сот.: 8-902-1-720-466. (41244)

Грузоперевозки, 1,5 т. Тел.: 65-13-15, 8-902-5-149-039. (41160)

Грузоперевозки. Тел.: 61-24-29. (86077)

Перевозки, опилки. Тел.: 58-97-35. (86084)

Грузоперевозки, недорого. Тел.: 54-57-79, 8-908-6-552-707. (41634)

Грузоперевозки: кр./борт, 10 т. Кирпич б/у, ж/бетон в ассортименте. Тел.: 51-57-29. (86133)

Перевозки. Тел.: 51-07-46. (86143)

Перевозки. Грузчики. Песок, гравий. Тел.: 566-823. (41681)

Перевозки, переезды, грузчики. Тел.: 68-26-27. (41687)

КамАЗ-самосвал: песок, ПГС, шлак и т.д. Тел.: 51-18-83, 8-902-7-603-272. (41688)

Перевозки. Тел.: 546-963. (86178)

Грузоперевозки, 3 т, тент. Тел.: 8-950-2-119-706. (86183)

Услуги спецтехники: экскаваторы, фронтальные погрузчики. Тел.: (8-22) 708-321, (8-22) 73-66-66. (41698)

Грузоперевозки, дешево. Тел.: 53-90-67, 8-902-5-762-696. (41738)

Грузоперевозки: "Газель" (тент, 1,5 т). Тел.: 55-75-85, 8-902-7-649-879. (41753)

Автокраны, полуприцепы. Тел.: 8-950-1-421-686. (41778)

Ремонт ТВ, гарантия, недорого. Тел.: 61-50-84. (86184)

Ремонт телевизоров. Вызов бесплатно. Тел.: 67-20-10. (41458)

Телемастер. Гарантия. Тел.: 51-63-72, 8-950-1-347-259. (41457)

Ремонт телевизоров. Гарантия. Тел.: 54-34-68. (85699)

Ремонт ТВ. Тел.: 68-01-06. (85700)

Ремонт телевизоров. Вызов бесплатно. Тел.: 55-70-59. (86097)

Ремонт ТВ, ВМ, DVD, муз. центров. Тел.: 588-677. (41638)

Установка антенн и замена кабеля. Тел.: 8-902-7-647-705. (86160)

Мега мастер
ИЗГОТАВЛИВАЕМ ИЗ АЛЮМИНИЕВОГО ПРОФИЛЯ:
ТОРГОВОЕ ОБОРУДОВАНИЕ
ПЕРЕГОРОДКИ
ДВЕРИ • ВИТРАЖИ
Ангарск, ул.Коминтерна, 9 (школа искусств №3) т. 51-93-68

Компьютеры всем. Системный блок, от 10 т.р., CD-диски, от 7,5 руб. Принимаем старое "железо" на реализацию. Кредит. База "Сатурн", ТЦ "Ангарский", зал №1, пав. №13. Тел.: 57-53-18, 57-77-57, для аб. 232.

Установка "Windows XP". Тел.: 8-950-2-112-760. (41334)

Индивидуальные компьютерные курсы: Пользователь ПК, 1С: Бухгалтерия, 1С: Торговля и склад, 1С: Зарплата и кадры. Тел.: 52-11-45. (86002)

Профессиональный ремонт и настройка ПК. Установка Windows. Тел.: 643-778. (86066)

Комплексный ремонт, штукатурно-малярные работы, плитка. Тел.: 53-56-72, 8-908-6-482-680. (86216)

Алюминиевые
защитные жалюзи
двери
витражи
лоджии
Ограждения
Перила
автоматические ворота
ФвикС торговое оборудование
Ангарск: (3951) 54-43-48, 54-79-40 www.orvix.ru
Иркутск: (3952) 22-50-63 (многокан.)

Ремонт и настройка ПК. Профессионально и быстро. Вызов бесплатно. Тел.: 8-902-5-763-779, Егор. (41762)

Плотник: все виды работ, сверлю бетон. Установка дверей. Тел.: 54-61-02. (85270)

Ремонт кв-р. Тел.: 529-009. (85576)

Сервисный центр "Байкал" (ЧП Бровкин)
РЕМОНТ СТИРАЛЬНЫХ АВТОМАТОВ
ХОЛОДИЛЬНИКОВ, ЭЛ. ПЕЧЕЙ, ПОСУДОМОЕЧНЫХ МАШИН
Заказ любых запчастей к бытовой технике
Тел. дисп.: 55-05-36

ООО "Снежана". Евроремонт любой сложности, гарантия. Тел.: 531-723. (86049)

Плотник: установка дверей, врезка замков, навеска гардин, люстр. Тел.: 8-902-1-729-227. (86092)

Ремонт квартир, побелка, покраска, обои. Тел.: 532-409. (86161)

Все виды ремонта; электрика, плитка. Тел.: 55-60-96, 8-902-7-692-167. (41692)

Выполняем все виды сантехработ. Быстро, качественно, гарантия. Тел.: 580-233. (86053)

Газоэлектросантехработы. Тел.: 561-942. (86054)

Газосварочные сантехнические работы. Тел.: 618-352, сот.: 8-908-6-553-512. (41630)

Сварочные сантехнические работы. Тел.: 56-70-49. (41646)

Сантехработы любой сложности. Ремонт квартир. Евроотделка. Тел.: 8-902-5-611-395, 8-950-1-153-128. (41656)

Сантехработы. Аккуратно. Качественно. Тел.: 51-90-98. (41665)

Сантехнические и сварочные работы. Тел.: 55-48-16. (41686)

дизайн студия дОм
Маг. "Олимпиада", левое крыло, 2 эт., оф. 12
т/ф: 56-80-41
Комплексный ремонт квартир, офисов, магазинов

Ремонт ТВ, видео, ПК. Тел.: 591-607. (41103)

Ремонт ТВ. Тел.: 51-54-90. (41352)

Спутниковое ТВ, более 40 каналов. Установка, кредит. ТЦ "Ангарский", зал №1, павильон №13. Тел.: 57-53-18, 57-87-31 (аб. 232), 8-902-7-685-615.

Ремонт любых ТВ, видео. Гарантия. Тел.: 550-549. (41489)

Отладка ПК на дому. Вызов бесплатный. Тел.: 54-83-21. (41701)

Все виды компьютерных услуг. Выезд специалистов. Самые низкие цены. Компания "Электронный партнер". Тел.: 523-273, www.epartner.net.ru (41711)

Установка Windows. Тел.: 51-17-82. (41748)

Ремонт кв-р. Тел.: 553-577. (41730)

Евроремонт. Отделка кв-р, офисов. Тел.: 55-27-78, 8-908-6-483-120. (41728)

Ремонт кв-р. Плитка. Тел.: 8-908-5-425-732. (41732)

Ремонт кв-р, плитка, потолки, обои. Тел.: 644-100. (41760)

Ремонт квартир. Тел.: 671-665, 674-970. (41776)

Плитка. Установка дверей. Перепланировка. Тел.: 645-389. (41739)

Электрик. Тел.: 64-59-78. (85557)

Электрик. Тел.: 51-63-72. (41365)

Ломаем бетон, проемы; гипсокартон; электричество. Тел.: 56-99-04. (86058)

Электрик. Все виды работ. Тел.: 586-377. (86104)

Электрик. Сверлю бетон. Тел.: 566-782. (86105)

Электрик. Тел.: 539-702. (86185)

Эл. проводка. Слом стен. Потолки с подсветкой. Перегородки. Тел.: 68-33-73. (41715)

Электрик. Сверлим бетон. Навеска. Тел.: 67-20-10. (41744)

Сантехник на дом. Тел.: 51-48-18, 8-902-1-742-011. (41501)

Сантехработы любой сложности от маг. "Южный". Опыт, гарантия. Тел.: 8-902-1-742-455, 68-27-66. (85973)

Установка замков, электросварка. Тел.: 51-63-72. (41720)

Сантехработы любой сложности. Тел.: 615-592. (41750)

Замена, монтаж, ремонт любой сантехники, быстро, качественно. Тел.: 535-571, 516-082, после 19 ч. (86243)

Монтаж гипсокартона, потолки, арки и др. Тел.: 65-15-75. (41623)

Строим дома, бани из дерева. Отделка. Тел.: 674-910, 671-665. (41635)

Снятие краски. Тел.: 53-77-74, 53-59-04. (41639)

Все виды строительно-отделочных работ. Предоставляем строительно-отделочные материалы. Скидки, кредит, отсрочка платежа. Тел.: 658-226, 8-902-7-689-952. (41647)

Сверлим бетон, пробьем проем под двери. Тел.: 8-950-1-270-625. (86100)

Отделка домов. Наличники. Балясины. Тел.: 56-80-06. (86129)

Быстро, качественно изготовим рамы на балконы. Обшивка, полы. Тел.: 55-64-03, 51-15-37. (86125)

Быстро, качественно рамы на балконы. Тел.: 59-35-36. (86137)

Ремонт мягкой кровли. Гарантия. Тел.: 646-632. (41682)

Снятие краски с окон. Тел.: 55-28-84. (41673)

Фабрика вкусных блюд
"ПАЛЬЧИКИ ОБЛИЖЕШЬ"
Заведение вашего вкуса!
Наступает лето! Это время свадеб!
Мы знамениты своими банкетами и сделаем вашу свадьбу сказочной!
Доброжелательность нашего персонала запомнится вам надолго!
МЫ ПРЕДЛАГАЕМ:
* красивейшие уютные залы вместимостью от 30 до 70 человек
* потрясающе вкусные блюда (более 100 наименований холодных и горячих блюд), кушанья подаются в красивой французской посуде
* доступные цены, меню на 1 человека - 420-450 р., в которое входят: 3 салата, мясное ассорти, рыбное ассорти, горячая закуска, два горячих блюда и др.
* ресторанное оформление блюд
* спиртные напитки и фрукты могут быть доставлены самим клиентом
Справки по тел.: 67-55-60, 56-62-56
Мы умеем и любим радовать!

Салон сантехники и стройматериалов
Новое поступление
✓ чугунных ванн с ручками
✓ ОБОЕВ
✓ КАРНИЗОВ
✓ зеркал
Скидки на санфаянс
Пенсионерам *скидка 7%*
Производим САНТЕХРАБОТЫ (т.58-86-69)
Адреса: 177 кв-л, во дворе ТД "Кудесник", т. 54-48-22; маг. "Байкальский", 277 кв-л

Печи, камины. Тел.: 53-51-61. (86156)

Каменщик. Тел.: 8-950-2-117-579. (86194)

Ремонтно-строительные, монтажные работы, лицензия, гарантия, опыт. Тел.: 52-89-15. (86207)

Мягкая кровля. Тел.: 529-083. (86200)

Кровельные работы. Тел.: 67-48-61, 8-902-5-197-822. (86218)

Производим ремонт велосипедов отечественного и импортного производства. Адрес: 15 мр-н, дом 54, клуб "Ритм". Тел.: 55-15-34, 65-34-64, с 14 до 19 ч.

Бухгалтерские услуги, восстановление отчетности. Тел.: 658-505. (85496)

Леч. массаж. Убираем объемы, целлюлит. Тел.: 56-53-19. (40474)

Частный дизайнер. Тел.: 55-16-06, вечером. (40709)

САНТЕХУСЛУГИ
Монтаж труб
медные, оцинкованные, бойлеры, отопление
Установка: душевые, санфаянс, ванны и т.д.
Сот. тел.: 583-065, 8-9043-542-401, дом. тел.: 51-59-67 (после 18 ч.), т. 8-908-643-46-75

Ломаем бетон, стены, проемы, плитку. Тел.: 61-51-76. (41717)

Сверлим бетон. Навес предметов быта. Тел.: 61-51-76. (41716)

Остекление балконов, обшивка, полы. Тел.: 511-517. (41718)

Деньги в долг, без поручителей и залога. Быстро. Тел.: 8-950-1-420-415. (41539)

Нужны деньги? Звони. Тел.: 8-950-1-420-415. (41540)

Ремонт холодильников. Тел.: 8-950-1-286-653, 8-902-7-646-610. (85992)

Перетяжка. "Доктор Мебель". Нам 10 лет. Розыгрыш ТВ. Тел.: 528-225. (41719)

Ремонт автоматических стиральных машин. Тел.: 8-902-7-649-879. (41754)

РАБОТА

Новосибирскому филиалу требуются сотрудники для работы в офисе. Конкурс. Гибкий график. Обучение. Карьера. З/п достойная. Тел.: 8-904-6-505-291; в Иркутске: 905-291. (85896)

Требуется продавец в рыболовный отдел. Тел.: 645-635. (85902)

Предприятие примет на работу маркетолога (с навыками дизайнера рекламы, Coral, Draw, Photoshop). Тел.: 563-561, 563-562. (85914)

Для работы в алкогольной компании требуется мерчендайзер (с опытом работы). Тел.: 8-902-7-647-809, (8-22) 44-11-70. (86064)

Требуется сиделка для инвалида первой гр. (желат. с мед. образованием). Тел.: 55-47-89. (86065)

Требуется администратор торгового зала. Тел.: 615-615. (41629)

Требуется продавец-консультант (г. Ангарск, жен. до 40 лет, ангарская постоянная прописка, опыт работы в розничной торговле, знание кассовой дисциплины). Две недели через две, индивидуальная мат. ответственность, соц. пакет, обучение. Тел. в Иркутске: (3952) 339-214. (86069)

Стоматологическому кабинету (13 мр-н, дом 26) требуется стоматолог-терапевт. Тел.: 67-22-80. (41632)

Требуется продавец в отдел "Ткани х/б" (молодая девушка, женщина, образование швейное, техникум ЛП). Магазин "Ангарский", 6 "а" мр-н, левое крыло. (41653)

Требуются лепщики пельменей (опыт). Тел.: 53-21-93, днем; 61-03-97, вечером. (86152)

Требуются разнорабочие (строительный уклон). Тел.: 8-950-1-348-791. (86154)

Требуются шашлычники, бармены, официанты в летнее кафе. Тел.: 649-477. (86174)

В парикмахерскую требуются мастер-универсал, маникюрист. Тел.: 56-70-13. (86171)

Вкусочка
Обжорка
приглашает
* Провести банкеты, вечера, юбилеи, поминальные обеды
* Вкусно и недорого покушать
Музыка, караоке, тамада
Адрес: 59 кв-л, д. 29 (бизнес-центр за гост. "Саяны")
Принимаем заявки с 16 ч.

Требуется дизайнер мебели. Обучение. Тел.: 8-902-7-686-937. (86181)

Требуются штукатуры-маляры, плотники-бетонщики. Тел.: 8-950-1-162-702. (86182)

Предприятию требуются продавцы прод. товаров в круглосуточный магазин. Тел.: 67-49-82, 8-902-1-722-956.

Требуется столяр-плотник. Тел.: 55-54-61. (86188)

Для проведения рекламной акции требуются девушки с красивой грудью. Не досуг. Тел.: 8-908-6-514-225. (86193)

Требуется менеджер, резюме по факсу: 52-95-01. (86208)

Требуется опытный бухгалтер. Тел.: 52-95-01. (86209)

Требуются лесовозы. Тел.: 52-95-01. (86211)

Требуется техника для перевозки грунта. Тел.: 52-95-01. (86212)

Требуются кровельщики, отделочники. Тел.: 67-48-61, 8-902-5-197-822. (86219)

Требуется водитель на м/г. Тел.: 8-902-7-688-670. (41696)

Требуется продавец в круглосуточный киоск. Тел.: 65-85-62, с 16 до 19 ч. (41699)

Требуется охранник на автостоянку в 278 кв. Тел.: 51-14-34. (41710)

Требуются шашлычник, ученик шашлычника, продавец, бармен. Тел.: 542-211, 64-90-27. (41723)

Требуется грузчик-разнорабочий (желательно вод. удостов., кат. "С"). Обращаться по тел.: 57-12-09. (41724)

Требуется парикмахер-универсал (с опытом). Тел.: 52-29-32, 8-902-1-740-392. (41726)

Требуется помощник руковод., 380-967 у.е. Тел.: 517-899. (41742)

Требуются продавцы прод. товаров. Тел.: 55-71-46. (41743)

Требуется продавец (отдел "Игрушки"). Тел.: 51-05-46. (86235)

Требуются монтажники для установки спутникового телевидения. Тел.: 8-902-7-685-615.

ПЛАНЕТА МЕБЕЛЬ
ПРОИЗВОДСТВО И ПРОДАЖА МЕБЕЛИ
МЕБЕЛЬ от ПРОИЗВОДИТЕЛЯ
Умеете считать деньги? Считайте!
НАМ 9 ЛЕТ
ВАМ СКИДКА 9% на любую мебель
Выгодно? ДА!
Горячая линия 508-540
Только с 4 мая по 15 июня!
* Ул. Ленина, 31 * База "Сатурн"
* Ул. Ворошилова, 43
Кредиты, рассрочка платежа

Требуются водители на экскаваторы. Тел.: (8-22) 73-66-66. (41697)

На июнь месяц требуется продавец на улицу ("шанхайка"). Тел.: 8-902-5-678-592. (86241)

На работу требуются газосварщики и сантехники. Тел.: 8-902-1-741-753, 8-908-6-485-188. (41757)

Требуются установщики автосигнализации, тонировщики. Тел.: 8-902-5-790-061. (41758)

Требуется мастер педикюра. Тел.: 8-950-1-422-244. (41777)

Гордость за свое дело. Постоянный рост доходов и обучение. Элитная косметика. Тел.: 67-22-94.

Работа. Тел.: 8-902-7-648-522. (85425)

Работа для активных, целеустремленных людей. Тел.: 8-950-1-054-753. (85928)

* Срочно снимем комнату в общежитии, недорого, оплата помесячно. Тел.: 51-75-12, 55-44-30. (41668)

* Сниму гараж в а/к "Люна" (за онкологией) на год и более. Тел.: 8-914-8-935-713. (86130)

Возьму в аренду японский а/м или "Газель" (борт) на 3 месяца. Тел. дом.: 53-30-63, сот.: 8-950-1-270-907. (86242)

Квартира на час. Тел.: 8-908-6-484-988. (86148)

* Сдам 2-комн. кв-ру. Тел.: 57-64-43, в раб. время. (86202)

* Сдам кв-ру. Тел.: 56-38-99. (41769)

Сдам в аренду помещение 16 кв. м (с отдельным входом) по Ангарскому проспекту – бывший офис ТК "Актис". Тел.: 52-35-67. (85910)

Сдам магазин на К. Маркса. Тел.: 8-914-8-977-484. (86685)

Сдам в аренду помещение для наращивания ногтей, маникюра. Тел.: 53-25-80, 53-77-16. (86196)

ЗАО «Продтовары» Ангарск
сдаем в аренду
складские и офисные помещения
пл. от 1,5 до 1000 м²
т. 54-42-07, 54-47-96

Работа. Хорошо оплачиваемая. Тел.: 8-950-1-330-577. (86149)

Работа. Доходная. Возраст – старше 23. Тел.: 51-78-99. (41741)

Все виды РЕМОНТА от А до Я квартир, офисов
• Косметический и евроремонт
• Потолки любой конфигурации
• Арки, стеновые панели, плитка
• Полы: ламинат, линолеум
• Электропроводка
• Ремонт гаражей: стяжки, мягкая кровля, жесткая кровля
• Сайдинг и керамическая плитка
Кредит на ремонт и стройматериалы
Низкие цены! Высокое качество!
т. 64-21-31, 54-30-16
Офис: база "Сатурн", ЦСМ, зал 7, каб. 17, т. 57-87-79, доб. 290
Требуются отделочники-универсалы, мужчины 20-35 лет

Работа только для женщин (возраст от 20 до 50 лет). Запись по тел.: 8-902-1-727-883, с 12 до 15 ч. (86228)

Работа: менеджер. Тел.: 8-950-1-345-713. (86230)

Работа. Тел.: 59-15-89. (41767)

* Ищу работу на л/а (универсал), автослесаря в автосервисе. Тел.: 8-908-6-513-608, 56-22-74, Дима. (41631)

АРЕНДА

* Семья снимет 2-комн. кв-ру (тел., мебель – обязательно). Тел.: 8-950-2-273-950. (41752)

* Сниму 1-комн. кв-ру, оплата помесячно. Тел.: 8-908-6-511-368. (86164)

* Сниму 1-комн. кв-ру, комнату. Чистоту и порядок гарантирую. Тел.: 8-908-6-507-288. (86198)

* Сниму квартиру в 6, 6 "а", 8, 9 мр-нах. Тел.: 8-902-5-197-343. (41725)

Сдам в аренду помещение 250 кв. м (имеется столярное оборудование). Тел.: 644-940. (86197)

РАЗНОЕ

Утерянные дипломы ПЛ-36 В №118191 от 26.06.2000 и СБ №1430358 от 26.06.2000 на имя Радько Владимира Всеволодовича считать недействительными. (86086)

* Зачетную книжку и студенч. билет №043114 АГТА Шестаковой Н.А. считать недействительными. (86106)

* Паспорт Молина Романа Викторовича считать недействительным. (86146)

* Аттестат об образовании А №0382509 на имя Серегина Романа Валерьевича считать недействительным. (41677)

* Нашедшего документы на имя Павлова Дмитрия Николаевича прошу вернуть за достойное вознаграждение. Тел.: 52-20-18, 52-97-47.

* Диплом №154204 от 30.06.1976 г. Вербовского Сергея Николаевича считать недействительным. (86236)

ООО "Фалерон"
РЕМОНТ
квартир, офисов и др. помещений
– ВАННЫЕ под ключ
– ПЕРЕПЛАНИРОВКА
– САНТЕХРАБОТЫ (МЕДЬ, РАДИАТОРЫ)
ГАРАНТИЯ
Требуются: газосварщик, плиточник, отделочники
т. 61-81-22
58-49-73

Ремонт и строительство
Фасады Кровли Евроремонт
* Перепланировка, архитектурное проектирование и согласование
* Авторский надзор
* Дизайн интерьеров любого назначения
* Компьютерное моделирование
* Элитные отделочные работы
* Комплектация любыми материалами
* Монтаж вентилируемых фасадов и кровель
ЛИДЕР ПРОФИ
Адрес: ул. Чайковского, д. 28/11 (88 кв-л, д. 12), т/ф: 53-21-70, 52-03-02

Строительство домов, отделка. Межкомнатные двери, окна – пластик и дерево. Тел. раб.: 51-46-02, сот.: 8-950-1-272-911, 8-950-2-299-467. (86238)

Новый потолок (подготовка, побелка). Тел.: 54-44-76. (41763)

УСЛУГИ по ОФОРМЛЕНИЮ ЛИЦЕНЗИЙ на право продажи алкогольной продукции
т. 585-265

Строим. Дома. Бани. Тел.: 671-665, 674-970. (41775)

* Набор текстов (5 руб./стр.), распечатка текстов (2 руб./стр.). Тел.: 59-37-05.

Школа здоровья. Оздоровительный, лечебный, специальный массаж. Эзотерическая психология. Тел.: 55-96-60, вечером.

* Пошив и ремонт одежды из ткани, меха, кожи. Тел.: 51-11-63.

Высококлассный фотограф снимет вашу свадьбу. Опыт работы – 10 лет. Тел.: 67-86-74, сот.: 8-902-7-685-615.

Деньги в кредит, без залога. Тел.: 68-04-86. (86041)

Видеосъемка свадеб и юбилеев. Запись на DVD. Монтаж на ПК. Тел.: 53-85-82. (41565)

Гадание на обычных картах. Тел.: 514-696. (41603)

Гадание Таро. Тел.: 567-578. (86063)

Регистрация ЧП и ООО, недорого. Тел.: 59-27-50. (86072)

Гадаю. Тел.: 67-19-35. (41633)

Тамада, диджей, баян. Тел.: 8-950-1-120-859. (41636)

Перезапись видеокассет на DVD, монтаж. Тел.: 680-763. (41641)

Гадание. Тел.: 67-13-57. (41648)

Прерываем запои. Помощь при отравлении алкоголем. Врач-нарколог. Тел.: 56-20-62. (41651)

Авторемонт на месте заказчика. Тел.: 677-082. (86115)

Составление и проверка сметной документации на все работы. Тел.: 8-908-6-482-212. (41655)

Требуются сотрудники от 27 до 40 лет. Возможна частичная занятость. Тел.: 59-40-77. (41637)

Требуется водитель кат. "Е". Тел.: 8-950-2-189-938. (41650)

Требуется флорист. Тел.: 56-51-61. (85948)

СтроиКомплекс
БЕТОН
РАСТВОР
доставка
т. 58-02-64, 508-320, 57-34-28, 57-32-36

Требуется монтажник пластиковых окон (опыт). Тел.: 555-461. (86107)

Требуются пельменщицы, з/п – 10 р./кг. Тел.: 52-93-25. (86103)

Предприятию на постоянную работу требуются электромонтажники. Тел.: 64-99-00, 52-97-50. (86147)

Требуются бармен, повар. Тел.: 69-56-63, 585-876. (86140)

Требуются дизайнер, сварщик, рекламные агенты. Тел.: 51-48-26. (41662)

КУПОН БЕСПЛАТНОГО ОБЪЯВЛЕНИЯ В ГАЗЕТУ «СВЕЧА»

☐ куплю
☐ продам
☐ меняю
☐ разное
☐ зверье мое

Печатается в порядке очередности. В одном купоне должно быть только **одно** объявление

Высылать по адресу: **Ангарск-30, газета «Свеча»,** или принести по адресам: 38 кв-л, д.14 (ост. тр. «Московская»); 8 мр-н, дом 3 (слева от кафе "Баскин Роббинс", ост. "Магазин "Центральный")

ПРОДАМ

АВТОМОБИЛИ

* Срочно! "ММС-Ланцер" 99 г.в. (с/с, серебристый металлик, мех. КП, 2 подушки безопасности), недорого. Тел.: 52-96-22.
* "Сузуки-Эскудо" 95 г.в. (4ВД, дуга, туманки, обвесы, тонировка, сигн. с запуском, мультилок), за 8500 у.е. Тел.: 8-9025-146-942, 8-9086-406-021.
* "Х-Орхия" 99 г.в. (V 2 л, б/п, туманки, тонировка, лыжи, климат-контроль, темный салон, отл. сост.), за 8500 у.е., торг. Тел.: 8-9025-146-942, 8-9086-406-021.
* "Субару-Легаси" 96 г.в. (универсал, 4БД, 1,8 л). Тел.: 514-603.
* "Т-Сурф-Хай-Люкс" 97 г.в. (отл. сост., с/с, DVD, телевизор, сигн.), за 14000 у.е. Тел.: 8-9025-194-691.
* "Т-Спринтер" 96 г.в. (универсал, в РФ 2 года). Тел.: 8-9025-613-140.
* ВАЗ-21074 2003 г.в. (пробег 12 т. км, отл. сост.), за 110 т.р. Тел.: 8-9025-197-325.
* "Т-Хайс" 93 г.в. (левый руль, темно-синий, МКП, литье на 15, отл. сост., пассажир.). Тел.: 52-32-98 после 20 час.
* "Т-Чайзер" 85 г.в. (мех. коробка, двиг. 1Ж, V 2 л), за 50 т.р. Тел.: 53-92-88.
* "Т-Ора" 2001 г.в. (2 аэрбэга, 1,8 л, 140 л.с., пробег 20 т. км, жидкое табло, с/с, навигация, магн., TV, литье на 15, 4ВД), за 13700 у.е., или обмен. Тел.: 58-53-52.
* Маршрутку. Тел.: 677-000.
* Срочно! "Т-Калдина" 97 г.в. (синий металлик). Тел.: 67-00-79, 8-9025-124-123.
* "Хонда-Прелюд" 98 г.в. (V 2,2, двиг. Vtec Donc, 2 аэрбэга, кожаный салон, коробка типтроник, тонировка), или обмен. Тел.: 52-27-71 вечером.
* "Т-Виста" 87 г.в. (4ВД, механика, 2 л, впрыск, двиг. 3S). Тел.: 53-39-88.
* Срочно! "Мицубиси-Галант" 90 г.в. недорого. Тел.: 65-02-64.
* "БМВ-525i" 91 г.в. (6-цилиндровый, 2,5 л, 95 л.с., люк, эл. пакет), или обмен на свежий японский а/м с моей доплатой. Тел.: 67-15-47.
* "Мицубиси-Галант" 90 г.в. (двиг. 1,6, литье, спойлер). Тел.: 65-02-64.
* ВАЗ-2106 86 г.в. за 40 т.р.; "Т-Карина" 98 г.в. (1,5 л), за 8500 у.е., торг; "Н-Премио" 98 г.в. (2 л), за 8200 у.е., торг. Тел.: 8-9027-649-995.
* ВАЗ-2108 99 г.в. (белый, литье). Тел.: 8-9501-053-149.
* ВАЗ-2103 75 г.в. (треб. косм. ремонт), за 15 т.р. Тел.: 695-000.
* "Ниссан-Цефиро" 97 г.в. (универсал, всё есть). Тел.: 8-9025-155-293.
* ВАЗ-2108 87 г.в. (темно-бежевый), за 35 т.р. Тел.: 53-39-88.

ПРОДАМ МЕСТО ПОД ГАРАЖ (СКЛАД, АВТОСЕРВИС) на въезде в а/к "Искра-2", размером 12х12 (можно увеличить) Тел.: 89086510200, 89501162801

* "Т-Виста" 92 г.в. (2 л, с/с, дизель, хор. сост.), за 115 т.р. Тел.: 8-9027-602-486, 8-9027-602-483.
* "Форд-Скорпио" 86 г.в. (белый, МКП, V 2 л, люк, отл. сост.), за 70 т.р., торг. Тел.: 52-20-85 вечером.
* "Мицубиси-Ланцер" 99 г.в. (V 1,5 л, с/с, серебристый металлик, 2 подушки безопасности, отл. сост.), за 6300 у.е., или обмен. Тел.: 52-96-22, 8-9025-197-885.

Квалифицированный ремонт ходовой части и техобслуживание японских а/м
Чистка топливных систем, аппаратная замена расходных жидкостей
Оригинальные запчасти в наличии и на заказ
ЦЕНТР АВТО Короткие сроки Разумные цены
84 кв-л, автобаза ФГУП «Почта России», боксы 23, 25, **т. 676-448;** 17 мр-н, фирма "Автомобили", пав. 6, т. 508-509
Требуются автомеханики
ЗАКЛЮЧАЕМ ДОГОВОРЫ С ПРЕДПРИЯТИЯМИ

Ремонт ходовой (легковые, джипы, м/а, грузовые) *Ремонт рулевых реек, двигателей*
Адрес: улица Горького, дом 2В (во дворе Рембыттехники), т. 8-908-650-43-32
Ремонт шаровых и рулевых по американской технологии (заливка полимером)

* "Honda-Капа" 99 г.в. (V 1,5 л, АБС, аэрбэг, обвес, с/с, белый, б/п), за 7300 у.е., торг. Тел.: 8-9086-664-582.
* "Т-Марк-2" 05.2001 г.в. (GX-110, V 2000сс, аукцион 4б, "слоновая кость"/серебристый, литье, ж/д доставка), за 14500 у.е. Тел.: 8-9025-685-609, 8-9021-722-800.
* "Т-Марк-2-Регалия" 2000 г.в. (V 2000сс, аукцион 4б, "слоновая кость", ксенон, литье, ж/д доставка), за 10700 у.е. Тел.: 8-9025-685-609, 8-9021-722-800.
* "Honda-Аккорд-Вагон" 2000 г.в. (б/п по РФ, 2,3 л, КП типтроник, ABS, EPS, ксенон, 2 аэрбэга, климат-контроль, CD-чейнджер на 6 дисков, DVD, литье, зимняя резина, лыжи, тонировка). Тел.: 585-265.
* М/г "Исудзу-Эльф" 94 г.в. (фургон, 2 т, 1,5 г. в РФ, хор. сост.), за 10500 у.е. Тел.: 67-00-12, 8-9501-162-408.
* "Москвич-412" 75 г.в. (на ходу, хор. сост., с запчастями). Двигатель после кап. ремонта. Тел.: 55-18-30 после 19 час.
* "Т-Чайзер" 89 г.в. (белый, суперчарджер, жидкое табло, сигн.), за 95 т.р., торг. Тел.: 8-9046-538-141.
* "Ниссан-Цефиро" 98 г.в. (универсал, 2 л). Тел.: 52-64-63.
* "Т-Королла" 95 г.в. (универсал, с/с, G-тоуринг, спойлер, лыжи, V 1,5 л, бензин, автомат, овердрайв, зимняя резина R-14, сигн., магн. "Кенвуд", отл. сост.), за 155 т.р. Тел.: 8-9025-194-156.
* "Газель" 2001 г.в. (пассажир.). Тел.: 56-65-34.
* ГАЗ-69 (двигатель и мосты от ГАЗ-24, хор. сост., треб. мелкий косм. ремонт). Тел.: 55-18-30 после 18 час.
* "Ниссан-Санни" 99 г.в. (V 1,5 л, в аварийном сост., по запчастям). Тел.: 8-9148-918-784.
* "Т-Целика" 86 г.в. (хор. сост.). Тел.: 51-23-79, 52-53-54.
* М/а "Ниссан-Варга" 89 г.в. (5-ст. КПП, двиг. LD-20 турбо, задний привод, треб. ремонт головки), за 55 т.р. Тел.: 8-9027-691-477.
* "Москвич-2141" 92 г.в., за 35 т.р., торг. Тел.: 67-53-79, 8-9086-510-716 вечером.
* "Т-Марк-2" 97 г.в. (белый, литье, тонировка, "американка", сигн., 2 секретки, МР-3), за 8500 у.е. Тел.: 8-9027-648-112.
* "Таврия" 93 г.в. (небольшой пробег, бежевый). Тел.: 53-13-98, 8-9086-551-548.
* "Т-Филдр" 2000 г.в. (черный, механика, отл. сост.). Тел.: 52-64-57.
* М/г "Мицубиси-Кантер" 96 г.в. (дизель, бортовой, г/п 2 т). Тел.: 52-58-98.
* ВАЗ-21099 98 г.в. (серебристо-голубой, 1,5 л, CD, МР-3, хор. сост.), за 115 т.р. Тел.: 8-9025-112-766, 55-83-35.
* "Ниссан-АД" 2000 г.в. (б/п, резина R-13, R-14, литье R-13). Тел.: 67-02-48, 8-9148-773-240.
* "Ниссан-Блюберд" 98 г.в. (белый, литье, подушки безопасности, V 1,8, овердрайв, АБС). Тел.: 55-17-25, 8-9025-112-155.

ЗАЁМ до 30000 руб. *Без залога и поручителей* т. 646-146 643-918

* М/а "Т-Лит-Айс" 89 г.в. (МКП, V 1,5, бензин, пассажир., 7 мест), за 80 т.р. Тел.: 8-9501-161-393.
* "Ниссан-Лаурель-Клаб-С" 12.97 г.в. (черный, V 2,5 л, салон под дерево, 2 аэрбэга, CD "Пионер", ABS, АКП спортивный и snow режим, подвеска, литье на 16, сигн. с иммобилайзером, пробег по РФ небольшой, отл. сост.). Тел.: 8-9025-125-823.
* ВАЗ-2101 80 г.в. (отл. сост.). Тел.: 52-36-89.
* "Т-Карина" 95 г.в. (с/с, 1,6 л, белый). Тел.: 8-9025-197-131, 8-9025-791-015.
* М/г "Т-Таун-Айс" 97 г.в. (г/п 2 т, дизель, расход 10 л, аппарель, тент, с/с, б/п), за 13200 у.е. Тел.: 8-9021-721-575.
* "Мицубиси-Делика" 2001 г.в. (правый руль, механика, 4ВД, белый). Тел.: 51-31-54, 64-42-56.
* "Т-Кариб" 98 г.в. (4ВД, с/с, ABS, SRS, сигн., CD-чейнджер). Тел.: 8-9086-475-777, 61-02-02.
* "Ниссан-Эксперт" 99 г.в. (V 1,8 л, полусупер, литье R-14, магн., чехлы в подарок), за 180 т.р. Тел.: 55-80-76, 8-9025-762-951.
* ГАЗ-31029 93 г.в. (белый, литье, сигн., пороги, тонировка, кап. ремонт двиг., хор. сост.), за 55 т.р. Тел.: 8-9027-688-935.

«ШЭЛДС» автозапчасти б/у из Японии
Грузовые кабины, Оптика, стекла, Детали кузова, ДВС и АКПП, Радиаторы, Ходовая часть, И многое другое
Ангарск, ЗАО "Таврия", ул.К.Маркса, 87, цех по ремонту иномарок, т/ф: 50-77-55

* "Т-Марк-2-Регалия" 99 г.в. (V 2000сс, аукцион 4б, "слоновая кость", ксенон, литье, ж/д доставка), за 10300 у.е. Тел.: 8-9025-685-609, 8-9021-722-800.
* "Т-Марк-2-Куалис" 99 г.в. (V 2200сс, аукцион 4б, белый, ж/д доставка), за 9400 у.е. Тел.: 8-9025-685-609, 8-9021-722-800.

ЗАО «Фирма «Автомобили» предлагает
* *Техническое обслуживание и ремонт а/м*
* *Ремонт электрооборудования*
* *Компьютерная диагностика*
* *Промывка топливной системы на бельгийском оборудовании*
* *Установка и ремонт газобаллонного оборудования*

Заключаем договоры Работаем в кредит
т. 54-05-95, 54-37-23, 54-31-43

* "Т-Таун-Айс-Ноах" 12.2000 г.в. (V 2000сс, аукцион 4,5б, перламутр, ТВ, CD, ж/д доставка), за 11700 у.е. Тел.: 8-9025-685-609, 8-9021-722-800.
* "Honda-Одиссей" 99 г.в. ("серебро", б/п). Тел.: 650-140.
* "Т-Калдина" 98 г.в. (V 1,5, литье, сигн.), за 170 т.р., торг. Тел.: 56-53-05.
* ВАЗ-2101 83 г.в. (хор. срст., синий), за 18 т.р. Тел.: 8-9501-271-460.
* "Т-Ипсун" 2000 г.в. (белый, хор. сост.), за 10500 у.е. Тел.: 8-9025-769-003.
* М/г "Т-Тойо-Айс" 97 г.в. (б/п, 2 т, аппарель, тент, горный тормоз, R-17,5), за 350 т.р. Тел.: 54-87-06, 8-9021-721-575.
* "Т-Креста" 94 г.в. ("снежная королева", V 2 л, сигн., МР-3, литье на 15, секретка, хор. сост.), за 165 т.р. Тел.: 589-037.
* "Т-Калдина" 95 г.в. (автозапуск, сигн., секретка, с/с, цвет черный). Тел.: 8-9027-691-900.
* "Ауди-100" 94 г.в. (турбодизель, V 2,5 л, механика, вишневый перламутр). Тел.: 54-25-78.
* "Субару-Легаси" 96 г.в., или обмен. Тел.: 514-603.
* М/а "Т-Таун-Айс-Ноах" 97 г.в. (с/с, сигн., 2ВД, 2 л, бензин, серебристый). Тел.: 54-83-85.
* ВАЗ-21061 93 г.в. (транзитные номера), за 45 т.р., торг. Тел.: 52-20-24.
* ГАЗ-3110 99 г.в. (зеленый, АИ-80, КПП 5-ст., чехлы, магн., пробег 63 т.км, отл. сост.), за 110 т.р., торг. Тел.: 56-21-99.
* "Мазда-Капелла" 98 г.в. (V 1,8 л, АКП, серый, универсал), за 8000 у.е., торг, или обмен. Варианты. Тел.: 530-599 вечером.
* "Т-Виста" 95 г.в. (V 2 л, ц/з, сигн., с/с, темно-зеленый). Тел.: 8-9025-112-940.
* "Т-Кариб-Спринтер" 96 г.в. (4А, ABS, АКП, 2ВД, 1,6 л, ц/з, с/с, кузов АЕ-111, серебристый, спорт. режим, лыжи, спойлер, полка, один хозяин). Тел. поср.: 56-56-24.
* ЛуАЗ-969М 86 г.в. (один хозяин, пробег 25 т.км + запчасти), за 20 т.р., или обмен. Варианты. Тел.: 53-28-53 с 18 до 21 час.
* УАЗ-31512 2000 г.в., за 120 т.р. Тел.: 53-63-43.
* РАФ-22031 85 г.в. (г/пассажир., после кап. ремонта, хор. сост.), возможна рассрочка, или обмен. Тел.: 67-06-28, 8-9025-762-810.
* "Ниссан-Stagia" 97 г.в. (темно-зеленый металлик, литье, универсал, V 2,5 л), за 240 т.р., или обмен. Тел.: 55-90-20, 8-9025-675-118.
* ВАЗ-21065 2000 г.в. (1,6, 5-ст. КП, металлик, сигн., отл. сост., пробег 50 т.км), за 100 т.р., торг. Тел.: 8-9086-434-099.
* "Т-Витс" 99 г.в. (1 л, МКП, красно-розовый). Тел.: 8-9021-741-383.
* "Мицубиси-Шариот" 93 г.в. (двиг. контрактный 96 г.в., 4ВД, АКП, 2 л, 7 мест, с/с, сигн., кенгурин, литье), за 155 т.р., торг, или обмен на м/а, универсал, свежее. Тел.: 53-84-64.
* "Хонда-Аккорд" 99 г.в. (б/п, АКП, 1,8, EPS, ABS, SRS, R-ключ, регулируемый усилитель Р, белый, отл. сост.), или обмен на а/м 97-98 гг.в. + доплата. Тел.: 8-9027-691-616, 56-82-24.

КУПЛЮ *аварийные японские автомобили* т. 8-902-5-196-800

* "Ниссан-Авенир-Салют" 2000 г.в. (1,8 л, аукцион 4б, доставка ж/д, пробег по Ангарску 8 т.км, ОТС, с/с, ТВ, CD, тонировка), за 9000 у.е. Тел.: 8-9501-162-998.
* ВАЗ-2106 95 г.в. (отл. сост.), за 75 т.р., торг; лодочные моторы "Привет", "Казанка". Тел.: 65-08-89 после 19 час.
* "Хонда-Степ-Вагон" (золотистый, 8 мест, в РФ 6 мес.). Тел.: 8-9149-018-183, 8-9021-756-500.
* "Т-Лит-Айс" 97 г.в. (1,8 л, АКП, задний привод). Тел.: 67-16-00.

Размещение в сети Интернет ваших объявлений о продаже автомобилей.
WWW.PRODAM-AVTO.COM
Первым ста клиентам - бесплатно.
В услуги входит фотосъёмка и размещение фотографий вашего авто. Объявления на сайте обновляются ежедневно.
Тел: 58-71-57 Сот: 8-902-514-71-57

* "Т-Королла" 93 г.в. (темно-зеленый, V 1,6, хор. сост.). Тел.: 61-50-43.
* "Ниссан-Авенир" 98 г.в. (V 1,6 л, п/супер, серебристый, отл. сост.), за 150 т.р. Тел.: 67-24-41.
* "Сузуки-Культус" 92 г.в. (седан, белый, эл. пакет, V 1,3 л), за 55 т.р., торг. Тел.: 53-84-62.
* ВАЗ-21093 95 г.в. (1,5 л), за 65 т.р., торг. Тел.: 8-243-98-286.
* "Т-Камилла" 95 г.в. (белый, V 1,5, кузов 110-й, п/супер), за 135 т.р., торг. Тел.: 8-9086-500-151.
* УАЗ 92 г.в. ("санитарка", после кап. ремонта), за 75 т.р., торг. Тел.: 8-9086-500-151.
* "Сузуки-Эскудо" 96 г.в. (короткий, V 6, 2 л). Тел.: 8-9025-123-700.
* М/а "Т-Таун-Айс-Ноах" 2000 г.в. (дизель, 4ВД, 2 люка, эл. шторы CD, ТВ, выс. крыша, белый), за 14000 у.е., торг. Тел.: 55-81-47.
* "Т-Камри-Грация" 97 г.в. (универсал, сигн., секретка, литье, МР-3), за 225 т.р. Тел.: 54-63-25, 683-810.
* Мотоцикл "Сузуки" 95 г.в. (б/п), за 3000 у.е.; мосты ГАЗ-66 (новые), за 40 т.р. Тел.: 682-778.
* "Т-Корона-Премио" 98 г.в (двиг. 3S, 4ВД, бензин + газ). Тел. 67-36-41.
* Минивен "Ниссан-Прерия" 92 г.в. (автомат, сигн., литье, 7 мест). Тел.: 8-9086-513-649.
* "Т-Краун" 97 г.в. (3 л, есть всё, темно-синий, в РФ 6 мес.), за 10000 у.е. Тел.: 680-407.
* "Фольксваген-Пассат" 99 г.в. (V 5, 2,3 л, универсал, зеленый, типтроник, оригинальное литье R-16), за 14500 у.е., торг. Тел.: 56-06-16.
* М/г "М-Делика" 97 г.в. (кузов, 1 т, 1,6, бензин). Тел.: 55-80-88 после 18 час.

СЕРВИСНЫЙ ЦЕНТР TOYOTA
Адрес: п.Майск, ул. Ст. Разина (напротив ДОКа) т. 57-35-35
Круглосуточная справочная: 56-46-46
ПРОДАЖА АВТОМОБИЛЕЙ С ЯПОНСКИХ АУКЦИОНОВ
ТЕПЕРЬ В КРЕДИТ
ПРИНИМАЕМ НА КОМИССИЮ А/М
Техобслуживание японских а/м
Гарантия качества
Заключаем договоры с организациями с оплатой по безналичному расчету www.avto38.ru

ОАО "Ангарское грузовое автотранспортное предприятие" **СДАЕТ В АРЕНДУ** отдельное помещение под магазин, склад – *177,7 кв.м, первый этаж* *Московский тракт, ОАО "АГАТИ"* т. 57-64-03, 57-53-32

* "Ниссан-Пульсар" 99 г.в. (универсал, б/п), за 7300 у.е. Тел.: 52-76-02.
* ГАЗ-21, ЗИЛ-130. Тел.: 61-20-11.
* "Т-Аристо" 95 г.в. (цвет "серебро"). Тел.: 8-9027-688-658.
* "Хонда-Стрим" 2002 г.в. (белый, 4ВД, литье, двиг. 1,7 л, б/п, АКП-типтроник), возможен обмен на жилплощадь. Тел.: 8-9021-726-806.
* "Дэу-Леманс" 91 г.в. Тел.: 8-9025-112-559.
* "Москвич-412ИЭ" 82 г.в. (на ходу), недорого. Тел.: 51-84-71 после 18 час.
* "Хонда-Партнер" 97 г.в. (V 1,6, бензин, механика, 4ВД, п/с, белый), или обмен на а/м выше классом. Тел.: 8-9021-740-656.
* "Урал"-лесовоз роспуск, двиг. ЯМЗ-238М, после кап. ремонта, или обмен. Тел.: в Иркутске: 53-00-95, в Ангарске: 54-29-54.
* "Мазда-MPW" 96 г.в. (4ВД, 8 мест, полный привод, дизель). Тел.: 53-90-27, 541-541, 8-9501-053-503.
* "Хонда-Степ-ВГН" 96 г.в. (V 2 л, впрыск), за 8500 у.е., торг. Тел.: 52-38-89.
* "Т-Виндом" 94 г.в. (двиг. 2,5, темно-серый, литье, зимняя резина, компьютер). Тел.: 55-04-17.
* ВАЗ-2101 78 г.в. за 11 т.р., торг. Тел.: 8-9086-481-787.
* М/а "Т-Таун-Айс-Ноах" 98 г.в. (с/с, сигн., новая резина, 2 л, бензин). Тел.: 53-90-27, 8-9025-194-775.
* ГАЗ-21 68 г.в. по запчастям. Тел.: 642-103.
* "Фольксваген-Пассат" 83 г.в. (2 л, хор. сост.), за 40 т.р., торг. Тел.: 52-94-72 после 19 час.
* "Хонда-Степ-Вагон" 99 г.в. (б/п, синий, 8 мест). Тел.: 53-90-27, 541-541, 8-9501-053-503.
* "Т-Дюна" 93 г.в. (длинномер-трансформер). Тел.: 52-40-22, 8-9021-725-750.
* "Т-Ипсум" 96 г.в. (есть всё). Тел.: 55-74-62.
* "Хонда-Капа" 99 г.в. (1,5 л, в РФ 3 мес., полный эл. пакет, ABC, сигн., секретка, белый). Тел.: 52-63-37 вечером, 8-9043-544-072.
* "Исудзу-Форвард" 90 г.в. (фургон, 5 т, отл. сост.), за 290 т.р., или обмен. Тел.: 52-96-22.
* "Т-Чайзер" 89 г.в. (белый, суперчарджер, сигн.). Тел.: 8-9046-538-141.
* "Хонда-Степ-WGN" 2000 г.в. (2 л, "серебро", идеальное сост.). Тел.: 55-04-17.

Продажа, установка, настройка спутниковых антенн т. 588-677

* "Т-Калдина" 2000 г.в. (универсал, двиг. 3S, V 2 л, 140 л.с., 4ВД, рессоры усиленные, ABS, аэрбэг, сигн., в РФ с 04.05, пробег 12 т.км, отл. сост.), за 8500 у.е., торг. Тел.: 56-17-53.
* "Исудзу-Фарго" 91 г.в. (г/п 1 т, 4ВД). Тел.: 8-9025-126-321, 8-9025-124-905.
* МАЗ-236 95 г.в. (топливозаправщик, V 10 куб. м). Тел.: 8-9501-051-059.
* Седельный тягач "Ивеко" 98 г.в. (отл. сост. + полуприцеп, рефрижератор, V 82 куб.м, новая резина). Тел.: 8-22-49-12-13.
* "Опель-Вектра" 2001 г.в. (1,6 л, цвет серый, литье, чейнджер, 12CD), за 12000 у.е. Тел.: 649-474.
* М/а "Фольксваген-Транспортер" 94 г.в. (г/пассажир., хор. сост., дизель, передний привод, литье, механика), за 9000 у.е. Тел.: 59-32-88, 8-9025-195-287, 8-9021-741-828.
* "Газель" 2003 г.в. (с маршрутом, 15 мест). Тел.: 59-43-06, 51-93-88.

Платишь меньше, ездишь больше!
СКИДКИ! КРЕДИТ
УСТАНОВКА ГАЗОБАЛЛОННОГО ОБОРУДОВАНИЯ
электронных дозаторов газа, компьют. регулировка
Адрес: 17 мр-н, перед ГСК-1, бокс 13, т. 649-661

* ВАЗ-2107 93 г.в. (V 1,6, 5-ст. КПП, хор. сост.), за 60 т.р. Тел.: 8-9085-493-428.
* ВАЗ-21093 95 г.в. ("вишня", литье, сигн., магн.). Тел.: 8-9086-502-760.
* "Хонда-Аккорд" 95 г.в. (универсал, V 2,1 л, сигн., литье, "спелая вишня", хор. резина). Тел.: 54-74-30, 8-9086-552-785.

магазин автозапчастей
АВТОline
Авто-запчасти для японских автомобилей
KYB
в наличии и под заказ
Адрес: 278 кв-л, здание завода РТА, 2 эт., т. 615-508

* Фронтальный погрузчик ТО-6А (после кап. ремонта). Тел.: 67-36-41, 585-563.
* "Газель" 2003 г.в. (15 мест, можно с маршрутом). Тел.: 55-99-34.
* "Мицубиси-Fusofighter" 90 г.в. (красный, макс. масса 7800, мощность двиг. 220, большая термобудка). Тел.: 8-9086-553-090.
* Маршрутку 2003 г.в. (карбюратор, двиг. 406, можно с маршрутом). Тел.: 64-65-66.
* М/г "Мазда-Титан" 90 г.в. (2 т, будка, треб. небольшой ремонт). Тел.: 55-94-14 вечером.
* "Хонда-Домани" 95 г.в. (литье, сигн., магн., АКП, 1,5 л, с/с, велюр), за 145 т.р. Тел.: 65-23-51, Сергей.
* ВАЗ-2112 2001 г.в. (16-клап., "снежная королева", эл. пакет, подогрев сидений, ц/з, CD, сигн. + комплект зимней резины), за 165 т.р. Тел.: 8-9086-483-143, раб.: 57-72-15.
* "Х-Одиссей" 2001 г.в. (б/п, синий, V 2,3 л, навигация, R-16, литье), за 12700 у.е. Тел.: 52-57-03, 8-9086-507-317, Володя.

УСТАНОВКА ГАЗОБАЛЛОННОГО ОБОРУДОВАНИЯ
Мы ПЕРЕЕХАЛИ: а/к "Привокзальный-2" 76 бокс
т. 64-97-98
БайкалЭкоГаз
НИЗКИЕ ЦЕНЫ. БЕСПРОЦЕНТНЫЙ КРЕДИТ. СКИДКИ

* ВАЗ-2121 "Нива" 93 г.в. Тел.: 52-95-52 вечером.
* "Хонда-Аккорд" (хор. сост.), за 40 т.р. Тел.: 8-9148-938-889.
* М/г "Мазда-Титан" 98 г.в. (рефрижератор, "– +", автономка, будка универсальная, г/п 2 т, V 4,1, отл. сост.). Тел.: 54-79-35 до 22 час., 8-9086-502-686.
* ЗИЛ ММЗ 82 г.в. (разморожен блок, восстановлению подлежит), за 15 т.р., или обмен. Варианты. Тел.: 8-9021-721-754.
* ГАЗ-3110 12,97 г.в. (серо-голубой, 5-ст., АИ-80, сигн.), или обмен на гараж. Тел.: 54-97-04.
* "Т-Королла" 83 г.в. (на ходу, АКП + запчасти), за 25 т.р. Тел.: 67-49-78, 8-9086-505-183.

* "Т-Королла" 99 г.в. (б/п, V 1,5, 2 подушки безопасности, ABS, белый, мягкий салон). Тел. поср.: 562-233.
* Срочно! "Т-Калдина" 2001 г.в. (G-салон, V 2 л, черный, тонировка, пробег 15 т.км, тюнинг), за 7500 у.е., торг. Тел.: 55-64-62 после 20 час.
* ВАЗ-21214 (белый, тюнинг, сигн., магн., пробег 22,5 т.км), за 170 т.р. Тел.: 8-9501-279-117.
* ВАЗ-21013 85 г.в. (на ходу, на запчасти). Тел.: 8-9021-722-616.
* "Москвич-2141" 97 г.в. (хор. сост.), за 50 т.р., торг. Тел.: 54-79-56, 54-72-26.
* "Марк-2" 92 г.в. (мех. КПП, мост, полный эл. пакет, двиг. 4С, хор. сост.). Тел.: 54-10-95.
* Мокик "Ямаха-Miht" 94 г.в. (хор. сост.), за 9 т.р. Тел.: 55-69-73, 8-9043-532-097.
* "Хонда-CRV" 97 г.в. (всё есть, прекрасное сост.). Тел.: 54-42-63, 8-9021-741-572.
* ВАЗ-21083 92 г.в. (V 1,5). Тел.: 55-86-45.
* Мини-мокик "Хонда-Дио" 97 г.в. (б/п, красный, привезен в марте 2006 г., идеальное сост.), за 17 т.р. Тел.: 8-9501-046-559.
* ГАЗ-3110 99 г.в. (черный, отл. сост.), за 85 т.р., торг. Тел.: 67-86-31.
* "Ниссан-АД-МАХ" 92 г.в. (фургон, г/п 400 кг, V 1,5, бензин, автомат), недорого. Тел.: 55-73-52.
* "Ниссан-Цефиро" 96 г.в. (2 л, синий). Тел.: 8-9025-196-651.
* М/а "Хундай-Грейс" 93 г.в. (11 мест, на маршруте не был), за 125 т.р. Тел.: 55-49-83.
* УАЗ-3303 95 г.в. (грузовой фургон, после кап. ремонта), за 100 т.р., торг. Тел.: 51-16-50, 8-9501-051-987.
* Трактор Т-25 (с набором техники). Тел.: 8-9086-531-535, Алексей.
* Мотоцикл "Восход-2М" 78 г.в. (хор. сост., на ходу, черный). Тел.: 55-72-60 утром, с 9 до 11 час. Тел.: 8-9027-603-272.
* "Москвич-21406" 87 г.в. (по запчастям). Тел.: 65-80-70.
* "Мазда-Демио" 2001 г.в. (б/п, V 1,3, ABS, 2 аэрбэга, эл. пакет, магн., тонировка, темно-синий), за 6800 у.е. Тел.: 8-9025-685-676.
* "Т-Целика" 86 г.в. (хор. сост., 2-дверн., литье, хорошая резина). Тел.: 8-9021-742-644.

"MERCEDES BENZ ML430"
б/п по РФ, 2000 г.вып., цена 1 200 000 руб.
т. 57-35-35, 57-35-25, 57-52-97

* М/а "Т-Лит-Айс" 89 г.в. (синий, г/п 750 кг, 5-дверн., бензин, V 1,5 л, 5-ст. МКП, литье, магн., кондиц., ц/з, отл. сост., пробег 130 т.км), за 95 т.р., торг. Тел.: 55-21-08.
* "Т-Калдина-GT" 2000 г.в. (4ВД, АКП), недорого, или обмен на "Т-Таун-Айс-Ноах" или др. универсал с МКП. Тел.: 584-177.
* "Т-Камри" 2001 г.в. (2,4 л, полный эл. пакет, секретка, расход 10 л на 100 км, черный металлик, хром. литье), за 9000 у.е., торг. Тел.: 55-12-55 после 19 час.
* "Т-Калдина-GT" 2000 г.в. (АКП, 4ВД, белый), недорого. Тел.: 584-177.
* "Альфа-Ромео-75" 88 г.в. (2 л, механика), или обмен на др. аварийный а/м. Тел.: 67-91-16 после 20 час.
* "Ниссан-Калифорния" 91 г.в. (отл. сост., 4ВД, с/с, литье), за 115 т.р. Тел.: 8-9027-603-443.
* "Калдина" 2000 г.в. (V 1,8, двиг. 7А, пробег 73500 км). Тел.: 8-9086-482-236, дом.: 67-22-17.
* ВАЗ-2109 91 г.в. (цвет "вишня"), за 40 т.р. Тел.: 8-9086-503-501, 8-9501-273-406.
* "Т-RAV-4" 97 г.в. (2ВД, отл. сост., серый), за 270 т.р. Тел.: 8-9025-763-236.
* УАЗ 2000 г.в. ("санитарка", хор. сост.). Тел.: 67-87-43, 64-40-49.
* "Мазда-Синтия" 92 г.в. Тел.: 8-9501-345-772.
* "Т-Калдина" 97 г.в. (рессоры, газ-бензин, 1,5). Тел.: 8-9027-692-535.
* "Мазда-Кронос" 91 г.в. (двиг. и КП 95 г.в., V 2 л, магн., литье, хор. сост.), за 130 т.р., торг. Тел.: 54-76-46.
* ВАЗ-2103 75 г.в. (хор. сост.), за 30 т.р., торг. Тел.: 8-9502-124-432.
* "Хонда-Степ-Вагон" 99 г.в. (V 2 л, б/п, 4ВД), за 9300 у.е. Тел.: 51-26-32.

Ангарск, ул. Горького, 22
тел. 52-98-10
Аукционные автомобили из Европы и Японии
резон

Спутник
Вместе с вами вращаем мир!
ПОДШИПНИКИ со склада в Ангарске и Иркутске
Товар сертифицирован
Ангарск, ул. Чайковского, 2а ("Рыбобаза"), т. 697-721, 582-697
Иркутск, ул.Р.Люксембург, 184, оф. 400, т. (3952) 519-664, 44-86-47, 44-86-57
E-mail: sputnikpodsh@plsem.net

* Срочно! ВАЗ-2102 85 г.в. (хор. сост.), за 28 т.р. Адрес: п. Китой, ул. 1-я Комсомольская, 24. Тел.: 8-9021-722-849.
* ВАЗ-2106 2004 г.в. ("синий океан", хор. сост.), за 115 т.р. Тел.: 65-99-28.
* М/а "Соболь-Баргузин" 2003 г.в. (серебристый металлик, отл. сост., ц/з, сигн., ТВ, DVD), за 250 т.р., торг. Тел.: 67-91-60.

РЕМОНТ МЯГКОЙ КРОВЛИ
быстро недорого качественно гарантия
Реализуем НАПЛАВЛЯЕМЫЕ КРОВЕЛЬНЫЕ МАТЕРИАЛЫ «ТехноНиколь»
техноэласт унифлекс биполь линокром бикрост битум
по иркутским ценам
Наличный и безналичный расчет
Тел.: 52-96-22, 8-902-51-97-885

* "Т-Камри" 93 г.в. (V 2 л, серый металлик, магн., МР-3, хор. сост.), за 137 т.р., торг. Тел.: 8-9021-727-700.
* "Субару-Импреза" 11.2002 г.в. (V 1,5 л, 4ВД, 1 год в РФ, CD, литье, сигн., холодный пуск, "серебро"). Тел.: 8-9025-146-487.

* "Т-RAV-4" 2001 г.в. (синий перламутр, автомат, левый руль, V 2 л), дорого. Тел.: 560-590.
* "Хонда-CRV" 97 г.в. (4ВД, V 2 л, всё необходимое для поездок и для отдыха). Тел.: 54-42-63, 8-9085-490-607.
* "Ниссан-Санни" 87 г.в. (4ВД, АКП, V 1,5, спортивная панель, дополнительные датчики, спортивный капот), за 50 т.р., или обмен на купе. Варианты. Тел.: 52-88-95.
* "Исудзу-Джемини" ("Бьюик") 91 г.в. (контрактный двиг. и 5-ст. МКП 2003 г.в., 1,6 л, 140 л.с., салон KeKa-Ko, эл. пакет, R-14, литье + ТО, страховка, запчасти), за 3500 у.е., торг. Тел.: 52-14-88.
* "Т-Королла-2" 93 г.в. (впрыск, V 1,5 л, 5Е, МКПП 5-ст., сигн., тонировка, тех. осмотр, расход 6 л на 100 км, белый, 3-дверн., тюнинг салона, идеальное сост., пробег 150 т.км, один хозяин), за 105 т.р., торг. Тел.: 8-9086-480-757.
* М/г "Мазда-Титан" 92 г.в. (г/п 2,5 т, тент, дл. 4,3 м), за 160 т.р. Тел.: 8-9501-277-650.

ВОРОТА с КНОПКОЙ
секционные, откатные, распашные
Шлагбаумы, автоматика
т/факс: 610-633, 64-44-44

* "Ниссан-Авенир" 99 г.в. (с/с, сигн., АКП, дуги). Тел.: 52-61-04.
* Японский грузовик "Исудзу-Форвард" 95 г.в. (без пробега, борт 5 т, стрела 3 т, хорошая резина, хор. тех. сост.), возможен обмен, кредитование. Тел.: 52-70-83, 8-9501-046-369.
* ВАЗ-21065 2000 г.в. (отл. сост., литье, магн., б/п по Иркутской обл.), за 87 т.р. Тел.: 8-9501-051-474.
* "Корона-Премио" 98 г.в. (с/с, метла, сигн., литье, хор. сост.), за 6600 у.е. Тел.: 52-65-18, 8-9025-692-902.
* "Т-Раум" 98 г.в.; "Т-Таун-Айс" 2000 г.в. (б/п, двиг. 1,8, бензин, коробка). Тел.: 8-9502-103-673.
* ВАЗ-21065 95 г.в., за 55 т.р. Тел.: 8-9027-694-050.
* "Таврия" 93 г.в. (белый, пробег 39 т.км, один хозяин), за 29 т.р.; прицеп маленький; кузов к а/м "Таврия", за 2 т.р. Тел.: 67-67-48, 8-9025-692-160.
* ГАЗ-3110 2003 г.в. (бензин АИ-80, ц/з, сигн., магн., белый). Тел.: 56-48-26.

* "Т-Королла" 97 г.в. (б/п, с/с, ABS, 2 подушки безопасности, АКП, V 1,6 л, 4ВД, серебристый, под документы), за 175 т.р., торг. Тел.: 8-9027-694-145.
* ГАЗ-63 (на ходу, запчасти). Тел.: 8-9021-740-610.
* "Т-Функарго" 2000 г.в. (серебристый, с/с, ABS, CD, тонировка, метла, спойлер, V 1,3, АКП + комплект зимней резины), за 7300 у.е. Тел.: 51-33-01, 8-9021-741-799.
* М/а "Т-Таун-Айс" 89 г.в. (дизель, 4ВД, МКП, 7 мест, отл. сост.), за 120 т.р., торг. Тел.: 8-9043-548-732.
* "Ниссан-Вингроуд" 98 г.в. (серый металлик, V 1,5 л, литье, 4ВД, АКПП, п/супер, пробег по РФ 21 мес., сигн., хор. сост.). Тел.: 51-23-43.
* "Хонда-Одиссей" 96 г.в. (1 г. в РФ, "серебро", 4ВД, литье на 16), за 8000 у.е. Тел.: 64-98-30.
* "Ауди-А-2" 2001 г.в. (V 1,4, серый металлик, бензин, из Германии, без пробега по РФ). Тел.: 8-9021-729-722.
* "Мерседес" 2000 г.в. (бензин, из Германии, без пробега по РФ, механика). Тел.: 8-9021-729-722.
* "Субару-Легаси" 93 г.в. (V 1,8, 4ВД, универсал, темно-синий, хор. тех. сост.), за 140 т.р., торг. Тел.: 8-9027-690-747.
* ВАЗ-21093 96 г.в. (хор. сост.), или обмен на ВАЗ-05–07, в хор. сост. Тел.: 55-49-47 вечером, 8-9046-574-957.
* "Форд-Мондео" 93 г.в. (левый руль, V 1,8 л, синий, МКП) + прицеп к л/а, недорого. Тел.: 8-9025-674-172.
* "Мазда-Кседос" 95 г.в. (левый руль, механика, тонировка, разрешение, магн., всё есть), за 6500 у.е. Тел.: 648-820.
* "Ниссан-Куб" 98 г.в. (10 мес. в РФ, серый, с/с, АКП, литье, сигн. с автозапуском, ABS, подушки безопасности, магн., отл. сост.), за 170 т.р. Тел.: 8-9502-162-898.
* "Делика" 93 г.в. (4ВД), недорого. Тел.: 51-74-87, 8-9086-552-487.
* КрАЗ-257 80 г.в. (документы, на запчасти). Тел.: 8-9502-273-356.
* "Т-Креста" 99 г.в. (пробег 1,5 г., V 2 л, "снежная королева"), за 9500 у.е. Тел.: 68-02-01.
* "Т-Королла" 99 г.в. (универсал, V 1,5, белый, магн., метла, пробег по РФ 5 мес.), за 150 т.р. Тел.: 55-60-57.

ТЮНИНГ-СЕРВИС "АЛЛИГАТОР"
Изготовление в течение 2 часов
ОТСЕКАТЕЛЕЙ на капот
ЗАЩИТА ФАР
MARK II
Адрес: перекресток ул. Ворошилова и 40 лет Октября

* ВАЗ-2103 74 г.в. (раб. сост., треб. косм. ремонт), за 15 т.р. Тел.: 56-12-34.
* ВАЗ-21099 2003 г.в., за 160 т.р. Тел.: 649-168.
* "Ока" 94 г.в. (на ходу, треб. кузовной ремонт). Тел.: 54-99-91.
* ВАЗ-21093 95 г.в. (темно-вишневый, хор. сост., колпаки, мухобойка, магн.), за 85 т.р. Тел.: 67-09-20, 8-9086-502-783.
* "Т-Виста" 92 г.в. (V 1,8, с/с, SB-30, литье, метла, сигн., автозапуск с таймером, ухоженная, цвет "мокрый асфальт"), за 125 т.р. Тел.: 65-84-65 после 20 час.
* ВАЗ-21013 86 г.в. (пробег 86 т.км, безаварийный). Тел.: 55-01-22 после 19 час.
* "Н-Атлас" 94 г.в. (ТД-27, 1,5 т, борт), за 4000 у.е. Тел.: 8-9027-688-004.
* "Т-Королла" 2000 г.в. (4 мес. в РФ, АКП, 2 аэрбэга, сигн., автозапуск, прогрев, магн., CD, МР-3, 4ВД, метла), за 200 т.р., торг. Тел.: 56-66-40, 8-9086-505-711.
* КАВЗ (хор. сост.), недорого. Тел.: 8-9025-197-344, 54-67-96.
* УАЗ-3307 (грузовой, хор. сост.). Тел.: 8-9025-197-344, 54-67-96.
* ВАЗ-21102 (эл. пакет, МР-3, в эксплуатации с 2003 г., отл. сост.). Тел.: 8-9025-197-344, 54-67-96.
* ВАЗ-2115 12.2002 г.в. (пробег 34 т.км, "снежная королева", инжектор, литье), за 165 т.р., торг. Тел.: 51-05-05, 56-22-16 вечером.
* ВАЗ-21053 89 г.в. (белый, двиг. 03, после кап. ремонта, новая подвеска, новые диски, резина, магн., усилитель, руль спорт.), за 45 т.р. Тел.: 8-9086-506-548.
* ГАЗ-31029 93 г.в. (АИ-80, черный), за 40 т.р. Тел.: 56-21-32, 8-9086-516-731.
* "Москвич-412" 82 г.в. (АИ-80, белый, хор. сост.), за 15 т.р. Тел.: 55-32-66 вечером.

АВТО ПРОФИЛЬ
СТАНЦИЯ ТЕХНИЧЕСКОГО ОБСЛУЖИВАНИЯ
22 мр-н, дом 1, т. 50-88-99,
часы работы с 9.30 до 19.00 зимой, до 20.00 летом, в субб. и воскр. до 17.00
Замена масла в двигателе (бесплатно)
Замена масла в автоматической коробке передач
Замена охлаждающей жидкости
ОСОБЫЕ ЦЕНЫ для корпоративных клиентов
Бочковые масла и специальные жидкости для любых агрегатов

* ВАЗ-2101 82 г.в. (двиг. 03, салон 06), за 20 т.р. Тел.: 8-9025-611-513.
* "Хонда-Одиссей" 96 г.в. (темно-синий, 4ВД, АБС, с/с, люк, крыша – стекло, литье на 15, в РФ с 09.2004 г., хор. сост.), или обмен. Тел.: 587-381.
* ВАЗ-21063 88 г.в. (на ходу, удовлетворит. тех. сост., кузов 93 г.в.), за 38 т.р. Тел.: 55-93-46.
* Мотоцикл "Ява-350" 90 г.в. (хор. сост.), за 15 т.р. Тел.: 55-93-46, 8-9086-547-513.
* ВАЗ-21140 2004 г.в. Тел.: 58-91-50.
* "Т-Королла" 92 г.в. (белый), за 120 т.р. Тел.: 67-01-28, 8-9025-695-195.

"TOYOTA KLUGER V"
2001 г. вып., объем 3 литра, передний привод, бензин, без пробега по РФ, суперсалон, ABS, AIRBAG, TV, CD
т. 57-35-35, 57-35-25, 57-52-97

* "Т-Камри" 95 г.в. (V 2 л, АКПП, эл. пакет, хор. сост.), за 190 т.р. Тел.: 8-9086-480-011.
* ВАЗ-2107 "Жигули" 98 г.в. (ярко-белый, отл. сост.), за 84 т.р. Тел.: 56-13-99.
* ВАЗ-21053 86 г.в. (белый), за 30 т.р. Тел.: 67-34-79.
* "Т-Карина" 90 г.в. (золотистый, с/с, хор. сост.). Тел.: 8-9502-273-462.
* ВАЗ-2107, в аварийном сост. Тел.: 56-64-90.
* ВАЗ-21053 93 г.в. (V 1,5, отл. сост., белый), за 45 т.р. Тел.: 65-03-05.

* "Т-Королла" 99 г.в. (V 1,5, белый), за 187 т.р., торг. Тел.: 8-9043-542-958.
* ГАЗ-3110 2000 г.в. (67 т.км, АИ-80, сигн., тонировка + 4 шипованных колеса), за 120 т.р. Тел.: 65-07-26.

ЗАО "РУСАВТОТРАКЗАПЧАСТЬ"
ЗАПЧАСТИ от завода-производителя (доставка, скидки)
НЕФТЕХИМИЯ: Масла "Лукойл", тосол (Дзержинск), тормозная жидкость
В розницу и мелкий опт
Адрес: ул. К.Маркса, 75 (автомагазин в здании автосервиса), тел.: 53-08-28
КАМАЗ ГАЗ, ЗИЛ ГАЗЕЛЬ СОБОЛЬ КРАЗ, МАЗ ВОЛГА
Заключаем договоры с предприятиями

* "Мазда-Капелла" 99 г.в. (универсал, АКП, V 1,8 л, "хрусталь", кондиц., литье на 15, CD, сигн.), за 173 т.р. Тел.: 8-9025-675-662.
* "Газель" 2003 г.в. (пассажир., двиг. 406 04.2006 г.в.). Тел.: 8-9501-330-001, 61-00-77 с 18 до 21 час.
* ВАЗ-21063 87 г.в. (норм. сост.), за 35 т.р. Тел.: 54-95-35, 8-9086-484-989, Андрей.
* "Ниссан-АД" 91 г.в. (в РФ с 98 г., 1,5 л, механика, белый, хорошая резина, отл. сост.), за 100 т.р. Тел.: 8-9025-124-612.
* ВАЗ-2106 97 г.в. (1,5, отл. сост., синий металлик, 5-ст. КПП, литье, тонировка, эл. стеклоподъемники). Тел.: 8-9027-648-875, 54-02-17.

сост., ABC, 2 аэрбэга, лыжи, метла, квадро, воздухообдувы, противотуманки), за 200 т.р. Тел. конт.: 55-23-80, 8-9025-194-889, Дима.
* "Т-Марк-2-Куалис" 99 г.в. (2,2 л, белый, 1 г. в РФ, с/с, АБС, 2 аэрбэга, МР-3, сигн., иммобилайзер, прогрев, литье R-15), за 9800 у.е., торг. Тел.: 51-81-45, 8-9025-197-185.
* М/а "Ниссан-Серена" 95 г.в. (АКП, 4ВД, дизель, 2 эл. люка, с/с, сигн. с автозапуском, цвет металлик, CD "Пионер", литье с хор. резиной, хор. сост.), за 145 т.р. Тел.: 8-9021-725-810.
* Мопед "Ямаха-Jog-ZR-1" 98 г.в. (спортивный, тюнинг, диск. тормоз "Brembo", газовый амортизатор, неон, спойлер, черный), за 25 т.р. Тел.: 8-9046-575-464.
** ВАЗ-2103 76 г.в. (V 1,6, стеклоподъемники, магн., отл. сост.), за 35 т.р. Тел.: 51-10-08, 8-9027-692-892.
** "BMW-525I" 91 г.в. (6-цилиндр., 95 л.с., V 2,5 л, люк, эл. пакет), за 120 т.р., или обмен на свежий японский а/м с моей доплатой. Тел.: 67-15-47.
** "Ниссан-Тирано" 90 г.в. (дизель, без турбины, 3-дверн., МР-3, сигн.), за 165 т.р., торг. Тел.: 8-9025-125-745.
** ГАЗ-31029 "Волга" (в разобранном сост.). Тел.: 8-9149-201-126, 8-9086-483-947.
** Автобус "Азия-Космос" (с маршрутом 577, хор. сост., 34 места). Тел.: 56-01-48.
** "Т-РАВ-4" 95 г.в. (5-дверн., вишневый, АКП, 2 л, 4ВД, сигн., багажник, CD, TV, отл. сост.), за 9100 у.е. Тел.: 56-81-15.
** "Мазда-Демио" 2000 г.в. (МКП, литье, серебристый, V 1,3), за 155 т.р. Тел.: 55-48-46.
** УАЗ-3962 96 г.в. ("санитарка", на ходу, двиг. без документов), за 55 т.р. Тел.: 65-16-32.
** "Т-Спасио" (красный, сигн., литье, АБС, двиг. 1,6 л, с/с, хор. сост.). Тел.: 8-9027-648-575.
** ВАЗ-21093 94 г.в. (на газу), за 80 т.р., торг. Тел.: 8-9086-523-865.
** Срочно! ГАЗ-3110 2001 г.в. (двиг. 406, белый, сигн. с пейджером, ц/з, дистанц. запуск, литье). Тел.: 8-9043-539-441, 649-441.
** "Т-Краун" 90 г.в. (3 л, треб. небольшой ремонт кузова), за 50 т.р. Адрес: п. Старица, ул. Новоселовская, 18.
** "Т-Марк-2" 96 г.в. (100-й кузов, "снежная королева", "американка", сигн., секретка, CD "Кенвуд", литье, V 2,5, двиг. 1GZ-VVTI, не конструктор), за 230 т.р., торг. Тел.: 56-19-26.
** "Т-Марк-2" 2000 г.в. (пробег по РФ 1 год, сигн., тонировка, литье, мультилок), или обмен на комнату, квартиру, с доплатой. Тел.: 53-20-21.
** "Т-Марк-2-Куалис" 2000 г.в. (без пробега, "снежная королева", литье, тонировка, ТВ). Тел.: 53-20-21.
** ГАЗ-3110 "Волга" 2002 г.в. ("мурена", пробег 18 т. км), за 135 т.р. Тел.: 58-96-85.

ЭМЭЛСИ мультилистинговая компания
квартиры в новостройках г. Иркутска
Тел. в Иркутске: (8-3952) 20-31-39, 20-31-58
Звоните – расскажем вам всё!
* огромный выбор
* без комиссии от клиента
* рассрочка платежа
* юридическая поддержка

** "Т-Платц" 2000 г.в. (белый, 1 л), за 195 т.р. Тел.: 52-56-28.

** М/а "Таун-Айс-Ноах" 97 г.в. (синий, V 2 л), за 260 т.р. Тел.: 52-56-28.

** "Хонда-Цивик-Шатл" 88 г.в. (5-ст. КП, серый, хор. сост.), или обмен; "Т-Королла" 98 г.в. (белый, с/с, G-тоуринг, автомат, V 1,5). Тел.: 8-9501-349-414.

** "Ниссан-АД" 99 г.в. (1,5, п/супер, сигн., секретка, литье, белый, один хозяин, отл. тех. сост.), за 145 т.р., торг. Тел.: 53-89-86, 56-97-05.

** "Хонда-Степ-Вагон" 2000 г.в. (золотистый, сигн.), за 10300 у.е., торг. Тел.: 8-9027-694-315.

** ВАЗ-2101 73 г.в. (треб. косм. ремонт). Тел.: 56-85-03.

** ВАЗ-2103 75 г.в. (после кап. ремонта), или обмен на гараж в Юго-Западном р-не. Варианты. Тел.: 67-81-04, 61-56-07.

** "Т-Королла" 2000 г.в. (белый, V 1,5, универсал, полулюкс, сигн., эл. пакет; "Т-Королла" 2000 г.в. (зеленый металлик, V 1,5, простой салон). Тел.: 8-9086-406-565.

** "Субару-Легаси" 90 г.в (МКП, 4ВД, седан, "мокрый асфальт"). Тел.: 566-644 вечером, 8-9046-576-748.

** ВАЗ-21053 95 г.в. (бежевый, АИ-80, двиг. после кап. ремонта, 4-ст.). Тел.: 565-249.

** Мотоцикл "Днепр" 90 г.в. (хор. сост., с люлькой, черный). Тел.: 53-87-14, 8-9149-130-651.

** "Ниссан-Глория" 95 г.в. (представительский класс, 2 л, АКП, литье, МР-3, сигн., серебристый, небитый, некрашенный), за 180 т.р. Тел.: 523-053, 585-875.

** "Москвич-2125" 79 г.в. (красный, комби), за 7 т.р., торг. Тел.: 54-89-76.

** "Москвич-2140". Тел.: 8-9021-715-534.

** "Т-Креста" 96 г.в. (V 3 л, хор. сост., есть всё), за 240 т.р., торг. Тел.: 8-9086-481-241.

** "Т-Корса" 91 г.в. (V 1,3, белый), или обмен. Тел.: 55-16-42, 8-9086-485-727.

** УАЗ-469 82 г.в. (тент, двиг. после кап. ремонта, хор. сост.), за 45 т.р., торг. Тел.: 59-11-27 вечером.

** "Элит-Айс-Ноах" 99 г.в. (б/п). Тел.: 538-537.

** Мокик японский 97 г.в. (хор. сост.). Тел.: 657-157.

** "Т-Креста" 94 г.в. (2 л, "серебро", идеальное сост.), за 168 т.р., торг. Тел.: 8-9021-720-560.

** "Т-Корона" 93 г.в. (2 л, хор. сост.), за 147 т.р., торг. Тел.: 8-9021-720-560.

** Мокик "Ямаха-Джог" 98 г. (отл. сост, б/п по РФ), за 19 т.р. Тел.: 8-9501-356-195, 8-9501-356-118.

** "Т-Марк-2" 95 г.в. (аварийное сост.). Тел.: 8-9025-124-081.

** ВАЗ-21213 97 г.в. (цвет "вишня"). Тел.: 51-25-80 вечером, 8-9027-694-661.

** Маршрутное такси №577. Тел.: 8-9025-790-662.

** "Т-Виста" 91 г.в. (с/с, АКП, сигн., фиолетовый, литье), за 117 т.р., торг. Тел.: 8-9021-722-461.

** "Ниссан-Авенир" 99 г.в. (есть всё, отл. сост.). Тел.: 8-9027-687-640, 52-83-35.

"Рекаро", руль "МоМо", обвес "Разо", литье R-16, метла, сигн.), за 8500 у.е., или обмен с доплатой на джип.Тел.: 8-9021-728-722.

** М/г "Ниссан-Ваннет" 99 г.в. (б/п по РФ, 1 т, борт, бензин, F-8), или обмен. Тел.: 8-9025-124-905.

** ВАЗ-2107, по запчастям. Тел.: 53-22-46.

** "Ниссан-Патрол" 94 г.в. (левый руль, V 2,8 л, турбина, механика, литье, лебедка, кожаный салон, ТВ, сигн., один хозяин). Тел.: 8-9025-196-057, 8-9021-728-722.

** "Хонда-Орхия" 12.96 г.в. (с/с, 2 аэрбэга, климат-контроль, V 2 л, хор. сост.). Тел.: 8-9025-195-805.

** "Т-Калдина" 99 г.в. (1,5 л, рессоры, АКП, SRS, АБС, литье на 14, новая резина, сигн., секретка), за 180 т.р., торг, автокредит, или обмен. Тел.: 65-13-33.

** "Т-Виста" 95 г.в. (V 2 л, "снежная королева"), за 7000 у.е. Тел.: 67-97-44.

** Два м/а РАФ 82 и 90 гг.в. Тел.: 52-82-86.

Группа компаний "ГРОСС"
Ангарское представительство
Истинное немецкое качество!
т. 699-376
ОКНА ДВЕРИ
НОВЫЙ 3- и 5-камерный профиль ПВХ ECP PLASTICS (высший класс А, специально сертифицирован для условий Сибири)
Кредиты
Дополнительные скидки
ЛОДЖИИ БАЛКОНЫ ВИТРАЖИ из алюминия
Адрес: ул. Восточная, 14, оф. 2, институт "Оргстройпроект"

ПЛАСТИКОВЫЕ хорошие ОКНА по хорошим ценам!
Салон окон "Василина"
Адрес: ул. Чайковского, 1а, оф. 318, т. 508-166
ТЕПЛО + СВЕТЛО → УЮТНО...

** "Т-Кариб" 99 г.в. (V 1,8 л, двиг. 7А, серебристый, с/с, 4ВД, блокировка). Тел.: 56-12-51, 8-9501-152-541.

** "Т-Калдина" 97 г.в. (черно-серый перламутр, двиг. 3S, МКП, 4ВД, АБС, 2 аэрбэга, литые диски, эл. люк, кенгурин, сигн.). Тел.: 61-44-80 вечером, 8-9027-689-169.

** "Т-Калдина" 93 г.в. (дизель, V 2 л, с/с), за 5000 у.е., торг. Тел.: 54-29-83.

** "Марк-2" 93 г.в. ("снежная королева", V 2,5, хор. сост.). Тел.: 8-9043-542-890.

** "Волга" 97 г.в. (белый). Тел.: 680-486.

** "Т-Марк-II" 93 г.в. (белый, 2,5 л). Тел.: 8-9086-506-830.

** ВАЗ-2101 78 г.в. (V 1,5), за 25 т.р., торг. Тел.: 51-35-92 вечером.

** ВАЗ-2109 94 г.в. (литье, спойлер, подкрылки, МР-3), за 87 т.р. Тел.: 52-26-84, 56-30-44.

** "Ниссан-Эксперт" 2000 г.в. (в РФ 5 мес., отл. сост.), за 185 т.р. Тел.: 56-33-62.

** "Ниссан-Калифорния" 98 г.в. (зелёный, универсал, б/п, с/с, спойлер), за 170 т.р. Тел.: 67-10-78 после 18 час.

** М/а "Ниссан-Ваннет" 84 г.в. (дизель, хор. сост.), за 45 т.р., или обмен. Тел.: 8-9027-602-380.

** М/г "Таун-Айс" 90 г.в. (г/п 1,5 т, V 2 л). Тел.: 8-9043-542-649.

** "Т-Марк-2" 2000 г.в. (литье, тонировка, мультилок, сигн., белый, пробег по РФ 1 год), или обмен на комнату, квартиру, с доплатой. Тел.: 53-20-21.

** ВАЗ-21093 99 г.в. (литьё, сигн., магн.), за 120 т.р., торг. Тел.: 67-61-05 после 18 час.

** ГАЗ-3110 99 г.в. (пробег 53 т.км, двиг. 402, АИ-80, белый). Тел.: 65-29-69.

** "Т-Королла" 97 г.в., за 155 т.р., торг. Тел.: 54-68-61.

** М/г "Мазда-Титан" 94 г.в. (3-тонник, двиг. TF, R-16, тент, хор. сост.). Тел.: 67-57-71.

** М/г "Мазда-Титан" 94 г.в. (синий, 3,5 т, кузов 4,3, кабина широкая, с/с, делитель, резина на

ОКНА XXI VEKA
Представительство в Ангарске Деметра АНГАРСК т. 51-36-26
СКИДКИ ДО 35 %
ДЕМЕТРА ГРУППА КОМПАНИЙ ®
ПОДРОБНЕЕ ЧИТАЙТЕ НА СТР. 37

** "Субару-Легаси" 90 г.в. (легковой универсал, контрактный двиг., автомат, с/с, климат-контроль, круиз-контроль, эл. люк, литье, отл. сост.), за 100 т.р. Тел.: 8-9025-112-625.

** ВАЗ-21083 99 г.в. (темно-зеленый, 2 спойлера, литье, хром., выс. панель, стеклоподъемники, противоугонная система, сигн., шумоизоляция, идеальное сост., один хозяин). Тел.: 8-9027-678-177, 55-73-15.

** ВАЗ-2106 2003 г.в. Тел.: 55-09-47.

** "Т-Корона" 92-95 гг.в. Тел.: 8-9501-045-453.

** "Хундай-Соната" 92 г.в. (1,8 л, МКП, серебристый, седан, левый руль, сигн.), за 82 т.р. Тел.: 569-308, 8-9025-761-796.

** "Хонда-Одиссей" 96 г.в. (аварийное сост., на ходу), за 160 т.р., торг, или обмен на а/м. Тел.: 8-9086-519-411.

** "Т-Королла" 92 г.в. (белый), за 122 т.р. Тел.: 8-9025-695-195.

** ВАЗ-2107 91 г.в., недорого. Тел.: 569-471.

** Срочно! ВАЗ-2107 91г.в. (синий), недорого. Тел.: 56-94-71.

** УАЗ-3151 91 г.в. (бежевый, хор. сост.), за 58 т.р. Тел.: 54-45-99, 8-9501-151-441.

** УАЗ-469 (цельнометалл., на военных мостах), за 40 т.р., торг. Тел.: 54-60-82, 8-9046-595-626.

** "Ниссан-Прессаж" 2000 г.в. (литье R-16, пробег по РФ 4 т.км). Тел.: 587-748, 57-39-42.

** "Т-Королла-Левин" 89 г.в. (кузов АЕ-91, 5-ст., механика, с/с, ц/з, литье на 14, двиг. 5А, V 1,5), за 68 т.р., торг. Тел.: 54-97-68.

** "Мазда-Фамилия-323" 12.99 г.в. (V 1,5, 130 л.с., механика, салон

** "Ниссан-Санни" 2000 г.в. (2-цветн., с/с, туманки, тахометр), за 7800 у.е. Тел.: 525-742.

** Мини-мокик. Тел.: 8-9501-162-397.

** "Т-Функарго" 2000 г.в. (чёрный металлик, б/п, лыжи, спойлер, 1,5 л), за 7800 у.е. Тел.: 525-742.

** "Ниссан-АД" 99 г.в. (белый, 1,5 л, метла), за 5800 у.е. Тел.: 525-742.

** "Ниссан-Эксперт" (б/п), за 7700 у.е.; "Т-Королла" (седан, б/п), за 7800 у.е. Тел.: 525-742.

** ВАЗ-2101 (голубой, двиг. после кап. ремонта). Тел.: 67-91-28.

** "Т-Королла" 98 г.в. (белый). Тел.: 589-138.

** "Т-Камри" 96 г.в. (V 2 л). Тел.: 8-9021-754-545.

** "Т-Камри" 94 г.в. (б/п, магн., CD, хор. сост.). Тел.: 52-76-02.

** "Т-Ленд-Крузер-80" 96 г.в. (левый руль, механика, 4,2 л, дизель, усиленный бампер, шноркель, эл. лебёдка, тонировка). Тел.: 8-9021-740-110.

** "Таврия" 95 г.в. (пробег 20 т.км). Тел.: 650-331.

** "Дайхатсу-Териус" 97 г.в., за 160 т.р., торг. Тел.: 69-89-59.

16), за 8700 у.е., торг. Тел.: 54-97-84.

** "Москвич-21406", на запчасти. Тел.: 51-13-42.

** "Москвич-2717" 2005 г.в. (шиньон). Тел.: 584-500, 584-582.

** "Т-Сурф-Хай-Люкс" 97 г.в. (хор. сост., дизель, 1KZ, DVD, телевизор), за 14500 у.е. Тел.: 8-9025-194-691.

** "Ниссан-Тирано" 90 г.в. (дизель, без турбины, 90 л.с., МКП, 3-дверн., МР-3, сигн.), за 165 т.р., торг. Тел.: 8-9025-125-745.

АКЦИЯ!
ЗАКАЗАВШИМ БОЛЕЕ 3 ОКОН - МОСКИТНАЯ СЕТКА В ПОДАРОК!
новые Окна
ОКНА ЖАЛЮЗИ ЛОДЖИИ
Беспроцентный кредит на 6 месяцев
СКИДКИ до 30%
ОКНА на VEKA
ДК нефтехимиков, вход с ул. Ленина 22 мр-н, дом 2
52-99-13, 52-99-12
55-77-18, 55-66-77

ЕвроS компания ОКНА
SOFTLINE 5-камерный
EVROLINE 3-камерный
Германия Фурнитура MACO
VEKA
Откосы ПВХ: Montblanc, Venta, RBK
* ЛОДЖИИ
* ПЕРЕГОРОДКИ
* ЖАЛЮЗИ
ГАРАНТИЯ 10 ЛЕТ!
СКИДКИ до 35%
Нас рекомендуют своим друзьям и знакомым!
ООО "Компания "Еврос": 212 кв-л, д. 15/5а, оф. 200, вход со стороны "Альфа-Банка", 2 эт.
593-100

** ВАЗ-21043 99 г.в. (фиолетовый, 5-ст. КПП, салон 07), за 89 т.р., торг. Тел.: 61-46-96.

** "Ниссан-Пульсар" 85 г.в. (хор. сост.), за 40 т.р., торг. Тел.: 59-45-67.

** ВАЗ-2106 93 г.в. (норм. сост.), за 45 т.р., торг. Тел.: 52-85-28.

** "Т-Марк-2" 94 г.в. (V 2,5 л, 6 мес. в РФ). Тел.: 8-9086-514-672, 67-31-72.

** "Хонда-Одиссей" 99 г.в. Тел.: 8-9021-728-255.

** "Хонда-Торнео" 98 г.в. Тел.: 8-9021-728-255.

** "Т-Креста" 85 г.в. (V 2, белый, АКП, литье, с/с, эл. пакет), за 60 т.р. Тел.: 8-9025-673-643.

** "Ниссан-Санни" 87 г.в. (элегант-салон, V 1,5, МКП, белый, тонировка, магн. "Пионер"), за 50 т.р., торг. Тел.: 8-9025-124-293, 8-9501-344-943.

** "Мазда-Фамилия" 91 г.в. (универсал, 4ВД, АКП, V 1,6, с/с, перламутрово-синий, тонировка, эл. люк, эл. пакет), за 75 т.р., торг. Тел.: 8-9025-124-293, 8-9501-344-943.

** Минивэн "Понтиак-Транс-Спорт" 93 г.в. (левый руль, V 3,8 л, бензин), за 180 т.р., или обмен. Тел.: 68-25-05.

** "Т-Калдина" 93 г.в. (4ВД, зеленый, с/с, люк, АКП, 2 л, магн. CD, МР-3). Тел.: 53-15-17, 8-9501-274-575, 8-9501-150-679.

** "Т-Калдина" 99 г.в. (сине-зеленый, АВС, сигн., V 1,5, передний привод), за 6800 у.е. Тел: 8-9086-503-312.

** "Хонда-Одиссей" 98 г.в. (белый, тонировка, сигн.), возможен кредит. Тел.: 8-9025-691-940.

** "Шевроле-Нива" 10.2004 г.в. (идеальное сост.), за 299 т.р. Тел.: 8-9025-124-878.

** "Авенир-Салют-СИ" 06.2000 г.в. (серо-голубой перламутр, вариатор + типтроник, V 2 л, автосвет, лыжи, литье, полка, обвес, 2 багажника, новая торпеда). Тел.: 8-9021-721-965.

** "Т-Краун" 93 г.в. (АКП, сигн., цвет темно-синий, удовл. сост.), за 120 т.р., торг, или обмен. Тел.: 8-9501-055-534.

** "Т-Карина" 93 г.в. (АКП, V 1,8, золотистый, сигн., отл. сост.), за 137 т.р., торг. Тел.: 8-9501-055-534.

** "Т-Корона" 93 г.в. (V 2 л, АКП, зеленый, сигн.), за 148 т.р., торг. Тел.: 8-9501-055-534.

** "Т-Калдина" 95 г.в. (V 1,8 л, АКП, зеленый, литье R-15), за 170 т.р., торг, или обмен. Тел.: 8-9501-055-534.

** Два м/а "Рафик" 82 г.в. и 90 г.в.(треб. небольшой ремонт), недорого. Тел.: 52-82-86.

** ВАЗ-2107 97 г.в. (белый, 4-ст. КПП, заводская тонировка, хор. сост.), за 70 т.р., торг. Тел.: 8-9021-701-272, 56-73-20.

** "Т-Карина" 97 г.в. (V 1,8, литье, МР-3, сигн. с пейджером). Тел.: 8-9086-552-021.

** ВАЗ-21093 2000 г.в. (сигн., хор. сост.). Тел.: 8-9043-542-377, 533-118.

** "Т-Краун" 90 г.в. (сигн., автопрогрев, хор. сост., серый), за 120 т.р. Тел.: 54-86-42, 8-9086-519-227.

** Мокик "Ямаха-Джог" 98 г.в. (б/п по РФ, отл. сост., желтый, документы), за 19 т.р. тел.: 8-9501-356-118, 8-9501-356-195.

** "Марк-2" 97 г.в. (2 л). Тел.: 514-493.

** "Ниссан-Премьера" 98 г.в. (универсал, 1,8 л, есть всё, хор. сост.), за 195 т.р., возможен обмен. Тел.: 8-9501-153-102.

** "Ниссан-Винграуд" 98 г.в. Тел.: 54-60-31, 8-9027-684-133, 54-51-75.

** М/г "Ниссан-Атлас" 90 г.в. (г/п 1,5 т), за 60 т.р., торг. Тел.: 8-9086-501-120, 8-9501-276-048.

** ВАЗ-2101 73 г.в. (треб. косм. ремонт). Тел.: 56-85-03.

** "Т-РАВ-4" 96 г.в. (3-дверн., МКП). Тел.: 586-410.

** "Волга" ГАЗ-3102 98 г.в. (серо-белый, двиг. и КПП Англия, Ровер, кондиц., кожаный салон, эл. люк, эл. пакет, гидроусилитель Ровер). Тел.: 529-433.

** "Т-Марк II" 93 г.в. (перевертыш, на запчасти), за 30 т.р. Тел.: 8-9025-160-239.

** "Т-Карина" (с документами, на запчасти), за 12 т.р. Тел.: 8-9148-993-698.

** "Хонда-Цивик" 2000 г.в. (4ВД, в СНГ 5 мес., V 1,6, сигн., магн. CD), за 230 т.р., торг. Тел.: 8-9027-685-194.

** "Т-Мастер-Айс-Сурф" 88 г.в. Тел.: 53-71-01 после 19 час.

** "Т-Королла" 89 г.в. (двиг. 5А, сигн., секретка), за 60 т.р., торг. Тел.: 8-9086-430-990.

** "Мицубиси-Шариот-Грандис" 98 г.в. (с/с, АКП + ручная, АБС, ФРС, литье, 6 мест). Тел.: 610-129.

** Т-Рав-4 95 г.в. (5-дверн., вишневый, 2 л, 4ВД, автомат, багажник, ТВ, CD, сигн, отл. сост.), за 9300 у.е. Тел.: 56-81-15.

** ВАЗ-2106 2003 г.в., за 110 т.р. Тел.: 58-88-09.

** "Т-Эстима" ("Эмина") 97 г.в. (черно-серый, один хозяин, пробег небольшой, 10 мес. в РФ, полный эл. пакет, упакована). Тел.: 8-9046-580-941, 55-60-73.

** "Волга-31029" (пробег 35 т.км, хор. сост., светло-серый). Тел.: 557-962.

** ВАЗ-2106 91 г.в. (свежеокрашенный). Тел.: 618-471.

** "Москвич-21406" (в рабочем сост.). Тел.: 677-124.

** ГАЗ-2410 89 г.в. (отл. сост.). Тел.: 658-738.

** "Ниссан-Скайлайн" 98 г.в. (V 2 л, приобретен на аукционе), за 9500 у.е. Тел.: 8-9025-770-919, раб.: 675-000.

** "Марк-2" 93 г.в. ("снежная королева", жидкое табло, литье, V 2,5). Тел.: 65-23-90, Роман.

** ГАЗ-3110 99 г.в. (хор. сост., АИ-80, пробег 51 т.км). Тел.: 65-29-69.

** "Т-Марк-II" 2001 г.в. (кузов 110, V 2). Тел.: 58-71-77.

** "Т-Марк-II" 2001 г.в. (кузов 110, V 2,5). Тел.: 8-9021-742-901.

** "Чайзер" 95 г.в., возможен обмен. Тел.: 67-38-84.

** "Хонда-Инспайер" 96 г.в. (черный, 2,5 л). Тел.: 584-449.

** "Т-Корона-Премио" 2001 г.в. (металлик, с/с, б/п по РФ). Тел.: 53-26-80.

** "Исудзу-Бигхорн", на запчасти. Тел.: 683-187.

** "Хонда-SMX" 97 г.в. (синий, 4ВД, сигн., секретка, с/с, литье, МР-3). Тел.: 51-79-13 после 17 час.

АСК «Сервис-Ангарск»
ПЛАСТИКОВЫЕ ОКНА и ДВЕРИ
АЛЮМИНИЕВЫЕ ЛОДЖИИ
Защитные и вертикальные ЖАЛЮЗИ
Весна! Не хочется мыть старые окна? Поставьте новые!
Беспроцентный кредит на 3 и 6 мес.
Цена и качество вас устроят
Оконные профили EXPROF KBE PROPLEX
АДРЕСА: ул.Зурабова, 3, офис 3, т. 56-39-21;
215 кв-л, «Строит. городок», пав. 7, т. 54-79-44, доп. 115

** ВАЗ-2105 2002 г.в. (белый), за 65 т.р. Тел.: 8-9025-762-277.

* "Субару-Легаси" 05.2000 г.в. (В4, RSK, STI, куплен в USS Tokio, ксенон, кожаный салон, DVD Sony, аудиосистема "Кенвуд", литье Versus 18, шины летние 245x45 ZR18, а/м имеет шакен до 05.2007, ж/д доставка), за 450 т.р. Тел.: 8-9021-722-800.

* А/прицеп. Тел.: 55-19-20.

* Кузов ВАЗ-2101. Тел.: 8-902-1-726-894, 8-902-1-728-864.

* Навесное оборудование на мотокультиватор "Крот". Тел.: 52-26-41, 8-902-7-691-835.

* Крышку багажника, переднюю балку на а/м "ММС-Галант". Тел.: 8-902-7-687-626.

ЗИМА-ЛЕТО
ОКНА, ДВЕРИ
1320x1310 1320x1310 680x2050
ПЛАСТИКОВЫЕ (REHAU)
ДЕРЕВЯННЫЕ (евро)
7880 р. 11950 р.
БЕСПЛАТНО: замеры, демонтаж, доставка
Скидки! Кредит!
Адрес: 106 кв-л, д. 5 (вход с ул. Файзулина)
т. 528-345, с.т. 589-570
Требуются монтажники (опыт, инструмент)

* "Т-Креста" 2000 г.в. ("снежная королева", V 2,5 л, юбилейная, АВС, АКП, ксенон, сигн., прогрев, классная музыка, б/п по РФ, отл. сост.). Тел.: 8-9025-197-777.

* "Т-Королла" 93 г.в. (белый, левый руль, V 1,3 л, отл. сост.), за 120 т.р., торг. Тел.: 8-9025-695-413.

* "Т-Ипсум" 2000 г.в. (с/с, серебристый, АКП, АВС, без пробега, отл. сост.), за 300 т.р. Тел.: 8-9043-536-003, Владимир.

* "Т-Краун" 98 г.в. (V 2,5 л, "снежная королева", АКП, АВС, с/с, магн., "хрусталь", литье, б/п, отл. сост.). Тел.: 52-77-88.

* "Т-Витц-Клавия" 99 г.в. (темно-зеленый перламутр, ЖТ-салон, АВС, АКП, 2 подушки, без пробега, отл. сост.), за 180 т.р. Тел.: 53-07-26, Александр.

* Двигатель 4Е-FE по з/ч. Тел.: 67-22-63, 8-902-1-729-613, Андрей.

* Клапана регулирующие, вибраторы, изоляторы ПС70: ПСД70, трансформаторы ТФЗМ 35/200, ТМФ 400/10. Тел.: 8-902-5-145-459.

* Автошины (Япония, б/у). Тел.: 52-93-87, с 10 до 20 ч.

* З/ч от "Ниссан-Ларго", LD-20: мосты, бампер и др. Тел.: 67-91-81, вечером.

* Диски "Королла" R-13, по 150 руб. Тел.: 65-14-26.

* Штампованные диски (на 13, идеальное сост., 4 шт., 4 отв., диаметр по центрам 100 мм). Тел.: 61-85-19, вечером.

* Печку салона (в сборе) на "М-412". Тел.: 61-85-19, вечером.

ОКНА GEALAN MONTBLANC
Гарантия 10 лет
ДИЗАЙН СТУДИЯ ДОМ
Маг. "Олимпиада", левое крыло, 2 эт., оф. 12
т/ф: 56-80-41
ЛОДЖИИ из алюминия
Скидка до 30%

** "Форд-Темпо" 90 г.в. (цвет золотистый, V 1,8, инжектор, механика, левый руль, седан), за 65 т.р., торг. Тел.: 55-32-09, 8-9501-052-580.

** "Т-Спринтер" 92 г.в. (V 1,5, АКП, сигн., тонировка, ц/з, эл. пакет, стойки "Каяба"), за 130 т.р. Тел.: 8-9025-195-950.

** Срочно! "Мазда-Фамилия" 90 г.в. (3-дверн., МКП, синий, хор. сост.), за 57 т.р. Тел.: 64-91-70.

** "Т-Калдина" 96 г.в. (белый, салон простой, рессорная, 1,5 л), за 155 т.р., торг или обмен. Тел.: 8-9501-278-284, 567-840.

** "Мицубиси-Кантер" 89 г.в. (будка, 3 т), за 150 т.р., торг, или обмен. Варианты. Тел.: 8-9027-687-029, Олег, 8-9501-278-284, Саша.

** "Т-Королла" 92 г.в. (белый, с/с, двиг. 2С, дизель, АКП), за 120 т.р. Тел.: 8-9086-480-368.

** М/а "Т-Хайс" 93 г.в. (4ВД, 3L, АКП) Тел.: 61-84-96, 8-9025-196-083.

** "Хонда-Стрим" 2001 г.в. ("снежная королева", отл. сост., 1 неделя в РФ), недорого. Тел.: 61-41-26.

** "Иж-2715" 91 г.в. (шиньон), за 15 т.р. Тел.: 56-70-13.

** ВАЗ-21063 90 г.в. (кап. ремонт двиг., салон от иномарки, треб. ремонт). Тел.: 51-86-39 после 20 час.

** "Хонда-Степ-Вагон" 99 г.в. (б/п по РФ, белый, с/с, 2 л, АКП, ТВ, DVD-навигация, CD), автокредит. Тел.: 8-9086-551-130.

** "Ниссан-Куб" 12.99 г.в. (с/с, CD, двиг. 1,35) Тел.: 51-41-70, 8-9086-430-971.

** "Жигули" ВАЗ-21011 77 г.в. (хор. сост., белый), за 22 т.р. Тел.: 8-9501-356-195, 8-9501-356-118.

** ВАЗ-21061 2001 г.в. (5-ст. КПП), за 115 т.р., торг. Тел.: 8-9086-443-439, 8-9086-513-548.

** "Ниссан-Лаурель" 84 г.в. (двиг. 98 г.в., удовлетв. сост.), за 45 т.р., торг. Тел.: 8-9027-692-865, 8-9027-692-861.

** "Т-Камри" 92 г.в. (двиг. 4С, V 1,8, хор. сост.), за 140 т.р. Тел.: 8-9021-788-999, 51-74-83.

** ВАЗ-2109 94 г.в., за 80 т.р. Тел.: 54-15-80.

** "Ниссан-Санни" 96 г.в. (универсал, сигн., магн.), за 118 т.р. Тел.: 51-61-18, 8-9501-152-256.

** М/г "Газель" 12.99 г.в. (отл. тех. сост.), за 125 т.р. Тел.: 8-9027-649-879.

* "Т-Витц" 2000 г.в. (3-дверн., АКП, литье, МР-3, растаможен в ноябре 2005 г.); м/г "Лит-Айс" 91 г.в. (дизель, рефрижератор), за 100 т.р., возможен обмен на один а/м. Тел.: 8-9025-785-873, раб.: 51-76-62.

ПРОДАМ ЗАПЧАСТИ

* Задние пружины для "CRV-Хонда". Тел.: 614-976 вечером.

* Цепи японские, заводские (резина) ТТ-52, размер 195, R-14. Тел.: 56-41-70.

* Новую резину "Омскшина", 250x70, Р14. Тел.: 51-28-01.

* На "Короллу" (кузов 100-102) панель приборов (без тахометра), пластмассу салона (на передние стойки); амортизаторы передние с пружинами. Тел.: 52-94-24, вечером, 8-902-1-742-825.

* На "Таун-Айс" 93-95 г.в. рулевую колонку (в сборе, без рулевого колеса). Тел.: 52-94-24, вечером, 8-902-1-742-825.

* На "Хонду-Партнер" стеклоподъемники на задние двери (с ручками). Тел.: 52-94-24, вечером, 8-902-1-742-825.

* З/ч для а/м РАФ: стекло лобовое, рессоры, коробку, рулевые тяги, рулевой редуктор, задний мост, подвеску в сборе), подходят для "Волги". Тел.: 8-902-5-196-772 днем, 54-35-25 вечером.

Компас
ДУ "Квадрат" ул. К.Маркса,6, т. 583-005, 52-93-00
пластиковые ОКНА
СКИДКИ
Установка в подарок!
ЖАЛЮЗИ все виды
VEKA

** ГАЗ-24 82 г.в. (пробег 85 т.км, газовое оборудование, хор. сост.), за 32 т.р., торг. Тел.: 8-9086-553-925.

** М/а "Т-Таун-Айс" 96 г.в. (4ВД, г/п, аэрография, отл. сост.). Тел.: 8-9027-689-609.

** ВАЗ-2105 88 г.в. (V 1,3, синий, чехлы, магн., хорошая резина, пробег 120 т.км, один хозяин, хор. сост.), за 50 т.р., торг. Тел.: 61-57-49, 8-9021-728-998.

** "Т-Королла-FX-GT" 87 г.в. (V 1,6, 140 л.с., МКП, хор. сост.) Тел.: 8-9025-112-542 после 17 час.

** "Ниссан-Эксперт" 2001 г.в. (б/п, АБС, подушка, метла, п/супер), за 6800 у.е., торг. Тел.: 8-9021-723-150.

** ВАЗ-21013 82 г.в., на запчасти. Тел.: 61-87-01.

** "Форд-Гранада" 79 г.в., недорого. Тел.: 55-29-24.

** ВАЗ-21061 93 г.в. (аварийный). Тел.: 59-30-58 после 20 час.

** "Ниссан-Эксперт" 99 г.в. (б/п, V 1,8, АКП, белый), за 180 т.р., торг, или обмен. Тел.: 8-9501-055-534.

** "Газель" 2003 г.в. (г/пассажир., фургон, 7 мест). Тел.: 65-43-80.

** "Иж-2715" 94 г.в. (шиньон, норм. сост.). Тел.: 51-23-05.

** "Москвич" 93 г.в. (пикап, на ходу). Тел.: 54-83-08.

** ВАЗ-2115 05.2002 г.в. Тел.: 55-62-48 после 21 час., 8-9025-685-341.

Пластиковые окна двери лоджии
Адрес: шв. ф-ка, оф. 102, т. 8-950-115-48-86

ОКНА МАСТЕР
ПЛАСТИКОВЫЕ ОКНА И ДВЕРИ
* остекление лоджий
* рулонные шторы * жалюзи
Беспроцентный кредит 6 месяцев
Первый взнос 0%. Скидки
т. 65-85-55, 55-99-39
11 мр-н, д. 7/7а (пластина)

КРЕДИТЫ от 1 мес. до 5 лет!
ОКНА ПВХ
• ЛОДЖИИ (Al, ПВХ)
• ЖАЛЮЗИ (более 500 видов ткани)
• Защитные РОЛЬСТАВНИ
• Отделка откосов пластиком
• Натяжные потолки
• Натяжные стены
• Опоры на отраженном свете
Kbe VEKA Thyssen
т. 508-046
(59 кв-л, бизнес-центр за гост. "Саяны")
т. 8-950-134-66-60
(круглосуточно)
Андрэ-Профи
СКИДКИ и ПОДАРКИ
Евроремонт квартир, офисов, коттеджей под ключ

* З/ч на "Т-Камри" (кузов SB-20); сиденье от "Тойоты", двигатель 1S (с АКП), литье R-14 (4 отв., Япония). Тел.: 8-902-1-742-953, 52-60-56.
* 4 колеса (на дисках, с летней резиной) для "CRV". Тел.: 8-902-1-722-956.
* Прицеп для легкового а/м (хор. сост., колеса снаружи), за 6 т.р. Тел.: 8-902-5-112-766, 55-83-35.
* Прицеп от УАЗа (в хор. сост., г/п 1 т). Тел.: 55-80-76, 8-902-5-762-951.

ООО "Альянс"
салон-магазин
ЖАЛЮЗИ
РИМСКИЕ ШТОРЫ
ОКНА
• Гост. «Саяны», оф. 324, тел.: 523-543
• 10 мр-н, дом 46 (один вход с агентством недв. «Банк информации»)

* Автоприцеп "Байкал". Тел.: 53-08-31.
* Газовое оборудование на карбюратор (Италия). Тел.: 8-904-6-538-141.
* Будку на м/г (3х1,6х1,16) из уголка и оцинковки, за 5 т.р. Тел.: 67-87-39, после 19 ч.
* З/ч для а/м ГАЗ-2410, ГАЗ-31029: багажник, торпедо, переднюю балку (в сборе), рулевое, бензобак (нержавейка), стекла лобовые и задние (с подогревом) и др. Тел.: 8-908-6-511-418.
* Комплект стекол для ВАЗ-07 (без лобового стекла, заднее – с подогревом, б/у), недорого. Тел.: 52-59-59.
* А/м "Лянча-Призма" 89 г.в. на запчасти. Тел.: 8-902-7-600-681.
* Легковой автоприцеп ММЗ (хор. сост.), за 3500 руб. Тел.: 8-950-2-160-750.
* Автомагнитолу "Пионер" КЕН-Р6450 (кассетная, пульт, не Китай, б/у), за 2 т.р. Тел.: 8-902-7-686-694.
* Ковш К-703, двигатель ГАЗ-53 (новый), двигатель Т-40, мосты ТО-30 (RABA), мост задний ЛАЗ (RABA), резину МТЗ 465-762, 18,4х15-30), модель Я-319. Тел.: 67-36-41.
* Три двери от ВАЗ-2105, -07 (цвет белый, в сборе), 1 т.р./дверь. Тел.: 8-902-1-727-700.
* З/ч для "Н-Санни" (НВ-12, Е-15), "Т-Корона" ST-150, 1S; 2 диска на "Короллу" (4х100), по 100 руб./шт. Тел.: 8-904-6-586-770 (звонить с сотового).
* Литые диски (R-14, 5 отв., универс.), за 4 т.р.; 4 колеса (летняя резина, 14х185х70, на штамп.) + колпаки, за 4 т.р. Тел.: 8-908-6-551-082.

* Компрессометр для карбюратора, за 300 руб.; шприц автомобильный, за 200 руб.; канистру алюминиевую (20 л), за 300 руб.; домкрат (5 т), за 500 руб.; тисы большие, за 500 руб. Тел.: 61-59-14, вечером.
* Для ВАЗ-2106 правое заднее крыло, задние фонари, молдинги и пороги. Для ВАЗ-2103 решетку радиатора (с облицовкой фар). А/м прицеп КЗАП. Тел.: 53-52-97.
* З/ч для ВАЗ-2121: заднюю панель (с правой боковиной, жесть), бензобак, рулевой редуктор и маятник, ступицу (в сборе), заднее кресло, рулевые и реактивные тяги и др. З/ч для ГАЗ-3110: комплект шкворней, коренные вкладыши. Тел.: 54-17-59, после 19 ч.
* Газобаллонное оборудование для отечеств. а/м (новое, Италия). З/ч для ГАЗ-3110: комплект шкворней, коренные вкладыши (0,05 и 0,25). Костюм рабочий (х/б, черный, р-р 52-54, новый), за 300 руб. Тел.: 54-17-59, после 19 ч.
* Генератор (6 вольт) для мотоц. "Урал"; мототросики для "ИЖ", "Днепр", "Восход"; диски сцепления для "ИЖ"; алюминиевые прокладки головки для "Урала"; подшипники рулев. для "ИЖ", "Урал", недорого. Тел.: 56-52-90.
* З/ч от а/м "Москвич-21406" 87 г.в.: задний мост, переднюю балку, двигатель и др. Тел.: 65-80-70.
* Трамблер СН-18, передний привод. Тел.: 51-93-66.
* Документы на ВАЗ-21043 93 г.в., УАЗ-31512 94 г.в., "Тойота-Камри" 92 г.в. Тел.: (8-264) 37-413.
* Передние брызговики (оригинал) для "Т-Калдина", за 250 руб.; подшивку журнала "Рыбачьте с нами" (2004 г.), за 350 руб. Тел.: 65-30-10.

СТАНДАРТ КАЧЕСТВА
ОТДЕЛКА ОТКОСОВ
Импортные стальные ДВЕРИ
• жалюзи защитные
• ОСТЕКЛЕНИЕ и ОБШИВКА (балконов, лоджий)
кредит 0 %
КАЧЕСТВО у нас!
ОКНА
ГАРАНТИЯ 10 лет. СЕРТИФИКАТЫ
ТЦ "КАСКАД", 2 этаж. Тел. 56-97-47

* З/ч на "Т-Королла" 83 г.в.: двигатель 3А, МКП, ступицы и др., недорого. Тел.: 67-49-78, 8-908-6-505-183.
* Крышу а/м "Москвич-2141". Тел.: 8-914-8-838-838.
* З/ч для "Т-Виста" (кузов SV-40): передний бампер (б/у), за 2 т.р. Тел.: 8-950-1-151-441.
* Автомагнитолу "Сони" XR-C33R (4 канала по 45 Вт, съемная панель, б/у, хор. сост.), за 1500 руб. Тел.: 8-950-1-151-441.
* Документы на а/м "Т-Карина", за 10 т.р. Тел.: 59-47-40, вечером.

* А/м прицеп КМЗ-8136 (на пружинах, колеса вне кузова, дополнительные заводские борта, тент). Тел.: 54-55-71, вечером.
* Электродвигатель (5,5 кВт), за 1500 руб.; верстак слесарный (заводской). Тел.: 54-59-38, после 20 ч.
* Пускач (П-10УД), коробку переключения скоростей на ВАЗ-2107, лобовое стекло от "Т-Камри" 86 г.в. Тел. поср.: 52-94-34, будни, с 10 до 18 ч.
* Стартер для а/м "Хино". Тел.: 53-66-41, вечером.
* З/ч для "Ниссан-Цедрик" 83 г.в., кузов Y-30. Тел.: 8-902-7-691-911.
* Резину (б/у, на дисках) от ЗИЛ-157. Тел.: 8-902-7-691-911.
* З/ч для "Т-Виста": стекло, капот, фары, задние габариты, багажник; для "Х-Орхия" фару, резину на 13, 14, 15. Тел.: 8-950-2-103-673.
* Аппарель подъемник (2 т), редуктор к "Н-Атлас", "Кондор" (3 т). Тел.: 8-902-5-666-767, 8-914-9-115-502.
* Задний мост (б/у) для "М-412", новый генератор 40А для УАЗ, домкрат (5 т, новый), гайки стальные (разный диаметр), колеса с осями (2 шт.) для прицепа, новый пылесос (24-27 в), 2-сторонний наждак (б/у, 380 в). Тел.: 56-53-92.

"БИМАР" Пластиковые ОКНА ДВЕРИ ЖАЛЮЗИ
Кредит, гарантия 20 лет
Изготовление 3–5 дней
БЕСПЛАТНО замер, демонтаж старых окон
База "Сатурн", ТЦ "Ангарский" зал 1, каб. №21
Тел.: 52 09-85

* Прицеп для л/а (с полной комплектацией), недорого. Тел.: 54-99-91.
* Кардан для "Мазда-Бонго" (задний, 4WD). Тел.: 8-902-5-124-507.
* Авточейнджер "Кенвуд" (на 10 дисков), за 1 т.р. Тел.: 8-902-5-124-507.

* Тент для "Н-Атлас" (длина кузова 3,1 м), "Ниссан-Атлас" 97 г.в.; резину R-15. Тел.: 52-60-21.
* К а/м "Нива-2121" раздатку. Тел.: 67-84-93.
* Двигатель 3Е с коробкой 92 г.в.; электропечь б/у (промышленная); картон (б/у). Тел.: 8-908-6-506-065.
* Автомагнитолу "LG" (Ю. Корея, новая, съемная панель, темная, кассетная), недорого. Тел.: 52-79-97, 8-950-1-161-494.
* Двигатель Д-21 от Т-16 на запчасти. Тел.: 55-97-19.
** Передние торм. колодки к а/м "Хонда-Инспайер" 95 г.в. (кузов UA-2), за 700 руб. Тел.: 56-81-15.
** Металлический кузов для УАЗ; раздатку с коробкой; двигатель. Тел.: 65-88-53.
** Главный тормозной цилиндр и блок АБС на а/м "Т-Макр-2", "Чайзер", "Креста" на 100-й кузов. Тел.: 53-20-21.
** Автошины (всесезонка, 195х65, R-15, на дисках), за 5000 руб. за комплект. Тел.: 53-20-21.
** Кузов ГАЗ-31029 95 г.в. (цвет черный, с докум.). Тел.: 8-902-5-196-016.
** Литье R-14 (4 отв. на 100 мм, с летней резиной, 185х65). Тел.: 56-58-61.

** К а/м "Субару-Легаси" крышку багажника, задний бампер. К а/м "Седан" кузов БСЗ. Тел.: 56-66-44, вечером, 8-904-6-576-748.
** Запчасти к мотоциклам "Восход", "Иж", "Ява", "Днепр". Тел.: 53-87-14, 8-914-9-130-651.
** Литье на 14 (4-дыр.). Тел.: 8-902-7-689-628.
** Помпу на двигатель СР-20 (ниссановская, новая, в упаковке). Тел.: 673-660.
** Два литых диска R-14 (4 отв., универсальные), за 1,5 тыс. руб. Тел.: 523-053, 585-875.
** Автосигнализацию (с пейджерами и автопрогревом, новая), за 3000 руб. Тел.: 8-950-1-349-070, 51-17-60.
** Заднее стекло к а/м ГАЗ-21. Тел.: 54-51-33, вечером.
** Будку к м/г (высота 1,2 м, длина 2,8 м, ширина 1,6 м, фанера 12 мм). Тел.: 52-84-28, вечером.
** Двигатель 3Е с коробкой. Тел.: 53-21-65, 8-908-6-506-065.
** Полку заднюю для ВАЗ-21099 (с колонками GBL). Ремкомплект ГРМ с роликами. Двигатель 1,6 ЭКтэк. Резину летнюю с дисками 195х65х14. Тел.: 55-95-66.
** Автошины "Медведь-Р-16175" (на ГАЗ, "Ниву", "Соболь", японские грузовики). Тел.: 67-07-67, после 14 ч.
** Двигатель Д-17а (документы, первой комплектн.) по запчастям или целиком. Тел.: 55-95-66.
** Запчасти для ГАЗ-3110 и кузов (в авар. сост.) с докум., недорого. Тел.: 8-904-3-536-926.
** Два колеса для УАЗ, резину пятачковую (с дисками, для леса). Тел.: 56-78-05.
** Прицеп к легковому а/м (красноярский), за 6 тыс. руб. Тел.: 55-74-88.
** Ветровики для а/м "Fun-Kargo" 2000 г.в. Тел.: 8-908-6-558-418, 52-34-68.
** Прицеп "Скиф" (в хор. сост.). Тел.: 53-86-48.
** Диски (штамповка, на 15, 4х100). Тел.: 54-41-51.
** Зарядное устройство для автомобильных аккумуляторов. Тел.: 55-70-43, с 19 до 22 ч.
** Двигатель для УАЗ-469 (первая комплектность, в раб. сост.). Тел.: 55-09-75, 56-27-73.
** Авторезину R-13 (грузовая, с дисками) на шиньон. Тел.: 51-23-05.
** Трамблер на УАЗ (бесконтактный). Тел.: 51-23-05.
** Кузов для ВАЗ-21053 2000 г. (с документами), недорого. Тел.: 8-902-5-197-691, 8-902-7-688-559.
** Блок двигателя 3-СТ. Тел.: 53-81-50.
** Багажник для а/м "Жигули". Тел.: 67-06-99.
** Запчасти на "Т-Креста" 94 г.в.: двигатель с коробкой, двери, автомагнитолу, стойки, крышку багажника и др. Тел.: 67-33-04 .
** Стартер новый к а/м "Москвич-2140". Тел.: 56-20-26.
** Литые диски (хромированные, на 17). Тел.: 8-950-1-252-683.
** Диски на 14 (5 отв.) для а/м "Тойота", недорого. Тел.: 67-38-84.
** Лобовое стекло от а/м "Ниссан-Цефиро". Тел.: 8-950-1-206-929.
** Прицеп "Сибирь" (на рессорах, новый), за 12 тыс. руб. Тел.: 8-950-1-424-347.
** Автомобильный прицеп к легковому а/м, недорого. Тел.: 55-81-49.
** Зимнюю резину (на литье R-14, шипованная, б/у, в хор. сост.). Тел.: 55-74-07, 8-908-6-552-040.
** А/магнитолу "Сони" (черная, съемная панель, радио, аудиокассеты, б/у). Тел.: 8-950-1-120-859, 56-62-25.
** Документы на м/а "Тойота". Тел.: 53-71-01, после 19.00.
** Стенд СКО-1-М (новый, под развал-схождение). Тел.: 8-908-6-506-830.

ЭКСПРОФ, ФЕНИКС, VEKA
ОКНА пластиковые
ДВЕРИ (сосна, массив)
Все виды кредитов
Новый ПВХ-профиль ECP PLASTICS:
* усиленный пластик высшего класса А
* повышенная морозостойкость (до -60°С)
* улучшенное качество резиновых уплотнителей
* противовзломная фурнитура GU (Германия)
* высокая степень белизны
NEW
ВЫЯВЛЕНИЕ, УСТРАНЕНИЕ МОНТАЖНЫХ ДЕФЕКТОВ И НЕКАЧЕСТВЕННЫХ УСТАНОВОК
БАЛКОНЫ ЛОДЖИИ из алюминия
Возможность заключения договоров на дому у заказчика
"Фабрика окон"
Ул. Восточная, 14, оф. 2
т. 699-376
Сантехнические работы, ремонт квартир

ПРОДАМ ГАРАЖИ

* Гараж в а/к "Байкал", за "Октябрём" (6х4, в хор. сост., есть подвал, см. яма, свет, тепло, охрана), за 130 тыс. руб., торг. Тел.: 52-88-91 вечером.
* Гараж в а/к "Искра-2". Тел.: 514-603.
* Гараж в а/к "Турист" (новые ворота, ремонт), недорого. Тел.: 52-96-22.
* Кап. гараж в а/к "Привокзальный-3" (жел. ворота, тепло, свет, яма, подвал, сигн., охрана), за 210 тыс. руб. Тел.: 52-36-89.

* Металл. гараж в а/к "Автомото". Тел.: 53-47-64, 8-9086-406-696.
* Гараж в ГСК-1. Тел.: 55-98-51.
* Кап. гараж в ГСК-3. Тел.: 51-15-63.
* Гараж в а/к "Байкал" (6х4, свет, тепло, охрана, яма), за 120 тыс. руб. Тел.: 55-00-33.
* Кап. гараж в ГСК-3 (3-я вахта, 3,72х5,77, ворота 1,93х2,37, внутри покрашен, большой тех. этаж, свет, тепло, рядом со сторожем, охрана), за 175 тыс. руб., торг. Тел.: 8-9021-720-367.
* Гараж в а/к "Стартер" (3х6, свет, тепло, охрана), за 115 тыс. руб. Тел.: 8-9027-685-065.
* Гараж в 33 квартале, возле автостанции. Тел.: 53-03-44 после 19 час.
* Три гаража в а/к "Ангарский", напротив 8-й автобазы (в один ряд), цена каждого гаража 110 тыс. руб., или обмен на а/м японского пр-ва. Тел.: 8-9502-272-786.
* Кап. гараж в а/к "Маяк" (под 2 а/м, 10,5х3,5, свет, тепло, охрана,

ОКНА ГРАД
т. 56-97-32, 56-97-33
ОКНА из ПВХ
Германский профиль THYSSEN, WINTECH
серый уплотнитель
ЛОДЖИИ А1
СКИДКА 20%
В поддержку пенсионеров + 15% дополнительно
КРЕДИТ ОТ 0%
Требуются монтажники с опытом работы
Адрес: 13 мр-н, здание ДОСААФ, центральный вход, 2 этаж, офис 18

* Гараж в а/к "Майск-2". Тел.: 69-59-68.
* Гараж в ГСК "Космос" (р-н "Таврии", 4х7, ворота металл. 2,2х3), за 80 тыс. руб. Тел.: 56-67-76, 8-9027-690-268.
* Гаражи: в а/к "Сигнал" (4х6, оштукатурен, ворота металл., см. яма, тепло); в а/к "Майск" (4х6, ворота, см. яма, тепло). Тел.: 54-38-52.
* Гараж в а/к "Майск-1" (свет, тепло, тех. этаж, охрана), за 100 тыс. руб., торг. Тел.: 52-38-89 вечером.
* Гараж в а/к "Ангарский" (свет, тепло, тех. этаж, подвал). Тел.: 615-377.
* Гараж в ГСК "Космос" (теплый, ворота 2,5х3), возможна рассрочка. Тел.: 56-67-76, 8-9086-481-790.
* Строительный вагончик, переделанный под гараж. Тел.: 59-49-73, 8-9086-480-451.

подвал, металл. ворота). Тел.: 59-33-20.
* Гараж в ГСК-1 (охрана, свет, тепло, 4х6, тех. яма). Тел.: 54-97-04.
* Гараж в а/к "Звездочка", в 4 поселке (свет, тепло, тех. этаж), за 85 тыс. руб., торг. Тел.: 8-9501-046-698.
* Срочно! Гараж в 4 поселке, за полком ОМОНа (свет, тепло, тех. этаж). Тел.: 8-9501-046-698.
* Гараж в а/к "Сигнал-5" (металл. ворота, тепло, тех. этаж, сухой подвал). Тел. поср.: 562-233 после 19 час.
* Гараж в а/к "Майск-1" (свет, тепло, подвал, охрана). Тел.: 51-26-30, 61-27-15.
* Кап. гараж в ГСК-1. Тел.: 55-47-45.
* Кап. гараж в а/к "Восход" Тел.: 54-92-94.
* Кап. гараж в а/к "Тепличный" (6х4, свет, тепло, тех. этаж, металл. ворота). Тел.: 54-68-09.

ПОСТАВЬ СВОЁ ОКНО
Летние сногсшибательные СКИДКИ
Скидки пенсионерам
ООО «Интерпласт»
т. 65-35-86
53-27-13
АДРЕС: 10 мр-н, д. 46
Производим
ПЛАСТИКОВЫЕ ОКНА, ДВЕРИ
АЛЮМИНИЕВЫЕ ЛОДЖИИ
Срок изготовления 3 дня
Интер Пласт

ЕВРОСТИЛЬ
ОКОННЫЕ И ДВЕРНЫЕ СИСТЕМЫ
Идеальное соотношение цены и качества!
Страховой сертификат в подарок
ООО "ЕВРОСТИЛЬ"
Адрес: Ангарский пр-т, автошкола (ДОСААФ), правое крыло, 2 этаж
Телефон: 560-178

РАЙТ
ул.Файзулина, 10
т. 539-935
ул. Ворошилова, бывшая столовая рядом с дворцом бракосочетаний
т. 53-41-40
Пластиковые ОКНА
ЖАЛЮЗИ
СИСТЕМА СКИДОК (и при кредите)
ИМПОРТНЫЕ СТАЛЬНЫЕ ДВЕРИ
ДЕРЕВЯННЫЕ ИЗ МАССИВА СОСНЫ
ЛОДЖИИ
КОНСТРУКЦИИ из АЛЮМИНИЯ
КРЕДИТ до 2 лет Первый взнос 0%
Беспроцентный КРЕДИТ до 5 мес.

* Гараж в ГСК-3 (3-я вахта, ворота 2,2), за 115 тыс. руб. Тел.: 51-88-00.

* Гараж в 22 квартале, или сдам в аренду, или обменяю на а/м. Рассмотрю все варианты. Тел.: 67-11-07, 584-914.

* Гараж в ГСК-2 (погреб, тех. этаж, есть всё), за 220 тыс. руб. Тел.: 51-05-05, 56-22-16 вечером.

* Коробки гаражей. Тел.: 8-9021-740-190, 67-11-07 вечером.

* Гараж в ГСК-4 (свет, тепло, 6х4, оштукатурен, тех. этаж). Тел.: 55-31-62.

* Гараж в ГСК-1 (6х9,5), или обмен. Тел.: 52-60-21.

* Гараж в а/к "Мечта", в 8 м/р-не (бокс 256, 2 подвала, свет, тепло). Тел.: 8-9501-276-855.

* Недостроенный кап. гараж в а/к "Сигнал" (2-я вахта, коробка, плиты перекрытия, пол, подвал, ворота), за 70 тыс. руб. Тел.: 8-9021-722-514.

** Кап. гараж в а/к "Сигнал" (недостроен, 4,5х7, металл. ворота, тех. этаж, оштукатурен), за 95 тыс. руб. Тел.: 56-19-26.

** Гараж в ГСК-1 (1 блок, 6х4), за 100 тыс. руб., торг. Тел.: 52-58-99.

** Металл. гараж в а/к "Автомото". Тел.: 53-87-14, 8-9149-130-651.

** Гараж в а/к "Сирена-1" (9,5х3, ворота 2 м, перекрытия деревянные, свет, см. яма, подвал, охрана). Тел.: 8-9086-467-772.

** Гараж в а/к "Нива". Тел.: 8-9086-519-202, 8-9027-603-703.

** Гараж в а/к "Майск-1". Тел.: 652-172.

** Недостроенный кап. гараж в ГСК "Мечта", в 9 м/р-не. Тел.: 51-44-07.

** Два недостроенных гаража в а/к "Ветеринар", в п. Майск (под грузовой а/м, 8х4 и 8х11). Тел.: 52-87-69.

** Гараж в а/к "Сигнал". Тел.: 54-28-94.

** Гараж в 18 м/р-не, около ГСК-1 (новый, 4х6, ворота 2,6, окрашен, побелен, см. яма). Тел.: 8-9025-684-293, 51-95-51.

** Гараж в а/к "Сигнал" (4х7,5, тех. этаж, ворота 2,7, тепло, свет, рядом со сторожем), за 170 тыс. руб., торг. Тел.: 8-9025-684-293, 51-95-51.

** Гараж, оборудованный под развал-схождение (стенд, сигнализация, в хор. сост.). Тел.: 8-9086-506-830.

** Два гаража в а/к "Сигнал". Тел.: 54-57-73, 69-32-54.

** Срочно! Кап. гараж в ГСК-1 (2 уровня, свет, тепло, охрана). Тел.: 53-11-62.

** Гараж в 89 кв-ле (6х4, яма, подвал, свет, тепло, сторож), за 350 тыс. руб. Тел.: 8-9148-977-484.

** Кап. гараж в ГСК-1. Тел.: 55-28-78.

** Гараж в а/к "Квартальский", в 18 м/р-не (под 2 а/м, есть всё), дорого. Тел.: 67-59-68.

** Гараж в ГСК-4 (свет, тепло, тех. этаж, подвал, оштукатурен, покрашен). Тел.: 8-9086-510-280.

Лоджии "Барселона" (раздвижные, выносные)
Двери (сосна) Дизайн интерьера
ОКНА Ангарска
Гибкая система оплаты
Кредит без переплаты
Демонтаж и страховка окна в ПОДАРОК
До 30% скидка
Двери (раздвижные, наборные)
Окна и двери ПВХ (THYSSEN, EXPROF, VEKA, PIMAPEN)
Адрес: ул. Ворошилова, 37А, бывш. ОМ-1, т/ф: 530-939, 534-856

** Гараж в а/к "Привокзальный-3". Тел.: 678-736.

** Кап. гараж за магазином "Весна" (охрана, см. яма, подвал, 6х4), за 250 тыс. руб. Тел.: 8-9025-123-116.

** Гараж в а/к "Сигнал-1" (свет, тепло, тех. этаж, подвал). Тел.: 65-19-27.

** Кап. гараж в а/к "Турист" (охрана, без тепла), за 140 тыс. руб. Тел.: 55-99-10.

** Цельнометалл. гараж в 13 м/р-не (3х6, ворота 2,2), за 10 тыс. руб. Тел.: 67-41-50.

Азбука Комфорта
KBE, Proplex
Гарантия
пластиковые ОКНА
Лоджии
Жалюзи
Входные металлические импортные двери
КРЕДИТ: 0 х 0 х 5
взнос % мес.
БЕСПЛАТНО: подставочный профиль, подъем на этаж
Адрес: 84 кв-л, д. 17а (напротив храма), т. 508-119

** Строящийся гараж в 4 поселке (под производство, 12х12, выс. 5,5 м). Тел.: 67-59-68.

** Подземный гараж в р-не онкологии. Тел.: 65-36-56.

** Гараж в а/к "Сирена-1" (9,4х4, ворота 3х2,5), дорого. Тел.: 8-9021-740-110.

** Гараж а/к "Сигнал-2" (5х6). Тел.: 61-70-27.

** Гараж в ГСК "Объединенный", за а/к 1948 (4х12, сигнализация, свет, тепло, охрана), за 350 тыс. руб., торг. Тел.: 69-89-59.

** Гараж в а/к "Сибиряк" (под 2 а/м, выс. ворота, охрана, свет, оштукатурен). Тел.: 54-19-03.

** Металл. гараж в а/к "Автомото" (охрана). Тел.: 53-72-33, 67-18-62, 8-9501-150-746.

** Гараж в а/к "Привокзальный-1" (11х4, под 2 а/м, свет, тепло, подвал). Тел.: 8-9501-051-386.

** Строящийся гараж в а/к "Строитель" в районе 17 м/р-на, или обменяю на а/м пр-ва Японии. Тел.: 59-31-60.

** Гараж в строящемся а/к возле ГСК-1. Тел.: 8-9025-675-871, 59-26-40.

** Срочно! Гараж в а/к "Тепличный" (3 уровня, есть всё). Тел.: 8-9025-112-167.

** Кап. гараж в ГСК-4 (6х4, свет, тех. этаж, подвал, жел. ворота), за 180 тыс. руб. Тел.: 51-76-70, 65-89-22.

** Гараж в а/к "Волна" (под 2 а/м, ворота 2,3), за 125 тыс. руб. Тел.: 8-9025-770-919, раб.: 675-000.

** Гараж в а/к "Восток" (6х4,2, см. яма, кладовая, свет, тепло). Тел.: 8-9025-195-661, Сергей Александрович.

** Место под строительство гаража в а/к "Сибиряк" (5х5), за 10 тыс. руб. Тел.: 8-9025-684-900.

** Гараж в а/к "Жигули", в черте города (есть всё), за 115 тыс. руб. Тел.: 67-58-37.

** Гараж в а/к "Майск-2" (свет, тепло, тех. этаж, подвал, охрана), за 75 тыс. руб. Тел.: 56-29-09, 8-9025-197-877.

** Участок под строительство гаража возле ГСК-1. Тел.: 566-557.

** Место под строительство гаражного бокса в а/к "Ветеринар", в Майске (12х24). Тел.: 52-87-69.

* Кап. гараж в а/к "Тепличный" (2-этажн., тепло, подвал, см. яма). Тел.: 51-95-74 до 22 час.

* Гараж в а/к "Турист" (свет, тех. этаж, недалеко от сторожа). Тел.: 520-500, 8-9086-422-800.

ПРОДАМ ДОМА, УЧАСТКИ, ДАЧИ

* Дачу в с/о "Ясная Поляна" (постройки, насажд.). Тел.: 54-60-81.

* Участок в Ст. Ясачной (баня новая, вода, насажд., удобрен, свет, 15 соток). Тел.: 55-22-90.

* Дом в Северном (капитальный). Тел.: 65-99-68.

* Дом в Мегете (постройки, насажд., 18 соток). Тел.: 54-71-35.

* Участок в Китое. Или сдам в аренду. Тел.: 51-11-21, вечером.

* Дачу в с/о "Еланское" (12 соток, дом 2-эт., все насажд.), недорого. Тел.: 54-25-78.

* Участок в Б. Елани (21 сотка, все насажд., вагончик, вода, свет). Или сдам в аренду. Тел.: 69-56-51.

* Дачу в с/о "Садовод", в р-не Байкальска (в черте города, очень красивый сад). Тел.: 56-99-51.

* Участок под строительство коттеджа в п. Набережный, ст. Биликтуй (25 соток, прописка). Тел.: 52-31-21.

* Дом в Калиновке (прописка, 30 соток, все надв. постройки, большая теплица под стеклом, вся необходимая техника). Тел.: 51-83-43, вечером.

* Дачу в Октябрьске, за Раздольем (дом, баня, гараж, мет. теплица, колодец, клубника), недорого. Или сдам в аренду. Тел.: 61-90-59.

* Дом в центре Раздолья (теплый, все надв. постройки). Тел. поср.: 96-6-18.

* Дачу в с/о "Сосновый Бор", за Жилкино (дом, баня, гараж, теплица, свет, вода), срочно. Тел.: 67-05-48.

* Дом в Октябрьске (большой, гараж, баня, зимовье, хоз. постройки, 50 соток, можно для небольшой базы отдыха). Тел.: 52-44-01, вечером.

* Дом в Н. Жилкино (9х9, зимовье 5х6, баня, гараж 5х10, 2 теплицы, стайка, скважина). Или меняю на квартиру в Ангарске. Адрес: Н. Жилкино, ул. Совхозная, 33. Тел.: 51-27-70.

* Дачу в с/о "Еловка", ст. Совхозная (10 соток, баня 3х4, дом 4х5, гараж, скважина, свет, теплица, насажд., 1-я улица, рядом сторож), за 98 тыс. руб., торг. Тел.: 8-908-5-493-428.

* Дачу в с/о "Нива" (дом, баня, гараж, рядом со сторожем). Тел.: 51-16-68.

* Дачу в с/о "Швейник", за ТЭЦ-10 (дом, баня, теплица), недорого. Тел.: 52-89-13, 51-57-26.

* Дачу в с/о "Радуга", за АЭМЗ. Тел.: 52-24-55, после 18 час.

* Участок в с/о "Лужки" (10 соток, недостроенный дом). Тел.: 54-95-50, 8-902-1-725-374.

* Дом в п. Новоснежный Слюдянского р-на (25 кв.м, 21 сотка, лет. кухня, баня, гараж, скважина, все жилые постройки, докум. готовы), за 250 тыс. руб., торг. Тел.: 51-24-86, утром и вечером.

* Дачу в с/о "Медик", Широкая Падь (2-эт. дом, баня, насажд., 9 соток). Тел.: 51-15-20, 55-81-62.

* Дачу в с/о "Калиновка-3" (2-эт. дом, баня, гараж, 2 теплицы). Тел. поср.: 8-902-5-675-519, до 22 час.

* Дачу в с/о "Сосновый Бор", за Б. Жилкино (6 соток, 2-эт. дом, баня, теплица). Адрес: 94-105-31, после 21 час.

* Дачу в с/о "Сосновый Бор", за Жилкино (вода, свет, дом из бруса 6х5,5), за 25 тыс. руб. Тел.: 51-18-30.

* Дачу в с/о "Белок", за Стеклянкой (9 соток, дом, гараж, времянка, теплица, инвентарь). Тел.: 51-68-01, 51-94-77.

* Дачу в с/о "Керамик", в сторону Савватеевки (10 соток, лет. домик 4х4, гараж, насажд., вода, свет). Тел.: 52-54-33, 51-72-56.

* Дачу в с/о "Аэлита" (баня, все насажд., 2 теплицы, земля под картофель). Тел.: 55-91-55, до 11 и после 20 час.

* Дачу в с/о "Сосновый Бор", за Жилкино (дом 6х4, баня, теплица, гараж, требуется ремонт). Адрес: ул. Матросова, 12-9.

* Дачу в с/о "Сосновый Бор", за Б. Жилкино (2-эт. дом из бруса, гараж, баня, насажд.). Тел.: 56-52-60.

* Дачу в с/о "Родник" (дом, баня, стайка, насажд., 2 теплицы мет. и под пленку). Тел.: 54-09-79.

* Дачу в с/о "Химик-2" (дом 5х7, неотделанная баня, 2 мет. теплицы, насажд. плодоносят), за 40 тыс. руб. Тел.: 51-91-25, после 16 час.

* Дачу в с/о "Лесник", в Китое (дом, гараж, лет. кухня, стайка, 2 теплицы под стеклом, 8 соток). Тел.: 56-08-10, 8-950-2-252-414.

* Дачу в с/о "Химик-2", в Биликтуе (6 соток, дом, гараж, насажд., требуется уход), недорого. Тел.: 8-902-7-660-582, 8-902-1-754-424.

* Дачу в с/о "Саяны", в Борисове (на р. Китой, теплица, насажд., баня). Тел.: (8-243) 6-89-51.

* Дачу в с/о "Луч", 5 км от Тельмы (10 соток, ухоженная, насажд., дом кирпичный), недорого. Тел.: 52-01-60, 8-950-1-161-997.

* Дачу в с/о "Еловка". Тел.: 51-16-83.

* Дачу в Китое, за 10 тыс. руб. Тел.: 53-98-17.

* Дачу в с/о "Аист", в Стеклянке (12 соток, насажд., вода, дом не достроен). Тел. в Иркутске: 51-91-07, вечером.

* Участок в с/о "Надежда" (свет, вода, теплица). Тел.: 61-02-72.

* Участок под картофель в с/о "Еланское" (9 соток). Тел.: 526-054.

* Участок под строительство коттеджа в Ст. Ясачной (15 соток). Тел.: 56-92-63, 67-34-53.

* Участок под строительство коттеджа в Ст. Ясачной (по ул. Российской, 30 соток, прописка). Тел.: 54-00-37.

* Дом в п. Железнодорожный, 20 км от Ангарска (брусовый, 6х9, бойлерное отопл., 30 соток, баня, стайка, гараж, лет. кухня, 2 теплицы). Или меняю на квартиру. Тел.: 555-206.

* Дом в деревне (7х8, 28 соток, на берегу не замерзающей зимой реки). Тел. поср.: 67-80-82.

* Дом в Мегете (благоустроенный, 6 соток, докум. готовы). Тел.: 51-45-40, 8-908-6-512-660.

* Дом в Михайловке (лет. кухня, баня, гараж, стайки, 2 теплицы, лет. водопровод, дом и земля приват.), недорого. Тел.: 55-05-43.

* Дом в Мальте (130 кв.м, на берегу р. Белая, бойлерное отопл., большая ограда, гараж, баня, 2 теплицы, 2 парника, 12 соток под картофель, насажд.). Тел.: 8-9501-061-602, (8-22) 721-277.

* Дом в Северном (160 кв.м, 2-эт. дом, гараж, теплица, сауна, тел., отопл. централиз.). Тел.: 65-99-28.

* Брус (15х15, 10х15, 10х10). Возможна доставка. Тел.: 8-902-1-721-754.

* Дачу в с/о "Сосновый Бор" (2-эт. дом, баня, гараж, 2 теплицы, вода, свет, 8 соток), недорого. Тел.: 64-83-91.

* Дачу в р-не Байкала (9,8 сотки, 2 теплицы, фундамент под дом). Тел.: 8-914-8-803-920.

* Дачу в с/о "Аэлита" (11 соток, новый теплый дом 2-эт., 54 кв.м, 2 теплицы, баня). Тел.: 67-77-14, 51-62-60.

* Дачу в с/о "Калиновка-4" (дом, теплица, склад с инструментом, дом с мебелью, плита газовая, печь-буржуйка, газовый баллон). Тел.: 55-54-28.

* Дачу в с/о "Лесник", в Китое (6 соток, дом, сарай, 2 теплицы, все насажд.), недорого. Тел.: 614-897.

* Дачу на о. Ясачный (дом 2-эт., гараж, баня, все насажд.), дорого. Тел.: 67-57-10.

* Участок в с/о "Калиновка" (6 соток). Тел.: 67-57-10.

* Участок в с/о "Еловка", в р-не ТЭЦ-10 (сруб бани из бруса), недорого. Тел.: 56-12-31, после 19 час.

* Дом под дачу в д. Ключевая Усольского р-на (земля, постройки). Или сдам в аренду. Тел.: 56-64-78.

* Дом в Мегете. Тел. в Иркутске: 53-17-13, 8-908-6-503-424.

** Дачу в с/о "Строитель" за старым китойским мостом (теплицы, дом с верандой, кладовая, насаждения). Тел.: 53-37-76, после 18 ч.

** Участок около Московского тракта. Тел.: 8-902-5-761-955.

** Участок в с/о "Лужки" (5 соток). Тел.: 67-18-43.

** Дачу в с/о "Электротехник" (дом из бруса, баня, хоз.постройки, 6 соток), за 50 тыс. руб., торг. Тел.: 55-68-89.

** Дом в п. Ново-Снежный, на Байкале (огород 18 соток). Тел.: 52-74-48.

** Дачу в с/о "Автомобилист" (6+2 сотки, дом из бруса, капгараж из гипсоблоков, теплица дер. и мет., баня, сараи, насаждения, свет, вода), за 150 тыс. руб. Тел.: 67-30-32 (с 10 до 20 ч.).

** Дом в г. Дальнегорск, Приморский край (в центре, большой участок, все приватизировано). Тел.: 51-90-59.

** Дом-дачу в Култуке, за Новожилкино (2-эт. дом 5х6, баня из бруса 6х6, скважина, 20 соток, возможна прописка.) Тел.: 55-50-83.

** Дом для дачи (брус, 6х6,5, 2-эт.), недорого. Тел.: 51-64-22.

** Дачу в с/о "Сосновый Бор" (2-эт. дом, теплица металлическая, парник, сарай, гараж), недорого. Тел.: 65-28-34.

На цветные кухни СКИДКА 25%
ОКНА
ЖАЛЮЗИ
КУХНИ
ШКАФЫ-КУПЕ
ЛАМИНАТ
ПРОБКОВЫЕ ПОКРЫТИЯ
НАТЯЖНЫЕ ПОТОЛКИ
ВСТРОЕННАЯ ТЕХНИКА
МОЙКИ
СТОЛЕШНИЦЫ
ул. ГОРЬКОГО 52-23-35
ул. ЧАЙКОВСКОГО 53-94-97
ул. КОМИНТЕРНА художественная школа №3 51-00-74
НАИДИН СЕТЬ САЛОНОВ

ОКНА XXI
VEKA
ДЕМЕТРА ГРУППА КОМПАНИЙ
Представительство в Ангарске
Деметра АНГАРСК
т. 508-182
СКИДКИ до 35 %
ПОДРОБНЕЕ ЧИТАЙТЕ НА СТР. 37

ОКОННЫЙ РАЙ
• Пластиковые ОКНА
• Остекление лоджий
• Натяжные потолки
• Жалюзи
скидки 30%
Беспроцентный кредит 6 месяцев
Первый взнос 0%
6 мр-н, д. 9, т. 617-100

САХАР 50/25
МУКА
50/25/10 1 сорт, в/с
окорочка, рыба
т. 53-83-81, 61-24-29

** Участок в п. Октябрьский, за Раздольем (дом, баня, теплица, гараж), недорого. Или сдам в аренду. Тел.: 55-43-23, вечером.

** Дачу в с/о "Спутник-3" (за кварталом, дом, теплица, все насаждения). Тел.: 8-902-7-690-586.

** Участок в Калиновке (6 соток, теплица, времянка, насаждения). Тел.: 53-87-14, 8-914-9-130-651.

** Дачу между ст. Совхозная и Суховская (на берегу Ангары, 9,5 сотки, большой дом, баня, стекл. теплица, все насаждения), за 95 тыс. руб., торг. Тел.: 67-51-41, 8-902-1-741-930.

** Дачу на Байкале (дом 5х4, вода, сарай, 6 соток земли, насаждения), за 15 тыс. руб. Тел.: 535-651, 653-431, 539-305.

МУКА
САХАР 25/50
ОКОРОЧКА, РИС, РЫБА, МАСЛО
т. 68-46-97, 53-47-46

** Участок в с/о "Старая Ясачная" (10 соток, огорожен, туалет, вода, времянка), за 10 тыс. руб. Тел.: 550-893.

** Дачу в с/о "Сосновый Бор", за Жилкино (15,5 сотки, 2-этажный дом, баня, гараж, 3 теплицы, летняя кухня, хоз. постройки). Тел.: 53-30-45.

** Разработанный участок в Ст. Китое (30 соток, прописка). Тел.: 53-30-45.

** Участок под строительство дома в Б. Елани (20 соток). Тел.: 53-86-17, 8-902-5-763-883.

** Дачу в с/о "Ясная Поляна". Тел.: 56-39-77.

** Участок в с/о "Калиновка-4" (6 соток, насажд.), за 8000 руб. Тел.: 53-32-64.

** Участок в с/о "Друзья природы" (7 соток, в черте города). Тел.: 8-908-6-519-202, 8-902-7-603-703.

** Дачу в районе Стеклянки (дом, кап.гараж, три теплицы, баня, рядом речка, прописка). Тел.: 54-47-81, 58-85-01.

** Дачу в с/о "Нива" (есть все). Тел.: 546-638.

** Участок в с/о "Хуторок", за кварталом (в пойме, 6 соток, свет, вода), за 60 тыс. руб. Тел.: 54-97-00.

** Дачу в с/о "Аэлита" (в черте города, дом, веранда новая, теплица, стайка, двор для скота, скважина, летняя вода, баллон газовый, насажд., забор 2 м). Тел.: 67-93-00.

** Дачу в с/о "Нефтехимик" (4-я улица, уч. №98, дом, насаждения, теплица, 2 парника). Тел.: 51-56-76, 501-008, 645-959.

МУКА
ОКОРОЧКА
САХАР
Доставка
52-68-64, 56-18-36

** Участок в с/о "Нефтехимик" (15 соток, недостр. дом, свет, вода). Тел.: 55-08-49.

** Участок в п. Выдрино (18 сот., баня, 3 теплицы под стеклом, одна 3х6, гараж, хоз. постройки). Тел.: (8-210) 6-09-16, сот.: 8-950-1-020-940.

** Дачу в с/о "Аэлита" (7 соток, домик 4х4, теплицы, короба, веранда, хоз. постройки, насаждения, ягоды, 3 сотки под картофель, посажены все овощи), недорого. Тел.: 51-71-44, вечером.

** Дом в Култуке, на Байкале (10 соток, 70 кв. м, бревенчатый фундамент, баня 7х3, огород посажен). Тел.: 8-908-6-642-090.

** Дачу в районе Стальконструкции (9,3 сотки, домик, зимовье, теплица под стеклом, постройки, насаждения). Тел.: 52-82-86.

** Участок (6 соток). Тел.: 51-84-09.

** Участок в с/о "Еловка" (насаждения, фундамент под дом, мет. гараж), за 15 тыс. руб. Тел.: 53-98-11, 67-86-37, вечером.

** Дачу в с/о "Утес" (дом, каркас под теплицу, баня, 6 соток), недорого. Тел.: 54-41-99, после 20.00, сот.: 8-950-1-151-184.

** Дом в Утулике, на Байкале (постройки, 18 соток, приват.), за 400 тыс. руб. Тел. в Улан-Удэ: (8-301-2) 46-36-76, в Байкальске: (8-395-42) 3-24-61.

** Дом в Б. Елани (постройки новые, 25 соток, скважина). Возможно заселение до оформления документов. Тел.: 65-06-67.

** Дачу в с/о "Сосновый Бор" (теплица мет., дом, баня), за символическую цену. Тел.: 55-48-02.

** Дачу в с/о "Утес". Тел.: 55-62-69, после 19:00.

** Дачу в с/о "Утес". Тел.: 54-73-38.

** Дачу в с/о "Любитель", за 34 мр-ном (уч. 47, 8,6 сотки, времянка, теплица, насаждения). Тел.: 53-10-63 с 19 до 22.

** Дачу в с/о "Архиреевка-2" (6 соток, времянка, кладовка, навес, насаждения, теплица, насос, не топит), недорого. Тел.: 56-47-94, после 20.00.

** Дачу на о. Ясачный, дорого. Тел.: 65-36-56.

** Дом в п. Култук Слюдянского р-на (8х6, 12 соток, баня, телефон). Тел.: 55-29-04.

** Участок в с/о "Керамик", в сторону Савватеевки (15 соток, сруб). Тел.: 61-70-27.

** Дом в Б. Жилкино (деревянный). Тел.: 52-16-56, 67-99-13, после 19 ч.

** Дом (щитовой, с участком). Тел.: 93-5-82, 8-950-1-217-607.

** Участок в с/о "Белок", в Стеклянке (6 соток, летний водопровод, свет, теплица, насаждения, летний дом с кирпичной печкой), за 20 тыс. руб. Тел.: 8-914-9-073-916.

сахар
мука
рис, окорочка, масло "Злато", рыба ДОСТАВКА
т. 56-19-42

** Дом (2-эт., 254 кв.м, теплый гараж под 4 машины, баня, летняя кухня 40 кв., канализация, центр. отопл., гор. и хол. вода, сигнализ., евроокна, евроремонт), за 5 млн. руб. Тел.: 530-749.

** Огород с домиком. Тел.: 53-39-82.

** Дачу в с/о "Нива" (кап. дом, капгараж, баня, подвал, теплица, водопровод, свет, газ, удобренная земля). Тел.: 59-40-03.

** Дачу в с/о "Химик-2", за Биликтуем (2-эт. дом, 2 этаж по крышей, баня, большая кладовка, дровяник, теплица, насаждения), за 30 тыс. руб. Тел.: 54-02-42, 8-902-7-693-742.

** Участок в Савватеевке (на р. Ода, 12 соток). Тел.: 59-21-69.

** Дачу в с/о "Калиновка-4" (9 соток, дом, мет. гараж, теплица, вода, кладовка, насаждения). Тел.: 55-71-42.

** Участок в р-не Стеклянки (15 соток, недостр. дом). Тел.: 53-86-48.

ПЛАСТЕК
Окна ПВХ *самовентилирующиеся*
лоджии, жалюзи
торговое оборудование
Кредит до 5 лет
Скидки до 20%
тел./факс: 52-98-86
47 кв-л, дом 27, офис 2.

** Участок в с/о "Калиновке-2" (6 соток, 2 теплицы, скважина, душевая, туалет, рядом озеро). Или сдам в аренду на лето. Тел.: 56-63-60.

** Дачу в с/о "Сосновый Бор", за Б. Жилкино. Тел.: 53-49-62, 8-908-6-482-524.

** Дачу за АЭМЗ (участок №95, дом, баня, насаждения, свет, вода, ухоженная). Тел.: 8-950-1-330-512.

** Дом в Култуке, на Байкале, на берегу. Возможен обмен. Тел.: 51-39-21, 8-902-1-719-750.

** Коттедж в Смоленской обл. (102 кв.м, благоустр., 15 соток, гараж), за 750 тыс. руб. Тел.: 558-641, 562-045.

** Дачу в с/о "Родник", в р-не Стеклянки (дом 6х8, баня, 3 пристройки, гараж – все из бруса, теплица, 10 соток, насаждения). Тел.: 54-08-79, 53-53-02.

** Дачу в с/о "Черёмушки". Тел.: 56-31-80.

** Дачу (13 соток, баня из бруса 5х6, 1 эт. из бруса 5х6, насаждения). Тел.: 67-17-17, после 17 ч.

** Дачу на Байкале. Тел.: 67-69-08.

** Дачу в с/о "Наладчик", в Н. Ясачной (2 этажа, гараж, стеклянные теплицы, баня, водопровод, 9 соток). Тел.: 8-950-1-025-470, 8-22-366-462.

** Дачу в Выдрино, на Байкале (6 соток, 3 сотки под клубнику, свет, вода), за 50 тыс. руб. Тел.: 8-950-1-277-912, 67-19-29, после 20.00.

** Участок за китойским мостом (без домика). Тел.: 67-66-26.

** Дачу в с/о "Коммунальник", за Сангородком (летний домик), за 35 тыс. руб. Тел.: 51-78-00.

** Дом в п.Китой (2 этажа). Или меняю на комнату. Тел.: 52-74-56.

ОКНО в Европу
Мы не говорим о качестве, мы его делаем!
Пластиковые окна
Al лоджии Жалюзи
Рольставни
Отделка балконов
Фурнитура

Работаем в кредит
Скидки до 20%
* База "Сатурн", каб. 21, т. 57-53-18, доб. 225
* Магазин "Кудесник", 177 кв-л, тел./факс: 59-26-16

** Участок в с/о "Васюки", в сторону Савватеевки (10 соток, вагончик), за 15 тыс. руб. Тел.: 55-99-10.

** Участок в р-не Чебогор (15 соток, приватизированный, кадастровый номер, постройки, большая теплица, скважина, насаждения). Тел.: 566-201.

** Участок в черте города. Тел.: 53-20-36.

** Разработанный участок в с/о "Керамик", в сторону Савватеевки (10 соток). Тел.: 51-62-47.

** Дачу в с/о "Спутник-3" (за кварталом, дом, теплица, насаждения, 6 соток). Тел.: 8-902-7-690-586.

** Коттедж в Калининграде. Тел. посредника: 67-38-84.

** Участок в Б. Елани (20 соток). Тел.: 531-517, 8-950-1-150-679.

** Дачу на Совхозной. Тел.: 52-55-17, вечером.

** Дачу в с/о "Юбилейный-2" (дом 2-эт., 10х10, баня, 2 теплицы под стеклом, гараж, насаждения, земля под картофель). Тел.: 51-86-42, после 19 часов.

** Дачу в с/о "Медик", Широкая Падь (дом из бруса, баня, теплица под стеклом, инвентарь, насаждения), за 90 тыс. руб., торг. Тел.: 54-30-02.

** Дом в Утулике Слюдянского р-на (18 соток, огород 15 соток, дом 1-комн., засыпной, 40 кв.м, отопление печное, удобства во дворе, надворные постройки). Тел.: 8-908-6-516-937, 8-908-6-518-300.

** Вагончик 3х6, самовывоз. Тел.: 55-67-80.

* Сруб 3х3. Тел.: 53-53-23.

* Сруб бани из бруса (6х4, новый), за 35 тыс. руб. Тел.: 52-96-22.

* Дачу в с/о "Сосновый Бор", за Б. Жилкино (дом, теплица), недорого. Тел.: 59-31-27.

* Дачу в с/о "Сосновый Бор", за Б. Жилкино (дом из бруса, баня, гараж, теплица, 8 соток). Тел.: 56-72-43, 53-48-93.

* Дачу в с/о "Электротехник" (6 соток, дом 3х4,7, 2 теплицы под стеклом, насажд., мет. гараж, вода, свет). Тел.: 53-04-13.

* Дом в с/о "Сосновый Бор" (2-этажный, из бруса, 5х6, благоустр., все насаждения, 6 соток), недорого. Тел.: 54-60-91.

* Участок в с/о "Сосновый Бор" (6 соток, времянка, насажд.). Тел.: 561-516.

* Участок в с/о "Сосновый Бор" (10 соток, можно под картошку). Тел.: 52-58-88.

ФЕНСТЕР
ОКНА
VEKA
EVROLINE 3-камерный
SOFTLINE 5-камерный
* *Входные и межкомнатные* **двери** *ПВХ*
* **Витражи** *ПВХ*
* **Жалюзи** * **Рольставни**

Специальное предложение!
Только до **1 июля** *предъявителю купона —*
набор по уходу за окнами
в подарок! **СКИДКИ до 30%**
Адрес: 206 кв-л, "Салон красоты", 2 эт., т. 54-93-65

ЛИДЕР ПРОФИ
VEKA
KBE
Thyssen
КРЕДИТ
Грандиозные СКИДКИ
* ОКНА ПВХ
* Остекление лоджий
* Жалюзи, рольставни
* Двери имп. стальные
Адреса: ул.Чайковского, д. 28/11 (88 кв-л, д. 12)
т. 52-03-02, 53-21-70
Доп. офис: 182 кв-л, магазин "Рассвет"
т. 54-57-40

ООО «Стройпласт»
+ ОКНА от производителя
+ ЛОДЖИИ пластиковые, алюминиевые
+ ЖАЛЮЗИ
+ ЗАЩИТНЫЕ ЖАЛЮЗИ
Профиль REHAU
+ СКИДКИ до 25%
+ КРЕДИТ
При заказе двух и более окон - дополнительная СКИДКА + ПОДАРОК!
Приглашаем к сотрудничеству дилеров
т. 56-99-39

* Дом в Ст. Китое (42/39, насажд., 30 соток). Тел.: 52-32-77.
* Дачу в с/о "Сосновый Бор" за Б. Жилкино (2 участка по 6 соток, 2-эт. дом, баня, вода, свет). Тел.: 51-28-91.
* Участок в "Калиновке-2" (времянка, 2 большие теплицы и 1 маленькая, лет. кухня, душ, свет, 6 соток и 6 соток под картофель), за 25 т. р. Тел.: 51-20-83.
* Дачу в с/о "Сосновый Бор" (за Жилкино, 2-эт. дом из бруса, мет. теплица под пленку, парники, вода, свет, насаждения). Тел.: 554-768, вечером.
* Участок в Китое (большой, на берегу). Тел.: 52-01-04.
* Дом в Байкальске, новый, дорого. Тел.: 614-414.
* Дачу за Ангарском (рядом р. Ангара, проезд авт. №5 до ост. "БВК"). Тел.: 65-20-81, после 20 час.
* Участок в с/о "Время", в сторону Савватеевки (асфальт, река, родник и др.). Тел.: 55-85-66, раб.: 52-67-26.
* Дачу в Стеклянке (недостроенный кирп. дом). Тел. в Иркутске: 63-12-68.
* Дачу в с/о "Сосновый Бор" (дом 2-этажный из бруса, кирп. фундамент, веранда, баня, все насаждения, лес рядом, теплица, парники, большой подвал). Тел.: 55-47-68.

* 3-комн. (1 эт., кв-л "Б"), дорого. Тел.: 54-24-29.
* 3-комн. ул.пл. в Тайтурке Усольского р-на (жел. дорога, маршрутное такси, 2 эт., не угл., дом с 1991 г.), за 230 тыс. руб. Тел.: 8-950-1-252-077, (8-243) 94-4-68.
** 3-комн. (2 уровня, 2 балкона зарешеч. и застеклен., 2 с/у, телефон, 66.8/38/10), за 2 млн. руб., торг. Тел.: 51-72-94.
** 3-комн. крупногаб. (59 кв-л, 4 эт., телефон, общ. 90 кв. м). Тел.: 67-40-86.
** 3-комн. хрущ. (189 кв-л, 5 эт., сост. отл., "распашонка"), за 1400 тыс. руб. Тел.: 54-97-00.
** 3-комн. крупногаб. (211 кв-л, 2 эт., сигнализ., новые стеклопакеты, двери, сантехника, тел.). Прямая продажа. Квартира свободна. Тел.: 52-93-82, 69-72-91.
** 3-комн. ул.пл. (12а мр-н), за 1 млн. 650 тыс. руб. Тел.: 559-664.
** 2-комн. в Свирске (микрорайон, 2 эт.). Тел.: 51-00-94, после 20.00.
** 2-комн. (74 кв-л, 3 эт., балкон, ж/д, телефон, все раздельно, 60/32/9) Тел.: 528-524.
** 2-комн. хрущ. (188 кв-л, 4 эт., отл. ремонт), за 1 млн. 100 тыс. руб. Тел.: 649-539.

** 1-комн. хрущ. (1 эт., под офис, 188 кв-л, дом 7, подъезд ближе к кафе "Макфуд's"), за 1 млн. руб. Тел.: 649-539.
** 1-комн. в Михайловке (2 этаж, 41 кв.м), за 150 тыс. руб. Тел.: 8-904-3-507-613.
** 1-комн. хрущ. (15 мр-н, 5 эт.). Тел.: 8-904-3-544-183, Ольга.
** 1-комн. ул.пл. (33 мр-н, 1/5 эт., 33/17/8,4, ж/д, решетки, под домом кап. овощехранилище, в хор. сост.). Тел.: 676-511, с 7 до 9 и с 20 до 22 ч.
** Комнату в 61 кв-ле (1 эт., 17,5 кв.м). Тел.: 67-40-86.
** Комнату на подселении в 58 кв-ле (1 эт., на 3 хозяина). Тел.: 67-40-86, 58-41-12.
* Комнату (14 кв.м, 2 окна, 19 кв-л, в 3-комн. кв-ре, все в отл. сост., светлая, р-н центр. рынка). Тел.: 8-902-7-647-943, 8-908-6-500-422.

ПРОДАМ ДЛЯ ДОМА, ДЛЯ СЕМЬИ

* Коляску-трансформер "зима-лето" (Россия, цвет синий, регул. ручка, 3 положения спинки, большие колеса). Тел.: 67-15-89.

складная, б/у, хор. сост.), за 2 т.р. Тел.: 8-914-8-775-481.
* Коляску-трансформер (синяя, большие колеса, 3 положения спинки, перекидная ручка), за 2,5 т.р. Тел.: 54-20-45.
* Летнюю прогулочную коляску (темно-синяя), за 800 руб., торг. Тел.: 67-52-58.
* Коляску-трансформер "зима-лето" (для двойни, сине-голубая, хор. сост.). Тел.: 8-902-7-689-265.
* Коляску (синяя, с мишками, б/у, 3 положения спинки, перекидная ручка), за 500 руб. Тел.: 53-67-63.
* Коляску "зима-лето" (зеленая с рисунком, б/у, хор. сост.), за 1,5 т.р. Тел.: 65-25-97.
* Коляску "зима-лето" (отл. сост., есть все), за 3 т.р.; коляску "зима-лето" (невысокая, колеса средние, хор. сост.), за 1300 руб. Тел.: 51-12-26.
* Коляску-трансформер "зима-лето" (Польша, отл. сост., сумка для вещей, перекидная ручка, короб для переноски малыша, складывается, красно-бежевая). Тел.: 69-76-18.
* Коляску-трансформер "весна-лето" (б/у, 3 положения спинки, колеса средние, синяя, дождевик, корзина для продуктов), за 1 т.р. Тел.: 8-908-6-511-447.
* Коляски: трансформер "зима-лето" (Польша, современная модель, перекидная ручка, тракторные колеса, легкая, удобно складывается); трансформер (Польша, переноска, 3 положения) – обе в отл. сост., недорого. Тел.: 589-425.
* Коляску-трость (б/у, хор. сост.), за 500 руб.; коляску-трансформер "весна-лето" (новая), за 700 руб. Тел.: 65-07-26.

ремень безопасности) + ванночку, за 3,5 т.р. Тел.: 8-902-1-726-424.
* Коляску "зима-лето" (съемный короб, 3 положения ручки, хор. сост.). Тел.: 67-28-68.
** Коляску "весна-лето" (складная перекидная регулируемая ручка, 3 положения спинки, колеса большие, ремни безоп., накидка на ножки, дождевик, легкая), за 2500 руб. Тел.: 56-19-26.
** Коляску "зима-лето" (б/у 9 мес., отл. сост.), за 1500 руб. Тел.: 53-52-32.
** Срочно коляску-трансформер "зима-лето" (Польша, в отл. сост.). Тел.: 512-194.

** Коляску-трансформер "зима-лето" (3 положения спинки, короб, сумка, большие колёса, складная, лёгкая, синяя в клетку, в отл. сост., б/у 3 мес.), за 4500 руб. Тел.: 67-94-83.
** Коляску "зима-лето" (большие колеса, есть все), за 3500 руб. Тел.: 8-908-6-508-699.
** Коляску-трансформер (цвет сине-желтый), ходунки. Тел.: 56-29-46.
** Коляску (отл. сост.), стол-стул. Тел.: 67-75-49.
** Коляску-трансформер "зима-лето" (большие колеса, 4 полож. спинки, автомобильное кресло, корзина под продукты), за 2500 руб. Тел.: 52-14-57.

Профиль REHAU
окна Сона-ПЛАСТ
ПЛАСТИКОВЫЕ ОКНА * ЖАЛЮЗИ * ЛОДЖИИ
КРЕДИТ (первый взнос 0%)
СКИДКА 25%
т. 588-638, 65-35-70
При заказе двух и более окон - дополнительная СКИДКА + ПОДАРОК!
С ЕВРООКНАМИ - В БУДУЩЕЕ!

* Коляску "зима-лето" (синяя в белую клетку, перекидная ручка, дождевик, 3 положения спинки, сетка под продукты), за 800 руб. Тел.: 55-28-84.
* Коляску "лето" (3 положения спинки, б/у 2 мес.). Тел.: 54-17-05.
* Коляску "зима-лето" (съемный короб, 3 положения спинки, тракторные колеса), за 2500 руб., торг. Тел.: 67-03-68.
* Коляску "весна-лето" (хор. сост., б/у 1 год), за 2 т.р., торг. Тел.: 8-902-5-193-674.

** Коляску "зима-лето" (синяя с мишками), за 600 руб. Тел.: 51-20-62.
** Летнюю коляску (новая), за 1,5 тыс. руб. Тел.: 67-62-76.
** Коляску-трансформер "зима-лето", за 4000 руб. Тел.: 8-902-7-688-831.
** Коляску-трансформер "зима-лето" (легкая, 3 положения спинки, перекидная ручка, москитная сетка, сумка для малыша, б/у 2 мес.), за 4500 руб., торг. Тел.: 55-81-55.

** Летнюю коляску (перекидн. ручка, в хор. сост.), за 700 руб. Тел.:52-04-04, после 18 ч.
** Коляску-трансформер (Германия, 4 положения спинки, москитная сетка, дождевик, перекидная ручка, легкая), недорого. Тел.: 61-57-49.
** Коляску "лето" (3 положения спинки, козырек от солнца, легкая, складная, удобная в эксплуатации, отл. сост.), недорого. Тел.: 58-94-25.

ОКНА XXI VEKA
Представительство в Ангарске Деметра АНГАРСК Т. 51-36-25
ДЕМЕТРА ГРУППА КОМПАНИЙ
СКИДКИ до 35 %
ПОДРОБНЕЕ ЧИТАЙТЕ НА СТР. 37

* Дачу в черте города (можно жить круглый год, 2 теплицы под стеклом, баня, гараж). Тел.: 8-950-2-160-983, вечером.
* Дачу в с/о "Светофор", в Стеклянке. Тел. в Иркутске: 63-12-68, вечером.
* Дачу в с/о "Усть-Целоты" (14,5 сотки, уч. №4). Тел.: 582-353, раб.: 61-81-00.
* Дачу в с/о "Калиновка-2" (6 соток). Тел.: 69-84-48.

** 2-комн. крупногаб. в центре Праги за 1 млн. 900 тыс. руб. WWW. czechint. yard. ru. Тел.: 8-914-8-977-484.
** 2-комн крупногаб. (меблир., в центре, тел., 2 эт.). Тел.: 52-21-83.
** 2-комн. (11 мр-н, отл. сост., перепланировка). Тел.: 56-56-23, 67-47-49, после 18 ч.
* 2-комн. хрущ. (179 кв-л, 4 эт., солн.). Тел.: 8-950-1-421-268.

Мегапен+
Гарантия на профиль 50 лет
Срок изготовления 2-3 дня
Беспроцентный кредит
СКИДКИ ДО 25 %
Проведение монтажных работ в соответствии с ГОСТом
Адрес: 94 кв-л, д. 30, бывшее д/у, т. 535-025
Пластиковые ОКНА и ДВЕРИ
9 лет мы работаем для вас!

ПРОДАМ КВАРТИРЫ

* 3-комн. в Тальянах (баня, стайка, хоз. постройки, насажд.). Тел.: 54-56-95, 8-950-2-285-785.
* 3-комн. крупногаб. (76 кв-л). Тел.: 51-46-15, 52-72-06.
* 3-комн. хрущ. (в квартале, 2/5 эт., солн., 55/36,9/6,1, без условий), за 1.250,0 тыс. руб., торг. Тел.: 54-49-29.

* 1-комн. (278 кв-л, 3 эт., балк., кирп. дом, 35/19/8, с/у совм.), дорого. Тел.: 561-939.
** 1-комн. в Усолье (5/5-эт., панельный дом, угловая, балкон, 31/18/6, сост. хор., документы готовы), за 300 тыс. руб. Тел.: 8-902-1-786-345.
** 1-комн. ул.пл. (6а м-н, 5/5-эт., 33/17/9, солнечная, балкон, с/у разд., ж/д), за 760 тыс. руб. Тел.: 8-902-1-707-072.
** 1-комн. хрущ. в Китое (3 этаж). Или меняю на квартиру в городе с доплатой. Тел.: 58-41-12.
** 1-комн. (92/93 кв-л, 4 эт., солн., не угловая). Тел.: 65-36-56.

* Коляску "зима-лето" (Польша), конверт для новорожд. (зимний, малиновый). Тел.: 51-46-68, вечером.
* Продам коляску-трансформер "зима-лето" (синяя, отл. сост., легкая). Тел.: 8-908-6-516-027.
* Коляску-трансформер "зима-лето" (б/у 3 мес., 3 пол. спинки, большие колеса, сумка для мамы, короб для переноски малыша, дождевик, перекидная ручка), за 3500 руб., торг. Тел.: 54-38-23.
* Коляску-трансформер "зима-лето" (Польша, 3 положения, перекидная ручка, большие колеса, яркая расцветка, немного б/у, отл. сост.), за 4500 руб. Тел.: 52-04-37.
* Коляску "зима-лето" (новая, эксклюзивный вариант, Польша, 4 положения спинки, большие надувные колеса, центральный амортизатор, перекидная ручка, сумка для мамы, сумка для малыша, дождевик, москитная сетка и др.), дешево. Тел.: 59-30-19.
* Коляску "зима" (Италия, легкая, удобная, с системой проветривания, регулируемое изголовье, современный дизайн, сумка, отл. сост.), за 3200 руб. Тел.: 55-75-74.
* Коляску "лето" (3 положения спинки, складная, синяя в клетку), недорого. Тел.: 54-36-35, вечером.
* Коляску для двойни "зима-лето" + ванночка, за 3 т.р. Тел.: 8-950-1-055-610.
* Коляску "зима-лето" (съемный короб, 3 положения), за 700 руб. Адрес: кв-л 18, д. 6, кв. 7.
* Коляску "зима-лето" (Польша, короб, дождевик, сумка), за 3 т.р. Тел.: 67-79-40.
* Коляску "зима-лето" (хор. сост., Польша, есть все). Тел.: 67-37-64, 8-902-5-611-954.
* Коляску "зима-лето" (перекидная ручка, 3 положения спинки, сине-серая, хор. сост.), за 1500 руб. Тел.: 51-82-28.
* Коляску "весна-лето" (серая с красным, козырек, столик, корзина,

* Коляску-трансформер "зима-лето" (Польша, перекидная ручка, 3 положения, тракторные колеса, складывается, нетяжелая, сумка для мамы, сумка для ребенка,

** Коляску "зима-лето" "Адамекс" (сумка для малыша, сумка для мамы, большие колеса, 3 пол. спинки, перекидн. ручка, дождевик, москитн. сетка). Тел.: 55-46-77.

** Коляску-трансформер "зима-лето" (Польша, цвет сине-голубой, в отл. сост., 3 пол. спинки, перекидн. ручка, корзина для продуктов, сумка для малыша, большие колеса). Тел.: 52-14-97.

СтройКомплекс
Легкий уход: окна, которые ценят Ваше время
ОКНА ГУТ
жалюзи, остекление лоджий
Окна украшают дома
Магазин "Мастер"
15 м-н (ул. Коминтерна, 39А)
55-65-62
Магазин "ПЕРЕстройка"
ул. Чайковского (93 кв-л)
53-69-35, 53-66-82

Изготовление корпусной мебели на заказ
УЛЬТРА
* кухни
* шкафы-купе * прихожие
* комоды и многое другое
Распил деталей ЛДСП
СКИДКИ ВСЕМ до 10%
КРЕДИТ!
Акции: 10x10x10 7x2 0x6x10
Магазин "Ангарский", 6а мр-н ТД "Легенда" (2 эт.), 85 кв-л т. 51-72-44

** Коляску-трость (3 полож. спинки, капюшон с дождевиком, корзина для продуктов, Польша); рюкзак-кенгуру; балдахин на кроватку с защитой + муз. игрушка. Тел.: 67-41-17.

** Коляску "зима-лето" "Бэби" (надувные колеса, конверт, сумка, ручка регулируется, стильная расцветка, мягкий ход), за 4 тыс. руб. Тел.: 52-84-15.

ДОСТАВКА
ДВП 2,745x1,7 152 руб.
ПЛИНТУС
ДВП покрытая олифой 185 руб.
т. 57-60-01, 57-78-94

** Коляску "лето" (два положения, складная). Тел.: 54-85-10.

** Коляску-трансформер "Богус" 2005 г.в. (б/у 3 мес.), за 4500 руб., торг; кроватку неразборную (новая), за 1500 руб. Тел.: 59-22-71, 67-64-55.

** Коляску "зима-лето" (Польша, синяя в бежевую клетку, большие тракторные колеса, 4 положения спинки, перекидная ручка, сетка для продуктов, матрац), за 3000 руб., торг. Тел.: 67-64-68.

** Коляску (3 положения спинки, съемный короб), за 500 руб. Тел.: 55-91-01.

** Коляску-трансформер (6 положений, корзина для продуктов, дождевик, тракторные колёса), за 2 тыс. руб., торг. Тел.: 8-902-1-720-135.

** Коляску (легкая, 3 положения спинки, съемный столик). Тел.: 54-83-08.

** Коляску прогулочную "Гуд бэби" (3 положения спинки, новая, в упаковке), за 1200 руб. Тел.: 67-36-22.

** Коляску-трансформер (3 положения, большие колеса, перекидная ручка, сумка для переноса малыша). Тел.: 8-950-2-186-576.

** Коляску-трансформер "зима-лето" (3 полож. спинки, перекидная ручка, сумка для переноски малыша, большие колеса, отл. сост., красивая расцветка), недорого. Тел.: 56-79-69, 8-950-1-348-215.

** Коляску "зима-лето", за 3000 руб. Тел.: 67-73-41.

** Коляску для двойни ("зима-лето", короба, хаки, трансформер, отл. сост.). Тел.: 55-04-89.

* Детскую кроватку (ручная работа, новая), за 1000 руб. Тел.: 65-31-40.

* Санки детские (без спинки), недорого. Тел.: 65-14-26.

* Детскую мебель "Гном" (отл. сост.), недорого; лампу настольную и навесной светильник (красный). Тел.: 65-14-26.

* Детский велосипед (с корзиной, 4-колесный, отл. сост., для ребенка 3-5 лет), за 800 руб. Тел.: 56-02-39.

* Детскую кроватку "Можга". Тел.: 53-97-02.

* Детскую кроватку с матрацем + балдахин; чугунные батареи (по 8 зв.). Тел.: 56-57-30.

* Ходунки (отл. сост., б/у 1 мес.), за 1400 руб. Тел.: 547-100.

* Отличную детскую деревянную маятниковую кровать (с вместительным ящиком для белья, кокосовый матрац), дорого. Тел.: 581-555.

* Детскую кровать (с матрацем, б/у), за 500 руб. Тел.: 59-30-08.

* Детскую кроватку (отл. сост., качается, 2 положения дна, ящик для белья, передняя стенка регулируется), за 3 т.р. Тел.: 8-902-7-603-270.

* Детскую кроватку (с матрацем), стол письменный, 2 кресла. Тел.: 67-99-57.

* Новый рюкзак-"кенгуру" (приятная расцветка, отл. качество), ванночку для купания (длинная, узкая), термос для бутылочек, молокоотсос. Тел.: 51-12-26.

ВСЕ для садоводов и огородников
в магазине "Все для дома" от 1500 р.
Адрес: 189 кв-л, д. 2, т/ф: 54-05-62, 54-11-35

* Ходунки (хор. сост.). Тел: 65-72-31, вечером.

* Стол-стул (деревянный, б/у), за 500 руб.; ходунки, за 300 руб.; "кенгуру" (новый), за 400 руб. Тел.: 8-908-6-511-447.

* Велосипед детский "Олимпик" (с 4 до 6 лет), за 800 руб. Тел.: 53-95-96.

** Велосипеды: "Кама" (в отл. сост.), за 1500 руб., торг; "Турист" (спортивный, 6 скоростей, в отл. сост.), за 2000 руб. Тел.: 8-950-1-049-188.

** Детскую кроватку с матрацем, за 1000 руб. Тел.: 8-950-1-049-188.

** Детскую кроватку с ортопедическим матрацем, за 2000 руб. Тел.: 8-950-1-274-232.

** Детский стол-стул (собирающийся); летнюю коляску (с перекидной ручкой, два положения). Тел.: 59-37-67.

** Колесики от детской деревянной кроватки, 60 руб. за 4 шт. Тел.: 67-91-17.

** "Кенгуру" (новый), за 800 руб. Тел.: 55-81-55.

ПОЛЫ из ГВЛ
• Короткие сроки
• Качество
• Гарантия
Сухая сборка полов
т. 89025611395, 89501153128

* Сборники заданий по алгебре, русскому языку, ответы на экзаменационные билеты – ОБЖ, литература (9 кл.). Тел.: 560-490.

* Дипломную работу по жилищному праву для юриста. Тема: "Гражданские правоотношения по жилищному найму" (защищена на "отлично"). Тел.: 65-80-82, 8-902-1-753-374.

* Собрание книг Д. Донцовой (все книги) по 50 руб./шт., серия "Черная кошка", 26 шт. и др., любовные романы и детективы. Тел.: 51-04-33, Лидия.

* Дипломную работу по гражданскому праву (защита на "отлично" летом 2005 г.). При необходимости – сопутствующие материалы. Тел.: 55-94-72.

** Диплом на тему "Преступления, связанные с наркоманией". Тел.: 8-902-7-689-851, 52-36-38.

** Журналы "Бурда" с 94 года. Тел.: 59-37-36.

** Учебник "Окружающий мир", 3 кл. (4 части, программа "Гармония"). Тел.: 53-87-14, 8-950-1-273-935.

** Учебники с 6 по 11 классы. Тел.: 650-388, после 20.00.

** Дипломный проект по специальности "Экология" (с чертежами на ПК, защищен на "отлично"). Тел.: 61-22-96, 53-91-18, 8-902-1-742-583.

** Набор учебников по традиционной системе (1-3 классы). Тел.: 65-83-27.

** Дипломную работу "Организация сбытовой деятельности организаций". Тел.: 55-63-50, 681-009.

** Учебники за 5-9 классы. Тел.: 533-585.

** Учебники за 6-8 классы, недорого. Тел.: 55-24-27, Катя.

* Стиральную машину "Белка-10М" (б/у, в хорошем состоянии), за 1500 руб. Тел.: 67-86-74, сот. тел.: 8-902-7-685-615.

* Стиральную машину "Мицубиси" (Япония, 5 кг, 24 функции). Тел.: 8-908-6-503-058.

* Стиральную машину "Дэу" (Ю. Корея, новая, белая, загрузка 6,6 кг, пузырьковая, 60x60 см), недорого. Тел.: 52-79-97, 8-950-1-161-494.

** Помощницу для дома и дачи – мини-ультразвуковую машину "Волкано" (дезинфицирует, стирает). Тел.: 55-13-75.

** Стиральную машину "Волна", за 3000 руб. Тел.: 54-27-59.

** Стиральную машину "Рига-17" (в упаковке, новая). Тел.: 53-11-62.

** Стиральную машину "Сибирь" (в хор. сост.). Тел.: 65-28-34.

* Теле-, видеотехнику, недорого. Тел.: 8-908-6-406-671.

* Телевизор (Корея, диаг. 51 см). Тел.: 52-58-88.

* Телевизор "Самсунг" (почти новый, серебристый, диаг. 37 см), за 4,5 т.р., торг. Тел.: 55-94-95.

* Цветной телевизор "Витязь", видеомагнитофон "Самсунг", муз. центр "Техникс", недорого. Тел.: 56-68-03, после 18 ч.

Галакт МЕБЕЛЬ ИЗ РОТАНГА
Обеденные группы
Комплекты для отдыха
Спальни Прихожие
Подставки для цветов
Высокое качество, долговечность, экологичность
Мы ждем вас по адресам:
Ангарск – мебельный центр "Сатурн", пав. №1 и 4, т. 649-699
Иркутск – ул. К. Маркса, 30 (пересечение улиц К.Маркса и Володарского)

** Комплект для новорожденного (розовый, конверт и одеяло). Тел.: 67-96-64.

** Манеж (квадратный). Тел.: 55-04-89.

** Велосипед детский "Saxon" на 4 года (с боковыми съемными колесами), за 1500 руб. Тел.: 67-58-87.

** Велосипед "Олимпик", дешево. Тел.: 51-77-20.

* Учебники: 2 кл. – "Маленькая дверь в большой мир", английский яз., русский яз.; 3 кл. – "В одном счастливом детстве", математика, русский яз., детская риторика; 4 кл. – "В океане света", русский яз., природоведение; 5 кл. – решебники (русский яз. и математика), математика, решебник по математике; 6 кл. – английский яз.; 8 кл. – английский яз., химия; 9 кл. – биология "Человек"; 6 кл. – математика. Тел.: 52-98-80, Света.

* Жюль Верн (6 томов), Конан Дойль (8 томов), Ал. Дюма (8 томов), Майн Рид (6 томов). Тел.: 658-777.

* Библиотеку пионера (12 томов), детскую энциклопедию (11 томов), А. Гайдар (4 тома). Тел.: 658-777.

* Телевизор "Горизонт-61ТЦ305" (кнопочный, с большим кинескопом, документы, корпус – дерево, отличная акустика, идеальное сост., лучший вариант для дачи), за 1 т.р. Тел.: 684-199.

* Импортный цветной телевизор (отл. сост., пульт, докум.), недорого. Тел.: 59-49-77, 8-950-1-052-800.

Французские НАТЯЖНЫЕ ПОТОЛКИ
При заказе от 10 м² скидка 10%
Гарантия, качество
т. 563-503

* Музыкальный центр "Самсунг" (тюнер, MP-3, CD, кассетная дека, колонки 45 Вт, гарантия 1 год), или обменяю на аудиосистему 5.1. Тел.: 8-902-1-726-565.

* Муз. центр "Техникс" EH-780 (блочный, 5 колонок), за 10 т.р.; видеомагнитофон "JVC" (японская сборка, стерео, 6 головок), за 2 т.р. Тел.: 65-00-57.

* Продам муз. центр "Техникс" (2 кассетные деки, радио, таймер, часы, CD, отл. сост.). Тел.: 55-23-39, Татьяна, Андрей.

* MP-3/flash плеер (512 Мб, отл. сост., цветной дисплей, FM-радио, диктофон, встроенный аккумулятор, наушники, диск, кабель), за 2 т.р. Тел.: 8-902-7-601-929.

* MP-3/flash плеер "Иривер" (256 Мб памяти, 3 формата воспроизведения, цифровой FM-тюнер, диктофон и строчный графичный дисплей, USB, драйвера), за 2100 руб. Тел.: 55-99-14.

* CD-плеер с радио, за 1100 руб.; кимоно (р-р 4, новое), за 700 руб.; журнальный столик, за 300 руб.; лампы дневного света (2 шт.), по 200 руб.; матрац 1,5-спальный (новый), за 500 руб. Тел.: 8-950-2-283-979.

** Радио для радиоточки (очень симпатичное), за 70 руб. Тел.: 67-91-17.

** Продам музыкальный центр "Сони" (читает все, новый, на гарантии, 5 колонок, сабвуфер), за 15 тыс. руб., торг. Тел.: 8-950-1-150-347.

** Магнитофон "Орбита" (новый, в упаковке). Тел.: 53-11-62.

** Музыкальный центр "LG". Тел.: 8-950-2-252-379.

** МП3-плейер (512 Мгб, в отл. сост., цветой, радиодиктофон, в компл. наушники, диск, кабель), за 2000 руб. Тел.: 8-902-7-601-929.

** Приемник (3-канальный, новый). Тел.: 559-142.

** Колонки S-90, 2 шт., "Радиотехника". Тел.: 53-68-62.

** Стереоусилитель "Электроника" (2 канала по 30 Вт., новый). Тел.: 8-950-1-120-859, 56-62-25.

* Холодильник "Юрюзань" (1-камерный, хор. сост., морозит отлично), за 2 т.р. Тел.: 67-32-00.

* Холодильник (б/у) на дачу, недорого; велосипед для ребенка 5-6 лет (б/у), недорого. Тел.: 52-79-85, 8-902-1-725-154.

* Холодильник (хор. сост.), недорого. Тел.: 52-60-25, 64-34-57.

* Холодильник "Бирюса-6". Тел.: 55-51-07.

* Холодильник "Юрюзань-207" (б/у, двухкамерный, камеры раздельные), за 1500 руб. Тел.: 67-25-92.

** Холодильник "Бирюса" (б/у), для дачи; стиральную машина "Фея". Тел.: 56-29-46.

Сервисный центр DWT
ВЫ можете взять НАПРОКАТ:
• перфораторы - 100 р./сутки
• эл. лобзики - 100 р./сутки
• болгарки - 100 р./сутки
• электродрели - 50 р./сутки
• цепные пилы - 400 р./сутки
• отбойные молотки - 400 р./сутки
И МНОГОЕ ДРУГОЕ!
КУПИМ ЭЛ. ИНСТРУМЕНТЫ НА ЗАПЧАСТИ
Ремонт ЛЮБОГО электроинструмента
Магазин «Олимпиада», 2 эт., т. 56-76-03; 206 кв-л, магазин "Сибиряк", вход со двора

** Холодильник "Минск-15" (2-камерный), за 2500 руб. Тел.: 54-14-51.

** Холодильник "Бирюса-6". Тел.: 55-51-07.

** Холодильник "ЗИЛ-Москва" (б/у). Тел.: 54-21-12.

** Холодильник "Минск" (в хор. сост.), за 1500 тыс. руб. Тел.: 526-025.

** Морозильную камеру "Норд" (новая, 1,5x0,6x0,6 м, 6 секций); черно-белый телевизор "Орхид" (переносной, диаг. 32 см, б/у полгода). Тел.: 56-30-51.

** Холодильник "Минск-16 ЕС" (требуется ремонт), эл. вафельницу. Тел.: 61-40-32.

* Морозильник "Саратов", металлический сейф под оружие. Тел.: 8-902-5-761-060.

** Морозильную камеру (новая). Тел.: 54-47-18.

** Морозильную камеру "Диочел" (б/у), холодильник "Ока" (б/у). Тел.: 61-05-38.

* Эл. швейную машину "Подольск", за 2200 руб. Стиральную машину "Обь", за 500 руб. Шифоньер трехстворчатый с антресолями (б/у), за 1000 руб. Дубленку (р-р 48–50, натуральная, коричневая, длинная, с капюшоном), за 1500 руб. Тел.: 56-83-48.

Сейчас или никогда
получите
СКИДКУ и ПОДАРОК
в фирме "Альфа Маэстро"
Магазины "Силуэт", "Универмаг"
т. 539-682, 54-000-9, 514-514

ЖИВЫЕ ЦВЕТЫ
КОМНАТНЫЕ РАСТЕНИЯ
Кашпо, горшки керамические пластмассовые
Семена, удобрения, грунты
Каждое воскресенье скидка 5%
ТД "Регион" (напротив "Радуги")

** Коляску "зима-лето" (съёмный короб, Польша, в отл. сост.), за 2 тыс. руб. Тел.: 8-950-1-106-388.

** Коляску "зима-лето" (Польша, летний и зимний коробы, 3 положения спинки, хор. сост., большие колеса, цвет бежево-голубой), за 2500 руб. Тел.: 52-35-11.

** Коляску-трансформер "зима-лето" (почти новая), за 3000 руб.; кроватку, за 500 руб. Тел.: 55-98-63, 8-950-1-345-501.

ОБОРУДОВАНИЕ
СКИДКА 5% при покупке 3-х единиц
ТОРГОВО-ВЫСТАВОЧНОЕ
ТЕХНОЛОГИЧЕСКОЕ
Ремонт, обслуживание и монтаж
Иркутск ТОРГ ТЕХНИКА
Иркутск, ул. Кожзаводская, 8, тел.: (3952) 33-23-23
Тел. в Ангарске: 684-621

ОБОРУДОВАНИЕ
СКИДКА 5% при покупке 3-х единиц
ХОЛОДИЛЬНОЕ
Ремонт, обслуживание и монтаж
Иркутск ТОРГ ТЕХНИКА
Иркутск, ул. Кожзаводская, 8, т. (3952) 33-23-23
Тел. в Ангарске: 684-621

** Усилитель "Пионер М-73-Референц" (двойное моно, класс "А"); акустику "Варфидейл-ЕВО" – всё в отл. сост. Тел.: 53-36-47.

** MP-3 плеер (256 МГб, тюнер, диктофон), за 1500 руб. Тел.: 55-78-23.

** Радиолу "Ригонда" (на ножках, б/у, в раб. сост.); телефон (б/у), за 80-100 руб. Тел.: 59-35-27.

* Швейную машинку "Чайка" (новая, отлично шьет). Пальто жен. деми (Бельгия, р-р 46, черное, элегантное, по фигуре, ворот лама черная). Тел.: 54-06-28.

* Швейную машину "Чайка" (с ножным приводом, в тумбе), за 1,5 т. руб.; стиральную машину "Урал-4М", за 1,5 т.р. Тел.: 55-61-63.

ПТП «Химстройресурс»
BELCOLOR www.belcolor.ru
ЛАКОКРАСОЧНЫЕ МАТЕРИАЛЫ
промтара/мелкая фасовка
ВЫСОКОЕ КАЧЕСТВО ДОСТУПНЫЕ ЦЕНЫ
бесплатная доставка
Материалы для теплоизоляции URSA ISOVER
ГКЛ ГВЛ
кирпич Иркутский облицовочный, печной
рубероид РКП-350 РКК-350 РКП-300
стекло оконное, тепличное
профиль комплектующие метизы
подвесн. потолок напольная плитка "керамогранит" п.ком. линолеум декор. штукатурка
стеклоткань стеклопластик
шифер 8 волновой 1,13x1,75 6 волновой 1,10x1,50 1,10x1,25
тел: в Иркутске (8-22) 625-996, тел: в Ангарске (8-21) 563-562, мелкий опт (8-21) 529-756

Большое поступление!
НОВАЯ КОЛЛЕКЦИЯ
СКИДКИ! ОБОЕВ
Магазин "Рассвет", 3 эт., т. 54-11-74; АЦСМ: каб. 15/21, пав. №3 на улице
Ремонтировать нудно и трудно,
Но зато как вам жить станет чудно!
У квартиры — второе рожденье,
А у вас — словно вновь новоселье!
СКИДКИ муниципальным учреждениям, д/у, строительным бригадам

* Швейную машину "Чайка" (тумба), за 2 т.р. Тел.: 53-04-27, 509-647.
* Швейную машину "Чайка" (эл. привод, все операции, в тумбе), недорого. Тел.: 59-32-00, после 19 ч.
* Промышленные швейные машины 1022 кл.; утюг промышленный. Тел.: 8-902-5-666-767.
** Швейную машину "Чайка" (б/у). Тел.: 53-92-45.

ЛАМИНАТ
ЛИНОЛЕУМ
Пластиковый ПЛИНТУС
Любые модели и цвета
Опт и розница, недорого
т. 8-908-648-52-67, 57-12-27, 58-90-80

** 4-конф. газовую плиту (б/у). Тел.: 56-13-96.
* Газовые плиты: 2-конф., за 500 руб.; 4-конф., за 800 руб.; шифоньер для дачи, за 500 руб. Тел.: 618-094.
* Газовую печь для дачи, за 200 руб. Тел.: 8-950-1-279-935, после 18 ч., Роман.
** 2-конф. газовую печь (б/у), недорого. Тел.: 67-09-01.
* Набор для ванной комнаты, бачок, гардины (3 м, 2 м), люстру, рюкзак детский, настенную сушку для белья. Тел.: 52-50-91.
* Люстру 3-рожковую (под бронзу, рожки направлены вниз). Тел.: 55-36-41, вечером.
** Электроплиту "Мечта" (б/у) для дачи; стиральную машину-автомат "Веко". Тел.: 56-96-53.
** Контейнер для овощей (на колесиках), за 800 руб. Тел.: 67-42-68, 67-86-41.
** Столовое серебро (3 предмета, вес 170 г). Тел.: 67-41-24, 506-627.
** Кофейный сервиз "Мадонна" (Япония, 5 предметов, в употреблении не был), за 7500 руб. Тел.: 51-42-05.
** Керамический унитаз с компакт-бачком (можно по отдельности). Тел.: 59-37-67.
* Электровафельницу (новая); утюг (новый, старого образца). Тел.: 59-37-36.
** Сервизы чайный и столовый, недорого. Тел.: 53-16-71.
* Срочно новый шикарный набор мягкой мебели (диван, кресло, пуфик и семь подушек). Тел.: 59-40-82 вечером.
* Мягкий уголок (б/у, отл. сост.). Тел.: 51-22-33.
* Мягкий уголок (новый, кожаный, очень красивый). Тел.: 68-04-98.
* Спальный гарнитур (6 предметов, б/у, хор. сост.), недорого. Тел.: 674-317.
* Стенку (хор. сост., б/у 4 года). Тел.: 52-87-47.
*Стенку "Беларусь" и мягкий уголок (диван + 2 кресла). Тел.: 55-08-18.

Салон штор "Каскад"
проводит акцию
"Бесплатный пошив комплекта штор!" Всего лишь выбери ткань!
Приглашаем всех старых и новых клиентов! | Акция продлится до 15 июня
29 мр-н, ТЦ "Каскад"; 192 кв-л, ТЦ "Комсомолец"; база "Сатурн", ТЦ "Ангарский", каб. 2, 22

* Спальный гарнитур (б/у). Тел.: 55-80-91, после 18 ч.
* Кухонный гарнитур (б/у, угловой), детскую комнату (б/у, "Шатура"). Тел.: 55-80-91, после 18 ч.
* Набор мебели для спальни (2-спальная кровать, тумба, комод, 2 кресла, тумба под ТВ), недорого. Тел.: 56-57-71.
* Деревянную кровать (с матрацем, на пружинах), недорого. Тел.: 56-05-87, вечером.
* Два шкафа, тумбочку под ТВ (полированные, для зала), за 3950 руб. Тел.: 56-19-85.
* Трельяж (б/у, хор. сост., ГДР), уголок отдыха: диван + 2 кресла (хор. сост.), газовую печь (б/у). Тел.: 55-06-17, после 19 ч.
* Новый мягкий уголок (диван-книжка, 2 кресла), выкатной диван, угловой диван, диван-книжку, кресло-кровать. Тел.: 51-87-80.
* Новую обеденную группу (угловой диванчик, обеденный стол, 2 пуфика). Тел.: 51-87-80.
* Стенку (Прибалтика, темная, высокая, 3 секции), за 5 т.р.; прихожую (с платяным шкафом, светлая), за 4 т.р., шифоньер темный, за 2,5 т.р., торг. Тел.: 51-47-19.
* Импортную стенку-горку (5 секций). Тел.: 69-73-13.
* 1,5-спальную деревянную кровать (светлая, матрац – пружина), за 1,5 т.р. Тел.: 53-97-52.
* Две 1,5-спальные кровати (полированные, с матрацами, есть тумбочки). Тел.: 53-15-69, вечером.
* Спальный гарнитур (Италия), детскую, мягкий уголок, морозильную камеру, стенку "Казачок", 1-спальную кровать, буфет, столовый стол. Тел.: 580-363.
* 1,5-спальную кровать (никелированная, панцирная сетка, с матрацем), 4-конф. газовую плиту (б/у) на дачу, табуретки (б/у), дешево. Те.: 61-25-05.
* Прихожую (светлая, 146x40x210), за 1000 руб., деревянную кровать (темная полировка), за 100 руб. Тел.: 61-25-47.
* Набор мебели для детской, стенку (светлая, Польша), диванчик раскладной. Тел.: 67-47-33, вечером.
* Компактную корпусную мебель (2,2x2,3 м), разборную тахту, диванчик + 4 пуфа (1,5x2,2 м, синий велюр), шерстяные ковры (3x4, 2x3 м, б/у), недорого. Тел.: 67-24-13.
* Два платяных шкафа (180x60 см), цена 1500 руб. Тел.: 67-37-05, после 18 ч.

База пиломатериалов
ОКНА, межкомнатные, входные ДВЕРИ
ФАСАДЫ, СТОЛЕШНИЦЫ, ПОДОКОННИКИ
Доска, брус, вагонка, брусок, длина 6 м
ДРОВА, ОПИЛКИ с доставкой
Тел.: 57-76-49

НОВЫЕ вывески
НЕОН
✓ Световые короба
✓ Объемные буквы
✓ Регистрация
Внимание скидка 10%
рекламно-производственная группа фабрика идей т./ф.:50-70-63

* Спальный гарнитур (Италия), мягкий уголок, морозильную камеру, стенку "Казачок", 1-спальную кровать, буфет, столовый стол. Тел.: 580-363.
* 1,5-спальную кровать (никелированная, панцирная сетка, с матрацем), 4-конф. газовую плиту (б/у) на дачу, табуретки (б/у), дешево. Те.: 61-25-05.
* Прихожую (светлая, 146x40x210), за 1000 руб., деревянную кровать (темная полировка), за 100 руб. Тел.: 61-25-47.
* Набор мебели для детской, стенку (светлая, Польша), диванчик раскладной. Тел.: 67-47-33, вечером.
* Компактную корпусную мебель (2,2x2,3 м), разборную тахту, диванчик + 4 пуфа (1,5x2,2 м, синий велюр), шерстяные ковры (3x4, 2x3 м, б/у), недорого. Тел.: 67-24-13.
* Два платяных шкафа (180x60 см), цена 1500 руб. Тел.: 67-37-05, после 18 ч.
шифоньер в детскую (б/у), недорого. Тел.: 65-80-82.
* Стенку (темная, длина 3,3 м, хор. сост., без шифоньера, с антресолями), за 2 т.р. Тел.: 544-122.
* Прихожую (небольшая, цвет "орех", б/у), недорого. Тел.: 56-57-97.
* 2-спальную кровать (со встроенными шкафами), за 4 т.р. Тел.: 55-12-24.
* Мебель (б/у): стенка, шкафы, диван-книжка, кровать, кухонный гарнитур – все в хор. сост. Тел.: 55-67-11.
* Стенку (с платяным шкафом, Чехия, хор. сост.), за 10 т.р., самовывоз. Тел.: 56-73-44, после 20 ч.

новые Окна
ОКНА на VEKA
EVROLINE 3-камерный
SOFTLINE 5-камерный
СКИДКИ до 30%
т. 55-66-77, 52-99-13
ПОДРОБНЕЕ ЧИТАЙТЕ НА СТР. 30

** Швейную машину "Чайка-142М" (б/у, тумба). Тел.: 67-29-27.
* 4-конф. газовую плиту (1 конф. электрическая); газовую плиту "Ново-Вятка" (б/у, отл. сост., эл. духовка, гриль). Тел.: 55-89-68, после 18 ч.
* 4-конф. газовую печь "Брест" (белая, газовая духовка, комплектная), недорого. Тел.: 52-79-97, 8-950-1-161-494.
* Срочно продам кухонный гарнитур (желтый), прихожую (темная, 1350x42 см), тумбочку (полированная, 115x65 см), телевизор ч/б (ламповый), секретер, 1-спальную кровать (б/у), недорого. Тел.: 67-55-43, 67-72-73.
* Угловой диван, кресло, пуфик, 6 стульев (обивка велюр, с/коричн.), за все 7,5 т.р.; стенку, тумбу под ТВ, журнальный стол (б/у), за 3 т.р. Тел.: 614-262.
* Стенку (4 секции, 2 платяных шкафа, 3 – под стеклом, полки под видео, ТВ, музыку, 3 тумбочки с полками, Чехия, мореный дуб), за 10 т.р., можно по отдельности – по 2 секции. Тел.: 531-707.
* Стол обеденный (отл. сост., Корея, коричнево-бежевый), за 2 т.р., торг; 2 утюга (отечественные, рабочие), за 150 и 200 руб.; накидки-чехлы на диван, кресла (желтый плюш), за 400 руб. Тел.: 531-707.
* Диван (шир. 150 см, раскладывается вперед), за 3900 руб. Тел.: 67-37-05, после 18 ч.
* Спальный гарнитур (7 предметов, белый); стенку (4 секции, цвет "светлый орех"); письменный стол (отл. сост.), за 700 руб. Костюм рабочий (х/б, р-р 52-54, черный, новый), за 300 руб. Тел.: 54-17-59, после 19 ч.
* 2-ярусную кровать (б/у, 1,9x0,8 м, белая, с матрацами); шкаф-
* Письменный стол (б/у), тумбочку (б/у), диванчик маленький (б/у, 2 шт.), недорого. Тел.: 67-65-24.
* Шифоньер 3-тумбовый (с антресолями, полированный, б/у) от гарнитура. Тел.: 559-359.
* Трельяж (б/у, ГДР, хор. сост.); диван + 2 кресла (хор. сост.). Тел.: 55-06-17, после 19 ч.
* Срочно 1,5-спальную кровать (темная полировка). Тел.: 67-51-67.

ОКНА XXI
VEKA
• двери
• витражи
• перегородки
• лоджии
* 5-камерный профиль от немецкого производителя
* Собственный завод по производству высококачественных оконных, дверных и витражных конструкций из ПВХ. Единственная в Восточной Сибири автоматизированная линия по производству окон из ПВХ, профиля.
* Регулярные испытания продукции отделом технического контроля; проведение монтажных работ в соответствии с ГОСТом.
* СТАБИЛЬНО ВЫСОКОЕ КАЧЕСТВО ПРОДУКЦИИ
Возможна оплата по пластиковым картам
SOFTLINE 5-камерный, EVROLINE 3-камерный (Германия)
СКИДКИ до 35 %
А также гарантируемые ПОДАРКИ (подробности у менеджера-консультанта)
ДЕМЕТРА® ГРУППА КОМПАНИЙ
Адрес: ул. Иркутская, 30, оф. 2 (остановка "ФЗО")
тел.: (3951) 51-36-26, 51-36-25
Представительство в Ангарске
Деметра АНГАРСК
Адрес: ул. Жаднова, 2, "АнгарскБизнесЦентр", офис 236 (за центр. "Универмагом")
тел.: (3951) 508-193, 508-182
Требуется менеджер с опытом работы

Когда человек мечтает, то силой своего воображения попадает в волшебную страну грез и фантазий, где может изменить мир, людей и события. В мечтах возможно все, и вероятно поэтому люди не ждут их воплощения. Но бывает и так, что мечты все-таки сбываются. Как это происходит? Как сбываются мечты?

Как сбываются мечты!

Это только в сказках просто: взмах волшебной палочкой — и вот, получайте желаемое! На деле все гораздо сложнее и прозаичнее. Весь процесс исполнения мечты испытали на себе участники реалити-шоу «Мечты сбываются», организованного и проведенного телекомпанией НТА.

Впервые в Ангарске исполнялись самые разные мечты. Финал первого реалити-шоу «Мечты сбываются» состоялся 4 декабря 2005 года в культурно-развлекательном центре «Победа». Финальное шоу взбудоражило новую волну желающих, и так началось реалити-шоу «Мечты сбываются-2», финал которого состоялся в том же зале 30 апреля 2006 года.

В финальном шоу «Мечты сбываются-2» приняли участие 9 участников. Всего же мечтающих исполнить свое заветное желание было более 100 человек. Именно столько поступило анкет в офис телекомпании НТА. Финалистов проекта отобрали СМС-голосованием. По этому же принципу, а также при помощи купонов, расположенных на входных билетах, определился победитель реалити-шоу «Мечты сбываются-2». Им, вернее, ею стала **Людмила Антонова**. Ее мечта – спеть со сцены — исполнилась в этот вечер и принесла конкурсантке победу в проекте. Не менее интересными были мечты и других финалистов.

Борис Попов, желающий побывать в должности мэра, "примерил" на себя кабинет мэра Ангарского района Андрея Козлова. Парню все это настолько понравилось, что теперь он намерен ни много, ни мало стать влиятельным политиком. Успехов!

Татьяна Григорьева исполнила самую популярную мечту современных девушек – стать моделью. На финальном шоу в «Победе» Татьяна приняла участие в двух показах, организованных элитным модельным агентством «Модел Про», и познала всю прелесть бурных оваций.

Мария Маркова при помощи телекомпании НТА начала свой путь к вершине парикмахерского искусства. Под руководством профессионалов студии «Мэйк» на финальном шоу Мария продемонстрировала свои успехи и получила приз от генерального спонсора – акционерного общества «Каравай».

Марина Пятницкая покорила всех присутствовавших волнующим танцем живота. **Надежду Якимовскую** совсем скоро вы увидите на рекламном банере ОАО «Каравай». **Елена Ямковая** наконец-то начнет свой долгожданный ремонт в квартире при содействии фирмы «Строй-Профи». **Аня Трифонова** только временно работает барменом. Анна обязательно станет настоящим ди-джеем – ведь она уже попробовала себя в этой роли.

И, наконец, **Ружников Андрей**, мечтающий о спортивном мотоцикле. Его мечта — большая и настоящая — оказалась трудновыполнимой. Но все впереди – при помощи телекомпании НТА Андрея узнал весь город. А это как водится: сначала известность, потом капитал. 15-летний Андрей Ружников находится в самом начале своего пути, и мы не сомневаемся – его ждет оглушительная слава!

Вот так участники шоу, при помощи телекомпании НТА и спонсоров, в очередной раз доказали – все возможно, если очень сильно захотеть. Впереди новые идеи, новые проекты и новые достижения.

Будьте с нами! Смотрите НТА!

КАРЬЕРА В «ШЕЛЛ»

www.shell.com/ru

Возможности трудоустройства в г. Южно-Сахалинске (Российская Федерация, Дальний Восток) в компании «САХАЛИН ЭНЕРДЖИ ИНВЕСТМЕНТ КОМПАНИ Лтд.» по специальностям, связанным с добычей и техническим обслуживанием объектов

«Сахалин Энерджи Инвестмент Компани Лтд.» («Сахалин Энерджи») осуществляет разработку двух крупных месторождений нефти и газа на шельфе острова Сахалин на российском Дальнем Востоке на основе Соглашения о разделе продукции (СРП). Этот проект известен под названием «Сахалин-2».

Проект предусматривает установку на шельфе о. Сахалин двух морских платформ, которые будут связаны с берегом морскими трубопроводами, берегового технологического комплекса для подготовки нефти и газа к транспортировке и прокладку 800-километровых береговых трубопроводов на южную оконечность о. Сахалина к заводу по сжижению природного газа (СПГ) и терминалам отгрузки нефти и СПГ.

Для работы в сфере технического обслуживания строящихся на Сахалине объектов компании требуются активные, обладающие высокой мотивацией и способные работать в команде российские специалисты с опытом работы в сфере морской добычи нефти и газа, нефтеперерабатывающей, нефтехимической и химической промышленности, а также на нефтегазовых трубопроводах.

Инженер по вращающемуся оборудованию/LNG Rotating Equipment Engineer
Вы будете контролировать и поддерживать техническую целостность вращающегося оборудования для обеспечения его безопасной эксплуатации, оказывать техническую поддержку производственному, технологическому и другим инженерно-техническим отделам.
- Высшее образование в области машиностроения
- 4-летний опыт работы в нефтехимической промышленности
- Опыт работы с вращающимся оборудованием на крупном механическом оборудовании с турбонаддувом
- Желательно владение английским языком

Старший техник по складу/ Senior Warehouse Technician
Вы будете отвечать за обслуживание склада завода СПГ, обеспечение надежного хранения всех запасных частей и прочих складированных материалов и надлежащего обращения с ними; за обеспечение сохранности материалов; а также за оказание поддержки производственному, техническому и всем другим отделам технического обслуживания
- диплом государственного образца (ONC или аналогичный) со специализацией в сфере технических наук или в смежных областях
- опыт работы в данной отрасли промышленности от 8 лет, из них как минимум 4 года — в качестве старшего техника по складу в цехе нефтехимического предприятия, отвечающего за складское хозяйство
- желательно владение английским языком

Техник по измерительным приборам контроля качества/ QMI Technician
Вы будете отвечать за выполнение безопасного и эффективного планово-предупредительного ремонта и восстановительных работ по технологическому оборудованию в соответствии с требованиями супервайзеров по производству и техобслуживанию; а также за поддержание, совместно с другими членами группы технического обслуживания, в исправном состоянии КИП на установках в соответствии с утвержденными графиками, методиками, инструкциями и стандартами
- диплом государственного образца (ONC или аналогичный) со специализацией в сфере технических наук или в смежных областях
- опыт работы в данной отрасли промышленности от 6 лет, из них как минимум 2 года — в качестве техника по приборам / техника по измерительным приборам контроля качества на нефтехимическом предприятии
- желательно владение английским языком

Ведущий техник по транспорту/ Senior Transport Technician
Вы будете отвечать за безопасное и эффективное проведение профилактического техобслуживания транспортных средств, в случае необходимости оказание технической помощи другим отделам, а также за технический контроль и обслуживание всех транспортных средств завода СПГ компании СЭИК, которые находятся в распоряжении подрядчиков.
- как минимум диплом государственного образца (ONC или аналогичный) со специализацией в сфере технических наук или в смежных областях
- опыт работы в данной отрасли промышленности от 8 лет, из них как минимум 4 года — в качестве ведущего техника по транспорту в мастерской нефтехимического предприятия

Ведущий техник по приборам/ Senior Instrument Technician
Вы будете отвечать за безопасное и эффективное проведение профилактического и восстановительного ремонта оборудования завода, в случае необходимости оказание технической помощи супервайзерам по техобслуживанию и производству, а также за поддержание, совместно с другими членами группы по техобслуживанию, в исправном состоянии КИП в соответствии с утвержденными графиками, методиками и стандартами.
- как минимум диплом государственного образца (ONC или аналогичный) со специализацией в сфере технических наук или в смежных областях
- опыт работы в данной отрасли промышленности от 8 лет, из них как минимум 4 года — в качестве ведущего техника по приборам

Старший инженер по техническому обслуживанию КИП/ Senior Instrument Maitenance Engineer
Вы будете отвечать за координирование работы по проектированию и внесению изменений в оборудование КИП и способность реализации данных работ с момента появления идеи до фактического исполнения; за разработку и поддержку разработки методики обслуживания КИП на основе технологий техобслуживания по надежности и классификации защитных функций КИП, а также за разработку процедур обслуживания КИП и программ проведения испытаний.
- Степень бакалавра технических наук
- От 10 до 15 лет работы в химической, нефтяной или газовой промышленности
- Наличие опыта руководства отделом КИП в области обслуживания, пусконаладочных работ или строительства
- Подтвержденный опыт работы в области применения методов расследования происшествий/неполадок

Старший техник участка/ Senior Workshop Technician
Вы будете отвечать за выполнение работ по техническому обслуживанию оборудования на участке согласно планам с целью выполнения программы работ, требований безопасности и стандартов качества; а также за обеспечение технической помощи отделам технического обслуживания и эксплуатации.
- как минимум диплом государственного образца (ONC или аналогичный) со специализацией в сфере технических наук или в смежных областях
- как минимум 8 лет опыта работы на участке по ремонту цехового и эксплуатационного оборудования, включая ремонт вращающегося оборудования, всех типов клапанов, трубопроводов, обменников и др.
- Желательно владение английским языком

Для отбора кандидатов необходимо направить резюме/анкету (на английском и русском языках) по электронной почте jobs@sakhalinenergy.ru.

Россия, 693020, г. Южно-Сахалинск, ул. Дзержинского, 35
«Сахалин Энерджи Инвестмент Компани Лтд.»
Отдел по набору персонала
Факс (4242) 66 20 13

Вы можете ознакомиться с образцом стандартного резюме/анкеты «Сахалин Энерджи» на веб-странице Компании www.sakhalinenergy.ru в разделе «Трудоустройство»

* Европейская кухня
* Приятное обслуживание
* Живая музыка

КАФЕ ПИРАМИДА

Адрес: 215 кв-л, строение 21, т. 508-172
Часы работы: с 11.00 до 06.00

Комплексные обеды

Проводим выпускные балы, банкеты, юбилеи, свадьбы,

* Спальный гарнитур (б/у, темная полировка, 3-секционный шифоньер, 2-спальная кровать, 2 тумбочки), недорого, можно по отдельности. Тел.: 65-83-51.

* Диван-кровать (раскладывается вперед) и 2 кресла – коричневый гобелен, за 4 т.р. Тел.: 65-10-23.

* Спальный гарнитур (светлый), за 8 т.р.; швейную машину "Чайка-142М" (тумба, с электроприводом), за 2500 руб. Тел.: 56-18-62.

* Трельяж, за 400 руб.; швейную машину "Мини-ягуар" (с эл. приводом, нужна настройка). Тел.: 65-43-41.

кровать и 2 кресла (мягкие, отл. сост.), за 8 т.р., торг; эл. точило, за 500 руб. Тел.: 51-72-94, после 20 ч.

* Срочно мебель (б/у, в хор. сост.), дешево. Тел.: 51-58-40.

* Большой угловой диван с угловой тумбой + угловой стол для белья (цвет "шоколад", подушки в клетку, угол меняется, диван-раскладушка), за 9,5 т.р. Тел.: 56-44-89, вечером.

* Мягкий уголок (Польша, диван + 2 кресла). Тел.: 55-41-59, 8-950-1-421-235.

* Детскую комнату (платяной шкаф, пенал, книжный шкаф, антре-

ТАНДЕМ
ОФОРМЛЕНИЕ ВОЗДУШНЫМИ праздников ШАРАМИ
доставка букетов из воздушных шаров!
● Весёлый Клоун
● Забавный Микки Маус
Поздравят с Днём рождения взрослых и детей!
Доставим даже 1шар
212 квартал, т.д. «ЛЮКС», 2-й этаж, оф. 206, тел. 548-530

* Новый мягкий уголок (диван-книжка + 2 кресла), угловой и выкатной диваны, недорого. Тел.: 54-31-52.

* Новый уголок (диван-книжка + 2 кресла), угловой и выкатной диваны. Срочно. Тел.: 51-48-18.

* Новую мягкую мебель: угловой, выкатной диваны, диван-книжку + 2 кресла, недорого. Тел.: 53-70-53.

* Срочно мебель в ассортименте (все в хорошем состоянии), недорого. Тел.: 55-96-60.

* Кухонный гарнитур (без мойки), шкаф платяной (б/у), недорого. Тел.: 510-505, 562-216, вечером.

* Срочно спальный гарнитур (светлый, темные пятнышки), за 10 т.р., торг; стенку (4 секции, темная, Новосибирск), за 5 т.р., торг; диван-

соли, стол, кровать, Польша, б/у). Тел.: 55-41-59, 8-950-1-421-235.

* Спальный гарнитур (два шифоньера с антресолями, две тумбочки, 2-спальная кровать, т/стол с зеркалом), за 6 т.р. Тел.: 53-09-99.

** Срочно ученический стол-шкаф (отл. сост.). Тел.: 61-70-85.

** Стенку 3-секционную, за 2,5 тыс. руб. Тел.: 54-91-23.

** Два кресла (малогабаритные, на колесиках, темного цвета), за 800 руб. Тел.: 53-46-23.

** Раскладушку подростковую (с матрацем, в хор. сост.). Тел.: 67-91-17.

** Кровать 1-спальную (деревянные спинки), дешево. Тел.: 67-91-17.

** Стенку "Линда" (цвет "орех", б/у 1 год, в хор. сост.). Тел.: 65-12-02.

** Срочно! Кровать 1-спальную (цвет белый, отл. сост.). Тел.: 56-52-57.

** Стенку (цвет "темный орех", Болгария, в отл. сост., 5 секций, в т.ч. 2 платяных шкафа, место под телевизор), за 15 тыс. руб., торг. Тел.: 54-14-51.

** Кресло, за 700 руб. Тел.: 54-91-23.

** Тумбу для постели, за 700 руб.; тумбу под телевизор, за 700 руб. Тел.: 54-91-23.

** Кухонные навесные полки (в отл. сост.), за 600 руб. Тел.: 54-91-23.

Пригласите в гости веселого клоуна, бабу Ягу и большую собаку!
т. 67-70-00

** Шкаф-купе (новый, светлый), за 19 тыс. руб., торг.; трельяж со столиком (светлый, новый), за 8 тыс. руб. Тел.: 54-14-51.

** Срочно кухню, стенку, прихожую, мягкий уголок, дешево. Тел.: 56-16-18.

** Срочно мягкий угловой диван (в отл. сост., объемный, красивый), за 6 тыс. руб. Тел.: 523-053, 585-875.

** Кресло от мягкого уголка (объемное, флок, черное с рисунком), за 2 тыс. руб. Тел.: 523-053, 585-875.

** 2 навесных шкафа на кухню от гарнитура, стол-книжку, стол рабочий, шкафчик, дешево. Тел.: 65-40-69.

** Новый угловой диван, стенку-горку, недорого; прихожую (Беларусь), за 4 тыс. руб. Тел.: 53-49-62, 8-908-6-482-524.

** Диван (б/у). Тел.: 67-86-41.

** Шведскую стенку (деревянная, б/у), стол деревянный (б/у). Тел.: 51-70-25.

** Угловой раскладной диван (фирма "Вуд Мастер"), недорого. Тел.: 52-90-80, вечером.

** Диван раскладной (1,5-спальный), недорого; стол письменный (черный, полированный), недорого. Тел.: 56-21-16.

** Стол кухонный разделочный с навесной тумбочкой (цвет белый, в хор. сост., можно на дачу), недорого. Тел.: 56-21-16.

** Кровать 2-спальную + матрас, за 7000 руб.; мягкий уголок (диван + 2 кресла), за 15 тыс. руб – все в идеальном сост. Тел.: 54-27-59.

** Новую мебель (цвет "салат + бук"): компьютерный стол, за 2800 руб.; шкаф для одежды, за 4700 руб.; книжный стеллаж, за 2500 руб.; угловой столик, за 1500 руб.; тумбочку (5 полок), за 3000 руб.; большой стол, за 4800 руб. Тел.: 67-70-85, Марина.

** Мебель для дачи: два шифоньера двустворчатые, по 300 руб.; сервант, за 300 руб.; шкаф – все в хор. сост. Тел.: 51-35-71, после 19 ч.

** Ученический стол, недорого. Тел.: 55-48-02.

** Стенку. Тел.: 56-28-49.

** Кухонный гарнитур (б/у, пенал, разделочный стол, навесной шкаф, мойка), недорого; мягкий уголок на кухню + обеденный стол (б/у), недорого. Тел.: 55-29-21.

** Книжный шкаф (б/у, темная полировка, 2,6х2,7 м, по низу проходят три шкафа), недорого. Тел.: 55-29-21.

** Шифоньер 3-дверный (высота 2,3 м). Тел.: 55-64-46.

** Стенку "Сонет" (б/у, 5 секций, цвет "орех"), за 5500 руб., торг; диван, 2 кресла, столик журнальный (б/у), за 3000 руб., торг. Тел.: 8-904-3-501-871, 51-88-87, после 20 ч.

** Угловой диван и кресло (ткань флок, угол левый, б/у). Тел.: 55-92-08.

** Прихожую (для хрущевки, цвет "вишня"). Тел.: 53-00-49.

** Книжный шкаф (б/у, темная полировка, 2,6х2,7 м, внизу 3 шкафа), недорого. Тел.: 55-29-21.

89086512767, 89021742846
т. 51-12-41
Турпоездки в Маньчжурию, Харбин

** Компьютерный стол, мойку. Тел.: 52-88-79.

** Шифоньер-купе (цвет белый, 2 тумбочки белые, комодик, прихожая, угловой диван). Тел.: 55-57-23.

** Мягкий уголок (угловой диван + кресло, пр-во Красноярск, б/у 10 мес.), за 15 тыс. руб. В подарок – полка под аппаратуру (немного б/у). Тел.: 65-16-19.

** Срочно диван-книжку (яркая радужная расцветка, б/у 2 мес.), недорого. Тел.: 65-17-32, 8-908-6-556-789.

ПРОДАЕТСЯ МАГАЗИН площадь 352 м²
Евроремонт т. 649-659

** Спальный гарнитур (б/у), недорого. Тел.: 53-92-45.

** Стенку, спальный гарнитур, кухонную мебель, стулья – все б/у. Тел.: 54-21-12.

** Спальный гарнитур (полированный, светлый), за 10 тыс. руб. Тел.: 59-33-59, 59-31-32.

** Новый угловой диван + кресло (объемный современный дизайн, дорогая обивка), дешево. Тел.: 52-48-10.

** Стол-книжку, тумбу для белья, стенку (5 секций), кровать дерев. с матрацем (ширина 80 см), шифоньер 2-дверный, кух. гарнитур (8 предметов), шкаф для книг. Тел.: 61-40-32.

Организация на длительный срок снимет 2-3-комнатную квартиру
улуч. пл., меблированную, с тел., в отл. сост.
т. 52-03-26, 535-035

** Кровать 1,5-спальную (деревянная, светлая, пружинный матрац, в отл. сост.), за 1,5 тыс. руб. Тел.: 53-97-52.

** 2 кресла (в отл. сост.). Тел.: 54-19-52, после 17 ч.

** Мебель в ассортименте (все в хор. сост.), очень дешево. Тел.: 561-618.

** 2-створчатый шифоньер + комод + секретер (можно по отдельности, цвет "солнечный дуб", для спальной или детской комнаты, отл. сост.), недорого. Тел.: 67-09-55.

** Платяной шкаф, недорого. Тел.: 52-63-27.

** Две 1,5-спальные кровати, две прикроватные тумбочки, трельяж – все б/у, за 5 тыс. руб. Тел.: 672-041.

** Мебель и посуду (б/у) для дачи, для дома. Тел.: 56-30-51.

** Срочно! Стенку "Сонет" (цвет "орех", с платяным шкафом), недо-

рого. Диван-книжку + 2 кресла (б/у), недорого. Журнальный столик, недорого. Тел.: 51-88-87, 8-904-3-501-871.

** Диван (выдвигается вперед, б/у), за 3500 руб.; стол стеклянный (0,7х1,3, новый), за 4500 руб. Тел.: 67-86-41, 67-42-68.

СДАЕМ ОФИСЫ
(охрана, телефон, хороший ремонт)
Недорого
т. 89027688408

** Стенку (Германия, новая, красивая). Тел.: 67-49-05.

** Диван-книжку (б/у, в отл. сост.), за 3000 руб. Тел.: 56-31-70.

** Большую тумбу под теле-, видео-, аудиоаппаратуру, за 1500 руб. Тел.: 53-20-37.

* Картины (масло). Тел.: 52-91-96.

* Шторы (комплект на 2 окна, тюль + вуаль, Германия, новый); светильник для кухни, за 130 руб. Тел.: 65-14-26.

ОКУЛИСТ
Диагностика, лечение
Прием: среда, пятница с 15 до 19 ч.
6 мр-н, д.1, центр "Доктор Калюжин", тел.: 676-915, сот.: 8-9086-503-770

* Горшки для цветов, кашпо напольное (керамич. и пластмассов.). Тел.: 65-14-26.

* Тюль (органза, КНР), недорого. Тел.: 53-71-10, после 19 ч.

«РЕГИОН-ТУР» предлагает
Экскурсионные программы, деловые поездки, отдых на всех морях мира — с компанией "Регион-ТУР"!

Китай
ЭКСКУРСИОННЫЙ 8-ДНЕВНЫЙ ТУР
* самолетом в Пекин из Иркутска - 26500 р.
* автобус+поезд в Харбин из Ангарска - 9500 р.
ШОП-ТУР В КИТАЙ
* самолетом в Пекин из Иркутска - 19700 р.
* поездом в Маньчжурию из Иркутска - 7700 р.
* автобусом в Маньчжурию из Ангарска - 5600 р.
* поездом в Харбин из Иркутска - 9200 р.
ПЛЯЖНЫЙ ОТДЫХ на Желтом море - от 19 т.р. с авиаперелетом
ЛЕЧЕБНЫЕ ТУРЫ в Удаляньчи (10600 р.), в Далянь (45000 р.)
ВНИМАНИЕ! Акция!
Спешите приобрести авиабилеты до Пекина по низким ценам!

ТУРЦИЯ из Москвы от 548 у.е.
Всегда есть горящие путевки!

Как нас найти:
судебные приставы
ул.З.Космодемьянской
магазин "Бычий рог"
к/т "Победа"
Тел.: 51-22-45, 51-36-11,
с 9 до 19 ч., без обеда, в субб. до 15 ч., выходной — воскресенье

Для удобства наших клиентов открылся ДОПОЛНИТЕЛЬНЫЙ ОФИС в Юго-Западном р-не
182 кв-л "Регион-Тур" дом 7
ул. Фестивальная
ул. Социалистическая
Ст. "Ермак"
ТД "Баргузин"
Добро пожаловать!

ПОСЛЕДНИЕ МЕСТА В ГРУППАХ:
Анапа (дети до 16 лет) - 21 день, 18 500 р. с дорогой, Туапсе (взрослые и дети) - 15 дней, 18 000 р. с дорогой, Париж - 3 дня (4 страны), 23 500 р.

Раннее бронирование
туров с вылетами из Иркутска и Москвы -ТУРЦИЯ, КИТАЙ (Желтое море)

ТУРЦИЯ
Прямые вылеты из Иркутска на 2 недели отдыха! Первый рейс 12.06.06

Отдых на Черном море
Любой пансионат, санаторий, частная гостиница

ТУРЫ В ГРЕЦИЮ за шубами + отдых на пляжах Эгейского моря

Санатории
Иркутская область ("Электра", "Усолье", "Братское взморье" и др.) - от 380 р./с., "Аршан", "Саяны", "Горячинск"; Подмосковье - от 850 р./с., Черное море - от 650 р./с. и любой санаторий России, СНГ, мира

Все пляжи ГРЕЦИИ, ИСПАНИИ, ИТАЛИИ и других популярнейших курортов ждут вас!
Солнце, море, пляж, экскурсии, покупки, лечение в любой точке мира

Косметическая компания
AVON
набирает представителей
Регистрация бесплатно
ДК нефтехимиков, офис 12
т. 527-567, 8-9086-553-064

Требуются
продавцы печатной продукции
в киоски "Роспечать"
т. 51-20-50

ТРЕБУЮТСЯ СОТРУДНИКИ
для работы в сфере недвижимости
(высшее юридическое образование желательно, резюме обязательно)
Справки по тел.: 53-29-90, 53-26-93

"Альфа Маэстро" требуется
ДИРЕКТОР ТОРГОВОГО ЗАЛА
Требования: в/о, знания в области ПК, навыки руководства
Информация и резюме по тел./факсу: 514-514

В связи с расширением сферы деятельности
ТРЕБУЮТСЯ МЕНЕДЖЕР и ПРОДАВЕЦ
Требования:
от 22 до 35 лет, приятная внешность, коммуникабельность, наличие телефона
Аквамарин
т. 67-57-18

В новый торговый зал "Альфа Маэстро" требуется
МЕНЕДЖЕР ТОРГОВОГО ЗАЛА
Муж./жен., от 21 до 35 лет, образование высшее, неполное высшее, среднее специальное, интерес и знание ПК, коммуникабельность, доброжелательность, готовность к мат. ответственности
Информация по тел.: 514-514

Предприятию требуются **пельменщицы**
10 руб./кг
Имеется тестомес
т. 67-55-60, 58-77-55

Компания примет на конкурсной основе
МЕНЕДЖЕРА по продажам напольных покрытий и дверей
т. 64-99-46

РАБОТА
ТРЕБУЮТСЯ
ДВА ПРОДАВЦА
(соц. пакет, з/п достойная, конкурс)
АРОДАМ
м/г "Газель" 96 г. вып., м/а "Мицубиси-Делика" 92 г. вып.; шкафы холодильные, 3 шт.
т. 53-20-56, 53-09-10

Требуется
ПРОДАВЕЦ
(CD/MP3, DVD диски)
Запись на собеседование:
53-06-91

Требуется бухгалтер
З/п 8 000-10 000 р.
т. 52-92-18

В салон "Элит"
срочно требуется
парикмахер-универсал
со стажем,
условия: 50/50%,
препараты салона
т. 53-87-62, 682-000

Организации требуются
ВОДИТЕЛЬ
с личным а/м
ГРУЗЧИК РАЗНОРАБОЧИЙ
т. 56-83-40 (с 20 до 23 ч.), 8-950-142-13-17

Предприятие приглашает
поваров
Оклад от 6 т.р., бесплатное питание, отличные условия работы, допускаются авансы, оплачиваемый отпуск
т. 67-55-60, 58-77-55

* Ковер (2х3 м, бежевый), за 500 руб. Тел.: 65-03-84.
** Ковер (3х4 м, в отл. сост., бежевый с коричневым), за 2,5 тыс. руб. Тел.: 54-14-51.
** Новые подушки (60х40 см), за 100 руб. Тел.: 51-96-18.
* Ковролин (Бельгия, цвет персик, 3х5,6, новый). Тел.: 53-49-25, вечером.
** Ковер (в отл. сост., 3х5); велосипед "Урал" (б/у, без рамки, в хор. сост.). Тел.: 8-908-6-556-582, 8-950-2-287-905.
** Ковры (2 шт., натур., 2х3). Тел.: 55-57-23.
** Ковры (2х3, 2х2,5, 1,5х2,25). Тел.: 61-40-32.
** Ковер (шерсть, 2х3, красный), за 400 руб. Тел.: 53-49-62, 8-908-6-482-524.
** Простыни (белые 1,50х2,50); наволочки (белые 70х70), материал бязь. Тел.: 56-21-16.
* Алоэ лекарственное (возраст 4 года), недорого. Адрес: 8 мр-н, д. 6, кв. 56, после 18 ч.
* Комнатные растения: пеперомию (большой кус), молочаи (1,25 и 1,1 м), спатифиллумы, кактусы, каланхоэ, антуриумы. Тел.: 55-68-61.
* Маленькие кактусы (высота 5-6 см), по 30 руб.; работающий телевизор "Электроника" (диаг. 23 см) на дачу или на запчасти, почти даром. Тел.: 61-46-07.
* Цветы: фикус (1,2 м), отростки фикуса, денежное дерево (2 вида), диффенбахию (пушистая), колерию (цветет красными цветами), пахистахис (цветет), диффенбахию экзотик (выше 1,2 м), фуксию (розовая). Тел.: 531-707.
* Цветок для офиса – диффенбахию (1,3 м), недорого. Тел.: 67-21-43, после 12 ч.
* Пальму веерную (взрослое растение). Тел.: 51-82-97, вечером.
* Растение для офиса – араукарию (высота 1,5 м, отл. сост.). Тел.: 55-97-38, после 20 ч.
** Диффенбахию для офиса (высота 1,5 м), недорого. Тел.: 61-55-25, Оксана.
** Алоэ (3-летний), золотой ус (усов много), герань (белая и малиновая), пиперонию, спатифиллум. Тел.: 56-79-40.
** Рассаду клещевины (пальма). Тел.: 56-17-50, с 7 до 11 и с 21 до 24 час.
** Растение золотой ус (2 года, с отростками), недорого. Тел.: 64-62-72.
** Отростки растения золотой ус. Тел.: 56-04-12.
** Алоэ (большой, много новых побегов); золотой ус, с усами. Тел.: 54-31-59.
** Сортовые фиалки. Тел.: 53-60-01.

ПРОДАМ ОДЕЖДУ, ОБУВЬ

* Красивое свадебное платье (р-р 44-46). Тел.: 52-47-96.
* Платье для выпускного вечера (р-р 44-46). Тел.: 54-54-33.
* Горнолыжный комбинезон яркой расцветки (р-р 46-48/4), за 3 тыс. руб. Тел.: 8-9021-722-956.
* Шапку "зимушка" (из чернобурки, серебристая, объемная, красивая, р-р 57-58). Тел.: 67-76-46.
* Шубу норковую (р-р 44-46, новая), недорого. Тел.: 8-9021-783-844, 52-96-22.
* Стильную кожаную куртку (новая, черная, р-р 48-52), за 3500 руб., торг. Тел.: 65-19-75 вечером.
* Пальто, шарф и шапку ручной вязки, в комплекте (р-р 50-52). Тел.: 59-30-78.
* Дубленку муж. (Болгария, б/у, р-р 50-52), пальто жен. деми (р-р 48-50). Тел.: 52-83-98.
* Шапку норковую (жокейка, цвет ореховый, новая), за 2 тыс. руб., торг. Тел.: 53-64-64 после 20 час.
* Шапки сурковые жен. и муж. Шубу жен. сурковую. Тел.: 56-20-06.
* Детские ботинки (натур. кожа, р-р 12,5, Россия), за 150 руб. Тел.: 56-15-86.
* Туфли жен. осенние (кожа, новые, Турция, коричневые, р-р 40), за 1200 руб. Тел.: 52-43-61.
* Куртку-дубленку (натур., на 1,5-2 года), за 2 тыс. руб. Тел.: 56-15-86.
* Костюм жен. брючный (новый, р-р 46-48, под кожу, коричневый, брюки, жилет, дл. плащ), за 3 тыс. руб. Тел.: 56-15-86.
* Полукомбинезон (на 1-2 года, Россия, на синтепоне, темно-синий), за 250 руб. Тел.: 56-15-86.
* Пальто вязаное (р-р 50-52, длинное), за 2 тыс. руб. Тел.: 59-30-78.
* Шубу нутриевую (длинная, красивая, р-р 48-50/170, "Русский мех", новая). Тел.: 56-87-02.
* Полушубок (на мальчика 7-9 лет, крытый, овчина, новый), недорого. Тел.: 67-39-22.
* Дубленки муж. (р-р 50-52, б/у). Тел.: 53-40-36.
* Дубленку (р-р 46-48, коричневая, ср. длины, с капюшоном, мех натур., б/у, в хор. сост.). Тел.: 65-03-86.
* Шубы, недорого. Тел.: 50-70-70.
* Платье (белое, с розовым отливом, р-р 44, узкое, длинное, можно на выпускной бал). Тел.: 52-58-88.
* Шапку-ушанку (цельная, р-р 62). Тел.: 681-446.
* Полушубок крытый (длинный, р-р 54-56), слуховой аппарат с зарядным устройством. Тел.: 51-86-38.
* Платье вечернее (ярко-голубое), костюм нарядный (темно-синий, р-р 44-46), недорого. Тел.: 55-51-82.
* Пиджак кожаный (новый, р-р 48-50, классика, черный). Тел.: 53-77-59.
* Платье (зелёный шифон, аналога нет, стиль классический, сплошное очарование). Тел.: 54-06-28.
* Полный комплект для новорожденного, одеяло теплое (всё новое). Тел.: 65-32-91.
* Пальто муж. деми (новое, на синтепоне, серое, р-р 48/3, Польша), за 800 руб. Тел.: 52-43-34 вечером.
* Дубленку жен. (р-р 44-46, натур., длинная, черная, Турция). Тел.: 51-18-07.
* Дубленку жен. (новая, с капюшоном, светло-коричневая, р-р 46-48), недорого. Дубленку муж. (б/у, коричневая, р-р 50-52), недорого. Тел.: 65-00-57.
* Платья вечерние (р-р 42-44, темно-синее и белое с розовым). Тел.: 52-58-88.
* Шубу из стриженой норки (бордовая, с капюшоном, р-р 44-46), за 22 тыс. руб. Тел.: 53-64-64 после 20 час.
* Детские вещи (в хор. сост.): шубу на девочку 6-7 лет (натур., черная), за 600 руб., шубу на ребенка 4-5 лет (натур., серая, с капюшоном), за 300 руб., сапоги зимние (натур. кожа, мех, р-р 33), за 200 руб., туфли лакированные (белые, р-р 32), за 100 руб. Тел.: 555-832.
* Пуховик и джинсовое пальто (на девочку 11-13 лет), тулуп милицейский, сапоги замшевые (р-р 35-36). Тел.: 59-30-78.
* Дубленку муж. (р-р 48-50, черная, длинная, почти новая). Тел.: 65-04-28.
* Пальто деми (р-р 44, б/у, до колена, стильное, Италия), за 1500 руб. Тел.: 65-22-07 после 20 час.
* Туфли бальные (р-ры 19 и 21), платье бальное. Тел.: 67-13-36.
* Пихору для девочки (подстежка из кролика). Тел.: 65-14-26.
* Шапочку мутоновую (на 1-2 года, в хор. сост.). Тел.: 59-35-82 с 20 до 22 час.
* Шубу норковую (новая, из кусочков, коричневая, р-р 52), за 16 тыс. руб. Тел.: 55-36-99, 649-303.
* Сапоги зимние (натур. мех и кожа, р-ры 36, 38), недорого. Тел.: 65-14-26.
* Шубу норковую (новая, цельная, р-р 54-56/168-170). Тел.: 52-87-47.
* Вечерний наряд (юбка длинная, красная, и черный топ, плечи открыты), туфли (черные, со стразами) + бижутерия, б/у 1 раз, за 2 тыс. руб. Тел.: 8-9502-273-366.
* Конверт для ребенка до года (новый), недорого. Тел.: 67-83-41.
* Шапки из меха нерпы. Тел.: 52-64-63.
* Дубленку жен. (замша натур., с пушистым воротником, короткая, р-р 44-46, красивая). Тел.: 52-64-57.
* Детские вещи: сандалии "Антилопа": р-р 24, в отл. сост. и р-р 25, белые в цветочек, по 200 руб.; джинсы "Глория Джинс" (на 2-3 года, на лямках) и сарафан и джинсы "Глория Джинс" (на 1-2 года). Тел.: 8-9086-552-801.
* Шикарное эксклюзивное атласное платье на выпускной вечер (р-р 44-46). Тел.: 54-44-26.
* Свадебное платье (бюстье, пышное, стразы, в хор. сост., р-р 44-46). Тел.: 56-83-62 вечером.
* Свадебное платье (новое, белое + перчатки 2 п., гольфы). Тел.: 55-38-32, 65-41-27.
* Красивое свадебное платье (р-р 44-46, плечи открыты, шнуровка, 3 пышных юбки + диадема), за 1,5 тыс. руб. Тел.: 51-12-26.
* Красивое свадебное платье + юбку с двумя обручами + фату, недорого. Тел.: 51-72-36.
* Платье на выпускной вечер (цвет бордовый, длинное, р-р 46-48/160-165), за 1500 руб. Тел.: 56-44-89 вечером.
* Платье вечернее (р-р 42-44, цвет "чай с молоком", 2 юбки, верх – корсет с пелериной, можно на выпускной вечер). Тел.: 56-48-00.
* Шапки-формовки, финки, кепки из сурка, ондатры, нерпы. Тел.: 67-06-62, 8-9501-048-809.
* Шапки (нерпа-норвежка), модели муж. и жен., мягкие и формованные. Тел.: 52-77-87, 8-9086-550-285.
* Сапоги жен. деми (новые, коричневые, р-р 37), за 950 руб. Тел.: 56-19-85.
* Пальто жен. (р-р 52, Китай, новое, цвет морской волны, осень-лето), за 950 руб. Тел.: 56-19-85.
* Пальто деми для девочки 11-13 лет (красное, в клетку, б/у), за 200 руб. Тел.: 56-19-85.
* Детскую одежду: джинсы, водолазки, платья, плавки и майки, колготки, гольфы, носки; обувь: сандалии, сапоги, туфли (всё на возраст от 3 до 5 лет). Тел.: 53-44-50.
* Туфли муж. (р-р 28,5, серые, на сплошной подошве, Венгрия, хорошее качество, для пожилого человека). Тел.: 61-21-72.
* Одежду для беременной (р-р 46-48/160, в отл. сост.). Тел.: 581-555.
* Детские вещи: обувь, трикотаж, ветровки, колготки и пр. (всё новое). Тел.: 53-71-10 после 19 час.
* Сапоги яловые (немного б/у, р-р 40), две летние куртки (х/б, новые), шлем; эл. самовар (в отл. сост.). Тел.: 51-12-26.
* Ботинки армейские (берцы, р-р 45, новые, кожаные), костюм армейский (ватники, куртка с подкладом, новые, р-р 48/3). Тел.: 558-325.
* Костюм жен. (р-р 56-58), платье с кардиганом (р-р 48-50), всё из Белоруссии, недорого. Тел.: 67-18-06.
* Шапки-ушанки муж. из крашеного кролика и крашеной ондатры. Тел.: 67-84-93.
* Куртку кожаную (бордовая, р-р 46-48), пиджак кожаный (бежевый, р-р 46-48). Тел.: 55-41-67.
* Полушубок мутоновый ("кофе с молоком", р-р 46-48); дубленку на девочку 6-8 лет. Тел.: 55-41-67.
* Сапоги кирзовые (р-р 43), резиновые (р-ры 38, 42, 43), кеды (р-р 39); гантели 1,5 и 3 кг; книги (Н.Носов, 4 тома). Тел.: 67-71-91.
** Свадебное платье (р-р 44-46, корсет, пышное, со стразами). Тел.: 59-27-48.
** Свадебное платье (белое, р-р 48-52, шлейф юбки 2,5 м, корсет + фата). Тел.: 8-9025-196-083, 61-84-96.
** Платье к выпускному вечеру (длинное, цвет "лимон", р-р 46). Тел.: 51-07-95.
** Платье для выпускного вечера (р-р 48). Тел.: 51-69-28.
** Платье для выпускного вечера (на корсете, длинное, красное), недорого. Тел.: 55-98-63, 8-9501-345-501.
** Дубленку детскую на девочку 7-8 лет (искусств., темно-зеленая, в хор. сост.), за 500 руб. Тел.: 54-53-16.
** Шапку норковую (темно-коричневая, на девочку 7-8 лет, в хор. сост.), за 300 руб. Тел.: 54-53-16.
** Сапоги деми (Италия, черные, натур. кожа, в отл. сост., р-р 37, кабл. 9 см), за 1500 руб. Тел.: 54-53-16.
** Дубленку жен. (короткая, серо-голубая, б/у, надо заменить замок, р-р 46), за 500 руб. Тел.: 54-53-16.
** Туфли кожаные (черные, р-р 37, кабл. 5 см, в хор. сост.), за 600 руб. Тел.: 54-53-16.
** Сарафан жен. (короткий, серый, стрейч, р-р 46), за 350 руб. Тел.: 54-53-16.
** Костюм жен. джинсовый (летний, новый, р-р 44-46, джинсы + рубашка, цвет голубой), за 1 тыс. руб. Тел.: 52-15-49.
** Комбинезон джинсовый (на лямках, для беременной, р-р 48-50), за 800 руб., торг. Тел.: 59-12-69.
** Шубу норковую (цвет "темный орех", длинная, р-р 46-48, новая). Тел.: 8-9021-741-837.
** Туфли детские (на ребенка 1 года, синие, на липучках) + сандалии в подарок; бандану (желтая). Тел.: 64-62-72.
** Шубу муж. мутоновую (р-р 54-56, новая), за 6 тыс. руб. Тел.: 8-9501-349-070, 51-17-60.
** Вещи на девочку (от рождения до 1,5 лет), вещи на мальчика 10-12 лет. Тел.: 67-75-49.
** Бальное платье на девочку 9-10 лет (верх – гипюр, низ – атлас, розовое, в хор. сост.), за 600 руб. Тел.: 54-05-53.
** Полушубок норковый (новый, короткий, цвет "орех", р-р 44-46). Тел. дом.: 52-83-29, раб.: 57-67-04, Надежда Михайловна.
** Шапки-ушанки ондатровые, жен. норковые, мягкие и формованные, "норвежки", высокого качества. Тел.: 53-26-52, 58-64-34.
** Платье нарядное для девочки 7-8 лет (розовое) и сандалии к платью (р-р 19), недорого. Тел.: 65-83-27.
** Шубу норковую (р-р 48-50, коричневая, длинная, компьютерная подборка), за 30 тыс. руб. Тел.: 8-9025-791-379, 65-99-00.
** Полушубок норковый (цвет "топленое молоко", с капюшоном, р-р 48-50), за 39 тыс. руб. Тел.: 8-9025-791-379, 65-99-00.
** Унты муж. телячьи (р-р 41-42). Тел.: 51-23-05.
** Костюм муж. (новый, цвет серый, р-р 50). Тел.: 67-49-05.
** Сапоги кирзовые. Тел.: 51-63-28.
** Шубу норковую (темно-коричневая, длинная, р-р 46-48). Тел.: 65-83-73.
** Свадебное платье (белое, со стразами, фасон "американка", р. 42-44, подъюбник, перчатки, б/у), за 3500 руб. Тел.: 65-04-80.

ПРОДАМ ДРУГОЕ

* Сотовый телефон "Моторола С350" (цветной, полифония, Интернет, GPRS, зарядное), за 1100 руб. Тел.: 8-950-1-420-073.
* Сотовый телефон "Самсунг С110" (цветной, полифония, 40-голосный, Интернет, GPRS, MMC, зарядное, докум.), за 1900 руб. Тел.: 8-950-1-420-073.
* Сотовый телефон "LG С3400" (раскладушка, 2 дисплея, цветной, 40-голосный, MP-3, ф/камера, караоке, Интернет, GPRS, MMC, зарядное, наушники, дата-кабель с диском, докум., гарантия), за 3500 руб. Тел.: 8-950-1-420-073.
* Сотовый телефон "Сименс А62" (цветной, полифония, Интернет, GPRS, MMC, зарядное, докум.), за 1300 руб. Тел.: 8-950-1-420-073.

СтроиКомплекс
СТРОИТЕЛЬНАЯ КОМПАНИЯ
в связи с началом строительства завода по производству газобетона
примет на работу на конкурсной основе
ГЛАВНОГО ИНЖЕНЕРА
ГЛАВНОГО ЭНЕРГЕТИКА
ГЛАВНОГО ТЕХНОЛОГА
(заработная плата высокая)
Тел.: 52-74-20, 52-63-41
Резюме по факсу: 52-92-38

СтроиКомплекс
СТРОИТЕЛЬНАЯ КОМПАНИЯ
в связи с увеличением объемов строительно-монтажных работ
примет на работу
• главного инженера проекта
• начальника участка
• производителя работ
• мастера строительных и монтажных работ
и высококвалифицированных рабочих:
*** электрогазосварщиков 3-5 разрядов**
*** монтажников по монтажу стальных и железобетонных конструкций 4-5 разрядов**
*** плотников-бетонщиков 4-5 разрядов**
*** каменщиков 3-5 разрядов**
*** штукатуров-маляров 3-4 разрядов**
Заработная плата от **9000** рублей
Тел.: 52-74-20, 52-63-41

СОВРЕМЕННАЯ ГУМАНИТАРНАЯ АКАДЕМИЯ. Ангарский филиал

Современная гуманитарная академия – крупнейшее негосударственное образовательное учреждение в России и СНГ, основанное в Москве в 1992 году

Высокие технологии – высшее качество образования

Ускоренное обучение – 3,5 года. Заочное – 5 лет. Очно-заочное – 4 года. Второе высшее образование – 3,5 года. Прием в аспирантуру по 15 специальностям

- Юриспруденция
- Экономика
- Менеджмент
- Психология
- Информатика и вычислительная техника

Выпускник получает московский диплом государственного образца и именной сертификат специальной комиссии Великобритании по признанию зарубежного образования (NARIC). Отсрочка от службы в армии (для очников)

• Собственный телепорт и каналы спутникового телевидения • Коллективные тренинги в виде дискуссий и ролевых игр • Оригинальные обучающие компьютерные программы • Учебные видеофильмы • Электронная библиотека • Тестирование

Приемная комиссия: 665835, Ангарск, 14 мр-н, д. 1 (здание ДОСААФ), тел.: 56-40-27, 56-41-67

БАЙКАЛЬСКИЙ ЭКОНОМИКО-ПРАВОВОЙ ИНСТИТУТ

(Представительство в Ангарске)

ОБЪЯВЛЯЕТ НАБОР

по специальностям:

- Финансы и кредит
- Менеджмент организации
- Бухучёт, анализ и аудит
- Юриспруденция
- Психология

Заочная форма обучения (от 3 до 6 лет). Лица, поступившие на базе высшего и среднего специального образования, принимаются по собеседованию.

тел.:54-10-62

Ул. Энгельса, 5 (кв-л А, бывшее д/у)

ENGLISH CLASS

ШКОЛА АНГЛИЙСКОГО ЯЗЫКА №1 ДЛЯ ДЕТЕЙ И ВЗРОСЛЫХ

Летний лагерь на Байкале (о.Ольхон Малое море)

- ☑ проживание в кемпинг-отеле
- ☑ 3-х разовое питание,
- ☑ 120 часов английского языка
- ☑ преподаватели из Лондона

I. сезон с 20,06 по 30,06
II. сезон с 30,06 по 10,07
III. сезон с 10,07 по 20,07
IV. сезон с 20,07 по 30,07

Летний Интенсивный курс для подростков (7-16 лет)

грамматика+разговорный язык на 1 месяц (июнь - июль - август)

10 м-рн, дом 45/45а (пом-е библиотеки) т.55·81·87; 51·12·85

АНГАРСКИЙ ФИЛИАЛ Иркутского гуманитарно-технического колледжа

Государственная лицензия № А 934254 от 4 июня 2003 г.

ОБЪЯВЛЯЕТ НАБОР СТУДЕНТОВ на 2006-2007 учебный год по специальностям:

Обучение очное и очно-заочное
Срок обучения: на базе 9 кл. – 2 года 10 мес.
(курс ускоренного обучения – 10-11 кл. за один год);
на базе 11 кл. – 1 год 10 мес.
Вступительные испытания проводятся в форме тестирования и собеседования

- Экономика, бухгалтерский учет и контроль
- Менеджмент
- Маркетинг
- Право и организация соц. обеспечения
- Автоматизированные системы обработки информации и управления
- Автоматизированные системы (срок обучения 2 года 10 мес.)
- Техническое обслуживание и ремонт автотранспорта

Ангарск, здание ДОСААФ, 3 эт., каб. 34, т. 56-97-82
Усолье-Сибирское, ул. Интернациональная, 85А, **т. 4-03-06**
Иркутск, ул. Байкальская, 271, **т. 35-40-13**

Приятные цены, гибкие скидки, помесячная оплата и прочие льготы

БЦ "Менеджер" при Ангарском механико-технологическом техникуме легкой промышленности

объявляет набор на курсы

1. Adobe Photoshop
(обработка компьютерных фотографий, создание коллажей, надписей, спецэффектов, рекламы)

2. Flash- технологии
(создание анимаций, видеороликов, рекламных буклетов и т.д.)

3. Языки программирования
(VISUAL, BASIC, DELPHY)

Начало занятий 5 июня
Тел. для справок: 67-17-12

Центр развития творчества детей и юношества "Грамония"

Справки по тел: 54-10-62, 54-05-78

ОБЪЯВЛЯЕТ НАБОР ДЕТЕЙ школьного возраста в летний лагерь дневного пребывания

АНГЛИЙСКИЙ, НЕМЕЦКИЙ ЯЗЫКИ

Denis' School®
международная система школ иностранных языков
www.denisschool.ru

Языковые тренинги и отдых на Байкале с Денис Кэмп. Преподаватели из Британии

т. 67-20-39, 56-91-08

Индивидуальное **компьютерное обучение**
с гарантией **т. 530-573**
Адрес: ул.Чайковского, 1а, оф. 303
Кадровое агентство "Вакансия-Информ"
Трудоустройство, подбор кадров

Центр обучения новым технологиям **"ТАУРУС"**
предлагает
* получить профессию парикмахера, визажиста мастера маникюра, мастера педикюра
* овладеть технологиями моделирования и дизайна ногтей, наращивания волос, ресниц

Лицензия А №054239

т. 50-70-65
Зд. шв. фабрики, оф. 211

Школа №29 и Федерация ушу г. Ангарска
объявляют набор
в 1-й спортивный класс по ушу
(вместо занятий физкультурой)
Запись детей с 6-7 лет производится в школе №29, т. 51-01-03, 55-60-28

* Сотовый телефон "Сименс АХ75" (цветной, полифония, WAV, Интернет, GPRS, ММС, зарядное, докум.), за 1700 руб. Тел.: 8-950-1-420-073.
* Сотовый телефон "Нокиа 6030" (цветной, полифония, FM-радио, Интернет, докум., зарядное), за 1900 руб. Тел.: 8-950-1-420-073.
* Сотовый телефон "Алкател ОТ556" (цветной, полифония, 40-голосный, ф/камера, ИК-порт, Интернет, GPRS, ММС, зарядное, докум.), за 2500 руб. Тел.: 8-950-1-420-073.
* Сотовый телефон "Сименс А62" (цветной, полифония, Интернет, GPRS, ММС, зарядное, докум.), за 1400 руб. Тел.: 8-950-1-420-073.
* Сотовый телефон "Панасоник GD90" (новый, серебристый, нецветной, 2 подсветки, диктофон, СМС, зарядное, докум.), за 800 руб. Тел.: 8-950-1-420-073.
* Сотовый телефон "Сименс С65" (новый, цветной, полифония, WAV, ф/камера, ИК-порт, Интернет, GPRS, ММС, зарядное, докум.), за 2400 руб. Тел.: 8-950-1-420-073.

Тел.: 543-193, 646-211
89025769722

* Сотовый телефон "Панасоник GD88" (новый, раскладушка, 2 дисплея, цветной, полифония, ф/камера, ИК-порт, Интернет, GPRS, ММС, зарядное, докум.), за 3300 руб. Тел.: 8-950-1-420-073.
* Сотовый телефон "Моторола V150" (новый, раскладушка, цветной, полифония, серебристый, Интернет, GPRS, зарядное, докум.), за 1500 руб. Тел.: 8-950-1-420-073.
* Сотовый телефон "Самсунг E730Plus" (новый, раскладушка, 2 цветных дисплея, полифония, MP3-плеер, MP-4, FM-радио, ф/видеокамера 1,3 Мегапикс., слот под флэш-карту, память 60 Мб, Интернет, GPRS, ММС, зарядное, наушники, 2 аккумул., дата-кабель с диском, докум.), за 5600 руб. Тел.: 8-950-1-420-073.
* Сотовый телефон "Моторола V220" (новый, раскладушка, 2 дисплея, цветной, полифония, MP-3, ф/камера, Интернет, GPRS, ММС, зарядное, докум.), за 2700 руб. Тел.: 8-950-1-420-073.
* Сотовый телефон "Самсунг X120" (цветной, oled-дисплей, 64-голосный, ИК-порт, Интернет, GPRS, ММС, зарядное), за 2000 руб. Тел.: 8-950-2-271-736.
* Сотовый телефон "Филипс Xenium 9@9c" (раскладушка, 2 цветных дисплея, полифония, 14 дней без подзарядки, Интернет, WAP, GPRS, ММС, зарядное), за 2500 руб. Тел.: 8-950-2-271-736.
* Сотовый телефон "Филипс 639" (раскладушка, цветной, полифония, дисплей, WAP, GPRS, СМС, ММС, ЕМС, зарядное, докум.), за 2500 руб. Тел.: 8-950-1-161-996.
* Сотовый телефон "Моторола С-650" (MP-3, ф/камера, GPRS, ММС), за 2500 руб., торг. Или меняю на "Моторолу V220". Возможна доплата. Тел.: 8-908-6-511-122.
* Сотовый телефон "Филипс 630" (в отл. сост., все докум., раскладушка, серый, 2 дисплея, полифония, WAP, GPRS, FM-радио, наушники, без подключения), за 3000 руб. Тел.: 65-99-47.
* Сотовый телефон "Нокиа 6101" (раскладушка, 2 цветных дисплея, полифония, диктофон, ИК-порт, ф/видеокамера, радио, наушники, докум.), за 8000 руб. Тел.: 8-950-1-150-322.
* Сотовый телефон "Сони Эриксон T290i" (цветной, полифония, диктофон, WAP, кож. чехол), за 2000 руб. Тел.: 8-908-6-432-347.
* Сотовый телефон "Нокиа" (цветной и др. навороты), за 2000 руб. Тел.: 8-908-6-514-427.
* Сотовые телефоны: "Моторола V220" (раскладушка, черный, ф/камера), за 2400 руб., "Самсунг X600", за 2300 руб. Тел.: 8-902-7-690-714.
* Сотовый телефон "Моторола V150" (новый, раскладушка, цветной, полифония, Интернет, GPRS, ММС, WAP, комплект), за 1700 руб. Тел.: 64-97-35.
* Сотовые телефоны: "Сименс А60" (новый, цветной, полифония, Интернет, GPRS, ММС, докум., зарядное), за 1500 руб., "Моторола V50" (новый, не цветной, раскладушка), за 1200 руб. Тел.: 64-97-35.
* Сотовый телефон "Сименс S55" (новый, цветной, полифония, диктофон, ИК-порт, блютуз, Интернет, GPRS, ММС, докум., зарядное), за 1900 руб. Тел.: 64-97-35.
* Сотовый телефон "Сименс МС60" (новый, цветной, фотокамера, полифония, Интернет, GPRS, ММС, игры, документы, зарядное, гарантия), за 2000 руб. Тел.: 64-97-35.

ДЕНЬГИ В ДОЛГ

без залога и поручителей
т. 8-9501-420-415

* Сотовый телефон "Сименс М55" (новый, цветной, полифония, диктофон, Интернет, GPRS, ММС, докум., зарядное), за 1800 руб. Тел.: 64-97-35.
* Сотовый телефон "Сименс S65" (ф/видеокамера, флэшка, ИК-порт, блютуз, большой экран, черный). Тел.: 54-39-34, Артур.
* Сотовые телефоны (б/у, не подключены): "Нокиа", "Сименс-S25", "Сагем", "Эриксон", "Самсунг А-800", от 800 руб. Тел.: 53-28-40.

Юридическая группа "Защита"
Оказываем
ВСЕ ВИДЫ ЮРИДИЧЕСКИХ УСЛУГ
Оформляем договоры купли, продажи, дарения, обмена недвижимости
т. 69-69-03, 65-21-42

* Сотовый телефон "Нокиа 6170" (раскладушка, 2 цветных дисплея, MP3 звонок, полифония, в/камера, докум., зарядное, наушники, гарантия), за 4300 руб., торг. Тел.: 67-26-73.
* Сотовый телефон "Нокиа 6630" (смартфон, комплект), за 8000 руб. Тел.: 8-908-6-551-361.
* Сотовый телефон "Сименс SF62" (докум., гарантия), за 2700 руб. Тел.: 8-902-5-791-460.
* Сотовый телефон "Самсунг S500". Тел.: 52-50-91.
* Сотовый телефон "Сименс А60" (полифония, цветной, громкая связь, зарядное, в отл. сост.), за 1600 руб. Тел.: 56-04-90.
* Сотовые телефоны: "Моторола V80" (б/у), за 4500 руб., "Моторола V300" (раскладушка, нерабочий внешний экран), за 2000 руб. Тел.: 8-908-6-481-911, 8-908-6-481-949.
* Сотовый телефон "Моторола С350" (зарядное, докум., кож. чехол), за 1600 руб. Тел.: 8-908-6-485-338.
* Сотовый телефон "Сименс А60" (зарядное, цветной, AMR, GPRS, не подключен), за 700 руб. Тел.: 55-31-97.
* Сотовый телефон "Моторола V150" (серебристый, раскладушка, цветной, Интернет, зарядное, чехол, GPRS), за 1000 руб., торг. Тел.: 51-57-55.
* Сотовый телефон "Сони Эриксон K500i" (б/у, зарядное, куплена новая батарея, без докум., 12 Мб, ф/видеокамера, MP3, ИК-порт), за 3000 руб. Или меняю на другой телефон. Тел.: 8-902-5-761-657.
* Сотовый телефон "Сименс CL75" (хор. сост., без докум., ф/видеокамера, раскладушка, ИК-порт), за 3200 руб. Или меняю на другой телефон. Тел.: 8-902-5-761-657.
* Сотовые телефоны: "Сони Эриксон K600i" (новый, гарантия, чехол), за 7400 руб., "Самсунг E730" (в отл. сост., чехол, комплект)., за 7600 руб. Тел.: 56-15-44.
* Сотовые телефоны: "Пантек GB100" (новый, раскладушка, цветной, GPRS, подключен), за 2000 руб., "Моторола С650" (камера, MP-3, цветной, 24-голосный, GPRS), недорого. Или меняю на простой сот. тел. Тел.: 55-96-64.
* Сотовый телефон "Моторола E398" (хор. сост., комплект, наушники, флэшка 64 Мб, дата-кабель, прошивка от "Моторолы E1", можно снимать видео), за 4500 руб. Тел.: 8-902-5-761-657.

ЗАЁМ
до 30000 руб.
Без залога и поручителей
т. 646-146
643-918

* Сотовые телефоны: "Самсунг X600" (цветной, полифония, GPRS, ф/камера), за 2300 руб., "Моторола V220" (раскладушка, 2 дисплея, ф/камера, MP-3), за 2400 руб. Тел.: 8-902-7-690-714.
* Сотовый телефон "LG G5600" (цветной, полифония, ф/камера, WAP, Интернет, Java, диктофон, силик. чехол, зарядное), за 3200 руб. Тел.: 8-902-1-742-825, 52-94-24.
* Сотовые телефоны: "Нокиа", "Моторола", "Алкател", "Панасоник" и др. Тел.: 8-950-1-205-844.
** Сотовый телефон "Моторола С-650", за 2400 руб. Тел.: 55-48-46.
** Сотовый телефон "Сони Эриксон K-300-I" (гарантия, докум., в упаковке), за 4200 руб. Тел.: 59-43-21.
** Сотовый телефон "Моторола Т-720" (новый, раскладушка, 2 дисплея, цветной, полифония, Интернет, GPRS, документы, зарядное), за 2400 руб. Тел.: 8-950-1-274-453.
** Сотовый телефон "Самсунг С-110" (гарантия, документы), за 2400 руб. Тел.: 52-79-92.
** Сотовый телефон "Сименс SL-65". Тел.: 56-58-61, вечером.
** Сотовый телефон "Моторола-С350" (цветной, б/у, зарядное), за 1000 руб. Тел.: 523-053, 585-875.
** Сотовый телефон "Вокстел" (раскладушка, ф/видеокамера, полифония, Интернет, диктофон, зарядное, цветной, докум.), недорого. Тел.: 515-353, 8-950-1-153-515.
** Сотовый телефон "Самсунг-E530" (женская раскладушка, бело-оранжевый, ф/видеокамера, MP-3 плейер, блютуз). Тел.: 511-847.
** Сотовый телефон "Сони-Эриксон Т-630" (WAP, Интернет, СМС, ИК-порт, блютуз), за 3000 руб. Тел.: 67-97-63, 8-914-9-053-425.
** Сотовый телефон "LG" (нецветной), за 600 руб. Тел.: 67-97-63, 8-902-7-688-926.
** Сотовый телефон "Моторола С-390" (корпус прорезиненный, блютуз, MP-3), за 2000 руб. Тел.: 8-950-1-349-070, 51-17-60.
** Сотовый телефон "Моторола С-205" (чехол, зарядное, документы). Тел.: 61-49-67.
** Сотовый телефон "Самсунг-SGH-D-720" (бизнес-смартфон, много функций). Тел.: 671-357.
** Сотовый телефон "Моторола S-380" (цветной, полифония, MP-3, MMC), за 1800 руб. Тел.: 54-95-11, 8-908-5-421-221.
** Сотовый телефон "Моторола Рейзер В3" (черный, гарнитура, в отл. сост.), за 6000 руб. Тел.: 8-902-5-124-489.
** Сотовый телефон. Тел.: 8-950-1-286-065.
** Сотовый телефон. Тел.: 8-950-1-162-397.
** Сотовые телефоны, б/у, недорого. Тел.: 8-950-2-241-666.
** Сотовый телефон "Сименс С-75" (ф/видеокамера, большой дисплей, ИК-порт, новый), за 3000 руб. Тел.: 51-18-47.
** Сотовый телефон "Алкател 535" (большой цветной дисплей, полифония, ИК-порт). Тел.: 51-18-47.
** Сотовый телефон "Пантек G-650" (раскладушка, камера, 2 цв. дисплея, зап. батарея), за 550 руб. Тел.: 52-39-03.
** Сотовый телефон "Нокиа-6230" (MP3, ф/видеокамера, ММС 128 Мгб + 32 Мгб, черный, сост. отл.) Тел.: 65-99-50, 8-950-1-139-370.

ЮРИДИЧЕСКАЯ КОНСУЛЬТАЦИЯ
Все виды юридических услуг
Приватизация 3800 р.
т. 53-96-28 *с 17 до 19 ч.*

** Сотовый телефон "Самсунг X480" (новый, раскладушка), за 3000 руб. Тел.: 65-99-50, 8-950-1-149-370.
** Сотовый телефон "Нокиа-6600" (смартфон, цветной, MP3, отл. сост.), за 5700 руб. Тел.: 8-908-640-65-42.
** Сотовый телефон "Сименс СХ-65" (цветной, полифония, отл. сост., документы), за 2800 руб. Тел.: 8-908-640-65-42.
** Сотовые телефоны: "Самсунг С-110" (гарантия, докум.), за 2200 руб., "Самсунг Е-330" (гарантия, докум.), за 5500 руб. Тел.: 52-79-92.
** Сотовый телефон "LG-3600" (раскладушка, MP3, караоке, 46 Мб, фотокамера, красный, новый), за 4500 руб. Тел.: 8-908-6-485-261.
** Сотовый телефон "Сони Эриксон Z-800" (раскладушка, MP-3, ИК-порт, 2 цветных дисплея, ф/видеокамера, флешка 64 Гб, диктофон, блютуз, цвет серебристый, зарядное), за 4500 руб. Тел.: 52-01-10.
** Сотовый телефон, недорого. Тел.: 8-950-1-356-118.
** Сотовый телефон "Сони Эриксон K-700-I" (документы, зарядное, MP-3, Интернет, FM-радио, наушники, 41Мб память, ф/видеокамера), за 5000 руб., торг. Тел.: 55-46-94.
** Телефон-смартфон "Нокиа-7610" (флешка 256 МГб, дата-кабель, диск с драйверами), за 10 тыс. руб. Тел.: 8-950-2-755-549.
** Сотовый телефон "Сименс" С-60 (цветной, полифония, Интернет, WAP, ММС, докум., зарядное), за 1400 руб. Тел.: 8-902-177-32-68.
** Сотовый телефон "Сименс-С60" (цветной, полифония, документы) за 2000 руб. Тел.: 8-908-6-467-771.
** Сотовый "Самсунг-С210" (в отл. сост., документы, 40-голосный, память 11 Мб), за 2000 руб. Тел.: 559-664.
** Аккумулятор на сотовый телефон "Сименс А-52", новый. Тел.: 51-17-82.
* Зарядные к сот. тел. "Панасоник GD-68", G-51, A-100, "Сименс А-50", "Самсунг". Тел.: 8-904-6-586-770.
* Зарядное для сот. тел. "Самсунг" (новое, в отл. сост.), за 100 руб. Тел.: 54-64-85.
* Флэш-карту для сот. тел. "Нокиа"(512 Мб, новая), за 1000 руб. Тел.: 8-908-6-506-999.
* Многофункциональный телефон "Русь-27" (определитель номера, более 40 функций, 10 будильников, автодозвон и др.); проигрыватель DVD "Самсунг" (караоке, читает любые диски и форматы). Тел.: 53-28-40.
* Радиотелефон "Панасоник KX-TG2584S" (новый, функции, как в сот. тел., блокировка параллельной связи, телефон и трубка). Тел. раб.: 67-27-21.
** Пейджер 1-строчный, дешево. Тел.: 8-908-6-500-677.
* Руль для ПК "Момо" (вибрация, педали, скорости, в отл. сост.). Тел.: 53-25-40.

УСЛУГИ ОПЫТНОГО БУХГАЛТЕРА
* *Ведение, восстановление бухгалтерского учета*
* *Составление и сдача всех форм отчетности*
* *Консультации по налогообложению*
* *Сдача деклараций ("вмененка", "упрощенка")*

т. 69-69-03, 55-90-74, 65-21-42

ИТ БАНК

Уважаемые ангарчане!

Мы принимаем платежи за электроэнергию

Для вас БЛАНКИ и УСЛУГИ БЕСПЛАТНЫ

Режим работы: *ежедневно с 9.00 до 18.30*
в субботу с 9.00 до 16.00

Наш адрес: *Ангарск, 29 мр-н, дом 15А*
(остановка транспорта "Узел связи")
Тел.: ***56-40-04, 67-19-21***

ГРУЗОВОЗОФФ
ДОСТАВКА ГРУЗОВ ПО РОССИИ
КОНТЕЙНЕРНЫЕ ПЕРЕВОЗКИ
Отправка контейнеров **3, 5, 24т** в **АНГАРСК** из филиалов: **Москва, С.-Петербург, Абакан, Архангельск, Астрахань, Барнаул, Белгород, Благовещенск, Владивосток, Волгоград, Вологда, Воронеж, Екатеринбург, Ижевск, Иркутск, Казань, Кемерово, Киров, Краснодар, Красноярск, Курган, Липецк, Магнитогорск, Мурманск, Н.Челны, Нижневартовск, Н.Новгород, Н.Тагил, Новороссийск, Новокузнецк, Новосибирск, Омск, Оренбург, Пенза, Пермь, Петрозаводск, Пятигорск, Ростов-на-Дону, Самара, Саранск, Саратов, Сочи, Ставрополь, Стерлитамак, Сургут, Сыктывкар, Тольятти, Томск, Тюмень, Улан-Удэ, Ульяновск, Уфа, Хабаровск, Чебоксары, Челябинск, Череповец, Якутск, Ярославль.**
- При заключении договора на планируемый объем заказов контейнеров:
- СКИДКА от 100 до 300 рублей на 3т и 5т контейнеры.
- СКИДКА от 500 до 1000 рублей на 24т контейнер.
- Раскредитирование документов на контейнер без участия заказчика с последующей доставкой контейнера до дверей получателя (данная услуга предоставляется во всех филиалах компании).
- Предоставление складских площадей, автотранспорта в указанных городах для накопления и комплектации грузов с последующей организацией их отправки контейнерами.
- Организация отправки контейнеров ускоренными поездами.
- Отслеживание контейнеров в пути следования.
- Любая форма оплаты.
- Утепление контейнеров.
- Подготовка груза к транспортировке по требованию клиента (маркировка, мягкая и жесткая упаковка груза).
- По заявке: организация страхования грузов.
СНИЖЕНЫ ТАРИФЫ НА КОНТЕЙНЕРНЫЕ ПЕРЕВОЗКИ
ЦЕНТРАЛЬНЫЙ ОФИС:
г. Москва, ул. Адмирала Макарова, д.2
тел./факс: (495) 502-18-42 (многоканальный)
Для писем с вопросами и предложениями e-mail: rail@gruzovozoff.ru
КАЧЕСТВО ОБСЛУЖИВАНИЯ И НАДЕЖНОСТЬ ДОСТАВКИ ГРУЗОВ
www.gruzovozoff.ru
ПРД № 7700433 от 25.10.04 выд. МинТранс РФ

* ПК (с мониторами): Пентиум-4, за 12 тыс. руб., Пентиум-3, за 7000 руб. Тел.: 52-84-13.
* ПК Пентиум-4; ТВ имп.; сотовый телефон; DVD проигрыватель; пылесос моющий. Тел.: 8-908-6-508-300.
* ПК Селерон 167 Атлон XP1700, за 6000 руб.; монитор-17, за 2000 руб. Тел.: 8-902-7-691-334.
* Системный блок P-4 Селерон 1,7 DDR 512 Мб (HDD 80 Гб "Самсунг", GeForce4 Fx5900 128 Мб и др. навороты), за 1200 руб. Тел.: 55-78-33, 8-902-5-195-032, Костя.
* ПК Пентиум-4 (2800Мгц, ОЗУ 1024 Мб, видео 128, винч. 80 Гб, модем, монитор-17 "LG", клавиат., мышь). Тел.: 54-92-74, Антон.
* Руль для ПС-2 "Пантера GT-4" (педали, скорости, ручной тормоз), за 2000 руб.; винт 10 Гб, за 500 руб. Тел.: 8-902-7-648-202.
* ПК Селерон 633 (монитор-15, винч. 10 Гб, опер. память 192 Мб, в/карта MX-440 128 Мб, модем и др.), за 6700 руб. Тел.: 67-37-05, после 18 час.
** Ноутбук "Самсунг R-50". Тел.: 55-12-49.
** Системный блок Пентиум-3 (1333 МГЦ, опер. 256 Мгб, винт 80 Ггб, звук встроенный, видео 128 Мгб, в отл. сост.), недорого. Тел.: 51-74-78.
** Видеокарту АТИ-Радеон X-300, за 1500 руб. Тел.: 8-950-2-112-760.
** ПК "Самтрон" (память 256, 20 Гб, новый дисковод, клавиатура, оптич. мышь, монитор-17), за 8800 руб. Тел.: 67-70-85.

ДОСТАВИМ
шлак, гравий, ПГС, песок, перегной, куряк, опилки
ВЫВОЗ МУСОРА
Любые объемы
т. 614-160
89027691911, 89027694432

** Компьютер "Атлон 2500" (ОЗУ 256, винт 80, видео 128, монитор-17), недорого. Тел.: 51-74-78.
** ПК Пентиум-1, -2, -3, -4. Тел.: 8-950-1-162-397.
** Монитор-17 "Самсунг" (плоский экран, кнопка изменения цвета, в отл. сост.), за 2500 руб. Тел.: 561-618.
** ПК Пентиум-2, -3, -4. Тел. 508-16 і.
** ПК Пентиум-3 (1300 Мгц, видео 128, 256 Мб рам, монитор-15, винт на 8, колонки, мышь, клавиат.), недорого. Тел.: 517-478.
** ПК и комплектующие к нему. Тел.: 532-821, 8-902-7-687-096.
** Системный блок Пентиум-4 (Celeron 2000, винт 60, видео 64, память 256 и др.), за 5400 руб. Тел.: 8-908-5-445-340.
** ПК Пентиум-3 (Celeron 1100, с монитором 15"), за 4500 руб. Тел.: 8-908-5-445-340.
** Системный блок Атлон 3200 (винт 80, видео 128, память 512 и др.), за 9500 руб. Можно с монитором. Торг. Тел.: 8-908-5-445-340.
** ПК Пентиум-2 (модем, принтер, сканер, недорого); вентилятор настольный. Тел.: 56-30-51.
** ИП "Сони-Плэйст." (диски, карта памяти, виброджойстик), за 3500 руб. Тел.: 56-30-44.
** ИП "Сега" (без блока питания и джойстиков), за 200 руб. Тел.: 8-950-1-049-188.
** Диски на ИП "Сони-Плэйст."; взломщик кодов; карты памяти; книги с кодами и паролями. Тел.: 8-950-1-045-648.
* ИП "Сега-Дримкаст" (в отл. сост., докум., диски, карта памяти), за 2700 руб. Тел.: 51-66-16.
* ИП "Сони Плэйст.-2" (карта памяти 8 Мб, 2 джойстика, игры, в хор. сост.), за 7500 руб. Тел.: 59-32-67, Андрей.
* Велосипед спортивный "Рокер" на 6-14 лет (в отл. сост.), за 800 руб. Тел.: 51-04-09.
* Велосипед горный "Сигнал Рейнджер" (21-скор.). Тел.: 67-91-16, после 20 час.
* Велосипед дорожный (новая модель, 18-скор., 2 амортиз., Китай), за 6000 руб. Тел.: 517-538.
* Велосипед "Урал" (в хор. сост.). Тел.: 61-86-88, после 9 час.
* Велосипед "Кама" (в хор. сост.). Тел.: 54-83-23, после 18 час.
** Велосипед "Кама" (в отл. сост.), за 1000 руб. Тел.: 67-81-52.
** Велосипеды: "Урал", "Кама"; самокат. Тел.: 51-23-05.
** Велосипед горный (новый, алюминиевая рама, передний амортизатор). Тел.: 517-242.
** Велосипед спортивный (6 скоростей); мячи: футбольный и волейбольный; гитары 6- и 12-струнную. Тел.: 56-30-51.
** Велосипед. Тел.: 55-15-34, 65-34-64.
** Велосипед "Кама" (в отл. сост.), за 1500 руб., торг. Тел.: 8-950-1-049-188.
** Велосипед на 7-10 лет. Тел.: 56-66-59.
** Велосипед "Кама", в хор.сост. Тел.: 55-05-48, 8-950-13-44-987.
** Велосипед взрослый (имп., сборка самост.), за 300 руб. Тел.: 67-91-17.
** Велосипед горный (передн. амортизатор, алюминиевая рама, 21 скорость, диск. тормоза, двойные обода, велокомпьютер), за 6000 руб., торг. Тел.: 54-24-35.
* Лодку "Прогресс-2М" с мотором "Вихрь-30", за 35 тыс. руб., торг. Тел.: 681-747, 8-903-9-325-977.
* Лодку (из прорезиненного капрона, 5 м, под мотор), за 11 тыс. руб. Тел.: 64-65-66.
* Байдарку "Таймень" (2-местная, в упак.), дешево. Тел. поср.: 555-835.
* Лодку пластиковую (под мотор). Тел.: 562-001.
** Лодку прогулочную "Бакай" (дюралевая, 5-местная), за 12 тыс. руб. Тел.: 55-79-68.
** Лодочный мотор "Москва-12" (запчасти), за 3500 руб.; бензопилу "Дружба", за 2500 руб. Тел.: 51-39-21.
** Катамаран (2-мест., разборный, легкий, с парусом и воздушными подушками), недорого. Тел.: 54-95-13, вечером.
** Лодку под мотор "Круиз-35", за 18,5 тыс. руб. Тел.: 51-54-55.
** Лодку надувную "Фрегат 380М" (из ПВХ, под мотор, г/п 700 кг, мотор до 25 лошадиных сил, б/у 3 года). Тел.: 55-62-64.

ДОСТАВИМ
песок, шлак, гравий, щебень, глина. Вывоз мусора. ПГС, дрова, опилки, куряк. ЗИЛ-самосвал
Предоставляем скидки
т. 56-76-04, 51-44-27
8-902-76-03-599

** Лодочный мотор "Ветерок-12". Тел.: 53-22-46.
** Лодочный мотор "Ветерок-12Э" (в хор. сост.), за 10 тыс. руб. Тел.: 55-70-59.
* Гири 32 кг. Тел.: 59-13-87, после 19 час.
* Коньки роликовые, р. 34-37. Тел.: 52-50-91.
* Ролики "Найк" (в отл. сост., р. 35); кроссовки "Ессо", р. 35, недорого. Тел.: 59-16-56.
* Спортивный комплекс (новый, компактный, 8 предметов, нагрузка 100 кг). Доставка. Тел.: 52-04-24, утром и вечером.
* Бутсы футбольные (кож., новые, р. 43), за 900 руб. Тел.: 8-950-1-149-581.
* Палатку "Ладога" (2-местная, домик); подзорную трубу (20-кратное увелич.). Тел.: 67-16-35.

ГРУЗОПЕРЕВОЗКИ
55-42-35
ЗИЛ, "Газель", м/г - 2 т
Длинномеры. КамАЗ
Кран+борт
Грузчики

ЛЮБЫЕ ГРУЗОВЫЕ А/М
502-802

КРАН-БОРТ:
от 3 до 10 т
ЭВАКУАТОР, МИКРОГРУЗОВИКИ
КИРПИЧ, ШЛАК
55-98-41

СЛУЖБА ГРУЗОВЫХ ПЕРЕВОЗОК «ТИТАН»
52-60-96
ГАЗ будка, «Газель», микрогрузовики

ГРУЗОВЫЕ ПЕРЕВОЗКИ
М/г до 3 т (борт., будка), длинномеры до 6 т (борт., будка), самосвалы, КамАЗы (борт., фуры), кран+борт. Грузчики.
51-26-96

ГРУЗОПЕРЕВОЗКИ
(кран 3 т+борт 5 т)
ЭВАКУАТОР
Загрузка текстильными стропами
Доставка
аварийного автомобиля в гараж, на стоянку, в сервис
8-902-5-197-964

ГРУЗОПЕРЕВОЗКИ
"Газель" (тент), грузчики
55-32-75
58-88-30

Служба перевозок "Метеор"
Грузчики
Микрогрузовики. Длинномеры
Мебельный фургон 20 м³
53-53-29
Выдаем документы

Услуги японской
Высота стрелы 15м
АВТО ВЫШКИ
56-98-24
(днем)

ГРУЗО-ПЕРЕВОЗКИ
581-529

ГРУЗОПЕРЕВОЗКИ
54-03-54
58-85-85
с.т. 89025148585

ГРУЗОПЕРЕВОЗКИ
КамАЗ-длинномер 20т, кран "Ивановец", бензовоз 16,4 м³, грузовик 5т (борт)
Ремонт подъездных ж/д путей
58-07-58

служба перевозок **ГРУЗОВИЧОК**
6-4444-0
Любые расстояния в любую погоду!

КРАН-БОРТ
3т 5т
587-009
Эвакуатор круглосуточно

КРАН-БОРТ
3т 5т
58-88-58
ЭВАКУАТОР

КРАН-БОРТ
3т 5т
ЭВАКУАТОР
58-38-38

перевозки
микрогрузовики, аппарель, мебельный фургон 15-26 м³, грузчики
58-08-86
58-85-85

ГРУЗОПЕРЕВОЗКИ
Микрогрузовики от 1 до 3 т; длинномеры от 3 до 20 т
КРАН+БОРТ, эвакуатор, (3т 5, 10 т)
КамАЗ, ЗИЛ, МАЗ
(вывоз мусора, буксировка)
Услуги грузчиков
Наличный и безналичный расчет
52-63-27

Кран (3m)-борт (5m) Эвакуатор
68-22-11
8-902-519-55-82
8-902-579-22-11

Микрогрузовики, длинномеры, автокран СМК-7, самосвалы (2-10 т), кран-борт (3-5 т, эвакуатор), грузчики
537-000
Доставка: куряк, уголь, кирпич, песок, цемент.
Вывоз мусора.
БУКСИРОВКА

ГРУЗОПЕРЕВОЗКИ
65-13-42
ГРУЗЧИКИ

** Палатку 2-местную, б/у. Тел.: 614-488.
** Палатку 3-местную (с прихожей, Польша, б/у). Тел.: 56-78-05.
** Палатку туристич. (2,5х2,5, выс. 1,8 м), за 3500 руб. Тел.: 54-78-58, 8-904-3-543-133.
** Палатку 5-местную; спальные мешки, 3 шт. Все новое, за 14 тыс. руб., торг. Тел.: 8-902-7-648-575.
** Рюкзаки (разные, старого образца, б/у), недорого. Тел.: 51-96-18.
* Тренажер силовой "Протеус Студио-5", недорого. Тел.: 55-61-23, 8-908-6-468-297.
** Перчатки боксерские, новые. Тел.: 56-66-59.
** Кимоно для дзюдо на 6-8 лет и на 8-10 лет, б/у, за 400 руб. Тел.: 52-76-51, вечером.
** Коньки роликовые, р. 41,42; комнатные растения: гранат, кофе, мирт, муррайя, монстера мраморная, фикусы Бенджамина разные, лимон и другие. Тел.: 55-64-46.
** Ролики полиуретановые "Боне" (р. 36-37, в хор. сост., средства защиты). Тел.: 54-05-53.
* Пианино "Иртыш" (чудо советской музыкальной промышленности, черное, полир., 1 эт.), за 2000 руб. Тел. поср.: 56-85-25.
* Пианино "Лирика" (в хор. сост.). Тел.: 53-66-87, 643-613.
* Пианино "Edmund Syhre, Dresden" (вывезено из Германии в 1945 г.). Тел.: 8-902-1-742-669.
** Пианино. Тел.: 59-37-36.
** Пианино "Лирика". Тел.: 51-03-12.
** Пианино "Красный Октябрь" (в хор. сост.). Тел.: 53-83-84.
** Пианино "Красный Октябрь". Тел.: 53-11-62.
** Электроакустическую гитару "Алина Про" (басы мягкие, цвет "серебро"), за 5500 руб. Тел.: 8-950-1-150-445.
** Аккордеон. Тел.: 54-21-12.
* Аккордеон "Ильмира", за 1500 руб. Тел.: 59-23-61, после 20 час.
* Аккордеон 3/4 (в хор. сост.), за 1000 руб. Тел.: 8-904-6-573-239, с 20 до 21 час.
* Гитару учебную для детей 7-10 лет (6-струнная, с чехлом), за 1000 руб. Тел.: 51-85-83.
* Водоэмульсионку; лак НЦ; морилку. Тел.: 52-85-00.
* Ф/а "Кодак СХ-7430". (цифровой, 4 Мп, 12-кратный зум, отл. сост.). Тел.: 8-902-1-742-325.
* Плиты перекрытия (пустотки, ребристые); стеновые панели; дорожные плиты; ФБС; кирпич. Доставка. Тел.: 56-16-56.
* Бочки пластм. из-под раст. масла, 220 и 160 л, по 650 руб. Тел.: 54-20-79, 8-904-3-531-344.
* Насос для дачи "Малыш", б/у, недорого. Тел.: 52-59-59.
* Батарею чуг. (12-секц.). Тел.: 651-657.
* Сетку Рабица (новая, 1,2 м выс., по 20 м, 3 рул.), по 700 руб. Адрес: д. Зуй, ул. Трактовая, 51. Тел.: 52-56-80, 8-902-5-678-142.
* Мотоблок МБ 6984 "Воткинск" (можно пахать, культивировать, окучивать, косить, дробить, перевозить грузы, пилить, строгать). Адрес: д. Зуй, ул. Трактовая, 51. Тел.: 52-56-80, 8-902-5-678-142.
* Плитку керамич. (новая, светло-голубая, розовая и белая, 20х20), по 4 руб. Адрес: д. Зуй, ул. Трактовая, 51. Тел.: 52-56-80, 8-902-5-678-142.
* Спальный мешок; рюкзак. Тел.: 67-92-08.
* Лом золота (около 10 г), по 350 руб.; серьги золотые (4,7 г, с фианитами, 3 крупных зеленых, 5 мелких белых, белое золото, соврем. дизайн, чек из магазина), за 3800 руб. Тел.: 531-707.
* Геодезический нивелир Н-3; теодолит Т-30; гаражный счетчик "Карат" (с зарядным устройством). Тел.: 56-31-96, после 20 час.
* Тазы: эмалир. (разные), алюм., 20 л; бидон алюм., 10 л. Тел.: 52-85-44.
* Торговое оборудование (кубы стекл., стойки-вешала для одежды, прилавки), недорого. Тел.: 53-71-10, после 19 час.
* Видеосглазок для подключения к ТВ (портативный, цветной, звук), за 1000 руб. Тел.: 8-902-7-601-929.
* Трубу диам. 102, 12 м; авторезину для "Нивы", 2 шт.; тисы слесарные; раскладушки; тур. спальные мешки (ватные). Тел.: 67-21-60.
* Оконные блоки (новые, 145х118, 5 шт.), по 2000 руб.; торговую палатку, за 2000 руб. Адрес: Китой, ул. 1-я Комсомольская, 24. Тел.: 8-902-1-722-849.
* Плиты перекрытия (1,5х6 и 3х6 м); дор. плиты и др. Тел.: 56-43-00, вечером.
* Стекло тепличное, пленку тепличную; лакокрасочную продукцию; трубы п/э. Тел.: 615-515, 615-511, 614-559, 614-254.
* Дверь мет. входную (б/у, 210х88), недорого. Тел.: 52-64-80.
* Балясины фигурные, точеные. Тел.: 56-80-06, после 18 час.
* Баллоны пропановые (пустые, 27 л – 600 руб., 50 л – 800 руб.); тисы слесарные, за 800 руб.; газовую плиту (настольная, 2-конф.), за 500 руб.; насос "Кама-10", за 1000 руб.; бензопилу "Дружба", за 4000 руб.; пленку, по 15 руб. за 1 м. Тел.: 51-26-32.
* Верхонки, по 14 руб. Тел.: 59-35-26.
* Витрину стеклянную (кубы). Тел.: 61-43-50, 59-49-93, вечером.
* Стеллажи мет. для складов. Тел.: 61-43-50, 59-49-93, вечером.
* Бензопилу "Дружба"; сварочный аппарат. Тел.: 54-81-23, вечером.
* Унифлекс, 4 рул.; туфли бальные (серебро, р. 20-21) Тел.: 54-86-08.
* Столбы мет. Тел.: 54-97-28.
* Сетку Рабица (6 м, выс. 1,5 м, ячея 0,05), по 40 руб. за 1 м; электроды для сварочных работ; войлок, 6 кг; верхонки. Все недорого. Тел.: 54-76-63.
* Горелку для газовой сварки; редуктор ацетилен., кислород.; горелки для аргонно-дуговой сварки. Тел.: 55-59-29.
* Сетку нерж. (1х7,5 м, очень мелкая), за 500 руб.; цепь, 11 м, за 200 руб.; трубу до 76 мм, недорого. Тел.: 61-59-14, вечером.
* Пчелиный улей. Тел.: 53-24-84, 53-11-96.
* Оконный и балконные блоки (2 шт., б/у, со стеклом и коробкой); дверь межкомн. (белая, со стеклом, б/у), недорого. Тел.: 65-74-05.
* Огнетушители ОУ-5, 2 шт., ОП-51, 2 шт., по 300 руб. Тел.: 54-17-59, после 19 час.
* Прожектор галогеновый, 1 кВт, недорого. Тел.: 8-914-9-023-021.
* Пудру алюм., 20 кг. Тел.: 8-914-9-023-021, 8-950-1-053-865.
* Слуховой аппарат "Отикон Р11Р" (карманный), беспроводные наушники; треногу для камеры или ф/аппарата; кассеты для в/камеры. Тел.: 67-65-24.
* Агрегат отопительный "Бисерть" (площадь обогрева 50 куб. м, работает на диз. топливе, автономно, новый), недорого. Тел.: 8-950-1-053-865, 8-914-9-023-021.
* Баллоны: ацетилен. – 1000 руб., кислород. – 900 руб.; резак, за 500 руб.; горелку №1, за 300 руб.; очки; редуктор пропан. Тел.: 61-59-14, вечером.
* Двери межкомн., б/у, 4 шт., недорого. Тел.: 51-40-50.
* Рамы оконные (б/у, со стеклом), недорого. Тел.: 51-40-50.
* Насос погружной, недорого. Тел.: 51-61-88.
* Двери межкомн. (б/у, 3 шт.), недорого. Тел.: 56-04-90.
* Записную электронную книжку (с сенсорным экраном и радио, календарь, часы, будильник, калькулятор, тел. записная книжка), за 1100 руб. Тел.: 56-04-90.
* Культиватор "Каскад" (плуг, косилка). Тел.: 51-82-05.
* Газовый удар (с кобурой, 3 патрона), за 650 руб. Тел.: 51-18-97, Вася.

ИНТЕРЬЕР СТУДИЯ
АЛЕКСАНДРИЯ
СОБСТВЕННОЕ ПРОИЗВОДСТВО ГАРАНТИЙНОЕ ОБСЛУЖИВАНИЕ
ОКНА ПВХ ЖАЛЮЗИ ЛОДЖИИ (AI)
ШКАФЫ-КУПЕ КУХНИ ДЕТСКИЕ ПРИХОЖИЕ
ИНФРА-КРАСНЫЕ САУНЫ И ОБОРУДОВАНИЕ
ЛЕПНОЙ ДЕКОР ИЗ ПОЛИУРЕТАНА для оформления интерьеров
МОНТАЖ | БЕСПЛАТНЫЙ ЗАМЕР | СБОРКА «ПОД КЛЮЧ» | ДОСТАВКА | ПОДБОР МАТЕРИАЛА | ОТДЕЛКА
Ангарск, ул. Чайковского, 62, зд. Узла связи, подъезд 3 Тел./факс: 567-500 585-150

АКЦИЯ:
в течение июня при покупке мебели вас ждет приятный сюрприз:
СОТОВЫЙ ТЕЛЕФОН В ПОДАРОК!
При любом другом заказе вы получаете
ПОДАРОК ОТ АНГАРСКОГО ПОЧТАМТА!

* Контейнер 5 т, за 15 тыс. руб., торг. Тел.: 51-70-04, 8-902-7-602-105.
* Саморезы кровельные (6,5х8, голубые). Тел.: 51-82-97, вечером.
* Гаражные ворота (2,15х2,50), за 5000 руб. Тел.: 8-908-6-430-724.
* Пельменный аппарат (380В, отеч.), за 6000 руб. Тел.: 55-93-46, 8-908-6-547-513.
* Пневматический пистолет (б/у). Тел.: 8-904-6-574-952.
* Баллоны: кислор., ацетилен., пропан.; шланги; редукторы. Тел.: 51-64-85.
** Бочки объем 200 л. Тел.: 8-902-5-124-880.
** Металлопрокат новый и б/у. Тел.: 52-95-01.
** Рубероид. Тел.: 52-95-01.

Строим гаражи, дачи, подвалы
Штукатурим
Ремонт квартир
Все виды ремонта
т. 8-950-216-35-10

** Компрессор. Тел.: 52-95-01.
** Инвалидную коляску (новая). Тел.: 67-18-43.
** Кирпич облицовочный (новый), по 1680 руб. за поддон, доставка; пиломатериал, за 2300 руб.; изделия из оцинковки; изделия для сантех. работ. Тел.: 52-95-01.
** Компрессор. Тел.: 8-902-57-92-631.
** Линолеум. Тел.: 8-908-6-485-267.
** Железобетонные изделия, недорого. Тел.: 8-902-5-761-955.
** Плинтус пластиковый (Польша). Тел.: 8-908-6-485-267.

Предприятие
Купит круглый лес (лиственница)
Цены договорные
Оплата гарантирована
т. 8-902-172-97-17, 8-902-514-68-00

** Вагонку; дверные блоки, новые; водосточные трубы. Тел.: 8-908-6-485-267.
** Сваи; фундаментные блоки. Тел.: 8-902-7-678-182.
** Бисер. Тел.: 59-37-36.
** Штендер рекламный, переносной. Тел.: 53-87-14, 8-914-91-30-651.
** Печь для бани, поддувало; рамы дер. Тел.: 53-87-14, 8-914-91-30-651.

ПРОДАЁМ КИРПИЧ
(облицовочный, эффективный, печной)
Доставка - автокран
тел.: 8(22) 42-07-27, 8(904) 557-69-28

** Бочки для бензина. Тел.: 53-87-14, 8-914-91-30-651.
** Минвату; эл. кабель (4х1,5, медный). Тел.: 53-87-14, 8-914-91-30-651.
** Антенный магистральный кабель; фильтр для очистки воды (новый, стационарный, 3-ступ., с краном для чистой воды); увлажнитель воздуха (Италия, эл. управл). Тел.: 53-87-14, 8-914-9-130-651.
** Увлажнитель-очиститель (2 в 1); воздухоочиститель "Аэрокомфорт". Тел.: 53-87-14, 8-914-9-130-651.
** Продам легкие алюминиевые костыли, недорого. Тел.: 516-676.
** Трансформатор сварочный (пост. тока ВД-201У3, с реостатом балластным 302-У2, укомплектован), за 15 тыс. руб. Тел.: 8-908-5-445-153, 8-902-7-687-958, Сергей.
** Комбикорм, недорого. Тел.: 8-902-5-763-857.

** Сетку для евроокна (0,5х1,30). Тел.: 64-62-72.
** Дерматин (новый, черный, 1,45х1,5). Тел.: 51-96-18.
** Видеокамеру "JVS" (не цифровая), за 2500 руб. Тел.: 8-908-6-484-266.
** Оконные блоки; дверь мет.; стол мет. Тел.: 8-908-6-484-266.
** Электросчетчик (15 ампер). Тел.: 67-45-29.
** Двигатель ФА-20 на запчасти. Тел.: 56-15-00.
** Газовый пистолет "ИЖ-79-8" (новый), за 3000 руб. Обращаться только с лицензией на разрешение. Тел.: 8-950-2-267-838.
** Печь мет.; насос ручной для воды; радиатор (обогревается от электросети). Тел.: 55-64-46.
** Таблетки "Лида". Тел.: 56-96-14, 52-97-34, 8-950-1-345-814, Надя.
** Насос ручной для подачи воды (новый); тележку (2-колесная, заводская, новая). Тел.: 54-53-85.
** Станок сверлильный, вертикальный. Тел.: 51-89-82.
** ДСП (1,75х1,75). Тел.: 51-89-82.
** Эл. печь пром., б/у. Тел.: 53-21-65, 8-908-6-506-065.
** Мет. дверь (с коробкой, замком, б/у), недорого. Тел.: 55-60-34, вечером.
** Стекло тепличное (3 мм). Тел.: 55-95-66.

Продается ПЛИТНЯК
из натурального гранита, полированный с одной стороны
Цена договорная
т. 69-77-33

** Сплавные сети (двухстенки). Тел.: 67-10-78, после 18 ч.
** Парик (новый, до плеч, блондинка, современная модель). Тел.: 51-96-18.
** Видеокассеты, по 5 руб. Тел.: 55-95-66.
** Аппарат Илизарова на пятку, недорого. Тел.: 51-09-07.
** Евровагонку осиновую. Тел.: 8-902-1-726-545, 53-82-21.
** Шлакоблоки. Тел.: 52-61-82, после 19.00.
** Лампу синюю для физиолечения. Тел.: 51-96-18.
** Оконные блоки (остекленные, б/у). Тел.: 53-92-45.

СТЕКЛО
оконное, рифленое, витринное, тонированное, зеркала Резка бесплатно
Сверление отверстий и обработка кромок
ОПЛАТА ПО ФАКТИЧЕСКОЙ ПЛОЩАДИ
База "Сатурн", ЦСМ, пав. 8
"Стеклюмир" (улица), т. 57-12-09
ТД "Городок", пав.29

** Механизм подачи проволоки, полуавтомат, б/у. Тел.: 53-92-45.
** Раковину фаянсовую, за 100 руб. Тел.: 59-21-54.
** ДВП (2,44х1,21), по 105 руб. Тел.: 517-999, после 17.00.
** Маникюрный стол. Тел.: 67-29-27.
** Факсимильный аппарат модель "Panasonik KX-FT 902", за 5500 руб. Тел.: 69-68-64.
** Бетономешалку (новая, на бензине), за 12 тыс. руб., торг. Тел.: 8-902-7-689-609, 65-99-00.

Сравните цены!
ПАМЯТНИКИ
4-й поселок, д. 19, тел.: 69-35-71, ост. автобуса «Церковь»

** Цепь к бензопиле "Урал"; двери (2х0,7). Тел.: 61-43-27.
** Трубы (длина 11,5 м, диам. 159 мм). Тел.: 53-53-23.
** Эл. маслобойку на 8 л. Тел.: 53-53-23.
** Тротуарную плитку, недорого. Тел.: 61-20-62, 68-47-07.
** Сукно шинельное, офицерское; костюмные ткани цвета морской волны и хаки, недорого. Тел.: 54-66-38 .
** Стеклоблоки, б/у, по 25 руб. Тел.: 8-904-3-507-613.

Услуги дизайнера
Ремонт квартир домов, офисов
Консультации по фэн-шуй
т. 55-90-74, 69-69-03, 65-21-42

** Инвалидную коляску подростковую (складывается, б/у), недорого. Тел.: 55-70-43.
** Плиты перекрытия (пустотелые, 1,20х6). Тел.: 51-34-79, 51-25-48.
** Гаражные ворота (мет., с коробкой 2,40х2,80). Тел.: 55-62-48, после 21 ч., 8-902-5-685-341.
** Тазы и ведра 7-15 л (пластмассовые, б/у). Тел.: 51-96-18.
** Шкаф нерж. (0,7х1,4), за 800 руб. Тел.: 67-86-41, 67-42-68.
** Решетки мет. (1350х1350 мм, 2 шт.); фанеру (6 мм, 1150х1150, 5 листов); стремянку (1,5 м); ведра; лопаты; инструменты; болты; гайки; шайбы. Тел.: 56-30-51.
** Дыхательный тренажер Фролова. Тел.: 53-53-23.

НАТЯЖНЫЕ ПОТОЛКИ
Россия, Франция, Швейцария
Установка, гарантия
Дизайн-проект
ОКНА, ЖАЛЮЗИ, ЕВРОРЕМОНТ
Ангарск, 78 кв-л, д. 7, оф. 12, т. 68-24-11, 52-17-66

** Печь для бани (нерж. бак). Тел.: 52-52-02, вечером.
** Верандные блоки (новые, 1,9х1,3, 5 шт.), по 1200 руб. Тел.: 8-902-5-675-992.
** Оконные стеклопакеты (новые, 2 шт., дер., готовые к монтажу, 1,4х1,67), за 4000 руб. Тел.: 8-902-5-675-992.
** Воздушный компрессор для малярных и шиномонтажных работ (380В). Тел.: 51-63-28.
** Шоферский набор инструментов. Тел.: 53-16-71.
** Печь для бани (из простого и нерж. металла, толщ. топки 6-10 мм). Тел.: 65-29-69.

ООО "Фалерон"
производит
САНТЕХРАБОТЫ
(водоразбор, медь, замена радиаторов, ванн)
ВАННЫЕ ПОД КЛЮЧ
Требуются: газосварщик, плиточник
т. 61-81-22, 58-49-73

** Бетономешалку. Тел.: 552-735.
** Весы электронные "Казби" для ювелир. и лаб. работ, 125 г. Тел.: 67-38-84.
** Сейф. Тел.: 67-38-84.
** Электропечь (новая, на гарантии), недорого. Тел.: 67-38-84.
** Тонометр (новый, полуавтомат), за 600 руб. Тел.: 53-68-98, вечером.
** Печь мет.; насос ручной, с трубами; эл. прялку; радиатор чуг. (обогрев. от эл. сети). Тел.: 55-64-46.
** Бочки 230 л. Тел.: 8-902-5-124-880.
** Кабель сварочный; кабель КРПТ. Тел.: 673-304.
** Бак эмалир. на 50 л; плитку керамич. (бежевая, 15х15 см). Тел.: 59-35-27.
** Садовую тележку (2-колесная, новая, заводская). Тел.: 54-53-85.

** Видеокамеру "Панасоник-VHS" (Япония). Тел.: 53-46-83.
* Циркулярку (5,5 кВт, длина ножа 300). Тел.: 55-97-19.
* Бензопилу "Макита" (Япония, новая), за 6500 руб. Тел.: 8-902-1-742-825, 52-94-24.
* Дыхательный аппарат Фролова. Тел.: 53-53-23.
* Маслобойку на 8 л. Тел.: 53-53-23.
* Трубы (3 шт., диам. 150 мм, дл. каждой 11,5 м). Тел.: 53-53-23.
* Бочки под ГСМ 200 л. Тел.: 54-87-06.
* Чучело головы изюбря (с рогами), за 8000 руб. Тел.: 53-83-96.
* Насос ручной, дачный. Тел.: 52-49-84.
* Оконные блоки (новые, дер., 1300х1300), по 2500 руб. Тел.: 56-80-41.
* Оконный блок (дер., 1300х1300). Тел.: 56-92-06.
* Покрасочный агрегат высокого давления (380В, имп.). Тел.: 52-94-24, вечером, 8-902-1-742-825.
* В/камеру "Панасоник NV-VZ9" (в отл. сост., кофр). Тел.: 8-905-1-147-178.

РЕМОНТ ХОЛОДИЛЬНИКОВ ХОЛОДИЛЬНЫХ ВИТРИН
Без выходных, гарантия 1 год
т. 8-950-128-66-53, 8-950-116-36-56

* Медвежий жир, 0,5 л – 500 руб. Тел.: 53-83-96.
* Радиостанцию "Моторола GP-300" (переносная, радиус 50 км, 2 аккумулятора, зарядное). Тел.: 55-23-39, Татьяна, Андрей.
* Скорняжку пром. (б/у, раб. стол и эл. мотор новые); материал для фетров, подкладов (рулон). Тел.: 69-34-40.
* Акустический комплекс "Лотус-180" для баров, ресторанов (2 сабвуфера по 400 Вт, 2 сателлита по 200 Вт, встр. усилители, микшерский пульт "Фоник-1805"), за 50 тыс. руб., торг. Тел.: 8-902-5-112-835.

ltd DIMAX
Окна ПВХ (EXPROF, фурнитура Maco)
Лоджии AL
Встроенная и корпусная мебель (KOMANDOR)
Мебель от лучших производителей мира на заказ по каталогам без торговой наценки
Адрес: ул. К.Маркса, 6, ДЦ "Квадрат", оф. 14, т. 508-097

* Асбестовую бумагу (шир. 1 м, в рулонах), недорого. Тел.: 61-02-02.
* Азотную кислоту, 200 л. Тел.: 65-06-36, 8-914-8-836-418.
* Иммуноресурс фотостим (решает проблемы с онкологией и хронич. заболеваниями). Тел.: 56-46-46, аб. 91-765.
* Кеги пивные мет., 5 шт. Тел.: 8-902-1-726-529.
* Машинку для коррекции ногтей. Тел.: 54-02-19.
* Музыкальную фонотеку 70 Гб. Тел.: 54-97-00.
* Лодку моторную "Крым"; моторы "Вихрь-25", "Вихрь-30". Тел.: 51-96-25.
* Ф/а "Полароид"; эл. массажер имп., б/у. Тел.: 53-10-78.

Любые столярные изделия из массива сосны
Профессиональный резчик
т. 8-902-576-17-39
Продажа обрезного материала
т. 8-902-760-38-07

* Пластиковые ящики под бутылки ("Кедр", простые) на 12 и 30 ячеек; винтовую бутылку. Тел.: 55-39-87.
* Аппарат для перемотки в/кассет (новый), недорого. Тел.: 55-39-87.
* Иммуноресурс фотостим. Тел.: 56-52-68.
* Ф/а "Зенит-122" (с объективом "Гелиос-44М-7", в отл. сост., ремень, чехол), за 1000 руб., телеобъектив к нему "Юпитер-37А" и панорамный объектив "Мир-1Ш", за 250 и 300 руб.; конвертер "К-1". Тел.: 614-507.

КОРПУСНАЯ МЕБЕЛЬ
по индивидуальным проектам!
Шкафы-купе
Кухни
Спальни
Обставим офис!
Вызов консультанта бесплатно по т. 57-38-24, 57-32-84

* Ф/вспышку "Yashica" CS-220 (с подвижной импульсной лампой), недорого. Тел.: 614-507.
* Эл. станцию 3 КВ. Адрес: с. Б. Жилкино, ул. Мира, 18.
* Пиломатериал. Тел.: 51-39-83.
* Электрогриль, недорого. Тел.: 51-84-73.
* Морозильную камеру (сборная, с агрегатом), за 25 тыс. руб., торг; испарители для морозильной камеры, 2 шт., по 500 руб. Тел.: 67-49-82, с 9 до 18 час.
* Спутниковые антенны (гарантия, можно с установкой). Тел.: 56-10-48, раб.: 61-49-45.

СРОЧНЫЙ РЕМОНТ ХОЛОДИЛЬНИКОВ
На дому.
ГАРАНТИЯ ДО 2 ЛЕТ!
Пенсионерам - скидки.
Тел.: 56-19-42

* Электронную печатную машинку (Япония), духовку с грилем, телевизор ч/б "Горизонт". Тел.: 53-84-41.
* Санки с ручкой, новые, за 500 руб. Тел.: 8-950-2-273-366.
* Замки "Эльбар", "Сенатор", "Соболь", цены низкие. Тел.: 61-85-19, вечером.

ЗВЕРЬЕ МОЕ

ПРОДАМ

* Щенка среднеазиатской овчарки (подрощенный, белый). Тел.: 8-902-5-762-150. (86131)
* Щенка ротвейлера. Тел.: 56-28-05.
* Щенков цвергшнауцера (черные с серебром, родосл.). Тел.: 555-010.
* Щенков кавказской овчарки (с родосл.). Тел.: 51-32-76.
* Щенка стаффа (8 мес.), недорого. Тел.: 8-908-6-433-237.
* Щенков коккер-спаниеля (перспективные, с отл. родосл., от интерчемпиона России и т.д.). Тел.: 53-81-00.

* Щенков карликового пинчера. Тел.: 8-950-2-259-627.
* Щенка пуделя (1,5 мес., девочка, черная), недорого. Тел.: 67-67-44, после 20 час.
* Щенков стаффтерьера, недорого. Тел.: 55-32-26.
* Гусят; индюшат; семью индюков, кур, петухов, молодок. Тел.: 54-00-37.
* Щенков таксы (черные, первый помет, родосл., отец чемпион России). Тел.: 65-99-52.
* Кур (5 шт.) и петуха – 1000 руб. Тел.: 61-25-47.
* Щенков немецкой овчарки (от рабочих родителей, окрас чепрачный, 1 мес.). Тел.: 51-26-94, после 18 час., Наталья.
* Персидских котят. Тел.: 69-33-40.
* Щенков кавказской овчарки (девочки, 1 мес.). Тел.: 56-09-88, 8-908-6-514-498.
* Щенков боксера, таксы, ротвейлера (питомник "Русс Прозит"). Тел.: 54-27-64, 55-78-35, 55-55-09.
* Щенков ротвейлера (плановая вязка). Тел.: 59-36-05.
* Щенков карликового пинчера. Тел.: 8-950-2-259-627.
* Корову стельную (отел в середине июня). Тел.: 69-35-20.
* Пчел. Тел.: 67-77-79.
* Аквариумных улиток. Тел.: 55-41-67.

Фирма "НОМ"
* 215 кв-л, ТД "Городок", пав. №36;
* СЦ "Люкс", пав. №3
СТРОИТЕЛЬНО-ОТДЕЛОЧНЫЙ ПРОФИЛЬ (большой выбор)
В розницу по оптовой цене ПЛИНТУС ПВХ, ПЛИНТУС С КАБЕЛЬ-КАНАЛОМ
Большой выбор недорогих ПОРОЖКОВ
ПРОФИЛЬ ДЛЯ УКЛАДКИ КАФ. ПЛИТКИ
Только у нас ВСЕ РАЗМЕРЫ И ЦВЕТА УГОЛКОВ ИЗ ПВХ
МЕБЕЛЬНОЕ: раздвижные системы, кант для ЛДСП 16 мм, профиль МДФ, плита МДФ 8 мм, фурнитура, труба 25 мм
ПОДОКОННИКИ ИЗ ПВХ, РАДИАТОРНЫЕ РЕШЕТКИ

* Поросят. Адрес: д. Зуй, ул. Зеленая, 27. Тел.: 8-914-8-940-940.
* Щенков питбультерьера (черные). Тел.: 64-99-61.
* Щенков тойтерьера. Тел.: 8-902-5-692-671.
** Щенков колли. Тел.: 52-35-37.
** Щенков цвергшнауцера (от чемпионистых родителей). Тел.: 51-26-08.
** Персидских котят, недорого. Тел.: 615-384.
** Котят британских (элитные, плюшевые, шоу-класс, от производителей – чемпионов мира). Тел.: 56-55-94.
** Котенка донского сфинкса, мальчик, 2 мес., недорого. Тел.: 8-908-6-503-209.
** Щенков стаффа (1 месяц). Тел.: 612-469, вечером.

ЧАСТНОЕ ПРАВО
юридическое агентство
опытные ЮРИСТЫ
ЗАЩИТА В СУДЕ
КОНСУЛЬТАЦИИ
АРБИТРАЖ
59-27-50, 89086515153
177 кв/л, маг "Галант"(ост. Енисейская)

** Цыплят; гусей; кур; уток; индоуток, недорого. Тел.: 8-902-5-763-857.
** Щенка тойтерьера (кобель, черный). Тел.: 55-12-06.
** Щенков таксы (крупные, черно-подпалые, плановая вязка, клеймо, родословная), недорого. Тел.: 8-908-6-505-959, 52-50-51.
** Щенков ньюфаундленда (подрощенные, привиты, от элитных родителей). Тел.: 51-14-78.
** Карликового пинчера (возраст 1,5 года). Тел.: 51-77-36.
** Поросят (2 мес.), недорого. Тел.: 8-902-5-763-857.
** Щенков добермана, недорого. Тел.: 683-995.
** Щенков южнорусской овчарки (от родителей – чемпионов России). Тел.: 8-950-1-054-663.

Срочный ремонт ХОЛОДИЛЬНИКОВ
На дому, в удобное для вас время, любые виды, низкие цены, гарантия качества
Пенсионерам скидки. Без выходных
Тел. дисп.: 515-635

** Котят персидских (мать – интерчемпион, отец – гранд-интерчемпион, окрасы разные). Тел.: 51-28-52.
** Щенков немецкой овчарки (чистокровные, без родословной, от рабочих родителей). Тел.: 69-35-94, 8-908-6-501-645.
** Цыплят; гусят; утят; индюшат. Тел.: 8-904-3-542-649.
** Котят персидских и экзотических (короткошерстные, редкие окрасы, родословная, консультации по выращиванию). Тел.: 67-30-07.
** Канареек. Тел.: 59-15-86.
** Корову и теленка. Обращаться: д. Архиреевка, магазин (спросить у продавцов).
** Кроликов (9 мес.), по 300 руб.; семьи индоуток, по 1000 руб.; индоутят (10 дней), по 100 руб. Тел.: 8-902-7-694-254.
** Щенков тойтерьера (от мелких родителей, 2 мес., рыжий и черно-подпалый). Тел.: 555-171, (8-3952) 233-873.
** Щенков мастино-наполетано (1 мес.). Тел.: 55-60-78.

Сдаем в аренду складские помещения (ж/д тупик)
Услуги кладовщика, охрана
т. 586-963, 57-47-24

** Щенков англ. коккер-спаниеля (родословная, окрас рыжий). Тел.: 56-23-65, 55-87-85.
** Корову (4 года, дойная, после отела). Тел.: 53-10-12.
** Щенков йоркширского терьера (не линяют, не аллергенны, приучаются к лотку, вес взрослой собаки от 1,5 до 2,5 кг). Тел.: 55-06-71.
** Персидских котят. Тел.: 51-03-12.
** Котят британских короткошерстных (элитные, с родословной, крупные, окрас как в рекламе "Вискас"). Тел.: 52-27-36, 8-908-6-508-229.

** Щенков бульмастифа (с родословной). Тел.: 67-48-27.
** Щенков шарпея (клубные, в родословной чемпионы России, интерчемпионы в нескольких поколениях). Тел.: 523-331, 8-908-6-482-630, Вера, 8-908-6-432-333, Александр.
** Сиамских котят (1,5 мес.). Тел.: 53-20-36.
** Щенков французского бульдога (родословная, клеймо). Тел.: 51-62-47.
** Коккер-спаниеля (родословная, рыжий). Тел.: 8-908-6-430-211.
** Щенка скотчтерьера (черный, сука). Тел.: 53-52-17, 8-908-6-642-431.
** Щенков русского спаниеля (от хороших родителей, черный), недорого. Тел.: 8-902-5-684-801.

Кредитное агентство ЗАО АРКА

ТОВАРЫ В КРЕДИТ
ДЕНЕЖНЫЕ КРЕДИТЫ ДЛЯ ФИЗИЧЕСКИХ ЛИЦ

Бывшим клиентам Иркутского кредитного агентства предоставляются выгодные условия кредитования

Тел. в Ангарске: 52-17-54, 61-13-50

ОТДАМ В ДОБРЫЕ РУКИ

* Пушистые котята ждут своих новых хозяев. Тел.: 67-84-04. (41669)
* Котят (1,5 мес., от домашнего кота и кошки). Тел.: 67-39-14, после 18 час.
* Амер. коккер-спаниеля (кобель, 4 года). Тел.: 53-81-00.
* Щенка дворняжки (девочка, похожа на болонку, 3,5 мес.). Тел.: 67-04-40, поср.: 67-95-74.
* Щенка дворняжки (девочка, гладкошерстная, серая). Обращаться: 13а мр-н, в гаражи Водоканала.
* Сиамскую кошечку (7 мес.). Тел.: 53-15-61, вечером, 65-85-49.
* Русского спаниеля (кобель, черный, 1,5 года). Тел.: 65-80-72, после 19 час., в выходные с 10 до 22 час.
* Кошечек (белые и черные, пушистые, 3,5 мес., к туалету приучены). Тел.: 53-63-59.
* Котят (белые, пушистые). Тел.: 53-07-43.
* Кошку (умная, ласковая). Тел.: 52-66-18.
* Котят (1 мес.). Тел.: 65-43-41.
* Котика-подростка, который поможет скрасить одиночество. Тел.: 65-87-33.
* Котят от персидской кошки. Тел.: 56-63-12, 8-950-1-054-118.
* Котят (белые и тигровые, девочки). Тел.: 51-74-40.
** Щенка (девочка, похожа на болонку, 3,5 мес.). Тел.: 67-04-40, 67-95-74.
** Щенка (девочка, гладкошерстная, серого цвета). Адрес: 12 мр-н, "Водоканал".
** Котят в хорошие руки (пушистые, серо-голубые). Тел.: 8-902-5-124-334.
** Котят (1,5 мес., пушистые, белоснежные и дымчатые, приучены). Тел.: 59-47-50.
** Котят (белые и коричневые). Тел.: 53-67-00.
** Котят (серые, 1,5 мес.). Тел.: 52-14-71.
** Котят. Тел.: 54-21-75.
** Котят (1 мес., окрас разный). Тел.: 52-53-55.
** Котят (белые, глаза голубые). Тел.: 67-63-62, 8-908-6-480-331.
** Котят (черные, пушистые, от умной кошки). Тел.: 612-429.
** Котят (серенькие, полосатые, родились 4 мая, кушают, к туалету приучены). Тел.: 52-35-11.

ВЯЗКА

* Тойтерьер (пока без родосл., черный) ищет подружку. Тел.: 67-20-26, после 19 час., Саша.
** Кобель немецкой овчарки (3 года, красная родословная) ищет подругу для вязки. Бесплатно. Тел.: 51-77-36.
** Кобель бассет-хаунда с родословной ищет девочку для вязки. Тел.: 56-86-63.
** Предлагаем для вязки выставочного йоркширского терьера (с родословной, 1 год, вес 2 кг). Тел.: 55-06-71.
** Тойтерьер ищет подругу для вязки. Тел.: 51-56-34.
** Бульмастиф (с родословной, 3 года) ищет подругу для вязки. Тел.: 8-914-9-152-868, раб.: 57-38-92.

КУПЛЮ

* Документы на а/м "Ниссан-Сафари". Тел.: 8-9086-511-300.
* Лом золота. Тел.: 8-9501-278-448.
* Гараж в а/к "Турист". Тел.: 52-96-22.
* 2-кабинник с длинной базой. Тел.: 52-96-22.
* Левый цилиндр от мотоцикла "Ява-350 (8)" или поршневую группу. Тел.: 53-35-53.
* Комнату, недорого. Тел.: 8-9027-686-936, 8-9086-434-626, 8-9502-251-930.
* Краскопульт, новый. Тел.: 56-05-87 вечером.
* 1-комн. кв-ру в Цемпоселке. Тел.: 8-9027-693-664.
* Срочно! 1-комн. кв-ру выше 1 этажа, в любом р-не, без посредников. Тел.: 8-9086-422-900.
* Ацетиленовый баллон, за 300-400 руб., кислородный баллон, за 200 руб. Тел.: 649-686.
* Строительный вагончик-бытовку. Тел.: 589-019.
* А/м "Тойота", "Ниссан" не старше 94 г.в., можно в аварийном сост., в пределах 60 тыс. руб. Тел.: 8-9025-126-321.
* Домашний тепловентилятор, недорого. Тел.: 69-84-55.
* Моторный велосипед или мопед, б/у. Тел.: 55-20-14, 55-63-93.
* Сиденье на а/м "Хонда-Цивик", кузов EG-4. Тел.: 649-424.
* Дачу в р-не Калиновки (Новая Ясачная). Тел.: 51-00-87.
* 1-комн. кв-ру, недорого. Тел.: 8-9046-593-695.
* Передний бампер к а/м ВАЗ-21043, недорого. Тел.: 67-74-91.
* 1-, 2-комн. кв-ру в любом сост., недорого. Порядочность гарантирую. Тел.: 51-21-44 с 9 до 18 час.
* Дом в Китое (прописка), можно под снос, недорого. Тел.: 8-9027-686-937.

РЕМОНТ любых CD- и DVD-проигрывателей и др. электронной техники
т. 89501051794
206 кв-л, клуб "Миллион" (вход со двора)

* Кап. гараж в 9, 10, 13 м/р-нах, "квартале". Тел.: 67-15-09, 8-9086-507-701.
* Дом в п. Байкальск или Северном, в пределах 800-950 тыс. руб. Тел.: 51-47-19.
* Пульт д/у к видеомагнитофону "Самсунг VK-350". Тел.: 56-15-97.
* Комплектующие к ПК "Пентиум"-3, -4. Тел.: 52-84-13.
* Часы наручные, на запчасти. Обращаться: ц. универмаг, 1 этаж, часовой мастер.
* Монеты, награды, знаки царской России, монеты СССР (для коллекции, выборочно). Тел.: 8-9046-572-036.
* Материнскую плату, процессор, память к ПК-4. Тел.: 642-865.
* Кап. гараж, можно недостроенный, недорого. Тел.: 51-85-29, 8-9086-480-196.
* Гараж в а/к "Восход", или обменяю с доплатой на новый гараж в а/к "Сигнал". Тел.: 8-9086-516-409.
* Ордена, медали, наградные знаки, монеты до 1917 года, столовое серебро (выборочно). Тел.: 8-9025-683-335.
* Импорт. ТВ, сотовый телефон. Тел.: 8-9086-508-300.
* Шкурки кролика. Тел.: 51-07-91.
* Автоматы А, ВА, АП, АЕ; пускатели ПМ, ПМЛ, ПМА, ПМЕ; контакторы, рубильники. Тел.: 8-9021-721-647.
* Мотоцикл с коляской (с документами, в хор. сост.), не дороже 5 тыс. руб. Тел.: 8-9501-052-033.
* Пенопласт листовой, трубу оцинкованную. Тел.: 526-054.
* Кроватку, недорого. Тел.: 55-38-32, 65-41-27.

Mobi-Live
СОТОВЫЕ ТЕЛЕФОНЫ б/у
Покупка. Продажа
Большой выбор аксессуаров, аккумуляторов, зарядные устройства на все модели по 100 р.
• ТД "Юность", 2 эт. • ТД "Север", 2 эт.
• Универмаг, 1 эт. • ТД "Медео", 1 эт.

КУПЛЮ

** Королевского пуделя (окрас белый или шоколадный, девочку). Тел.: 8-9027-617-758.

ВОЗЬМУ

** Возьму или куплю собаку породы колли. Тел.: 57-64-57, с 9 до 16 ч.

АКСЕССУАРЫ ДЛЯ ЖИВОТНЫХ

* Аквариум с рыбками (60 л, с оборудованием), за 1000 руб. Тел.: 61-54-36.
* Клетку для птиц (мет., новая, со всеми принадлежностями), за 1000 руб. Тел.: 547-932.
** Ракушки ахатин. Тел.: 56-90-99, Ира.
* Электроинструмент в раб. сост. Тел.: 8-9027-694-261.
* Импорт. неисправную теле-, видеоаппаратуру. Тел.: 52-99-45 с 12 до 17 час.
* Электрогитару в хор. сост., недорого. Тел.: 52-96-78.
* Синтезатор. Тел.: 51-89-74.
* Шкуры белки, соболя. Струю кабарги. Тел.: 54-13-39.
* 3-, 2- и 1-комн. кв-ры. Рассмотрю варианты. Тел.: 53-29-90, 644-141.
* "Урал" вездеход (куб. 5-8 тонн) и прицеп (куб. 5-8 тонн). Тел.: 53-35-12, пейджер: 6607.
* Стеклоткань, стеклопластик, смолу ЭД-20. Тел.: 563-561 в раб. время.
* Книгу "Honda-Vigor" 86 г.вып., 1,8 л, двиг. А18А. Тел.: 528-500 днем, 56-76-10 вечером.
* Кондиционер. Тел.: 52-54-32.

Фирма «Универсал-Профи»
мелкий бытовой ремонт, ремонт дверных блоков, установка новых и замена старых дверных замков, установка карнизов, навешивание предметов быта, установка и замена плинтусов, линолеума, стекол
т. 58-71-81, 8-902-514-71-81
ТРЕБУЮТСЯ: штукатуры-маляры, отделочники-универсалы, плотники, специалисты по гипсокартону, по подвесным потолкам

* Монитор на 15", за 500 руб., или на 17", за 1500 руб. Тел.: 53-38-95.
* Монитор – 15, за 1 тыс. руб. Тел.: 533-895.
* Сруб бани 2,5х2,5, или брус, недорого. Тел.: 8-9086-406-945.
* Марки, или обменяю, продам. Тел.: 55-91-56, 55-20-01, 55-17-47.
* Неисправную аварийную иномарку. Тел.: 8-9021-742-932.
* А/м ВАЗ не ранее 90 г.в. Тел.: 8-9501-274-561.
* Телевизор d 30-40 или 50 см, б/у, недорого. Ложку серебряную, недорого. Тел.: 61-46-07.
* Импорт. цветной ТВ в неисправном сост. или с севшим кинескопом, с документами. Тел.: 59-49-77.
* Пилу 2-ручную, за 50 руб. Тел.: 51-29-21 в раб. время, Надежда Ивановна.
* Срочно! Дом в п. Китой, недорого. Тел.: 8-9043-519-561.
* Электроды МР-3, ОЗС, d 3 мм. Тел.: 51-26-32.
* Пневматические: пистолет (копия Макаров), за 500 руб.; автомат (копия Калашников), за 100 руб., можно в нерабочем сост. Тел.: 8-9025-124-993.
* А/м "Нива" в хор. сост., по доступной цене. Тел.: 53-85-50.

ПРОДАМ КАФЕ (аренда)
т. 8-908-655-45-53

* 2-комн. кв-ру в Юго-Западном р-не, кроме 1 этажа, в пределах 850 тыс. руб. Тел.: 55-41-59, 8-9501-421-190.
* Автомат. выкл. ВА, АЕ, АП, А; магн. пускатели ПМА, ПМЕ, ПМЛ, ПМ; контакторы, рубильники, РТЛ, кнопки ПКЕ, клеммники, предохранители и др. Тел.: 51-95-83.
* Раскладушку, б/у, в хор. сост., за 200 руб. Тел.: 61-80-55.
* Шапки из меха ондатры, сурка, кролика, норки, нерпы. Тел.: 55-53-63.
* Холодильник не ранее 95 г.в. Тел. дом.: 55-78-43, раб.: 65-34-72.
* Торговую палатку, можно б/у. Тел.: 535-563.
* Неисправный импорт. цветной ТВ, с документами. Тел.: 55-05-49.
* Трубы, d 100, 57, недорого. Тел.: 67-54-37.
* Неисправный импорт. цветной телевизор, с документами. Тел.: 55-05-49.
* Комнату на подселении. Рассмотрю все варианты. Тел.: 8-9501-421-268.
* Цемент, 1-2 т; арматуру d 10-12. Тел.: 8-9086-430-724.
* 3-комн. кв-ру "хрущевку" или ул. план. в Юго-Западном р-не, кроме крайних этажей; сотовый телефон "Моторола" или "Нокиа". Тел.: 559-664.
* Место под гараж, недорого. Тел.: 59-36-05.
* Батареи чугунные, 7 секций, новые. Тел.: 51-95-22.
* Лампы ДРЛ. Тел.: 8-9501-050-415.
* Электроды НЖ-13, ЦЛ-11, ОЗЛ-6; баббит Б-83. Тел.: 8-9501-050-415.
* Электроды МР-3, УОНИ, ОЗС-12 лосиноостровские. Тел.: 8-9501-050-415.
** Задвижки, фланцы, отводы, эл. приводы, вентили, шаровые краны, ЗКС, КОП, ППК, трубу новую. Тел.: 65-11-40.
** Романы Сюзанны Кубелко "Афелия учится плавать" и "Мадам придет сегодня позже". Тел.: 52-55-31.
** Срочно! Стеклянное оборудование, кубы, б/у, недорого. Тел.: 52-12-70, Наташа, 8-9025-611-476.
** Сварочный аппарат, тип ВД, полуавтомат. Тел.: 8-9025-761-955.
** Минматы (пр-во Хабаровск). Тел.: 8-9025-761-955.
** Вакуумный аппарат для упаковки рыбы. Тел.: 8-9086-485-267.
** 2-, 3-комн. кв-ру в районе 13 м/р-на. Тел.: 58-41-12.
** Автокомпрессор. Тел.: 8-9025-792-631.
** Велосипед "Урал", в неисправном сост., недорого. Тел.: 52-96-53.
** Учебник географии за 9 класс, авт. Алексеева. Тел.: 55-27-44.
** Холодильник, б/у, в хор. сост., в пределах 500 руб. Тел.: 8-9086-514-171, Лена.
** Тротуарную плитку. Тел.: 65-22-16.
** Газовый баллон. Тел.: 56-61-10.
** Срочно! Телевизор цветной, недорого. Тел.: 8-9021-722-366.
** Насос для резиновой лодки; флягу алюминиевую, 10-20 л. Тел.: 673-660.
** Картофель, свеклу, морковь, лук, дорого. Тел.: 8-9025-763-857.
** А/м ВАЗ-08, -09, или иномарку. Тел.: 8-9501-140-302.
** 1-комн. кв-ру. Рассмотрю все варианты. Оплата быстро. Тел.: 54-97-00.
** А/м УАЗ ("таблетка"), можно не на ходу, недорого. Тел.: 8-9021-728-722.
** Гири 16 кг, гантели от 1 до 10 кг. Тел.: 65-02-20.
** Дом или земельный участок в п. Северном или в Байкальске, недорого. Тел.: 55-76-87.
** Коляску "лето" или прогулочную, можно "трость", б/у, недорого. Тел.: 8-9025-769-425.
** Компьютер. Тел.: 680-486.

Сниму в аренду или куплю
продовольственный магазин
т. 53-29-89, 8-902-569-29-13

** Мини-мокик. Тел.: 680-486.
** Бензин, диз. топливо. Тел.: 525-742.
** Свинец разный. Тел.: 67-10-78 после 18 час.
** Диз. топливо. Тел.: 55-57-65.
** Квартиру в 4 поселке. Тел.: 567-312.
** Монитор на 15, за 500 руб.; на 17, за 1500 руб. Комплектующие для ПК недорого. Тел.: 52-73-25.
** Смолу эпоксидную, шпаклевку эпоксидную, растворитель, лак ХВ, эмаль ХВ. Тел.: 8-9021-722-180.
** Собачий пух, по 50 руб. за 100 г. Тел.: 55-99-43.
** Теплицу металл. пр-ва АЭМЗ. Тел.: 65-36-56.
** Клетку для пары волнистых попугайчиков, недорого. Тел.: 65-83-27.

Агентство НЛС
Реальное **решение личных и семейных проблем** нестандартными методами **Дорого**
т. 8-902-5-769-615

** Телевизор импорт., с документами. Тел.: 51-18-47.
** Велосипед, в хор. сост. Тел.: 51-18-47.
** Трубы на 25, шланги многослойные для дачи, недорого. Тел.: 56-78-05.
** Игровой автомат. Тел.: 680-486.
** Фторопласт, нихром, баббит 16-й, электроды по нержавейке. Тел.: 646-204.
** Срочно! Сим-карту с городским номером. Тел.: 8-9502-299-187.,
** DVD-диски с любыми фильмами (при звонке с городского номера перезвоню). Тел.: 8-9148-977-484.

ПРОДАЕТСЯ 1-комн. хрущевка в 10 мр-не
(без условий)
Тел.: 53-29-90, 53-26-93

** Лодку "Казанка 5М-2", -3, -4 или "Прогресс-4". Варианты. Тел.: 8-9025-768-378.
** Компьютер (можно нерабочий) и запчасти к нему. Тел.: 508-161.
** Участок в с/о "Нефтехимик". Тел.: 51-67-61, 8-9025-761-180.
** Кузов к а/м "Делика" (не ранее 1993 г.в., 1-й комплектации). Тел.: 8-9027-686-682.
** Сотовый, можно без зарядного; цветной телевизор, эл. мясорубку, эл. чайник. Тел.: 8-9086-484-648.
** Ружье 12 калибра, 5-зарядное, с документами, не дороже 50% от стоимости. Тел.: 68-20-05.
** Комнату на подселении на 2 хозяина. Тел.: 51-11-63.
** Аксессуары к сигаретам, сигары, дорогие сигареты. Тел.: 53-25-80, 8-9501-148-145.
** Диплом ЭКТ. Тел.: 8-9086-406-406.
** Снегоход "Буран", не дороже 20 тыс. руб.; ружье 12 калибр, 5-зарядное, с документами, за 50% от стоимости. Тел.: 68-25-05.
** Сотовый телефон, можно без зарядного, б/у или новый, недорого; цветной телевизор; микроволновую печь; эл. чайник. Тел.: 8-9086-484-648.
** Трактор МТЗ-80. Адрес: Б. Жилкино, ул. Полевая, 13-1, тел.: 8-9085-433-884.

188 квартал, 2 магазин «Лювена»
ул. Ленина, 43
80 квартал, дом 1, помещение 69

связь оправдывает средства
Евросеть®

Motorola L7

113,5 x 49 x 11,5 мм / 85 г.
ВРЕМЯ РАБОТЫ (Li-ion 820 mAh) в режиме ожидания: до 140 ч. в режиме разговора: до 4 ч.
24-тональная полифония, в качестве мелодии звонка mp3 или wav файл, виброзвонок, разл. варианты работы виброзвонка, схемы
Проигрывание видеоклипов, 6.5 Мб памяти, слот расширения TransFlash (microSD), голосовой набор, диктофон, Bluetooth 1.2, Push to Talk, MP3 плеер, календарь, дата, часы, калькулятор, органайзер
SMS, MMS, EMS, GPRS (4+2), EDGE (4+2), WAP 2.0, e-mail (POP3/IMAP4)
J2ME (MIDP 2.0), игры
Камера, VGA (640x480 т.), запись видео в формате 3gp (30 секунд)

МОЖНО В КРЕДИТ*
7375 руб.
Возможно изменение цены.
Уточняйте в салонах связи "Евросеть".
* При сумме покупки от 3000 руб.
Товар сертифицирован

ЦЕНЫ НИЖЕ!

Сеть магазинов "Анфилада"
ПРЕДЛАГАЕТ
ВХОДНЫЕ МЕТАЛЛИЧЕСКИЕ ДВЕРИ
двойной сталепрокатный лист
запирание по всему периметру (до 12 точек запирания)
скрытые антивандальные шарниры
замки повышенной защищенности
усиленная тепло-, звукоизоляция
оригинальный дизайн
широкий выбор моделей
доставка, установка
РАССРОЧКА ПЛАТЕЖА
пенсионерам и постоянным клиентам СКИДКИ
ОПТОВИКАМ СКИДКИ
товар подлежит сертификации
• Ангарск, база "Сатурн", Центр строительных материалов, зал 6, пав. 1А, тел.: 57-81-88, аб.244
• Иркутск, ТЦ "Город мастеров", пав. 225, тел.: (3952) 950-843
• Усолье-Сибирское, Прибайкальский тракт, ярмарка стройматериалов, пав. 86А
6551-1

** Мотоцикл, мини-мокик, недорого. Тел.: 55-78-43.

** Комнату на подселении на 2-3 хозяина (от 15 кв. м). Тел.: 67-46-19, 55-64-86.

** Велосипеды "Кама", "Урал". Тел.: 51-23-05.

** Комнату в общежитии. Тел.: 8-9086-500-342.

Импортные стальные ДВЕРИ
Установка ЗАМКОВ
Электросварочные работы на заказ
т. 682-380

** Сотовый телефон. Тел.: 8-9501-356-195.

** Комплектующие для ПК. Тел.: 532-821, 8-9027-687-096.

** Сломанные материнские платы. Тел.: 532-821, 8-9027-687-096.

** Коляску "зима-лето", трансформер, недорого. Тел.: 56-79-69.

стальные ДВЕРИ
ИМПОРТНЫЕ ВХОДНЫЕ
• Антивандальное покрытие
• Теплошумоизоляция
• Высокая секретность замков
от "РОСИ"
ДОСТАВКА УСТАНОВКА
СКИДКИ
КРЕДИТ
База "Сатурн"
Центр строительных материалов пав. №13А
ТЦ "Ангарский" 1 зал, пав. №13
тел.: 52-20-30, сот.: 89025197450

** Тротуарную плитку, можно б/у, р-р 50х50, недорого. Тел.: 514-770.

** А/м джип, м/г, м/а японского пр-ва, аварийный, неисправный 75-99 гг.в. самовывоз, сниму с учета. Тел.: 8-9021-769-032.

Изготовление металлических ворот дверей
55-42-05
555-718

** А/м японского или европейского пр-ва, возможно аварийный. Тел.: 8-9502-184-435.

** Диван-книжку, не дороже 1 тыс. руб. Тел.: 535-715.

** Стенку или буфет с красивыми стеклами, можно б/у. Тел.: 54-95-13 вечером.

** Водяной эл. насос для дачи. Тел.: 67-63-62, 8-9086-480-331.

** 1-, или 2-комн. квартиру. Тел.: 514-818.

** Велосипед "Кама", в любом сост. Тел.: 55-05-48, 8-9501-344-987.

** Эл. инструменты, можно б/у. Тел.: 539-026.

** А/м иномарку, любого года выпуска, в любом сост., недорого. Тел.: 8-9043-541-849.

** Дом в черте города, или обменяю на квартиру. Доплата в зависимости от варианта, без посредников. Тел.: 8-9021-728-227.

** Недостроенный гараж в а/к "Привокзальный". Тел.: 52-56-05.

ИЗГОТОВИМ И УСТАНОВИМ
МЕТ. ДВЕРИ, РЕШЕТКИ
витые, кованые,
ВОРОТА, БУДКИ НА А/М
Одиноким пенсионерам и инвалидам скидка. Возможна рассрочка
Требуется электросварщик
т. 67-25-07

** Переднюю балку к а/м ВАЗ-2101, -06, в хор. сост., недорого. Тел.: 8-9086-433-544 (звонить с сотового).

** 2-комн. кв-ру "хрущевку", в пределах 700 тыс. руб. Тел.: 65-09-82.

** Компьютер, недорого. Тел.: 52-95-01.

* Объектив "Мир-1В" и др. сменные объективы; фотоаппараты "Старт", "Спутник", "Ленинград", "Ломо-135", "ФЭД-50", "Киев-19". Тел.: 59-42-15.

Профессиональный лицей №32
изготовит и установит в короткие сроки
ВОРОТА, ДВЕРИ, РЕШЕТКИ
любой сложности
т. 8-908-655-12-41
Требуются квалифицированные сварщики

МЕНЯЮ

** 4-комн. хрущ. (в квартале, 4 эт., общ. 58 кв. м, тел., балкон зарешечен, ж/д) на 2 комн. ул.пл. в квартале (кроме 1, 5 эт.). Тел.: 54-66-38, 59-47-34.

* 3-комн. крупногаб. (107 кв-л, 4 эт., с/у разд., тел., ж/д заводская) на две 2-комн. (с тел.). Тел.: 52-31-27, 8-902-6-592-278.

** 3-комн. хрущ. (189 кв-л, 5 эт., сост. отл., "распашонка") на две 1-комн. с доплатой. Тел.: 54-97-00.

** 3-комн. хрущ. в Улан-Удэ, р-н Саяны, на равноцен. в Ангарске. Тел.: 56-63-08, 8-908-6-503-579.

** 3-комн. (район рынка, комнаты все раздельные, 1 эт.) на 2-комн. хрущ. Или продам. Тел.: 53-37-79.

** Меняю 3-комн. ул.пл. (2 эт., 7 мр-н) на 2-комн. ул.пл. в близлеж. районах с доплатой (кроме 1 и 5 эт.). Тел.: 67-83-50.

** 3 комн. в Иркутске (Ленинский р-н) на 2-, 3-комн. в Ангарске. Варианты. Тел.: 53-74-71, Светлана, после 20 час., в Иркутске: 38-66-10, Татьяна.

** 3-комн. ташк. на 4-комн. хрущ. Или на 3-комн. хрущ. с доплатой. Тел.: 557-605.

** 3-комн. квартиру в Слюдянке (67 кв.м) + доплата на квартиру в Ангарске. Тел.: 5147-818.

** 3-комн. ул.пл. (17 мр-н, 1 эт.) на две 1-комн. Варианты. Тел.: 55-61-37, после 21 ч.

** 3-комн. ул.пл. (12а мр-н, 43,2 кв.м) на 3-комн. ул.пл. меньшей площади. Тел.: 552-246.

ООО «Металл-Сервис»
МЕТАЛЛОКОНСТРУКЦИИ ЛЮБОЙ СЛОЖНОСТИ
• Киоски, павильоны
• Козырьки, навесы из профнастила, поликарбоната
• Кованые изделия
• Стальные двери бронированные, отделка под дерево
• Гаражные ворота
• Решетки
Купим лист, уголок, швеллер
т. 57-44-44, 64-44-44, 589-019
Требуются сварщики, слесари-сборщики

* 3-комн. крупногаб. в Зиме (центр, кирп. дом, 2 эт., с/у разд.) + мет. гараж (рядом с домом) + а/м ВАЗ-2105 на квартиру, дом в Ангарске, Усолье. Тел.: 8-908-6-406-539, 683-787, с 00 до 01 или с 7 до 8 час.

* 3-комн. крупногаб. (тел., ж/д, реш., евроокна) на 2-комн. + 1-комн. Или на две 1-комн. Варианты. Тел.: 61-28-35, 8-908-6-616-947.

Металлические ДВЕРИ, ВОРОТА РЕШЕТКИ
Установка замков
Куплю лист, уголок
т. 67-36-68
89027600342

* 3-комн. крупногаб. (72 кв.м, 107 кв-л, 1 эт., тел.) на 2-комн. крупногаб. + 1-комн. хрущ. Тел.: 52-94-35.

* 3-комн. крупногаб. (центр, тел., 1 эт., угл.) на 2-комн. ул.пл. (с тел.) + 1-комн. хрущ. (с тел.). Тел.: 52-32-77, после 18 час.

* 3-комн. хрущ. (84 кв-л, 38 кв.м, с/у разд., ж/д, 4 эт.) на две 1-комн. Тел.: 67-86-89, после 19 час.

* 3-комн. (17 мр-н, тел., ж/д, 5 эт., хороший ремонт) на 3-, 4-комн. в 6а мр-не. Тел.: 699-215, 55-12-26.

* 3-комн. эксперимент. (1 эт., 57,1 кв.м) на 3-комн. ул.пл. (2-3 эт.) с доплатой. Тел.: 67-51-16.

Металлические
ДВЕРИ от 2900 руб.
РЕШЕТКИ от 380 р./м³
ВОРОТА от 9000 руб.
Выбор замков. Кредит
УСТАНОВКА ЗАМКОВ
Ажурные решетки (прут, квадрат)
Требуются сварщики, оплата сдельная
т. 56-16-56

* 2-комн. хрущ. (6 мр-н, 5/5 эт., ж/д) + доплата на дом в Байкальске. Тел.: 654-042, вечером.

* 2-комн. хрущ. (15 мр-н, 4 эт., тел., ж/д) на 3-, 4-комн. хрущ. (кроме 1 эт.). Тел.: 65-08-29.

* 2-комн. в Краснокаменске Читинской обл. на 2-комн. в Ангарске с нашей доплатой. Тел.: 67-44-46.

* 2-комн. крупногаб. (76 кв-л, солн., 2 эт., тел.) + а/м ВАЗ-2110 (новый) на 3-комн. крупногаб. в центре (кроме 1 эт.). Тел.: 52-82-17.

* 2-комн. хрущ. (88 кв-л, 3 эт., солн., неприват.) на 2-комн. в 6, 8, 9 мр-нах. Тел.: 51-85-30.

Изготовление МЕТАЛЛИЧЕСКИХ ВОРОТ ДВЕРЕЙ любой сложности
Требуются сварщики
т. 56-42-52

* 2-комн. (17 мр-н) на 1-комн. + комната. Тел.: 65-24-05.

* 2-комн. крупногаб. (106 кв-л, 58,8/31,7/8,7, тел., сигнализ., 2 эт., с/у совм., ж/д) + капгараж в а/к "Турист" на 3-комн. в кв-лах 106, 107, 89, 80, 76, 74, 75 (кроме 1 эт.). Варианты. Тел.: 52-80-32, вечером, 683-976, 8-902-7-689-500.

** 2-комн. ул.пл. (в квартале) на 2-комн. в г.Красноярске. Тел.: 54-35-20.

** 2-комн. хрущ. (42 кв.м, 3 эт.) на равноценную. Тел.: 56-92-12.

** 2-комн. хрущ. (9 мр-н, 3 эт., ж/д, тел.) + доплата на 3-комн. ул.пл. (с тел.) в 8, 9, 10,12, 13 мр-нах. Тел.: 514-623, 8-914-8-748-497.

ООО "Ангарский завод низковольтных комплектных устройств"
изготавливаем из МЕТАЛЛА
ДВЕРИ, РЕШЕТКИ, СЕЙФЫ
любые металлоконструкции
ПОЛИМЕРНАЯ ОКРАСКА
Беспроцентный КРЕДИТ 3 месяца
пенсионерам СКИДКА 5%
Тел.: 57-81-67, 67-50-93 (до 23 ч. без выходных)

** 2-комн. хрущ. (15а мр-н, 1 эт.) + капгараж в а/к "Привокзальный-6" + доплата на дом в Байкальске, Северном. Тел.: 8-950-1-054-513.

** 2-комн. хрущ. на 2-комн. ул.пл. в 7, 12а, 13 мр-нах. Тел.: 566-659.

** 2-комн. в Михайловке + доплата 400 тыс. руб на квартиру в Ангарске. Тел.: 514-818.

** 2-комн. хрущ. (4 эт., в квартале) на 1-комн. + комната. Тел.: 59-16-26.

** 1-комн. хрущ. (12 мр-н, 5 эт., балкон, ж/д) + а/м ВАЗ-21093 99 г.в. на 2-комн. хрущ. в мр-нах. Тел.: 67-61-05, после 18 ч.

металлические ДВЕРИ возможны отделка, утепление
РЕШЕТКИ
КРЕДИТ за 24 часа
т. 55-54-61

* 1-комн. в Усолье на комнату в Ангарске. Тел.: 56-18-66.

* 1-комн. хрущ. (13 мр-н, 2 эт., ж/д, тел.) на 3-комн. хрущ. в близлежащих р-нах. Тел.: 67-24-81, вечером.

* 1-комн. ул.пл. (12а мр-н) + доплата на 2-комн. Тел. раб.: 65-20-80, 58-99-33.

* Комнату (2 хоз., 19,2 кв.м, 1 эт.) на жилплощадь в Усолье. Тел. раб.: 699-206, с 9 до 18 час.

* Комнату + дом в Китое (2-эт., на фундаменте, с гаражом, баня, 10 соток, рядом ост. "Паром", возможна прописка) на квартиру в Ангарске. Тел.: 8-902-7-647-943, 8-908-6-500-422.

** Две комнаты (61 кв-л, 1 эт.) на 2-комн. Тел.: 58-41-12.

** Дом в Култуке, на Байкале + доплата 250 тыс. руб на квартиру в Ангарске. Тел.: 514-818.

* 1/2 панельного дома в Б. Жилкино (3-комн., баня, постройки, 30 соток) на квартиру в Ангарске. Тел.: 55-98-51.

* Два дома в д. Заречная Аларского р-на (все постройки, 2 га земли) на квартиру в Ангарске. Тел.: 56-82-83, 67-61-18.

* Гараж в а/к "Сигнал" (напротив сторожа, высокие ворота) на гараж в а/к "Восход" или "Мотор-2". Тел.: 55-18-33, после 18 час.

* Капгараж в "Майске-2" (свет, тепло, тех. этаж, недалеко от сторожа) на дачу недалеко от города. Тел.: 8-950-2-119-706.

* А/м ЗИЛ ММЗ 82 г.в. (неисправный – разморожен блок, подлежит восстановлению) на японский мокик. Тел.: 8-902-1-721-754.

* Вощину (максимум) для пчел на воск. Или куплю. Тел.: 8-902-1-728-708, 61-90-91.

Ателье домашнего уюта "Новый город"
СКИДКИ до 30%
ОКНА пластиковые Тиссен, Винтек
Алюминиевые ЛОДЖИИ
Стальные ДВЕРИ
КРЕДИТ
ЖАЛЮЗИ вертикальные защитные
ДЦ "Квадрат", ул. К.Маркса, 6, офис 20, тел.: 52-19-90

** Литье (4 отверстия на 15) на литье (5 отверстий на 15 дюймов). Или продам. Тел.: 67-12-29.

УСТАНОВКА ЗАМКОВ на металлические и деревянные двери
ЭЛЕКТРОСВАРОЧНЫЕ РАБОТЫ
т. 682-492, 56-77-08

РАЗНОЕ

УСЛУГИ

* Быстро и качественно наберем тексты (5 руб./стр.); распечатка текстов (2 руб./стр.). Сканирование фотографий (от 3 руб./шт.), текстов (10 руб./стр.). Тел.: 59-37-05.

* Набираем курсовые и дипломные работы в соответствии с требованиями ГОСТа высшей школы. Разрабатываем и распечатываем рекламные листы. Тел.: 543-780.

ООО "МЕТАЛЛ-СЕРВИС"
Стальные ДВЕРИ, ВОРОТА
высокого качества
Выполним работу на листогибочном прессе
Мусорные баки, растворные ящики, лотки, короба и др. металлоизделия
т. 582-803, 589-019

* Набор и распечатка текста любой сложности, чертежи в Автокаде, ремонт и обслуживание ПК. Тел.: 55-35-90.

* Набор и распечатка текстов на ПК, принтер лазерный. Набор – 5 р./стр., распечатка – 2 р./стр. Быстро и качественно. Тел.: 69-52-13.

* Набор и распечатка текста на ПК. Выполняю контрольные, рефераты, курсовые и др. работы. Тел.: 53-99-49, 8-950-2-246-133, Юля.

* Набор, сканирование, распечатка на лазерном принтере. Выполнение рефератов, контрольных и курсовых работ индивидуально, с помощью источников Интернета. Быстро и качественно. Тел.: 67-47-43.

* Набор текста, сканирование, короткие сроки. Цветная печать, цифровое фото, обработка текста, сканирование. Тел.: 67-16-98, Сергей.

* Набор, сканирование, распечатка текстов. Быстро и качественно. Тел.: 67-97-02.

* Набор и распечатка текста на ПК. Распечатка с дискет. Тел.: 56-16-56.

* Набор и распечатка текстов на ПК (ул. Ворошилова). Тел.: 8-908-6-662-708.

* Профессиональный набор текста на ПК, сложные формулы, быстро, качественно. Курсовые, рефераты по экономике, праву, истории и т.д. Строго не Интернет. Тел.: 59-12-68, 8-908-6-516-138, Ольга.

** Набор и распечатка текстов, быстро и качественно. Тел.: 69-69-03.

** Набор, распечатка текста, сканирование. Тел.: 8-908-6-484-160, 67-60-90.

** Набор текста любой сложности, таблицы, рисунки. Тел.: 8-908-6-637-157.

НАДЕЖНО И КАЧЕСТВЕННО предприятие изготовит и установит
металлические ДВЕРИ
61-24-29, 65-25-08, 51-42-39

** Набор текстов, 5 руб./стр.; распечатка текстов, 2 руб./стр. Тел.: 52-86-84, Марина.

** Набор и распечатка текстов, курсовые, рефераты, контрольные. Тел.: 591-611.

* Даю уроки литературы, готовлю к ЕГЭ по русскому языку. Тел.: 56-99-51.

* Дипломы либо серьезные курсовые по истории, истории философии, политологии. Эксклюзив. Качественная подготовка в вуз по отечественной истории. Тел.: 52-59-68, с 20 до 21 ч.

ИЗГОТОВИМ И УСТАНОВИМ
МЕТАЛЛИЧЕСКИЕ ДВЕРИ РЕШЕТКИ и ВОРОТА
быстро и качественно
т. 51-40-84, 586-020

* Редактирую тексты (исправляю орфографические, грамматические, синтаксические, пунктуационные, стилистические ошибки), кроме экономических и технических. Качество гарантирую. Тел.: 52-59-68, с 20 до 22 ч.

Двери
Кредит. Доставка Установка
т. 585-483
999 р. 1999 р. 3490 р. 7500 р. (шпон)

СП Стиль Пласт
ПРОИЗВОДСТВО ИЗДЕЛИЙ ИЗ МЕТАЛЛОПЛАСТИКА
профиль PIMAPEN 4- и 6-камерный
5521 руб.
7691 руб.
8757 руб.
✓ Выгодный кредит
✓ Срок изготовления 3 дня
✓ Гарантия 20 лет
✓ Дополнительные скидки
Ангарск, ул. Ленина, 26а Тел./факс: 52-45-17

ПЛАСТИКОВЫЕ ОКНА, БАЛКОННЫЕ ДВЕРИ
из германского профиля системы REHAU группы Basic (3-камерный)
1350х1300 1350х1300 1350х1850 1350х1100 700х2100
Деревянные межкомнатные двери из ангарской сосны
Двери остекленные с прямыми и фигурными филенками
860*2050 5950 руб. 6550 руб. 8950 руб.
760*2050 5250 руб. 5800 руб. 7900 руб.
660*2050 4560 руб. 5020 руб. 6850 руб.
ООО "Партнер". Телефоны для справок: 57-48-63, 57-38-63, 61-40-37, 57-49-73, 8-908-6-431-487
Выставочный павильон расположен по адресу: рынок СПАО "АУС" ДСК ("шанхайка")

* Электротехника и ТОЭ – решение задач, выполнение контрольных работ. Выполнение чертежей на ПК (AutoCad). Тел.: 67-70-95 после 18 ч., 8-908-6-432-185.
* Репетиторство по математике. Тел.: 67-24-77.
* Высшая математика, теория вероятностей, математическая статистика, решение контрольных работ. Тел.: 51-93-88.
* Репетиторство по французскому, английскому языкам. Французский для выезжающих за границу. Тел.: 54-53-08.
* Составляю сметы на строительные, монтажные, ремонтные сантехнические, отделочные работы. Качественно и быстро. Возможна частичная занятость. Тел.: 67-20-10 днем.
* Обучаю английскому языку индивидуально и в группах. Тел.: 50-70-42.

SPA-салон "До и после"
Впервые в Ангарске!
КОСМЕТИК-ЛЕЧЕНИЕ угревой болезни
(Holy Land, Израиль)
Массаж, педикюр, ИК-сауна, солярий
т. 520-499

* Работы по высшей математике, теории вероятностей. Решаю быстро. Тел.: 59-43-06.
* Пишу рефераты, контрольные по истории, философии, литературе. С Интернетом и без. Тел.: 53-35-20.
* Чертежи по инж. графике и начертательной геометрии. Тел.: 51-49-61.
* Английский язык: переводы любых текстов, контрольные, подготовка к поступлению в вуз. Тел.: 56-97-75.
* Репетиторство по английскому языку. Тел.: 53-06-56.

Студия "Персона"
НАРАЩИВАНИЕ НОГТЕЙ (creative)
Укрепление ногтей
Маникюр (классический, европейский, СПА-уход, биологический)
Атташе-маникюр (мужской)
Косметолог
(чистка лица, пилинг, прокалывание ушей, пирсинг, массаж, маски Lacrima, Кипр, депиляция воском)
10 мр-н, д. 46, т. 65-35-00

* Переводы, контрольные работы, репетиторство. Немецкий, английский языки. Тел.: 52-02-46.
* Английский, немецкий яз. Опытный преподаватель выполняет переводы, контрольные, срочные работы. Тел.: 53-37-48.
* Дипломы, рефераты, курсовые по экономическим специальностям, декларации, балансы. Тел.: 699-215.
* Репетиторство по русскому языку и литературе. Подготовка в вузы и техникумы. Подготовка к ЕГЭ. Опыт и качество. Тел.: 56-92-21, 8-908-6-550-339.
* Выполняю чертежи по инженерной графике, начертательной геометрии. Тел.: 650-981.

Наращивание и укрепление ногтей (гель)
Недорого
Разнообразный дизайн
Гарантия качества
т. 55-51-82
89021725326

* Физика. Решение задач, контрольных, консультирование. Тел.: 650-981.
* Химия. Контрольные, лабораторные работы для студентов. Тел.: 67-00-75.
* Пишу курсовые и дипломные работы на гуманитарные темы. Тел.: 677-669.
* Английский язык: репетиторство, начальное обучение, подготовка в вуз. Тел.: 51-35-26.
* Для слушателей ВСИ МВД – контрольные работы по логике, истории, философии, социологии и др. гуманитарным предметам; курсовые по теории права. Для студентов АГТА рецензии по философии. Тел.: 67-68-85.
* Рефераты, дипломные, курсовые, контрольные по логике, философии, культурологии, истории, социологии, политологии, естествознанию, литературе, теории права. Ответы на экзаменационные вопросы по философии, естествознанию. Сочинения, рецензии. Тел.: 67-68-85.

Наращивание ногтей акрилом

* френч, аквариум
* более 200 видов дизайна
* маникюр европейский, классический
* доступная цена
т. 8-902-568-45-92

косметика компании "мирра-люкс"
духи, шампуни, кремы, лосьоны...
ПОДАРКИ, достойные вашей семьи!
8 мр-н, дом 3, рекл. агентство газеты "Свеча", т. 67-22-94 с 14 до 19 ч., пон., ср., пятн.

* Математика. Решение контрольных работ (вуз, техникум); английский, французский, немецкий яз. (переводы, контрольные работы). Тел.: 52-07-47.
* Биология. Репетиторство (6-11 кл.). Подготовка к сдаче вступительных экзаменов в Иркутский государственный медицинский университет, биологопочвенный, психологический ф-т ИГУ. Тел.: 510-963.
* Английский язык: контрольные, переводы, репетиторство. Тел.: 8-950-1-046-193.
* Выполняю контрольные, задачи, курсовые по физике, общей и органической химии, теоретич. механике, сопромату, гидравлике, ТМО, ПАХТ, ТММ, дет. машин, метрологии, информатике, математике. Быстро и качественно. Тел.: 61-93-40.

НАРАЩИВАНИЕ НОГТЕЙ
CREATIVE

френч, дизайн
5-летний опыт работы
ГАРАНТИЯ
8 мр-н, "Элегант", т. 56-26-23, 8-950-134-38-37

* Выполняю чертежи по начертательной геометрии и инженерной графике. Быстро и качественно. Тел.: 61-93-40.
* Курсовые, дипломные, контрольные работы по юридическим дисциплинам на заказ. Строго не Интернет. Гарантия, качество. Тел.: 52-55-89, 52-70-64.
* Готовлю на актерское отделение в театральные вузы. Исправляю дефекты речи. Тел.: 55-18-10.
* Домашний учитель, воспитатель (младший школьный возраст). Помощь по истории России. Тел.: 55-86-78.

НАРАЩИВАНИЕ НОГТЕЙ

Акрил Дизайн
Креатив
Парикмахерские услуги
Салон «Визави», 18 мр-н, дом 1, тел.: 65-73-94

* Репетитор начального образования повторит пройденный за год учебный материал по русскому языку и математике. Подготовит к школе и будущего первоклассника. Тел.: 54-29-63.
* Немецкий язык: переводы, контрольные работы, репетиторство. Тел.: 55-80-30.
* Выполняю контрольные работы по высшей математике. Консультации. Репетиторство. Тел.: 56-52-31.
* Информатика. Контрольные, курсовые работы, репетиторство. Тел.: 55-83-27.

Директорский центр компании Faberlic
проводит день открытых дверей
В программе:
- Консультации
- Тестирование продуктов
- Рекомендации по уходу за лицом и телом
- Партнерские программы

Приглашаем всех
8 июня с 11 до 19 ч.
по адресу: К.Маркса, 54 (справа от гост. "Сибирь"),
тел.: 53-82-41
Каждому клиенту - подарок от Faberlic
Вы найдете у нас то, что интересно именно вам!

* Выполняю чертежи любой сложности в Автокаде. Быстро, качественно. Тел.: 59-49-93, 8-950-1-046-432, Настя.
* Выполняем дипломные, курсовые, контрольные работы, отчеты по практике и т.п. по психологии, педагогике, финансам, бухгалтерии, экономике. Без Интернета. Тел.: 54-94-07.
* Делаю рефераты, курсовые, контрольные работы, дипломы. Набор, сканирование и распечатка текстов на ПК. Тел.: 61-47-33.

* Английский язык: переводы, контрольные работы. Оформление на ПК. Тел.: 55-89-39, 8-950-1-049-296.
* Репетиторство по английскому языку. Качественно. Зарубежные учебники. Стаж работы в специализированной школе. Аудио-, видеоматериалы. Тел.: 51-33-97.
* Репетиторство по математике и физике (5-11 кл.). Подготовка в вуз, техникум. Консультирование студентов. Решаю контрольные работы. Тел.: 53-65-23, 56-79-21.
* Репетиторство по математике. Учитель-пенсионер, хожу на дом. Тел.: 56-51-96.
* Готовые курсовые и дипломные работы по психологии. Не Интернет. Тел.: 511-932, после 20 ч.

НАРАЩИВАНИЕ НОГТЕЙ акрил от 300 р.
френч, эффект стекла, цветной акрил, объемный дизайн, блестки
Стаж, качество
т. 8-902-769-25-41

* Английский, французский яз.: переводы, контрольные. Тел.: 55-56-95.
* Педагог (в/о) за 1 месяц научит читать, повысит скорость, технику чтения, подготовит к школе – письмо, математика, логика, речь, память. Занятия с детьми от 4 лет и старше. Тел.: 53-64-42.
* Пишу курсовые работы, рефераты по гуманитарным дисциплинам. Сканирование текстов, фото, распечатка. Тел.: 56-15-44.
* Дипломные, курсовые работы, рефераты по юридическим и гуманитарным наукам. Быстро и качественно. Тел.: 55-31-25.

Салон-парикмахерская

Студия МЭЙК
Художественная татуировка
Перманентный макияж
Наращивание волос
Адрес: 23 кв-л, д. 9 (ост. "Центр. рынок"), т. 61-21-02

* Дипломные, курсовые работы, рефераты по экономическим наукам. Быстро и качественно. Тел.: 55-31-25.
* Английский, французский яз.: переводы, контрольные работы, репетиторство. Опыт, разумные цены. Тел.: 55-94-72.
* Контрольные работы по физической химии студентам АГТА. Тел.: 8-902-7-615-746.
* Дипломы, курсовые, рефераты, отчеты по практике по юридическим предметам, психологии, менеджменту, истории, философии и др. Без Интернета. Тел.: 67-70-85, Марина.

НАРАЩИВАНИЕ УКРЕПЛЕНИЕ НОГТЕЙ (акрил, гель)
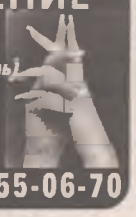
Дизайн Недорого
т. 646-108, 55-06-70

* Опытный педагог (добрый и внимательный) предлагает детям дошкольного возраста услуги домашнего репетитора, подготовку к школе, обучение чтению. Тел.: 8-950-1-277-090.
** Выполняю переводы и тесты по английскому языку. Тел.: 54-43-66, 8-902-7-690-851.
** Репетиторство по математике (5-11 кл., техникум, вуз), решение контрольных работ. Тел.: 61-70-40.
** Английский язык: грамматика, разговорный язык. Опытный преподаватель. Тел.: 530-516.
** Выполню контрольные, курсовые и дипломные работы по психологии. Тел.: 54-32-55, после 19 ч., Екатерина.
** Дипломные, курсовые, рефераты по юридическим и гуманитарным наукам (строго не Интернет), отчёты по практике для юристов. Набор текстов. Цены низкие. Тел.: 56-55-54.
** За 1 месяц научу читать или повышу скорость чтения в 2 раза. Принимаю детей с 3 до 14 лет. Тел.: 55-53-51, 8-908-6-481-834.
** Немецкий язык: контрольные работы, переводы. Тел.: 55-08-80.

Наращивание ногтей
акрил
Маникюр
т. 8-950-142-22-44
"Трапеза", 2 этаж

** Русский язык: репетиторство, подготовка к экзаменам. Тел.: 55-48-48.
** Выполняем рефераты, доклады, курсовые работы, презентации, индивидуальная работа. Тел.: 65-09-81.
** Контрольные и лабораторные работы для студентов и их консультирование: физика, все разделы химии, ПАХТ, ФХМА, гидравлика, теплотехника, электрохимия, коррозия металлов. Тел.: 52-71-71.
** Химия. Физика. Высококвалифицированный специалист готовит в вузы, техникумы, колледжи. Репетиторство (7-11 кл)., математика (5-11 кл.), задачи решать научу обязательно. Тел.: 52-71-71.
** Курсовые, рефераты, печать, сканирование, низкие цены. Тел.: 8-950-1-272-808, 8-950-1-349-174.
** Английский, французский языки: переводы, контрольные работы, консультации. Опыт, разумные цены. Тел.: 55-94-72.
** Биология. Подготовка к сдаче вступительных экзаменов в Иркутский государственный мед. университет; на биолого-почвенный и психологический ф-ты. Тел.: 510-963.
* Услуги дамского модельера. Высокая технология, каталоги зарубежных стран. Мое направление в работе – гармония вашей фигуры и стиля одежды. Срочные заказы за 1-2 дня. Тел.: 54-06-28, 8-908-5-490-020.

НАРАЩИВАНИЕ НОГТЕЙ (акрил, гель)
300 руб.
т. 8-904-657-2002

* Реставрация шуб из натурального меха. Тел.: 54-06-28, 8-908-5-490-020.
* Реставрация, пошив и ремонт из меха, кожи, ткани. Тел.: 51-11-63.
* Перешиваю солдатские полушубки, тулупы на современные модели. Тел.: 682-311, 594-574.
* Шью детскую, женскую одежду. Вяжу, реставрирую. Тел.: 67-83-41.
* Пошив и ремонт: кожа, дубленки, шубы. Тенты на заказ. Утеплители на кабину, чехлы на а/м. Тел.: 682-311, 594-574.

Средство для ПОХУДЕНИЯ "ЛИДА"
Чай для ПОХУДЕНИЯ "ЖУЙДЭМЭН"
т. 8-902-519-15-01

* Дамский модельер, из лучших – не последняя. Швейное оборудование достойного уровня, любая сложность – будь то изделие с подкладом, машинная вышивка и пр. Швейное ремесло в высоком его исполнении – это тоже искусство! Тел.: 54-06-28, 8-908-5-490-020.
* Пошив и реставрация головных уборов по новым технологиям. Тел.: 54-62-20.
* Шью постельное белье из материала заказчика. Тел.: 559-002, с 18 до 22 ч.

Новинка! Цветной перманентный макияж на дому у клиента
Немецкая технология.
Безболезненно, гипоаллергенно.
Большая цветовая палитра
т. 59-11-39

* Пошив, ремонт, перекрой шуб, дубленок, кожи. Обтяжка, перетяжка. Чехлы на автомобили, кресла, мебель. Тел.: 65-99-51, 8-950-1-046-430, вечером, Анатолий.
* Мягкие шапки из нерпы – в наличии и на заказ. Тел.: 8-902-5-112-037.
* Принесите старую шапку – заберите новую. Перешью шапку б/у на любую современную модель. Большой выбор фасонов, качество (по необходимости – жировка). Тел.: 52-46-54.
* Пошив женской одежды любой сложности (18 мр-н, дом 4). Тел.: 55-33-95.
* Услуги портного с опытом. Перешиваю вещи. Обновите свой гардероб. Тел.: 643-898, 8-904-3-533-898.
* Шью, перешиваю, реставрирую кожу, дубленки, шубы из любого меха. Подготовьте шубы заранее. Опыт, качество. Тел.: 51-64-06.
* Шью вечерние наряды и летнюю одежду, блузы, платья, костюмы. Опыт, качество. Тел.: 51-64-06.
* Современный трикотаж для всей семьи. Вяжу все виды одежды из пряжи заказчика. Имеются пряжа, каталоги. Тел.: 67-78-61, вечером.

Салон Кармен

* Все виды парикмахерских услуг
НОВИНКИ! Bonacure Hairtherapy
* Маникюр, педикюр (классический, SPA) по летним ценам
* Наращивание и профессиональное ЛЕЧЕНИЕ НОГТЕЙ, наращивание РЕСНИЦ
Ул. О. Кошевого (р-н центр. рынка), тел.: 51-35-32

** Пошив одежды. Быстро, качественно, недорого. Большой ассортимент моделей платьев для выпускного. Тел. 53-32-70, Наталья.
** Пошив мужской и женской одежды, а также молодёжной и на нестандартную фигуру. Тел.: 53-31-02.

Наращивание

укрепление дизайн ногтей (гель, 300 руб.)
т. 8-902-5-763-857

** Перешиваю, реставрирую изделия из любой ткани, кожи, меха. Пошив дамской одежды, моделирование с учетом особенностей вашей фигуры. Опыт работы. Качество. Тел.: 526-985.
** Шью профессионально любую одежду (женскую, мужскую, праздничные наряды, трикотаж), перешиваю. Есть оверлок "Ягуар", зарубежные каталоги. Тел.: 53-54-13.
** Шью и перешиваю для детей и взрослых. Быстро, качественно, недорого. Тел.: 8-950-2-186-576.

НАРАЩИВАНИЕ НОГТЕЙ (акрил, гель)
УКРЕПЛЕНИЕ И РЕМОНТ НАТУРАЛЬНЫХ НОГТЕЙ
Интересный дизайн!
т. 644-157, 55-76-67

** Пряду пух. Тел.: 61-23-13.
* Все виды инъекций (стаж, сертификат). Тел.: 51-59-07.
* Уход за больными и престарелыми. Тел.: 53-41-91.
* Мою окна. Тел.: 65-29-20.
** Мойка окон, уборка. Тел.: 568-271.
** Мытье окон, уборка квартир. Тел.: 59-30-92.
** Качественно стираю, глажу белье на дому. Тел.: 56-96-53.
** Мою окна по пятницам и воскресеньям. Тел.: 52-86-84, Марина.

Наращивание ногтей (акрил, гель)
т. 8-950-134-92-20

АРЕНДА

* Сниму 2-, 3-комн. кв-ру (с тел., частично меблир.), оплата помесячно. Тел.: 8-950-1-147-093, 8-904-6-574-902.
* Семья снимет 2-комн. кв-ру (с тел., частично меблир.) на длительный срок, оплата помесячно. Тел.: 65-22-36, вечером; 59-43-33, днем.
* Семья снимет 2-комн. кв-ру (с телефоном, меблированную) в мр-нах. Тел.: 56-98-26, после 18 ч.

** Семья юристов на год и более снимет 2-, 3-комн. кв-ру (мебель частично, с тел.). Грамотность составления договора аренды гарантируем. Тел.: 52-92-20, 8-902-1-741-226.
** Молодая семья снимет 2-комн. кв-ру (без мебели) в р-не старого города. Тел.: 8-902-5-762-735.
** Сниму 2-комн. кв-ру в 7 мр-не на длительный срок. Тел.: 56-29-43.
** Сниму 2-комн. кв-ру (не меблир., тел.), оплата помесячно. Тел.: 67-97-63, 8-902-7-688-926.
** Молодая семья (3 чел.) снимет недорого 2-комн. кв-ру на длит. срок. Оплата помесячно. Чистоту, порядок гарантируем. Тел.: 8-950-1-045-728.
* Семейная пара срочно снимет 1-, 2-комн. меблир. кв-ру. Оплата помесячно – 2-2,5 т.р. Чистоту гарантируем. Тел.: 51-68-60, 8-902-1-691-269.
* Молодая женщина с ребенком снимет 1-комн. кв-ру. Оплата помесячно. Тел.: 8-908-5-491-092.

Маникюр НАРАЩИВАНИЕ НОГТЕЙ акрилом

Современный дизайн, укрепление, типсы, от 300 до 600 р.
Постоянным клиентам скидки! т. 8-902-576-10-23

* Сниму 1-комн. кв-ру в 88, 91, 93 кв-лах (с телефоном). Тел.: 52-07-21, после 20 ч.
* Сниму 1-, 2-комн. кв-ру (с мебелью и телефоном, ухоженную). Тел.: 8-950-2-263-635, 8-908-6-607-183.
* Сниму 1-комн. кв-ру без мебели в мр-нах (1 или 2 эт.). Тел.: 517-538.
* Сниму 1-комн. кв-ру с телефоном, недорого. Тел.: 52-37-04.
** Сниму 1-комн. кв-ру, оплата помесячно, недорого. Тел.: 562-116.

У вас дома:
МАНИКЮР ПЕДИКЮР НАРАЩИВАНИЕ ногтей, ресниц
Выпускникам скидки!
т. 69-80-45

** Сниму 1-, 2-комн. (с мебелью или частично, чистую, желательно с телефоном), оплата договорная. Тел.: 523-053, 585-875.
** Сниму 1- или 2-комн. кв-ру, оплата помесячно, в пределах 3000 руб. Тел.: 586-266.
** Сниму 1-комн. кв-ру на длительный срок, оплата помесячно, недорого. Тел.: 67-60-90, 8-908-6-484-160.
** Сниму 1-комн. кв-ру или комнату. Оплата 2000-25000 руб. Тел.: 51-34-73.
** Сниму 1- или 2-комн. кв-ру. Рассмотрю все варианты. Тел.: 8-902-1-727-587.
** Семья из 3 человек снимет кв-ру, желательно в 6 мр-не. Тел.: 67-07-27, Оксана.
** Сниму хорошую меблир. кв-ру с телефоном. Тел.: 58-64-34.
** Порядочная девушка снимет 1-комн. кв-ру. Тел.: 8-950-1-018-907.
** Сниму 1-комн. кв-ру улуч. планир. (с тел., не 1-й эт., хор. сост.), оплата возможна за 6 мес. вперед. Тел.: 8-902-1-727-587.
** Семья снимет кв-ру на длительный срок, оплата помесячно. Тел.: 51-98-20, 8-908-6-550-271.
** Сниму 1-, 2-комн. кв-ру. Тел.: 8-908-6-504-604.
** Семья снимет 1-или 2-комн. квартиру, оплата по договоренности. Тел.: 514-818.

Стильно, практично, выразительно!
Салон "Имидж"

СУМКИ
НОВАЯ КОЛЛЕКЦИЯ "Весна-лето-2006"
дамские спортивные мужские дорожные
ЗОНТЫ
Низкие цены! Система скидок!
• ТД "Баргузин", 2 эт. • ТД "Лола", пав. 10 • ТД "Каскад", каб. 28
• ТД "Олимпиада", каб. 7 • ТД "Щелкунчик", каб. 9 • ТД "Гефест", каб. 118

Салон женского белья "Грация"

НОВАЯ КОЛЛЕКЦИЯ

"Весна-лето-2006"

- комплекты нижнего белья
- одежда для дома
- цветные колготки

Низкие цены
Система скидок

* ТД "Баргузин", 1 эт., каб. 24
* ТД "Гефест", каб. 8, зел. зал, каб. 126
* ТД "Олимпиада", каб. 22
* ТД "Лола", каб. 6

** Сниму 1-комн. кв-ру, оплата помесячно. Тел.: 8-904-658-61-47, Катя.

** Сниму 1-комн. кв-ру в 6, 7, 13 мр-нах на срок не менее года, оплата помесячно. Тел.: 8-950-1-272-797.

** Срочно сниму 1-комн. кв-ру или комнату. Оплата 1500 руб. Тел.: 51-34-73.

* Мужчина (без в/п) снимет комнату или 1-комн. кв-ру (немеблированную). Тел.: 68-01-06.

* Сниму комнату, оплата помесячно, недорого. Тел.: 51-61-55.

* Сниму малосемейку или комнату в приличном общежитии на длительный срок. Тел.: 8-904-3-541-174.

** Аккуратная девушка 19 лет снимет комнату на подселении. Порядок гарантирую. Тел.: 51-99-86.

* Сниму жилье (дачу) на неопределенный срок, недорого. Женщина с двумя детьми. Тел.: 67-93-03, после 20 ч.

** Сниму дачу за кварталом, недорого, с последующим выкупом. Тел. посред.: 53-67-31.

* Сниму капгараж в р-не квартала (для а/м "Ока"). Тел.: 59-35-95, вечером.

** Сниму гараж в р-не 17 мр-на. Тел: 652-172.

** Сниму гараж в 6, 9 мр-нах. Тел.: 51-85-20.

* Сниму в аренду продовольственный магазин. Тел.: 8-902-1-742-882.

** Сдам 1-комн. кв-ру с телефоном. Тел.: 67-93-37.

** Сдам 1-комн. кв-ру в Иркутске (бульвар Рябикова, частично меблированная), на длит. срок. Оплата поквартально, затем помесячно. Тел. в Ангарске: 55-33-70.

** Сдам комнату (на 2 хозяина). Тел.: 56-94-12.

Декоративная косметика класса "Люкс"

Французская парфюмерия для женщин и мужчин

Омолаживающая косметика на плаценте

Адрес: гост. "Саяны", оф. 326 (3 эт.), т. 52-20-42

** Сдам комнату в р-не рынка на длительный срок. Тел.: 53-98-82.

** Сдам комнату в 2-комнатной квартире. Тел.: 53-83-81.

** Сдам комнату девушке (38 кв-л, мебель, телефон). Оплата помесячно 2500. Тел.: 61-22-56.

ВНИМАНИЕ! Надежда Елисеева и Мария Береза работавшие в парикмахерской "ЭССЕН", ЖДУТ СВОИХ СТАРЫХ и НОВЫХ КЛИЕНТОВ в парикмахерской "Маргарита"
по адресу: ДК "Строитель", т. 52-97-34

* Сниму помещение под офис в центре города. Тел.: 67-78-39, 68-05-45.

** Сниму в аренду продовольственный магазин. Тел.: 53-29-89, 8-902-5-692-913.

** Возьму в аренду японский м/г (1,5-2 т). Тел.: 8-950-1-286-065.

* Сдам 3-комн. хрущ. (13 мр-н, 4 эт., балк., без тел.), дорого, или продам. Тел.: 561-939.

* Сдам 2-комн. кв-ру в 8 мр-не (2 эт., без мебели) на длительный срок. Тел.: 67-72-13.

** Сдам 2-комн. кв-ру в 84 кв-ле (хрущ., 3 эт., жел. дверь, решетки, тел.) семейной паре. Тел.: 67-48-11.

** Сдам квартиру в 9 мр-не (2 эт., меблир.), оплата поквартально, 4000 руб. Тел.: 56-53-73 после 21 ч.

* Сдам кв-ру в 10 мр-не (тел., мебель, рядом со "Сказкой") семье на длительный срок. Тел.: 55-20-49.

* Сдам 2-комн. кв-ру в 9 мр-не (2 этаж), оплата поквартально. Тел.: 8-902-1-726-529.

** Сдам квартиру под офис (в городе, меблир., тел.) на длительный срок, за 6000 руб. Тел.: 8-914-9-188-522.

* Сдам 1-комн. кв-ру (с телефоном). Тел.: 56-08-19.

* Сдам 1-комн. благоустр. кв-ру в 4-м поселке (решетки, ж/д, участок 2 сотки, газ привозной, мебель), оплата помесячно, 2500 руб. Тел.: 8-908-6-505-821, вечером.

** Сдам 1-комн. кв-ру (3 эт., тел., 95 кв-л). Тел.: 52-13-84.

** Сдам 1-комн. кв-ру в 95-м кв-ле (1 эт.), первая оплата за квартал, потом – помесячно. Тел.: 56-55-79, после 14 ч.

* Сдам капгараж в "Искре-2". Тел.: 65-21-61.

* Сдам гараж в "Майске-4" (свет, тепло, подвал) на длительный срок. Или продам. Тел.: 65-03-26.

* Сдам гараж в ГСК-4 (тех. яма, подвал, железные ворота). Тел.: 8-902-1-742-669.

* Сдам капгараж в а/к "Тепличный" (рядом с остановкой автобуса "Маг. "Престиж"). Тел.: 58-75-88.

* Сдам капгараж в а/к "Турист" (высота ворот 2,2 м), оплата вперед за квартал из расчета 800 руб./мес. Тел.: 8-950-1-345-901.

* Сдам гараж в ГСК "Майск-4". Или продам. Тел.: 56-36-75, после 18 ч.

* Сдам капгараж в а/к "Искра-2" (6х6,5 м, двое ворот, свет, тепло, тех. яма). Тел.: 55-18-03.

* Сдам гараж в ГСК-3 (3-я вахта) на длительный срок. Тел.: 51-88-17.

* Сдам гараж в а/к "Свеча" (рядом со сторожем). Тел.: 56-10-51.

** Сдам гараж в п. Северный. Тел.: 51-32-75.

Second Hand "Щеголь"

Грандиозное поступление летней одежды из Франции, Бельгии, Голландии

211 кв-л, д. 2, т. 54-89-54

** Сдам гараж в а/к "Восток" (пос. Китой, 6х8 м, в двух уровнях) на 4 месяца. Тел.: 61-43-27.

** Сдам кап. гараж напротив кв-ла "Л". Тел.: 51-40-50.

** Сдам кап. гараж в 10 мр-не. Тел.: 56-30-51.

** Сдам кап. гараж в ГСК-4 (4х6 м, тепло, свет, смотров. яма, подвал), за 1500 руб., помесячно. Тел.: 51-95-88.

** Сдам гараж за 6 "а" мр-ном (рядом сторож, ворота 2,2 м, до автобуса 5 мин.). Тел.: 67-10-69, 51-09-18.

ИЩУ РАБОТУ

* Ищу работу грузчика, разнорабочего (есть водит. удостоверен., диплом сварщика, нет опыта). Тел.: 55-21-77, Антон.

* Вниманию руководителей предприятий! Молодой человек (30 лет) ищет постоянную работу, связанную с обслуживанием компьютеров. Знание ПК в совершенстве, графика, программное обеспечение, "железо". Тел.: 67-86-74, 8-902-7-685-615.

* Ищу работу сторожа, сторожа-водителя, экспедитора, охранника без лицензии, в мебельный цех. Тел.: 55-39-87.

* Ищу работу диспетчера на дому. Тел.: 555-440.

* Ищу работу на личном м/г (1,5 т). Тел.: 54-97-28.

* Ищу работу на личном м/г (г/п 3 т, тент, длина 4,3 м), з/п от 15000 руб. Тел.: 8-950-1-277-650.

* Водитель с л/а ВАЗ-21043 2002 г.в. (универсал) ищет работу. Возможна работа на вашем а/м. Стаж 23 года, 2-й кл., кат. "В", "С", "Д", "Е", ДОПОГ. Тел.: 52-49-14, 8-904-6-573-902.

* Мужчина 48 лет ищет работу сторожа или охранника. Тел.: 8-908-6-484-806.

* Девушка 26 лет ищет любую работу. Интим и сетевой маркетинг не предлагать. Тел.: 8-950-1-271-625.

* Два сварщика ищут подработку. Большой опыт работы с металлоконструкциями и трубопроводом. Тел.: 8-905-1-347-238, 8-905-1-344-691.

* Ищу подработку на личной иномарке, можно в охране. Тел.: 8-950-1-055-666.

** Девушка ищет работу продавца (можно бармена). Тел.: 51-56-08, после 19 ч.

** Менеджер по продажам (мужчина 25 лет, в/о экономич., стаж 4 года, вод. удост., кат. "В", "С", ПК, опыт ведения переговоров, заключения договоров, работа с таможней). Тел.: 8-904-6-594-206.

** Ищу работу бухгалтера на дому. Веду отчетность ООО, ИП. Учет материалов в программе 1С, начисление зарплаты. Тел.: 8-904-3-542-366.

** Ищу работу диспетчера на домашнем телефоне. Тел.: 61-22-73.

oriflame

Приглашаем на ДЕГУСТАЦИЮ ПРОДУКЦИИ каждые вторник и пятницу в 17.30

Для вас МАСТЕР-КЛАСС, рекомендации, ВОЗМОЖНОСТЬ ЗАРАБОТКА, подарки!

Адрес: 8 мр-н, "Элегант", 2 эт., библиотека, т. 55-35-74, 51-61-08

** Ищу работу на "Степ-Вагоне". Тел.: 8-902-1-742-764.

** Ищу работу няни (образов. высшее, возр. 50 лет, опыт). Тел.: 567-674.

** Водитель с а/м "Т-Чайзер" ищет работу (стаж 4 года), зарплата не менее 10 тыс. руб. Тел.: 8-902-1-728-740.

** Ищу работу менеджера по продажам и сбыту (опыт), сетевой маркетинг не предлагать. Тел.: 67-09-01.

** Ищу работу плотника на дачах, в черте города (ремонт теплиц, полов, заборов, остекление и др.). Тел.: 65-40-44, вечером.

** Ищу работу секретаря, офис-менеджера (26 лет, стаж 1,5 года, знание делопроизводства, Word, Excel, ответственная, исполнительная), сетевой маркетинг не предлагать. Тел.: 51-96-18.

"ПРЕЛЕСТНЫЕ ВЕЩИ"

Украшения для волос: заколки, резинки, ободки, зажимы, крабы

оптовый магазин

(опт – от упаковки)

Иркутск, ул. Софьи Перовской, 31, оф. 209, тел.: 20-44-28

Бижутерия: бусы, кольца, цепи, браслеты, броши

* Сдам уютный летний домик на берегу ручья в Аршане, для отдыха, с хорошими условиями. Тел.: 56-88-04, после 18 ч.

** Сдам дом в п. Утулик. Тел.: 8-908-6-516-937, 8-908-6-518-300.

** Сдам дачу в с/о "Электротехник" (дом, баня) на летний период. Тел.: 55-68-89.

** Сдам участок земли под картошку в "Архиреевке-4", по договоренности. Тел.: 52-69-30.

ПРИГЛАШАЕТ плавательный бассейн "Ангара"

Формируются группы обучения плаванию

В июне действует гибкая система скидок

Тел.: 52-30-52

* Сдам капгараж в а/к "Турист" под грузовую машину (высота ворот 2,5 м). Тел.: 56-05-87.

* Сдам железный гараж в р-не 95 кв-ла, недорого. Тел.: 56-05-87.

* Сдам капгараж в ГСК-4 (за 6 "а" мр-ном, свет, тепло, яма) на длительный срок. Тел.: 56-04-84.

* Сдам гараж в "Искре-2" (свет, тепло, техэтаж, возле военизированной охраны). Тел: 59-47-27.

* Сдам капгараж в ГСК-4 на длительный срок. Тел.: 522-100.

* Ищу работу дизайнера (опыт работы в полиграфии 2 года, разрабатываю фирменный стиль, оригинал-макеты для печатных изданий, проведение рекламных кампаний). Тел.: 555-440, 646-601.

* Ищу надомную работу, можно диспетчера на домашнем телефоне. Тел.: 65-02-64.

* Ищу работу диспетчера на дому. Опыт работы. Тел.: 52-82-25.

* Ищу работу бухгалтера, можно на дому. Тел.: 54-85-52.

* Ищу работу по обслуживанию аквариумов и террариумов, на дому и в офисах (качественно, в удобное для вас время), недорого. Тел.: 8-902-7-693-664.

* Ищу работу по ремонту квартир, гаражей. Тел.: 56-10-97, Василий.

* Ищу работу на дому. Хорошо готовлю. Тел.: 61-04-45.

* Ищу работу бухгалтера на самост. баланс (все виды н/о, опыт, в/о, 29 лет). Тел.: 8-904-6-576-497.

* Ищу работу диспетчера на домашнем телефоне. Опыт работы, вежливая, коммуникабельная. Сетевой маркетинг не предлагать. Тел.: 515-635.

* Мужчина 50 лет ищет постоянную, хорошо оплачиваемую работу в черте города. Образование техническое, 30 лет стажа в строительстве, водительский стаж 25 лет, все категории. Тел. посред.: 56-62-04, 53-42-82.

* Ищу хорошо оплачиваемую работу водителя, охранника. 40 лет, имеется лицензия. Охранные агентства не предлагать. Тел.: 8-902-1-724-247, 593-320.

* Ищу работу бухгалтера, гл. бухгалтера. Женщина 32 лет, в/о экономическое, стаж 5 лет, 1С: 7.7 (упрощенная система, торговля-склад, зарплата и кадры, опыт в торговле, в общепите по упрощенной системе, ЕНВД, самост. баланс). Тел.: 8-904-3-540-159.

* Ищу любую работу (строительные специальности). Тел.: 8-908-5-420-698.

* Ищу подработку (знание Excel, Word, 1С, установка систем и оборудования, почта, Интернет и др.). Тел.: 8-908-6-514-427.

** Ищу работу няни (50 лет, в/о, опыт работы в семье, честность, ответственность, надёжность). Тел.: 55-74-88.

** Ищу работу на лето (студентка, 18 лет). Сетевой маркетинг и интим не предлагать. Тел.: 55-74-88.

** Ищу работу по совместительству (опытный главный бухгалтер, в/о, ПК, 1С, все виды отчётности). Тел.: 55-03-68, 8-950-1-151-379.

Формируется группа для поездки на аэродром Оёк

для совершения ПАРАШЮТНЫХ ПРЫЖКОВ

Сбор 6 июня в 19 ч. в малом зале ДК нефтехимиков

** Ищу работу бухгалтера, администратора, офис-менеджера, диспетчера (сетевой маркетинг не предлагать). Предельно ответственная, честная, дисциплинированная, инициативная. Тел.: 550-266.

** Ищу работу няни, сиделки (невредная приятная женщина). Тел.: 51-20-68.

** Ищу работу на выходные по погрузке, разгрузке, с ежедневной оплатой. Тел.: 657-251, Александр.

** Ищу работу водителя (кат. "В", "С", "D", "Е", личный м/автобус, стаж 17 лет). Тел.: 8-908-6-513-009.

** Бухгалтер ищет работу на дому (ПК, 1С, ЕНВД-упрощенка, общий режим). Тел.: 51-16-21.

** Девушка ищет работу на неполный рабочий день (желательно с утра). Тел.: 53-26-68.

** Девушка ищет работу продавца, бармена. Тел.: 657-131.

** Молодой человек ищет работу. Тел.: 657-131.

** Инженер-строитель (инжиниринг, тех. надзор, консалтинг) ищет работу. Мужчина, 49 лет, в/о ПГС, стаж 25 лет, опыт руководителя 10 лет, сертификат, аттестация в 2005 г. Тел.: 67-22-07.

НОВОЕ ПОСТУПЛЕНИЕ

Коллекция "ЛЕТО-2006"

Свадебные платья

* роскошные
* гармоничные
* восхитительные
* изысканные
* оригинальные
* элегантные
* экстравагантные

Самые стильные НЕВЕСТЫ одеваются У НАС

* 86 кв-л, д. 8 (под зонтом)
* 11 мр-н, д. 7/7а, 6 этаж
* ТД "Баргузин", 3 этаж

Аквамарин

** Девушка 16 лет ищет работу на лето. Сетевой маркетинг, распространение косметики и интим не предлагать. Тел.: 51-56-34.

** Ищу работу водителя, грузчика, экспедитора (кат. "В", "С", 29 лет, стаж 11 лет, возможны вахты, командировки, владею рукопашным боем). Тел.: 53-30-63, 8-950-1-270-907 Александр.

** Ищу работу сторожа, расклейщика (пенсионер, работящий). Тел.: 55-08-93.

** Ищу работу няни (50 лет, опыт). Тел.: 56-76-74.

УТЕРИ

* Утерянный военный билет на имя Сон Антона Владимировича считать недействительным. Или вернуть за вознаграждение. Тел.: 8-908-5-420-654, или по адресу: 182-4-35.

* Нашедшего документы на имя Паращинец Валерия Николаевича прошу вернуть за вознаграждение. Тел.: 8-902-7-600-825.

* Утерянный диплом №0039295 Штогрина Игоря Юрьевича считать недействительным.

** Нашедшего водительское удостоверение и техпаспорт на а/м на имя Шиленко Александра Сергеевича прошу вернуть по адресу за вознаграждение.

** Утерянные документ на имя Мельника Вячеслава Валерьевича и ключи прошу вернуть за вознаграждение. Тел.: 51-17-10, 8-908-6-481-870.

** Нашедшего паспорт и др. документы на имя Аскеровой Альбины Галимулловны прошу вернуть за вознаграждение. Тел.: 67-78-69.

** Утерянный 21 мая утром телефон "Сименс М-75" прошу вернуть за вознаграждение. Тел. раб.: 53-83-65, дом.: 55-62-90, Александр.

** Пенсионное удостоверение на имя Королева С.Ф. (№26409-М) считать недействительным.

** Нашедшего сан. книжку на имя Лапиной Анжелы Владимировны прошу вернуть. Тел.: 52-98-50.

** В р-не Подсочки потерялась собака (кобель, окрас черный, похож на лайку, хромает на переднюю правую лапу). Нашедшего прошу позвонить по тел.: 55-03-18, 55-27-31. Вознаграждение.

** Утерянный аттестат о среднем образовании на имя Зурбаевой Елены Валерьевны считать недействительным.

** Найдено водительское удостоверение на имя Ершова Дмитрия Николаевича. Тел.: 8-950-2-258-358.

** Найдены документы на имя Овечкина Евгения Ивановича. Тел.: 8-950-1-277-400.

* Водительское удостоверение на имя Кожевникова А.В. прошу вернуть за вознаграждение. Тел.: 516-028, 8-902-1-742-105.

** Прошу вернуть телефон "Сименс М75". Тел.: 55-62-90, 53-83-65, Александра.

** Прошу вернуть за вознаграждение документы на имя Ямбаева Анатолия Сергеевича. Тел.: 67-45-66.

РАЗНОЕ

* Собираю для Дома ребенка одежду, обувь, пеленки, соски, бутылочки, погремушки, игрушки, альбомы, карандаши, краски, остатки обоев, шпаклевку, горшки и кашпо под цветы, кроватки, коляски. Тел.: 53-60-10.

** Отдам разбитую посуду (тарелки, стаканы), книги. Тел.: 61-22-96, 53-91-18, 8-902-1-742-583.

** Ищу помощника на дачу (в черте города). Тел.: 8-902-5-761-811, 8-950-1-274-310.

** Требуется няня для ребенка 2-х лет (опыт, возраст от 35 лет, без в/п, желательно проживание в р-не 6 "а" мр-на). Тел.: 8-902-5-612-518.

** Выпускники училища №34, гр.12, 1986 года! Встречаемся 14 июня. Тел.: 65-70-86, 67-41-78.

** Ищу спутницу, близкую по возрасту, для поездки на отдых на Черное море в конце июня – начале июля (девушка 18 лет). Тел.: 8-908-549-22-80, Яну.

** Приглашаем на международный турнир по любительскому хоккею и футболу в Прагу. WWW. czechint. yard. ru. Тел.: 8-914-8-977-484.

Яночку Бирючевскую ПОЗДРАВЛЯЕМ

с окончанием 5-го класса и Днем Защиты детей

Желаем здоровья, хорошего настроения, побольше друзей и отлично отдохнуть этим летом. Пусть твоя жизнь будет радостной и солнечной!

Папа и мама

ПОЗДРАВЛЯНИЯ

** **Марину Михайловну Горлачёву** – с окончанием учебного года! Желаем успехов в делах и заботах, семейного благополучия, здоровья и любящих учеников – таких же, как мы! Выпускники 11В кл., шк. №20 .

ГИПНОТЕРАПЕВТ

член Российского общества гипнологов, врач 1-й категории поможет в решении ваших проблем при помощи гипноза:

* учащимся - преодоление страха перед экзаменами, повышение успеваемости, улучшение памяти
* невротические реакции у детей - заикание, тики, энурез, патологические привычки (привычка грызть ногти)
* неврозы, психотравмы
* повышение иммунитета, обезболивание, страхи, тревога, плохой сон, снижение настроения (депрессия)
* коррекция девиантных форм поведения детей (уход из дома в знак протеста)
* заболевания кожи, избыточный вес
* бородавки у лиц до 15-16 лет
* зависимости (алкоголь, табакокурение, наркомания только на ранней стадии, игромания)

Лицензия 155961 от 30.03.04

т. 8-902-174-23-45

КУПОН ДЛЯ ПУБЛИКАЦИИ БЕСПЛАТНОГО ПОЗДРАВЛЕНИЯ в газете «Свеча»

_____

_____

_____

_____

_____

_____

_____

Высылать по адресу: **Ангарск-30, газета «Свеча»**, или принести по адресам: 1) 38 кв-л, д. 14 (ост. трамв. «Московская»); 2) 8 мр-н, д. 3 (слева от кафе "Баскин Роббинс", ост. "Магазин "Центральный")

Публикуются только разборчиво написанные поздравления!

Печатается в порядке очередности. В одном купоне должно быть только одно поздравление

ДАМЫ

* Самодостаточная женщина (47-160), хорошая хозяйка, вдова, познакомится с порядочным вдовцом для совместной жизни. Ангарск-13, 618475.

* Одинокая женщина желает познакомиться с заботливым и добрым мужчиной. Ценю в людях верность. О себе: 49 лет (164-78). Отвечу на номер телефона. Ангарск-35, 25 04 372233.

Вы еще успеете
Скоро лето!
ПОХУДЕТЬ
Помогу вам реально избавиться от лишних килограммов и не набрать их снова
ГАРАНТИЯ 100% Недешево
т. 588-155

* Симпатичная молодая девушка познакомится с мужчиной для дружбы и любви. Телефон ускорит встречу. Из УК, женатых прошу не беспокоиться. Ангарск-6, 25 03 7213.

* Познакомлюсь с порядочным надежным мужчиной для серьезных отношений. О себе: 41-160, без в/п. Ангарск-35, 25 03 586617.

* Симпатичная женщина (48-160-63) познакомится с мужчиной для серьезных отношений. Ангарск-25, 720211.

* Верная, добрая, ласковая, симпатичная женщина (48-160-63) познакомится с мужчиной для длительных или серьезных отношений. Ангарск-25, 986963.

* Вам 63 года, мне 60 будет в октябре. Очень скучно доживать старость в одиночку. Есть телефон. Звоните, если посчитаете нужным, вдвоем веселей. Как ни говори, хоть живая душа рядом. Ангарск-9, 672801.

* Привлекательная самостоятельная женщина, чуть за 50, без м/ж проблем, без вредных привычек, надежная, познакомится с порядочным самостоятельным мужчиной без м/ж проблем. Пьющих и из УК прошу не писать. Ангарск-33, 1898.

* Симпатичная добрая женщина (49-160-63) познакомится с мужчиной для встреч или серьезных отношений. Ангарск-25, 9240037.

* Женщина (53-160-70) познакомится с порядочным мужчиной до 60 лет. Из УК, алкоголиков, тунеядцев прошу не беспокоиться. Отвечу на домашний номер телефона. Ангарск-35, 6164.

* Стройная оптимистка для создания семьи желает познакомиться с мужчиной до 40 лет. Мне 29 лет (171-62), характер легкий, с ч/ю, без в/п, работаю, есть дочь 5 лет. Ищу судьбу раз и навсегда. Телефон ускорит встречу (желательно сотовый). Ангарск-25, 25 01 808494.

* Душевное тепло и радость общения с добрым человеком – то, что нужно в этой жизни и в этом возрасте. Работающая пенсионерка (63-163-67). Ангарск-32, 25 01 573157.

* Познакомлюсь для серьезных отношений с мужчиной без особых проблем, не скрягой, добрым, уставшим от одиночества, способным любить и ценить женщину, уют, домашнее тепло. О себе: 40-157-67, приятной внешности, ж/о, работаю, имею сына 15 лет. Ангарск-34, 060644.

* Симпатичная женщина (38-170-70), без в/п, ж/о, приглашает к знакомству порядочного мужчину. При взаимной симпатии возможны серьезные отношения. От вас номер телефона. Ангарск-26, 762148.

* Одинокая блондинка (43-155-53) выйдет замуж за богатого, красивого, доброго мужчину, который смог бы решить все ее проблемы. Ангарск-31, 150.

* Если ты одинок, готов создать семью, то напиши, возможно, что мы нужны друг другу. О себе: 36 лет (164-54), работаю, с высшим образованием, вредных привычек нет, есть ребенок 4 лет. Ангарск-31, 188.

* На мое предложение желательно откликнуться мужчине, чувствующему время – делу и потехе – час. Мне 55 лет (160-64). Ангарск-41, 25 97 036964.

* Одинокая женщина (30-152-53), воспитываю сына 5 лет. Мечтаю встретить мужчину от 40 до 45 лет, с которым тепло и уютно в жизни. Люблю дачу, отдых на природе. Пьющих и из УК прошу не писать. Ангарск-31, 62 03 101834.

* Если вы понимаете, что большие деньги, погоня за богатством не приносят удовлетворения, согласия и мира с близким человеком и все чаще думаете о стабильности в отношениях и покое в душе, напишите. Я свободная женщина, всё при мне (46-170-67). Ангарск-36, 0024.

* Средней комплекции женщина 42 лет, надежная, добрая, интересная, желает найти друга для долгой дружбы и общения, возраст значения не имеет. Телефон ускорит встречу. До встречи. Ангарск-25, 495211.

Стоматология «Дента-Люкс»
532-000 Адрес: ул.Файзулина (88 кв-л, д. 25, напротив шк.27)
СКИДКИ НА ПОВТОРНОЕ ЛЕЧЕНИЕ от 5 до 10%
ПРИНИМАЕМ ПО ПОЛИСАМ
• лечение зубов и десен
• удаление зубов (от 150 р.)
• исправление прикуса (врач-ортодонт)
• удаление бородавок, папиллом жидким азотом (от 100 р.)
С 8.30 до 20 ч., в субботу с 9 до 14 ч.

* Симпатичная шатенка (33-162-80), детей и в/п не имею. Познакомлюсь с добрым надежным мужчиной до 40 лет для серьезных отношений и создания дружной семьи. Отвечу на домашний номер телефона (не сотовый). Из УК и альфонсов прошу не писать. Ангарск-25, 617308.

* Нужен нормальный мужчина – и швец, и жнец, и на дуде игрец. А я вдохновитель и помощница, генератор идей. Вместе потопаем, вместе полопаем. Мне 55 лет. Ангарск-41, 25 97 036964.

* Красивая женщина (40-166), приятной полноты, по гороскопу Телец, имеющая детей 14 и 5 лет, жилищно и материально обеспечена, откроет свое сердце и свой дом порядочному мужчине ростом 180 см, с в/п в меру. Телефон ускорит встречу. Ангарск-26, 825025.

* Познакомлюсь с мужчиной от 40 до 45 лет. О себе: 41 год, симпатичная блондинка, полненькая. Ангарск-32, 25 04 180451.

** Симпатичная женщина 29 лет, рост 168 см, нормального телосложения, без в/п, жилищно обеспечена, работает, без детей, хочет познакомиться для серьезных отношений. Ангарск-21, 872230.

** Познакомлюсь с мужчиной до 60 лет для серьезных отношений. Мне 48 лет (154-54). Ангарск, 41, 16122.

** Надеюсь на встречу с одиноким порядочным мужчиной до 55 лет, для серьезных отношений. О себе: 48-167-75, воспитываю сына 10 лет. Ангарск -32, 530098.

** Ищу порядочного, не злоупотребляющего спиртным мужчину для совместной жизни. Вдова, 48-166-63, образование высшее, имею всё необходимое для жизни. Ангарск-8, 229853.

** Хочу стать хорошим другом порядочному неженатому мужчине, в дальнейшем – хорошей хозяйкой и любовницей. Вам от 28 до 35 лет, ростом не ниже 175 см. О себе: 31-160-47, без в/п. Ангарск-41, 116220.

** Одинокая женщина 58 лет, независимая, порядочная, познакомится с одиноким мужчиной, близким по возрасту. Приспособленцев, из мест лишения свободы прошу не беспокоиться. Телефон ускорит встречу. Ангарск-36, 322683.

** Ищу богатого любовника, надоело жить в нищете. О себе: 31-160-45, порядочная, скромная, симпатичная. Ангарск-41, 25 03 569561.

** Познакомлюсь с мужчиной для дружбы и более. О себе: 49-164-66, симпатичная, добрая, без проблем. Ангарск-35, 619141.

** Девушка (26-57-177) познакомится с парнем до 33 лет. Из УК прошу не писать. Желательны фото и номер телефона. Ангарск-27, 993173.

КАВАЛЕРЫ

* Мне 55 лет, без в/п. Хочу познакомиться с женщиной, можно с ребенком. Ангарск-25, 01773.

* Приглашаю к знакомству для приятного времяпрепровождения на моей территории симпатичную стройную женщину от 30 до 35 лет, без проблем. О себе: 40 лет (180-80), без проблем, есть авто, не спонсор. Телефон обязателен. Ангарск-30, 869188.

* Познакомлюсь с девушкой до 25 лет. О себе: работаю, коммуникабельный, среднего роста, по гороскопу Весы. Ангарск-30, 25 03 619446.

КУПОН для подачи бесплатного объявления о знакомстве в газету «СВЕЧА»

высылается по адресу: Ангарск-30, редакция газеты «Свеча»

Текст: _____

Адрес до востребования: _____

ОТМЕТЬТЕ РУБРИКУ:
☐ дамы
☐ кавалеры
☐ ищу друзей
☐ сообщения

Адрес в купоне должен состоять из номера почтового отделения и номера вашего документа. Чтобы связаться с автором объявления, нужно написать ЕМУ, а не в редакцию.

* Молодой человек (28-185), ищет девушку от 25 до 30 лет, самостоятельную, хозяйственную, рост и в/п значения не имеют. Авто нет, ж/о. Ангарск-6, 2073329.

* Мне 36 лет, рост 180 см, инвалид 2 гр., руки и ноги на месте, не урод. Познакомлюсь с девушкой такого же возраста или моложе, ж/о. Ангарск-32, 25 03 009359.

«Ангарский оптималист»
особый летний курс ПОХУДЕНИЯ, ОЧИЩЕНИЯ с 7 июня
Легко и радостно избавляем от полноты, вредных пристрастий, депрессии и лени
Разочарований не бывает!
ДК нефтехимиков, к. 15, т. 52-33-60, 53-49-89

* Симпатичный мужчина познакомится с женщиной 35-55 лет, для встреч. Желательна небольшая разовая материальная помощь. Ангарск-29, 6454413.

* Познакомлюсь с девушкой, женщиной до 30 лет, для приятного общения. Ангарск-29, 1820195.

* Мужчина (40-170-70) ищет женщину для встреч (для здоровья). Ангарск-27, 991362.

* Приятный мужчина надеется на встречу с женщиной для взаимного о/с и дружбы. Ангарск-27, 7153662.

* Познакомлюсь для создания семьи с приятной девушкой ростом не ниже 163 см, без в/п. О себе: 175-65, Козерог, не курю, работаю. Желательно ваше фото, верну. Ангарск-24, 578428.

* Желаю познакомиться с хорошей женщиной, верной. Сам трудолюбивый, чистоплотный, работаю, не жадный, сексуально не озабочен, но здоров п/э. Мне 57 лет, очень люблю природу. Ангарск-8, 25 02 944247.

* Познакомлюсь для бескорыстных встреч с женщиной, для которой быть желанной что-то значит. О себе: 47-170, рабочей профессии, к алкоголю равнодушен. Ангарск-29, 169.

* Мужчина 37 лет, с а/м, познакомится с женщиной. Ангарск-29, 25 04 214827.

* Молодой человек (26-190-90) воплотит в жизнь любые ваши сексуальные фантазии. Вам от 30 лет до... Место для встреч ваше. Отвечу на номер телефона. Ангарск-41, 02246256.

* Симпатичный мужчина познакомится с женщиной до 45 лет для нечастых интимных встреч на вашей территории. О себе: 33-174, с в/о, без в/п, женат. Порядочность и чистоплотность взаимно. Ангарск-27, 7006648.

* Познакомлюсь с доброй милой женщиной без в/п, худенькой, небольшого роста, для создания семьи. О себе: 36-185, работаю, согласен на переезд. Усолье-Сибирское-10, 25 03 362541.

МУП «Ипотечное агентство АМО»

Ваша уверенность в завтрашнем дне!

Наши адреса: 92 кв-л, дом 2, ост. трамв. 4, 5, 6, 7, маршр. такси 8, 10, 16, 28 "Ул. Ворошилова", Тел.: 52-00-88 | 6 мр-н, дом 13/13а, ост. трамв. 3, 4, 10, маршр. такси 8, 2, 11, 17, 16, 27, 28 "7 микрорайон", Тел.: 67-37-41, 61-80-47

3-КОМНАТНЫЕ КВАРТИРЫ

хрущевки

3-комн.хр	72 кв-л	54,8/36,5/6	1200		1/4	Совм	тел		Дв.дер.	Реш
3-комн.хр	84 кв-л	56/37/6	1050		5/5	Разд	тел	Балкон	М.дв.	
3-комн.хр	85 кв-л	57/38/6	1150	Торг	5/5	Совм	Тел	Балкон	М.дв.	Реш
3-комн.хр	92/93 кв-л	49,7/36,2/6,5	1150		5/5	Совм	Тел	Балкон	М.дв.	
3-комн.хр	93 кв-л	60,5/43,8/6	1200	Торг	1/5	Совм	Тел		М.дв.	Реш
3-комн.хр	94 кв-л	48,7/33,8/6,5	900		5/5	Совм	тел	Балкон	М.дв.	
3-комн.хр	94 кв-л	48/34/6,7	950		3/5	Совм	тел	Балкон	М.дв.	Реш
3-комн.хр	95 кв-л	59/41/6,8	1100		3/5	Совм	тел	Балкон	Дв.дер.	
3-комн.хр	189кв-л	55/37/6	1300	Торг	2/5	Совм	Тел	Балкон	М.дв.	
3-комн. хр.	6 мрн	49/35/6	1000	Торг	2/5	Совм	тел	Балкон	М.дв.	Реш
3-комн. хр.	9 мрн	58,3/39,2/6	1000		5/5	Разд	Тел	Балкон		
3-комн. хр.	11 мрн	55,8/37/6	1150		4/5	Совм	Тел	Балкон	М.дв.	
3-комн. хр.	15 мрн	49,8/35/6,5	900	Торг	5/5	Совм	Тел	Балкон	М.дв.	
3-комн. хр.	15 мрн	49/35/6,7	1050		5/5	Совм	Тел	Балкон	М.дв.	

СДАЮТСЯ в аренду офисные помещения в 7 мкр – 14 кв.м и 65,8 кв.м

улучшенной планировки

3-комн. ул	6 мрн	69,8/45/8,8	1600		1/5	Разд	тел	Балкон	М.дв.	
3-комн. ул	6а мрн	58,9/37,6/9	1020	Торг	1/4	Разд	Тел	Лоджия		Реш
3-комн. ул	6а мрн	66,8/38,1/10	1500		4-5/5	2 с/у	тел	2 балк	М.дв.	Реш
3-комн. ул	7 мрн	61,8/39,9/-/	1200	Торг	8/9	Разд	Тел	б+л	М.дв.	
3-комн. ул	7 мрн	64,3/42,3/9	1500		5/5	Разд	тел	б+л	М.дв.	
3-комн. ул	7а мрн	60/-/9	1500	Торг	2/9	Разд	тел	б+л	М.дв.	
3-комн. ул	8 мрн	59,8/38,7/9,1	1500	Торг	3/5	Разд	Тел	б+л	Дв.дер.	
3-комн. ул.	8 мрн	59,8/37,9/9	1500	Торг	4/5	Разд	Тел	Балкон	М.дв.	
3-комн. ул.	8 мрн	65,4/41,7/8,5	1450		2/9	Разд	Тел	б+л	М.дв.	
3-комн. ул.	9 мрн	62,7/40/9	1450	Торг	7/9	Разд	Тел	Лоджия	М.дв.	
3-комн. ул.	17 мрн	59,3/38,3/9	1200		5/5	Разд	Тел	б+л	Дв.дер.	Реш
3-комн. ул.	17 мрн	60,2/39,7/7,2	1500		4/5	Разд	тел	Лоджия	М.дв.	
3-комн. ул.	17 мрн	58,5/37,7/9	1350		1/5	Разд	Тел	Лоджия	М.дв.	Реш
3-комн. ул	18 мрн	67,7/45,6/9	1600		2/5	Разд	Тел	2 балк	М.дв.	Реш
3-комн. ул	18 мрн	59/38/8	1450		3/5	Разд		Лоджия	М.дв.	
3-комн. ул	22 мкр	69/48/9	1200		1/5	Разд	Тел		М.дв.	Реш
3-комн. ул	22 мкр	58,4/38,3/7,2	1600		4/5	Разд	Тел	Лоджия	М.дв.	
3-комн. ул.	29 мрн	65,3/41,1/10,2	1500	Торг	2/5	Разд	тел	Лоджия	М.дв.	
3-комн. ул.	29 мрн	63,8/39,1/11,6	1600		2/5	Разд	Тел	б+л	М.дв.	
3-комн. ул.	29 мрн	65,4/41,2/10,2	1500		4/5	Разд	Тел	Лоджия	М.дв.	
3-комн. ул.	29 мрн	68,8/42,5/9,6	1300		8/10	Разд	тел	б+л	М.дв.	
3-комн. ул.	32 мрн	56/43/11,5	1800		1/7	Разд	тел			
3-комн. ул.	32 мрн	66,9/-/9	1450		1/5	Разд		Балкон	М.дв.	Реш
3-комн. ул.	84 кв-л	63,5/39,3/9,2	1350		5/5	Разд	тел	Лоджия		
3-комн. ул.	95 кв-л	64,9/41,1/9	1300	торг	3/5	Разд	Тел	Балкон	М.дв.	Реш
3-комн. ул.	95 кв-л	64,5/39,4/9	1500	Торг	5/5	Разд	тел	Балкон	М.дв.	
3-комн. ул.	95 кв-л	63,4/38,5/9	1350	Торг	3/5	Разд	Тел	Балкон	М.дв.	
3-комн. ул.	95 кв-л	68,9/42,6/9	1750	Торг	4-5/5	2 с/у	т.т.	Балкон	М.дв.	Реш
3-комн. ул.	278 кв-л	69,2/41,2/9	1200		1/5	Разд	Тел		Дв.дер.	
3-комн. ул.	278 кв-л	65/40/9,5	1600	Торг	3/5	Разд	Тел	Балкон	М.дв.	

экспериментальной планировки

3-комн. эксп	6а мрн	61,3/39,5/6,9	1200		4/5	Разд	тел	Балкон	дв.дер.	
3-комн. эксп	6а мрн	70,1/41,1/7,5	1420	Торг	2/5	Разд	тел	2 балк	М.дв.	
3-комн. эксп	6а мрн	70,3/45,3/9	1300		3/5	Разд		Балкон	М.дв.	
3-комн. эксп	6а мрн	61/36/10	1450		4/5	Разд	тел	2 балк	М.дв.	
3-комн. Ташк	10 мрн	58,1/36,8/9	1200		2/5	Разд	тел	Балкон	М.дв.	
3-комн. эксп	11 мрн	58,5/40,5/6	900		9/9	Разд	Тел	Балкон		
3-комн. эксп	11 мрн	57,1/38,7/6	1000		1/9	Разд	тел		М.дв.	Реш
3-комн. эксп	92 кв-л	60/40/7,2	1100		5/5	совм	тел	Балкон	М.дв.	Реш
3-комн. эксп	94 кв-л	60/30/6,6	1400		5/5	совм	тел	Балкон		

крупногабаритные

3-комн. кр.	1 кв-л	79,5/49,9/10	1200		2/2	Разд	тел	Балкон	М.дв.	
3-комн. кр.	18 кв-л	65/44,6/6,5	1200	Торг	2/2	Разд	тел	Балкон	М.дв.	
3-комн. кр.	19 кв-л	64/45/6	1000		1/2	Разд	т.т.		М.дв.	Реш
3-комн. кр.	20 кв-л	74,3/49,1/7,8	1250	Торг	2/2	Разд		Балкон	М.дв.	
3-комн. кр.	21 кв-л	72/48/7,5	1000	Торг	1/2	Разд	Тел		М.дв.	Реш
3-комн. кр.	23 кв-л	60,2/45/6,2	1000	Торг	1/3	Разд	т.т.		М.дв.	
3-комн. кр.	24 кв-л	76/52/6	1200		1/2	Разд	Тел		М.дв.	Реш
3-комн. кр.	27 кв-л	70/50/9	2000		2/2	Разд	тел		М.дв.	Реш
3-комн. кр.	30 кв-л	59,5/41,8/8	1000	Торг	1/2	Разд	Тел		М.дв.	Реш
3-комн. кр.	30 кв-л	64,3/45,6/7	1150		1/2	Разд	тел		М.дв.	Реш
3-комн. кр.	34 кв-л	64,5/45/6,5	1000	Торг	1/2	Разд	Тел		М.дв.	Реш
3-комн. кр.	35 кв-л	60,1/43,3/6	1000	Торг	1/2	Разд	Тел		М.дв.	

СРОЧНО продается 3-комн. экспериментальной планировки на 2 эт. в 6а мкр

3-комн. кр.	50 кв-л	95/54/14	1320		2/2	Разд	Тел	Балкон	М.дв.	
3-комн. кр.	50 кв-л	81,4/49,8/11,1	1400		1/2	Разд			М.дв.	Реш
3-комн. кр.	50 кв-л	84/56/12	1200		1/2	Разд	тел		М.дв.	Реш
3-комн. кр.	53 кв-л	68,6/47,5/7	1550	торг	2/2	Разд			М.дв.	
3-комн. кр.	55 кв-л	56/37,3/6	1450	Торг	2/2	Разд	Тел	Балкон	М.дв.	
3-комн. кр.	55 кв-л	64,8/44,7/5,4	1250		2/	Разд			М.дв.	
3-комн. кр.	58 кв-л	76,1/47,9/10,4	1500	Торг	1/3	Разд	тел		М.дв.	Реш
3-комн. кр.	58 кв-л	73,8/47,9/7,5	1500	Торг	2/2	Разд	Тел	Балкон	М.дв.	
3-комн. кр.	58 кв-л	83,8/56/11,3	1400	Торг	1/2	Разд	Тел		М.дв.	Реш
3-комн. кр.	58 кв-л	75,6/50,4/7,4	1400		2/2	Разд	Тел	Балкон		
3-комн. кр.	59 кв-л	78,8/54/9	1450		1/5	Разд	Тел		М.дв.	Реш
3-комн. кр.	60 кв-л	74,3/49,7/6	1400		1/2	Разд	тел		М.дв.	Реш
3-комн. кр.	61 кв-л	82/57/7	1300		1/2	Разд				Реш
3-комн. кр.	73 кв-л	78/47/6	1500		1/4	Разд	Тел		М.дв.	Реш
3-комн. кр.	73 кв-л	72,9/46,3/7,7	1600		2/4	Разд	Тел		М.дв.	
3-комн. кр.	75 кв-л	79,1/54,5/8,5	1700		2/3	Разд	Тел			
3-комн. кр	80 кв-л	77,7/48/9	1860		1/4	Разд	Тел			
3-комн. кр	81 кв-л	77,1/54/8,5	1400	Торг	1/4	Разд	Тел		М.дв.	Реш
3-комн. кр	81 кв-л	94,3/63,5/12	1800		1/4	Разд	Тел		М.дв.	Реш
3-комн. кр	81 кв-л	74,4/51,5/8,5	1650		1/4	Разд	тел		М.дв.	
3-комн. кр.	89 кв-л	73/54/9	1400		1/4	Разд	Тел		Дв.дер.	
3-комн. кр.	89 кв-л	77/54/9	1900		1/4	Разд	тел		М.дв.	Реш
3-комн. кр.	89 кв-л	78/57/9	1600		1/4	Совм	тел		М.дв.	
3-комн. кр.	89 кв-л	77/54/9	1300		1/4	Разд	тел		М.дв.	Реш
3-комн. кр.	106 кв-л	74/-/8	1350		1/4	Разд	т.т.			
3-комн. кр.	211 кв-л	91/57/11,2	2100		2/4	Разд	Тел		М.дв.	
3-комн. кр.	211 кв-л	77,6/53,9/8,5	1550	Торг	1/4	Разд	тел		М.дв.	Реш
3-комн. кр.	А кв-л	77/54/9	1400		1/4	Совм	тел		Дв.дер.	
3-комн. кр.	Б кв-л	76,7/53,4/8,7	1500		1/4	Разд	тел			

агентство недвижимости
«ДОМашний юрист»

Адрес: 188 кв-л, д. 2, магазин "Лювена", оф. 1
т. 592-600

Операции с недвижимостью от 2%
СРОЧНАЯ ПРИВАТИЗАЦИЯ, ПРЕДСТАВИТЕЛЬСТВО В СУДЕ, ВЕСЬ СПЕКТР ЮРИДИЧЕСКИХ УСЛУГ

Выкуп неприватизированных квартир

1-комнатные				
106 кв-л	Кр.	4/4	48,8/17,4/7,4	850
6а мрн.	Ул.	5/5	33/18/9	760
6а мрн	Ул.	1/5	34,6/18/6,8	700
6а мрн	Ул.	3/4	33/18/8,8	750
7 мрн	Ул.	2/5	33,2/16,9/8,4	800
7 мрн	Ул.	3/5	33,1/16,7/9	750
7 мрн	Ул.	5/5	35/18/8,5	750
12а мрн	Ул.	5/5	37,2/17,4/8	750
15 мрн	Ул.	1/5	32,9/17/8,5	800
17 мрн	Ул.	5/5	35,5/18,4/7	700
17 мрн	Ул.	4/5	34,6/18/6,6	800
18 мрн	Ул.	8/9	37/18/9	750
18 мрн	Ул.	3/5	33,1/16,7/9	850
19 мрн	Ул.	3/5	33/17/9	750
19 мрн	Ул.	5/5	33/17/9	800
19 мрн	Ул.	1/5	34,7/17,8/9	750
22 мрн	Ул.	3/5	35/17,9/7,5	850
84 кв-л	Ул.	1/9	34/18/8	750
85 кв-л	Ул.	2/9	34,7/18,2/8	750
177 кв-л	Ул.	1/5	35/18/9	850 т.у.
219 кв-л	Ул.	1/5	34,6/18/6,8	750
225 кв-л	Ул.	5/5	33/18/8	800
92/93 кв-л	Хр.	4/5	30,4/16,7/6	750
7 мрн	Хр.	4/5	32.4/17.6/6.7	700
9 мрн	Хр.	2/5	30,4/17/6,6	700
10 мрн	Хр.	4/5	31/17,2/6	680
88 кв-л	Хр.	3/4	39/17/6	750
95 кв-л	Хр.	3/5	30,9/16,2/6,6	700
179 кв-л	Хр.	4/5	30,9/16,3/6,6	750
17 мрн	Эксп.	2/5	36.4/18.3/7.5	780
2-комнатные				
А кв-л	Кр.	2/4	56,6/32,5/8,6	1300
22 кв-л	Кр.	1/5	60/38/9,5	900
31 кв-л	Кр.	1/4	48/28,6	850
31 кв-л	Кр.	2/4	48/28,6	900
49 кв-л	Кр.	1/2	61,2/38,1/7,4	950
58 кв-л	Кр.	1/2	58,6/35/7,7	1000
58 кв-л	Кр.	2/2	60/37/8	1150
59 кв-л	Кр.	1/4	58,6/31/12	1400
73 кв-л	Кр.	3/4	55/32/7	1300
76 кв-л	Кр.	1/5	58,4/35,5/7	1200
76 кв-л	Кр.	2/4	47/27/9	1200
6 мрн	Ул.	6/9	53/33/7,1	1000
7 мрн	Ул.	4/9	53,7/33,5/9	1100
7 мрн	Ул.	8/9	54/31,9/7,1	1000
12а мрн	Ул.	1/5	51/30/9	1000
17 мрн	Ул.	1/5	44/27/6,9	1050т.у.
18 мрн	Ул.	4/5	41,7/28,3/8,7	1100
18 мрн	Ул.	2/5	50/30/8,8	1400т.у.
19 мрн	Ул.	6/9	54/33,8/7,7	1100
22 мрн	Ул.	2/5	54/31/7	1200
22 мрн	Ул.	3/5	52/31/9	1200т.у.
29 мрн	Ул.	8/10	50,3/30,1/9	1050
177 кв-л	Ул.	2/9	52,9/33,8/7	1300
7 мрн	Хр.	2/5	43/26/6	850
8 мрн	Хр.	5/5	45/29/6	800
10 мрн	Хр.	3/5	44,8/25,6/6,8	850
13 мрн	Хр.	5/5	44,9/30,1/6	850 т.у.
13 мрн	Хр.	1/5	44,8/28/6	830
15 мрн	Хр.	3/5	45/28,7/6,6	850
84 кв-л	Хр.	1/5	45/28/6,2	800
85 кв-л	Хр.	2/5	41,1/25,3/6	900т.у.
88 кв-л	Хр.	1/4	47/25/6	820
91 кв-л	Хр.	3/5	44,4/28/6,2	800
93 кв-л	Хр.	1/5	44,5/28,6/6	800
94 кв-л	Хр.	1/5	44,5/28,6/6	820
94 кв-л	Хр.	2/5	44,4/28/6,2	850
95 кв-л	Хр.	4/5	45/28/6,2	820
178 кв-л	Хр.	1/5	44/31/6	850
210 кв-л	Хр.	5/5	44,8/26/6,6	1000
3-комнатные				
19 кв-л	Кр.	1/3	71,7/45,8/9	1100
20 кв-л	Кр.	3/3	89,2/57,2/6	1300т.у.
23 кв-л	Кр.	1/2	62/45/6,2	1050
24 кв-л	Кр.	3/3	60/44/6	1200
25 кв-л	Кр.	1/2	57/38/6,3	950
27 кв-л	Кр.	2/2	78/56/10	1500
30 кв-л	Кр.	2/2	78/52/5,6	1300
51 кв-л	Кр.	1/3	74/47/10	1300
58 кв-л	Кр.	2/2	73,8/47,9/7,5	1400
58 кв-л	Кр.	3/3	75/50/6	1450
60 кв-л	Кр.	2/3	75/50/6	1200
61 кв-л	Кр.	2/2	77,1/51,5/7,1	1300
73 кв-л	Кр.	4/4	73,4/46,1/9	1300
80 кв-л	Кр.	1/4	73/56/9	1300
81 кв-л	Кр.	4/4	76/56/9	1400
211 кв-л	Кр.	1/4	77,6/54/9	1600т.у.
211 кв-л	Кр.	4/4	93,4/57,6/11,2	2200
211 кв-л	Кр.	1/4	93,4/57,6/11,2	1500
6а мрн	Ул.	3/5	65/37/10,2	1200
6а мрн	Ул.	1/5	61,6/38,5/6	1150
6а мрн	Ул.	5/5	61,3/39,5/8,9	1300
8 мрн	Ул.	2/9	65,4/42/8,5	1300
17 мрн	Ул.	2/5	75,4/55/9	1300
17 мрн	Ул.	1/5	60/38/10	1300
17а мрн	Ул.	5/5	60/38,8/9	1350
18 мрн	Ул.	5/5	60/38,8/9	1400
18 мрн	Ул.	2/5	66,8/43,8/9	1600
19 мрн	Ул.	1/5	64,7/42,6/9	1400т.у.
19 мрн	Ул.	6/9	62,2/40/9	1350
29 мрн	Ул.	2/9	68,8/43,2/9,6	1300
84 кв-л	Ул.	5/5	63,5/38,2/9,2	1350
95 кв-л	Ул.	4/5	60/46/6	1400
206 кв-л	Ул.	5/5	58,9/40/8	1500
Л кв-л	Хр.	5/5	55/37/6	900
9 мрн	Хр.	4/5	55/42/6	1200
13 мрн	Хр.	1/5	55/29/13,3 перепл.	1150 т.у.
15 мрн	Хр.	5/5	49,7/34,8/6,9	1000
92 кв-л	Хр.	5/5	60/47/6	1000
93 кв-л	Хр.	1/5	60,5/43/6,3	1000
94 кв-л	Хр.	1/5	46,7/34,7/6	980
179 кв-л	Хр.	2/5	56,4/38,4/6	1300
182 кв-л	Хр.	1/4	54,7/37,8/6	1100
182 кв-л	Хр.	2/4	54,7/37,8/6	1300
189 кв-л	Хр.	1/5	54,7/37/6,7	1100
189 кв-л	Хр.	5/5	56,4/38,4/6	1200
92/93 кв-я	Эксп.	1/5	68/38/10,4	1100
11 мрн.	Эксп.	1/9	57,1/38,7/6	1000
85а кв-л	Эксп.	5/5	63,6/40,2/7,5	1200
4-комнатные				
51 кв-л	Кр.	1/3	98,7/68/12	1800
п.Китой	Ул.	3/5	80/59/5	1200
7 мрн	Ул.	4/5	76/56/9	1400
8 мрн	Ул.	4/5	76,1/53,6/9	1500
15 мрн	Ул.	1/9	77,4/56/7,6	1500
17 мрн	Ул.	3/5	104/90/10	1500
17а мрн	Ул.	2/5	80/56/9	1300
18 мрн	Ул.	4/5	86,5/65/9	1700
15а мрн	Хр.	1/5	58,7/42/6	1000
207 кв-л	Хр.	4/5	58,6/43/6	1200
п.Мегет	Эксп.	5/5	80/44,9/6	850

Требуются сотрудники с личным авто

СРОЧНО КУПИМ
КВАРТИРЫ под ОФИС по ул. Коминтерна и другим главным улицам города

Доверяйте своим домашним

Для подписчиков газеты "Свеча" "ДОМашний юрист" предоставляет скидку на операции с недвижимостью 10%

* Мне 36 лет (167-70), рабочей профессии, непьющий, детей нет, но очень люблю. Желаю познакомиться с женщиной, близкой по возрасту, можно с ребенком, для серьезных отношений. Ангарск-36, 25 01 728555.

* Мужчина-пенсионер ищет одинокую женщину для помощи по хозяйству, могу помочь в летний период (плотник). Ангарск-9, 25 01 672801.

* Мне 42 года, инвалид 2 гр. (дефект речи). Познакомлюсь с женщиной, близкой по возрасту, для дружеских отношений. Телефон ускорит встречу. Ангарск-38, 25 03 760021.

ИЩУ ДРУЗЕЙ

* Антон (16 лет), я не смогла прийти на встречу. Давай встретимся в субботу, в 18 час., возле маг. "Центральный" (8 мр-н). Алика.

* Милая симпатичная девушка 16 лет хочет познакомиться с красивым парнем 16-17 лет. Если заинтересовала – назначай встречу. Виктория.

* Две симпатичные девчонки – Вика (16 лет) и Ксюша (18 лет) – хотят познакомиться с классными парнями 17-18 лет. Если заинтересовали – назначайте встречу.

* Симпатичная веселая девушка (18 лет) желает познакомиться с парнем из института (19-23 лет). Желателен ваш номер телефона. Ангарск-25, 602758.

* Привет, Вендетта! Меня зовут Яша. Я очень устал от скуки. Давай встретимся. О себе: 15 лет, красавчик, с ч/ю.

* Привет, Валькирия! Ты меня заинтересовала. Мне 15 лет. Давай встретимся.

* Меня заинтересовала одна очень интересная дама по имени Джоли. Давай встретимся. Мне 15 лет. Цой.

СООБЩЕНИЯ

* Мне жаль, что все закончилось так быстро. Мне жаль, что не могу тебя теперь обнять. Пусть отдала тебе я слишком много. Как больно все-таки любовь терять. Теперь мне солнце по-иному светит, и пусть прошла давно холодная зима, меня по-прежнему лишь вера греет, но виновата в этом я сама. Камчатка.

* Бедная-бедная девчонка. Опять ты осталась одна. Похожа ты на ребенка, что доверчиво ждет у окна. Ну что же грустишь ты, глупышка, и слезы напрасно-ты льешь. Ее именем исписана книжка – ты позвонишь – она пошлет... Ты ждешь и надеешься снова, просто хочешь вернуть все назад. И, конечно, то страстное слово, что сказала тогда невпопад. Как образ ее не запомнить? И видеть ее лишь во сне. Стук в дверь, и сердечко вдруг вздрогнет, и подпись: "Она!" на стекле. Всем покинутым и одиноким я посвящаю этот стих. Ваша Онли, с надеждой на лучшие времена.

* Анютка, солнышко, любимый котик! Прости меня, если сможешь. Я никогда не забуду тебя и все, что между нами было! У меня ничего не получается, что-то держит... Я знаю, это глупо! Готова стоять перед тобой на коленях и просить прощения за каждую твою слезинку. Мне тоже без тебя плохо. Будь счастлива, малыш. Твоя Онли.

* Говорят, что в Петербурге есть необычный музей сновидений. Не могу представить сны в качестве музейных экспонатов. Между прочим, психологи говорят, что виденное во сне не совсем совпадает с тем воспоминанием о сне, которое мы можем передать словами близкому человеку после пробуждения. То есть сон – это такая эфемерная штуковина, он вроде есть и его вроде нет. Эсхатолог.

* Погибаешь молодым. Все узнав: несчастье, горе. Сгинешь ты, как талый дым, исчезая в бездне моря. Ты жестоко был убит бессердечным другом смерти, и душа моя горит, ожидая часа мести. Фантом. Ангарск-13, 25 04 400992.

* Крик в пустоту, разбитые часы, осколки, порванные струны... Напрасно я жду, что качнутся весы, на сердце шрамы, словно руны. И все, что было, вольной птицей за гранью сгинет бытия, но жизни чистую страницу открыть опять забудь я. Костя С.

* Василий А-ев – Карабас, вспомни Мольку. Откликнись в Ангарск Бате. Я тебя искал через Иркутск. Адреса нет. Ангарск-35, 1275/5885.

* Уязвленное чувство мужского достоинства сказало: "Взрослеть тебе надо, деточка!". Позже выяснилось, что достоинство женато. А деточка ухмыльнулась и промурлыкала: "И кому из нас нужно взрослеть?". Мустанг.

* О, наимудрейший! Ну, как же так? Вас всюду потеряли. И все-то вопрошают, что с вами приключилось. А вы молчите. Ай-яй-яй! Сударь, нельзя фанатами бросаться, мол, завтра я других найду... Но верю в благородство ваше, вы не покинете всех нас, хотя бы не уйдете по-английски, не выпив прежде со мной на брудершафт! Мустанг. Ангарск-26, 590284.

* Хей-нэ, ай! Най-най-нэ! Я танцую по весне! С крыльев стряхиваю лед – так велит мне небосвод! И в очах моих улыбка, на губах играет луч! Знаю, жизнь моя – картинка. Оттого и веселюсь! (Кто спросит, я пошла гулять с ума!). Параноид и Ботаник?, мы с вами лично не знакомы, но я вам все же передам привет! Мустанг и Ко. Ангарск-26, 590284.

* Кирилл Б., нежность моя не растеряна, на семи ветрах не развеяна, по пустякам не разменена. Я не буду с тобой, не хочу, слышишь! Не хочу! Твоя Тень.

* Кирилл Б., будешь сейчас один, если поймешь, то будет поздно. Рядышком мне не быть, и нет смысла. Слышишь, я не желаю быть, не бойся, не жди... Твоя Тень.

* Кирилл Б., знаешь, как это важно и дорого – отыскать любовь среди холода. Но с тобой мне не быть, пойми, не бойся и не жди. Твоя Тень.

...пустая трата времени. Или зайди ко мне домой вечером. С любовью Вуду.

* Иллюзия, не обижайся, что не отвечаю на СМС. Причина проста – нет денег на телефоне. Ты по-прежнему – супер, и я рада, что обрела подругу в твоем лице. Скриппер, не желаешь пообщаться? Вдруг да сочтешь меня интересным собеседником. Рене де Люнкур. А-32 075-725-452-86.

...не гоже и кто кому должник? Когда-нибудь попозже исправим черновик... Но поздно, друг мой, поздно, не отыскать мостов, и делается грозным шуршание листов. Обиженные люди, забытые долги... Поправлено не будет в минувшем ни строки. Кому мы, обещая, солгали без стыда, уходят, не прощаясь, уходят навсегда. Кого мы оттолкнули, кого мы подвели. Корявых заголовков напрасно не скобли. И наша повесть мчится к финалу, а потом

НП "Доступное жилье"

Адрес: 7 мр-н, д. 14, офис 214, т. 56-84-97, 56-97-03 (04, 05, 06)

- Все виды кредитования
- Кредитование покупки жилья – под 5-6% годовых
- Покупка, продажа, приватизация
- Вклады от населения:
  - пенсионный – 30% для уважаемых пенсионеров
  - процентный – 25% – это выгодно
  - детский – от 30 до 32% – хороший подарок на совершеннолетие
- Краткосрочные займы – под 4% в месяц
- Ремонтно-строительные и отделочные работы

Мы пришли после других для того, чтобы быть лучше них!

* Кирилл Б., забыть – не вспомнить, не забудешь никогда! Твоей любви не хватит, не заметишь, как всегда. Уйти без следа навсегда и насовсем, навсегда! Твоя Малышка.

* Ж.Р., любимая, я вернулся, я здесь. Напиши мне письмо, и мы (все) встретимся. Поздравь меня – я уже чтец, скоро буду дьяконом, потом и священником. Кардиналом я не хочу быть. Больше сюда не пиши, ибо "Свечу" я не читаю –

* С младенческого крика до самого "прости" таинственную книгу слагаем по пути. Теснятся чьи-то лица за каждою строкой. Мы черкаем страницы беспретной рукой. Мы веселы и правы, мы скачем напрямик, размашистые главы заносятся в дневник. А если и помаркой испорчена строка – ни холодно ни жарко нам с этого пока. Успеем возвратиться, попридержать коней... Подумаешь, страница, их много в книге дней. Что гоже, что последняя страница покроет пухлый том. И так же запоздало, стирая слезы с глаз, как мы иных, бывало, другие вспомнят нас. Литтл Баттерфляй, получи письмо. Извини за поздний ответ. Рене де Люнкур.

Как всегда, мы поздравляем именинников этой недели. Желаем отличного настроения. Будьте счастливы! Удачи вам! Оставайтесь с нами. Редакция

НАРОДНОЕ
АГЕНТСТВО НЕДВИЖИМОСТИ

Адрес: 80 квартал, дом 1 (К.Маркса, 35)
остановка трамвая «Ул. Горького»
Тел.: 52-17-52, 52-12-00
E-MAIL: NAROD@DOM-IRK.RU

• ПРОДАЖА • ОБМЕН • АРЕНДА • ВЫКУП КВАРТИР • БЕСПЛАТНАЯ ПРИВАТИЗАЦИЯ

Квартиры в Усолье-Сибирском от 300 тыс. руб. *Большой выбор квартир без условий*

Комнаты							
8 кв (2)	кр	1/3	-/40/8	-	-	разд.	850
18 кв.	кр	2/2	-/15/7,0	-	-	разд.	300
26 кв.	кр	1/2	-/15,2/11,0	-	-	разд.	400
33 кв.	кр.	2/2	-/21,6/6	Т	-	разд.	350
49 кв.	кр.	1/2	-/21,7/-	-	-	разд.	430т/у
85 кв.	4/5	-/17,6/13		Т	Б		350
189 кв.	[illegible]	-/12,4/15,5		Т	-	2 разд.	300
1-комнатные							
82 кв.	кр.	3/5	30,5/17,2/6,1	-	Б	совм.	7?0 б/т
84 кв.	кр.	1/5	31,4/18,5/6,3	-	-	совм.	700т/у
88 кв.	кр.	3/4	30,9/18/6,0	Т	Б	совм.	750
88 кв.	кр.	1/4	30/17/6,0	Т	Б	совм.	750
92 кв.	хр.	1/5	30/18/6	Т	-	совм.	по условию
92/93 кв.	хр.	3/5	30,5/17,9/6,5	Т	Б	совм.	830
178 кв.	хр.	2/5	30,3/17,8/6,7	Т	Б	совм.	800
6 м/н	ул.	6/9	32,8/19,0/9,0	Т	Б	разд.	830
6а м/н	ул.	1/4	39,8/17,3/8,6	Т	-	разд.	720т/у
7 м/н	ул.	2/5	33,2/16,9/8,4	Т	Б	разд.	800
10 м/н	ул.	8/10	35,8/17,5/8,2	Т	Б	разд.	900
18 м/н	ул.	3/5	33,1/16,7/8,5	Т	Б	разд.	800
18 м/н	ул.	1/5	32,6/16,6/8,3	-	-	разд.	750
22 м/н	ул.	3/5	34,6/17,9/7,5	Т	2Б	совм.	850
32 м/н	ул.	2/5	33,1/16,9/9,0	т/т	Л	разд.	850
33 м/н	ул.	1/5	32,8/16,8/9,0	-	-	разд.	780
85 кв.	ул.	2/9	34,9/18,2/8,0	Т	Л	разд.	800
212 кв.	эксп.	5/5	32,7/16,6/9,3	-	Б	разд.	1 000
Михайловка	ул	2/5	41,0/18,0/9,0	-	-	разд.	170т/у
74 кв.	кр	3/4	30,6/19,0/8,0	Т	-	разд.	900
106 кв.	кр.	4/4	40,8/17,4/7,4	Т	-	разд.	850
107 кв.	кр.	1/4	36,1/17,6/6,5	-	-		по условию
2-комнатные							
6 м/н	хр	5/5	60,8/45,3/9,3	-	-	разд.	750
6 м/н	хр.	1/5	45,0/29,0/6,2	Т	-	совм.	850
6 м/н	хр	5/5	45,2/28,7/6,5	-	Б	совм	750
10 м/н	хр.	2/5	45/30/6,0	Т	Б	совм.	950
11 м/н	хр	1/5	42,2/26,2/6,2	-	-	совм.	850
15 м/н	хр.	4/5	45/28,5/6,8	Т	Б	совм.	870

СРОЧНАЯ ПРОДАЖА
2-комн. кр. в 88 кв. (3/4, 750 т.р.)

82 кв.	хр.	5/5	41,3/25,6/6,0	Т	Б	совм.	900
85 кв.	хр	3/5	40,9/26,2/6,0	Т	Б	совм.	860т/у
85 кв.	хр	1/5	41,1/25,6/5,9	Т	-	совм.	850
88 кв.	хр.	2/5	41,1/25,5/6,0	Т	Б	совм.	900
88 кв.	хр.	1/4	40,8/25,3/6,0	Т	-	совм.	850
92 кв.	хр.	1/5	42/26,7/6,7	Т	-	совм.	850
178 кв.	хр	1/5	44,8/30,1/6,3	Т	-	совм.	800
182 кв.	хр.	1/4	45/30,3/6,5	Т	-	совм.	800
182 кв.	хр.	1/4	45/30/6,0	Т	-	совм	по условию
[illegible] кв.	хр.	1/4	44,7/29,8/-	-	-	совм.	1 500
[illegible] кв.	хр	1/4	41/26,4/6,0	Т	-	совм.	1 300
[illegible] кв.	хр.	1/4	45/30/6,0	-	-	совм.	810
6а м/н	эксп.	44,1/27,7/6,0		Т	-	разд.	850
84 кв.	эксп.	6/9	41,7/26,3/7,9	Т	-	совм.	900
91 кв.	эксп	1/5	44,6/28,1/5,5	Т	-	совм.	715
92 кв.	эксп.	5/5	39,6/19,1/9,0	Т	-	разд.	750
6 м/н	ул.	8/9	-/34/-	Т	Б,Л	разд.	1 000
6а м/н	ул	3/5	51,4/30,5/9,1	-	Б	разд.	1 200
6а м/н	ул.	4/5	49,8/29,9/8,7	Т	Б	разд.	1050
[illegible] м/н	ул.	2/4	50,3/29,6/9,0	Т	Б	разд.	1 000
7 м/н	ул.	5/9	-/34,3/-	Т	2Л	разд.	1 100
7 м/н	ул.	4/5	59,7/34,9/10,7	Т	Б,Л		1 300т/у
7 м/н	ул.	4/5	50/32/7,5	Т	Б,Л	совм.	1200
29 м/н	ул.	8/10	50,4/26,8/9,1	Т	Л	разд.	950
29 м/н	ул.	1/10	49,6/26,9/10,8	Т	Л	разд.	1 200
29 м/н	ул.	1/10	52,8/29,9/9,0	Т	-	разд.	1 200
29 м/н	ул.	5/10	53,4/29,9/8,6	Т	Б	разд.	1 250
29 м/н	ул.	1/5	49,3/29,9/7,7	Т	Л	разд.	1 000
32 м/н	ул.	2/5	50/29,3/8,8	Т	2Б	разд.	1 200
33 м/н	ул.	4/5	50,2/28,9/-	Т	Б,Л	разд	1 200
177 кв.	ул	3/9	53,9/33,3/6,7	Т	2Б	разд.	1 300т/у
278 кв.	ул.	5/5	53,3/29,6/8,8	Т	Б	разд.	930т/у
17 кв.	кр.	1/2	-/-/-	Т	-	разд.	850
24 кв.	кр.	1/3	59,1/31,3/9,5	Т	-	совм.	1 000
31 кв.	кр.	1/2	46,8/28,0/6,1	Т	-	разд.	950
55 кв.	кр	1/2	46,9/27,3/7,[illegible]	Т	-		1 100
59 кв.	кр	1/3	55,1/30/6,0	Т	-	разд.	1 500
[illegible] кв.	кр.	1/3	57,2/34,2/5,8	-	-	разд.	[illegible] т/у
74 кв.	кр.	1/4	41,4/23,1/7,5	Т	-	разд.	1 400
76 кв.	кр.	1/4	47,3/28,6/7,5	Т	-	совм.	950т/у
76 кв.	хр.	3/3	51,5/31,2/7,3	Т	-	разд.	1 450т/у
76 кв.	хр.	4/4	61,6/33,5/7,9	Т	Б	разд.	1 500
76 кв.	кр.	2/4	[illegible]	Т	-	разд.	1 300т/у
[illegible] кв.	кр.	1/4	62/[illegible]	Т	-	совм.	1 400
[illegible] кв.	кр.	1/4	41,2/2[illegible]/7,3	Т	-	совм.	1 000
106 кв.	кр.	4/4	39,5/32,5/8,2	Т	Б	разд.	1 350
107 кв.	кр.	4/4	-/36,7/8,0	Т	-	разд.	1 400т/у
211 кв.	кр.	1/4	54,6/32,4/[illegible]	Т	-	разд.	1 200
А кв.	кр.	1/4	55,5/32,[illegible]	Т	-	совм.	2 200
3-комнатные							
9 м/н	хр.	1/5	54/37,5/6,0	Т	-	разд.	950
72 кв.	хр.	2/5	67,9/49,3/14	Т	Б	совм.	1400т/у
72 кв.	хр.	1/5	60,0/42,0/6,0	-	-	совм.	1350
85 кв.	хр.	5/5	58,7/41,4/6,5	Т	Б	совм.	1 000
93 кв.	хр.	1/5	60,5/43,8/7,0	Т	-	совм.	1 200
93 кв.	хр.	1/5	58,7/42/6,0	-	-	совм.	900
94 кв.	хр.	5/5	47,8/33,8/6,1	Т	Б	совм.	1 100
95 кв.	хр.	1/5	58,9/42,3/6,2	Т	-	совм.	1 050
205 кв.	хр.	1/5	55,9/37,9/6,0	Т	-	разд.	1 100
«Л» кв.	хр.	5/5	55,5/37,7/6,0	Т	Б	разд.	1 000
6а м/н	эксп.	70,1/41,1/7,5		Т	2Б	разд.	1 480т/у
6а м/н	эксп.	[illegible]		Т	2Б	разд.	1 450
11 м/н	эксп.	1/9	57,1/38,5/6	Т	-	разд.	1 100
94 кв.	эксп.	1/5	68,7/38,3/11,4	Т	-	разд.	1 150
6а м/н	эксп.	[illegible]/39,8/7,8		Т	Б	разд.	1 400
[illegible] м/н	ул.	4-5/5	66,8/38,1/8,5	Т	Б,Л	2разд.,совм.	1 500т/у
6а м/н	ул.	5/5	61,3/39,5/7,5	Т	Б	разд.	1 200
7 м/н	ул.	7/9	61,8/39,7/8,8	Т	2Б	разд.	1 300
7 м/н	ул.	3/5	68,1/36,8/10,0	Т	2Б	разд.	1450т/у

СРОЧНАЯ ПРОДАЖА
1-комн. ул. в 22 мр-не (4/5, 850 т.р.)

7а м/н	ул.	4/5	68,6/47,1/21,5	Т	3Б		2 000
8 м/н	ул.	3/5	68,6/47,4/6,7	Т	2Б	разд.	1 800
8 м/н	ул.	[illegible]	63,4/40,5/8,5	Т	БЛ	разд.	1 200
8 м/н	ул.	3/5	[illegible]/38,0/7,0	-	Б	разд.	1400т/у
9 м/н	ул.	5/5	68,6/46,8/8,9	Т	2Б	разд.	2 000т/у
12а м/н	ул.	4/6	76,1/45,0/11,2	Т	Б	разд.	2300т/у
15 м/н	ул.	2/5	66,8/45/8,7	Т	-	разд.	1 400
17 м/н	ул.	2/5	75,4/52/8,6	Т	-	разд.	1 200
17а м/н	ул.	4/5	60,2/39,7/7,2	Т	Б	разд.	1 400т/у
17а м/н	ул.	5/5	58,5/37,6/8,8	Т	Л	разд.	1 300
17а м/н	ул.	4/5	60,0/38,0/7,0	Т	Л	разд.	1300т/у
18 м/н	ул.	2/5	66,8/43,9/8,8	Т	Б	разд.	1 600т/у
18 м/н	ул.	2/5	64,9/42,5/8,6	Т	Л	разд.	1 600б/т
19 м/н	ул.	1/5	64,7/42,6/10,0	Т	2Л	разд.	1400
29 м/н	ул.	2/5	65/39,3/9,0	Т	Б-6м	разд.	1 500
29 м/н	ул.	8/10	-/-/-	Т	Б,Л	разд.	1 300
29 м/н	ул.	3/5	66,3/42,4/9,6	2Б	Т	разд.	1600
84 кв.	ул.	5/5	63,5/39,2/9,2	Т	Л-6м	разд.	1500
95 кв.	ул.	5/5	64,5/39,4/9,5	Т	Б	разд.	1 500
278 кв.	ул.	3/5	64,8/39,9/9,5	Т	Л	разд.	1700т/у
Тельма	ул.	1/1	69/43/12	Т	-	разд.	900

СРОЧНАЯ ПРОДАЖА 2-комн. кр. в 100 кв. (2/2, 850 т.р.)

ПРОДАЖА БЕЗ УСЛОВИЙ:

комн.	20 кв.	кр.	1/2	75,2/17,5/7,0	-	-	разд.	[illegible] т/у
1хр.	13 м/н	хр.	[illegible]	[illegible]	Т	[illegible]	совм.	[illegible]
1хр.	[illegible] кв.	хр.	[illegible]	[illegible]	Т	[illegible]	совм.	760 т/у
1хр.	[illegible] кв.	хр.	[illegible]	[illegible]	Т	[illegible]	совм.	[illegible]
1хр.	[illegible] кв.	хр.	[illegible]	[illegible]	Т	[illegible]	совм.	[illegible]
1ул.	12а м/н	ул.	[illegible]	[illegible]	Т	[illegible]	разд.	[illegible]
1ул.	15 м/н	ул.	[illegible]	[illegible]	Т	[illegible]	совм.	[illegible]
1ул.	17 м/н	ул.	[illegible]	[illegible]	Т	[illegible]	совм.	[illegible]
1ул.	17 м/н	ул.	[illegible]	[illegible]	Т	[illegible]	совм.	[illegible] т/у
1ул.	22 м/н	ул.	[illegible]	[illegible]	Т	[illegible]	совм.	[illegible]
2хр.	7 м/н	хр.	[illegible]	[illegible]	Т	[illegible]	совм.	900 т/у
2хр.	9 м/н	хр.	[illegible]	[illegible]	Т	[illegible]	совм.	950
2хр.	11 м/н	хр.	[illegible]	[illegible]	Т	[illegible]	совм.	950 т/у
2хр.	11 м/н	хр.	[illegible]	[illegible]	Т	[illegible]	совм.	[illegible]
2хр.	[illegible] кв.	хр.	[illegible]	[illegible]	Т	[illegible]	совм.	[illegible]
2хр.	[illegible] кв.	хр.	1/4	[illegible]	Т	[illegible]	совм.	[illegible]
2хр.	[illegible] кв.	хр.	[illegible]	45,1/2[illegible]	Т	[illegible]		[illegible]
2хр.	[illegible] кв.	хр.	[illegible]	[illegible]	Т	[illegible]	совм.	[illegible]
2хр.	[illegible] кв.	хр.	1/2	37,3/24,9/4,8	Т	[illegible]	совм.	[illegible]
2хр.	[illegible] кв.	хр.	2/5	45,1/28,6/6,8	Т	Б	совм.	950 т/у
2эксп.	[illegible] кв.	эксп.	4/5	44,8/26,4/9,0	Т	-	разд.	900
2ул.	[illegible]а м/н	ул.	2/5	53/32/9,0	Т	-	разд.	1 200
2ул.	[illegible] м/н	ул.	8/10	50,3/30,2/9,0	Т	Б	разд.	1 050
2ул.	[illegible] м/н	ул.	1/5	50,9/29,0/9,1	Т	Б	разд.	1 200
2кр.	[illegible] кв.	кр.	1/2	45,8/26,9/7,0	Т	-	совм.	1 100
2кр.	[illegible] кв.	кр.	1/2	47,4/18,9/17,2	т/у	-	совм.	[illegible] т/у
2кр.	[illegible] кв.	кр.	1/2	61,2/38,1/7,4	Т	-	разд.	[illegible]
2кр.	74 кв.	кр.	[illegible]	[illegible]	Т	-	совм.	1 [illegible]
2кр.	75 кв.	кр.	2/3	58,2/31,1/10,2	Т	-	разд.	1 [illegible]
2кр.	76 кв.	кр.	1/4	56,9/31,4/9,0	Т	-	разд.	1 [illegible]
2кр.	80 кв.	кр.	[illegible]	[illegible]/32,6/8,4	Т	Б	разд.	1 [illegible]
2кр.	100 кв.	кр.	[illegible]	[illegible]/6,5	Т	-	разд.	[illegible]
2кр.	100 кв.	кр.	1/2	[illegible]	Т	-	разд.	[illegible]
2кр.	106 кв.	кр.	4/4	[illegible]	Т	[illegible]	разд.	1 200
3хр.	15 м/н	хр.	[illegible]	[illegible]	Т	[illegible]	совм.	1050
3хр.	85 кв.	хр.	[illegible]	[illegible]	Т	[illegible]	совм.	1 150
3ул.	12а м/н	ул.	[illegible]	[illegible]	Т	[illegible]	разд.	1800
3ул.	32 м/н	ул.	[illegible]	[illegible]	Т	[illegible]	разд.	1 500
3кр.	23 кв.	кр.	[illegible]	[illegible]	Т	-	разд.	1 100
3кр.	61 кв.	кр.	[illegible]	[illegible]	Т	-	разд.	1 300
3кр.	108 кв.	кр.	1/4	77,2/46,4/7,8	Т	-	разд.	1 600
3кр.	А кв.	кр.	2/4	115/-/10	Т	-	совм.	3 500

С нами продать просто:
Звони: 52-17-52, 52-12-00

Расскажи о своей квартире

ВЕЧЕРОМ ВСТРЕЧАЙ ПОКУПАТЕЛЯ

Мы не строим замков из песка.

Мы продаем надёжное жильё!

Агентство недвижимости "Суворов"

АДРЕСА: 1) 182 кв-л, д. 8, тел.: 59-26--70, 59-26-90, аренда - 59-26-40; 2) 89 кв-л, д. 2, тел.: 53-31-53, 53-31-41, обмен и аренда - 53-31-70; 3) 22 мр-н, д. 12, тел.: 51-94-60, 51-94-61, обмен и аренда - 51-94-62.

АГЕНТСТВО СУВОРОВ

КОМНАТЫ НА ПОДСЕЛЕНИИ						
21 кв.	Кр.	2/2		14,7		365 т/у
26 кв.	Кр.	1/2		15,2	12,0	400
61 кв.	Кр.	1/2		13,7	7,3	380
189 кв.	Эксп.	2/5		9,0	19,2	270
189 кв.	Эксп.	2/5		12,4	19,2	370
189 кв.	Эксп.	2/5		16,5	19,2	490
189 кв.	Эксп.	3/5		10,7	19,2	300
189 кв.	Эксп.	4/5		8,6	18,9	270
1-КОМНАТНЫЕ (хрущевки)						
6 м/н	Хр.	5/5	31,4	18,4	6,0	740
8 м/н	Хр.	3/5	31,0	16,8	6,0	750
8 м/н	Хр.	4/5	31,6	17,4	6,9	760
10 м/н	Хр.	2/5	30,8	18,1	6,2	750
10 м/н	Хр.	5/5	31,0	18,2	6,2	730
15 м/н	Хр.	1/5	31,2	17,6	6,9	800 т/у
88 кв.	Хр.	2/4	30,8	18,0	6,1	750 т/у
88 кв.	Хр.	3/4	30,6	17,9	6,1	750
88 кв.	Хр.	4/4	30,3	16,9	6,0	720 т/у
92/93 кв.	Хр.	4/5	30,5	17,9	6,0	830
95 кв.	Хр.	1/5	32,6	17,9	6,2	700
179 кв.	Хр.	5/5	31,1	19,9	6,3	770
1-КОМНАТНЫЕ (улучшенные, крупногабаритные)						
6 м/н	Эксп.	5/5	30,7	16,7	7,0	530
6а м/н	Ул.	1/5	32,7	16,4	8,2	800
6а м/н	Эксп.	5/5	34,7	18,0	7,5	780
7 м/н	Ул.	1/9	36,1	17,1	7,0	900
7 м/н	Ул.	2/5	33,0	16,6	9,0	830 т/у
7 м/н	Ул.	3/5	33,8	16,8	8,6	850
7 м/н	Ул.	3/5	35,0	17,0	8,5	770
7 м/н	Ул.	5/5	33,3	16,8	8,4	800
8 кв.	Ул.	2/3	31,7	18,5	6,9	680 т/у
9 м/н	Ул.	9/9	37,3	17,5	8,7	830
10 м/н	Ул.	5/5	34,5	17,7	6,8	900
11 м/н	Ул.	3/9	31,1	15,6	8,8	750
15 м/н	Ул.	3/5	35,1	18,4	7,0	800
17 м/н	Ул.	1/5	32,6	16,8	8,3	750 т/у
17 м/н	Ул.	2/5	34,6	17,9	6,9	750
17 м/н	Ул.	3/5	35,0	17,6	8,4	780
17 м/н	Ул.	5/5	43,2	22,0	11,0	700 т/у
18 м/н	Ул.	1/5	34,4	17,4	9,0	750
19 м/н	Ул.	4/5	34,2	18,7	7,5	700 т/у
29 м/н	Ул.	2/5	34,8	15,8	9,0	800
32 м/н	Ул.	2/5	32,6	16,4	8,4	1000
84 кв.	Ул.	1/5	34,6	17,0	6,0	750
85 кв.	Эксп.	5/9	31,0	15,9	7,0	770
92/93 кв.	Эксп.	3/5	34,2	17,8	7,6	800
95 кв.	Ул.	1/4	30,9	16,7	6,0	750
95 кв.	Ул.	3/5	32,6	16,6	8,4	820
212 кв.	Ул.	1/9	32,1	12,7	7,0	700 т/у
225 кв.	Ул.	5/5	31,5	17,6	8,5	800
277 кв.	Ул.	1/5	32,8	17,0	8,4	730
277 кв.	Ул.	1/5	35,2	17,9	7,2	730
277 кв.	Эксп.	1/5	33,5	16,4	7,5	750
6 кв.	Кр.	1/4	36,4	18,9	8,5	900 т/у
6 кв.	Кр.	4/4	36,2	19,0	8,6	850
с.Савватеевка	Ул.	3/3	38,9	19,0	9,6	400
с.Савватеевка	Ул.	3/3	39,0	19,7	9,0	300
2-КОМНАТНЫЕ (хрущевки)						
8 м/н	Хр.	1/5	44,9	28,5	6,7	800 т/у
8 м/н	Ташк.	1/5	47,6	28,7	9,4	950
8 м/н	Ташк.	5/5	47,6	28,6	9,2	950
10 м/н	Ташк.	1/5	47,7	28,7	9,5	800
12 м/н	Хр.	1/5	44,8	30,0	6,3	800
15 м/н	Хр.	1/5	45,0	28,8	6,9	900 т/у
72 кв.	Хр.	2/4	44,8	31,2	6,2	950
85 кв.	Хр.	1/5	44,8	30,2	6,1	850 т/у
86 кв.	Хр.	1/5	45,0	32,7	6,0	900
86 кв.	Хр.	5/5	44,7	30,0	6,2	900
88 кв.	Хр.	4/4	44,8	28,5	6,1	900
92 кв.	Хр.	1/5	41,3	25,5	6,9	950
92 кв.	Хр.	1/5	45,3	28,9	6,0	850 т/у
92 кв.	Хр.	4/5	44,7	30,0	6,0	950 т/у
93 кв.	Хр.	1/5	45,2	30,4	6,2	800 т/у
93 кв.	Хр.	1/5	44,4	28,1	6,0	850
188 кв.	Хр.	4/4	41,1	17,1	20,5 гост.	1100
189 кв.	Хр.	4/5		30,2	7,0	800
Цемпоселок	Хр.	2/2	43,5	27,8	6,7	450 т/у
2-КОМНАТНЫЕ (улучшенные)						
6 м/н	Ул.	4/6	50,3	29,6	11,0	1350
6а м/н	Ул.	5/5	50,0	29,4	8,5	1150
6а м/н	Эксп.	1/5	44,1	27,7	5,8	800
7 м/н	Ул.	4/5	59,7	34,9	10,0	1400 т/у
7 м/н	Ул.	5/9	51,2	32,1	7,0	1250 т/у
7 м/н	Эксп.	1/5	50,0	28,2	6,2	750
7 м/н	Эксп.	2/5	45,0	28,3	6,1	892
11 м/н	Ул.	8/9	45,4	29,2	9,0	850
15 м/н	Эксп.	1/5	51,0	29,9	8,2	850 т/у
17 м/н	Ул.	1/5	53,9	36,8	7,0	1000
17 м/н	Ул.	2/5	50,4	29,5	9,0	1200
17 м/н	Ул.	5/5	43,7	27,0	6,5	950
17а м/н	Ул.	4/5	51,9	30,5	8,9	1150
18 м/н	Ул.	1/5	43,1	28,2	7,5	1100
18 м/н	Ул.	4/5	51,2	29,3	8,9	1300
19 м/н	Ул.	1/5	50,2	30,1	8,6	1100
19 м/н	Ул.	1/5	51,6	31,0	9,0	1050
19 м/н	Ул.	9/9	51,7	31,9	7,6	1100 т/у
22 м/н	Ул.	1/5	42,5	27,9	9,0	1000
22 м/н	Ул.	2/5	50,4	30,5	8,6	1300 т/у
29 м/н	Ул.	1/9	52,8	29,9	9,0	1200
29 м/н	Ул.	2/5	50,9	27,1	8,5	1300 т/у
29 м/н	Ул.	7/10	52,2	29,8	9,5	1350
29 м/н	Ул.	8/10	50,3	30,1	9,0	1050 т/у
29 м/н	Ул.	10/10	49,8	28,8	6,5	1200
32 м/н	Ул.	7/7	55,7	32,5	10,5	1400
84 кв.	Эксп.	1/9	42,3	26,4	7,9	780 т/у
85 кв.	Эксп.	3/9	43,4	24,9	6,1	900
93 кв.	Ул.	7/9	48,2	28,1	8,4	900
94 кв.	Эксп.	2/5	45,1	28,1	6,0	1050
95 кв.	Ул.	1/5	51,1	27,5	7,3	800
95 кв.	Ул.	1/5	50,3	30,2	7,5	950 т/у
177 кв.	Ул.	2/9	52,9	33,8	6,7	1300
с.Савватеевка	Ул.	2/3	51,9	30,3	9,2	420
с.Савватеевка	Ул.	3/3	52,2	30,4	9,0	400
п.Юго-Восточный	Ул.	1/1	56,5	46,0	10,8	300
2-КОМНАТНЫЕ (крупногабаритные)						
16 кв.	Кр.	2/2	45,3	28,8	6,2	1000
18 кв.	Кр.	1/2	48,7	29,3	8,0	780
25 кв.	Кр.	1/2	47,4	18,9	17,2	840
34 кв.	Кр.	2/2	60,0	30,0	7,0	1000
37 кв.	Кр.	1/2	62,0	38,7	6,0	950
49 кв.	Кр.	1/2	61,2	38,1	7,4	930 т/у
50 кв.	Кр.	2/2	62,8	38,4	7,2	1200
51 кв.	Кр.	2/2	62,0	39,8	7,5	1300
53 кв.	Кр.	1/2	46,7	28,0	7,6	1100
55 кв.	Кр.	2/2	48,0	28,5	6,8	1200
55 кв.	Кр.	2/2	44,9	27,5		820
60 кв.	Кр.	1/2	48,6	28,5	7,5	1200 т/у
74 кв.	Кр.	1/4	51,1	28,5	7,5	1200
75 кв.	Кр.	2/3	58,7	31,3	11,0	1300
75 кв.	Кр.	3/3	56,5	32,7	5,9	1400 т/у
76 кв.	Кр.	2/4	47,0	25,4	9,0	1300
80 кв.	Кр.	3/4	54,1	31,4	8,6	1500 т/у
80 кв.	Кр.	4/4	55,9	32,0	7,6	1350 т/у
81 кв.	Кр.	3/4	36,4	26,2	5,4	1000 т/у
89 кв.	Кр.	1/4	54,6	31,6	8,7	1700 т/у
100 кв.	Кр.	1/2	46,2	28,3	6,0	660 т/у
107 кв.	Кр.	1/4	57,0	34,5	7,0	1300
107 кв.	Кр.	1/4	41,9	23,8	7,4	950 т/у
211 кв.	Кр.	3/4	54,1	32,4		1700
А кв.	Кр.	1/4	53,8	19,5	21,5 гост.	1400 т/у
А кв.	Кр.	4/4	57,2	33,7	8,8	1300
3-КОМНАТНЫЕ (хрущевки)						
6 м/н	Хр.	1/5	55,4	37,1	6,0	1200
6 м/н	Ташк.	3/5	61,4	28,6	8,4	1400
7 м/н	Ташк.	5/5	57,5	38,0	9,0	1250 т/у
9 м/н	Хр.	1/5	55,4	37,4		950
10 м/н	Ташк.	2/5	58,1	36,8	8,6	1200
11 м/н	Хр.	4/5	55,1	37,5	6,0	1150
13 м/н	Хр.	1/5	54,7	28,5	13,3	1100
15 м/н	Хр.	1/5	55,2	37,2	5,6	1050 т/у
15 м/н	Хр.	5/5	55,3	37,0	6,0	1150
47 кв.	Хр.	3/4	54,7	37,3	6,0	950
85 кв.	Хр.	5/5	55,7	38,1	6,2	1200
92/93 кв.	Хр.	1/5	55,0	37,2	6,2	970
93 кв.	Хр.	1/5	60,5	43,8	6,3	1200
94 кв.	Хр.	1/5	58,3	41,7	6,2	1100 т/у
94 кв.	Хр.	1/5	54,9	36,9	5,8	1050
94 кв.	Хр.	3/5	48,3	34,0	6,5	1000 т/у
94 кв.	Хр.	5/5	47,8	33,8	6,1	1100
95 кв.	Хр.	3/5	58,2	39,2	5,4	1100
178 кв.	Хр.	5/5	58,6	42,3	6,2	1300
182 кв.	Хр.	2/5	54,8	37,4	6,2	1300
189 кв.	Хр.	1/5	58,5	42,4	6,0	1300
Л кв.	Хр.	5/5	55,4	36,9	6,0	900 т/у
м/н Китой	Ул.	1/1	44,2	33,2	6,4	450 т/у
3-КОМНАТНЫЕ (улучшенные)						
6а м/н	Ул.	1/4	58,9	37,6	9,0	1020
6а м/н	Ул.	3/5	69,8	40,0	7,6	1250
6а м/н	Ул.	3/5	67,7	43,6	9,1	2000
6а м/н	Ул.	4-5/5	66,8	38,1	8,5	1500 т/у
6а м/н	Эксп.	2/5	69,3	45,4	7,5	1300
6а м/н	Эксп.	3/5	67,2	41,7	10,1	1350
7 м/н	Ул.	3/9	62,3	39,7	8,1	1400
7а м/н	Ул.	2/9	62,4	39,8	8,2	1400
8 м/н	Ул.	2/9	63,4	40,5	8,5	1450
8 м/н	Ул.	3/5	68,6	47,4	8,7	1800
8 м/н	Ул.	3/5	69,1	47,3	8,7	1700
8 м/н	Ул.	5/5	58,6	38,7	7,0	1300 т/у
11 м/н	Ул.	6/9	64,3	45,9	8,5	1350
11 м/н	Эксп.	1/9	57,1	38,5	6,5	1000
11 м/н	Эксп.	3/9	61,0	44,0	6,5	1500 т/у
12б м/н	Ул.	2/5	58,0	37,2	8,7	1550
12б м/н	Ул.	2/9	61,8	39,7	8,0	1600
12б м/н	Ул.	3/5	58,1	37,4	9,0	1800 т/у
12б м/н	Ул.	4/5	58,9	37,4	8,7	1550
12б м/н	Ул.	4/6	76,1	45,0	11,2	2300
13 м/н	Ул.	3/5	65,9	43,8	8,7	1550
13 м/н	Ул.	7/9	62,7	39,9	8,2	1400
15 м/н	Ул.	2/5	66,8	45,0	9,0	1350
15 м/н	Ул.	5/9	62,7	40,1	8,2	1450
15 м/н	Эксп.	1/5	72,0	46,0	11,8	1100
17 м/н	Ул.	1/5	85,5	63,8	8,4	1800 т/у
17 м/н	Ул.	1/5	65,6	43,9	8,7	1400
17 м/н	Ул.	1/5	58,1	36,9	9,0	1400
17 м/н	Ул.	1/5	59,4	37,9	9,0	1400
17 м/н	Ул.	1/5	58,0	44,0	9,0	1600
17 м/н	Ул.	1/5	72,0	51,9	8,3	1500
17 м/н	Ул.	1/5	63,6	41,7	9,1	1350
17а м/н	Ул.	1/5	59,7	37,7	9,0	900
17 м/н	Ул.	2/5	59,5	39,0	7,0	1200
17 м/н	Ул.	4/5	78,8	52,8	9,0	2000
17 м/н	Ул.	4/5	58,1	38,8	7,0	1300
17 м/н	Ул.	4/5	58,1	38,9	7,1	1300 т/у
17а м/н	Ул.	4/5	60,2	39,7	7,2	1300
17 м/н	Ул.	5/5	68,1	43,5	8,9	2400
17 м/н	Ул.	5/5	59,3	38,3	8,0	1300
17а м/н	Ул.	5/5	58,5	37,6	8,8	1300
18 м/н	Ул.	2/5	59,1	38,1	8,5	1400
18 м/н	Ул.	3/5	58,5	38,0	7,1	1400 т/у
18 м/н	Ул.	4/5	57,9	38,2	7,1	1500 т/у
18 м/н	Ул.	5/9	61,7	39,4	8,0	1600 т/у
19 м/н	Ул.	1/5	69,1	46,5	9,0	1240
19 м/н	Ул.	6/9	63,5	40,6	8,4	1700
22 м/н	Ул.	1/5	68,9	47,4	9,7	1400 т/у
22 м/н	Ул.	4/5	58,9	40,7	7,3	1700
22 м/н	Ул.	4-5/5	67,7	42,0	8,4	1650
29 м/н	Ул.	1/9	72,5	36,8	9,8	1400
29 м/н	Ул.	1/10	65,1	42,4	9,0	1500
29 м/н	Ул.	3/5	68,9	43,1	9,3	1600
29 м/н	Ул.	4/5	69,3	43,2	8,9	1800
29 м/н	Ул.	8/10	68,8	42,5	9,6	1300
32 м/н	Ул.	2/5		42,0	8,5	1500
32 м/н	Ул.	1/7	66,1	39,9	11,5	1800
33 м/н	Ул.	9/9	62,7	40,1	8,3	1500
84 кв.	Ул.	4/5	66,6	42,3		2000
85 кв.	Эксп.	1/5	68,5	37,5	10,4	1200 т/у
94 кв.	Эксп.	1/5	68,7	36,5	11,4	1200
94 кв.	Эксп.	5/5	59,1	39,9	6,7	1300 т/у
95 кв.	Ул.	4/5	86,2	50,2	14,6	1800
95 кв.	Ул.	5/5	64,5	39,4	9,5	1500 т/у
98 кв.	Ул.	1/2	101,1	60,9	24,6	4500 т/у
177 кв.	Ул.	1/5	58,1	37,4	8,5	1400
177 кв.	Ул.	5/9	62,3	39,9	7,5	1700
178 кв.	Ул.	4/5		47,1	9,0	2100
206 кв.	Ул.	3/5	67,8	45,2	8,6	2200
209 кв.	Ул.	1-2/2	47,6	34,2	5,0	1600
212 кв.	Ул.	9/9	63,4	40,2	8,5	1250
225А кв.	Ул.	2/5	69,7	46,5	8,9	1600
278 кв.	Ул.	1/5	68,8	42,1	6,8	1400 т/у
278 кв.	Ул.	3/5	64,8	39,6	9,0	1600
278 кв.	Ул.	3/5	69,0	48,7	8,4	1500
п.Мегет	Эксп.	1/2		45,3	12,0	1500 т/у
с.Савватеевка	Ул.	1-2/2	61,9	41,0	8,6	450
3-КОМНАТНЫЕ (крупногабаритные)						
1 кв.	Кр.	2/2	79,5	47,4	10,0	1200
18 кв.	Кр.	2/2	62,0	44,6	6,1	1200
18 кв.	Кр.	2/2	71,7	47,4	9,0	1350
19 кв.	Кр.	1/2	64,8	45,0	5,3	1000
20 кв.	Кр.	1/2	92,3	59,1	9,8	1500 т/у
20 кв.	Кр.	3/3	85,3	37,2	8,0	1500 т/у
21 кв.	Кр.	1/2	72,5	48,1	7,4	1000
24 кв.	Кр.	1/2	76,3	52,0	6,0	1200
25 кв.	Кр.	2/2	61,6	44,1	6,0	1200
27 кв.	Кр.	1/2	60,0	43,8	7,0	970
30 кв.	Кр.	1/2	64,3	45,6	7,5	1200
34 кв.	Кр.	1/2	60,0	42,4	8,4	980
35 кв.	Кр.	1/2	60,1	43,3	6,0	1100
35 кв.	Кр.	1/2	63,1	45,3	6,5	960
50 кв.	Кр.	1/2	76,8	49,2	11,0	1200
50 кв.	Кр.	1/2	81,4	49,8	11,1	1400
51 кв.	Кр.	1/3	72,5	45,2	9,1	1500
53 кв.	Кр.	2/2	59,3	42,3	5,9	1400
53 кв.	Кр.	2/2	68,5	47,5	5,3	1400
58 кв.	Кр.	1/2	84,7	55,8	11,0	1350
58 кв.	Кр.	1/3	76,1	47,9	10,4	1300 т/у
58 кв.	Кр.	4/4	86,2	57,2	8,5	1700
60 кв.	Кр.	2/2	75,8	50,8	5,2	1300
60 кв.	Кр.	2/2	60,4	43,0	5,9	1200
61 кв.	Кр.	2/2	80,4	54,4	7,8	1500
73 кв.	Кр.	1/4	77,4	47,7	8,0	1300
74 кв.	Кр.	1/4	72,9	46,3	7,8	1300
76 кв.	Кр.	4/4	75,3	47,0	7,8	2500
80 кв.	Кр.	2/4	72,9	46,5	7,8	1700
81 кв.	Кр.	1/4	94,0	54,0	14,0	1600
89 кв.	Кр.	1/4	77,0	53,4	9,0	1500
89 кв.	Кр.	1/4	77,1	53,4	8,7	1500 т/у
106 кв.	Кр.	2/4	74,9	47,5	6,3	1700
106 кв.	Кр.	4/4	65,7	43,2	7,0	1620
211 кв.	Кр.	1/4	75,5	51,7	9,0	1600
211 кв.	Кр.	2/4	77,1	53,6	8,7	2400
211 кв.	Кр.	4/4	74,8	51,7	6,6	2200
А кв.	Кр.	4/4	76,3	53,4	6,4	2500
Б кв.	Кр.	4/4	76,8	53,5	8,9	1900
ул.Восточная	Кр.	3/3		42,8	9,0	1050
п.Шеститысячник	Кр.	1/2	77,3	51,9	7,7	450
п.Шеститысячник	Кр.	1/2	78,3	53,0	7,0	450 т/у
4-КОМНАТНЫЕ (хрущевки)						
8 м/н	Хр.	1/5	61,0	42,2	8,3	1100
8 м/н	Хр.	1/5	68,0	42,5	6,0	900 т/у
8 м/н	Хр.	5/5	60,2	42,6	6,1	1150
9 м/н	Хр.	1/5	58,7	42,9	6,0	850 т/у
11 м/н	Хр.	1/5		42,0	6,0	1250
15 м/н	Хр.	1/5	58,7	42,1	6,0	1050
77 кв.	Хр.	1/5	59,8	43,2	5,9	1000 т/у
м/н Китой	Хр.	2/5	58,6	43,4		820
4-КОМНАТНЫЕ (крупногабаритные)						
34 кв.	Кр.	1/2	76,2	42,4	9,1	1500
51 кв.	Кр.	1/3	97,6	65,2	12,0	1500 т/у
61 кв.	Кр.	3/3	86,3	60,5	9,5	2300
73 кв.	Кр.	3/4	146,9	79,4	16,3	3500
74 кв.	Кр.	2/4		61,4	9,0	2500
4-КОМНАТНЫЕ (улучшенные)						
6 м/н	Ул.	5-6/6	165,6	71,2	20,0	3500 т/у
7 м/н	Ул.	1/9	77,1	52,8	7,7	1400
7 м/н	Ул.	1/9	78,5	53,5	8,2	1500
7 м/н	Ул.	1/9	78,4	52,9	8,0	1400
7 м/н	Ул.	1/9	77,3	52,7	8,2	1300 т/у
7 м/н	Ул.	4/5	78,6	56,0	9,0	1500
7а м/н	Ул.	1/9	77,8	52,8	8,2	1200
7а м/н	Ул.	1/9	78,2	53,2	8,2	1450
7а м/н	Ул.	1/9	78,5	53,2	8,3	1900
8 м/н	Ул.	1/9	78,1	54,1	7,5	1400
9 м/н	Ул.	5/5	77,6	51,1	9,3	1650 т/у
10 м/н	Ул.	1/9	77,9	53,0	8,3	1560
10 м/н	Ул.	1/9	77,9	52,9	8,2	1600
10 м/н	Ул.	3/5	87,8	59,6	8,6	2350
12а м/н	Ул.	5/5	78,4	51,9		1700 т/у
12а м/н	Ул.	5-6/6	108,9	57,0	8,7	2500 т/у
15а м/н	Ул.	1/9	77,4	55,4	7,6	1450
15а м/н	Ул.	1/9	78,4	56,4	9,0	1650
17 м/н	Ул.	1/5	95,1	66,9	8,6	1700
17 м/н	Ул.	4/5	104,5	78,6	9,0	1800
18 м/н	Ул.	5/5	78,0	56,2	9,0	1350
19 м/н	Ул.	1/9		55,6	9,0	1500
29 м/н	Ул.	1/9	78,2	52,0	8,7	1500
29 м/н	Ул.	4/5	130,0	79,0	12,0	1800
29 м/н	Ул.	10/10	89,0	63,5	9,0	1500
96 кв.	Эксп.	1/5	86,9	53,1	10,0	1600
212 кв.	Эксп.	1/5	81,0	54,0	8,7	1800
м/н Китой	Ул.	3/5	75,9	50,0	18,0	1200
п.Мегет	Эксп.	5/5	80,0	44,9	6,0	850
5-КОМНАТНЫЕ						
6 м/н	Ул.	1/9	98,0	69,0	9,0	1400
7 м/н	Ул.	1/9	93,6	65,0	10,0	1800
7 м/н	Ул.	9/9	106,0	64,6	12,0	1200 т/у
12а м/н	Ул.	5-6/6	141,5	89,3	11,3	2900
22 м/н	Ул.	5-6/6	119,8	73,2	14,0	2900
29 м/н	Ул.	1/9	102,4	66,7	8,8	1400
29 м/н	Ул.	1/9-10	103,3	68,5	9,2	1500
29 м/н	Ул.	1/10	100,1	68,3	9,0	1200
29 м/н	Ул.	3/10	120,4	92,1	10,0	1650
29 м/н	Ул.	3/10	123,0	95,2	9,2	1650
29 м/н	Ул.	4/10	120,4	92,1	9,0	1600
29 м/н	Ул.	5/10	123,0	95,2	9,0	2000
29 м/н	Ул.	7/10	120,7	93,6	7,9	1500 т/у
29 м/н	Ул.	8/10	123,0	95,2	9,2	1400
95 кв.	Ул.	5/5	113,0	80,1	8,7	1800
209 кв.	Ул.	1-2/2	99,1	59,4	8,6	4500 т/у
6-КОМНАТНЫЕ КВАРТИРЫ						
209 кв.	Ул.	1-2/2	114,0	70,0	17,0	1800

Агентство недвижимости ВЕРНИСАЖ

Ангарск • ул. Ворошилова, 37а, тел.: 53-44-14 • Ленинградский пр-т, 4, тел.: 54-53-34, 54-53-83 • 22 мр-н, д. 5, тел.: 652-777

3-КОМНАТНЫЕ МАЛОГАБАРИТНЫЕ					
47 кв.	57.3/ 37.7/6.0	1000,0	3/4	1Б	Т
84 кв.	55.6/ 36.7/6.0	970,0	3/5	1Б	Т
84 кв.	49.7/ 35.1/6.7	930,0	3/5	1Б	Т
84 кв.	56.0/ 37.6/6.2	950,0	5/5	1Б	Т
85 кв.	55.7/ 38.1/6.2	1150,0	5/5	1Б	Т
91 кв.	54.9/ 37.0/6.1	900,0	1/5		Т
92-93	55.2/ 37.1/5.5	1150,0	4/5	1Б	Т
92 кв.	59.8/ 42.7/6.1	1300,0	4/5	1Б	
93 кв.	60.5/ 42.8/6.0	1200,0	1/5		Т
94 кв.	58.3/ 41.7/6.0	900,0	1/5		Т
94 кв.	54.9/ 36.9/5.8	1050,0	1/5		Т
94 кв.	48.7/ 33.8/6.5	1100,0	5/5	1Б	Т
179 кв.	57.1/ 39.8/6.6	1350,0	2/5	1Б	Т
182 кв.	54.8/ 37.2/6.2	1000,0	1/4		
182 кв.	55.2/ 37.6/6.0	1250,0	4/4	1Б	Т
6 мкр	49.2/ 34.6/6.7	900,0	2/5	1Б	Т
9 мкр	46.6/ 35.0/6.7	920,0	1/5		
9 мкр	49.5/ 34.9/6.0	950,0	4/5	1Б	Т
9 мкр	58.3/ 42.7/12.5	1200,0	4/5	1Б	Т
9 мкр	56.5/ 38.4/6.1	1000,0	5/5	1Б	Т
13 мкр	56.4/ 37.7/6.6	1500,0	1/5		Т
15 мкр	50.0/ 35.1/6.0	1050,0	4/5	1Б	Т
15А мкр	67.4/ 37.1/10.3	950,0	1/5		
3-КОМНАТНЫЕ ЭКСПЕРИМЕНТАЛЬНЫЕ					
85 кв.	68.5/ 37.5/10.4	1200,0	1/5		Т
94 кв.	69.0/ 38.0/11.6	1200,0	1/5		Т
212 кв.	70.5/ 46.0/8.4	1300,0	1/5		Т
6А мкр	70.3/ 45.3/7.4	1200,0	3/5	1Б	
7 мкр	67.8/ 36.9/10.4	950,0	1/5		Т
7 мкр	67.0/ 36.0/10.0	1150,0	5/5	2Б	Т
7 мкр	57.5/ 37.8/8.9	1050,0	5/5	1Б	Т
9 мкр	63.6/ 39.6/9.2	1300,0	4/5	1Б	Т
3-КОМНАТНЫЕ УЛУЧШЕННОЙ					
84 кв.	63.5/ 39.2/9.2	1500,0	5/5	1Л	Т
84 кв.	52.7/ 35.1/10.5	1500,0	6/9	1Б	Т
85А	63.6/ 40.2/7.5	1200,0	5/5	1Л	Т
95 кв.	64.5/ 39.4/9.5	1500,0	5/5	1Б	Т
219 кв.	59.6/ 38.4/8.7	1200,0	1/5	1Л	Т
219 кв.	62.0/ 42.0/8.0	1400,0	1/9	1Л	Т
221 кв.	48.2/ 34.5/5.5	1500,0	1/2		Т
225 кв.	69.4/ 46.4/8.8	1600,0	4/5	1Б1ЛТ	
277 кв.	67.8/ 41.4/8.3	1400,0	1/5		Т
277 кв.	58.7/ 37.7/8.7	1400,0	2/5	1Л	Т
278 кв.	68.8/ 42.1/8.8	1350,0	1/5		Т
278 кв.	64.0/ 38.5/9.8	1400,0	4/5	1Л	Т
6 мкр	68.0/ 47.7/8.6	1750,0	4/6	2Б	Т
6А мкр	67.8/ 37.2/10.2	1200,0	3/5	2Б	Т
6А мкр	63.1/ 40.4/9.0	1200,0	9/9	1Б1ЛТ	
7 мкр	68.4/ 47.4/8.8	1400,0	1/5		Т
7 мкр	66.3/ 36.8/10.2	1450,0	3/5	2Б	Т
7 мкр	62.3/ 39.7/8.1	1400,0	3/9	1Л	
7 мкр	63.3/ 40.5/9.0	1500,0	4/9	1Б1ЛТ	
7 мкр	64.3/ 42.3/8.5	1800,0	5/5	1Б1ЛТ	
7 мкр	62.8/ 40.1/9.0	1400,0	5/9	1Б1ЛТ	
7 мкр	62.1/ 39.8/8.2	1350,0	7/9	1Б1ЛТ	
7А мкр	69.9/ 47.8/9.0	1700,0	4/5	2Б1ЛТ	
8 мкр	58.6/ 38.7/6.9	1250,0	2/5	1Б1ЛТ	
8 мкр	65.4/ 42.5/8.1	1470,0	2/9	1Б	Т
8 мкр	69.1/ 47.3/8.7	1600,0	3/5	2Б	Т
8 мкр	58.5/ 38.6/7.2	1200,0	5/9	1Б1ЛТ	
8 мкр	63.4/ 40.5/9.0	1200,0	8/9	2Б	Т
10 мкр	87.8/ 59.6/9.0	1750,0	3/5	1Б	Т
10 мкр	62.0/ 38.6/8.5	1600,0	5/5	1Б	Т
10 мкр	62.3/ 39.6/8.5	1250,0	9/9	3Б	Т
11 мкр	44.0/ 60.0/7.0	1500,0	3/9	1Б	Т
12А	67.8/ 41.5/8.9	1300,0	1/5	1Л	Т
12А	58.0/ 38.0/8.7	1500,0	4/5	1Л	Т
12А	61.4/ 39.4/8.1	1570,0	6/9	1Б1ЛТ	
13 мкр	65.9/ 43.8/8.7	1550,0	3/5	1Б1ЛТ	
13 мкр	62.7/ 39.9/8.2	1450,0	7/9	1Б1Л	
15 мкр	62.7/ 40.1/8.2	1450,0	5/9	1Б	
17 мкр	65.6/ 43.9/8.7	1300,0	1/5	1Л	Т
17 мкр	72.0/ 51.9/9.0	1500,0	1/5	1Б	Т
17 мкр	58.5/ 37.7/9.0	1300,0	1/5	1Л	Т
17 мкр	75.4/ 52.0/9.0	1200,0	2/5		
17 мкр	58.7/ 37.7/9.0	1300,0	3/5		Т
17 мкр	58.7/ 38.7/7.5	1300,0	3/5	1Л	Т
17 мкр	78.8/ 52.6/9.0	1700,0	4/5	1Л	Т
17 мкр	60.2/ 39.7/8.8	1200,0	4/5	1Л	Т
17 мкр	58.1/ 38.9/7.1	1300,0	4/5	1Л	Т
17 мкр	59.3/ 38.3/9.0	1400,0	5/5	1Б1ЛТ	
17А	58.4/ 37.4/8.8	1350,0	1/5	1Б	Т
17А	58.5/ 37.6/8.8	1300,0	5/5	1Л	Т
18 мкр	58.4/ 37.6/8.7	1500,0	1/5	1Л	Т
18 мкр	67.7/ 45.6/8.8	1600,0	2/5	1Б	
18 мкр	55.6/ 38.0/7.1	1450,0	3/5	1Л	Т
18 мкр	59.0/ 38.0/9.0	1500,0	4/5	1Л	Т
18 мкр	57.9/ 38.2/7.5	1500,0	4/5	1Л	
19 мкр	65.3/ 42.8/9.0	1500,0	1/5	1Л	Т
19 мкр	64.2/ 42.1/8.6	1600,0	1/5	1Л	Т
19 мкр	58.0/ 37.8/9.0	1500,0	2/5	1Л	
19 мкр	57.8/ 37.9/7.5	1450,0	3/5	1Л	Т
22 мкр	69.0/ 48.0/9.0	1500,0	1/5		Т
22 мкр	70.0/ 49.0/9.0	1500,0	1/5	1Б	Т
22 мкр	69.8/ 48.5/8.4	1600,0	3/5	2Б	Т
22 мкр	58.9/ 40.7/7.3	1700,0	4/5	1Л	
22 мкр	58.4/ 38.3/7.2	1600,0	4/5	1Л	Т
29 мкр	65.0/ 39.9/7.3	1550,0	2/5	1Б	Т
29 мкр	66.3/ 42.4/9.6	1600,0	3/5	2Б	Т
29 мкр	68.6/ 43.1/9.3	1400,0	4/10	1Л	
29 мкр	69.3/ 43.2/8.9	1800,0	4/5	1Б	Т
29 мкр	65.3/ 44.0/8.5	1500,0	6/9	1Л	Т
29 мкр	68.4/ 42.6/9.1	1500,0	7/10	1Л	Т
29 мкр	68.8/ 42.5/9.6	1300,0	8/10	1Б	Т
29 мкр	68.6/ 43.1/9.1	950,0	9/10	1Л	Т
32 мкр	65.7/ 39.5/11.5	1300,0	1/7		Т
32 мкр	66.3/ 44.8/8.9	1450,0	1/5	1Б	
32 мкр	65.0/ 43.0/8.8	1400,0	2/5	1Б1ЛТ	
32 мкр	62.1/ 40.0/8.1	1800,0	5/10	1Б1ЛТ	
33 мкр	69.2/ 48.9/8.8	1800,0	3/5	2Б	Т
33 мкр	62.7/ 40.1/8.3	1500,0	9/9	1Б1ЛТ	
Савват.	57.7/ 39.4/6.9	700,0	2/3		
3-КОМНАТНЫЕ КРУПНОГАБАРИТНЫЕ					
А кв.	74.9/ 51.8/8.5	1500,0	1/4		
Б кв.	74.0/ 54.0/9.0	1700,0	4/4	1Б	
8 кв.	68.0/ 44.0/12.0	1200,0	3/3	1Б	Т
18 кв.	78.9/ 54.8/6.2	1100,0	1/2		Т
18 кв.	60.9/ 44.1/6.3	1000,0	1/2		Т
18 кв.	72.0/ 46.0/8.8	1400,0	2/2	1Б	Т
18 кв.	65.0/ 44.6/6.5	1200,0	2/2	1Б	Т
19 кв.	71.7/ 45.8/9.1	1100,0	1/3		Т
24 кв.	60.2/ 44.8/5.4	1200,0	3/3	1Б	Т
25 кв.	61.6/ 44.1/6.0	1250,0	2/2	1Б	Т
30 кв.	59.5/ 41.8/6.0	1100,0	1/2		Т
33 кв.	60.8/ 42.9/7.5	1150,0	2/2	1Б	Т
34 кв.	60.0/ 42.4/9.0	1000,0	1/2		Т
37 кв.	84.0/ 51.1/11.3	970,0	1/2		Т
38 кв.	83.7/ 52.0/11.4	1000,0	1/2		
49 кв.	83.7/ 57.4/9.6	1200,0	1/2		Т
50 кв.	77.4/ 50.3/9.2	1300,0	1/2		Т
53 кв.	68.5/ 47.5/5.9	1350,0	2/2		Т
53 кв.	59.3/ 42.5/5.9	1400,0	2/2	1Б	Т
58 кв.	76.6/ 51.3/7.4	1400,0	1/2		Т
58 кв.	84.7/ 55.8/11.1	1300,0	1/2		Т
58 кв.	76.1/ 47.9/10.4	1300,0	1/2		Т
58 кв.	73.8/ 47.9/7.5	1400,0	2/2	1Б	
58 кв.	82.4/ 50.5/13.6	2000,0	3/3	1Б	Т
60 кв.	62.4/ 40.0/7.0	1400,0	1/2		Т
60 кв.	60.4/ 43.0/5.9	1300,0	2/2	1Б	Т
61 кв.	77.1/ 51.5/7.1	1360,0	2/2	1Б	Т
73 кв.	72.9/ 46.3/7.7	1550,0	2/4		Т
74 кв.	76.0/ 48.0/8.0	1700,0	2/4		Т
76 кв.	76.5/ 47.8/8.0	1800,0	4/4	1Б	Т
81 кв.	75.4/ 52.7/8.5	1300,0	1/4		Т
81 кв.	74.6/ 51.0/8.5	1550,0	1/4		Т
89 кв.	77.0/ 53.4/9.0	1500,0	1/4		Т
89 кв.	77.0/ 51.7/9.0	1500,0	1/4		Т
89 кв.	77.0/ 53.8/9.0	1700,0	2/4		Т
107 кв.	72.9/ 46.1/7.8	1400,0	1/4		
211 кв.	77.0/ 53.9/8.4	1500,0	1/4		Т
211 кв.	93.4/ 57.6/11.2	1500,0	1/4		
211 кв.	76.3/ 53.3/8.4	1600,0	2/4		Т
211 кв.	74.0/ 51.5/8.6	1700,0	4/4	1Б	Т
Восточн.	0.0/ 42.8/8.5	1200,0	3/3	2Б	
Цементн.	53.1/ 37.6/ 7.3	550,0	1/2		Т
4-КОМНАТНЫЕ МАЛОГАБАРИТНЫЕ					
92-93	58.0/ 42.0/6.0	1300,0	1/5		Т
6 мкр	58.7/ 42.0/6.0	1100,0	1/5		Т
8 мкр	60.3/ 43.3/6.0	1100,0	1/5		Т
8 мкр	60.3/ 43.3/6.0	1100,0	1/5		Т
10 мкр	80.3/ 52.2/8.4	1500,0	1/5		Т
11 мкр	82.2/ 53.0/8.3	1250,0	1/5		Т
13 мкр	59.3/ 42.6/6.0	750,0	1/5		
Мишелевка	64.0/ 44.0/6.0	150,0	2/5	1Б	
4-КОМНАТНЫЕ ЭКСПЕРИМЕНТАЛЬНЫЕ					
96 кв.	80.9/ 53.1/10.1	1400,0	1/5	1Б	Т
4-КОМНАТНЫЕ УЛУЧШЕННОЙ					
7 мкр	77.7/ 53.0/7.7	1500,0	1/9	1Б	
7 мкр	77.3/ 52.7/8.2	1300,0	1/9	1Б1ЛТ	
7 мкр	79.6/ 54.3/8.4	1500,0	1/9	1Б1ЛТ	
7 мкр	78.6/ 56.0/9.0	1500,0	4/5	2Б	Т
7А мкр	78.2/ 53.2/8.2	1450,0	1/9	2Б1ЛТ	
8 мкр	76.0/ 53.6/9.0	1500,0	3/5	1Б	
10 мкр	78.5/ 55.5/9.0	1500,0	1/9	1Б	Т
10 мкр	77.9/ 52.9/8.2	1600,0	1/9	1Б	Т
10 мкр	80.0/ 60.0/9.0	1400,0	1/9	1Л	Т
10 мкр	87.5/ 58.0/8.8	1400,0	1/5		Т
15 мкр	77.4/ 55.4/7.6	1400,0	1/9		Т
17 мкр	75.6/ 49.6/8.7	1550,0	4/5	1Б1ЛТ	
17А	104.5/ 78.6/ 9.0	1800,0	4/5	1Л	Т
18 мкр	75.3/ 52.2/9.0	1600,0	3/5	1Л	Т
19 мкр	74.1/ 48.8/8.5	1650,0	2/5	1Л	Т
19 мкр	77.2/ 51.2/9.0	1600,0	5/5	1Л	Т
22 мкр	75.3/ 49.6/8.9	1800,0	4/5	1Б1Л	
29 мкр	78.2/ 52.0/8.7	1400,0	1/9		
29 мкр	90.4/ 64.5/9.2	1500,0	1/10	2Б	
29 мкр	76.2/ 50.0/9.2	1600,0	3/5	1Б	Т
29 мкр	76.2/ 50.5/8.6	1450,0	4/5	1Б	Т
Китой п	75.5/ 49.8/9.0	650,0	4/5	1Л	
4-КОМНАТНЫЕ КРУПНОГАБАРИТНЫЕ					
1 кв.	109.8/ 68.7/13.0	1000,0	1/2		Т
61 кв.	98.2/ 71.6/9.4	1800,0	1/3		Т
77 кв.	90.0/ 62.0/9.0	1800,0	2/4	1Б	
5-КОМНАТНЫЕ МАЛОГАБАРИТНЫЕ					
86 кв.	89.1/ 75.0/5.4	2000,0	1/5		Т
5-КОМНАТНЫЕ УЛУЧШЕННОЙ					
6 мкр	100.4/ 63.4/8.4	1400,0	1/9		
7 мкр	96.7/ 68.1/9.0	1400,0	1/9	1Л	Т
7 мкр	93.0/ 64.6/9.1	1400,0	2/9	1Б1ЛТ	
7 мкр	105.0/ 64.0/12.0	1700,0	9/9	1Б1ЛТ	
8 мкр	103.6/ 64.8/9.5	1500,0	1/9	1Л	Т
9 мкр	98.0/ 69.2/9.0	2200,0	1/9	1Л	Т
29 мкр	103.3/ 68.5/9.2	2000,0	1/9	2Б	Т
29 мкр	123.0/ 95.2/9.2	2000,0	3/9	2Б	Т
29 мкр	120.0/ 92.0/9.7	2000,0	3/10	2Б	Т
29 мкр	118.3/ 94.6/9.0	1400,0	4/10	2Б	
29 мкр	120.0/ 92.0/9.2	1900,0	6/10	2Л	Т
29 мкр	123.0/ 95.2/9.0	1600,0	8/10		Т

ООО "ИНВЕСТ-ОЦЕНКА"
ОЦЕНКА СТОИМОСТИ ЛЮБЫХ ТИПОВ
• недвижимости
• оборудования
• бизнеса
• имущества граждан
Ул. Ворошилова, 37а, тел.: 53-44-14

ПРОИЗВОДИМ
ПЕРЕВОД КВАРТИР
из жилого фонда в нежилой (под офис, магазин, кафе)

ПРИВАТИЗАЦИЯ

АРЕНДА
Наши клиенты дорого снимут вашу квартиру

ВЕРНИСАЖ
ДОХОД ПО ВЕКСЕЛЯМ
от 15% до 21%
• Простой процентный вексель
• Дисконтный вексель
• Срочный вексель
☎ 53-44-14, 53-44-74. ☎ 54-53-83, 54-53-34. ☎ 51-01-83, 61-27-77

ВЕКСЕЛЬ
ПРОЦЕНТНЫЙ
ДИСКОНТНЫЙ
СРОЧНЫЙ
выписываем в офисах по адресам:
22 мр-н, д.5, т. 652-777
86 кв-л, д.40, т. 53-44-14

ОФИСЫ				
3 офиса	51,52 кв.м, 45,36 кв.м, 45,92 кв.м	г.Ангарск, 12а мрн, дом 7, 1 эт.	25 000 р. за 1 кв.м	б/у
Отдельно стоящее здание	2 эт., подвал, 965,0 кв.м	г.Ангарск, 49 кв-л	12 000 000 р. (13 тыс.руб. за 1 кв.м)	Рассрочка, аванс
ПАВИЛЬОНЫ				
1 этаж	78 кв.м	Автостанция	800 000 руб.	т/у
1 этаж	80 кв.м	Кафе возле ДОСААФ	1 100 000 руб.	т/у
МАГАЗИНЫ, ТОРГОВЫЕ ЦЕНТРЫ				
Торговый центр «Каскад» (3 эт.)	2974,0 кв.м	г.Ангарск, ул.Алешина, ул.Горького	35 688 000 р. (12 000 р. за 1 кв.м)	б/у
Магазин (1 эт.)	749,7 кв.м	г.Ангарск, маг. «Московский»	9 000 000 р.	На две части 4 500 000 р.
Магазин «Гренада»	850 кв.м	г.Ангарск, 12 мрн	27 000 000 р.	т/у, б/ц
ОТДЕЛЬНО СТОЯЩИЕ ЗДАНИЯ				
Здание, отдел. стоящее производственного типа (1эт.)	1235,3 кв.м	г. Ангарск, территория АНХК	3 000 000 р.	б/у
3 здания: 2 незаверш. строительства	1267,9 кв.м	г. Ангарск, территория АНХК	3 000 000 р.	б/у
Здание, отдел. стоящее	690,0 кв.м	г. Ангарск, территория АНХК	2 900 000 р.	б/у
Нежилое помещение на 1 этаже 3-этажного жилого дома с подвалом	314,70 кв.м	г. Ангарск, Цемпоселок, ул. Баумана	3 000 000 р.	б/у
Отдельно стоящее здание производственного типа, 1эт., подвал	690,0 кв.м	г.Ангарск, территория АНХК	4 000 000 р.	б/у
Нежилое здание, незаверш.строит., 1эт.,	128,3 кв.м, 500 кв.м	г.Ангарск, территория Байкалпротеин	2 000 000 р.	т/у
Площади в 3-этажном здании	1000 кв.м	г.Ангарск, Б.Хмельницкого	10 000 р. за 1 кв.м	Продажа по площадям
Нежилое здание (1 этаж)	240 кв.м	АНХК (около Полимеров)	500 000 р.	Возможен обмен на гараж
1-этажное встроенно-пристроенное здание	130 кв.м	Иркутск, ул.Рабочего Штаба	45 000 руб. за 1 кв.м	
Здание дет.сада, 2 этажа	726,6 кв.м	Ангарск, Цемпоселок	10 000 000 р.	т/у
ПРОМЫШЛЕННАЯ БАЗА				
Промбаза	здание офиса, 3 холод. склада, теплый гараж и.т.д., здание зарядной, здание стеклорезного цеха, бойлерная 476,5 кв.м	г. Ангарск, Шеститысячник	18 000 000 р.	б/у
ЗЕМЕЛЬНЫЙ УЧАСТОК ПОД СТРОИТЕЛЬСТВО				
Проект - 3 объекта соцкультбыта с подземным паркингом, 3 этаж		г.Ангарск, 33мрн, пересечение Ленинградского пр-та и ул.Енисейской		2 300 000 р.
Проект - зем.участок, 2-этажное здание, 3 000 кв.м		За "шанхайкой"	2 200 000 р.	б/у

Агентство недвижимости «ТВОЙ ДОМ»

73 кв-л, дом 9 (ост. "Швейная фабрика"), т. 52-52-14, 52-99-28
22 мр-н, дом 2, т. 55-99-91, 55-77-24
Часы работы: с 8 до 20 ч., суббота – с 9 до 14 ч.

Все операции с недвижимостью Консультации бесплатно

Оформляем перевод жилых помещений под нежилые

Приватизация в рассрочку недорого. Узакониваем перепланировку

Оформляем покупку-продажу квартир по сертификатам, гарантийным письмам, векселям ЦБ РФ

КОМНАТЫ НА ПОДСЕЛЕНИИ						
16 кв.	/17/10	1/2			разд.	350
19 кв.	48/15,1/7,3	1/2			разд.	350
20 кв.	/14,7/	1/2			разд.	350
21 кв.	81,3/19,5/9,3	1/2			разд.	350
23 кв.	80/13,2/7,5	1/2			разд.	330
26 кв.	13,2/12	1/2			разд.	400
33 кв.	/21,6/6	2/2	Т		разд.	400
49 кв.	82,7/21,7/7,5	1/2			разд.	430 т/у
51 кв.	84/13,5/7,6	3/3			разд.	400
82 кв.	98/16,2/10	2/5		Б	разд.	360
82 кв.	98/12/10	2/5			разд.	320
82 кв.	9,7/16	3/5			разд.	230
82 кв.	11,5/16	3/5			разд.	250
82 кв.	11,5/16	3/5			разд.	250
82 кв.	11,5/16	3/5			разд.	250
82 кв.	11,5/16	3/5			разд.	250
85 кв.	94,9/15,7	3/5			разд.	280
85 кв.	94,9/12,3	3/5			разд.	280
85 кв.	/12,7/13	3/5	Т	Б	разд.	350
85 кв.	/9,4/13	3/5			разд.	290
189 кв.	105,8/16,5/19,2	2/5	Т		разд.	500
189 кв.	105,8/9/19,2	2/5			разд.	270
189 кв.	105,8/60(12,4)/19,2	2/5			разд.	360
Восточная	44,7/32,6/	1/3	Т		разд.	350
1-КОМНАТНЫЕ (хрущевки) КВАРТИРЫ						
7 мкр	31,9/17,3/6,9	1/5			совм.	700
8 мкр	33/17,2/6,7	4/5	Т	Б	совм.	750
10 мкр	30,4/17/6,6	4/5		Б	совм.	730
10 мкр	31,6/18,8/6,2	3/5	Т	Б	совм.	700 т/у
10 мкр	30,8/18,1	2/5	Т	Б	совм.	750
15 мкр	30/17/6,5	3/5	Т	Б	совм.	760
82 кв.	31/18/6	4/9		Б	совм.	720
82 кв.	31/17/6,5	1/5	Т		совм.	750
88 кв.	30,9/17/6	3/4	Т	Б	совм.	750
89 кв.	30,9/17/6	3/4	Т	Б	совм.	750
92/93 кв.	30,5/17,5/6,5	4/5	Т	Б	совм.	830 т/у
93 кв.	30,4/17,5/6	4/5	Т	Б	совм.	700
179 кв.	30,9/16,2/6,4	4/5	Т	Б	совм.	800
1-КОМНАТНЫЕ (улучшенные) КВАРТИРЫ						
6а мкр	32,7/16,4/8,2	1/5	Т		разд.	700 т/у
7 мкр	33/17,4/8,4	2/5	Т		разд.	770
7 мкр	33,3/16,8/8,6	5/5	Т	Б	разд.	800 т/у
7 мкр	33/16,8/9	2/5	Т	Б	разд.	830
10 мкр	35,8/17,5/8,2	8/10	Т	Б	разд.	900
11 мкр	31,1/15,6/8,8	3/9	Т	Б	совм.	750 т/у
12а мкр	32,5/16,5/9	5/5	Т	Б	разд.	850
12а мкр	32,4/16,7/9	1/5			разд.	800 т/у
13 мкр	34,5/18/7	3/5	Т	Л	разд.	800 т/у
15 мкр	32,9/17/8,5	1/5	Т		разд.	800

СРОЧНАЯ ПРОДАЖА

- комната, 16 кв., 1 этаж, площадь 17 кв.м., 350 т.р.
- 1 (хр.) квартира, 15 мкр, 5 этаж, 750 т.р.
- 2 (кр.) квартира, 106 кв., 2 этаж
- 2 (ул.) квартира, 6а мкр, 5 этаж, 1 100 т.р.
- 3 (кр.) квартира, А кв., 115 кв.м, 2 этаж, евроремонт, 3500 т.р.

17 мкр	34,9/17,2/8,7	1/5			разд.	660
17 мкр	44,5/33,5/	5/5	Т		разд.	660 т/у
17 мкр	43,5/33	4/5			разд.	750
17 мкр	33	4/5		Б	разд.	700
18 мкр	33,4/ /6,6	3/5		Б	разд.	780
19 мкр	33/16,8/8,6	3/5	Т	Б	разд.	800
22 мкр	34,8/18,4/6	4/5	Т	Б	совм.	850
32 мкр		3/5		Б	разд.	900
85 кв.	34,9/18,2/8	2/9		Л	разд.	по усл.
85 кв.	34,9/18,2/8	9/9	Т	Л	совм.	750
95 кв.	30,9/16,7/6	1/5	Т	Б	совм.	750
219 кв.	35/17,2/7	1/5			разд.	750
225 кв.	32/18/9	5/5	Т	Б	разд.	750
278 кв.	32,5/16,7/8	3/5	Т	Л	разд.	800
1-КОМНАТНЫЕ (крупногабаритные) КВАРТИРЫ						
5 кв.	31,7/14,5/7	2/3		Б	совм.	680 т/у
16 кв.	35/19,9/7,8	2/2	Т		совм.	800
76 кв.	35,6/17,6/7,6	2/4			совм.	800
78 кв.	31/17/9	3/3	Т	Б	совм.	850
106 кв.	41/17,4/7,4	4/4	Т	Б	разд.	850
2-КОМНАТНЫЕ (хрущевки) КВАРТИРЫ						
5 мкр	45/30/6	4/5	Т	Б	совм.	750
5 мкр	44,8/25,4/6,8	4/5	Т	Б	совм.	900
7 мкр	43/26/6	1/5	Т		совм.	850
8 мкр	45/28,7/6	4/5		Б	совм.	700 т/у
8 мкр	45/29/6,3	1/5			совм.	820 т/у
9 мкр	48,7/34,2/6	4/5	Т	Б	совм.	950
9 мкр	45,1/28,7/6,4	2/5	Т	Б	совм.	900
9 мкр	45/28/6,6	3/5	Т	Б	совм.	850
9 мкр	45/28/6	5/5	Т	Б	совм.	850 т/у
10 мкр	44/28/6	2/5	Т	Б	совм.	950 т/у
11 мкр	42,2/26,2/6,2	1/5			совм.	850 т/у
11 мкр	45/28/6,5	2/5	Т	Б	совм.	1 000 т/у
13 мкр	45/30/6	1/2	Т		совм.	750
13 мкр	45,7/28,2/6,9	2/5	Т	Б	совм.	900
13 мкр	49,6/31,8/6,2	5/5	Т	Б	совм.	900
15 мкр	44,2/32	1/5	Т		совм.	780 т/у
15а мкр	44,2/32/6	1/5	Т		совм.	800
47 кв.	45/30/6	2/4	Т	Б	совм.	800
72 кв.	44,8/31,2/6	2/4	Т	Б	совм.	950 т/у
72 кв.	44,5/29,9/6,1	2/4	Т	Б	совм.	1 050 т/у
82 кв.	45/31,5/6,1	5/5	Т	Б	совм.	900
82 кв.	45/31,5/6,2	5/5	Т	Б	совм.	900
84 кв.	45,1/28,8/6,6	1/5	Т		совм.	850 т/у
84 кв.	44,9/29,6/6,2	4/5	Т	Б	совм.	900
84 кв.		5/5	Т	Б	совм.	900
84 кв.	41,5/26,7/6,2	1/5			совм.	870
85 кв.	41,5/26,7/6	5/5	Т	Б	совм.	900 т/у
85 кв.	44/26,8/7	3/5	Т	Б	совм.	950
86 кв.	45/30/6	5/5	Т	Б	совм.	900 т/у
88 кв.	45/30,1/6	1/4	Т		совм.	800
88 кв.	43,8/29,5/6,4	3/4	Т	Б	совм.	970
88 кв.	44,4/31,1/6,7	3/4		Б	совм.	970
88 кв.	47/30/6,2	1/4	Т		совм.	900 т/у
91 кв.	44,6/28,9/6	5/5		Б	совм.	850
92 кв.	42/26,8/6,2	2/5	Т	Б	совм.	900 т/у
92 кв.	45/30/6	3/5	Т	Б	совм.	950 т/у
92 кв.	45,3/28,5/6,2	1/5	Т		совм.	850 т/у
92/93 кв.	45,1/28,8/6,9	5/5	Т	Б	совм.	900
93 кв.	45/30/6	5/5	Т	Б	совм.	850
94 кв.	40,7/25,4/6	3/5	Т	Б	совм.	900
94 кв.	42/26/6	1/5	Т		совм.	800
99 кв.	37,3/24,6/5	1/5			совм.	700
178 кв.	45,3/30,3/6,5	5/5	Т	Б	совм.	830
178 кв.	48/31/6	1/5			совм.	1 000
179 кв.		5/5	Т	Б	совм.	880
189 кв.	41/25,9/6,5	1/5	Т		совм.	820
210 кв.	44,6/25,8/6,8	5/5	Т	Б	совм.	950 т/у
Китой	41/29/5,4	1/4	Т		разд.	600
2-КОМНАТНЫЕ (крупногабаритные) КВАРТИРЫ						
А кв.	55,4/32,5/8,6	1/4	Т		разд.	1 200
А кв.	55,8/32,5/12	1/4			разд.	2 200
А кв.	57,2/33,7/8,8	4/4	Т	Б	разд.	1 500
А кв.	57/33,7/9	4/4	Т	Б	разд.	1 500
1 кв.	48/29/7,5	2/2	Т		разд.	900
20 кв.	48,4/29/7,4	1/2	Т		разд.	800
21 кв.	55,3/32,5/5,8	2/3	Т		разд.	870 т/у
22 кв.	58/36,5/7	1/2	Т		разд.	950
24 кв.	59,1/36/9,8	1/3	Т		разд.	1 200
25 кв.	47,4/18,9/17,9	1/2			совм.	840
30 кв.	47/27,8/6,1	1/2	Т		разд.	850
31 кв.	46,7/28/6,1	1/2			разд.	820
34 кв.	59/30/7	2/2	Т	Б	совм.	1 100 т/у
34 кв.	47,6/28,1/6	1/2	Т		разд.	850 т/у
34 кв.	47,6/28,1/6	1/2	Т		разд.	900
35 кв.	47,9/27,7/7,6	2/2	Т		разд.	1 000
49 кв.	61,2/38,1/7,4	1/2	Т		разд.	950
51 кв.	62,7/37,8	1/2			разд.	1 200
52 кв.	54,7/ /6,5	1/3			разд.	800
58 кв.	59,8/37/8	2/2	Т	Л	разд.	1 200
58 кв.	59/35,8/7,7	1/2	Т		разд.	1 100
73 кв.	60/30/8	4/4	Т	Б	совм.	1 200
73 кв.	60,4/30,3/7,5	1/4			разд.	1 150
74 кв.	41,3/24/7,5	2/4	Т		совм.	1 000
74 кв.	48,1/28,8/7,3	4/4	Т		разд.	1 400
74 кв.	41,1/23,9/8,6	1/5	Т		совм.	1 400
75 кв.	55/32,8/8,2	2/3	Т		совм.	1 500
76 кв.	59,6/32,2/8	1/4	Т		разд.	1 200
76 кв.	48/27/8,8	2/3	Т		разд.	1 300
80 кв.	61,4/32/9	1/4	Т		разд.	1 300
80 кв.	60/31/8,6	3/4	Т	Б	разд.	1 550
89 кв.	59,7/31,7/9,2	2/4	Т		разд.	1 300
89 кв.	55,6/32,6/9	1/4			разд.	1 350 т/у
89 кв.	54/32/9	1/4	Т		совм.	1 700 т/у
89 кв.	60,8/32,4/8,4	2/4	Т		разд.	1 500 т/у
100 кв.	46/26,7/6	1/2	Т		разд.	850
105 кв.	54,7/31,1/	2/4	Т		разд.	1 300
106 кв.	59/32,5/9	4/4		Б	разд.	1 200
107 кв.	59/32,2/7,2	1/4	Т		разд.	1 200
107 кв.	59,3/32,2/7,2	1/4	Т		разд.	1 000
211 кв.	55/34/8,4	1/4	Т		разд.	1 300
Восточная	47,2/27,6/8,5	2/3			разд.	900
3-КОМНАТНЫЕ (хрущевки) КВАРТИРЫ						
9 мкр	55/37/6	1/5	Т		разд.	900
9 мкр	55/37/5,5	2/5	Т	Б	совм.	1 100
11 мкр	42,9/36,9/6	1/5	Т		совм.	950
11 мкр	55,8/37/6	4/5	Т	Б	совм.	1 150
15 мкр	55,8/37,7/5,5	1/5			разд.	950
15 мкр	/34/6	2/5		Б	совм.	1 000
15 мкр	58,1/40,3/6,7	2/5	Т	Б	совм.	1 100
72 кв.	54,8/36,5/6	1/4	Т		совм.	1 200
84 кв.	48,1/35,1/6,1	3/5	Т	Б	совм.	1 050 т/у
85 кв.	57/38/6	5/5	Т	Б	совм.	1 150
86 кв.	55/39,7/6	1/5	Т		совм.	1 000
93 кв.	60,5/43,8/6,3	1/5	Т	Б	совм.	1 200
94 кв.	54,9/36,9/5,8	1/5	Т		разд.	1 050
94 кв.	58,8/42/6,5	5/5	Т	Б	совм.	1 200
178 кв.	56/37,5/6,1	1/5	Т		совм.	1 200
189 кв.	58,5/42,4/6	1/5	Т		совм.	980
189 кв.	54,7/37/6	2/5	Т	Б	совм.	1 300
210 кв.	58,5/42,1/6,1	5/5	Т	Б	совм.	1 300
3-КОМНАТНЫЕ (улучшенные) КВАРТИРЫ						
6 мкр	69,8/45/8,8	1/5	Т	Б	разд.	1 600
6 мкр	71,1/47,7/6,6	5/5	Т	Б	совм.	2 000
6а мкр	66,8/38,1/8,5	4-5/9	Т	ББ	разд.	2 000
6а мкр	61,3/39,5/6,9	5/5	Т	БЛ	разд.	1 200
6а мкр	70/47/9	2/5	Т	ББ	разд.	1 450
6а мкр	70,1/41,1/7,5	2/5	Т	ББ	разд.	1 450 т/у
6а мкр	59/38/9	1/4	Т	Л	разд.	1 150 т/у
6а мкр	67,2/43,4/8,7	5/5	Т	Б	совм.	1 400
7 мкр	57,5/38/9	5/5	Т	Б	разд.	1 250
7 мкр	68/36,6/9	1/5	Т		разд.	1 000
7 мкр	68,4/47,4/9	1/5	Т		разд.	1 300
7 мкр	68,3/36,9/10,4	1/5	Т		разд.	1 050
7 мкр	64/35/9	5/9	Т	БЛЛ	разд.	1 500
8 мкр	63,4/40,5/8	8/9	Т	БЛ	разд.	1 250
8 мкр	58,5/38,6/7,2	5/5	Т	Б	разд.	1 200
8 мкр	65,4/41,6/8,5	2/9	Т	БЛ	разд.	1 450
8 мкр	57,7/38/7	3/5		БЛ	разд.	1 400 т/у
10 мкр	58,1/36,8/8,9	2/5	Т	Б	разд.	1 180 т/у
11 мкр	57,1/38,5/6	1/9	Т		разд.	1 000
12а мкр	67,8/41,5/9	1/5	Т	Л	разд.	1 400
12а мкр	61,9/39,9/8,1	8/9	Т	БЛ	разд.	1 800
12а мкр	76,1/45/11,2	4/6	Т	Б	разд.	2 300
12а мкр	/47,8/11	1/5		Л	разд.	1 400
12а мкр	70,1/47,9/9,1	2/5	Т	Б	разд.	1 700
12а мкр	62/40,1/8	8/9	Т	БЛ	разд.	1 800
12а мкр	69,7/43,9/9	3/5	Т	ЛЛ	разд.	2 000
15 мкр	62,7/40,1/8,4	4/9	Т	БЛ	разд.	1 450
15 мкр	69,6/46,9/8,5	2/5	Т		разд.	1 500
15 мкр	68,4/46,6/9	1/5			разд.	1 300 т/у
17 мкр	75,4/52/9	2/5	Т		разд.	1 200
17 мкр	58,7/38/9	1/5	Т	Л	разд.	1 300
17 мкр	78,8/52,6/9	4/5	Т	Л	разд.	1 700
17 мкр	60,2/39,7/7,2	4/5	Т	Л	разд.	1 400
17 мкр	58,4/40,1/7,2	5/5	Т	БЛ	разд.	1 300 т/у
17 мкр	72/51,9/8,3	1/5	Т	Б	разд.	1 500 т/у
17а мкр	58/37/9	5/5	Т	Л	разд.	1 300
18 мкр	59/38/8,6	2/5	Т	Л	разд.	1 500
18 мкр	66,1/43,1/9	1/5		БЛ	разд.	1 300
18 мкр	59/38/8	3/5		Б	разд.	1 400 т/у
18 мкр	69/38,3/8	4/5	Т	Б	разд.	1 500 т/у
18 мкр	66,8/43,9/9	2/5	Т	Л	разд.	1 600
19 мкр	64,3/42,3/8,9	1/5	Т	Л	разд.	1 600
19 мкр	65/43/9	1/5	Т	Л	разд.	1 300
19 мкр	64/ /9	6/9	Т	БЛ	разд.	1 700
19 мкр	62,3/33,6/9	3/9		БЛЛ	разд.	1 800
19 мкр	64,7/42,6/10	1/5	Т	ЛЛ	разд.	1 400
22 мкр	69/49/9	3/5	Т	ББ	разд.	1 700
22 мкр	58,4/38,3/7,2	4/5	Т		разд.	1 600
29 мкр	72,5/43,7/11,8	1/10			разд.	1 400
29 мкр	68,8/42,5/9	8/10	Т	Л	разд.	1 300
29 мкр	66,9/44,2/8,5	8/9	Т	Б	разд.	1 100
29 мкр	68,4/43/9,6	7/10	Т	Л	разд.	1 500
29 мкр	63,8/39,1/11,6	2/5	Т	БЛ	разд.	1 500
29 мкр	67,8/42,7/8,5	5/10	Т	Л	разд.	1 400
29 мкр	70/43,2/9,2	2/5	Т	Л	разд.	1 600

СРОЧНАЯ ПРОДАЖА

- ПОД ОФИС - 2(хр.)+2(хр.), 182 кв., 90 кв.м

29 мкр	68,3/42,4/9,6	3/5	Т	ББ	разд.	1 600
29 мкр	69,8/45/9	10/10	Т	Л	разд.	1 400
33 мкр	70,4/49,1/8,8	4/5	Т	Б	разд.	1 800
64 кв.	57,6/37,2/8,5	1/5		Л	разд.	1 600
65а кв.	63,6/40,2/7,5	5/5	Т	Б	разд.	1 200
94 кв.	69/35/11,6	1/5	Т		разд.	1 200
94 кв.	66/30/8,6	5/5	Т	Б	совм.	1 400 т/у
95 кв.	64,5/39,4/9	5/5	Т	Б	разд.	1 500
95 кв.	55,1/36,8/8,9	1/9			разд.	850
95 кв.		2/5	Т	Б	разд.	1 500
96 кв.	69,2/42,5/10,4	1/5	Т	БЛЛ	разд.	1 500
96 кв.	69,9/42,7/10,5	1/5	Т	ББ	разд.	1 500

ПРОДАЕМ

- ПОДЗЕМНЫЙ ГАРАЖ в 33 мр-не
- ПОДЗЕМНЫЙ ГАРАЖ в 22 мр-не, 4х6 м, сигнализация, 700 т.р.

209 кв.	110/80/12	1-2/2	Т		разд.	2 200
219 кв.	62/43/8,6	1/5	Т	Б	разд.	1 400
278 кв.	68,1/47,5/9	1/5	Т		разд.	1 500 т/у
278 кв.	65/40/9,3	3/5	Т	Б	разд.	1 600 т/у
278 кв.	68,8/42,1/8,8	1/5			разд.	1 400
3-КОМНАТНЫЕ (крупногабаритные) КВАРТИРЫ						
А кв.	115/ /10	2/4	Т		совм.	3 500
8 кв.	68,7/47,8/	3/3		Б	разд.	1 300
19 кв.	64/45/6	1/2	Т		разд.	1 000
20 кв.	73,6/49,1/7,5	1/2	Т		разд.	1 500
21 кв.	60/42/8,9	2/2	Т	Б	разд.	1 200 т/у
22 кв.	70,9/47,5/9,2	2/2	Т	Б	разд.	1 200
23 кв.	62/44,5/6	1/3	Т		разд.	1 150
24 кв.	76/52/7	1/2	Т		разд.	1 200
25 кв.	57/38/6,3	1/2		Л	разд.	900
25 кв.		2/2	Т	Б	разд.	1 250 т/у
26 кв.	60/45/9	1/2	Т		разд.	1 000
27 кв.	59/6/42,6/6	1/2	Т		разд.	1 200
27 кв.	72/59,6/8	1/2	Т		разд.	1 000
30 кв.	59,5/41,8/8	1/2	Т		разд.	1 100
30 кв.	64,3/45,6/7	1/2	Т		разд.	1 200
33 кв.	60/43/5,8	1/2	Т		разд.	950
34 кв.	68/54/6	1/2	Т		разд.	1 500
35 кв.	61,1/43,3/6	1/2	Т		разд.	1 000
37 кв.	84/51,4/10,3	2/2	Т	Б	разд.	1 400 т/у
50 кв.	82/52/12	1/2	Т		разд.	1 400
50 кв.	79/56/9	1/2			разд.	1 000
50 кв.	80/50/12	1/2	Т		разд.	1 650 т/у
50 кв.	95/54/14	2/2	Т	Б	разд.	1 470
51 кв.	71,8/43,7/9,6	3/3	Т	Б	разд.	1 500
55 кв.	64,8/44,7/5,4	2/2			разд.	1 250
58 кв.	76,1/47,9/10,4	1/3	Т		разд.	1 500
58 кв.	84/56/11,3	1/2	Т		разд.	1 300 т/у
58 кв.	82,4/50,5/13,5	3/3	Т	Б	разд.	2 200
58 кв.	75,8/50,4/7,4	2/2	Т		разд.	1 400
59 кв.	90/54/8,3	4/4	Т		разд.	1 600
60 кв.	74,3/49,7/5,9	1/2	Т		разд.	1 300
60 кв.	59/43/6	2/2	Т	Б	разд.	1 250
60 кв.	75,8/50,3/5,2	2/2	Т	Б	разд.	1 400
60 кв.	60,4/43/8,5	1/2	Т		разд.	1 600
61 кв.	77,1/51/7,1	2/2	Т	Б	разд.	1 300
61 кв.	77/56/7,2	1/2	Т		разд.	1 200
61 кв.	94,5/54,2/11,5	2/2	Т	Б	разд.	1 400 т/у
61 кв.	82/57/7	1/2			разд.	1 300
61 кв.	77/52,2/8	1/2	Т		разд.	1 300 т/у
73 кв.	72,9/46,3/7,7	2/4	Т		разд.	1 600
73 кв.	72,9/46,3/7,3	2/4	Т		разд.	1 550
74 кв.	76,8/46,8/10	2/4	Т		разд.	1 600 т/у
75 кв.	79,1/53,8/8,5	2/3	Т		разд.	1 450
76 кв.	70/49/7,3	4/4	Т	Б	разд.	2 300
81 кв.	74,5/47/8	4/4	Т	ББ	разд.	1 800
81 кв.	96,6/66/15	1/4	Т		разд.	1 600
81 кв.	75/50/9	1/4	Т		разд.	1 400
81 кв.	74,4/51,5/8,5	1/4	Т		разд.	1 650
81 кв.	72,8/46	1/4			разд.	1 900
81 кв.	74,5/47/8	4/4	Т	Б	разд.	1 900
89 кв.	77/52/8	1/4	Т		разд.	1 700 т/у
89 кв.	77/53,9/9	1/4	Т		разд.	1 100 т/у
211 кв.	74,8/51,7/8,7	4/4	Т	Б	разд.	2 200
211 кв.	74/51,3/8	4/4	Т	Б	разд.	1 600
Восточная	80/56	1/3	Т		разд.	1 050
Восточная	47	3/3		ББ	разд.	1 000 т/у

АРЕНДА

К каждому клиенту индивидуальный подход. Оформление договоров. Условия, выгодные для всех! С нами работать выгодно и удобно!

Агентство недвижимости "Тихвинская площадь"

Срочный выкуп 1-, 2-, 3-комнатных **квартир** и **комнат**, проплата долгов, восстановление **утраченных** документов, а также подготовка **"сложных"** документов, **приватизация** в максимально короткие сроки, оформление **наследства** и работа с **сертификатами**, представительство в суде, узаконивание перепланировок, **самовольных построек**, **аренда** квартир, информация по покупке и продаже дач, гаражей, совершаем **междугородный обмен** (Иркутск, Ангарск, Шелехов, Усольский район), осуществляем **перевод из жилого фонда в нежилой**

1-комнатные хрущевки									
11 мрн	2/5	30,2	16,1	6,9	Б	т	с	770	ж/д,реш
15 мрн	5/5	31,2	17,6	6,0	Б	т	с	700	ж/д
88 кв	2/5	30,8	18,0	6,1	Б	т	с	750	ж/д,реш
92/93 кв	4/5	30,5	17,9	6,2	Б	т	с	830	ж/д
94 кв	4/5	31,1	18,1	6,2	Б		с	700	ж/д
95 кв	2/5	30,4	17,8	6,0	Б	т	с	700	ж/д,реш, Б-реш
189 кв	4/5	31,2	17,6	6,2	Б		с	800	ж/д
Ю-Вост.	1/1	40,0	20,0	15,0			с	250	
1-комнатные улучшенные									
85 кв эксп	3/5	33,8	16,5	6,0	Б	т	р	850	ж/д
277 кв эксп	3/5	34,6	16,5	7,5	Б	т	р	800	ж/д
7 мрн	5/5	34,1	15,7	8,1	Б	т	р	650	ж/д, Б-реш
7 мрн	9/9	35,3	19,0	9,5		т	с	790	ж/д
7 мрн	2/5	33,0	18,6	8,3	Б	т	р	800	ж/д,реш,Б-застек. нов.сантех
10 мрн	3/5	34,9	18,2	6,8	Б	т	с	750	ж/д,реш
12а мрн	5/5	32,5	16,5	9,0	Б	т	р	800	ж/д
17 мрн	5/5	33,8	17,0	8,8		т	р	750	ж/д
17 мрн	4/5	43,5	33,0				р	700	секция
18 мрн	1/9	31,5	15,4	9,4	Л	т	с	700	ж/д,реш
18 мрн	1/5	32,6	16,6	8,3			р	750	ж/д,реш
19 мрн	5/5	33,0	16,5	8,5	Б		р	800	ж/д
32 мрн	3/5	32,7	16,3	8,5	Б	т	р	900	ж/д
40 лет Окт.	1/5	40,9	16,9	14,1		т	р	800	ж/д,домофон
2-комнатные хрущевки									
8 мрн	1/5	44,9	28,5	6,0			с	700	ж/д
8 мрн	4/5	42,0	26,0	6,8	Б		с	750	ж/д

ПОКУПАЕМ КВАРТИРЫ

8 мрн	1/5	45,0	29,0	6,3			с	800	ж/д,реш
8 мрн	3/5	45,0	28,5	6,5	Б	т	с	900	
15 мрн	5/5	45,0	31,5	6,7	Б	т	с	900	ж/д
15 мрн	5/5	45,0	31,5	6,0	Б	т	с	850	ж/д
82 кв	1/4	41,0	26,0	6,5		т	с	850	реш, под офис
82 кв	5/5	41,6	25,0	6,7	Б	т	с	900	ж/д
82 кв	5/5	45,4	30,3	6,2	Б		с	870	ж/д
84 кв	4/5	44,9		6,2	Б	т	с	950	ж/д
84 кв	1/5	44,6	28,1					800	реш
86 кв	5/5	45,0	30,0	6,0	Б	т	с	900	ж/д
86 кв	2/5	41,1	25,5	6,0	Б	т	с	900	ж/д
88 кв	1/5	40,6	25,3	5,5		т	с	750	реш

СРОЧНО КУПИМ 1-комн. в 11, 12 мр-нах, т. 650-550, 52-87-09

88 кв	1/4	41,6	26,7	6,0			с	1100	ж/д
88 кв	3/4	43,6	29,5	6,8	Б		с	970	ж/д,реш
88 кв	3/4	44,3	31,1	6,2	Б	т	с	970	ж/д
91 кв	5/5	41,2	26,3	6,2	Б	т	с	850	ж/д
91 кв	5/5	44,6	29,9	6,0	Б	т	с	850	ж/д
92 кв	1/5	41,3	25,5	6,9			с	950	ж/д,реш.
92 кв	4/5	45,8	30,7	6,3	Б	т	с	720	ж/д
92/93 кв	1/5	41,0	25,5	6,0			с	800	ж/д
93 кв	3/5	41,5	25,5	6,9	Б	т	с	850	ж/д
93 кв	1/5	45,1	30,2	6,2		т	с	870	после рем, нов.сантех
93 кв	3/5	44,7	30,1		Б		с	880	ж/д
95 кв	4/5	42,0	28,4	6,5	Б	т	с	850	ж/д, нов.сантех
176 кв	1/5	44,9	30,1	6,3		т	с	750	ж/д,реш
176 кв	1/5	44,9	30,1	6,3		т	с	750	ж/д,реш
178 кв	5/5	45,3	30,3	6,5	Б	т	с	850	ж/д, Б застек
179 кв	4/5	44,0	28,0	6,0	Б	т	с	730	ж/д
179 кв	4/5	45,4	30,5		Б	т		950	ж/д
189 кв	1/5	41,0	25,9	6,0		т	с	820	ж/д,реш
207 кв	1/5	44,8	28,4	6,6		т	с	900	
210 кв	5/5	44,0	25,6	6,8	Б	т	с	1000	еврорем, стеклопак
2-комнатные улучшенные									
6а мрн эксп	1/5	42,0	26,0	6,0		т	р	850	ж/д,реш
7 мрн эксп	4/5	52,1	30,5	8,0	2Б	т	р	1100	ж/д
7 мрн	4/5	50,0	32,0	7,5	Б	т	с	1200	ж/д
9 мрн	9/9				Б	т	р	850	ж/д
9 мрн	2/9	52,7	32,9	6,9	Б	т	р	1000	ж/д
18 мрн	3/5	43,6	27,1	7,0		т	с	950	ж/д
18 мрн	4/5	51,2	29,3	8,9	Б	т	р	1250	ж/д
19 мрн	5/5		30,0	9,0				1100	
19 мрн	8/9	54,0	33,6	7,8	Б-Л	т	р	1150	ж/д, на 2стор
29 мрн	8/10	50,0	30,0	9,0	Б		р	1050	
2-комнатные крупногабаритные									
20 кв	1/2	59,3	36,3	7,9			р	750	ж/д,реш
24 кв	1/3	59,1	31,3	9,8			р	1200	ж/д
34 кв	2/2	59,0	38,0	7,5	Б	т	с	1000	
37 кв	1/2	62,0	38,7	6,0		т	р	950	
51 кв	1/2	59,4	37,5	7,4		т	р	950	ж/д,реш
58 кв	1/3	57,3	30,4	10,5		т	р	1500	под офис
58 кв	1/3	54,6	32,1	6,0		т	р	950	ж/д,реш
58 кв	1/2	58,8	36,6	8,7		т	р	950	ж/д,реш
60 кв	1/2	46,9	27,9	6,3			р	1000	ж/д
74 кв	1/4	47,7		7,5		т	с	1300	под офис
74 кв	2/4	55,9	33,6	7,4		т	с	1390	ж/д
75 кв	1/3	60,5	31,8	10,3		т	р	1000	под офис
76 кв	1/4	58,4	35,3	6,9		т	с	1500	под офис
76 кв	3/4	56,0	36,0	7,5	Б	т	р	1300	ж/д
80 кв	1/4	61,4		9,0			р	1500	под офис
80 кв	1/4	55,7	32,8	9,0		т	р	1200	ж/д,реш
89 кв	1/4	54,0	32,0	9,0		т	с	1700	под офис
106 кв	4/4	59,3	37,4	6,5	Б	т	р	1500	ж/д,реш
106 кв	4/4	59,5	37,5	6,2	Б	т	р	1350	ж/д,реш
107 кв	1/4	48,2	29,5	7,0		т	с	1100	ж/д,реш.
107 кв	4/4	48,5	30,0	7,5	2Б	т	с	1600	еврорем, кондиц
кв А	1/3					т	р	2000	под офис
кв А	4/4	57,2	33,7	8,8	3Б	т	р	1500	ж/д
кв Б	1/4	56,0	33,0	9,0		т	р	1000	ж/д,реш.
3-комнатные хрущевки									
6 мрн	1/5	55,4	37,1	6,1		т	р	950	ж/д,реш, сигн
7 мрн	2/5	48,9	34,6	6,7	Б	т	с	1000	ж/д
10 мрн	1/5	62,0	43,7	7,2		т	с	1200	евроокна,перепл 1+2
11 мрн	4/5	49,9	35,4	6,8	Б	т	с	1050	ж/д
72 кв	1/4	54,8	38,5	6,0		т	с	950	под офис, реш.

ТРЕБУЮТСЯ КУРЬЕРЫ-РАСКЛЕЙЩИКИ (молодые люди) Тел.: 585-518

АН «Тихвинская площадь» предлагает своим клиентам заключение эксклюзивного договора по покупке и продаже недвижимости. Консультации по тел.: 650-550 и 52-87-09

ПОКУПКА
3-комн. в 32, 33 мр-нах, с 3 по 7 этажи

72 кв	1/4	54,8	36,5	6,0		т	с	1100	ж/д,реш
85 кв	3/5	55,7	38,1	6,2	Б	т	с	1150	ж/д,Б-реш
93 кв	1/5	60,5	43,8	6,3		т	с	1200	на 2стор
94 кв	5/5	47,8	33,8	6,0	Б	т	с	900	
94 кв	1/5	54,9	38,9	5,8		т	р	1050	ж/д
95 кв	1/5	58,9	42,3	6,2		т	с	1070	ж/д,реш
178 кв	1/5	54,7	37,5	6,1			с	1400	под офис
179 кв	2/5	56,0	42,0	6,0	3Б	т	с	1400	ж/д
189 кв	1/5	58,5	42,4	6,0		т	с	980	ж/д,реш
189 кв	2/5	54,7	38,9	6,1	Б	т	с	1300	нов.сантех
207/210 кв	1/5	56,0	38,9	6,4		т	с	950	ж/д,реш
210 кв	3/5	56,5	42,1	6,1	Б	т	с	1300	
3-комнатные экспериментальные									
9 мрн ташк	4/5	53,6	39,6	9,3	Б	т	р	1200	сигн
6а мрн	5/5	61,3	39,5	7,5	Б-6м	т	р	1200	ж/д
6а мрн	2/5	70,1	41,1	7,5	2Б	т	р	1450	реш
85 кв	1/5	68,5	38,0	10,4		т	р	1150	ж/д,реш
94 кв	5/5	60,0	33,9	6,6	Б	т	с	1300	ж/д, на 2стор
94 кв	1/5	68,0	38,9	10,6		т	р	1200	ж/д
95 кв	1/5	69,9	42,7	10,4	2Б	т	р	1400	ж/д
3-комнатные улучшенные									
6а мрн	1/4	58,9	37,6	9,0	Л	т	р	1100	ж/д,реш.,на 2стор
6а мрн	1/5	70,2	43,4	9,0		т	р	1300	

Окажем услуги по ОФОРМЛЕНИЮ КРЕДИТА в банках Ангарска

6а мрн	4-5/5	66,8	38,1	9,5	2Б	т	2с/у	1800	ж/д
6а мрн	1/5	65,0		9,0	Л	т	р	1500	ж/д,реш
7 мрн	5/9	64,2	48,1	8,0	Б-Л	т	р	1500	
8 мрн	3/5	58,9	37,5	9,1	Б	т	р	1300	
8 мрн	6/10	65,4	40,5	9,0	Б-Л	т	р	1200	ж/д, на 2стор
8 мрн	2/9	65,4	41,6	8,5	2Б	т	р	1450	ж/д, на 2стор
8 мрн	5/5	58,6	38,7	6,9	2Л	т	р	1320	ж/д, на 2стор
12а мрн	4/5	76,1	45,0	11,0	Б	т	р	2300	сигн.,на 2стор
12а мрн	1/5	67,8	41,5	9,0	Л	т	р	1300	ж/д
12а мрн	1/5	102,0	60,4	12,0	3Л	т	р	2500	ж/д,реш., домофон
12а мрн	5/5	59,8	37,4	9,0	Л	т	р	1450	
15 мрн	3/9	62,7	40,1	8,2	Б-Л	т	р	1300	ж/д
17 мрн	2/5	75,4	51,1	8,7			р	1100	реш
17 мрн	4/5	60,2	39,7	7,2	Л	т	р	1300	на 2стор

СРОЧНО ПРОДАЕМ под офис 2-комн. хрущ. по ул. Энгельса

17а мрн	4/5	59,9	38,5		Б		р	1100	
18 мрн	3/5	63,5	38,1	9,0	Б		р	1400	ж/д
18 мрн	2/5	66,8	43,9	8,8	Л	т	р	1600	ж/д
19 мрн	1/5	64,2	42,1	8,6	Л	т	р	1400	ж/д,реш, на 2стор
19 мрн	2/5	58,0	37,9	9,0	Л	т	р	1500	на 2стор
19 мрн	3/9	62,3	39,6	8,5	2Б		р	1800	на 2стор
22 мрн	1/5	69,0	48,0	9,0		т	р	1500	
22 мрн	4/5	58,4	38,3	7,2	Л	т	р	1600	ж/д, на 2стор
29 мрн	10/10	57,2	44,1	6,5	Л-6м	т	р	1200	ж/д,сосн.,на 2 стор
29 мрн	3/5	66,7	42,7	11,2	Л	т	р	1300	ж/д
29 мрн	2/5	65,3	41,1	10,2	Л-6м	т	р	1500	ж/д
29 мрн	10/10	68,4	42,6	8,7	Б	т	р	1280	ж/д
29 мрн	3/5	65,0	28,7	10,8	Л-6м	т	р	1200	
29 мрн	3/5	68,9	43,1	9,3	Б-Л	т	р	1300	ж/д,Б-реш
29 мрн	7/10	68,4	42,6	9,1	Л-6м	т	р	1500	ж/д
29 мрн	8/10	68,8	42,5	9,6	Б	т	р	1300	ж/д
32 мрн	2/5	65,1	43,4	8,7	Б-6м	т	р	1500	ж/д
32 мрн	1/7	56,0	43,9	11,5		т	р	1800	на 2стор
33 мрн	3/5	69,2	48,0	9,0	2Б	т	р	1800	ж/д
33 мрн	9/9	62,7	40,1	8,3	2Б	т	р	1500	ж/д
84 кв	6/9	66,0	44,1		Б-Л	т	р	1300	ж/д
85а кв	5/5	63,6	40,2	7,5	Л-6м	т	р	1250	ж/д,на 2стор
94 кв	1/5	68,2	37,4	10,4		т	р	1200	после ремонта
95 кв	5/5	63,5	38,9	9,7	Б	т	р	1500	ж/д,Б-реш
95 кв	2/5	67,8	46,8	8,8	Б	т	р	1350	ж/д,Б-застек

СРОЧНО КУПИМ квартиру под офис по ул.Социалистической Рассмотрим любые варианты. Тел.: 650-550

95 кв	5/5	64,5	39,4	9,5	Б-Л	т	р	1450	ж/д
95 кв	4-5/5	68,9	42,6	9,0	Б-6м	т	2с/у	1750	ж/д,реш
219 кв	1/10	65,0	43,0	8,4	3Б	т	р	1350	еврорем
278 кв	3/5	69,6	48,7	7,2	2Б	т	р	1400	ж/д
278 кв	3/5	65,0	40,0	9,5	Б	т	р	1600	
3-комнатные крупногабаритные									
1 кв	2/2	80,0	50,0	8,0	Б	т	р	1100	
19 кв	1/2	64,8	45,0	5,3			р	800	ж/д,реш
25 кв	2/2		44,8		Б	т	р	1200	
30 кв	1/2	59,5	41,8	6,8		т	р	750	ж/д,реш
30 кв	1/2	64,3	45,2	7,4		т	р	1200	ж/д,реш
33 кв	1/2	62,4	42,8	6,2		т	р	1200	ж/д,реш,веранда-9м
34 кв	1/2	63,0	42,0	9,0			р	1000	
50 кв	1/2	76,0	56,0	11,0		т	р	1400	реш
50 кв	2/2	85,0	54,0	14,0	Б	т	р	1375	ж/д
50 кв	1/2	81,4	49,8	11,1		т	р	1100	ж/д,реш
51 кв	2/3	71,8	43,7	9,6	Б	т	р	1700	газ привоз.
58 кв	2/2	75,6	49,5	7,8	Б	т	р	2000	
58 кв	1/3	76,1	47,9	10,4		т	р	1300	под офис
58 кв	2/3	82,4	50,5	13,0	Б	т	р	2000	ж/д
58 кв	4/4	86,2	57,2	8,5		т	р	1500	ж/д
58 кв	2/2	75,6	50,4	7,4	Б	т	р	2000	ж/д
58 кв	1/2	64,7	55,8	11,3		т	р	1350	реш
58 кв	1/2	75,6	51,3			т	р	1400	ж/д,реш, нов сантех
58 кв	1/2	84,7	55,8	11,1		т	р	1300	ж/д,реш
60 кв	1/2	75,0	50,0	8,0		т	р	1200	ж/д, реш.
73 кв	1/3		49,5			т	р	1600	ж/д,реш. Под офис
73 кв	1/4	77,0	48,0	9,0			р	1300	под офис
73 кв	2/4	72,9	46,3	7,7		т	р	1600	ж/д
73 кв	4/4	75,2	47,9	7,5	Б	т	р	1900	
74 кв	1/4	72,9	46,3	7,8		т	р	1300	ж/д,реш
75 кв	1/3	73,1	43,5	9,7			р	1100	реш., можно под офис
75 кв	2/3	79,6	56,0	8,0		т	р	1700	ж/д,реш.,на 2стор.
75 кв	1/3	95,0	48,8	29,9		2т	с	3500	еврорем, под офис
80 кв	1/4	74,8	51,4	8,5			с	1300	ж/д
80 кв	2/4	73,6	46,8	7,4			р	1400	ж/д
89 кв	1/4	75,6	51,6	9,0		т	р	1400	реш.
89 кв	1/4	77,4	51,9	7,7		т	с	1700	под офис евроокна
89 кв	4/4	75,0	51,4	9,0		т	р	1600	ж/д,реш
89 кв	2/4	77,0	54,3	9,0		т	р	1750	ж/д
106 кв	1/5	74,0		8,0		т	р	1450	под офис

211 кв	4/4	74,8	51,7	8,6	Б	т	р	2200	
211 кв	2/4	86,0					р	2000	ж/д, на 3стор
кв А	2/4	75,7	53,1	8,6	Б	т	с	2000	евроокна,ремонт
4-комнатные экспериментальные									
10 мрн	1/5	87,5	58,0	8,8		т	р	1400	на 2стор
92/93 кв	1/5	101,0	65,5	9,9		т	р	1300	на 2стор
95 кв	1/5	80,9	53,1	10,1	Б	т	р	1400	ж/д,реш
4-комнатные улучшенные									
6а мрн	1/9	78,4	53,6	8,6	2Л	т	р	1400	ж/д,Л-реш
7 мрн	4/5	78,6	56,0	9,0	2Б	т	р	1600	ж/д
8 мрн	3/5	78,0	53,6	9,0	Л	т	р	1700	на 2 стор.
9 мрн	5/5	77,6	51,1	9,9	Б	т	р	1650	
9 мрн	2/5	79,1	51,1	9,2	Б-Л	т	р	1450	ж/д,реш,на 2стор
10 мрн	1/9	77,9	53,0	8,3	Б	т	р	1900	
10 мрн	1/9	78,3	55,5	8,0	Л-12	т	р	1700	ж/д,реш, на 3стор
10 мрн	1/9	80,0	53,4	9,0	Л-12	т	р	1400	на 3стор
10 мрн	3/5	87,8	59,6	8,6	2Б	т	р	2350	ж/д
12а мрн	5-6/6	108,9	57,0	8,5	Б	т	2с/у	2500	на 2стор
12а мрн	1/9	78,2	55,8	9,0	2Б-Л	т	р	1500	ж/д,реш
12а мрн	1/5	80,0	54,0	9,0	Л	т	р	1500	ж/д
15а мрн	1/9	77,4	55,4	7,6	Л		р	1450	
17а мрн	4/5	104,5	78,6	9,0	Л	т	р	1300	ж/д
17 мрн	3/5	77,2	51,2	8,8	Б-Л	т	р	1700	на 2стор
19 мрн	3/5	74,3	51,8	8,6	Б	т	р	1750	ж/д
32 мрн	3/5	84,0	56,0	12,0	Б-2Л	т	2с/у	2000	
Китой	3/5	80,0		12,0	Л		р	1200	мебель, гараж

ПРОДАЕМ ПОД ОФИС 1-комн. хрущ. в 188 кв-ле

4-комнатные крупногабаритные									
34 кв	1/2	83,0						2000	сигн.,евроокна,газ привоз.
51 кв	1/3	97,6	65,2	8,0		т	р	1800	
58 кв	1/4	94,6	65,4	9,0			р	2600	под офис
59 кв	2/3	81,6	59,3	7,1	Л	т	р	2000	
73 кв	3/4	147,0	80,0	16,3	Б-10м	т/т	р	3500	ж/д
5-комнатные									
хр 86 кв	1/5	89,1	64,6	5,9		т	р	1500	на 2стор,ж/д
ул 7 мрн	1/9	97,0	68,0	9,0	Б-Л	т	2с/у	1600	торцевая
ул 8 мрн	1/9	103,0	64,8	9,0	Б-12	т	р	1500	
ул 12а мрн	1/9	100,0	80,0	9,0	2Б-Л	т	р	1000	т/у ж/д,реш.
ул 12а мрн	1/9	78,2	55,8	9,0	2Б-Л	т	р	1400	ж/д,реш
ул 29 мрн	5/10	123,0	96,0	9,0	2Б	т		1700	ж/д

ПРОДАЕМ 4-комн. хрущ. в 177 кв-ле, 2 эт., перепл., т. 650-550, 52-87-09

ул 29 мрн	4/5	118,0		16,0	Л	т	р	1700	на 2стор
ул 29 мрн	1/10	102,4	66,7	8,8	2Л	т	р	1800	ж/д,реш ,на 2стор
ул 29 мрн	8/10	123,0	95,2	9,2	2Б	т	р	1600	на 2стор
ул 29 мрн	5/6	120,0	92,0	9,0	2Б	т	р	1950	ж/д
ул 33 мрн	3-4/6	169,0	96,0	16,3	4Б	т	2с/у	3600	ерорем
ул 84 кв	3/5	100,8	73,1	7,9	3Л	т	2с/у	2000	
ул 95 кв	1/5	61,8/47,1	38,1/29,2	8,8/9	2Б		2с/у	1050	
ул Китой	3/4	110,0	78,0	9,8	2Б	т	р	1100	на 2стор.
Квартиры под офис									
1-хр	88 кв	1/4	31,0	18,1	6,0		с	700	ж/д,реш
1-ул	17 мрн	1/5		18,0	9,0	т	р	1100	ж/д,реш
1-ул	18 мрн	1/5	35,0	18,0	9,0	Б	р	1000	ж/д,реш
1-кр	107 кв	1/4	36,1	17,6	7,0		с	750	ж/д,реш
2-хр	82 кв	1/4	41,0	26,0	6,0	т	с	850	
2-хр	8 мрн	1/5				т	р	800	
2-ул	19 мрн	1/5	42,3	28,6	6,1	Б	р	1000	ж/д,реш
2-кр	35 кв	1/2	47,0	28,0	6,0	т	р	1150	ж/д,реш
2-кр	58 кв	1/3	57,3	30,4	10,5	т	р	1500	
2-кр	75 кв	1/3	60,5	31,8	10,3	т	р	1000	
2-кр	76 кв	1/4	58,4	35,3	6,9	т	с	1100	
2-кр	80 кв	1/4	61,4		9,0		р	950	
2-кр	88 кв	1/4	41,6				с	1100	
2-кр	89 кв	1/4	54,0	32,0	9,0	т	с	1700	
2-кр	89 кв	1/4	60,5	32,0	8,6		р	1200	
2-кр	92 кв	1/5	41,3	25,5	6,9		с	950	
2-кр	107 кв	1/4	48,2	29,5	7,0	т	с	1100	
2-кр	кв А	1/3				т	р	2000	
2-кр	кв А	1/4	55,5	32,4	12,3	т	с	2000	ж/д
3-хр	13 мрн	1/5	56,4	37,7	6,6	т	с	1200	ж/д,реш
3-хр	15 мрн	1/5	55,0		6,0	т		1000	
3-хр	72 кв	1/4	54,8	36,5	6,0	т	с	950	реш
3-хр	72 кв	1/4	54,8	36,5	6,0	т	с	1100	
3-хр	177 кв							1500	
3-хр	178 кв	1/5	54,7	37,5	6,1		с	1200	
3-хр	179 кв	1/5	55,1	37,8	6,1		с	1400	ж/д
3-ул	6а мрн	1/5	70,2	43,4	9,0	т	р	1300	
3-ул	7 мрн	1/5	65,1	42,9	8,8	Л-3м	т	р	1750	ж/д,реш
3-ул	18 мрн	1/5						1500	
3-ул	18 мрн	1/5	58,4	37,6	8,1	Л	т	р	1500	
3-ул	19 мрн	1/5	75,0					1500	
3-ул	19 мрн	1/5						1500	
3-ул	19 мрн					т		1500	
3-ул	19 мрн	1/5	64,2	42,1	8,6	Л	т	р	1400	ж/д,реш
3-ул	19 мрн	1/9	76,9	46,7	9,0	3Л	т	р	2000	ж/д,реш
3-кр	23 кв	1/3	59,7	42,5	6,7		р	780	
3-кр	35 кв	1/2	63,0	42,5	6,0	т	р	1300	
3-кр	58 кв	1/3	76,1	47,9	10,4	т	р	1300	
3-кр	73 кв	1/3		49,5		т	р	1600	ж/д,реш.
3-кр	73 кв	1/4	77,0	48,0	9,0		р	1300	
3-кр	75 кв	1/3	73,1	43,5	9,7		р	1000	реш.
3-кр	75 кв	1/3	95,0	48,8	29,9	2т	с	3500	еврорем
3-кр	76 кв	1/4	86,4	63,8	7,8		р	2600	стеклопак
3-кр	89 кв	1/4	77,4	51,9	7,7	т	с	1700	евроокна
3-кр	106 кв	1/5	74,0		8,0	т	р	1350	
4-ул	15 мрн							1400	
4-кр	58 кв	1/4	94,6	65,4	9,0		р	2600	

ПРИМЕМ на РАБОТУ РИЕЛТОРОВ
Резюме по адресу: 75 кв., д. 22, оф. 2, или по факсу: 52-87-09

АНГАРСКИЙ ПРОСПЕКТ

АГЕНТСТВО НЕДВИЖИМОСТИ

ПРИВАТИЗАЦИЯ, ПОКУПКА, ПРОДАЖА, ОБМЕН, АРЕНДА

Адрес: 8 мр-н, д.4/4а, офис 2 (напротив остановки трамвая «Ангарский проспект»), тел.: 67-08-11, 61-84-91, часы работы: с 9 до 20 ч., в субботу с 10 до 15 ч.

Заключаем с пенсионерами ДОГОВОРЫ пожизненного содержания с иждивением
Гарантированы ежемесячные рентные платежи, оплата всех коммунальных услуг + телевизор в подарок

КОМНАТЫ

16 кв-л	Кр	1/2	17,0	350,0		
20 кв-л	Кр.	1/2	14,7	350.0	Т	3хоз
22 кв-л	Кр.	1/2	20,7	400,0	торг	
26 кв-л	Кр.	1/2	15,2	400,0		3хоз
37 кв-л	Кр.	2/2	22	380,0	Б	3хоз
49 кв-л	Кр.	1/2	21,7	400,0		3хоз
82 кв-л	Хр.	3/5	9,5	230,0		
82 кв-л	Хр.	3/5	11,5	250,0		
189 кв-л	Хр.	2/5	16,5	430,0	Т	2хоз
189 кв-л	хр.	2/5	9,0	270,0		2хоз
189 кв-л	Хр.	2/5	12,4	360,0		2хоз
85 кв-л	Ул.	5/5	27,1	450,0	Б, 2смежн,2хоз,торг	
85 кв-л	Ул.	4/5	17,6	370,0	Б,Т	3хоз,

1-КОМНАТНЫЕ КВАРТИРЫ

6 мкр	Хр.	5/5	31,4/18,4/6	обмен	Б
6 мкр	Хр.	3/5	31,5/18,5	700,0	Б,Т
7 мкр	Хр.	1/5	31,9/17,3/6,9	700,0	торг
10 мкр	Хр.	4/5	30,4/17/6,6	750,0	Б
10 мкр	Хр.	5/5	31/17/6,3	750,0	Бр, торг
10 мкр	Хр.	5/5	30,8/16,7/6	730,0	Бр,Т

КУПЛЮ
3-комн. улучш. (хрущ.) в мр-нах, не 1 эт.
Рассмотрю варианты с неприватизиров. квартирами или с долгами.
Или меняю на 2-комн. хрущ.

15 мкр	Хр.	5/5	30,2/16,2/6	720,0	Б,Тт
15 мкр	Хр.	2/5	31,7/17,8/6,8	730,0	Б
15 мкр	Хр.	5/5	30/17/6,5	750,0	Б,Т
82 кв-л	Хр	1/5	31/17/6	750,0	Т
84 кв-л	Хр.	2/9	32,1/15,6/6	750,0	Л,Т
84 кв-л	Хр.	1/5	31,4/18,6/6,3	700,0	торг
88 кв-л	Хр.	2/5	38/18/6,1	750,0	Бр,Т
92/93 кв-л	Хр.	4/5	31,5/17,9/6,5	830,0	Б,Т, торг
93 кв-л	Хр.	5/5	31/18/6	700,0	Б
93 кв-л	Хр.	2/5	30,1/18/6,1	700,0	Б,Т
94 кв-л	Хр.	4/5	31,1/18,1/6,2	700,0	Б, торг
94 кв-л	Хр.	5/5	30/18/6	750,0	Б, торг
95 кв-л	Хр.	4/5	31/16,6/7	700,0	Б,Т
95 кв-л	Хр.	2/5	30,6/17,9/6,2	700,0	Б,Т
95 кв-л	Хр.	3/5	30,5/16,1/6,7	700,0	Б,Т
95 кв-л	Хр.	5/5	32,2/18/6,7	700,0	Б
102 кв-л	Хр.	5/5	30,8/18,0/6	700,0	Б
179 кв-л	Хр	4/5	30,9/16,2/5,5	800,0	Бр,Т
207 кв-л	Хр.	5/5	30,8/17,1/6,3	730,0	Б,Т
6а мкр	Ул.	3/5	32,1/17,7/6,3	750,0	Бр,Т
6а мкр	Ул.	5/5	33/17/9	760,0	Б,Тт
6а мкр	Ул.	4/5	33,2/16,9/8,9	800,0	Б,Т
6а мкр	Ул.	5/5	33/17/9	760,0	Б,Тт
6а мкр	Ул	1/5	32,7/16.4/8.2	700,0	
7 мкр	Ул.	1/9	32,1/12,6/9	770,0	торг
7 мкр	Ул.	2/5	33/16,8/9	830,0	Б.Т
7 мкр	Ул.	5/5	33,3/16,8/8,6	790,0	Б,Т, торг
10 мкр	Ул	8/10	35,8/17,5/8,2	900,0	Бз,Т
12а мкр	Ул	4/5	33,3/16,2/9	900,0	Б,Т
12а мкр	Ул	2/9	37/18,1/9	900,0	Л,Т
12 мкр	Ул	5/5	32,5/16,5/9	850,0	Б,Т
17 мкр	Ул.	1/5	34,8/18/6,7	800,0	Т,торг
17а мкр	Ул.	5/5	37,9/18,2/7,5	800,0	Л,Т, торг
17 мкр	Ул.	5/5	33.8/17,2/8,8	650,0	Т
18 мкр	Ул.	3/5	33,1/16,7/8,5	850,0	Б,Т
18 мкр	Ул.	1/9	32,9/13/9	750,0	
18 мкр	Ул.	1/5	32,6/16,6/8,3	770,0	
19 мкр	Ул	3/5	33/17/9	850,0	Бр,Т
19 мкр	Ул	1/5	33,2/16,6/8,5	780,0	торг
85 кв-л	Ул.	2/9	34,9//18,2/8	800,0	Л,Т
272 кв-л	Ул	1/5	40,9/16,9/14,1	850,0	Т, торг
277 кв-л	Ул	1/5	34,9/18/8	800,0	Т
277 кв-л	Ул	2/5	33,9/17,1/9	650,0	Б. торг
277 кв-л	Ул	5/5	33,9/17,1/9	770,0	Бз,Т
278 кв-л	Ул	3/5	32,8/16,7/8,1	820,0	Б,Т
6а мкр	Эксп	1/5	34,7/16,4/7,5	700,0	
8 мкр	Эксп.	2/5	32,7/17,3/-	700,0	Б, торг
11 мкр	Эксп	3/9	31,1/15,6/8,8	750,0	Бр,Т
15 мкр	Эксп	3/5	35,1/18,4/6,5	850,0	Б,Т
94 кв-л	Эксп	3/9	28,5/13,7/6,3	780,0	Б
Б кв-л	Кр.	4/4	36,5/19/9	900,0	Б,Т, ж/дв
18 кв-л	Кр.	2/2	36,6/17,1/9,5	750,0	Б,Т
59 кв-л	Кр.	2/3	43/17,4/9,7	850,0	Т, 2 ж/дв
74 кв-л	Кр.	4/4	36,3/18,6/7	900,0	Б,Тт
78 кв-л	Кр.	3/3	31/17/9	850,0	Б,Т
106 кв-л	Кр.	4/4	40,8/17,4/7,4	850,0	Б,Т
107 кв-л	Кр.	1/4	40,7/17,8/8	650,0	

2-КОМНАТНЫЕ КВАРТИРЫ

6 мкр	Хр.	5/5	45,4/28,8/6	850,0	Б,Т
6 мкр	Хр.	1/5	45/28,7/6,9	700,0	Т
6 мкр	Хр.	1/5	44,9/28/6	700,0	Т
6 мкр	Хр.	1/5	45/28,7/6,2	850,0	Т
6 мкр	Хр.	1/5	45/28,7/6,9	850,0	Т, торг
7 мкр	Хр.	2/5	41,9/26,1/6,6	850,0	Б,Т
7 мкр	Хр.	3/5	41,2/28/6,5	850,0	Б, торг
8 мкр	Хр.	4/5	45/28,7/6	620,0	Б
8 мкр	Хр.	4/5	42/26/6,8	750,0	Б
8 мкр	Хр.	1/5	44,9/28,5/6	800,0	
8 мкр	Хр.	5/5	41,4/26,6/6,3	780,0	Б,Т, торг
8 мкр	Хр.	1/5	45/29/6,3	790,0	торг
8 мкр	Хр.	1/5	45/29/6,4	850,0	Т, торг
9 мкр	Хр.	1/5	45/28/6	700,0	Т
9 мкр	Хр.	3/5	44,8/28,6/6,6	1000,0	Б,Т, торг
10 мкр	Хр	2/5	45/28/7	950,0	Бр,Т, торг
11 мкр	Хр	1/5	42,2/26,6/6,2	850,0	
11 мкр	Хр	2/5	45/28/7	950,0	Б,Т, торг
12 мкр	Хр.	4/5	44,9/30,2/6	800,0	Б,Т, торг
12 мкр	Хр.	3/5	44,9/28,8/6	750,0	Б,Т
12 мкр	Хр.	3/5	-/29/-	950,0	Б,Т.торг
13 мкр	Хр.	1/5	45/32/6	обмен	
13 мкр	Хр.	1/5	44/28/6,7	800,0	Т.
13 мкр	Хр.	5/5	45,6/29,1/6	850,0	Б,Т
15 мкр	Хр.	1/5	44,8/28,5/6	780,0	
15 мкр	Хр.	4/5	42/28,7/6	750,0	Б,Т
15 мкр	Хр.	5/5	45,2/28/6	850,0	Б,Т
15 мкр	Хр.	5/5	45/31,6/6,2	850,0	Б,Т
15а мкр	Хр.	1/5	44,2/-/-	780,0	Т, торг
72 кв-л	Хр	2/4	45,5/29,9/6,1	1150,0	Б,Т, торг
82 кв-л	Хр	5/5	45/31,5/6,2	930,0	Бз,Т, торг
82 кв-л	Хр	3/5	45,2/30/6	900,0	Бр,Т
84 кв-л	Хр	1/5	45,3/28,7/6,9	900,0	
84 кв-л	Хр	4/5	44,9/29,6/5,2	950,0	Б,Т, торг
85 кв-л	Хр	1/5	45,3/30,5/6	800,0	Т
85 кв-л	Хр	2/5	42/26,2/6	1000,0	Б, Т, торг
86 кв-л	Хр.	1/5	44/29/6	850,0	Т
86 кв-л	Хр.	5/5	44,8/28,4/6,8	800,0	Б,Т
86 кв-л	Хр.	1/5	44,9/28,6/6,8	1300,0	Т, под офис

ПРИНИМАЕМ ВКЛАДЫ
от населения под 24% годовых

86 кв-л	Хр.	2/5	41,1/25,5/6	900,0	Б,Т
88 кв-л	Хр.	1/4	40,8/26/6	850,0	Т
91 кв-л	Хр	5/5	44,6/28,3/6	850,0	Б
92 кв-л	Хр.	3/5	45,5/31,5/6,4	900,0	Б,торг
92 кв-л	Хр.	4/5	45/28,9/6,3	950,0	Б,Т. торг
92/93 кв-л	Хр.	2/5	40,9/26,6/5,8	680,0	Б,Т
93 кв-л	Хр.	5/5	45/30,3/6	700,0	Б,Т
93 кв-л	Хр	2/5	41,4/25,9/6,2	800,0	Б,Ть
93 кв-л	Хр	1/5	42/26/6	850,0	торг
94 кв-л	Хр.	3/5	40,7/25,4/6	720,0	Б,Т
94 кв-л	Хр.	3/5	42/28/6,5	880,0	Б,Т
95 кв-л	Хр.	4/5	45/28,2/6,5	800,0	Б,Т
178 кв-л	Хр	5/5	45,5/30,5/6,5	950,0	Т,
178 кв-л	Хр	4/5	42/26/6	950,0	Б,Т, торг
182 кв-л	Хр.	1/4	40,7/26,6/6	1500,0	Тт,под офис
182 кв-л	Хр.	1/5	45/28/6	1500,0	Т
207 кв-л	Хр.	1/5	44,8/28,8/6,5	обмен	Т
210 кв-л	Хр.	5/5	47/25/6,8	1000,0	Б,Т, перепл.
6а мкр	Ул	3/5	51,4/30,1/9,1	1150,0	Б
6а мкр	Ул	2/4	50,3/29,6/9	1000,0	Б,Т
6а мкр	Ул	2/4	51,2/29,8/8,8	1200,0	ББ,Т
6а мкр	Ул	2/5	53/32/9	1200,0	Т
6 мкр	Ул	8/9	53/33,6/7,1	1000,0	Б,Л,Т
7 мкр	Ул.	8/9	51,4/31,9/7,6	1100,0	Бз,Т
7а мкр	Ул	4/5	52,3/32,7/7	1300,0	Б,Б,Т
8 мкр	Ул	5/9	52/32,7/7,2	900,0	Л,Л,Т

КУПИМ
ГАРАЖ в 85 кв-ле

8 мкр	Ул	1/5	57,8/36/9	1000,0	Т
9 мкр	Ул.	2/9	54/32,9/7	1100,0	Б,Т
12а мкр	Ул	2/5	50,5/29,7/8,6	1100,0	Б,Т
12а мкр	Ул	1/5	51/31/9	990,0	Т
17 мкр	Ул	1/5	53,9/36,8/7	1100,0	Т,торг
17 мкр	Ул	2/5	50,4/29/9	1200,0	Б,Т
18 мкр	Ул	4/5	51,2/29,3/8,9	1300,0	Б,Т
19 мкр	Ул	8/9	54/33,6/7,7	1200,0	
19 мкр	Ул	1/5	-/32/9	1050,0	торг
22 мкр	Ул	2/5	51,3/30,8/8,6	1200,0	
29 мкр	Ул.	9/10	50/28/9	1100,0	Л,Т
29 мкр	Ул.	8/10	50,3/30,1/9	1100,0	
29 мкр	Ул.	5/5	53,8/29,1/10,4	1350,0	Л. торг
32 мкр	Ул.	1/5	50,9/29/9,1	1200,0	Л,Т
95 кв-л	Ул.	1/5	53,6/34,5/8,8	1100,0	Л,Л,Т
271 кв-л	Ул	1/5	57,5/34,9/94	1000,0	
278 кв-л	Ул.	5/5	53,3/29,6/8,7	1000,0	Б,
278 кв-л	Ул.	4/5	53/30/9	1000,0	Б,Т
6а мкр	Эксп	1/5	44,1/-/6	800,0	Т
6а мкр	Эксп	3/5	44,9/27,8/5,5	1100,0	Б,Т, торг
7 мкр	Эксп.	4/5	50/32/7,5	1200,0	Б,Л,Т
8 мкр	Ташк	1/5	47,5/28,6/8,9	1100,0	Т,под офис, торг
8 мкр	Эксп.	5/5	47,6/28,6/9,2	950,0	Б,Т
13 мкр	Эксп.	1/5	54,6/29/-	1100,0	Т,торг
А кв-л	Кр.	1/4	55,4/32,5/8,6	1300,0	Т
А кв-л	Кр.	1/4	55,8/32,5/12	1950,0	Т
1 кв-л	Кр.	2/2	68/40/12	1000,0	торг
21 кв-л	Кр.	1/2	58/36/7	950,0	Т,торг
24 кв-л	Кр.	1/3	59,1/31/9,8	1200,0	Т
25 кв-л	Кр.	1/2	47,5/18,9/17,2	840,0	Тт,торг
30 кв-л	Кр.	2/2	48/29/11	950,0	Б,Т
31 кв-л	Кр.	2/2	47/27,7/6	950,0	Б,Б,Т
31 кв-л	Кр.	1/2	46,8/28/5,1	900,0	Т
34 кв-л	Кр.	2/2	59/38/7,5	1000,0	Бз,Т
38 кв-л	Кр.	1/2	64/38/8	950,0	Т
38 кв-л	Кр.	2/2	-/38,8/9	1250,0	Б,Т, торг
55 кв-л	Кр.	1/2	46,9/27,3/7	900,0	Т,торг
55 кв-л	Кр.	2/2	46,7/28,1/6,1	950,0	Б,Т
58 кв-л	Кр.	1/3	57,7/31,1/9,6	1000,0	Т
58 кв-л	Кр.	1/3	55,3/32,9/5,6	1400,0	Т
58 кв-л	Кр.	2/2	59,8/37/8	1200,0	Л,Т
58 кв-л	Кр.	1/2	58,6/35,7/7,7	1100,0	Т
60 кв-л	Кр.	1/2	49/30/6	950,0	
73 кв-л	Кр.	1/4	59,1/31,7/-	договорная	
73 кв-л	Кр.	4/4	50/30/8	1260,0	Б,Т
73 кв-л	Кр.	3/4	55/32/7	1250,0	Б,Т
74 кв-л	Кр.	4/4	51,1/30/7,5	1200,0	Т
74 кв-л	Кр.	3/4	60/33/9	1500,0	Б,Т
74 кв-л	Кр.	1/4	51,8/29/7,5	1300,0	Т
75 кв-л	Кр.	2/3	58,2/31,1/10,2	1200,0	Т
75 кв-л	Кр.	1/3	57,1/31,2/10,5	1200,0	Т, торг
76 кв-л	Кр.	1/4	58,2/35,3/6,9	1500,0	Т,торг
76 кв-л	Кр.	4/4	47/29/7,5	обмен	
76 кв-л	Кр.	1/4	56,9/32,2/8	1200,0	Т
76 кв-л	Кр.	2/4	78/27/9	1300,0	Т
78 кв-л	Кр.	1/3	41,4/23,6/6,6	900,0	торг
89 кв-л	Кр.	1/4	54/32/9	1700,0	Т
100 кв-л	Кр.	1/2	46,2/28,7/6	750,0	Т
100 кв-л	Кр.	1/2	46,2/28,3/6	850,0	Т
106 кв-л	Кр.	4/4	59/32,5/9	1200,0	Б

3-КОМНАТНЫЕ КВАРТИРЫ

6 мкр	Хр	3/5	49/34,6/6	обмен	Бз,Т
6 мкр	Хр	1/5	55,4/37,1/6	1200,0	Т
8 мкр	Хр.	4/5	55,3/37,8/5,8	970,0	Б,Т
8 мкр	Хр.	5/5	58,2/34/14	1000,0	Б,Т
8 мкр	Хр.	5/5	59/41,5/7	1000,0	Б,Т,торг
8 мкр	Хр.	5/5	59,1/41,3/7	1100,0	Б, торг
9 мкр	Хр.	5/5	55,8/36,9/6,2	1000,0	Б,Т
9 мкр	Хр.	2/5	58/37/5,5	1100,0	Бр,Т
11 мкр	Хр.	4/5	49/35,6/6,8	1100,0	Б,Т
11 мкр	Хр.	4/5	55/37/6	1150,0	торг
13 мкр	Хр.	1/5	49/35/6,5	770,0	Т
13 мкр	Хр.	1/5	56,4/37,7/6,6	1400,0	Т
13 мкр	Хр.	4/5	49/34/6	1250,0	Б,Тт
13 мкр	Хр.	1/5	55/29/13,3	1150,0	Т,торг
15 мкр	Хр.	5/5	49/35,2/6	900,0	Б,Т,торг
15 мкр	Хр.	1/5	48,9/34,8/6	910,0	Т,угловая,ж/дв,реш
15 мкр	Хр.	4/5	55/37,7/6	1200,0	Б,Т, торг
15 мкр	Хр.	1/5		1200,0	торг
72 кв-л	Хр.	1/5	56/36,5/6	1200,0	Т,
72 кв-л	Хр.	1/5	50/41/6,2	договорная под офис	
72 кв-л	Хр.	2/5	68/49/14	1400,0	Т
84 кв-л	Хр	3/5	49,7/35,1/6,7	1000,0	Б,Т, торг
85 кв-л	Хр.	1/5	55,5/37,6/6	1150,0	
85 кв-л	Хр.	5/5	57/38,1/5,5	1150,0	Бр,Т
93 кв-л	Хр.	1/5	58,7/42/6,1	900,0	
93 кв-л	Хр.	1/5	60,5/43,8/6,3	1200,0	Бр,Т
94 кв-л	Хр.	5/5	47,8/33,8/6,5	1000,0	Б,Т

СРОЧНО ПРОДАЕТСЯ
- 3-комн. ул. в 9 мр-не, 5 этаж
- 2-комн. хр. в 72 кв., 2 этаж

95 кв-л	Хр.	1/5	58/42/6	900,0	
95 кв-л	Хр.	3/5	59/41/6,8	1200,0	Л,Т, торг
95 кв-л	Хр.	3/5	58,2/39,2/5,4	1050,0	Бз,Т
189 кв-л	Хр.	2/5	54,7/36,9/6,1	1300,0	Б,торг
189 кв-л	Хр.	1/5	55,3/39,2/5,4	850,0	Т
6а мкр	Ул.	1/4	58,9/37,6/9	1150,0	Л,Т, 2 д/дв, реш, торг
6а мкр	Ул.	5/5	61,3/39,5/9	850,0	Б,Т
6а мкр	Ул	3/5	68,8/44,1/9,1	1500,0	Б,Б,Т
6а мкр	Ул	5/5	-/44,1/9	1500,0	Л,Т, торг
6 мкр	Ул.	1/5	72/47/9	1500,0	Л,Т, торг
6 мкр	Ул.	5-6/6	95,1/42,1/20	2300,0	46.Т.Т, торг
7 мкр	Ул.	7/9	62,1/39,8/8	1000,0	Б,Б,Т
7 мкр	Ул.	3/5	63,8/39,1/11,6	1600,0	Б,Л,Т
8 мкр	Ул.	8/9	63,4/40,5/9	1200,0	Б,Л,Т
8 мкр	Ул.	2/5	58,6/38,7/6,9	1250,0	Б,Л,Т
8 мкр	Ул.	2/9	65,4/41,6/8,5	1450,0	Б,Л,Т
8 мкр	Ул.	5/5	57,8/38,7/7	1350,0	Б,Л,Т
8 мкр	Ул.	3/5	37,7/38/7	1400,0	Б,Л, торг
8 мкр	Ул.	3/5	68,6/47,4/8,7	1800,0	Б,Б,Т
12а мкр	Ул.	1/5	101,3/60,4/12,5	2500,0	Л,Т
12а мкр	Ул.	4/6	76,1/45/11,2	2300,0	Б,Т
12а мкр	Ул	4/5	58,3/37,7/9	1350,0	Л,Т
12а мкр	Ул	1/9	61,8/39,7/9	1600,0	Б,Л,Т
13 мкр	Ул	3/5	65,9/43,8/8,7	1550,0	Л,Л,Т
15 мкр	Ул.	5/9	62,7/40,1/8,4	1450,0	Б,Л,Т
17 мкр	Ул.	2/5	75,4/52/9	1200,0	Т
17 мкр	Ул.	1/5	58,6/37,7/9	1300,0	Л,Т
17 мкр	Ул.	3/5	58,6/38/7	800,0	Л,Т
17 мкр	Ул.	5/5	68,1/26/30	2000,0	Б,Б,Т, торг
17 мкр	Ул.	4/5	78/,8/52,6/9	1700,0	Л,Т,торг
17 мкр	Ул.	1/5	59,2/38,2/10	1500,0	Л,Т,торг
17 мкр	Ул.	1/5	72/-/9	1500,0	Б,Т
17а мкр	Ул.	4/5	60,2/39,7/7,2	1200,0	Л,Т
18 мкр	Ул.	5/5	59,3/38,2/7,5	1000,0	Л,Т
18 мкр	Ул.	1/5	54,6/37,8/8,5	1500,0	Лзі, торг
18 мкр	Ул.	3/5	59/38/8	1600,0	Лр
19 мкр	Ул	1/5	64,7/42,6/10	1400,0	Л,Л,Т торг
22 мкр	Ул.	5/5	82/49,6/10	1850,0	Б,Б,Л,Т
22 мкр	Ул.	1/5	69,8/48/9	1500,0	Т, торг
22 мкр	Ул.	4/5	58,4/38,3/7,2	1600,0	Л,Т
22 мкр	Ул.	5/5	68,6/39,6/10,8	1800,0	Б,Б,Л,Т
29 мкр	Ул.	4/5	65/41/10,2	1300,0	Л,Т
29 мкр	Ул.	7/10	68,4/42,6/9,1	1500,0	Л,Т
29 мкр	Ул.	8/10	68,8/42,9/9,6	1300,0	Л,Т, торг
32 мкр	Ул	3/5	65,8/47/8,7	1800,0	Б,Л,Т
84 кв-л	Ул	5/5	63,5/39,3/9,2	1500,0	Л,Т
95 кв-л	Ул	5/5	64,5/39,4/9	1500,0	Б,Т
95 кв-л	Ул	5/5	63,5/38,9/9,7	1100,0	Бр,Т, торг
219 кв-л	Ул	1/10	65/43/8,4	1350,0	Бз,Т
277 кв-л	Ул.	1/5	70,0/45,0/9	1200,0	Т,торг
278 кв-л	Ул	3/5	65/40/9,5	1600,0	Л,Т, торг
278 кв-л	Ул	1/5	68,8/-/-	1400,0	Т -
6а мкр	Эк.	2/5	65,5/35,3/10,2	1450,0	Б,Б,Т,реш, торг
6 мкр	Эк.	2/5	70,1/41,1/7,5	1500,0	
7 мкр	Эк	1/5	64,1/43,4/6,1	1100,0	Т, торг
7 мкр	Эк	1/5	65/36/10,4	1200,0	Б,Б,Т
10 мкр	Ташк	2/5	58,1/26,8/8,8	950,0	Бр,Т
11 мкр	Эк.	3/9	60,1/44,2/6,4	1300,0	Лз,Т
85а кв-л	Эк.	5/5	63,6/40,2/7,5	1200,0	Б,Т
94 кв-л	Эк.	1/5	68,6/38/10,4	1200,0	Т
94 кв-л	Эк.	1/5	54,9/36,9/5,8	1050,0	Т
А кв-л	Кр.	1/4	77/54/9	1500,0 Т	
А кв-л	Кр.	2/4	74/52/9	1200,0	Т
А кв-л	Кр.	2/4	115/-/10	3500,0	Т
18 кв-л	Кр.	1/2	67/43,5/6	900,0	
19 кв-л	Кр.	2/3	84/47/10	950,0	Т
20 кв-л	Кр.	1/2	76/53/7	900,0	Т, торг
25 кв-л	Кр.	1/2	57/38/6,3	900,0	Б
25 кв-л	Кр.	2/2	67/-/6,1	1250,0	Бз,Т
27 кв-л	Кр	2/2	70,0/-/-	1800,0	Т
30 кв-л	Кр	1/2	64,3/45,6/7	1100,0	Т
34 кв-л	Кр.	1/2	68/45/6	1500,0	Т, торг
34 кв-л	Кр.	1/2	60/42,4/9	1000,0	Т
34 кв-л	Кр.	1/2	64,6/45/7,8	1000,0	Т
35 кв-л	Кр.	1/2	60,1/43,3/6	1000,0	Т
49 кв-л	Кр.	1/2	77,9/52,8/7,8	930,0	Т, под офис, торг
50 кв-л	Кр.	1/2	77/50,3/9	1100,0	Т
51 кв-л	Кр.	3/3	72/43,5/9,6	1300,0	Б,Т
58 кв-л	Кр.	2/2	76/49,4/7,2	1200,0	Б,Т
58 кв-л	Кр.	2/2	73,8/47,9/7,5	1400,0	Б,Т
58 кв-л	Кр.	2/2	75/50/8	1200,0	Б.Т,торг
58 кв-л	Кр.	1/2	84,7/55,8/11,1	1300,0	Т
60 кв-л	Кр.	1/2	74,3/49,7/6	1200,0	Т,под офис
73 кв-л	Кр.	1/4	87/52,4/9	1200,0	Т, под офис,
81 кв-л	Кр	1/4	-/94,3/14,0	1600,0	Т
89 кв-л	Кр.	4/4	75,4/52,2/9	1600,0	Т
99 кв-л	Кр.	3/3	65,3/48,6/7,5	750,0	Б,Т, угловая, солн,торг
106 кв-л	Кр.	1/4	76/48,3/7,9	1200,0	Т
106 кв-л	Кр.	1/4	74/-/8	1500,0	Тт,торг
106 кв-л	Кр.	2/4	74,9/4,5/8,3	1700,0	Т
106 кв-л	Кр.	3/4	115/79/10	3000,0	Б,Б,Т
211 кв-л	Кр.	4/4	77/53/9	2200,0	Б,Т, углов, ж/дв
211 кв-л	Кр.	2/4	94/59/11,2	1700,0	Т
211 кв-л	Кр.	1/4	77/53/6,6	1500,0	Т
211 кв-л	Кр.	1/4	93,4/57,6/11,2	1500,0	
Цемпос.	Кр	2/2	100/60/12	650,0	БББ
Восточная	Кр	1/3	80/55/7	900,0	Т,торг

4-КОМНАТНЫЕ КВАРТИРЫ

8 мкр	Хр.	1/5	60,4/43/6	1100,0	Т
8 мкр	Хр.	4/5	61/49,2/6	1100,0	Б,Т, торг
10 мкр	Хр	3/5	57/43/6	1200,0	Б,Т
13 мкр	Хр	1/5	58,8/48,9/5,3	1000,0	под офис
13 мкр	Хр	1/5	52,9/42,6/6	800,0	
13 мкр	Хр	3/5	61/42/6	1000,0	Б,Т

ПРОДАЕТСЯ лагерь отдыха "У озера"
(3160 га, земля в собственности).
Цена 120000 у.е.

15 мкр	Хр	1/5	58/42,7/6	900,0	Т
92/93 кв-л	Хр.	1/5	59/42,3/6	850,0	
92/93 кв-л	Хр.	1/5	60/42/6	1200,0	Т, торг
207 кв-л	Хр.	4/5	60/43/6	1070,0	Б,Т
7 мкр	Ташк	3/5	63,1/42/9	1000,0	Б,Т
10 мкр	Эксп.	1/5	87,5/58/8,8	1400,0	Т
92/93 кв-л	Эксп.	1/5	101/65,5/9,9	1300,0	Т,торг
212 кв-л	Эксп	1/5	81/54/6,7	1400,0	Т
6а мкр	Ул	4/4		1300,0	Б,Л,торг
6а мкр	Ул	1/9	78,4/53,6/8,8	1400,0	Л,Л,Т, торг
7 мкр	Ул.	1/9		1400,0	Л,Т, торг
7 мкр	Ул.	1/9	79,9/54,6/9	1500,0	Б,Л,Т, торг

МЕНЯЮ
2-комн. хрущ., 94 кв., 2/5+Д на 3-комн. улучш. (хрущ.) в мр-нах, не 1 эт.
Рассмотрю варианты с неприватизиров. квартирами или с долгами

7 мкр	Ул	4/5	78/56/9	1300,0	Б,Б,Т,торг
7 мкр	Ул.	1/9	77,3/52,7/8,2	1300,0	Б,Б,Т, торг
7а мкр	Ул.	1/9	78,2/53,2/8,2	1750,0	Б,Б,Л,Т
8 мкр	Ул.	3/5	76,1/53,6/9	1700,0	Л,Т,торг
8 мкр	Ул.	1/9	78/55,4/7,5	1400,0	Л,Т
10 мкр	Ул.	1/9	101/79/9	1400,0	Л,Т
10 мкр	Ул.	1/9	78,3/55,5/8,6	1400,0	Л,Т, торг
10 мкр	Ул.	1/9	76,9/58/9	1500,0	Л,Т, торг
15 мкр	Ул	1/9	77,4/55,4/7,6	1200,0	Л,Т
17а мкр	Ул.	4/5	104,5/78,6/9	1800,0	Л,Т,торг
17а мкр	Ул.	3/5	76,8/50/9	1500,0	Б,Л
17а мкр	Ул.	5/5	104,5/78,6/9	1500,0	Б,Т
17а мкр	Ул.	3/5	104/78/9	1500,0	Л,Т
17 мкр	Ул	1/5	95,1/66,9/8,6	1200,0	Л,Т
17 мкр	Ул	2/5			
19 мкр	Ул	5/5	74,5/51,8/8,6	1750,0	
29 мкр	Ул.	3/10	150/98/26	2500,0	Л,Л,Л
29 мкр	Ул.	1/9	78/52/9	1200,0	Б,Т
32 мкр	Ул	3/5	84/55/12	2100,0	Б,Л,Л,Т
96 кв-л	Ул	1/5	81/53/10	1400,0	Б,Т,торг
98 кв-л	коттедж	2/2	111,6/67,4/13,2	2500,0	Л,Л,Т
73 кв-л	Кр.	3/4	147/88/16	3500,0	Б,Т,Т

5-КОМНАТНЫЕ КВАРТИРЫ

7а мкр	Ул	1/9	99,8/67,7/8,2	1500,0	Л,Л,Т, торг
8 мкр	Ул.	1/9	102,8/66,5/8,3	1500,0	Л,Л,Т
29 мкр	Ул.	5/9	123/96/9,6	1700,0	Б,Б, Т,торг
29 мкр	Ул.	1/10	102,4/66,7/8,8	1600,0	Л,Л,Т,торг
95 кв-л	Ул.	5/5	113/87/8,7	1700,0	Б,Л,Т
95 кв-л	Ул.	4-5/5	105,2/67,6/9	1600,0	Б,Б,Т
209 кв-л	коттедж	1-2/2	110/80/12	1700,0	веранда,Т

ЖИЛЬЕ
в рассрочку на 10 лет под 15% годовых

Лицензия №004364 АГЕНТСТВО НЕДВИЖИМОСТИ

Сакура

www.sakura.da.ru

В Ангарске: 29 мр-н,здание МОРУЦ, корпус "Б", 3 этаж, т. 563-463
206 кв-л, д.3, «Салон красоты», 2 эт., т. 54-33-32
10 мр-н, д.46, т. 65-01-01
80 кв-л, д.4, т. 52-52-52
В Иркутске: Ул. Академическая, 74, т. 42-92-72
Ул. Чкалова, 37, т. 287-227

15 лет успешной работы

КУПИТЕ ИЛИ ПРОДАЙТЕ НЕДВИЖИМОСТЬ В АГЕНТСТВЕ "Сакура" ДО 1 НОЯБРЯ И

ВЫИГРАЙТЕ АВТОМОБИЛЬ

ВАЗ-21053

УЗАКОНИВАНИЕ
самовольных построек, перепланировок
ЗЕМЛЕУСТРОЙСТВО
оформление прав на земельные участки, жилые дома, гаражи
ПЕРЕВОД
жилых помещений в нежилые
Тел.: 52-52-52
Сакура

Розыгрыш состоится в наш 15-й день рождения – 6 ноября

т. 56-46-56,
29 мр-н, уч. центр
АНХК, корп. Б, 3 этаж
лицензия №4364
ОЦЕНКА
земельных участков
автотранспорта
недвижимости
оборудования
Сакура

Автомобиль установлен в автосалоне на Ленинградском проспекте

Эффективное размещение денежных средств
Гарантированный доход от 16 до 23% годовых Тел.: 54-33-32

Агентство недвижимости Регион

ПОКУПКА, ПРОДАЖА, ОБМЕН, АРЕНДА, ПРИВАТИЗАЦИЯ (рассрочка)

Каждому покупателю – подарок! Бесплатные консультации

СВОБОДНАЯ ПРОДАЖА
1 эксп., 11 мр-н, 5/9, 750
1 ул., 7 мр-н, 5/9, 700
1 хр., 72 кв., 5/5, 750
2 хр., 13 мр-н, 5/5, 900
2 ул., 33 мр-н, 6/7, 1350
2 ул., 271 кв., 1/5, 1000
2 хр., 7 мр-н, 1/5, 850
2 ул., 29 мр-н, 8/10, 1040
3 хр., 6 мр-н, 1/5, 900

СРОЧНО КУПИМ
2-комн. ул. в 17, 22 мр-нах
2-комн. хр. в 6, 7, 8 мр-нах, не 1 этаж

КУПИМ 1-, 2-, 3-комн. квартиры, любой этаж, РАСЧЕТ СРАЗУ

Адрес: 7а мр-н, д. 10, зд. агентства Аэрофлота, 2 этаж, т. 56-97-97, 56-97-87 пон.-пятн. с 9 до 20 ч., в субб. с 9 до 15 ч.

АГЕНТСТВО НЕДВИЖИМОСТИ ДОМ

Добропорядочность
Ответственность
Мобильность

- ОБМЕН
- КУПЛЯ
- ПРОДАЖА
- ДАЧИ
- ДОМА
- КВАРТИРЫ

Адрес: 6 мр-н, д.2/2а. Тел.: 61-55-40, 61-55-22
Новый офис: 88 кв-л, д. 12, тел.: 520-400, 520-500

БОЛЬШОЙ ВЫБОР СВОБОДНО ПРОДАЮЩИХСЯ КВАРТИР
Подберем любой вариант обмена

ОЦЕНКА любого права собственности: *квартир, домов, коттеджей, нежилых зданий и сооружений*

ПОКУПАЕМ 1-, 2-комнатные квартиры.
Оплата сразу! Поможем с долгами.
Предлагаем хорошие варианты в Усолье-Сибирском

Комнаты

эксп	3/5	6 мрн	8,7			разд	250т/у
ул	2/5	15 мрн	11,3			разд	400
крг	1/2	16 кв.	17			разд.	350
крг	2/2	21 кв.	20		Б	разд.	550
крг	1/2	26 кв.	15,2			разд.	400
крг	1/2	30 кв.	15,4			разд.	450
крг	1/2	30 кв.	13,2			разд.	400
крг	1/2	37 кв.	22/9	Б	Т	разд.	550
крг	1/2	49 кв.	21,7	7		разд.	400т/у
эксп	4/5	189кв	9,3/18,3			2с/у	270т/у
крг	1/1	Сибизмир	48			разд.	150

1-комнатные

хр	1/5	7 мрн	32/17/6		Т	совм.	750
хр	2/5	8 мрн	31/18,1/6	Б		совм	750
хр	4/5	8 мрн	30,8/17,2/6,7	Б	Т	совм	750
хр	2/5	10 мрн	30,8/18,1/6,2	Бр	Т	совм	750
хр	5/5	15 мрн	30/17/6,5	Б	Т	совм	780
хр	1/5	82 кв.	31/17/9		Т	совм	750
хр	1/5	85 кв.	30/17/6,7		Т	совм	800

Новая услуга
Мансардные ОКНА
Навесные вентилируемые ФАСАДЫ
КРОВЛЯ всех видов

хр	3/5	88 кв.	30,9/17/6	Б	Т	совм	750
хр	4/5	92/93 кв.	31,5/17,9/6,5	Б	Т	совм	800т/у
хр	4/5	94 кв.	30,7/18/6	Б	Т	совм	700
хр	5/5	95 кв.	32,2/18/6,7	Б	Т	совм	740
хр	1/5	188 кв.	31,1/17,9/6		Т	разд.	1000
хр	3/4	Китой	30/17/6			совм	500
хр	3/4	Черемхово	25,9/17,2/4,7			разд	75
эксп	5/9	85 кв.	32,6/15,9/5,8	Лбм	Т	совм	700
эксп	1/5	278 кв.	34,2/18,4/6	Л	Т	совм	750
ул	4/5	6а мрн	33,2/17,6/8,5	Б	Т	разд.	750
ул	1/5	6а мрн	32,7/16,4/8,2		Т	разд.	800
ул	9/9	7 мрн	35,5/19/9,5	Б	Т	совм.	790т/у
ул	3/5	7 мрн	32,8/16,8/8,8	Б	Т	разд.	780
ул	2/9	9мрн	36/18/9	Б	Т	разд	1000
ул	1/5	10 мрн	33/18/9		Т	разд	720
ул	8/9	10 мрн	35,8/17,5/8,2	Бз	Т	разд.	900
ул	2/5	17 мрн	36,4/18,3/7,5		Т	разд.	780т/у
ул	1/5	18 мрн	33,3/16,7/8,8		Т	разд.	750
ул	1/5	18 мрн	33,3/16,6/8,7		Т	разд	780
ул	3/5	19 мрн	32,8/16,8/8,8	Б	Т	разд.	800т/у
ул	1/5	19 мрн	33,2/16,6/8,6			разд.	750т/у
ул	3/5	19 мрн	33/16,6/8,8	Бр	Т	разд.	850т/у
ул	3/5	22 мрн	35/17,9/7,5	Бкз	Т	совм.	850т/у
ул	4/5	22 мрн	34,8/18,4/8	Б	Т	совм.	850
ул	1/5	219 кв.	32,6/16,6/8,3			разд.	800
ул	5/5	225 кв.	33/19/8	Б	Т	разд.	750
ул	2/5	277 кв.	33/18/9	Л	Т	разд.	780
ул	3/5	278 кв.	32,8/16,7/8,8	Б	Т	разд.	800
ул	3/5	278 кв.	34,9/19,2/8	Л	Т	совм.	800
ул	1/5	ул.40лет Окт.	40,9/16,9/14,1		Т	разд.	850
крг	2/2	18 кв.	35/19,9/7,8		Т	совм.	750
крг	4/4	74 кв.	36/18/7,4	Б		разд.	900т/у
крг	2/4	76 кв.	35,6/17,6/7,6			разд.	800
крг	1/2	100 кв.	46,2/28,3/6		Т	разд.	850
крг	3/4	106 кв.	41/18/8			совм.	850т/у

2-комнатные

хр	1/5	6 мрн	45 /28,7/6,2			совм.	800
хр	1/5	6а мрн	44,1/26,5/6		Т	разд.	850
2хр	3\5	7 мрн	42,1/26,1/6	Б	Т	совм.	2000
хр	4/5	8 мрн	42/26,5/6,8	Б		совм.	900

Приглашаем к сотрудничеству!
ПРОЦЕНТНЫЙ ВЕКСЕЛЬ
от агентства недвижимости "Дом"- это реальный
доход от 16% до 22% годовых

хр	4/5	9 мрн	48,7/32,4/6	Б	Т	совм.	950
хр	2/5	10 мрн	41/17/8	Бр	Т	совм.	950
хр	5/5	10 мрн	41,7/25/6,2	Б	Т	совм.	900
хр	5/5	10 мрн	41,9/25/6	Б	Т	совм.	1000
хр	4/5	11 мрн	45,2/28,2/6,6	Бр	Т	совм.	950
хр	1/5	11 мрн	42,2/26,2/6,2			совм.	850т/у
хр	3/5	15 мрн	45,1/28,6/6,5	Бр	Т	совм.	1000
хр	2/4	72 кв.	44,5/29,9/6,1	Бр	Т	совм.	1050т/у
хр	5/5	82 кв.	41,6/26/6,7	Бз	Т	совм.	900
хр	3/5	82 кв.	45,2/31/6,5	Бр	Т	совм.	890
хр	3/5	82 кв.	44,9/30,1/6	Бр	Т	совм.	870
хр	4/5	84 кв.	44,9/26,9/6,2	Б	Т	совм.	950
хр	2/5	85 кв.	42/26,7/6	Бр	Т	совм.	950
хр	5/5	85 кв.	44,5/30,3/6	Б	Т	совм.	870т/у
хр	5/5	86 кв.	45/30/6	Б	Т	совм.	900т/у
хр	1/5	88 кв.	41/26,3/6		Т	совм.	900
хр	3/4	88 кв.	44,5/30,3/6	Б	Тт	совм.	950
хр	1/4	88 кв.	47/35/7		Т	совм.	900т/у
2хр	3/4	88 кв.	45/28/6	Бр	Т	совм.	1000
хр	2/5	91 кв.	40,9/25/6	Бр	Т	совм.	900
хр	5/5	91 кв.	44,6/29,9/6	Б		совм.	850
хр	1/5	92 кв.	45,3/28,9/6,8		Т	совм.	850
хр	4/5	92 кв.	45/28,9/6,3	Б	Т	совм.	950т/у
хр	3/5	94 кв.	40,7/26/6	Б	Т	совм.	850
хр	1/5	178 кв.	45,3/29/6,8		Т	совм.	850
хр	5/5	178 кв.	45,3/29/6,8	Бз	Т	совм.	800т/у
хр	1/4	182 кв.	44,6/29,9/6,5			совм.	1100
хр	1/5	182 кв.	45/29/6		Т	совм.	1200
хр	4/4	188 кв.	41,1/17,7/8	Бз	Т	совм.	1000
хр	1/5	189 кв.	41/26,6/6		Т	совм.	900
хр	5/5	210 кв.	42/25,6/6,8	Б	Т	совм.	1000
хр	3/5	Л кв.	42/24/6		Т	разд.	800
эксп	5/5	6 мрн	60,8/45,3/9,3			разд.	750т/у
эксп	1/5	6 мрн	45,4/25,4/6,6		Т	совм.	830т/у
эксп	1/5	6а мрн	44,1/26,5/6		Т	разд.	850
эксп	4/5	7 мрн	53/30,1/8,5	БЛз		совм.	950
эксп	2/5	93 кв.	45,2/29,2/6,8	Бр	Т	совм.	850
эксп	1/9	Усть-Кут	48/29,1/7	Бз	Т	разд.	400т/у
эксп	2/2	Выдрино	56/32,2/7,8			разд	70
эксп	2/2	Выдрино	48	Бз	Т	разд	230
ул	2/5	6а мрн	50,3/29,8/9		Т	разд.	1200
ул	1/5	12а мрн	51/31/9		Т	разд.	990т/у
ул	4/5	18 мрн	51,2/29,2/8,5	Бр	Т	разд.	1300
ул	2/5	22 мрн	56/36/9	Бз		разд.	1200
ул	5/5	29 мрн	53,8/29,1/10,4	Ббм		совм.	1350т/у
ул	8/10	29 мрн	50,3/30,1/9	Лбм	Т	разд.	1050т/у
ул	1/5	32 мрн	50,9/29/9,1	Лз	Т	разд.	1200
ул	2/5	95 кв.	48,9/29,9/7,8	Б		разд.	1050
ул	5/5	278 кв.	53,3/29,6/8,7	Бз	Т	разд.	1150
ул	2/3	Савватеевка	32,2/2,4/9	Бл		разд.	500т/у
крг	1/2	19 кв.	47,8/28,7/7,2		Т	разд.	1000
крг	1/2	22 кв.	60,0/38,1/8,2		Т	разд.	1000
крг	1/2	25 кв.	47,5/18,9/17,2		Тт	совм.	840

Новая услуга - качественный
РЕМОНТ КВАРТИР
Дизайн-проекты

крг	2/2	33 кв.	46,1/28,3/5,3	Б		разд	900
крг	1/2	49 кв.	61,2/38,1/7,4		Т	разд.	950
крг	2/2	55 кв.	49/37/7	Бз	Т	разд.	1100
крг	2/2	58 кв.	59,8/37/8	Лз	Т	разд.	1200
крг	1/3	59 кв.	55,1/31,8/8			разд.	1500
крг	3/4	73 кв.	55/32/7	Б	Т	разд.	1300
крг	2/4	74 кв.	55,9/33,6/7,4		Т	разд.	1400
крг	2/4	74 кв.	42/24/7,8		Т	совм.	1000т/у
крг	1/4	74 кв.	41,5/23,9/8		Т	совм.	1400
крг	3/3	75 кв.	62,5/34,9/7			разд.	1400
крг	1/4	76 кв.	58,4/35,3/6,9		Т	разд.	1200
крг	1/5	76 кв.	59,4/32,2/9		Т	разд.	1500
крг	2/4	76 кв.	47/27/9		Т	разд.	1300т/у
крг	3/4	76 кв.	56/36/7,5	Б		разд.	1300
крг	3/4	80 кв.	55,4/32,6/8,4	Б		разд.	1400
крг	1/4	80 кв.	54/36/7,6			разд.	1900
крг	1/4	89 кв.	54/36/7,5		Т	разд.	1800
крг	4/4	106 кв.	59/32,5/9	Б		разд.	1200
крг	1/4	А кв.	55,4/32,5/8,6		Т	разд.	1100
крг	1/4	А кв.	60,6/35/8,8		Т	разд.	1500
крг	1/4	А кв.	57/31,8/8,3		Т	разд.	2000т/у
крг	1/4	А кв.	55,8/32,5/8,6			разд.	2200т/у
крг	4/4	А кв.	57,2/33,7/9	Б	Т	разд.	1500
крг	1/4	211 кв.	54,9/34,2/8,1		Т	разд.	1100

СРОЧНАЯ ПРОДАЖА: 2-комн. хрущ., 91 кв., 5/5, 44,6/29,9/6, Б, совм., 850 т.р.

ЮРИДИЧЕСКАЯ СЛУЖБА

- **ПРИВАТИЗАЦИЯ в рассрочку**
- **ЗЕМЛЕУСТРОЙСТВО** (Восстановление документов. Все согласования. Узаконивание самовольных построек)
- **НАСЛЕДСТВО, ДАРЕНИЕ**
- **ПЕРЕВОД ЖИЛЬЯ В НЕЖИЛОЙ ФОНД**

ЭКОНОМИЧЕСКАЯ СЛУЖБА

РЕГИСТРАЦИЯ организаций и ИП
Открытие СЧЕТОВ

КРЕДИТ на жилье – 13,5% годовых

АГЕНТСТВО НЕДВИЖИМОСТИ ТИХОМИРОВ

Комнаты на поселении

18 кв	2/2	Кр	15,5	- -	350
18 кв	2/2	Кр	18,8	- -	320
85 кв	2/5	Кр	17.4	Т Б	350
85 кв	5/5	Кр	16,6	- -	350
85 кв	4/5	Кр	17,6	Т Б	350
26 кв	1/2	Кр	15,2	- -	400
20 кв	1/2	Кр	17,5	- -	395
49 кв	1/2	Кр	21,7	- -	400

1-комнатные

10 м/н	5/5	Хр	30,8/16,7/6	Т Б	730
15 м/н	1/5	Хр	30,7/16,5/6,9	Т -	700
88 кв	1/5	Хр	30,5/17,8/6	Т -	1000
11 м/н	3/5	Хр	31,3/18/6,3	Т Б	750
10 м/н	5/5	Хр	32/17,5/6	- Б	750
92/93 кв	4/5	Хр	31,5/17,9/6,5	Т Б	830
82 кв	1/5	Хр	31/17,3/6	Т -	750

ТРЕБУЮТСЯ СОТРУДНИКИ
для работы в сфере недвижимости
(высшее юридическое образование желательно, резюме обязательно)

95 кв	5/5	Экс	30,5/16,3/6,3	Т Л	700
72 кв	5/5	Хр	31,2/18,8/6,3	Т Б	760
179 тк	2/5	Хр	30,7/17,7/6	Т Б	800
88 кв	2/4	Хр	30/18/6,1	Т Б	800
17 ам/н	4/5	Ул	34,5/17,6/7	Т Б	780

2-комнатные

13 м/н	5/5	Хр	45/28,7/6,6	Т Б	800
94 кв	3/5	Хр	47/25,4/6	Т Б	850
92/93	1/5	Хр	41/25,5/6	- -	820
6 м/н	5/5	Хр	44/25,4/6	- -	750
102 кв	1/5	Хр	45/30/6	Т -	770
8 м/н	5/5	Хр	45,2/29,1/6	Т Б	830
11 м/н	1/5	Хр	42,2/26,2/6,2	- -	850
88 кв	1/5	Хр	41/25,2/6	Т -	1300
85 кв	2/5	Хр	42/26,7/6	Т Б	950
15 м/н	5/5	Хр	45/31,6/6	- Б	850
91 кв	5/5	Хр	45/30/6,3	- Б	870
8 м/н	1/5	Хр	44,7/29,9/6,3	- -	790
29 м/н	8/10	Ул	50,3/30,1/9	Т Б	1050
19 м/н	8/9	Ул	54/33/6	Т 2Б	1000
7 м/н	4/5	Ул	50/32/7,5	Т Б	1200
17 м/н	1/5	Ул	56/37/9	- 2Б	1800
17 м/н	1/9	Ул	49/28/8	Т Б	1150
278 кв	1/5	Ул	53,8/32/9	Т -	1300
95 кв	1/5	Ул	51,1/28/7,3	Т -	800

Дом в п. Байкальск, 3 комн., земля, постройки, 1600 т.р.
Дом в п. Северный, 2 этажа, сауна, постройки, 2500 т.р.

84 кв	8/9	Ул	48,2/28,3/8	Т Б	750
277 кв	5/5	Ул	50,6/29,5/9	Т Б	880
278 кв	5/5	Ул	53,3/29,6/8,7	Т Б	900
17 м/н	1/5	Ул	53,9/36,8/7	Т -	850
33м/н	1/5	Ул	59,1/36,7/9	ТЛ	1350
24 кв	1/3	Кр	59,1/31/9,8	Т -	1200
31 кв	1/2	Кр	46,7/28/6,1	Т -	820
А кв	1/4	Кр	55,8/32,5/12	Т -	2300
76 кв	3/4	Кр	56/36/7,5	Т Б	1300
55 кв	1/2	Кр	55/28/6,2	Т -	700
58 кв	2/2	Кр	59,8/37/8	Т Б	1200
82 кв	5/5	Кр	45/37/6,8	- -	900

Дом в п. Северный, 2 этажа, сауна, постройки, 2500 т.р.

75 кв	3/3	Кр	56,6/33,3/5,9	Т Б	1400
78 кв	1/4	Кр	41,4/23,6/6,6	- -	1100
73 кв	2/4	Кр	59,8/35/9	Т -	1250
73 кв	1/4	Кр	50,4/30,3/9	- -	1150

3-комнатные

189 кв	2/5	Хр	54,7/36,9/6,1	Т Б	1300
85 кв	5/5	Хр	59/42/7	- Б	1000
92 кв	5/5	Экс	60/40/7,3	Т Б	1100
6 м/н	1/5	Хр	55/37,5/6	Т -	920
7 м/н	2/5	Хр	49/34,6/6	Т Б	900
10 м/н	2/5	Хр	58,1/36,8/8,8	Т Б	1000
9 м/н	5/5	Хр	56,5/38,4/6	Т Б	900
9 м/н	3/5	Хр	56,4/38,4/6	Т Б	950
9 м/н	3/5	Хр	56,4/38,4/6	Т Б	950
93 кв	1/5	Экс	60,5/43,8/6,3	Т Б	900
6а м/н	5/5	Экс	61,3/39,5/6,9	ТБ	1200
81 кв	1/5	Кр	96,6/74/13	Г -	1400
А кв	2/4	Кр	115/83/10	Т -	3500

Продадим 2-комнатную кр. в 73 кв.

89 кв	4/4	Кр	75/51.4/9	Т -	1400
25 кв	2/2	Кр	61,8/44,0/6	ТБ	920
15 м/н	2/5	Ул	64,2/42/8,3	Т Б	1350
12ам/н	1/5	Ул	89/41,8/9	Т Б	1300
17 м/н	2/5	Ул	72/52/9,2	Т Б	1200
29 м/н	4/5	Ул	69,3/41,2/9	Т Л	1100
29 м/н	10/10	Ул	71/42,2/9	Т Л	950
7 м/н	7/9	Ул	69/39,8/7,8	Т 2Б	1100

Дачи
на о.Ясачный, 3 комн., гараж, посадки, 600 т.р.
"Электротехник", 2 этажа. постройки, 1200 т.р.
Савватеевка, ул., 58,2/33,4/4,9, участок, 450 т.р.

19 м/н	3/5	Ул	69/37,7/9	- Л	1500
8 м/н	8/9	Ул	63,4/40,5/9	Т 2Л	1200
29 м/н	2/10	Ул	63,8/39,1/11,6	Т Б	1600
15 м/н	2/5	Ул	64/42/9	- Б	1450
9 м/н	7/9	Ул	69/37,5/9	- Б	1250
29 м/н	10/10	Ул	67,3/42,4/8,8	ТБ	1300

ПОКУПАЕМ 1-, 2-комн. КВАРТИРЫ

4-комнатные

15 м/н	1/9	Ул	77,4/55,4/7,6	Т Л	1200
17ам/н	3/5	Ул	76,2/53,4/9	Т Л	1560
22 м/н	4/5	Ул	75/51/9,5	Т Б	1700
92/93 кв 3/5		Экс	71/48/7	Т Б	1300
17ам/н	4/5	Ул	104,5/76,8/9	Т Л	1500
9 м/н	5/5	Хр	58/42,5/6	Т Б	1260

Продадим 1-этажное здание в г. Ангарске (подвал, 2000 кв.м., проект на 2-й этаж)

94 квартал, ост. "Трансагентство", бывшее д/у за магазином "Белый аист".
Тел.: 532-990, 532-693, e-mail: tichmirovaa@rambler.ru

Добро пожаловать домой!

Центральное

Агентство недвижимости

Часы работы: с 9 до 21 ч.
в субботу с 10 до 15 ч.

Адрес: Ангарск, 29 мр-н, д.3,
т. 65-20-50,
56-91-76, 56-91-77

ПОКУПКА ПРОДАЖА МЕНА ДАРЕНИЕ АРЕНДА ПРИВАТИЗАЦИЯ В КРЕДИТ
ГИБКАЯ СИСТЕМА СКИДОК

Комнаты					
17 м/н	Хр.	5/5	22+11		700
82 кв.	Хр.	3/5	9,5		230
82 кв.	Хр.	3/5	11,5		250
82 кв.	Хр.	3/5	11,5		250
82кв.	Хр.	3/5	11,5		250
82 кв.	Хр.	3/5	11,5		250
85 кв.	Хр.	4/5	17,6		380
85кв.	Хр.	4/5	9,7+12,6		450
189кв.	Хр.	2/5	9,0		270
189 кв.	Хр.	2/5	12,4		360
189кв.	Хр.	2/5	16,5		430
189кв.	Хр.	4/5	9,3		270
16 кв.	Хр.	1/2	17,0		350т/у
18 кв.	Кр.	2/2	13,5		250
20 кв.	Кр.	1/2	20,7		350
20 кв.	Кр.	1/2	20,9		350
21 кв.	Кр.	2/2	20,0		550
21 кв.	Кр.	1/2	16,5		270
26 кв.	Кр.	1/2	15,2		400
27 кв.	Кр.	2/2	14,0		400
49 кв.	Кр.	1/2	21,7		400т/у

СРОЧНАЯ ПРОДАЖА
- 2-комн. хрущ. в 102 кв-ле, цена 750 т.р.
- 2-комн. улучш. в 84 кв.
- 2-комн. хрущ. в 8 мр-не
- 3-комн. ул. в 7а мр-не (Т, Б, Л-26 кв.м)
- 3-комн. хрущ. в 84 кв., 5 этаж, 1050 т.р.

51 кв.	Кр.	3/3		14,0		370т/у
61 кв.	Кр.	1/2		13,7		380
84 кв.	Кр.	1/9		9,7		250
Восточная		1/3		19,9		350
1-комнатные						
8 м/н	Хр.	4/5	30,8	17,2	6,7	750
10 м/н	Хр.	4/5	31,5	18,6	6	630
10 м/н	Хр.	4/5	30,4	17	6,6	730
10 м/н	Хр.	5/5	30,8	16,7	6	730
15 м/н	Хр.	1/5	37	16,5	6,9	700
15 м/н	Хр.	5/5	30	17	6,5	750
72 кв.	Хр.	3/4	31	18	6	700
72 кв.	Хр.	5/5	31,2	18,8	6,3	760т/у
82 кв.	Хр.	1/5	31	17	6	750т/у
88 кв.	Хр.	2/4	30,1	18	6,1	800т/у
88 кв.	Хр.	3/4	30,9	17	6	750
88 кв.	Хр.	3/4	30,9	19	6	750
88 кв.	Хр.	4/4	30,6	18	7	700
92 кв.	Хр.	3/5	31	18	6	800
92/93	Хр.	4/5	31,5	17,9	6,5	830т/у
92/93	Хр.	1/5	30	17	6	750
95 кв.	Хр.	1/5	31,2	16,7	6,6	700
95 кв.	Хр.	2/5	32	18	6,0	800
95 кв.	Хр.	2/5	30,4	17,8	6	700
95 кв.	Хр.	5/5	30,8	18,0	6,2	650
95 кв.	Хр.	5/5	30,7	17,9	6,2	750
95 кв.	Хр.	5/5	32,2	18	6,7	740
Китой	Хр.	3/4	31,5	18	6	500
6 м/н	Ул.	4/5	32,6	19,0	9,0	830
7 м/н	Ул.	1/5	33,1	16,9	8,8	700
7 м/н	Ул.	2/5	33,0	16,7	8,9	800
7 м/н	Ул.	5/5	33,3	16,8	8,6	800т/у
7 м/н	Ул.	9/9	35,3	19	9,5	790т/у
8 кв.	Кр.	2/3	31,7	18,9	7,0	680т/у
10 м/н	Ул.	8/10	35,8	17,5	8,2	900
12а м/н	Ул.	1/5	32,9	16,8	8,0	730т/у
17 м/н	Ул.	1/5	34,9	17,8	8,6	710
17 м/н	Эксп.	2/5	36,4	18,3	7,5	780
17 м/н	Ул.	5/5	45,0	27,0	6,9	700т/у
18 м/н	Ул.	1/5	33,3	16,6	8,7	780т/у
18 м/н	Ул.	1/5	32,6	16,6	8,3	770
18 м/н.	Ул.	1/5	32,8	16,9	8,4	800т/у
18 кв.	Кр.	2/2	34,0	19,9	7,8	800
19 м/н	Ул.	3/5	33,0	17,0	8,8	800т/у
22 м/н	Ул.	3/5	35,0	17,0	7,5	850т/у
32 м/н	Ул.	3/5	31,0	16,0	8,5	1000
59 кв.	Кр.	2/3	43,0	17,4	9,8	950
106 кв.	Кр.	4/4	40,8	17,4	7,4	900
225 кв	Ул.	5/5	33,0	17,0	9,0	800т/у
282 кв.	Ул.	1/5	40,9	16,9	14,1	850т/у
Михайловка		2/5	41,3	20,0	9,0	170
2-комнатные						
6 м/н	Хр.	1/5	45,0	28,7	6,9	850
6 м/н	Хр.	5/5	45,0	28,8	6,3	900
7 м/н	Хр.	1/5	43,0	25,9	6,0	830т/у
8 м/н	Хр.	1/5	45,0	29,0	6,3	820т/у
8 м/н	Хр.	2/5	45,0	30,0	6,0	950т/у
9 м/н	Хр.	1/5	45,0	28,0	6,8	750
9 м/н	Хр.	4/5	48,7	34,2	6,7	950т/у
10 м/н	Хр.	2/5	45,0	29,0	6,2	950т/у
11 м/н	Хр.	1/5	42,2	26,2	6,2	850т/у
11 м/н	Хр.	2/5	45,0	28,0	6,5	1000т/у
11 м/н	Хр.	4/5	45,2	28,8	6,6	950т/у
12 м/н	Хр.	5/5	40,0	30,0	6,5	900т/у
13 м/н	Хр.	2/5	45,7	28,8	6,9	950
13 м/н	Хр.	5/5	44,9	30,1	6,0	830т/у
72 кв.	Хр.	2/4	45,5	29,9	6,1	1050т/у
82 кв.	Хр.	5/5	41,6	25,7	6,6	900т/у
84 кв.	Хр.	1/5	45,1	28,8	6,6	850
84 кв.	Хр.	1/5	45,1	28,8	6,6	760т/у
84 кв.	Хр.	3/5	45,8	29,0	6,0	900т/у
84 кв.	Хр.	3/5	44,8	28,7	6,0	900т/у
84 кв.	Хр.	4/5	44,9	29,6	6,2	950т/у
84 кв.	Хр.	5/5	45,0	29,8	6,9	950
85 кв.	Хр.	2/5	42,0	26,7	6,0	950т/у
86 кв.	Хр.	1/5	44,9	28,6	6,8	1300
86 кв.	Хр.	2/5	41,1	25,5	6,0	900
86 кв.	Хр.	5/5	45,0	30,0	6,0	900т/у
88 кв.	Хр.	1/4	41,6			1050
88 кв.	Хр.	1/5	40,8	26,1	6,0	850
88 кв.	Хр.	1/5	47,0	30,0	6,2	900т/у
88 кв.	Хр.	3/5	44,0	29,7		970
88 кв.	Хр.	3/5		29,5		970
91 кв.	Хр.	4/5	40,1	26,4	6,2	850
91 кв.	Хр.	5/5	44,6	29,9	6,0	870
92 кв.	Хр.	1/5	45,4	29,0	6,2	850
92 кв.	Хр.	4/5	45,8	28,9	6,3	900
93 кв.	Хр.	3/5			6,0	830
93 кв.	Хр.	3/5	44,7	30,1	6,1	880
93 кв.	Хр.	3/5	41,4	25,9	6,0	850
94 кв.	Хр.	3/5	45,0	30,0	6,2	880
94 кв.	Хр.	3/5	40,7	25,4	6,0	900т/у
94 кв.	Хр.	5/5	45,0	29,8	6,1	900
95 кв.	Хр.	4/5	42,0	28,4	6,2	850
178 кв.	Хр.	1/5	41,0	26,0		1200
178 кв.	Хр.	5/5	45,3	30,3	6,5	850
179 кв.	Хр.	4/5	45,4	30,5	6,0	940т/у
182 кв.	Хр.	1/4	41,1	26,4	6,0	950
182 кв.	Хр.	1/4		28,0	6,1	1300
188 кв.	Хр.	1/4	49,7	28,9	6,0	1600т/у
189 кв.	Хр.	1/5	41,0	26,6	6,0	900
189 кв.	Хр.	1/5	41,0	25,9	6,0	850
205 кв.	Хр.	1/5	50,0	30,0	6,0	900
210 кв.	Хр.	5/5	44,6	25,8	6,8	1000т/у
4 пос.	Хр.	1/1	36,0	25,2	8,0	400
6 м/н	Ул.	8/9	53,0	33,6	7,1	1050т/у
6а м/н	Ул.	2/5	53,0	32,0	9,0	1200
7 м/н	Ул.	4/5	50,0	32,0	7,5	1200т/у
9 м/н	Ул.	5/5	49,3	29,2	8,5	1200
18 м/н	Ул.	2/5	50,0	30,8	9,8	1400
18 м/н	Ул.	4/5	51,2	29,3	8,9	1300
19 м/н	Ул.	1/9	51,3	31,7	7,0	1150т/у
19 м/н	Ул.	8/9	54,0	33,6	7,7	1200т/у
22 м/н	Ул.	2/5		30,0	9,0	1300т/у
29 м/н	Ул.	5/10	59,6	26,8	9,0	1100
29 м/н	Ул.	8/10	50,0	30,0	9,0	1050
29 м/н	Ул.	9/10	48,0	28,0	8,0	1000т/у
84 кв.	Ул.	2/5	52,0	30,4	10,2	1300т/у
95 кв.	Ул.	1/5	51,1	27,5	7,3	800
95 кв.	Ул.	2/5	48,9	29,9	7,8	1000
212 кв.	Ул.	8/9	52,3	33,2	6,9	1300т/у
278 кв.	Ул.	5/5	53,3	29,6	8,7	980
8 кв.	Кр.	2/3	48,2	28,1	7,1	800т/у
22 кв.	Кр.	1/2	58,7	36,5	6,5	950т/у
25 кв.	Кр.	1/2	47,4	18,9	17,2	850
31 кв.	Кр.	1/2	47,0	28,0	6,1	950
31 кв.	Кр.	2/2	47,0	27,7	6,0	950
35 кв.	Кр.	1/2	47,0	28,0	6,0	1150т/у
38 кв.	Кр.	1/2	64,0	38,0	8,0	950
49 кв.	Кр.	1/2	61,2	38,1	7,4	1000т/у
51 кв.	Кр.	1/2	59,4	37,5	7,4	950
55 кв.	Кр.	1/2	46,9	27,3	7,2	1000т/у
55 кв.	Кр.	2/2	48,0	37,0	7,0	1200
58 кв.	Кр.	1/3	55,3	32,9	5,6	1500т/у
58 кв.	Кр.	1/3	57,3	31,4	11,0	1500т/у
59 кв.	Кр.	1/3	55,1		6,0	1500
73 кв.	Кр.	1/4	50,4	30,3	7,5	1150
73 кв.	Кр.	4/4	50,0	30,0	8,0	1260т/у
74 кв.	Кр.	2/4	55,9	33,6	7,4	1390т/у
74 кв.	Кр.	3/4	60,0	33,0	9,0	1500т/у
74 кв.	Кр.	4/5	48,1	19,3	20,1	1400
75 кв.	Кр.	1/4	61,0		9,8	1600
75 кв.	Кр.	3/3	56,6	33,3	5,9	1350
76 кв.	Кр.	1/4	58,4	35,3	6,9	1500т/у
76 кв.	Кр.	1/4	47,3	28,0	9,0	900
76 кв.	Кр.	3/4	56,0	36,0	7,5	1300т/у
76 кв.	Кр.	3/3	51,5	32,0	7,5	1500т/у
100 кв.	Кр.	1/2	46,2	28,3	6,0	850т/у
106 кв.	Кр.	4/4	59,0	32,5	11,0	1200
А кв.	Кр.	1/4	55,8	32,5	12,0	2200т/у
3-комнатные						
6 м/н	Хр.	2/5	49,2	34,7	6,7	1000т/у
7 м/н	Хр.	2/5	49,0	34,6	6,7	1000
8 м/н	Хр.	1/5	55,0	36,6	5,5	1200
9 м/н	Хр.	1/5	58,0	37,0	6,0	1100
9 м/н	Хр.	3/5	52,0	34,0	6,0	980т/у
9 м/н	Хр.	5/5	58,3	39,2	6,2	1100
11 м/н	Эксп.	1/9	57,1	38,5	6,0	1000
11 м/н	Хр.	4/5	55,4	37,0	6,0	1150т/у
13 м/н	Хр.	1/5	55,0	29,0	13,3	1150
13 м/н	Хр.	1/5	56,4	37,7	6,6	1100
13 м/н	Хр.	4/5	49,0	34,0	6,0	1250т/у
15 м/н	Хр.	1/5	55,8	37,7	5,5	950
15 м/н	Хр.	4/5				1150
15 м/н.	Хр.	4/5	49,0	32,0	6,7	1050
15 м/н	Хр.	5/5	49,0	35,0	6,5	1100т/у
84 кв.	Хр.	1/5	55,5	36,7	6,0	1450т/у
84 кв.	Хр.	3/5	49,7	35,1	6,7	1100т/у
84 кв.	Хр.	5/5	56,0	37,0	6,0	1075т/у
92/93	Хр.	1/5				900
93 кв.	Хр.	1/5	60,5	43,8	6,3	1200
94 кв.	Хр.	5/5	48,7	33,8	6,5	950
189 кв.	Хр.	2/5	56,0	37,0	6,1	1250
212 кв.	Эксп.	1/5	61,4	39,0	8,0	1600т/у
Л кв.	Хр.	5/5	55,0	37,0	6,0	950т/у
Усолье	Хр.	1/5				550
6 м/н	Ул.	1/5	69,8	46,9	8,8	1480т/у
6а м/н	Ул.	1/4	58,0	37,8	9,0	1230т/у
6а м/н	Эксп.	2/5	70,1	41,1	7,5	1450т/у
6а м/н	Ул.	3/5	66,8	44,1	9,1	1600т/у
6а м/н	Ул.	4-5/5	66,8	38,1	9,0	1800т/у
7 м/н	Эксп.	1/5	68,0	36,9	10,4	1050
7 м/н	Ул.	1/5	65,1	42,9	9,0	1750т/у
7а м/н	Ул.	4/5	68,6	47,1	8,8	2000т/у
8 м/н	Ул.	2/9	65,4	41,6	8,5	1500
8 м/н	Ул.	3/5	59,8	38,7	9,1	1300
8 м/н	Ул.	3/5	57,7	38,0	7,0	1400т/у
8 м/н	Ул.	3/5	68,8	47,4	8,7	1800т/у
8 м/н	Ул.	8/9	63,4	40,5	9,0	1350т/у
9 м/н	Ул.	2/5	69,0	47,0	9,0	1700
9 м/н	Ул.	4/5	58,0	37,8	7,8	1450т/у
9 м/н	Ул.	5/5	68,6	46,8	8,9	2000
12а м/н	Ул.	1/5	67,8	41,8	9,0	1300
12а м/н	Ул.	1/5	101,4	60,4	12,5	2700
12а м/н	Ул.	2/5	70,1	47,9	9,1	1700
13 м/н	Ул.	1/5	67,8	41,6	9,0	1000
15 м/н	Ул.	5/9	62,7	40,0	8,4	1550
17 м/н	Ул.	1/5	72,0	51,9	8,3	1500
17 м/н	Ул.	2/5	75,4	55,0	9,0	1200
17 м/н	Ул.	4/5	60,2	39,7	7,2	1400т/у
18 м/н	Ул.	2/5	59,6		9,0	1350
18 м/н	Ул.	2/5	66,8	43,9	9,0	1600
18 м/н	Ул.	3/5	59,0	38,0	8,0	1400т/у
18 м/н	Ул.	4/5	59,2	38,0	7,6	1500т/у
18 м/н	Ул.	4/5	59,0	38,0	8,0	1500
19 м/н	Ул.	1/5	64,7	42,6	10,0	1400
22 м/н	Ул.	5/5	82,0	49,6	11,2	2000
29 м/н	Ул.	1/5	67,0	38,0	11,5	1400т/у
29 м/н	Ул.	2/5	63,8	39,1	11,6	1600
29 м/н	Ул.	2/5	65,3	41,1	10,2	1500
29 м/н	Ул.	3/5	65,0	38,7	10,8	1400т/у
29 м/н	Ул.	3/5	68,9	43,1		1600
29 м/н	Ул.	3/5	66,3	42,4	9,5	1500
29 м/н	Ул.	5/5	66,7	42,7	9,0	1300
29 м/н	Ул.	5/5	78,0	48,0	8,1	1600
29 м/н	Ул.	5/5	69,2	40,2	9,0	1500т/у
29 м/н	Ул.	6/9	66,3	40,0	9,0	1600т/у
29 м/н	Ул.	7/10	68,4	42,6	9,1	1500т/у
29 м/н	Ул.	8/10	68,8	42,5	9,6	1350
32 м/н	Ул.	1/7	56,0	43,0	11,5	1800
32 м/н	Ул.	1/7	65,9	39,5	11,7	1500
32 м/н	Ул.	2/5	66,4	44,4	9,0	1500
84 кв.	Ул.	5/5	63,5	39,2	9,2	1500т/у
85 кв.	Ул.	1/5	68,5	37,5	10,4	1200
94 кв.	Эксп.	1/5	68,7	38,0	11,4	1300
94 кв.	Эксп.	5/5	60,0	30,0	6,6	1200т/у
95 кв.	Ул.	1/5	78,6	48,0	8,8	1500т/у
95 кв.	Ул.	2/5	63,5	43,0	9,0	1300т/у
95 кв.	Ул.	5/5	64,5	39,4	9,0	1500
956 кв.	Ул.	2/5	67,8	46,8	8,8	1350
219 кв.	Ул.	1/10	65,0	43,0	8,4	1450
277 кв.	Ул.	1/5	70,0	46,0	9,0	1400т/у
278 кв.	Ул.	3/5	65,0	40,0	9,5	1600
4-комнатные						
6 м/н	Эксп.	1/5	60,0	43,0	6,7	1200
8 м/н	Эксп.	1/5	64,0	43,0	9,0	1100т/у
9 м/н	Хр.	5/5	58,5	42,5	6,0	1200т/у
15 м/н	Хр.	1/5	58,5	42,7	6,0	1100т/у
77 кв.	Хр.	1/5	58,0	42,0	5,9	1200т/у
92/93	Эксп.	1/5	101,0	65,5	9,9	1500т/у
96 кв.	Эксп.	1/5	81,0	53,0	10,5	1400т/у
177 кв.	Хр.	2/5	59,5	43,0		1400т/у
207/210	Хр.	4/5				1200т/у
Мегет	Эксп.	5/5	80,0	44,9	6,0	850
7 м/н	Ул.	1/9	77,2	52,6	8,2	1500т/у
7 м/н	Ул.	1/9	79,6	54,0	9,0	1500т/у
7 м/н	Ул.	4/5	78	56,0	9,0	1300
8 м/н	Ул.	3/5	76,1	53,6	9,0	1700т/у
10 м/н	Ул.	1/9	78,0	58,0	9,0	1650
15 м/н	Ул.	1/9	77,4	55,4	7,6	1600
17 м/н	Ул.	3/5	104,5	78,6	9,0	1500
17а м/н	Ул.	4/5	104,5	78,6	9,0	1800т/у
18 м/н	Ул.	4/5	86,0	65,0	9,0	1800
19 м/н	Ул.	1/9	78,5	56,5	9,0	1700т/у
19 м/н	Ул.	1/9	98,0	76,6	9,0	1550т/у
19 м/н	Ул.	5/5	74,5	51,8	9,0	1750т/у
22 м/н	Ул.	3/5	74,4	49,2	9,0	1600
29 м/н	Ул.	1/9	78,2	52,0	8,7	1400
29 м/н	Ул.	3/9	78,0	53,0	8,7	1300
29 м/н	Ул.	3/10	150,0	114,0	26,0	2600
29 м/н	Ул.	4/5	129,8	79,0	12,0	2000т/у
29 м/н	Ул.	4/10	89,4	63,8	9,0	1400
29 м/н	Ул.	10/10	78,0	50,0	9,2	1400
59 кв.	Кр.	2/3	81,6	59,3	7,1	2000
72 кв.	Ул.	2/5	68,0	49,0	14,5	1400т/у
94 кв.	Ул.	4/5	90,0	68,0	11,0	2000
5-комнатные						
7 м/н	Ул.	9/9	106,0	65,0	12,0	1400
7а м/н	Ул.	1/9	99,1	67,6	8,2	1300т/у
9 м/н	Ул.	7/9	100,0	65,0	10,0	2200
29 м/н	Ул.	1/5	110,0	67,5	9,0	1500
29 м/н	Ул.	1/9	102,4	66,7	8,8	2000
29 м/н	Ул.	4/10	123,0	97,0	9,2	1500т/у
29 м/н	Ул.	4/10	120,4	96,4	9,0	1600т/у
29 м/н	Ул.	8/10	125,0	95,0	9,2	1650
29 м/н	Ул.	9/10	119,0	95,0	8,9	1350т/у
29 м/н	Ул.	10/10	118,3	94,6	8,0	1800т/у

ВЫ ХОТИТЕ, ЧТОБЫ ВАШИ ДЕНЬГИ РАБОТАЛИ?
Гарантированный доход по векселю до 26% годовых

Срочно ВЫКУПАЕМ КВАРТИРЫ (поможем оплатить долги)

СРОЧНАЯ ПОКУПКА
- 2-комн. кв-ру в Юго-Западном р-не
- квартиры в любом районе
- 2-комн. крупн. в районе рынка
- 1-комн. улучш. в 29 мр-не

АГЕНТСТВО НЕДВИЖИМОСТИ Банк ИНФОРМАЦИИ

- Услуги агентства от 2%
- Индивидуальный подход к каждому клиенту
- Гарантия юридической чистоты сделки

ВСЕ УСЛУГИ НА РЫНКЕ НЕДВИЖИМОСТИ

3-комнатные малогабаритные

72 кв-л	1/5	56,8/40/6		Т	1200	3хр.(ул)
92 кв-л	5/5	59,8/-/6	Б	Т	1150	2хр.
93 кв-л	1/5	60,5/43,8/6,3		Т	950	3кр/гб.

Продадим 2-комн. хрущ. в 86 кв-ле, цена 900 т.р., торг

94 кв-л	1/5	58,5/38/6,3		Т	обмен	1+К
94 кв-л	5/5	47,8/33,8/6,5	Б	Т	950	3ул.,18мр-н,5эт.
94 кв-л	1/5	54/37/6		Т	950	2хр+Д
94 кв-л	1/5	48,7/34,4/6		Т	870	1хр.
95 кв-л	5/5	56/42/6	Б	Т	950	+К=3ул.
95 кв-л	1/5	56/42,2/6			850	
189 кв-л	4/5	55/37/6,2	Б	Т	обмен	2ул. квартал
189 кв-л	2/5	56/36,8/6	Б	Т	1300	
189 кв-л	4/5	56/42,6/6	Б		1200	2хр.+Д
189 кв-л	5/5	56/42/6	Б	Т	1400	

Срочно продаем 1-комн. крупн. в р-не центр. рынка, цена 750 т.р.

Л кв-л	5/5	55/36/6	Б	Т	900	2хр.
6 мр-н	2/5	49,2/34,7/6,5	Б	Т	950	3хр.город
9 мр-н	3/5	-/34/6		Б	Т	обмен 1+К
9 мр-н	3/5	56,4/38,4/6	Б	Т	950	3(4)ул.
10 мр-н	1/5	49,1/34,8/6,5		Т	обмен	1л+К
10 мр-н	2/5	58,7/42,3/6	Б	Т	900	+Д=2ул.
11 мр-н	1/5	55,8/42/6		Т	950	5(4)ул.
13 мр-н	5/5	56/37/6,5	Б		950	1л.+Д
15 мр-н	5/5	49/35/6,5	Б	Т	900	3(4)ул.
15 мр-н	1/5	55,8/37,7/5,5		Т	950	
Цемпос.	1/2	56/36/9		Т	380	+Д=2кр/гб.
Юго-Вост.	1/	47,8/35/-			500	

3-комнатные улучшенные

84 кв-л	5/5	63,5/39,2/9,2	Л	Т	1350	1ул.
85 кв-л	1/5	68,5/-/10,4		Т	1200	1+1
94 кв-л	5/5	60/35/6,6	Б	Т	1200	
95 кв-л	3/5	59/41/6	Б	Т	обмен	2+К(Д)
95 кв-л	3/5	77,5/47,3/9,5	2Б	Т	1350	2+1(Д)
95 кв-л	5/5	64,5/39,4/9	Б	Т	1500	2+Д
95 кв-л	4-5/5	68,6/42,9/9	Б	Т	1750	
177 кв-л	1/5	62/39,8/6,6			1300	2+2
277 кв-л	1/5	56,8/38/8,8	Л	Т	900	2хр.+Д
278 кв-л	1/5	68,8/42/9		Т	1400	2хр.+Д
6 мр-н	1/5	69,8/45/8,8	Б	Т	1600	3хр.
6а мр-н	6/9	-/40,5/-	Б,Л	Т	обмен	2ул.+Д
6а мр-н	4-5/5	66,8/38,1/9	2Б	Т	1500	2ул.85,84 кв-л
6а мр-н	3/4	-/59/9	Л	Т	1600	2хр.+Д
6а мр-н	4/4	71,1/48,5/9	2Б	Т	1500	1хр.+3хр.
6а мр-н	5/5	61,3/39,5/6,9	Б		1200	2хр.
6а мр-н	2/5	70/47/9	2Б	Т	1450	торг

ПОКУПАЕМ 1-, 2-, 3-комнатные квартиры

6а мр-н	2/5	70,1/41,1/7,5	2Б	Т	1480	
7 мр-н	5/5	57,5/38/9	Б	Т	1250	3кр/гб к 10,27 шк.
7 мр-н	3/5	66,8/36,8/10,3	2Л	Т	1450	
7а мр-н	5/5	70,6/48,1/9	Б	Т	1400	2ул.+1ул.
7а мр-н	2/9	62,6/40/9	Б,Л	Т	1500	2хр.+2хр.
8 мр-н	5/5	58,3/37,2/9	Л,Б	Т	1350	1ул.+1хр.
8 мр-н	8/9	63,4/40,5/9	Б,Л	Т	1200	2кр/гб.
8 мр-н	3/5	57,7/38,8/7	Б			1400
10 мр-н	7/9	60/40/8	2Б		обмен	2ул.+К
11 мр-н	1/9	57,1/38/6		Т	900	+Д=3ул.
11 мр-н	8/9	60/40,7/7,5	Б	Т	900	2хр.+Д
12а мр-н	1/5	104/-/12	Л	Т	2500	2ул.+1+1+Д
12а мр-н	1/5	67,8/41,8/9	Л	Т	1400	2+1
12а мр-н	4/6	71,6/45/11	Б	Т	2300	3ул.+Д
12а мр-н	2/9	62/40,6/9	2Б	Т	1300	2ул.
12а мр-н	6/9	61,4/39,8/8,9	Л	Т	1570	
15 мр-н	1/5	59/38/9	Л	Т	1000	Дом
15 мр-н	5/9	62,7/40,1/8,4	Б,Л	Т	1450	2ул.+1ул.
17 мр-н	2/5	75,4/50/9		Т	1100	3+Д
17 мр-н	4/5	58,8/36,4/7	Л	Т	1200	1ул.+1ул.
17 мр-н	1/5	58/36/9	Л	Т	1400	2ул.+1
17а мр-н	4/5	60,2/39,7/7,2	Л	Т	1400	1ул.+1ул.
18 мр-н	4/5	58,8/38,8/9	Б	Т	1500	2хр.+1хр.
18 мр-н	2/5	59/38/9	Л	Т	1400	2ул.(кр/гб)
19 мр-н	1/5	64,3/42,1/8,6	Л		1400	2ул.+1
19 мр-н	3/9	62,3/39,6/8,9	Б,Л	Т	1800	
19 мр-н	1/5	64,7/46,6/10	2Л	Т	1400	1хр.+Д
22 мр-н	1/5	69/48/9		Т	1500	2хр.+2ул.
29 мр-н	2/5	67/42/10	Б,Л	Т	1500	2хр.+1хр.
29 мр-н	6/9	66,3/43,8/9	Б	Т	1250	2ул.+1ул.
29 мр-н	2/5	63,8/39,1/11,6	Б	Т	1600	1ул.+2хр.
29 мр-н	3/5	68,9/43,1/9,3	Б	Т	1300	3ул.
29 мр-н	7/10	68,4/42,6/9,1	Л	Т	1500	2+2
29 мр-н	4/10	67/42/8,5	Л	Т	1350	2+1
29 мр-н	8/10	68,8/42,5/9,6	Л	Т	1300	2ул.+Д
29 мр-н	3/5	63,3/38,8/10	Л	Т	1450	2+1
29 мр-н	3/5	66,3/42,2/9	2Б	Т	1800	2+1
32 мр-н	3/5	68,5/47/8,7	Л	Т	1800	1+2(1+1)
32 мр-н	1/7	56/43/12	Л	Т	1800	
32 мр-н	4/9	65,9/39,6/11,5	Б	Т	1450	3хр.
33 мр-н	9/9	60,2/41,2/8,7	2Б	Т	1500	2хр.+1ул.
Савватеевка	2/2	74/56/18	Б	Т	обмен	2(3) в Ангарске
Савватеевка	2/5	57,7/39,4/6,9	Б	Т	700	+Д=2хр.

3-комнатные крупногабаритные

18 кв-л	1/2	60,9/-/6,3/			1300	+К=2+2

Продаем 3-комн. крупн. в 85 кв-ле ("распашонка")

18 кв-л	1/2	77,9/51,9/6		Т	обмен	2+1
18 кв-л	2/2	76/54/6	Б	Т	1200	.+2К=2хр.+2кр/гб.
18 кв-л	2/2	72/48/8	Б	Т	1400	Дом
19 кв-л	1/2	64/45/6		Т	обмен	2+К
20 кв-л	1/	76/52/7		Т	850	+Д=2+2
22 кв-л	2/2	-/-/-		Т	1200	2хр.+Д
23 кв-л	1/3	60,2/44,4/6,2		Т	1000	
24 кв-л	1/2	76,3/52/5,6		Т	1200	2кр/гб.
25 кв-л	1/2	68/44,5/6,5		Т	обмен	2+К
25 кв-л	2/2	61,6/44,1/6,1	Б	Т	1200	1ул.+К
27 кв-л	1/2	59,6/42,6/6		Т	950	3кр/гб.
30 кв-л	1/2	60,5/43,1/6,5			900	2+2
30 кв-л	1/2	59,5/41,8/8,4		Т	1000	2+Д
30 кв-л	1/2	64,3/45,6/7		Т	1100	2хр+Д
34 кв-л	1/2	60/43/9		Т	950	2ул.(кр/гб)
34 кв-л	1/2	64/42/9			1100	2ул.
35 кв-л	1/2	60,1/43,3/6		Т	1000	
37 кв-л	1/2	81,7/50,3/12		Т	1500	2+1
38 кв-л	1/2	78,3/50,1/11		Т	обмен	2кр/гб.+К
50 кв-л	2/2	95/54/14	Б	Т	1470	
51 кв-л	1/3	89,5/55,6/10			1200	2кр/гб+Д
53 кв-л	2/2	59,3/42,5/5,9	Б	Т	900	2кр/гб+К
55 кв-л	2/2	64/45/7		Т	обмен	1(2)+Д
58 кв-л	2/2	76/49,4/7,2	Б	Т	обмен	1+1кр/гб.
58 кв-л	1/3	76,1/47,9/10		Т	1500	3кр/гб.
58 кв-л	2/3	73,8/47,9/7,5	Б	Т	1400	2кр/гб
58 кв-л	2/2	73,8/47,9/7,5	Б	Т	1600	торг
58 кв-л	1/2	84,7/55,8/11,1		Т	1350	
59 кв-л	4/4	90/54/9		Т	1800	торг
60 кв-л	1/2	68/47/8,9		Т	обмен	+Д=3(2)+1
60 кв-л	1/2	61/43,5/6		Т	1300	1+1
60 кв-л	1/2	74,3/49,7/6		Т	1200	+Д=2+1
60 кв-л	1/2	67/47/8,9		Т	1300	3хр.+К
60 кв-л	2/2		Б	Т	1400	2+2+Д
61 кв-л	1/2	82/59/9			1300	
74 кв-л	3/4	72,7/46,4/-	2Б	Т	1800	2кр/гб.
75 кв-л	2/3	79,1/53,9/8,5			1700	2кр/гб. +2кр/гб.
80 кв-л	1/4	77,7/49/9			1900	2+1+1
81 кв-л	1/4	90,3/-/9		Т	1500	2+2+1
81 кв-л	1/4	75,5/53,3/9		Т	1350	1+К+К
89 кв-л	3/4	74,1/51,8/8,6	Б	Т	обмен	2кр/гб.+1л.
99 кв-л	3/3	65,3/48,6/7	Б	Т	950	+2хр.=2ул(кр/гб)
106 кв-л	3/4	115/79/10	2Б	Т	3000	3кр/гб.
107 кв-л	1/4	72,9/46,1/7,8		Т	1050	2+1
107 кв-л	1/4	76/-/15		Т	1300	Дом
А кв-л	1/4	74,8/51,2/9		Т	1100	2+2(1ул.+2хр.)
А кв-л	2/4	115/-/10		Т	3500	
Цемпос.	2/2	100/60/10	3Б		650	2+2
Восточн.	1/3	81/55,6/7,5		Т	1050	

88 кв-л, д.2
тел.: 53-84-24
53-81-65

10 м/р-н, д.46
тел.: 65-84-84
51-93-77

КВАРТИРЫ В РАССРОЧКУ на выгодных условиях

агентство недвижимости Квартирная галерея

- быстро
- качественно
- приватизация (недорого, рассрочка)
- Купля-продажа
- Обмен
- Аренда
- Узаконивание перепланировок, реконструкций
- Бесплатные консультации

3-комнатные хрущевки

3 хр	6 м/н	2/5	49,2/34,7/6,7	1000
3 хр	6 м/н	3/5	49,0/34,6/6,0	900
3 хр	8 м/н	4/5	58,0/38,0/6,0	1150
3 хр	9 м/н	5/5	56,5/38,4/6,1	950
3 хр	15 м/н	5/5	49,0/35,0/6,5	900 т/у
3 хр	94 кв	5/5	48,7/33,8/6,5	950
3 хр	94 кв	1/5	54,0/37,3/6,7	900
3 хр	179 кв	2/5	60,6/43,0/7,0	1200
3 хр	Л кв	5/5	55,0/37,0/6,0	900
3 хр	п.Китой	1/5	49,0/ /6,0	670

3-комнатные улучшенные

3 эксп	7 м/н	1/5	67,8/40,0/10,4	1000
3 эксп	95 кв	4/9	54,1/36,0/12,0	1100 т/у
3 эксп	212 кв	1/5	61,5/40,0/9,0	1100
3 ул	6а м/н	5/5	60,0/39,5/9,0	1200 т/у
3 ул	6а м/н	1/4	58,9/37,6/9,0	1130
3 ул	6а м/н	4/5	70,0/42,0/9,0	1300 т/у
3 ул	6а м/н	3/5	66,8/44,1/9,1	1500
3 ул	7 м/н	1/5	65,1/42,9/8,8	1700
3 ул	8 м/н	3/9	59,8/38,7/9,1	1300
3 ул	8 м/н	8/9	63,4/45,0/9,0	1200
3 ул	8 м/н	3/5	68,8/47,7/8,7	1700

Срочно КУПИМ 2-комн. ул. в 18 мр-не, 22 дом, т. 67-40-86

3 ул	9 м/н	5/5	68,6/46,8/8,9	2000 т/у
3 ул	15 м/н	2/5	67,0/45,0/9,0	1400
3 ул	17 м/н	1/5	58,6/37,7/9,0	1200
3 ул	17 м/н	1/5	58,1/36,9/9,0	1200
3 ул	17 м/н	2/5	75,4/55,0/9,0	1200 т/у
3 ул	17 м/н	3/5	58,6/38,0/7,0	1300
3 ул	17 м/н	4/5	78,8/52,6/9,0	1600
3 ул	17 м/н	1/5	72,0/51,9/8,3	1500
3 ул	29 м/н	2/5	65,3/41,1/10,2	1500
3 ул	29 м/н	2/5	63,8/39,1/11,6	1600
3 ул	32 м/н	1/7	66,1/40,0/11,5	1800
3 ул	32 м/н	3/5	68,5/47,0/8,7	1800
3 ул	84 кв	5/5	63,9/33,5/9,2	1500
3 ул	95 кв	5/5	64,5/39,4/9,5	1300 т/у
3 ул	277 кв	1/5	67,8/41,4/8,6	1200
3 ул	278 кв	3/5	65,0/40,0/9,5	1600

3-комнатные крупногабаритные

3 кр	19 кв	1/2	64,8/45,0/5,3	1000
3 кр	23 кв	1/3	60,2/44,4/6,2	1150
3 кр	24 кв	1/2	76,0/52,0/6,0	1200
3 кр	27 кв	2/2	70,0/48,0/7,0	2000
3 кр	30 кв	1/2	59,5/41,8/8,0	900 т/у
3 кр	30 кв	1/2	63,0/45,6/6,5	1000
3 кр	34 кв	1/2	60,0/42,4/9,0	1200
3 кр	50 кв	1/2	78,9/50,6/9,0	1300
3 кр	50 кв	1/2	82,0/56,0/11,0	1100
3 кр	58 кв	1/2	83,0/56,0/11,3	1300 т/у
3 кр	58 кв	1/3	76,1/47,9/10,4	1300
3 кр	58 кв	2/2	73,8/47,9/7,5	1400
3 кр	60 кв	1/3	74,3/49,7/6,0	1200
3 кр	60 кв	1/2	61,0/43,5/6,0	900 т/у
3 кр	61 кв	2/2	80,0/51,0/9,0	1350 т/у
3 кр	81 кв	1/4	74,0/51,5/8,5	1650
3 кр	81 кв	1/4	94,3/63,5/12,0	1600 т/у
3 кр	107 кв	1/4	76,0/50,0/15,0	1500

ПРИВАТИЗАЦИЯ
Срочная, несрочная. РАССРОЧКА
т. 67-40-86, 508-037

3 кр	211 кв	2/4	91,0/57,0/11,2	2100
3 кр	211 кв	3/4	74,0/54,0/9,0	1750 т/у
3 кр	А	2/4	115,0 / /10,0	3500
3 кр.	Цемпос.	2/2	100,0/60,0/12,0	550
3 кр	Восточн.	3/3	63,6/46,0/7,0	950

4-комнатные квартиры

4 ташк	8 м/н	1/5	64,0/42,3/9,0	1100
4 ташк	7 м/н-3/3а	1/5	67,5/58,0/8,8	1200
4 экс	10 м/н	1/5	67,5/58,0/8,8	1200
4 хр	72 кв	2/5	68,0/49,0/14,0	1400 т/у
4 хр	77 кв	1/5	62,0/43,0/6,0	1000 т/у
4 ул	7 м/н	1/9	79,9/54,5/8,8	1500
4 ул	7 м/н	1/9	77,1/55,8/8,0	1200
4 ул	7 м/н	1/9	77,2/52,5/8,2	1300
4ул	7 м/н	4/5	78,0/56,0/9,0	1300 т/у
4 ул	7а м/н	1/9	78,2/53,2/8,2	1550
4 ул	8 м/н	3/5	76,1/53,6/9,0	1700 т/у
4 ул	9 м/н	2/5	79,1/51,1/9,2	1450
4 ул	15 м/н	1/9	77,4/55,4/7,6	1300
4 ул	17 м/н	4/5	84,0/54,0/9,0	1250
4 ул	17 м/н	3/5	104,0/78,0/9,0	1500
4 ул	17 м/н	3/5	74,0/54,0/9,0	1600

Купим 2-комн. улучш. в 18 мр-не в домах 22, 23, 9, 13

4 ул	17а м/н	4/5	104,5/78,6/9,0	1800
4 ул	17а м/н	1/5	95,1/66,9/8,6	1400
4 ул	17а м/н	4/5	78,0/55,0/9,0	1550
4 ул	29 м/н	1/9	87,0/52,0 / 9,0	1400 т/у
4 ул	32 м/н	3/5	84,0/56,0/12,0	2000 т/у
4 ул	212 кв	1/5	81,0/52,0/8,0	1500
4 кр	51 кв	1/3	97,6/65,2/12,0	1800
4 кр	59 кв	2/3	81,6/59,3/7,1	2200 т/у
4 кр	73 кв	3/4	147,0/88,0/16,0	3500
4 кр	98 кв	2/2	111,6/67,4/13,2	2500

5-, 7-комнатные квартиры

5 ул	29 м/н	3/10	150,0/130,0/26,0	2600
5 ул	29 м/н	8/10	125,0 /95,2 /9,2	1700
5 ул	95 м/н	5/5	113,0/86,1/8,7	1700

Срочная продажа

комн	16 кв	1/2	350
комн	20 кв	1/2	400 т/у
комн	21 кв	1/2	400
комн	49 кв	1/2	430 т/у
комн	58 кв	1/2	450 т/у
комн	61 кв	1/2	450 т/у
Комн	189 кв	3/5	280
комн	Восточная	3/3	280
1 хр	10 мн	5/5	730
1 хр	15 м/н	5/5	750
1 хр	15 м/н	1/5	700
1 хр	88 кв	3/4	750
1 хр	92/93 кв	4/5	850 т/у
1хр	94 кв	4/5	700
1хр	95 кв	5/5	740
1 хр	п. Китой	3/4	500
1 эксп	17 м/н	2/5	780
1 ул	15 м/н	3/5	800
1 ул	17 м/н	4/5	750
1 ул	17 а м/н	4/5	780
1 ул	18 м/н	1/5	750
1 ул	22 м/н	4/5	850
1 ул	278 кв	1/4	750 т/у
1 ул	40 лет Октября	1/5	800 т/у
1 кр	18 кв	2/2	800
2 хр	15 м/н	5/5	850
2 хр	72 кв	2/4	1150 т/у
2 хр	84 кв	4/5	950
2 хр	86 кв	5/5	900 т/у
2 хр	91 кв	5/5	800
2 хр	99 кв	1/2	700
2 хр	207 кв	2/5	920
2 эксп	96 кв	5/5	930 т/у
2 ул	6 м/н	8/9	1050
2 ул	6а м/н	2/5	1200
2 ул	7 м/н	3/5	1200
2 ул	8 м/н	4/5	1300
2 ул	12а м/н	1/5	980 т/у
2 ул	17 м/н	1/9	1000 т/у
2 ул	18 м/н	4/5	1580
2 ул	177 кв	3/9	1300 т/у
2 кр	49 кв	1/2	950
2 кр	73 кв	1/4	1150
2 кр	75 кв	3/4	1400
2 кр	78 кв	1/4	1100
2 кр	100	1/2	850
2 кр	106 кв	4/4	1200
2 кр	А кв	4/4	1500
3 хр	11 м/н	4/9	1150
3 хр	13 м/н	4/5	1250
3 хр	85 кв	5/5	1050
3 хр	85 кв	3/5	1150
3 хр	91 кв	1/5	1200
3 хр	93 кв	2/5	850
3 хр	189 кв	3/5	1200
3 хр	189 кв	2/5	1250
3 хр	210 кв	5/5	1300 т/у
3 ташк	10 м/н	2/5	1200
3 ташк	7 м/н	5/5	1150
3 эксп	6а м/н	2/5	1500 т/у
3 эксп	94 кв	5/5	1400 т/у
3 эксп	94 кв	5/5	1200 т/у
3 ул	8 м/н	2/9	1450
3 кр	50 кв	1/2	1300
3 кр	50 кв	1/2	1300
3 кр	55 кв	2/2	1250
3 кр	58 кв	2/2	1350
3 кр	59 кв	4/4	1800
3 кр	61 кв	1/2	1300
3 кр	61 кв	2/3	1700 т/у
3 кр	73 кв	2/4	1550
3 кр	89 кв	1/4	1600 т/у
3 кр	106 кв	1/4	1400
3 кр	А	2/4	3500
4 кр	34 кв	1/2	1500
4 кр	106 кв	3/4	2800
Дом	п. Мегет	1	450
5 ул	29 м/н	6/10	1950
5 ул	84 кв	3/5	2000

Срочно КУПИМ 1-, 2-комн. кв-ру в городе, т. 67-40-86

ВНИМАНИЕ! НОВАЯ УСЛУГА:
- РЕМОНТ КВАРТИР, ОФИСОВ
- ДИЗАЙН-ПРОЕКТЫ

Тел.: 67-40-86, 508-037

АРЕНДА

Множество людей готовы снять вашу квартиру или комнату уже сейчас. **Наша помощь будет для вас бесплатной!** Подбор жильцов по вашим требованиям. Оформление договора.
Тел.: 67-40-86, 508-037

84 кв-л, д.17а (напротив храма), ☎ 67-40-86, 508-037; пн-пт с 9.00 до 20.00 без обеда; сб с 10.00 до 14.00

МК

04.00 – "Сегодня утром".
06.55 – Сериал "Мангуст".
08.00 – "Экспресс-новости". Медиа-Квартал.
08.15 – "Главная дорога".
08.50 – "Принцип домино".
09.55 – "Рублевка. Live".
11.00 – "Экспресс-новости". Медиа-Квартал.
11.15 – "Старт". Авторская программа Р.Караваева.
11.25 – Сериал "Секретные поручения".
12.30 – Сериал "Шахматист".
13.35 – "Обзор. Чрезвычайное происшествие".
14.00 – "Экспресс-новости". Медиа-Квартал.
14.25 – Сериал "Королевство кривых..."
16.35 – "Обзор. Чрезвычайное происшествие".
17.00 – "Сегодня".
17.40 – Сериал "Секретные поручения".
18.50 – Сериал "Шахматист".
20.00 – "Экспресс-новости". Медиа-Квартал.
20.15 – "Время сюрпризов".
20.45 – "К барьеру!"
22.00 – "Экспресс-новости". Медиа-Квартал.
22.15 – Сериал "Секс в большом городе".
22.35 – Х/ф "Ущерб".
01.10 – "Анатомия преступления".
02.10 – Сериал "Вероника Марс".
03.00 – Сериал "Дедвуд".

Мир

11.40 – "Заряжайся!"
12.30 – Т/с "Близнецы".
13.30 – Т/с "Клубничка".
14.30 – Новости Содружества.
14.50 – Х/ф "Белые одежды". 3 с.
15.00 – "Академик Шамиль Алиев: Верю в человека".
15.40 – "Тик-так".
17.30 – Новости Содружества.
17.50 – Т/с "Близнецы".
19.20 – "Миллион вопросов о природе".
19.35 – "Республика – сегодня".
19.50 – "Гордость Белгорода – надежда России".
20.30 – Новости Содружества.
21.00 – Х/ф "Бесаме".
23.10 – "Тик-так".
23.30 – Новости Содружества.
23.50 – "Акценты".
00.10 – Ток-шоу "Спорная территория".
01.00 – Х/ф "Белые одежды". 4 с.
02.30 – Новости Содружества.
02.55 – Х/ф "Дуплет".
04.40 – "Клубничка".

Ангарск-ТВ

08.00, 09.00, 10.00, 11.00 – "События. Ангарск"
08.15, 09.15, 11.15 – "Дебют-плюс"
08.20, 09.20, 10.30, 11.20 – Музыка на канале
10.15 – "Спектр"
11.30 – "Победоносный голос верующего"
12.00 – М/с "Гарфилд"
12.30 – М/с "Секреты Сабрины"
13.00 – М/с "Маска"
13.30 – Русские мультфильмы
14.00 – Х/ф "Великий Мерлин"
15.30 – Х/ф "Транзит для дьявола"
18.00 – "Осторожно, модерн!"
18.30 – Русские мультфильмы
19.00 – "События. Ангарск"
19.15 – "Дебют-плюс"
19.20 – Музыка на канале
20.00 – "События. Ангарск"
20.15 – "Дебют-плюс"
20.20 – Музыка на канале
21.00 – "События. Ангарск"
21.10 – Х/ф "Тело"
23.00 – Сериал "Горец-2"
00.00 – Х/ф "Воин мечты"
02.00 – Х/ф "Подземелье драконов: источник могущества"
04.00 – Х/ф "Криминальная зона"

Активная TV XXI

07.00 – "Удар Лотоса-2. Сладкая горечь полыни", 1 с., боевик.
08.00 – "Такова жизнь", комедия.
09.50 – "Отель Нью-Хэмпшир", драма.
11.40 – "Слепой горизонт", боевик.
13.20 – "Молодой Адам", криминальная драма.
15.00 – "Удар Лотоса-2. Сладкая горечь полыни", 2 с., боевик.
15.55 – "Гараж Олимпо", драма.
17.40 – "Кордебалет", музыкальная драма.
19.35 – "Распутник", комедия.
21.15 – "Тоска", драма.
23.00 – "Удар Лотоса-2. Сладкая горечь полыни", 2 с., боевик.
23.55 – "Гараж Олимпо", драма.
01.40 – "Кордебалет", музыкальная драма.
03.35 – "Распутник", комедия.
05.15 – "Тоска", драма.

Звезда

06.15 – Док. сериал "Великие иллюзии: история фокуса".
06.45 – Док. сериал "Хвостатые истории".
07.15 – Х/ф "В Москве проездом".
09.00 – "Настоящее". Ток-шоу Ивана Кононова.
09.40 – Топ-новости.
10.00 – "Давайте вспомним".
10.30 – "Всякая всячина".
11.00, 13.00, 03.30 – "Служивые люди".
11.30, 13.30, 03.00 – "Крылья Отчизны".
12.00, 20.30 – "Полигон". Военно-патриотическая игра.
12.30, 19.45 – М/ф.
12.55, 05.40 – Топ-новости.
14.00 – "Технодром имени Кулибина".
14.30, 04.40 – Д/ф "Солдат неизвестной войны".
15.30, 05.45 – Док. сериал "Российские детские деревни - SOS".
16.00, 22.35 – Х/ф "Петербургские тайны", 14 с.
17.00 – Х/ф "Маленькие трагедии", 3 с.
18.45 – Док. сериал "Великие иллюзии: история фокуса".
19.15 – Док. сериал "Хвостатые истории".
21.00 – "Черноморский объектив".
21.30 – "Звездный городок". Союз.
23.35 – Х/ф "Кузнечик".
01.20 – Х/ф "Капитанская дочка".
04.00 – "Настоящее". Ток-шоу Ивана Кононова.

КОНДИЦИОНЕРЫ
тепловое оборудование
ФРЕЙМ
КОМПЬЮТЕРЫ
КОМПЬЮТЕРЫ
НА ВСЕ СЛУЧАИ ЖИЗНИ
ГАРАНТИЯ 3 ГОДА
ДОСТАВКА И МОНТАЖ БЕСПЛАТНО
* 72 кв-л, дом 1 * 17 мр-н, дом 12а
т. 568-432, 518-518, 650-655
КРЕДИТЫ ДО 2 ЛЕТ
ПЕРВЫЙ ВЗНОС 99р.

Культура

05.00 – "Евроньюс" на русском языке.
08.00 – Новости культуры.
08.30 – Д/с "Удивительный мир растений".
09.00 – Х/ф "Мальчуган".
10.35 – "Апокриф".
11.15 – "Реальная фантастика".
11.30 – Т/с "Дубровский".
12.35 – "Письма из провинции". Энгельс (Саратовская область).
13.05 – М/с "Смешарики".
13.35 – Х/ф "Армия "Трясогузки".
14.55 – Д/ф "Управление погодой".
15.45 – "Петербург: время и место". "С точностью богини Фемиды!"
16.15 – V Московский пасхальный фестиваль. Д.Шостакович.
17.00 – "Век полета: виражи и судьбы".
17.30 – Новости культуры.
17.50 – "Ночной полет".
18.20 – Т/с "Дубровский".
19.25 – "1825 год. Загадки междуцарствия".
19.55 – "Эпизоды". Эдуард Дробицкий.
20.35 – "Культурная революция".
21.30 – "Монолог в 4-х частях". Владимир Наумов.
22.00 – Новости культуры.
22.20 – Т/с "Август Стриндберг. Жизнь между гениальностью и безумием".
23.25 – Д/ф "Управление погодой".
00.15 – "Сферы".

Сибирь

07.05 – "Настроение".
09.45 – Х/ф "Тесты для настоящих мужчин".
11.25 – "Найти человека". Агния Барто.
11.50 – "Московские истории Василия Ливанова".
12.25 – "Петровка, 38".
12.45 – "События. Время московское".
13.00 – "Лицом к городу".
14.00 – Т/с "Одно дело на двоих".
15.05 – "Русский век". Дмитрий Лихачев.
15.45 – "События. Время московское".
16.00 – Д/с "Путешествие вокруг света".
16.30 – Т/с "Ундина".
17.30 – "Подводная одиссея команды Кусто". "Последний оплот".
18.30 – "Петровка, 38".
18.45 – "События. Время московское".
19.10 – М/с "Сандокан, тигр Малайзии".
19.45 – Т/с "Собачья работа".
20.50 – "События. Время московское".
21.15 – Х/ф "Смертельная встреча".
23.10 – "Сычевский ковчег". Спецрепортаж.
23.25 – "Особая папка".
00.15 – "Времечко".
00.50 – "События. Время московское".
01.20 – "5 минут спорта".
01.25 – "Петровка, 38".
01.40 – Т/с "Кордье – стражи порядка".
03.55 – "Синий троллейбус".
04.35 – Т/с "Следствие ведет Зиска".

7 ТВ

06.00, 07.00, 08.00, 09.00, 10.00, 11.00, 12.00, 13.00, 14.00, 15.00, 16.00, 17.00, 18.00, 19.00, 20.00, 21.00, 22.00, 23.00, 00.00, 01.00, 02.00, 03.00, 04.00, 05.00 – "7 новостей".
06.05 – Экстремальный спорт.
07.05 – "KOTV: классика бокса".
08.05 – Покер.
09.05 – Водное поло. Чемпионат России. ЦСК ВМФ – "Штурм 2002-Юниор".
10.05, 17.05 – "Советский спорт". Киножурнал.
10.25, 17.25 – "Бокс. Легендарные бои XX века".
11.05 – "Зарядка для страны".
11.25, 12.25, 13.25 – "Веселые старты".
12.05 – "Назло рекордам".
13.05, 14.05, 23.05 – "Музыкальный трек".
14.25 – Сериал "Команда-мечта".
15.05, 19.35, 02.05 – "NBA Live!"
15.25 – "Nascar. Back in the day".
16.05 – Хоккей на траве. Женщины. Чемпионат России. "Вымпел" (МО) – "Коммунальщики" (Барнаул). 2-я игра.
18.05, 03.05 – "Бешеные колеса".
18.25, 19.05, 23.25, 00.25, 01.05, 01.25, 02.25, 03.25 – Экстремальный спорт.
20.05 – "Экстремальный контакт".
20.25 – Гольф. Европейская неделя.
21.05 – "KOTV: классика бокса".
22.05 – Хоккей на траве. Женщины. Чемпионат России. "Марьино" – "Вымпел" (МО).
00.05 – "Магия оружия".
04.05 – Дартс. Чемпионат мира.
05.05 – Покер.

Фабрика вкусных блюд
"ПАЛЬЧИКИ ОБЛИЖЕШЬ"
Заведение вашего вкуса!
Вы задумывались о скатерти-самобранке, накрывающей ваш стол?
Выездной ресторан
фирмы "Пальчики оближешь"
готов доставить ваш заказ
домой и в офис

В нашем НОВОМ меню блюда с интригующими названиями и восхитительным вкусом!
САЛАТЫ И ХОЛОДНЫЕ ЗАКУСКИ: "Элегия", "Восточный", "Кокетка", "Солнечный денек", "Грибная корзинка", "Вечер в Греции", "Морская звезда", "Восторг гостей", огурчики "В гостях у тещи", "Необитаемый остров" и многое другое на любой вкус
НАШ ГОРЯЧИЙ АССОРТИМЕНТ: "Жар-птица", "Казанова", "Амазонка", "Принцесса", "Махаон", "Прыгни в рот", рыба "Вдохновение", "Аппетитная"
Мы умеем и любим радовать!
Диспетчер примет ваш заказ с 9 до 00 ч.
по тел.: 67-55-60, 56-62-56

ОРТ

07.00 – Телеканал "Доброе утро".
10.00 -- Новости.
10.05 – Т/с "Убойная сила".
11.20 -- "Детективы".
11.50 -- "Малахов +".
13.00 -- Новости.
13.05 – Т/с "Талисман".
14.10 -- "По следам Микки Мауса".
14.50 – Т/с "Мошенники".
16.00 -- Новости.
16.20 -- "Лолита. Без комплексов".
17.20 -- "Доктор Курпатов".
17.50 -- "Федеральный судья".
19.00 -- Новости.
19.10 -- "Вне закона". "Из Парижа с любовью".
19.40 – Т/с "Любовь как любовь".
20.50 -- "Поле чудес".
22.00 -- "Время".
22.25 -- "Самый веселый концерт".
23.50 – Х/ф "Другой".
01.40 – Х/ф "Не зови волков".
03.50 -- Футбол. Чемпионат мира. Сборная Польши – сборная Эквадора. Прямой эфир из Германии.
06.00 – Т/с "Убойный отдел".

СТС

06.00 – Музыка на СТС.
07.00 – Сериал "Как сказал Джим".
07.50 – Мультсериал "Смешарики".
08.00 – "33 квадратных метра".
08.30 – Сериал "Моя прекрасная няня".
09.00 – Сериал "Не родись красивой".
10.00 – "Истории в деталях".
10.28 – "Настроение" с Е. Гришковцом.
10.30 – Сериал "Дедушка моей мечты".
11.00 – Сериал "Даша Васильева. Любительница частного сыска-2". "Жена моего мужа".
13.00 – Сериал "Бедная Настя".
14.00 – Сериал "Другое измерение".
14.30 – Мультсериал "Серебряный серфер".
15.00 – Мультсериал "Принцесса Сисси".
15.30 – Мультсериал "Самурай Икс".
16.00 – Мультсериал "Лига справедливости".
16.30 – Мультсериал "Подземелье драконов".
17.00 – Сериал "Лиззи Магуайер".
17.30 – Сериал "Школа "Черная дыра".
18.00 – Сериал "Сабрина – маленькая ведьма".
18.30 – Сериал "Зачарованные".
19.30 – Сериал "Дедушка моей мечты".
20.00 – Сериал "Моя прекрасная няня".
20.30 – "Истории в деталях".
20.58 – "Настроение" с Е. Гришковцом.
21.00 – Сериал "Не родись красивой".
22.00 – Х/ф "Святой".
00.40 – "Истории в деталях".
01.08 – "Настроение" с Е. Гришковцом.
01.10 – "Кинотавр" в деталях".
01.40 – Сериал "Осторожно, Задов, или Похождения прапорщика".
03.30 – Х/ф "Проклятие талисмана".
05.00 – Х/ф "Принц из снов".

РОССИЯ

06.00 – "Доброе утро, Россия!"
06.05, 06.45, 07.15, 07.45, 08.15, 08.45, 09.15 – "Местное время". "Вести–Иркутск".
09.45 – Х/ф "Игры взрослых девочек".
10.50 – "Мой серебряный шар. Юрий Гагарин". Ведущий - Виталий Вульф.
11.50 – "Вести". "Дежурная часть".
12.00 – "Вести".
12.30 – "Местное время". "Вести–Иркутск".
12.50 – "Мусульмане".
13.00 – "Вся Россия".
13.15 – Телесериал "Счастливый".
14.10 – "В поисках приключений".
15.00 – "Вести".
15.20 – "Местное время". "Вести–Иркутск".
15.40 – Комедийный сериал "Любовь моя".
16.10 – "Суд идет".
17.25 – "Кулагин и партнеры".
18.00 – "Вести".
18.20 – "Местное время". "Вести–Иркутск".
18.40 – "Обреченная стать звездой". Телесериал.
19.40 – Телесериал "Волчица".
20.40 – "Вести". "Дежурная часть".
21.00 – "Вести".
21.45 – "Местное время". "Вести–Иркутск".
22.05 – Никита Михалков, Дмитрий Дюжев, Алексей Панин, Виктор Сухоруков, Сергей Маковецкий, Алексей Серебряков, Рената Литвинова, Дмитрий Певцов, Андрей Панин и Гарик Сукачев в фильме Алексея Балабанова "Жмурки".
00.15 – Алексей Балабанов представляет фильм "Мне не больно".
00.30 – "Вести". "Дежурная часть".
00.50 – Футбол. Чемпионат мира. Германия - Коста-Рика. Прямая трансляция из Германии.
03.00 – Джим Кэрри в комедии "Тупой и еще тупее".

СПОРТ

06.35 – Теннис. Открытый чемпионат Франции. 1/2 финала.
12.00 – "Вести–спорт".
12.10 – "Спортивный календарь".
12.15 – Навстречу ЧМ по футболу.
12.50 – Мототриал. ЧМ. Гран-при США.
13.25 – "Скоростной участок".
14.00 – "Вести–спорт".
14.10 – "Спортивный календарь".
14.15 – "Точка отрыва".
14.45 – "Сборная России". А. Воевода.
15.35 – Хоккей. Евротур. Финал. Россия – Швеция.
17.45 – "Вести–спорт".
17.55 – "Спортивный календарь".
18.05 – Теннис. Открытый чемпионат Франции. 1/2 финала.
22.40 – "Вести–спорт".
22.50 – Дневник чемпионата мира по футболу-2006.
23.25 – Теннис. Открытый чемпионат Франции. 1/2 финала.
02.00 – "Вести–спорт".
02.10 – "Вести–спорт". "Местное время".
02.15 – Профессиональный бокс. Ахмет Олигов (Россия) против Саши Шнипа (Белоруссия).
03.20 – Теннис. Открытый чемпионат Франции. 1/2 финала.
05.45 – "Вести–спорт".

АКТИС / RENTV

06.45 – "Утро на канале ТК "АКТИС"
07.00 – "Местное время"
07.15 – Метеоновости
07.20 – "Колесо судьбы"
07.30 – "Киноман"
08.00 – "Местное время"
08.15 – Метеоновости
08.20 – "МЭШ". Комедийный сериал
09.15 – "Солдаты-3". Телесериал
10.30 – "Колесо судьбы"
10.40 – Метеоновости
10.50 – "Час суда. Дела семейные"
11.50 – "Час суда" с Павлом Астаховым
13.00 – "TV-CLUB"
13.30 – "Местное время"
13.45 – Метеоновости
13.50 – "Колесо судьбы"
14.00 – Гейм-шоу "Сделка?!"
15.15 – "Секретные материалы". Телесериал
16.15 – "Вкус убийства". Телесериал
17.30 – "Невероятные истории" с Иваном Дыховичным
18.45 – Музыкальный канал
19.00 – "Киноман"
19.30 – "Местное время"
19.45 – Метеоновости
19.50 – "Колесо судьбы"
20.00 – "Искушение"
20.15 – Передача для детей "Дедушкины сказки"
20.30 – "Местное время"
20.45 – Метеоновости
20.50 – "Колесо судьбы"
21.00 – Брюс Уиллис, Дензел Уошингтон, Аннет Бенинг в боевике "Осада"
23.35 – Теледискотека "Город"
00.40 – Никита Высоцкий, Юрий Назаров в триллере "Призрак"
02.30 – "Секретные материалы". Телесериал
03.15 – "Невероятные истории" с Иваном Дыховичным
04.05 – Ночной музыкальный канал
05.35 – "Самые-самые". Альманах невероятных фактов

Rambler ТелеСеть

10.00 – "Ваш личный гид". "Баха".
11.00 – "Покорители глубин".
12.00 – "Наука во дворе".
13.00 – Т/с "Твин Пикс".
14.00 – Д/с "Затерянные миры". "Владения "белой смерти".
15.30 – "Дорожная война".
17.00 – Д/с "Мир природы". "Из жизни крабов".
18.05 – "Наука во дворе".
19.00 – "Запретные тайны".
20.00 – "Покорители глубин".
21.00 – Д/с "Мир природы". "Последний койот".
22.00 – "Такие странные профессии".
23.30 -- "Ваш личный гид". "Исландия и Гренландия".
00.30 -- "Запретные тайны".
01.30 – Х/ф "Пиковая дама".
03.35 -- "Этот безумный мир".
04.10 – Т/с "Горец".

ТВЭ

06.00 – Х/ф "Три слепых мышонка".
08.00 – Сериал "Горец".
11.30 – "Победоносный голос верующего".
12.00 – М/ф "Гарфилд".
12.30 – М/ф "Сабрина - маленькая ведьма".
13.00 – М/ф "Маска".
13.30 – М/ф "Русские мультфильмы".
14.00 – Х/ф "Снежная королева", 1-2 с.
18.00 – "Осторожно, модерн!"
18.30 – М/ф "Русские мультфильмы".
19.00 – Х/ф "До и после".
21.00 – Х/ф "Аварийная посадка".
23.00 – Сериал "Горец".
00.00 – Х/ф "Свобода удара".
02.00 – Х/ф "Эмбрион".
04.00 – Х/ф "Стрелок".

НТВ

07.00 – Информационный канал "Сегодня утром"
09.55 – Сериал "Мангуст"
11.00 – "Сегодня"
11.20 – "Криминальная Россия"
11.50 – Ток-шоу "Принцип домино"
12.55 – "Рублевка. LIVE"
14.00 – "Сегодня"
14.25 – Остросюжетный сериал "Секретные поручения"
15.30 – Детективный сериал "Шахматист"
16.35 – "Обзор. Чрезвычайное происшествие"
17.00 – "Сегодня"
17.25 – Сериал "Королевство кривых..."
19.35 – "Обзор. Чрезвычайное происшествие"
20.00 – "Сегодня"
20.40 – Сериал "Улицы разбитых фонарей"
21.40 – "Следствие вели..."
22.40 – Жан-Клод Ван Дамм в боевике "Тайна ордена"
00.30 – Том Круз, Брэд Питт и Антонио Бандерас в фильме "Интервью с вампиром. Хроники вампира"
03.00 – "Кома. Это правда"
03.30 – Хелена Бонэм Картер, Оливия Уильямс и Пол Беттани в фильме "Мое сердце"
05.10 – Детективный сериал "Вероника Марс"
06.00 – Сериал "Дедвуд"

ДОМАШНИЙ / ГОРОД

07.00 – "Иркутское времечко"
07.25 – "Коллекция идей"
07.55 – "Во-первых"
08.00 – "НЧС". Новости чрезвычайных ситуаций
08.15 – "За окном"
08.20 – "Суперобложка"
08.30 – "Полезное утро"
11.30 – "Мелодрама "Журавушка"
13.30 – "Цветочные истории"
14.00 – "Полезный день". Прямой эфир
16.15 – Сериал "Земля любви"
17.30 – Сериал "Скорая помощь"
18.30 – Сериал "Дружная семейка"
19.30 – "Иркутское времечко"
19.50 – "Простые мечты"
20.00 – "НЧС". Новости чрезвычайных ситуаций
20.15 – "За окном"
20.20 – "Суперобложка"
20.30 – Драма "Без свидетелей"
22.30 – "Иркутское времечко"
22.55 – "Простые мечты"
23.00 – "НЧС". Новости чрезвычайных ситуаций
23.10 – "За окном"
23.15 – "Суперобложка"
23.30 – Сериал "Скорая помощь"
00.30 – "Жизнь в цветах"
01.00 – "ИноСтранная кухня"
01.30 – Сериал "Женская бригада"
02.20 – Сериал "Доктор Хафф"
03.10 – Сериал "Сильное лекарство"
03.55 – Сериал "Молодые и дерзкие"
06.30 – Сериал "Тайна Лауры"

1ТВ

10.00 – М/ф.
11.00 – "Самое смешное видео".
11.30 – Т/ф "Как уходили кумиры". Александр Иванов.
11.55 – "Неслучайная музыка".
12.00 – "Телемагазин".
12.30 – Автоновости "Карданный вал +".
12.50 – Х/ф "Черный орел".
15.05 – "Самое смешное видео".
15.30 – Т/с "Команда "А".
16.30 – Т/с "Крутой Уокер".
17.30 – М/ф.
18.30 – Т/ф "Как уходили кумиры". Александр Иванов.
18.55 – Х/ф "Шофер поневоле".
20.55 – "Неслучайная музыка".
21.05 – Т/с "Крутой Уокер".
22.00 – "Самое смешное видео".
22.55 – Д/ф "Без предупреждения". 1 с.
00.00 – "На ринге с Сильвестром Сталлоне".
01.00 – Т/с "C.S.I. Место преступления Лас-Вегас".
03.10 – Автоновости "Карданный вал +".
03.30 – Агентство криминальных новостей.
03.50 – Т/с "Команда "А".
04.50 – "Девушки не против..."
05.20 – "На ринге с Сильвестром Сталлоне".
06.20 – Альманах невероятных событий "Этот безумный мир".
06.50 – Т/с "Напряги извилины".

НТА

06.45 – "Москва: инструкция по применению"
07.10 – Новости
07.30 -- "4 сезона"
07.35 -- "Время сюрпризов"
07.40 -- "Москва: инструкция по применению"
08.05 -- "Глобальные новости"
08.10 -- "Ох уж эти детки!"
08.35 -- "Как говорит Джинджер"
09.00 -- "Дикая семейка Торнберри"
09.30 -- Новости
09.50 -- "4 сезона"
09.55 -- "Время сюрпризов"
10.00 – Комедия "Формула-51"
12.15 – Д/ф "Запредельные истории"
13.15 -- "Котопес"
13.40 -- "Приключения Джимми Нейтрона, мальчика-гения"
14.05 – "Эй, Арнольд"
14.30 -- "Такси"
15.00 – Новости
15.20 – "4 сезона"
15.25 – "Время сюрпризов"
15.30 – "Живые истории"
15.45 -- Информационно-развлекательная программа "Детали"
16.00 – Реалити-шоу "Офис"
17.00 – Реалити-шоу "Дом-2. Новая любовь!"
18.00 – "Школа ремонта"
19.00 – Новости
19.20 – "4 сезона"
19.25 – "Время сюрпризов"
19.30 – СМС-чат "Нон-стоп"
20.30 – Новости
20.50 – "4 сезона"
20.55 – "Время сюрпризов"
21.00 – "Настоящий мужчина"
22.00 – Реалити-шоу "Дом-2. Новая любовь!"
23.00 – Комедия "Дядюшка Бак"
01.20 – Реалити-шоу "Дом-2. После заката"
01.50 – Новости
02.10 – "4 сезона"
02.15 – "Время сюрпризов"
02.20 – "Наши песни"
02.35 – Реалити-шоу "Офис"
03.35 – Комедия "Могила Розанны"

ЛДК Медиа

04.00 – "Сегодня утром".
06.55 – Сериал "Мангуст".
08.00 – "Экспресс-новости". Медиа-Квартал.
08.15 – "Криминальная Россия".
08.50 – "Принцип домино".
09.55 – "Рублевка. Live".
11.00 – "Экспресс-новости". Медиа-Квартал.
11.25 – Сериал "Секретные поручения".
12.30 – Сериал "Шахматист".
13.35 – "Обзор. Чрезвычайное происшествие".
14.00 – "Экспресс-новости". Медиа-Квартал.
14.25 – Сериал "Королевство кривых..."
16.35 – "Обзор. Чрезвычайное происшествие".
17.00 – "Сегодня".
17.40 – Сериал "Улицы разбитых фонарей".
18.40 – "Следствие вели..."
19.40 – Х/ф "Тайна ордена".
20.00 – "Экспресс-новости". Медиа-Квартал.
20.15 – "Время сюрпризов".
20.20 – "Афиша". Новости культуры. Медиа-Квартал.
20.40 – Х/ф "Тайна ордена". Продолжение.
21.40 – Х/ф "Интервью с вампиром. Хроники вампира".
22.00 – "Экспресс-новости". Медиа-Квартал.
22.15 – Х/ф "Интервью с вампиром. Хроники вампира".
00.10 – "Кома. Это правда".
00.40 – Х/ф "Мое сердце".
02.20 – Сериал "Вероника Марс".
03.10 – Сериал "Дедвуд".

Мир

11.40 – "Заряжайся!"
12.30 – Т/с "Близнецы".
13.30 – Т/с "Клубничка".
14.30 – Новости Содружества.
14.50 – Х/ф "Белые одежды". 4 с.
16.40 – "Тик-так".
17.30 – Новости Содружества.
17.50 – Т/с "Близнецы".
19.20 – "Дом, который..."
19.35 – "Кирова, 17".
19.50 – "Ассоль Молдокматова представляет..."
20.30 – Новости Содружества.
21.00 – Х/ф "Глинка".
23.10 – "Тик-так".
23.30 – Новости Содружества.
23.50 – "Акценты".
00.10 – Ток-шоу "Спорная территория".
01.00 – Х/ф "Белые одежды".
02.30 – Новости Содружества.
02.55 – "Хит-экспресс".
03.50 – Х/ф "За мной, канальи!"

Ангарск-ТВ

06.00 – Х/ф "Три слепых мышонка"
08.00, 09.00, 10.00, 11.00 – "События. Ангарск"
08.15, 09.15, 11.15 – "Дебют-плюс"
08.20, 09.20, 10.40, 11.20 – Музыка на канале
10.15 – "ЭКС" с Евгением Константиновым
11.30 – "Победоносный голос верующего"
12.00 – М/с "Гарфилд"
12.30 – М/с "Сабрина – маленькая ведьма"
13.00 – М/с "Маска"
13.30 – Русские мультфильмы
14.00 – Х/ф "Снежная королева"
18.00 – "Осторожно, модерн!"
18.30 – Русские мультфильмы
19.00 – "События. Ангарск"
19.15 – "ЭКС" с Евгением Константиновым
19.40 – Музыка на канале
20.00 – "События. Ангарск"
20.15 – "Дебют-плюс"
20.20 – Музыка на канале
21.00 – "События. Ангарск"
21.10 – Х/ф "Аварийная посадка"
23.00 – Сериал "Горец-2"
00.00 – Х/ф "Свобода удара"
02.00 – Х/ф "Эмбрион"
04.00 – Х/ф "Стрелок"

Актис TV XXI

07.00 – "Удар Лотоса-2. Сладкая горечь полыни", 2 с., боевик.
07.55 – "Гараж Олимпо", драма.
09.40 – "Кордебалет", музыкальная драма.
11.35 – "Распутник", комедия.
13.15 – "Тоска", драма.
15.00 – "Удар Лотоса-3", 1 с., боевик.
16.05 – "Капкан любви", мелодрама.
17.35 – "Друзья Яны", комедия.
19.10 – "Хлеб и тюльпаны", комедия.
21.05 – "С меня хватит", боевик.
23.00 – "Удар Лотоса-3", 1 с., боевик.
00.05 – "Капкан любви", мелодрама.
01.35 – "Друзья Яны", комедия.
03.10 – "Хлеб и тюльпаны", комедия.
05.05 – "С меня хватит", боевик.

Звезда

06.15 – Док. сериал "Великие иллюзии: история фокуса".
06.45 – Док. сериал "Хвостатые истории".
07.15 – Х/ф "Кузнечик".
09.00 – "Настоящее". Ток-шоу Ивана Кононова.
09.40 – Топ-новости.
10.00 – "Черноморский объектив".
11.00, 03.30 – "Вокруг света на "Крузенштерне".
11.30, 03.00 – "Крылья Отчизны".
Профилактика с 12.00 – до 22.00
22.00 – "Военная лира".
22.45 – Х/ф "Петербургские тайны", 15 с.
23.45 – Х/ф "Юнга Северного флота".
01.20 – Х/ф "Выстрел".
04.00 – "Настоящее". Ток-шоу Ивана Кононова.
04.40 – Д/ф "Я помню чудное мгновенье..."
05.40 – Топ-новости.
05.45 – Док. сериал "Российские детские деревни - SOS".
06.15 – Док. сериал "Великие иллюзии: история фокуса".
06.45 – Док. сериал "Хвостатые истории".
10.30 – "Всякая всячина".

КОМПЬЮТЕРЫ
Доставка и установка бесплатно
КРЕДИТ до 2 лет. Первый взнос от 0%
ИЗУМРУДНЫЙ ГОРОД т. 56-58-32, 56-29-59
Адрес: пр. Карла Маркса, 35

КУЛЬТУРА

05.00 – "Евроньюс" на русском языке.
08.00 – Новости культуры.
08.30 – Д/с "Удивительный мир растений".
09.00 – Х/ф "Штепсель женит Тарапуньку".
10.15 – М/ф "Квакша".
10.35 – "Культурная революция".
11.30 – Т/с "Дубровский".
12.35 – "Кто мы?". "Спор на западном рубеже".
13.05 – М/с "Смешарики".
13.25 – Х/ф "Армия "Трясогузки" снова в бою".
14.45 – "В музей – без поводка".
15.00 – Д/ф "Эксперимент по спасению мира".
15.50 – V Московский пасхальный фестиваль. Д.Шостакович.
16.45 – "Черные дыры. Белые пятна".
17.30 – Новости культуры.
17.50 – Х/ф "Лебедь".
19.35 – Д/ф "Троицкий монастырь в Сергиевом Посаде".
19.50 – "Экстравагантный день рождения". Гала-концерт музыкального фестиваля в Вербье.
21.30 – "Монолог в 4-х частях". Владимир Наумов.
22.00 – Новости культуры.
22.25 – "Кто там..."
22.50 – Д/с "Знаменитые истории спасения".
23.25 – Д/ф "Эксперимент по спасению мира".
00.15 – "Черные дыры. Белые пятна".

Сибирь

07.05 – "Настроение".
09.45 – Х/ф "Смертельная встреча".
11.50 – "Московские истории Василия Ливанова".
12.25 – "Петровка, 38".
12.45 – "События. Время московское".
13.00 – "Особая папка".
13.50 – "Инвестиции придут с неба..." Спецрепортаж.
14.05 – Т/с "Одно дело на двоих".
15.10 – "Парк юмора".
15.45 – "События. Время московское".
16.00 – Д/с "Путешествие вокруг света".
16.30 – Т/с "Ундина".
17.30 – "Подводная одиссея команды Кусто". "За голубой завесой".
18.30 – "Петровка, 38".
18.45 – "События. Время московское".
19.10 – М/с "Сандокан, тигр Малайзии".
19.45 – Т/с "Собачья работа".
20.50 – "События. Время московское".
21.15 – Х/ф "Пуаро Агаты Кристи".
23.25 – "Репортер".
23.40 – Ток-шоу "Народ хочет знать".
00.50 – "События. Время московское".
01.20 – "5 минут спорта".
01.25 – "Петровка, 38".
01.40 – Х/ф "Пианистка".
04.15 – Т/с "Следствие ведет Зиска".

7 ТВ

06.00, 07.00, 08.00, 09.00, 10.00, 11.00, 12.00, 13.00, 14.00, 15.00, 16.00, 17.00, 18.00, 19.00, 20.00, 21.00, 22.00, 23.00, 00.00, 01.00, 02.00, 03.00, 04.00, 05.00 – "7 новостей".
06.05 – Экстремальный спорт.
07.05 – "KOTV: классика бокса".
08.05 – Покер.
09.05 – Гандбол. Женщины. Чемпионат России. "Звезда" – "Ростов-Дон".
10.05, 17.05 – "Советский спорт". Киножурнал.
10.25, 17.25 – "Бокс. Легендарные бои XX века".
11.05 – "Зарядка для страны".
11.25, 12.25, 13.25 – "Веселые старты".
12.05 – "Назло рекордам".
13.05, 14.05, 23.05 – "Музыкальный трек".
14.25 – Сериал "Команда-мечта".
15.05, 19.35, 02.05 – "NBA Live!"
15.25 – Бега и скачки.
16.05 – Хоккей на траве. Женщины. Чемпионат России. "Марьино" – "Вымпел" (МО).
18.05, 03.05 – "Бешеные колеса".
18.25, 19.05, 23.25, 00.25, 01.05, 01.25, 02.25, 03.25 – Экстремальный спорт.
20.05 – "Экстремальный контакт".
20.25 – "Nascar. Back in the day".
21.05 – "KOTV: классика бокса".
22.05 – Футбол. Женщины. Чемпионат России. "Россиянка" (МО) – "Виктория" (Белгород).
00.05 – "Магия оружия".
04.05 – Дартс. Чемпионат мира.
05.05 – Покер.

ТЕЛЕПЕРЕРЫВ

ШАРАНЫ

Решая этот кроссворд, вы будете иметь дело с задачами, совмещающими в себе свойства шарад и анаграмм. Это шарадоанаграммы, или, сокращенно, шараны. Здесь нужно сначала объединить два слова, а затем переставить буквы так, чтобы получилось новое, более длинное слово. Его и вписывайте в кроссворд.

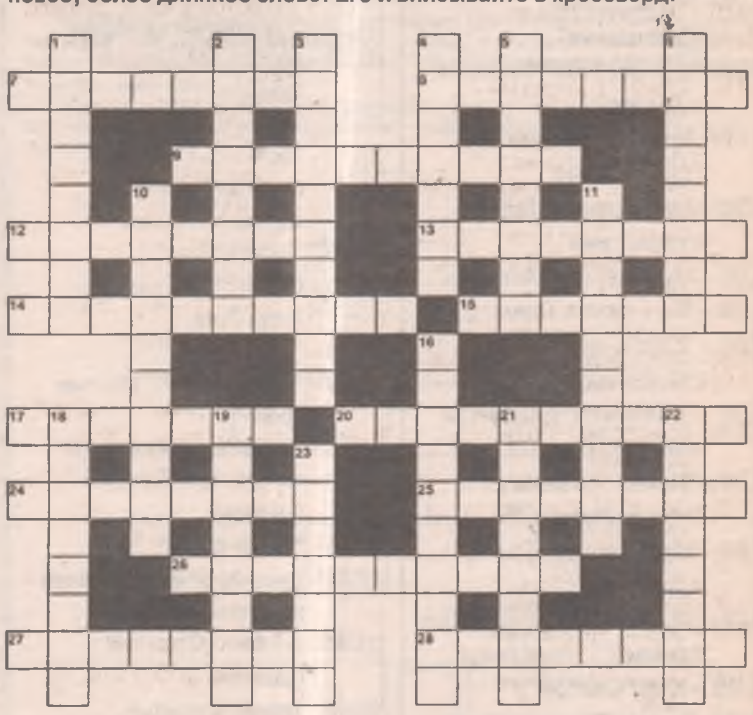

По горизонтали:
7. ИЕНА + ЗЛАК
8. КАССА + ТОН
9. ПЕНИЕ + ВЕДРО
12. САН + ЦИТРА
13. ГИЕНА + ЛОТ
14. ГРУДА + ТЕСТО
15. ДАР + СКАТ
17. ТАРА + ИКС
20. ТЕОЛОГ + ЛЕДИ
24. КАНТ + ЭПОС
25. ЛАЗЕР + МОТ
26. СТИХ + ВОРОНА
27. ИКРА + ТОРИ
28. СИФОН + КОЛ

По вертикали:
1. ПЬЕСА + ТУР
2. СТИХ + РАНА
3. ЛИСТВА + БЕЗЕ
4. ГОРА + ЧЕК
5. ИОН + ЛАПТА
6. ТИС + АКТИВ
10. МИРТ + НАПУСК
11. РЕАЛ + АТЛАНТ
16. ЕФИМОК + ТАЛЬ
18. ШИНОК + КОК
19. ИНОК + СВАН
21. КОРН + ХИНА
22. ИТОГ + ЛИХО
23. РАНТ + ШУМ

Ответы на стр. 66

1 ОРТ

07.00 – Новости.
07.20 – Х/ф "Репортаж".
09.00 – "Играй, гармонь любимая!"
09.40 – "Слово пастыря".
10.00 – "Кряк-бригада". "С добрым утром, Микки!"
11.00 – Новости.
11.10 – Мерилин Монро уверена – "Джентльмены предпочитают блондинок".
13.00 – Новости.
13.10 – "Здоровье".
14.00 – Неделя на "Фабрике".
14.40 – "Тайная жизнь "Моны Лизы".
15.40 – "КВН-2006". Премьер-лига. Третья игра.
17.20 – Концерт "Народная марка" в Кремле".
19.00 – Новости.
19.10 – "Поймать вора".
19.50 – Андрей Макаревич, Алексей Ягудин в программе "Кто хочет стать миллионером?"
20.50 – "Большие гонки". Финал.
22.00 – "Время".
22.20 – "Фабрика звезд".
00.50 – Футбол. Чемпионат мира. Сборная Тринидада и Тобаго – сборная Швеции. Прямой эфир из Германии.
03.00 – Х/ф "Амели".
05.20 – Х/ф "Звездная палата".

ООО "ПРАВОВОЙ ЦЕНТР "Европа"
• Приватизация • Наследство
• Сделки с недвижимостью
• Документы для гражданства и получения загранпаспорта
• Регистрация юр. и физ. лиц
• Правовое сопровождение юр. лиц
• Представительство в судах общей юрисдикции, арбитражных судах
т. 52-17-37 (зд. ЖЭК-1, ООО "Город", 82 кв-л, д. 7а, 2 эт.)

РОССИЯ

07.00 – "Доброе утро, Россия!"
08.40 – "Золотой ключ". Итоги тиража.
09.00 – "Вести".
09.10 – "Местное время". "Вести–Иркутск".
09.20 – "Диалоги о животных".
09.55 – "Военная программа" Александра Сладкова.
10.20 – Концерт ансамбля "Сябры".
12.00 – "Вести".
12.10 – "Местное время". "Вести–Иркутск".
12.20 – "Сто к одному". Телеигра.
13.15 – "Аншлаг и Компания".
14.15 – "Клуб сенаторов".
15.00 – "Вести".
15.20 – Фильм "Любить по-русски".
17.00 – "Вести - Усть-Орда".
17.15 – "Сибирский сад" с Людмилой Коробовой
17.30 – "Заповедник".
17.40 – "Сердца, отданные людям". Областной фестиваль "Байкальская звезда-2006".
17.50 – "Иркутское время". Программа о городе и горожанах.
18.00 – "Отдохнем!"
18.05 – "Байкальская нива". Продовольственный рынок Приангарья.
18.20 – "Местное время". "Вести–Иркутск". "События недели".
19.00 – "Леонид Дербенев. "Я вернусь!". Концерт с участием Аллы Пугачевой, Льва Лещенко, Юлии Началовой и других.
21.00 – "Вести".
21.20 – "Субботний вечер".
23.45 – Кристиан Слэйтер и Вэл Килмер в остросюжетном фильме Ренни Харлина "Охотники за разумом".
01.45 – Лесли Нильсен в остросюжетном фильме "Гонконгский клинок".
03.45 – Футбол. Чемпионат мира. Аргентина - Кот-д'Ивуар. Прямая трансляция из Германии.

АКТИС / REN TV

06.45 – "Утро на канале ТК "АКТИС"
07.00 – "Местное время"
07.15 – Метеоновости
07.20 – "Колесо судьбы"
07.30 – Музыкальный канал
08.00 – "Дикая планета". "Нежные гиены"
09.00 – "Местное время"
09.15 – Метеоновости
09.20 – "Колесо судьбы"
09.30 – "Переменка". М/с
09.55 – "Гран-при-2006: Взгляд изнутри"
10.25 – "Симпсоны". М/с
10.55 – "Очевидец" с Сергеем Ростом
11.55 – "Мозголомы: насилие над наукой"
13.05 – "Местное время"
13.20 – Метеоновости
13.25 – "Колесо судьбы"
13.40 – Брюс Уиллис, Дензел Уошингтон, Аннет Бенинг в боевике "Осада"
16.20 – Михаил Кокшенов, Семен Фарада, Савелий Крамаров в комедии "Русский бизнес"
18.10 – "Камера кафе"
18.30 – "Местное время"
18.45 – Метеоновости
18.50 – "Колесо судьбы"
19.00 – "Неделя" с Марианной Максимовской
20.25 – "Формула-1". Квалификация. Прямая трансляция из Британии
21.40 – Брюс Уиллис, Билли Боб Торнтон в гангстерской комедии "Бандиты"
00.30 – Теледискотека "Город"
01.45 – "Женские истории страсти: желанные фантазии"
02.25 – "Плейбой" представляет: "Сексетера"
03.30 – "Секретные материалы". Телесериал
04.15 – Ночной музыкальный канал
05.10 – "Дикая планета". "Нежные гиены"

НТВ

07.15 – Юрий Никулин в фильме "Ко мне, Мухтар!"
08.40 – Детское утро на НТВ. Сериал "Супермен"
09.00 – "Сегодня"
09.15 – "Дикий мир" с Тимофеем Баженовым
09.45 – "Без рецепта". Доктор Бранд
10.25 – "Смотр"
11.00 – "Сегодня"
11.20 – "Главная дорога"
11.55 – "Кулинарный поединок"
12.55 – "Квартирный вопрос"
14.00 – "Сегодня"
14.20 – "Особо опасен!"
15.00 – Робин Уильямс в фильме "Джуманджи"
17.00 – "Сегодня"
17.20 – "Женский взгляд" Оксаны Пушкиной. Сет Риггз
17.55 – "Своя игра"
18.55 – Сериал "Марш Турецкого"
20.00 – "Сегодня"
20.30 – "Профессия – репортер"
20.55 – "Программа-максимум". Скандалы. Интриги. Расследования.
21.55 – Сериал "Сыщики-5"
23.00 – "Реальная политика" с Глебом Павловским
23.40 – "Ты Россия, моя Россия". Концерт Александра Новикова, посвященный 110-летию Сергея Есенина
01.25 – "Мировой бокс. Ночь нокаутов"
02.20 – Энди Гарсия в фильме "Модильяни"
04.30 – "Анатомия преступления"
05.20 – Ричард Прайор и Харви Кайтел в фильме "Синий воротничок"

ЛТВ

10.30 – Т/с "Напряги извилины".
11.00 – "Для милых дам".
11.35 – М/ф.
13.15 – Х/ф "Бульварный роман".
15.30 – Т/с "Вспомнить все".
16.30 – "Звездная семейка".
17.30 – Игровое шоу "Время – деньги".
17.55 – Т/с "Мужская работа-2".
20.00 – "Самое смешное видео".
20.30 – Хит-парад авантюр "Осторожно, афера!"
21.00 – "Шоу рекордов Гиннесса".
22.00 – Х/ф "Благочестивая Марта". 1 и 2 с.
01.10 – Т/с "C.S.I. Место преступления Лас-Вегас".
03.05 – "Шоу рекордов Гиннесса".
04.05 – Х/ф "Мстительница".
06.10 – Т/с "Вспомнить все".
07.05 – "Звездная семейка".

СЕТЬ САЛОНОВ Сота Ангарск
Новый салон на рынке «ДСК» (китайские ряды, пав.1)
ЛЮБЫЕ ТАРИФЫ НИЗКИЕ ЦЕНЫ ГАРАНТИЯ 1 ГОД
КРЕДИТ НА МЕСТЕ
БЕЗ СПРАВОК ПЕРВЫЙ ВЗНОС 10%
ПОДКЛЮЧАЕМ
• 29 мкр., МОРУЦ АНХК • ТД «Империал» • ТД «Комсомолец» • м-н «Октябрьский» • м-н «Меридиан» • к/т «Мира@Макс» • ТД «Олимпиада» • ТЦ «Щелкунчик» • м-н «Жасмин» • ф-ма «Автомобили»

ТВ

07.00 – Х/ф "Ветер в ивах".
08.30 – М/ф "Бабушка удава, а вдруг получится!"
08.50 – Мультсериал "Гарольд и фиолетовый карандаш".
09.20 – Мультсериал "Смешарики".
09.30 – Мультсериал "Флиппер и Лопака".
10.00 – Лучшие программы "Улицы Сезам".
10.30 – Мультсериал "Гаджет и гаджетины".
11.00 – Мультсериал "Аладдин".
12.00 – "Ты – супермодель-3".
15.00 – "Кино в деталях" с Ф. Бондарчуком.
16.00 – "Прогулки с пещерным человеком", ч. 1-я.
17.00 – "Истории в деталях". Спец. выпуск.
17.30 – Мультсериал "Том и Джерри".
17.45 – Сериал "Улицы разбитых фонарей". "Попутчики".
18.55 – Х/ф "Святой".
21.25 – Сериал "Моя прекрасная няня".
22.00 – Х/ф "Хлопушка и "Вонючки".
23.40 – "Хорошие шутки".
01.35 – "Кинотавр" в деталях".
02.05 – Х/ф "Маски".
04.00 – Х/ф "Приключения Джо Грязнули".
05.30 – Д/ф "Война века. Месть".

СПОРТ

06.00 – Футбол. ЧМ. Германия – Коста-Рика.
08.15 – Теннис. Открытый чемпионат Франции. 1/2 финала.
12.00 – "Вести–спорт".
12.10 – "Спортивный календарь".
12.15 – Футбол. ЧМ. Польша – Эквадор.
14.30 – "Вести–спорт".
14.40 – "Летопись спорта". Советский футбол на чемпионатах мира.
15.10 – "Точка отрыва".
15.45 – Футбол. ЧМ. Германия – Коста-Рика.
18.00 – "Вести–спорт".
18.10 – "Вести–спорт". "Местное время".
18.15 – "Спортивный календарь".
18.20 – Футбол. ЧМ. Польша – Эквадор.
20.45 – "Вести–спорт".
20.55 – Дневник чемпионата мира по футболу-2006.
21.30 – Футбол. ЧМ. Англия – Парагвай.
00.00 – Теннис. Открытый чемпионат Франции. Женщины. Финал.
02.00 – "Вести–спорт".
02.10 – "Вести–спорт". "Местное время".
02.15 – Регби. Кубок Европейских наций. Россия – Румыния.
04.15 – Теннис. Открытый чемпионат Франции. Мужчины. Пары. Финал.
05.45 – "Вести–спорт".

Rambler ТелеСеть

10.00 – "Ваш личный гид". "Исландия и Гренландия".
11.00 – "Покорители глубин".
12.00 – М/с "Летный отряд".
12.30 – "На пределе".
13.00 – Х/ф "Пиковая дама".
15.00 – "Вкусная жизнь".
16.30 – М/с "Летный отряд".
17.00 – Д/с "Мир природы". "Последний койот".
18.00 – "На пределе".
18.30 – "Секретный полигон".
19.00 – "Запретные тайны".
20.00 – "Покорители глубин".
21.00 – Д/с "Мир природы". "Ферма, забытая временем".
22.00 – "Этот безумный мир".
22.30 – "Железные доказательства".
23.30 – "Ваш личный гид". "Индонезия".
00.30 – "Самые удивительные праздники мира". "Карнавал в Квебеке".
01.30 – Х/ф "Рыцарский замок".
03.35 – "Этот безумный мир".
04.10 – Т/с "Горец".

ТВ3

06.00 – Х/ф "Криминальная зона".
08.00 – Сериал "Горец".
11.30 – М/ф "Гарфилд".
12.00 – М/ф "Русские мультфильмы".
14.00 – Сериал "Вечное лето".
18.00 – "Свет и тень".
18.10 – "Медицинское обозрение" с Ю. Белянчиковой.
18.30 – М/ф "Русские мультфильмы".
19.00 – Х/ф "Сделка".
21.00 – Х/ф "Порождение ада".
23.00 – "Осторожно, модерн!"
00.00 – Х/ф "Американский самурай".
02.00 – Х/ф "Сестра оборотня".
04.00 – Х/ф "Эмбрион".

ГОРОД

07.15 – "Иркутское времечко"
07.40 – "Городское путешествие"
08.10 – "НЧС". Новости чрезвычайных ситуаций
08.20 – "За окном"
08.30 – "Полезное утро"
10.00 – "Иркутское времечко"
10.25 – "Простые мечты"
10.30 – "НЧС". Новости чрезвычайных ситуаций
10.40 – "За окном"
10.45 – "Соседское информбюро"
11.00 – "Полезное утро"
11.30 – "В мире животных" с Николаем Дроздовым
12.30 – Киноповесть "Случай в тайге"
14.30 – "Цветочные истории"
15.00 – "Мир в твоей тарелке"
15.30 – "Декоративные страсти"
16.00 – "Дом с мезонином"
16.30 – "Коллекция идей"
17.00 – "Модная прививка"
17.30 – "Городское путешествие"
18.00 – "В мире животных" с Николаем Дроздовым
19.00 – Сериал "Альф"
19.30 – "НЧС". Новости чрезвычайных ситуаций
19.40 – Иркутск. Избранное
19.50 – "Суперобложка"
20.00 – "Перекресток"
20.15 – "За окном"
20.20 – "Копилка"
20.30 – Музыкальная комедия "Мое последнее танго"
23.00 – Сериал "Женские секреты"
00.00 – "НЧС". Новости чрезвычайных ситуаций
00.10 – "За окном"
00.15 – "Суперобложка
00.30 – "Полевые работы"
01.00 – "Цветочные истории"
01.30 – Сериал "Женская бригада"
02.20 – Сериал "Доктор Хафф"
03.15 – Сериал "Сильное лекарство"
03.55 – Сериал "Молодые и дерзкие"
06.30 – Сериал "Тайна Лауры"

НТА ТНТ

08.00 – Новости
08.15 – "4 сезона"
08.20 – "Время сюрпризов"
08.25 – М/ф "Муравьишка-хвастунишка", "Молодильные яблоки"
09.20 – Новости
09.40 – "4 сезона"
09.45 – "Время сюрпризов"
09.55 – "Живые истории"
10.10 – "Каламбур"
10.35 – Новости
10.55 – "4 сезона"
11.00 – "Хит-парад дикой природы". "Массовые скопления"
12.00 – Комедия "Дядюшка Бак"
14.20 – М/ф "Про Буку"
14.30 – "Такси"
15.00 – Реалити-шоу "Возможности пластической хирургии"
16.00 – Деловое "Шанс"
17.00 – Реалити-шоу "Дом-2. Новая любовь!"
18.00 – "Клуб бывших жен"
19.00 – Новости
19.20 – "4 сезона"
19.25 – "Время сюрпризов"
19.30 – "Бюро добрых услуг"
20.00 – "Такси".
20.30 – Новости
20.45 – "4 сезона"
20.50 – "Живые истории"
20.55 – "Бюро добрых услуг"
21.00 – "Необъяснимо, но факт". "Ведьмы"
22.00 – Реалити-шоу "Дом-2. Новая любовь!"
23.00 – "Комеди Клаб"
00.00 – Фантастика "Бункер, или Ученые под землей"
00.30 – Реалити-шоу "Дом-2. После заката"
01.00 – "Секс" с Анфисой Чеховой
01.30 – "Настоящий мужчина"
02.30 – "Смешные и голые"
03.00 – "Наши песни"
03.10 – Романтический фильм "Рапсодия Майами"

04.15 – Х/ф "Ко мне, Мухтар!"
05.40 – М/с "Супермен".
06.00 – "Сегодня".
06.15 – "Дикий мир".
06.45 – "Без рецепта".
07.25 – "Смотр".
08.00 – "Экспресс-новости". Медиа-Квартал.
08.15 – "Главная дорога".
08.55 – "Кулинарный поединок".
09.55 – "Квартирный вопрос".
11.00 – "Экспресс-новости". Медиа-Квартал.
11.15 – "Афиша". Новости культуры. Медиа-Квартал.
11.40 – "Особо опасен!"
12.00 – Х/ф "Джуманджи".
14.00 – "Сегодня".
14.20 – "Женский взгляд". Сет Риггз.
14.55 – "Своя игра".
15.55 – Сериал "Марш Турецкого".
17.00 – "Сегодня".
17.55 – "Программа максимум". Скандалы. Интриги. Расследования.
19.00 – "Лестница в небо". Авторская шоу-программа П. Скороходова.
20.00 – "Реальная политика" с Глебом Павловским.
20.40 – "Ты Россия, моя Россия". Концерт Александра Новикова, посвященный 110-летию Сергея Есенина.
22.30 – Мировой бокс. Ночь нокаутов.
23.25 – Х/ф "Модильяни".
01.40 – "Анатомия преступления".
02.30 – Х/ф "Синий воротничок".

12.00 – Д/с "Кунсткамера".
12.30 – Д/ф "Параллельный мир".
13.00 – "Распахнись, душа!"
13.35 – М/с "Рэдволл".
14.35 – Д/с "Четвероногие в кадре и за кадром".
15.05 – Х/ф "Капитан Крокус и тайны маленьких заговорщиков".
16.35 – "Тик-так".
17.30 – Новости Содружества.
17.50 – "Чемодан историй".
18.20 – "Казахстан: страницы истории".
18.40 – Д/с "Бешеные колеса".
19.10 – Д/с "Звериная работа".
20.10 – "Миллион вопросов о природе".
20.30 – Новости Содружества.
21.00 – Х/ф "За мной, канальи!"
23.10 – "Тик-так".
23.30 – Новости Содружества.
23.50 – "Православная столица".
00.30 – Х/ф "Альфонс".
02.30 – Новости Содружества.
02.50 – Сатирическая программа "Бригада".
03.10 – Х/ф "Идеальный муж".
04.50 – Т/с "Самые удивительные праздники мира".

06.00 – Х/ф "Криминальная зона"
08.00, 09.00, 10.00, 11.00 – "События. Ангарск"
08.15, 09.40, 10.40, 11.15 – Музыка на канале
09.15 – "Старт" с Романом Караваевым
10.15 – "ЭКС" с Евгением Константиновым
11.30 – М/с "Гарфилд"
12.00 – Русские мультфильмы
14.00 – Сериал "Вечное лето"
18.00 – "Свет и тень"
18.10 – "Медицинское обозрение"
18.30 – Русские мультфильмы
19.00 – "События недели"
19.15 – "Старт" с Романом Караваевым
19.40 – Музыка на канале
20.00 – "События недели"
20.15 – "ЭКС" с Евгением Константиновым
20.40 – "Старт" с Романом Караваевым
21.00 – "События недели"
21.10 – Х/ф "Порождение ада"
23.00 – "Осторожно, модерн!"
00.00 – Х/ф "Американский самурай"
02.00 – Х/ф "Сестра оборотня"
04.00 – Х/ф "Эмбрион"

07.00 – "Удар Лотоса-3", 1 с., боевик.
08.05 – "Капкан любви", мелодрама.
09.35 – "Друзья Яны", комедия.
11.10 – "Хлеб и тюльпаны", комедия.
13.05 – "С меня хватит", боевик.
15.00 – "Удар Лотоса-3", 2 с., боевик.
16.00 – "Сальса", музыкальная комедия.
17.45 – "Зорро", приключения.
19.40 – "Дисбат", драма.
21.20 – "Пепел и алмаз", драма.
23.00 – "Удар Лотоса-3", 2 с., боевик.
00.00 – "Сальса", музыкальная комедия.
01.45 – "Зорро", приключения.
03.40 – "Дисбат", драма.
05.20 – "Пепел и алмаз", драма.

07.15 – Х/ф "Юнга Северного флота".
09.00 – "Настоящее". Ток-шоу Ивана Кононова.
09.40 – Топ-новости.
10.00 – "Военная лира".
11.00 – Х/ф "Выстрел".
13.00 – Х/ф "Истории старого чердака". "Летающий корабль".
14.30 – "Всякая всячина".
15.00, 03.00 – "Камуфляж".
15.30 – "И жизнь, и слезы, и любовь..."
16.00 – "Вокруг света на "Крузенштерне".
16.30, 04.00 – "Мир цирка с Терезой Дуровой".
17.00, 23.00 – "Грани экстрима".
17.15 – "12.15. Касается всех". Ток-шоу.
18.00, 05.00 – "Формула здоровья".
18.30, 04.30 – Док. сериал "Мир анимации или анимация мира".
19.00, 05.30 – Х/ф "Бессонная ночь".
20.45 – Х/ф "Под маской беркута".
22.30 – Док. сериал "Любовь и правда Федора Тютчева".
23.15 – Церемония награждения премией "Золотая Звезда" в области ВПК.
00.30 – Д/ф "Нарком".
01.20 – Х/ф "Станционный смотритель".
03.30 – "Черноморский объектив".

ТАКСИ 515-515 51-51-51
ПАССАЖИР ВСЕГДА ПРАВ

КУЛЬТУРА

05.00 – "Евроньюс" на русском языке.
08.10 – "Библейский сюжет".
08.40 – Х/ф "Молодо-зелено".
10.10 – "Комедианты. Великие гэги-3".
10.40 – М/ф "Бюро находок".
11.15 – Д/ф "Дикая Африка в кино".
12.10 – "Работа над ошибками с Юрием Поляковым". 4 ч.
12.40 – Т/ф "Сирано де Бержерак".
15.10 – М/ф "Не любо – не слушай".
15.20 – Д/с "Вокруг света с Дэном Крикшэнком в поисках 80 сокровищ".
16.20 – "Романтика романса". Ведущий О.Погудин.
17.00 – "Магия кино".
17.40 – "Сферы".
18.25 – "Блеф-клуб".
19.05 – "Линия жизни". Евгений Евтушенко.
20.00 – Новости культуры.
20.20 – Х/ф "Снежное чувство Смиллы".
22.15 – "Энгельберт Хампердинк. Живой концерт".
23.15 – М/ф "Великолепный Гоша".
23.25 – Д/с "Вокруг света с Дэном Крикшэнком в поисках 80 сокровищ".
00.25 – "Комедианты. Великие гэги-3".

Сибирь

07.55 – Х/ф "Пуаро Агаты Кристи".
09.55 – "Марш-бросок".
10.25 – "Веселые старты".
10.55 – "АБВГДейка".
11.25 – Х/ф "Финист – Ясный Сокол".
12.45 – "События. Время московское".
13.00 – "Солнечный круг".
13.40 – "Очевидное – невероятное".
14.10 – "Сто вопросов взрослому".
14.55 – "Городское собрание".
15.45 – "События. Время московское".
16.00 – "Репортер".
16.15 – "Русский век".
17.00 – Х/ф "За шкуру полицейского".
19.10 – Д/с "Экстремальные истории. Любители скорости".
20.10 – Т/с "Чисто английское убийство".
22.00 – "Постскриптум".
23.05 – Х/ф "Да", в смысле "нет".
01.10 – "События. Время московское".
01.20 – "5 минут спорта".
01.25 – "Деликатесы".
02.05 – "Открытый проект".

WOKOM www.wokom.ru
КОМПЬЮТЕРЫ
КРЕДИТ БЕЗ ПЕРВОНАЧАЛЬНОГО ВЗНОСА
Компьютер с монитором от 12,700 руб
ДОСТАВКА, ПОДКЛЮЧЕНИЕ БЕСПЛАТНО
г. Ангарск, 85 квартал, ТЦ "Олимпиада" 1 этаж (левое крыло) 567-579

06.00, 07.00, 08.00, 09.00 – "7 новостей".
06.05 – Экстремальный спорт.
07.05 – "KOTV: классика бокса".
08.05 – Покер.
09.05 – Хоккей на траве. Женщины. Чемпионат России. "Марьино" – "Вымпел" (МО).
10.00 – "Назло рекордам".
10.10 – Хоккей на траве. Женщины. Чемпионат России. "Марьино" – "Вымпел" (МО).
11.00, 12.00 – "Веселые старты".
13.00 – М/ф.
13.30 – Х/ф "Рассказы о Кешке и его друзьях", 1 с.
14.40 – "Музыкальный трек".
15.00, 02.00 – Бега и скачки.
15.30, 19.30, 04.00 – "Nascar. Back in the day".
16.00, 23.30 – "Золотые страницы истории F-1".
17.00 – "Ле-Ман". Историческая гонка.
18.00, 22.00, 03.00 – "7 дней спорта".
18.10, 22.10, 03.10 – "NBA Live!"
18.30, 04.30 – "Total Регби".
19.00, 00.30 – "Motorsport Mundial". Журнал мирового автоспорта.
20.00, 23.00 – Гольф. Европейская неделя.
20.30 – "Rally Action".
21.30, 03.30 – "Gillette World Sport".
22.30 – Легкая атлетика. Журнал "IAAF".
02.30 – "AutoFashion".
02.40 – "Звезда автострады".
05.00 – "Магия оружия".
05.10 – Покер.

ТЕЛЕПЕРЕРЫВ

ЕГИПЕТСКИЙ КРОССВОРД

В каждую строку впишите по слову. Оно будет состоять их тех же букв, что и предыдущее (возможно, расставленных в другом порядке), плюс одна новая буква. Местоположение новой буквы показано овалом.

Порядок определений перепутан. Так что придется еще и догадываться, какой именно строке соответствует то или иное определение.

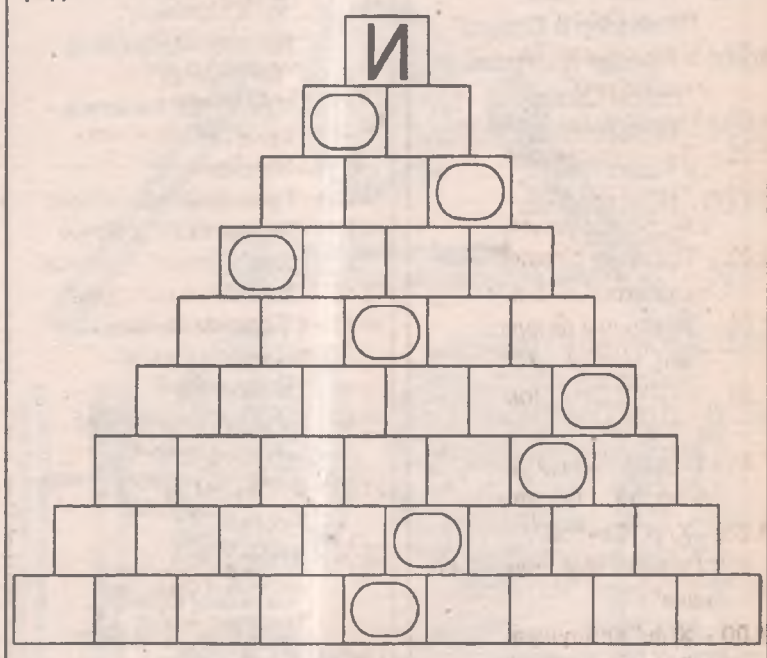

Растение семейства ароидных с целебным корневищем.
Резкое обличение людских пороков и недостатков общественной жизни в литературе и искусстве.
Сорт шипучего вина.
Отделившийся от реки участок ее прежнего русла.
Одна сторона книжного листа.
Природный демон в греческой мифологии, спутник бога Диониса.
Паломница, богомолка.
Женская одежда в Индии.

Ответы на стр. 66

1 ОРТ

07.00 – Новости.
07.10 – Х/ф "Барышня-крестьянка".
09.20 – "Армейский магазин".
09.50 – "Дональд Дак представляет".
10.20 – "Умницы и умники".
11.00 – Новости.
11.10 – "Непутевые заметки".
11.30 – "Пока все дома".
12.20 – "Фазенда".
13.00 – Новости.
13.10 – "Ералаш".
13.40 – Х/ф "Кадриль".
15.20 – "Кумиры".
16.00 – Х/ф "Ты есть..."
17.50 – Концерт.
19.00 – Новости.
19.20 – Д/ф "О любви".
20.00 – "Большой спор с Дмитрием Нагиевым".
21.30 – "Время".
21.50 – Футбол. Чемпионат мира. Сборная Сербии и Черногории – сборная Голландии. Прямой эфир из Германии.
00.00 – "Что? Где? Когда?"
01.30 – Бокс. Марко Антонио Баррера - Рокки Хуарес.
02.30 – "Суперчеловек". "Братья по крови".
03.50 – Футбол. Чемпионат мира. Сборная Анголы - сборная Португалии. Прямой эфир из Германии.
06.00 – Т/с "Убойный отдел".

СТС

06.20 – Музыка на СТС.
07.00 – Х/ф "Зятек".
08.40 – М/ф "Веселый огород".
08.50 – Мультсериал "Гарольд и фиолетовый карандаш".
09.20 – Мультсериал "Смешарики".
09.30 – Мультсериал "Флиппер и Лопака".
10.00 – Лучшие программы "Улицы Сезам".
10.30 – Мультсериал "Гаджет и гаджетины".
11.00 – Мультсериал "Аладдин".
12.00 – "Ты – супермодель-3".
15.00 – "Снимите это немедленно".
16.00 – Д/ф "Прогулки с пещерным человеком", ч. 2-я.
17.00 – "Истории в деталях". Спец. выпуск.
17.30 – Сериал "Не родись красивой".
22.00 – Х/ф "Мистер судьба".
00.30 – "Кинотавр" в деталях".
01.00 – Х/ф "Авиатор".
04.10 – Х/ф "Приговор".
05.40 – Д/ф "Освенцим. Коррупция".

РОССИЯ

06.50 – Комедия Георгия Данелии "Орел и решка".
08.25 – "Здоровье".
08.35 – "Сельский час".
09.00 – "Вести".
09.10 – "Местное время". "Вести–Иркутск".
09.20 – "Русское лото". Результаты розыгрыша.
09.30 – Комедия "Здравствуйте, я ваша тетя!"
11.30 – "Утренняя почта".
12.00 – "Вести".
12.10 – "Местное время". "Вести–Иркутск".
12.20 – "Городок". Дайджест. Развлекательная программа.
12.55 – "Сам себе режиссер".
13.45 – "Смехопанорама" Евгения Петросяна.
14.15 – "Парламентский час".
15.00 – "Вести".
15.25 – "Фитиль №90". Сатирический тележурнал.
16.20 – "В "Городке".
16.30 – Евгений Матвеев, Галина Польских, Никита Джигурда и Лариса Удовиченко в фильме "Любить по-русски-2".
18.25 – "Старицкий монастырь".
19.00 – "Народный артист". Финальный гала-концерт в Государственном Кремлевском дворце.
21.00 – "Вести".
21.20 – Алексей Чадов, Александр Домогаров и Виктор Бычков в приключенческой комедии "Граф Монтенегро".
23.35 – Олег Меньшиков, Никита Михалков, Ингеборга Дапкунайте, Светлана Крючкова, Вячеслав Тихонов, Владимир Ильин и Евгений Миронов в фильме "Утомленные солнцем".
02.30 – Ричард Гир, Шэрон Стоун и Лолита Давидович в фильме "Перекресток".

СПОРТ

06.00 – Футбол. ЧМ. Англия – Парагвай.
08.30 – Футбол. ЧМ. Аргентина – Кот-д`Ивуар.
10.55 – Футбол. ЧМ. Тринидад и Тобаго – Швеция. 1-й тайм.
12.00 – "Вести–спорт".
12.10 – Футбол. ЧМ. Тринидад и Тобаго – Швеция. 2-й тайм.
13.40 – "Бинго-миллион". Результаты розыгрыша.
14.00 – "Вести–спорт".
14.10 – Футбол. ЧМ. Аргентина – Кот-д`Ивуар.
16.25 – "Русское лото".
16.55 – Профессиональный бокс.
18.00 – "Вести–спорт".
18.10 – "Вести–спорт". "Местное время".
18.15 – "Спортивный календарь".
18.20 – "Сборная России". М. Сушинский.
18.55 – Футбол. ЧМ. Швеция – Тринидад и Тобаго.
21.10 – Дневник чемпионата мира по футболу-2006.
21.45 – "Вести–спорт".
21.55 – Теннис. Открытый чемпионат Франции. Женщины. Пары. Финал.
00.10 – "Вести–спорт".
00.20 – "Вести–спорт". "Местное время".
00.30 – Футбол. ЧМ. Мексика – Иран.
03.05 – Теннис. Открытый чемпионат Франции. Мужчины. Финал.
05.45 – "Вести–спорт".

АКТИС

07.00 – "Утро на канале ТК "АКТИС"
07.10 – "Колесо судьбы"
07.15 – Метеоновости
08.00 – "Дикая планета". "Опасные австралийцы"
09.00 – "Колесо судьбы"
09.10 – Метеоновости
09.30 – "Без тормозов"
10.00 – "Неделя" с Марианной Максимовской
11.25 – "Искушение"
11.40 – "Колесо судьбы"
11.50 – Метеоновости
12.05 – Брюс Уиллис, Билли Боб Торнтон, Кэйт Блэнчетт в комедии "Бандиты"
14.55 – "Невероятные истории" с Иваном Дыховичным
15.50 – "Цунами-2004: волна смерти". Д/ф
16.50 – Эдриан Пол в триллере "Призрак в глубине"
19.00 – "Формула-1". "Обратный отсчет"
19.45 – "Формула-1". Гонка. Прямая трансляция из Британии
21.45 – "Формула-1". Лучшие моменты
22.30 – "Колесо судьбы"
22.40 – Метеоновости
23.00 – Жерар Депардье, Харви Кайтел в комедии "Ограбление по-французски"
01.20 – Теледискотека "Город"
03.10 – Ночной музыкальный канал
05.10 – "Дикая планета". "Опасные австралийцы"

Rambler ТелеСеть

10.00 – "Ваш личный гид". "Индонезия".
11.00 – "Покорители глубин".
12.00 – М/с "Летный отряд".
12.30 – "На пределе".
13.00 – Х/ф "Рыцарский замок".
15.00 – "Топ-гид". "Кухня Каталонии".
15.30 – "Железные доказательства".
16.30 – М/с "Летный отряд".
17.00 – Д/с "Мир природы". "Ферма, забытая временем".
18.00 – "На пределе".
18.30 – "Вкусная жизнь".
19.00 – "Самые удивительные праздники мира". "Карнавал в Квебеке".
20.00 – "Покорители глубин".
21.00 – Д/с "Мир природы".
22.00 – "Этот безумный мир".
22.15 – "Рыбачьте с нами".
22.30 – "Соревнования на свалке".
23.30 – "Ваш личный гид". "Корсика, Сардиния и Сицилия".
00.30 – Д/ф "Откровения подопытных кроликов".
01.40 – Х/ф "Последнее дело комиссара Берлаха".
03.35 – "Этот безумный мир".
04.10 – Т/с "Горец".

ТВ3

06.00 – Х/ф "Время страха".
08.00 – Сериал "Мутанты Икс".
11.30 – "Жизнь, полная радости".
12.00 – М/ф "Русские мультфильмы".
14.00 – Сериал "Вечное лето".
18.00 – "Осторожно, модерн!"
18.30 – "Курьер".
19.00 – Х/ф "Подземелье драконов: источник могущества".
21.00 – Х/ф "Американский самурай".
23.00 – "Осторожно, модерн!"
00.00 – Х/ф "Тумстоун".
03.00 – Х/ф "Цвет ночи".

НТВ

07.15 – Вера Орлова и Анатолий Папанов в фильме "Дети Дон-Кихота"
08.30 -- "Сказки Баженова"
09.00 -- "Сегодня"
09.15 -- "Растительная жизнь". Программа Павла Лобкова.
09.50 -- "Их нравы"
10.25 -- "Едим дома!"
11.00 -- "Сегодня"
11.20 -- "TOP GEAR". Программа про автомобили
11.55 -- "Счастливый рейс" с Николаем Фоменко
13.05 -- "Цена удачи" с Антоном Комоловым
14.00 -- "Сегодня"
14.25 -- "Стихия". Программа Ивана Усачева
15.00 – Иван Дмитриев, Наталья Медведева и Светлана Дружинина в комедии "За витриной универмага"
17.00 – "Сегодня"
17.20 – "Один день. Новая версия". Программа Кирилла Набутова.
17.55 – "Своя игра"
18.55 – Сериал "Марш Турецкого"
20.00 – "Сегодня. Итоговая программа" с Кириллом Поздняковым
20.55 – "Чистосердечное признание"
21.30 – "Чрезвычайное происшествие. Обзор за неделю"
21.55 -- Сериал "Сыщики- 5"
23.00 -- "Воскресный вечер" с Владимиром Соловьевым
00.30 -- Сериал "Зона"
02.25 – Джет Ли в боевике "Ромео должен умереть"
04.50 – Мэл Брукс в комедии "Космические яйца"

ГОРОД

08.00 – "Полевые работы"
08.30 – "Полезное утро"
10.00 – "НЧС". Новости чрезвычайных ситуаций
10.15 – "За окном"
10.20 – "Копилка"
10.30 – "Простые мечты"
10.40 – "НЧС". Новости чрезвычайных ситуаций
10.50 – "За окном"
11.00 – "Полезное утро"
11.30 – "Детский доктор"
12.00 – "Жизнь в цветах"
13.30 – Комедия "Мистер Питкин вверх тормашками"
14.30 – "Цветочные истории"
15.00 – "ИноСтранная кухня"
15.30 – Шоу-программа "Хорошие песни"
17.30 – "Женские истории" с Татьяной Пушкиной
18.00 – "Гнездо"
18.30 – Д/ф "Депардье-винодел"
19.00 – Сериал "Альф"
19.30 – "Копилка"
19.40 – "Суперобложка"
19.50 – "Иркутск. Избранное"
20.00 – "Соседское информбюро"
20.15 – "За окном"
20.20 – "Иркутское время"
20.30 – Киноповесть "Судьба Марины"
22.35 – Сериал "Женские секреты"
23.35 – "Перекресток"
23.45 – "За окном"
23.50 – "Соседское информбюро"
00.00 – "Женские истории" с Татьяной Пушкиной
00.30 – "Бездонные антресоли"
01.00 – "Цветочные истории"
01.30 – Сериал "Женская бригада"
02.20 – Сериал "Доктор Хафф"
03.10 – Сериал "Сильное лекарство"
03.55 – Сериал "Молодые и дерзкие"
06.30 – Сериал "Тайна Лауры"

ЛТВ

10.30 – Т/с "Напряги извилины".
11.05 – "Для милых дам".
11.35 – М/ф.
13.20 – Х/ф "Шофер поневоле".
15.30 – Т/с "Вспомнить все".
16.30 – "Звездная семейка".
17.30 – Игровое шоу "Время-деньги".
17.55 – Т/с "Мужская работа-2".
18.55 – Д/ф "Ночные кошмары".
20.00 – "Самое смешное видео".
20.30 – Альманах невероятных событий "Этот безумный мир".
21.00 – "Шоу российских рекордов".
22.00 – Х/ф "Братья Рико". 1 и 2 с.
01.05 – Т/с "C.S.I. Место преступления Лас-Вегас".
03.00 – "Шоу российских рекордов".
04.05 – Д/ф "Без предупреждения". 1 с.
05.05 – Хит-парад авантюр "Осторожно, афера!"
05.35 – Т/с "Вспомнить все".
06.30 – "Звездная семейка".

ВСЕ для СОТОВЫХ
* Сетевые, автомобильные зарядные устр-ва
* Аккумуляторы
* Сменные панели
* Чехлы кожаные, пластиковые
ТД "Лола", цоколь, каб. 14
Маг. "Универмаг", 2 этаж

НТА ТНТ

08.00 – Новости
08.20 – "4 сезона"
08.25 – М/ф "Волшебное кольцо", "Голубой щенок"
09.20 – Новости
09.40 – "4 сезона"
09.45 – "Время сюрпризов"
09.50 – Спортивная программа "Старт"
10.10 – "Каламбур"
10.35 – Новости
10.55 – "4 сезона"
11.00 – Д/ф "Чудеса природы"
12.05 – Комедия "В чем дело, док?"
14.25 – М/ф "Сегодня в нашем городе"
14.30 – "Такси"
15.00 – Х/ф "Дикие дети"
16.00 – "Шанс"
17.00 – Реалити-шоу "Дом-2. Новая любовь!"
18.00 – Комедия "Саша + Маша"
18.30 – Фантастика "Бункер, или Ученые под землей"
19.00 – Новости
19.20 – "4 сезона"
20.00 – "Такси".
20.30 – Новости
20.50 – "4 сезона"
21.00 – "Капитал"
22.00 – Реалити-шоу "Дом-2. Новая любовь!"
23.00 – "Комеди Клаб"
00.00 – Фантастика "Бункер, или Ученые под землей"
00.30 – Реалити-шоу "Дом-2. После заката"
01.00 – "Секс" с Анфисой Чеховой
01.30 – "Смешные и голые"
02.00 – "Наши песни"
02.15 – Реалити-шоу "Офис"
02.15 – Комедия "В чем дело, док?"

04.15 – Х/ф "Дети Дон Кихота".
05.30 – "Сказки Баженова".
06.00 – "Сегодня".
06.15 – "Растительная жизнь".
06.50 – "Их нравы".
07.25 – "Едим дома".
08.00 – "Сегодня".
08.20 – "Top Gear". Программа про автомобили.
08.55 – "Счастливый рейс".
10.05 – "Цена удачи" с Антоном Комоловым.
11.00 – "Сегодня".
11.25 – "Стихия". Программа Ивана Усачева.
12.00 – Х/ф "За витриной универмага".
14.00 – "Сегодня".
14.20 – "Один день. Новая версия". Программа Кирилла Набутова.
14.55 – "Своя игра".
15.55 – Сериал "Марш Турецкого".
17.00 – "Сегодня. Итоговая программа" с Кириллом Поздняковым.
17.55 – "Чистосердечное признание".
18.30 – "Чрезвычайное происшествие". Обзор за неделю.
18.55 – Сериал "Сыщики-5".
20.00 – "Воскресный вечер" с Владимиром Соловьевым.
21.30 – Сериал "Зона".
23.30 – Х/ф "Ромео должен умереть".
02.00 – Х/ф "Космические яйца".

12.00 – Д/с "Чужая жизнь".
13.00 – "Салам, Кыргызстан".
13.35 – М/с "Рэдволл".
14.35 – Д/с "Четвероногие в кадре и за кадром".
15.05 – Х/ф "Князь Удача Андреевич".
16.35 – "Тик-так".
17.30 – Новости Содружества.
17.50 – "Хит-экспресс".
18.40 – Д/с "Бешеные колеса".
19.10 – Д/с "Звериная работа".
20.10 – "Дом, который..."
20.30 – Новости Содружества.
21.00 – Х/ф "Идеальный муж".
23.10 – "Тик-так".
23.30 – Новости Содружества.
23.50 – "Арт-революция".
00.30 – Х/ф "Каталажка".
02.30 – "Вместе".
03.10 – Х/ф "Вот я стал богатый сэр и приехал в ЭСЭСЭР".
04.20 – Т/с "Самые удивительные праздники мира".

06.00 – Х/ф "Время страха"
08.00, 09.00, 10.00, 11.00 – "События недели"
08.15, 09.40, 10.40, 11.15 – Музыка на канале
09.15 – "ЭКС" с Евгением Константиновым
10.15 – "Старт" с Романом Караваевым
11.30 – "Жизнь, полная радости"
12.00 – Русские мультфильмы
14.00 – Сериал "Вечное лето"
18.00 – "Осторожно, модерн!"
18.30 – "Курьер".
19.00 – "События недели"
19.15 – "Старт" с Романом Караваевым
19.40 – Музыка на канале
20.00 – "События недели"
20.15 – "ЭКС" с Евгением Константиновым
20.40 – Музыка на канале
21.00 – "События недели"
21.10 – Х/ф "Американский самурай"
23.00 – "Осторожно, модерн!"
00.00 – Х/ф "Тумстоун"
03.00 – Х/ф "Цвет ночи"
06.00 – Х/ф "Сестра оборотня"
08.00 – Сериал "Мутанты Икс"

07.00 – "Удар Лотоса-3", 2 с., боевик.
08.00 – "Сальса", музыкальная комедия.
09.45 – "Зорро", приключения.
11.40 – "Дисбат", драма.
13.20 – "Пепел и алмаз", драма.
15.00 – "Лакомый кусочек", комедия.
16.30 – "Последний танец", драма.
18.10 – "Акулы пера", комедия.
19.40 – "Бутик", комедия.
21.15 – "Голоса", драма.
23.00 – "Лакомый кусочек", комедия.
00.30 – "Последний танец", драма.
02.10 – "Акулы пера", комедия.
03.40 – "Бутик", комедия.
05.15 – "Голоса", драма.

07.15 – Х/ф "Под маской беркута".
09.00 – Док. сериал "Любовь и правда Федора Тютчева".
09.30 – Д/ф "Нарком".
10.30 – "Всякая всячина".
11.00 – Х/ф "Станционный смотритель".
12.30 – "Черноморский объектив".
13.00 – Х/ф "Маленькая принцесса".
14.30 – "Всякая всячина".
15.00, 03.00 – "Служу России!"
15.30, 03.30 – "Военная лира".
16.00, 04.00 – "Путешествие в Россию".
16.30 – "Русь казачья".
17.00, 23.00 – "Грани экстрима".
17.15 – "Связь времен".
18.00, 05.00 – "Визави с миром".
18.30, 04.30 – Док. сериал "Мир анимации или анимация мира".
19.00, 05.30 – Х/ф "И на камнях растут деревья", 1-2 с.
21.45 – "Дом актера".
22.30 – Д/ф "Любовь и правда Федора Тютчева", 2 с.
23.15 – Х/ф "По улицам комод водили..."
00.30 – Д/ф "Портрет эпохи Петра".
01.20 – Х/ф "Метель".

КУЛЬТУРА

05.00 – "Евроньюс" на русском языке.
08.10 – "Лето Господне. День Святой Троицы".
08.40 – "Кто в доме хозяин".
09.05 – Х/ф "Горячие денечки".
09.35 – "Легенды мирового кино". Татьяна Окуневская.
11.05 – М/ф "Футбольные звезды", "В гостях у лета", "Фантазеры из деревни Угоры".
12.00 – Д/ф "Дикий Запад. Кино и реальность".
12.55 – Х/ф "Русское поле".
14.20 – Х/ф "Мастера русского балета".
15.55 – 100-летию со дня рождения Сергея Герасимова посвящается... "Мастер". Вечер в Доме кино.
16.50 – Х/ф "Комедианты".
19.20 – "Вокруг смеха".
20.00 – "Широкий формат" с Ириной Лесовой.
20.30 – Д/ф "Новое платье короля".
21.25 – Х/ф "Страна глухих".
23.25 – Д/ф "Дикий Запад. Кино и реальность".
00.20 – "Легенды мирового кино. Татьяна Окуневская".
00.45 – М/ф "Великолепный Гоша".

Сибирь

07.50 – Х/ф "Василий Буслаев".
09.30 – "Православная энциклопедия".
09.55 – "Крестьянская застава".
10.30 – "Наш сад".
10.55 – "Отчего, почему?"
11.20 – "Без репетиций".
11.45 – "Наши любимые животные".
12.20 – "Хорошо сидим!"
13.00 – Х/ф "Живите в радости".
14.35 – "21-й кабинет".
15.05 – "Приглашает Борис Ноткин".
15.45 – "События. Время московское".
15.55 – "Прорыв".
16.25 – "Особая папка".
17.15 – "Московская неделя".
17.50 – "Репортер".
18.05 – Х/ф "Русский бунт".
20.50 – "События. Время московское".
21.00 – "Момент истины".
22.00 – "Бесконечная любовь". Концерт Александра Серова.
00.50 – "События. Время московское".
01.00 – "5 минут спорта".
01.05 – "Великая иллюзия".
01.50 – "Мотодром".
02.20 – Х/ф "Кровь и вино".

7ТВ

06.00 – Легкая атлетика. Журнал "IAAF".
06.30 – "7 дней спорта".
06.40 – "NBA Live!"
07.00 – "Ле-Ман". Историческая гонка.
08.00 – "Музыкальный трек".
08.10 – Покер.
09.00 – "Магия оружия".
09.10 – Каратэ. Кубок губернатора Московской области. Международный турнир.
10.00 – "Назло рекордам".
10.10 – Футбол. Женщины. Чемпионат России. "Россиянка" (МО) – "Виктория" (Белгород).
11.00, 12.00 – "Веселые старты".
13.00 – М/ф.
13.30 – Х/ф "Рассказы о Кешке и его друзьях", 2 с.
14.40 – "Музыкальный трек".
15.00 – "7 дней спорта".
15.10, 22.00 – "Звезда автострады".
15.30, 20.00, 01.30 – "Total Регби".
16.00, 23.00 – "Rally Action".
17.00 – "Ле-Ман". Историческая гонка.
18.00, 03.00 – "AutoFashion".
18.10, 22.10, 03.10 – "NBA Live!"
18.30, 00.00 – "Gillette World Sport".
19.00, 00.30 – Легкая атлетика. Журнал "IAAF".
19.30, 04.30 – Бега и скачки.
20.30, 03.30 – "Золотые страницы истории F-1".
21.30, 02.00 – Гольф. Европейская неделя.
22.30, 02.30 – Motorsport Mundial.
01.00 – "Nascar. Back in the day".
05.00 – "Магия оружия".
05.10 – Покер.

ТЕЛЕПЕРЕРЫВ

Мосты из спичек

Каждая спичка – это мост, который должен опираться на две монеты. Используя семь спичек, четыре большие монеты и одну маленькую, постройте мосты так, чтобы одновременно:
– пять спичек соединяли по две большие монеты;
– две спички соединяли маленькую монету с двумя большими;
– ни одна пара монет не соединялась больше чем одной спичкой.

Ответы на стр. 66

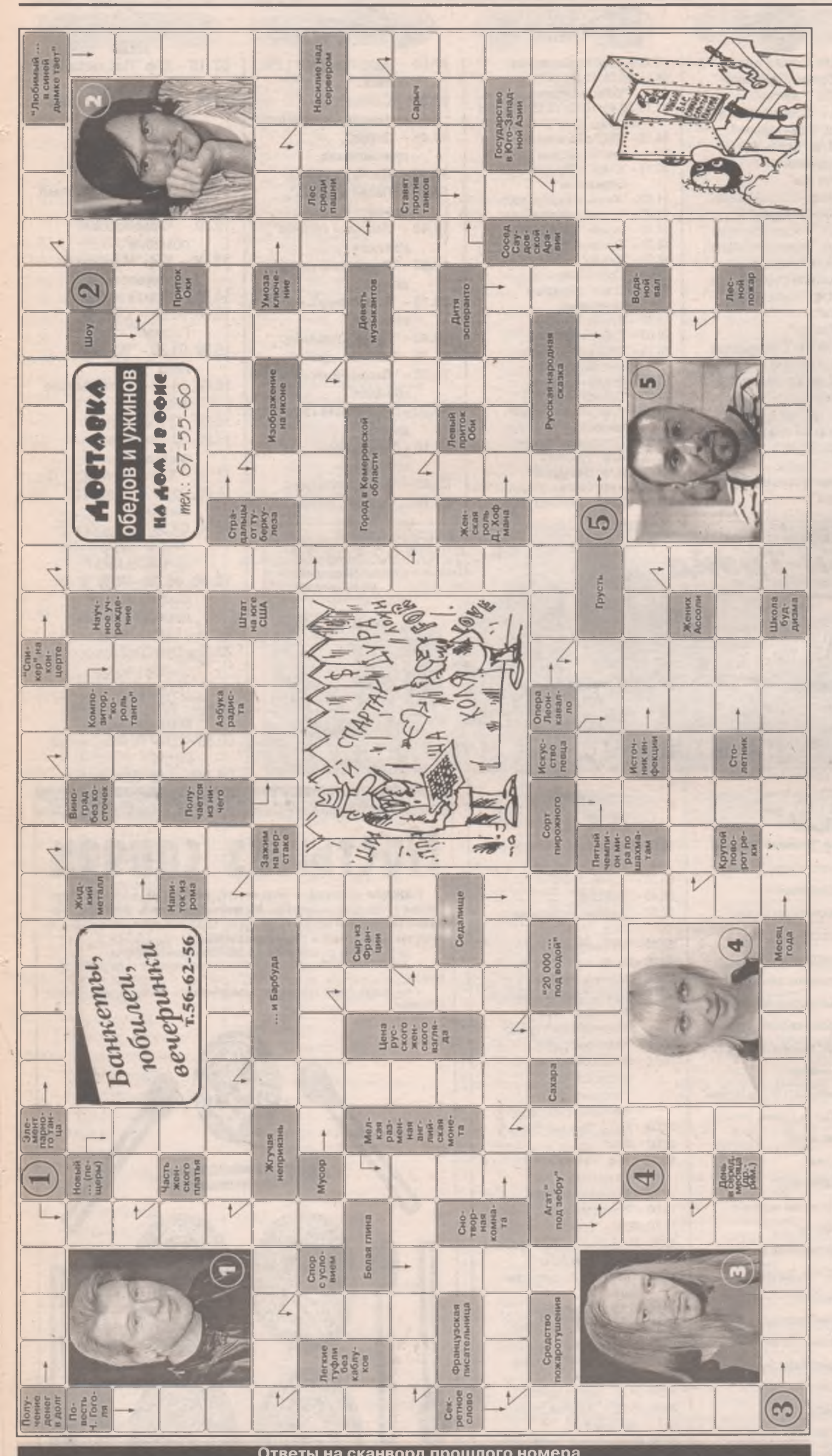

Ответы на задания

Безгласный кроссворд

По горизонтали: 3. Штора. 8. Кокетка. 9. Виртуоз. 10. Фреза. 11. Писец. 13. Веник. 14. Ситро. 16. Аскет. 17. Диагност. 20. Акваланг. 24. Елец. 25. Просьба. 26. Утро. 27. Автодром. 30. Альбинос. 33. Пение. 35. Автол. 38. Эскиз. 40. Медик. 41. Океан. 42. Манекен. 43. Недовес. 44. Алыча.

По вертикали: 1. Колибри. 2. Херес. 3. Шафер. 4. Обет. 5. Аванс. 6. Атлет. 7. Полигон. 12. Циан. 13. Вена. 15. Остроумие. 16. Амальгама. 17. Диета. 18. Арест. 19. Отпор. 21. Вуаль. 22. Алтын. 23. Гросс. 28. Верстак. 29. Диез. 31. Бром. 32. Орхидея. 33. Пикет. 34. Икона. 36. Ванна. 37. Леток. 39. Весы.

Сканвора

Б		П			Л		К	
О	В	Е	Н		О	П	И	
К		Р			М	О	П	С
С	О	В	А			Д	У	О
		О	Н	И		В		П
		М	А	Г	Н	И	К	О
П		А		Л	Е	Г	А	Т
Р	О	Й	С		Б		Р	
О			М		О	Н	Е	Р
К	О	Л	О	К		А		Э
О		Е	Г	Е		Б	У	К
Л	О	Т		Д	Р	А	Ж	Е
		О	Д	Р		Т	А	Т

Шараны

По горизонтали: 7. Заклание. 8. Оснастка. 9. Проведение. 12. Страница. 13. Глотание. 14. Дегустатор. 15. Кадастр. 17. Актриса. 20. Долголетие. 24. Экспонат. 25. Мерзлота. 26. Хворостина. 27. Риторика. 28. Ксилофон.

По вертикали: 1. Распутье. 2. Анархист. 3. Безвластие. 4. Кочерга. 5. Антилопа. 6. Активист. 10. Манускрипт. 11. Тарантелла. 16. Фильмотека. 18. Кокошник. 19. Сановник. 21. Охранник. 22. Ихтиолог. 23. Штурман.

Головоломка "Божьи коровки"

Египетский кроссворд

Аи (вино) – аир (растение) – сари (одежда) – сатир (демон) – сатира (обличение) – старица (русло) – страница (сторона листа) – странница (богомолка).

"Мосты из спичек"

Ответы на сканворд прошлого номера

По горизонтали: Лайм – Миссисипи – Спартакиада – Кеч – Бакс – Дог – Склеп – Артемьева – Афгани – Лукум – Авас – Чилим – Смычок – Коренева – Несси – Ариозо – Каа – Водосток – Апорт – Саше – Спасибо – Свист – Кукан – Кила – Хаматова – Урду – Атеист – Арес – Быт – Измена – АМО – Огре – Контрабас – Аннина – Прозаик.

По вертикали: Неелова – Спектр – Киви – ОПЕК – Макраме – Хобот – Мопс – Счет – Памятка – Ермолка – Сат – Чукчи – Вакса – Окалина – Сдача – Урман – Пассив – Данон – Рельс – Курага – Подполковник – След – Акр – Десна – Носки – Драже – Имаго – Тсс – Англичанка – Тропа – Пак – Леско – Паром – Истра.

ЗАВЕРШАЕТСЯ СЕМЬДЕСЯТ ПЕРВЫЙ ТУР НАШЕГО ВЕСЁЛОГО ФОТОКОНКУРСА!

МОРДА МЕСЯЦА

Приветствуем вас, дорогие конкурсанты! И вашим чудо-питомцам – салют!

К всеобщей радости, они не перестают восхищать нас своими многочисленными талантами и артистическими способностями. Итак, внимание! Подводим итоги семьдесят первого тура нашего веселого фотоконкурса.

***Лучшим снимком мая** признано **фото И. Щербаковой "Хозяин, за тылы будь спокоен!".** Автор получает победные **100 рублей. Второе место** разделили **Юрий Леонидович Кондратистов ("Материнские думы") и Лена Бутакова ("Любовная история")**. Авторам присуждаются денежные призы в размере **75 рублей. На третьем месте (50 рублей) Мария Тарасова ("Ты и я – одной крови!")**.*

*Кроме того, **поощрительными призами (по 30 рублей)** награждаются **Александр Луков (фото "Клево!") и В. Лунина ("Что? Уже пора в школу?")**.*

*Поздравляем вас, друзья! Получить заслуженные призы и забрать опубликованные снимки можно в редакции газеты "Свеча" **до 15 июня.***

До новых встреч!

"Материнские думы"
Авт. Юрий Кондратистов

"Любовная история"
Анфиса и Том
Авт. Лена Бутакова

"Ты и я – одной крови!"
Филя
Авт. Мария Тарасова

"Хозяин, за тылы будь спокоен!"
Арнольд
Авт. И. Щербакова

"Что? Уже пора в школу?"
Жак
Авт. В. Лунина

ВЫСТАВКА

Большие черные величественные собаки. Кажется, что к этим горделивым существам и не подступиться просто так, без разрешения. Немного смешливый вид им придают несколько мелких кудряшек, прячущихся в челке и за ушами. Большие черные терьеры – Ангарск давно уже славится отличным качеством представителей этой породы собак. В прошедшую субботу, 27 мая, в городе появилась ещё одна "звезда" терьеров – четвероногий питомец ангарчанки Оксаны Лысовой Kalinka s Pakhom Sibirskoe Pokolenie завоевал звание "Чемпион чемпионов" на региональной выставке собак всех пород ранга САС "Ангара-2006", проводимой ангарским клубом служебного собаководства.

Звезда по имени Пахом

Титул лучшей собаки выставки был присужден красавцу-терьеру известным судьей международного уровня из Сербии Зораном Бранковичем. Сербскому эксперту очень понравились ангарские собаки. Особенно он отметил наших лаек. Отрадно, что владельцы охотничьих собак используют их не только по прямому служебному назначению, но и с гордостью демонстрируют на выставках.

Надо отметить, что в этот раз организаторы решили проводить конкурс собачьей красоты под открытым небом – на корте "Ермак". По словам руководителя клуба Раисы Мигун, прекрасные выставочные условия – большой ринг, хорошая погода – позволили 250 четвероногим участникам продемонстрировать свои лучшие качества. Эксперт РКФ из Иркутска Игорь Выгузов, работающий на ринге с шарпеями, немецкими догами, ньюфаундлендами, остался очень доволен представленными собаками. Очень неплохо себя показали собаки из питомника Виктории Лифшиц "Из Ангарской Жемчужины" (признан лучшим питомником). По мнению экспертов, аляскинские маламуты ангарчанки Татьяны Григорчук – Лея Ферхан и Зимняя Сказка от Филипповой – были, несомненно, лучшей парой на этой выставке. Остальные призовые места распределились следующим образом: лучший бэби – малыш породы итальянский кане корсо Оллада Арлекин Фебусс (владелец И. Гаврилова); лучший щенок – гладкошерстная такса Русс Прозит Нобель (владелец Т. Цветкова); лучший юниор – американский кокер-спаниель Виконт Мигель де Лисс (владелец С. Бурлев); лучший ветеран – пудель по кличке Блюз (владелец А. Носов). А лучшим из лучших, как уже было сказано выше, стал красавец терьер по кличке Пахом.

Следующая квалификационная выставка собак всех пород ожидает ангарчан и их питомцев осенью этого года. Более подробную информацию можно получить по телефону: **56-28-30**.

Вера Инёшина

Ангарский дачник нашел ящерицу о двух головах

На днях в редакцию нашей газеты пришел мужчина с весьма необычной находкой. На своей даче в садоводстве "Сосновый Бор" он обнаружил... двуглавую ящерицу. Вторая голова выросла на совершенно нетипичном участке тела – там, где должен быть хвост. Ящерица была мертва. По словам Владимира Сергеевича, в нынешнем году ящериц особенно много, но с таким аномальным экземпляром он сталкивается впервые за свою более чем двадцатилетнюю бытность дачником. Не смогли припомнить подобных случаев и соседи по садоводству.

Остается гадать, чем является этот маленький монстр – ошибкой природы, "слепившей" свое создание не по правилам, или мутантом, появившимся на свет из-за неблагополучной экологии?

Виктор Фомин
Фото автора

КОНКУРС ДЛЯ БОЛЬШИХ и маленьких детей

Мяу! Мяу! Мур-р-р! Приветствую вас, дорогие мои ребятки! **Мяу!** Вот и наступили самые долгожданные летние каникулы! С чем я вас от всей души и поздравляю! Но прежде всего хочу поздравить всех замечательных читателей "Детской комнаты" с великим праздником – Днем защиты детей! **Мур!** И подвести итоги нашего романтичного конкурса "Мечта". **Мяу!** Я вовсе не ошибался, когда предположил, что у вас, мои маленькие друзья, самые яркие, самые красивые и самые удивительные мечты. Детские мечты действительно прекрасны. **Мур!** В этом еще раз убедились, читая ваши четверостишия, и я, и мои коллеги. **Мур!** Спасибо вам, ребятки, за активность, талант и непосредственность! **Мяу!** Благодарю всех участников конкурса "Мечта". А особенно **Гришу Юрасова, Лену Горину, Марину Скачкову, Ирину Пушкову, Илью Самохина, Олю Якурнову, Настю Ершову, Екатерину и Владимира Часовитиных, Веру Маслякову, Веронику Котову и Свету Кирову. Молодцы, ребятки! Мур!**

Ну а **победителями конкурса** стали самые талантливые мечтатели – **Настя Шестакова (11 лет) и Анна Часовитина (9 лет). Мяу!**

Есть у меня мечта одна:
Чтоб на планете не было войны,
Чтоб люди счастливы все были,
Чтоб дети радость всем дарили!

• • •

Я мечтаю в море
на дельфинах покататься,
На лианах покачаться,
К солнцу дотянуться,
Миру улыбнуться!

• • •

На небо я мечтаю улететь,
Собрать из звёзд букет,
Комету там поймать за хвост
И быть счастливей всех!

Настя Шестакова, 11 лет

Если мечтать – то красиво,
Если жить – то интересно,
Если быть – то актрисой,
Сомневаться уже неуместно.

Анна Часовитина, 9 лет

Поздравляю вас, девочки! И приглашаю в редакцию газеты "Свеча" ***за призами****. Буду ждать вас* ***в среду, 7 июня, в 16.00.***

До новых встреч, друзья!

Ваш кот Фитиль

С днем рождения!

Милую **Сашеньку Маркину** (1 "б" кл., шк. №32) – с 8-летием! Желаем здоровья, успехов в учебе. Будь умницей на радость маме, бабушке и братику.

Автор этой экологической сказки – ученик 6 "а" класса ангарской гимназии №1 Александр Романов. Саша занимается писательским творчеством (сочиняет стихи и прозаические произведения) уже не первый год. В нынешнем году он стал призером городского конкурса "Проба пера".

ПРИКЛЮЧЕНИЯ КВА-КВАРИКА

На берегу старого болота жил-был маленький лягушонок по имени Ква-Кварик. Его отец был королем болота. Ква-Кварик с детства мечтал совершить кругосветное путешествие, но родители говорили ему, что он еще слишком мал.

Однажды ночью Ква-Кварик забрал папину карету, запряженную тройкой полевых мышей, и отправился путешествовать.

Когда карета Ква-Кварика подъезжала к городу, маленький путешественник заметил высокие трубы, из которых валил едкий вонючий дым. В городе по дорогам ездили большие кареты, в которые не запрягали мышей и от которых очень неприятно пахло тем же самым дымом. Лягушонку это очень не понравилось. Пока он разглядывал проезжающие машины, на его карету сел городской Воробей. Они познакомились, и Воробей ответил лягушонку на все его вопросы о жизни города.

Оказывается, машины и фабрики наполняют воздух копотью и ядовитыми газами. Промышленные предприятия и автомобильные заводы стремятся сократить это загрязнение. Сделать воздух чище можно, стараясь реже пользоваться автомобилем — передвигаться пешком, на велосипеде или в общественном транспорте.

Ква-Кварику не понравилось дышать городским воздухом, в его болоте пахло намного приятнее.

Дальше друзья решили путешествовать вместе. Вскоре карета подъехала к лесу. Воздух в лесу Ква-Кварику понравился. Вокруг тропинки стелилась шелковистая травка, было много цветов, лучи солнца пробивались сквозь кроны деревьев. Путешественники радовались красоте леса. Вскоре всё чаще вместо деревьев стали попадаться пеньки, вокруг которых не было цветов, а трава была вытоптанная. Ква-Кварик сильно удивился – кто это забрал из леса деревья?

Воробей объяснил другу, что ради получения ценной древесины, топлива и бумаги, а также для увеличения места для строительства и земледелия вырубаются обширные территории естественных лесов. Можно внести свой вклад в защиту лесов и сократить потребность в древесине путём использования макулатуры для производства бумаги. Также поможет этому высаживание деревьев.

Ква-Кварик решил, что, когда он вернется домой, он посадит много-много деревьев вокруг своего болота.

Когда лес закончился, дорога повела их вдоль полей. На полях колосилась пшеница, цвела гречиха, зеленели ещё какие-то насаждения. Всё вокруг было очень красиво, но Ква-Кварик не знал, куда деться от жары. Ему, жителю болота, так хотелось прохлады!

Воробей рассказал лягушонку, что в последние годы на планете происхо-

дит повышение температуры. Создающие тепличный эффект газы не дают земной поверхности остыть, задерживая часть энергии Солнца. Сжигание органического топлива увеличивает содержание этих газов в атмосфере, заставляя нашу планету слишком сильно нагреваться. Если этот процесс будет продолжаться, часть плодородных земель может превратиться в пустыни, ледниковые шапки полюсов могут растаять, что послужит причиной затопления низменностей.

«А может, это и хорошо! Будет много болот!» — подумал Ква-Кварик.

Вдруг карета резко остановилась — её колёса увязли в песке. Ква-Кварик попрыгал вокруг кареты и удивился, что вокруг уже ничего не растёт, везде один песок.

От пернатого друга лягушонок узнал, что совсем недавно здесь пасли скот. Но в засушливых районах чрезмерное стравливание пастбищ и расчистка земли от её естественной растительности может превратить плодородную почву в пустыню. Чтобы не дать пустыням распространяться дальше, нам необходимо лучше заботиться о земле, используемой для сельского хозяйства и скотоводства, вновь сажать деревья и кустарники.

Ква-Кварик решил, что кроме деревьев ему надо посадить много кустарников, чтобы пустыня не дошла до его любимого болота.

Ехать в пустыню смысла не было, и путешественники свернули в сторону моря. В пути их застал дождь, после которого Ква-Кварик заметил, что крыша кареты довольно сильно попортилась. Карета и раньше попадала под дождь, но такое с ней случилось первый раз. «Да просто это был не простой дождь, а кислотный», — прочирикал Воробей.

Загрязнение воздуха может превратить дождевую воду в сильную кислоту. Кислотные дожди убивают растительность, загрязняют реки и даже разрушают здания. Единственный способ борьбы с ними — ограничение загрязнения воздуха.

Настроение от такого дождя совсем не улучшилось, хотя раньше Ква-Кварик очень любил прыгать под ласковыми дождевыми каплями. Хорошо, что скоро они подъехали к берегу моря. Устав с дороги, друзья решили отдохнуть на песчаном пляже. Они не заметили, как задремали. А когда Ква-Кварик проснулся, он заметил, что его кожица почему-то заболела.

Оказывается, нельзя долго находиться под прямыми солнечными лучами. Слой озона в верхней части атмосферы фильтрует вредную радиацию Солнца. Этот слой разрушается веществами, которые используются в некоторых аэрозолях и охладительных установках. Надо всегда покупать продукцию, не содержащую этих веществ.

«Больше никогда не буду покупать кувшинковый освежитель воздуха, ведь он в аэрозолевой упаковке, а в нашем болоте и так хорошо пахнет!» — решил Ква-Кварик.

В это время лягушонок пошел искупнуться в море, но, подойдя к воде, заметил, что она покрыта какой-то странной пленкой. Решив не лезть в воду, он вернулся к отдыхающему Воробью, и от него узнал, что нефть и другие ядовитые вещества, вытекающие в море во время судовых перевозок, несут в себе угрозу для природы. В 1989 году нефть, вытекшая из танкера «Эксон Вальдес» у побережья Аляски, убила тысячи живых существ, включая 350 тысяч птиц.

Ква-Кварику стало очень жаль погибших животных, и он решил, что, когда вернется в свое болото, он попросит своего отца издать указ, запрещающий перевозить по болоту нефть в танкерах, чтобы не погибли утки, пиявки и так любимые Ква-Квариком комары!

С днем рождения!

665830, г. Ангарск-30, газета «Свеча»

на 8 июня

_____

_____

_____

_____

Принимается только на купоне

Заполните и вырежьте купон. Укажите имя и фамилию, школу и класс, дату, с которой вы поздравляете именинника. Отправьте по указанному в купоне адресу.

Внимание!

Бесплатные поздравления адресуются только детям и будут опубликованы в день, указанный на купоне.

А я сяду в автомобиль!

Какой ребенок не мечтал о собственном транспорте, особенно когда речь идет об автомобиле. Прокатиться с ветерком – эта фраза знакома даже малышам, если у них есть своя машина-мотоцикл на аккумуляторе. Автомобиль изготовлен из яркого высокопрочного пластика. Забавно сконструированная активная игрушка практически полностью повторяет настоящий мотоцикл и превосходно подходит по размеру маленькому ребенку. Только качественные материалы, яркие красочные детали позволят вашему малышу быстрее постигать этот мир и просто получать удовольствие от игры с любимым автомобилем. Эта игрушка будет совершенно незаменима на любой прогулке.

Приобрести чудо-авто можно **в салоне-магазине "Добро"**, расположенном по адресу: **178 квартал, здание телеграфа, 2-й этаж, вход со двора.** Мы работаем для вас без выходных, без перерывов. Телефон: **54-60-06.**

Кроссворд

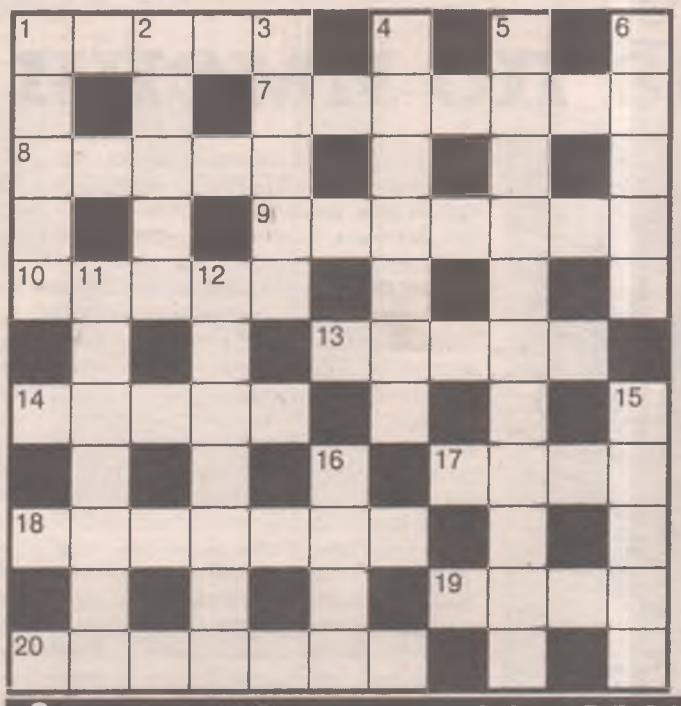

По горизонтали: 1. Самый главный враг мышки. 2. Из чего обычно суп едят? 8. Олень с очень ценными рогами. 9. Автор сказки про аленький цветочек. 10. Орех, стружки которого добавляют в разные печенья. 13. Морской грабитель. 14. Многоголовое чудовище, побежденное храбрым Гераклом. 17. Чем обмениваются боксеры на ринге? 18. Попробуйте решить такую задачу: ПАРЕНЬ + ШОК – КА. И вы получите подвижную деталь. 19. Перевязочная лента. 20. Подчиненная Мойдодыра.

По вертикали: 1. Чарли Чаплин как актер веселого жанра. 2. Один из жителей Простоквашина. 3. Альбом географических карт. 4. Враг нолика. 5. Какой город основан еще Александром Македонским? 6. Сладость из семечек. 11. Река из Южной Америки. 12. Самый что ни на есть летний суп. 15. Семь от двадцати одного. 16. Император Петр II по отношению к Петру Великому.

Ответы на кроссворд прошлого номера

По горизонтали: 1. Арамис. 8. Коломбо. 9. Смоква. 12. Азовское. 16. Октет. 17. Магеллан. 18. Вода. 19. Гав. 20. Нола. 26. Глина. 27. Светелка. 28. Терка. 29. Брюнетка.

По вертикали: 2. Рим. 3. Мак. 4. Сказ. 5. Клюв. 6. Смак. 7. Кофе. 9. Слон. 10. Остров. 11. Ватман. 13. Отгул. 14. Соль. 15. Омар. 18. Варвар. 21. Омлет. 22. Агата. 23. Цифра. 24. Канат.

Советы юному детективу

Друзья! Наверное, многим из вас иногда хочется побыть немножко детективом, например, отправить секретное послание другу, так чтобы никто другой не смог его прочесть.

Как это сделать? Лесной сыщик Топ даст тебе несколько советов и расскажет забавные истории об известных сыщиках.

Простейшие шифры

Узнаете? Это знаменитые "пляшущие человечки", смысл которых блестяще разгадал Шерлок Холмс.

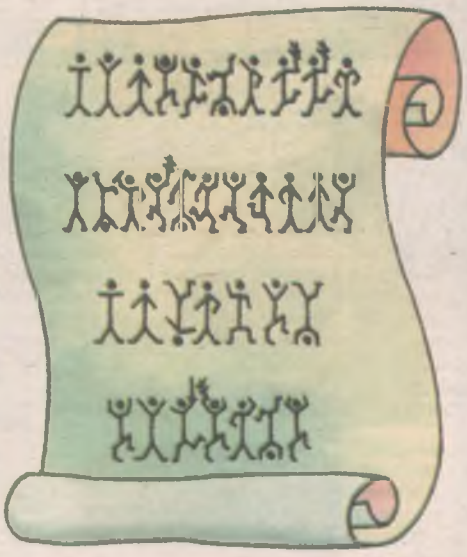

Тот, кто читал рассказ Эдгара По "Золотой жук", помнит, что по такому же принципу в нём было зашифровано пиратское послание, хотя значки выглядели по-другому.

А теперь попробуйте сами составить свой шифр. Перед вами алфавит.

А	Б	В	Г	Д	Е	Ё	Ж	З	И	Й
К	Л	М	Н	О	П	Р	С	Т	У	Ф
Х	Ц	Ч	Ш	Щ	Ъ	Ы	Ь	Э	Ю	Я

Обозначьте каждую букву каким-либо символом, и шифр готов. Чтобы им зашифровать послание, нужно просто писать вместо буквы её символ, а чтобы расшифровать текст – наоборот.

Интересно, что можно не придумывать какие-то особые значки, а взять вместо них обычные буквы, только их перепутать. Такой шифр использовался на Руси еще 400 лет назад. Он назывался "Тарабарской грамотой", или "Тарабарщиной".

Мы составили тарабарский шифр и написали на нём сообщение. Прочтите его.

А Ы	Б Ц	В С	Г А	Д И	Е Б	Ё Х	Ж О	З В	И З	Й Ш
К Я	Л Ё	М Э	Н Т	О Ъ	П У	Р М	С Ь	Т Ю	У Ч	Ф Р
Х К	Ц Ч	Ч Н	Ш Г	Щ Л	Ъ Ж	Ы Е	Ь Д	Э Ф	Ю П	Я Щ

Ф	Ю	Ъ		Э	Ъ	О	Т	Ъ		У	М	Ъ	Н	З	Ю	Ы	Ю	Д

Найди десять отличий между двумя половинками замка.

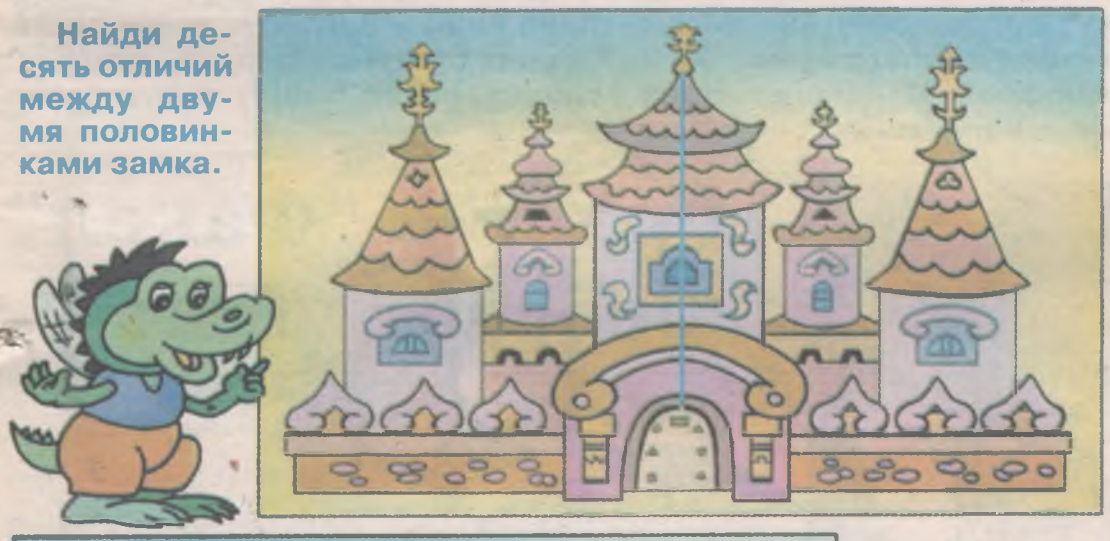

Разгадай ребус, и дверь откроется

Отыщи три одинаковых украшения.

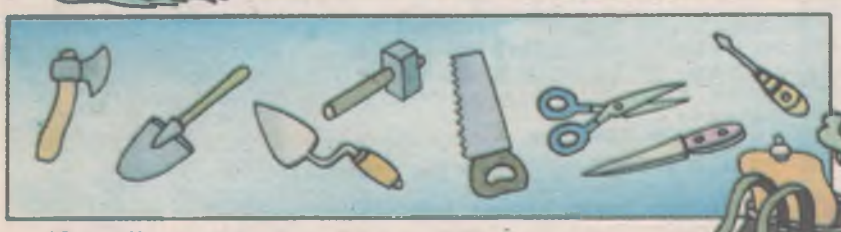

Какой из этих инструментов понадобится дракончику для поиска клада?

Помоги дракончику подняться по камушкам до волшебной двери, за которой спрятан клад.

Какое слово-подарок спряталось в цветке?

«Я вхожу в мир искусства»

Так назывался областной фестиваль – конкурс художественной самодеятельности учащихся профессионально-технических учреждений, который 25-26 мая уже в 29-й раз проходил в Ангарске. Лучшие творческие коллективы из Иркутска, Усолья, Братска, Свирска, Железногорска показывали свое мастерство на сцене ДК «Энергетик». Как и ожидалось, больше всего призовых мест заняли ангарские участники. Лауреатами и дипломантами конкурса стали талантливые танцоры и вокалисты из ПУ №30, 32, 37, ПЛ №36.

По словам педагога дополнительного образования профучилища №37 Галины Вороненко, ангарчане давно уже имеют статус лидеров на этом фестивале. Не случайно в последние годы областной смотр художественной самодеятельности проходит в нашем городе. За три года, что ребята учатся в училище, они не только познают навыки будущей профессии, но и занимаются в театральных и цирковых студиях, хорах, танцевальных и художественных кружках. Три года – небольшой срок, но и его хватает, чтобы вырастить настоящих «звезд». Жаль только, что после получения диплома большинство из них навсегда расстаются со сценическим творчеством. Педагоги выкладываются на все сто процентов, чтобы за столь небольшой промежуток времени будущие портные, парикмахеры, мастера по ремонту производственного оборудования, токари раскрыли и свои творческие способности. То, что можно было увидеть 26 мая на гала-концерте в ДК «Энергетик», – блестящий результат совместного труда самих ребят и их преподавателей.

Хор «Сибирские напевы» (ПЛ №30), танцевальная группа «Брейк-данс» (ПЛ №36), вокалист из ПУ №32 Никита Рогалев, исполнительница оригинального жанра Анастасия Тытянчук (ПЛ № 36), знаменитый хор «Русская песня» (ПУ №37) и другие солисты и коллективы из Ангарска были признаны лучшими на фестивале «Я вхожу в мир искусства». Гран-при конкурса получил духовой оркестр братского училища №24.

Вера Инёшина
Фото автора

Хрустальная душа "Юности Ангарска"

Жаль, что самодеятельным актерам не присваивают почетные звания заслуженных или народных артистов республики. А ведь многие из них на голову выше иных профессионалов. В этом можно убедиться, когда на сцене выступает хор "Юность Ангарска". 24 мая вместе с хором участвовали в праздничных мероприятиях, посвященных 55-летию города, и ангарчане Владимир Соболь и Николай Терёхин.

"Вальс санбата" в исполнении Соболя заставил зрителей прослезиться. Терёхин, наоборот, вызвал в зале радость и веселье. Он спел романсы Бориса Фомина. Некогда популярный композитор в свое время прославил Вадима Козина, Изабеллу Юрьеву, Клавдию Шульженко.

Хору "Юность Ангарска", руководимому заслуженным работником культуры России Валентиной Мурашовой, более 35 лет. За эти годы он подарил любителям музыки тысячи концертов, посвященных Чайковскому, Брамсу, Глинке, Моцарту, Чеснокову, русским народным песням, духовной музыке.

В праздничном концерте "Юность Ангарска" показала своим поклонникам все самое лучшее. Много пели о любви. Даже зал не удержался и дружно подхватил песню "Что так сердце, что так сердце растревожилось". А еще зрители пожелали в очередной раз услышать любимую "Колыбельную" Дунаевского. Удивила и способность перевоплощения. Хор с блеском пел на английском, итальянском, японском языках. О своих хористках Валентина Мурашова может говорить бесконечно. Для нее Венера, Катя, Оля, Таня, Наташа, Аня – люди с прекрасной хрустальной душой. Они поют на разрыв сердца. Так никто не поет!

Александр Москаль
Фото автора

История Ангарска в картинах

Сорок работ двадцати трех ангарских авторов представлены на художественной выставке, открывшейся в городском музее (по ул. Глинки). Экспозиция из фондов музея подготовлена к 55-летнему юбилею Ангарска и является достойным праздничным подарком всем его жителям.

Настоящая выставка уже побывала в Саянской галерее и в Усолье-Сибирском. А после демонстрации в Ангарске отправится в Иркутский областной музей.

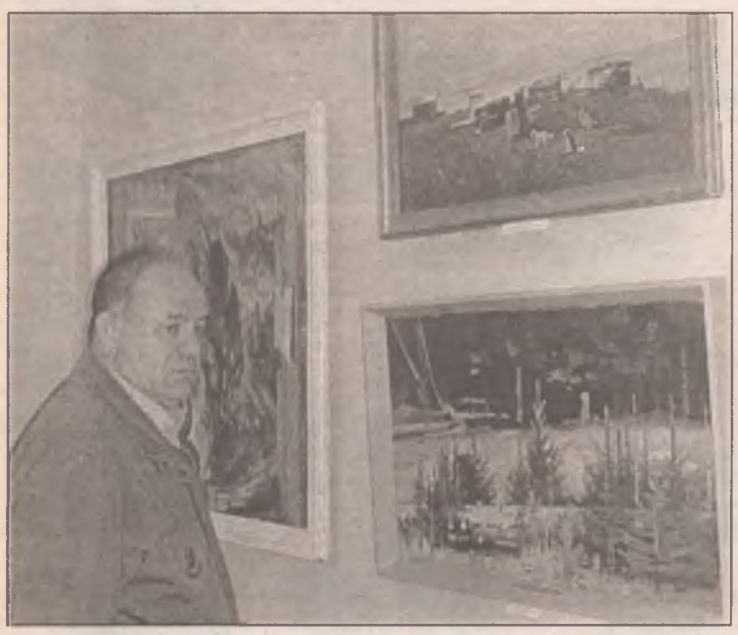

Известный ангарский поэт Иннокентий Новокрещенных назвал данную экспозицию "возвращением из прошлого". К сожалению, многих художников, чьи полотна украшают сегодня залы музея, уже нет в живых. Но память о них бережно хранится. В этих картинах. По ним можно изучать историю нашего города. На них – "учить и воспитывать подрастающее поколение".

Богатая коллекция Ангарского музея собрана во многом благодаря дарителям. Каждому из них к дню открытия выставки сотрудники музея подготовили благодарственные письма.

Отрадно, что за последние пять лет произошли крупные закупы картин (свою лепту внес отдел по культуре администрации АМО). Приобретены работы Михаила Кузнецова, Геннадия Козлова, Ольги Бардиной, Светланы Шубниковой, Зои Лукашовой, Евгении Прокопенко и др. ангарских авторов. Это, безусловно, очень ценный вклад в развитие музейного дела.

Всего же на сегодняшний день в фондах городского музея насчитывается около 90 живописных и графических работ ангарских художников. Впору открывать собственную художественную галерею.

Анна Акопова
Фото автора

В прошлом году на международном театральном фестивале "Ольхон-2005", просмотрев мюзикл ангарского театра "Факел" по пьесе "Тень", народный артист России Юрий Авшаров в обсуждении постановки заметил, что драматургия Евгения Шварца – это "сценическая философия". И что браться за ее воплощение "могут только очень сильные коллективы".

Горящий "Факел" бросает "Тень" на суд зрителя

И вот на прошлой неделе в ДК "Современник" на большой сцене прошла новая редакция "Тени" "Факела". Вставленные хореографические номера, поставленные Светланой Литвиновой, добавляли динамики в режиссерский замысел Александра Кононова и его воплощение труппой театра. Музыка и песни, написанные участником коллектива Дмитрием Копыриным, играющим роль Доктора, вживую звучали в исполнении самого автора, Ученого (Андрея Самойлова), Аннунциаты (Юны Поляковой), Джули (Инны Буиной), Принцессы (Натальи Тырышкиной), Тени (Руслана Саруля). Вокал, поставленный Натальей Васютиной, создавал в зале ауру дикой экспрессии и атмосферу абсолютной искренности. Жесткий дуэт людоедов Цезаря Борджия (Иван Кононов) и Пьетро (Алексей Журкин) создавал одновременно и ореол сказочности на сцене, и строил некое мистическое восприятие жизни в действительности. И это не странно, если вспомнить, что пьеса появилась на свет в 1940 году. Темное начало власти парило над судьбой каждого гражданина Страны Советов. И это бездушное парение мира интриги жестко и напористо продемонстрировали на сцене Тень и властный триумвират министров (Сергей Виниченко, Николай Коваль и Валерий Шурыгин).

Впечатляет уже далеко не дилетантская работа юных студентов, исполнивших роли придворных дам, курортников и горожан. Спектакль вырос не только технически, как в трюках и эскападах Николая Коваля (Министра финансов у Шварца), но и в продуманности линий ролей главных героев, и, что особенно ценно, в загруженности смыслом массовых сцен.

Спектакль – явная победа молодого коллектива. И от "Факела" истинные театралы ждут новых постановок. В новых жанрах. Но опять-таки в новых режиссерских прочтениях. Чем руководитель театра Александр Кононов, впрочем, всегда баловал театрального гурмана.

Александр Полевой
Фото автора

"Крематорий" оживил рок-н-ролл

Без малого месяц на фасаде ДК "Современник" красовались десять гигантских букв: "КРЕМАТОРИЙ", нагоняя страх на пенсионеров. "Самый веселый на свете ансамбль" приехал к нам после почти десятилетнего перерыва.

Группа появилась на свет в начале 80-х, когда рок в нашей стране развивался весьма бурно. Сейчас "Крематорий" – музыкальный оазис в мире, который поедает поп.

Теперь о грустном. На концерт, состоявшийся 24 мая, собралось немногим более ста человек. На следующий день "Крематорий" выступал в Иркутске, и Дворец спорта был забит до отказа. В общем, ангарчане продолжают настойчиво убеждать организаторов гастролей, что концерты в нашем городе никому не нужны. И не исключено, что в скором будущем музыканты и актеры будут объезжать Ангарск стороной...

О грустном, пожалуй, хватит. На выступление московских рокеров пришли те, для кого "Крематорий" – воспоминание о бурной молодости, а также те, для кого бурная молодость под музыку "Крематория" – это сегодняшний день. Армен Григорян (естественно, в шляпе) со товарищи появился на сцене – и началось! Команда с мрачным названием доказала, что не только "Павлик Морозов живее всех живых", но и рок-н-ролл себя очень даже прекрасно чувствует. В середине выступления музыканты отправились на небольшой перекур, оставив сцену в полное распоряжение клавишника и скрипача Вячеслава Бухарова, который продемонстрировал, что он и швец, и жнец, и т.д. Взяв гитару, Бухаров исполнил несколько песен. После чего "одногруппники" вынесли ему из-за кулис пластиковый стаканчик с неизвестным содержимым. Музыкант выпил за здоровье ангарчан. Следующим "оккупантом" микрофона стал барабанщик Андрей Сараев. Он у строил настоящее музбезумство, развеселив зал взбудораженным словоизлиянием, в паузах которого спел краткие философско-ироничные куплеты.

С каждой песней было все трудней усидеть в креслах. Первых "ходоков" к сцене пытались водворить на место, но потом процесс стал необратимым. Кто-то танцевал на краю балкона. К концу выступления стояли все, подпевая и размахивая руками в такт знакомым композициям.

Когда "Крематорий" попрощался и в полном составе удалился за кулисы, ангарчане стали тянуться к выходу. Но некто неугомонный крикнул: "В Иркутске их так просто не отпустили бы!", и зрители на волне патриотизма взревели так, что группа, к всеобщей радости, исполнила на "бис" цоевскую "Печаль" и несколько песен из своего репертуара.

Сергей Тюнёв
Фото Олега Романова

***P.S.** Концерт "Крематория" в Ангарске Армен Григорян посвятил памяти трагически погибшего Сергея Терпигорева – нашего земляка, известного в мире музыки человека.*

55-ЛЕТИЮ АНГАРСКА ПОСВЯЩАЕТСЯ

"Женский взгляд" в ангарскую историю

В честь 55-летия города наши художники преподнесли всем любителям живописи и просто широкой публике выставку портретов значимых женщин современного Ангарска. И 25 мая Художественный фонд был заполнен мастерами кисти, героинями, с фотографий которых писались портреты, представителями прессы и тех организаций, где директорствуют или руководят ангарские бизнес-леди.

Перед открытием выставки играл детский скрипичный ансамбль. Зал был заполнен парадной публикой и пестрел всеми цветами роз, хризантем, астр, гладиолусов... Встречались люди, давно не видевшие друг друга, но хорошо друг друга знающие.

Восемь художников и портреты их кистей находились в центре внимания. Восемь художников, это – Геннадий Зеленков, Михаил Ивашко, Жанна Отченаш, Александр Потемкин, Михаил Кузнецов, Зоя Лукашова, Александр Траншкин, Николай Терехов. Именно они приняли участие в "портретном" проекте Художественного фонда.

А с трех стен зала с портретов смотрели женщины нашего города. Из администрации Ангарска – представители власти Ирина Цыпенко, Евгения Понятовская, Татьяна Иванова, Елена Кириченко. Женщины делового мира – Марина Тихонравова и Алла Жук. Алла Петровна, в частности, обратившись к собравшимся, сказала:

– Занимаясь делами, мы порой забываем, что мы – женщины. А здесь, на портретах, мы все царицы.

Со стен зала на посетителей смотрели руководители городских служб и учреждений, депутаты городской и районной Дум: Галина Князева и Галина Рудникова, Людмила Сидоренко... Представительницы учреждений культуры: Людмила Пирогова – директор ДК "Нива" из Саввателевки, Наталья Харченко – директор центральной школы искусств. Очаровательный руководитель "Нивы", обладающий большим чувством юмора, после парафраза Омара Хайяма, посвященного ей, заметила, что объектом для шаржей ей выступать приходилось, но объектом для кисти портретиста – в первый раз...

Марина Сасина, директор МАНО, представляла ангарскую медицину. Альбина же Хомич – мирового класса, и законодательную власть. Но как свежо и естественно эта власть смотрелась в простой футболке с надписью "Россия" на спине среди собравшегося в зале Художественного фонда административного и хозяйственного бомонда города! И здесь уже нет слов для газетчика, здесь – место поэта...

Женщины нашего города... Трудно не согласиться с поговоркой, приведенной ведущей открытие портретной галереи Любовью Рыжковой:

– Женщины без мужчин вянут, но мужчины без женщин на Земле – зачахнут вовсе.

И это не парафраз. Это – объективная истина. Потому как только под женским взглядом мужчина будет стремиться к созиданию и совершенству.

Владимир Нестеров

В канун 55-летнего юбилея родного города хотелось бы во всеуслышанье признаться ему в любви, преподнести частицу своей души – сборник стихов..." – написала ангарская поэтесса Татьяна Стрельникова в предисловии к своей первой авторской книге "Рябиновый свет". С "Гимна Ангарску" книга и начинается...

"Рябиновый свет" Татьяны Стрельниковой

Как сказала Татьяна Андреевна, "Рябиновый свет" – это попытка поделиться своими чувствами, думами, наболевшим с людьми, в душах которых эти переживания, возможно, найдут отклик.

Почему "Рябиновый свет"? Еще молоденькой девчонкой, рассказывает Татьяна Стрельникова, она попала в настоящее рябиновое царство. Свет восходящего солнца, казалось, пронизывал ягоды насквозь, словно оживляя "рябиновые бусы" и рождая ассоциации...

До сих пор рябина остается для Татьяны олицетворением русской души, в которой и радость, и горечь, и та самая непостижимая особенность...

Жаркий свет рябиновый
Гасят, топчут в нас...
Слейся воедино,
Засверкай рубинами,
Наш духовный Спас!

Стихотворные строчки Татьяна Стрельникова писала всю жизнь. Они звучали на вечерах, праздниках, капустниках. Но стихи "из души" (не по заданию) полились примерно четыре года назад...

– Рифмовать слова, наверное, каждому дано. Насколько же далеки ладные строчки от поэзии, я поняла несколько лет назад, когда окунулась в работу ангарского литобъединения. Моими учителями, редакторами, критиками стали Иннокентий Новокрещенных, Людмила Белякова, Антон Шмигун, Владимир Сазонов, Александр Обухов, Надежда Кудашкина, да и все остальные члены лито – разные, но одинаково навсегда привороженные поэзией. У каждого из них есть чему поучиться...

И вот оно – свое творческое детище. Яркое и самобытное, полное искренно-

Стихов я не писала – не умею.
Почти полвека
прожито, и вот...
Нахлынула какая-то стихия,
И бросила меня в стиховорот.
Навечно это?
Или преходяще?
Не ведаю. И думать не хочу.
Но в мире слов, как в дивном
сне манящем,
Без крыльев взмыла
в небо – и лечу.

Сборник стихов Татьяны Стрельниковой включает в себя три цикла: "Оглянись, Россия, на детей", "Журавлиная осень" и "Разговор с памятью". Каждый до отказа наполнен самыми сокровенными чувствами. Книга "Рябиновый свет" – это пронзительная песня о родине, о друзьях, о том, что болит, о том, что греет сердце. "Рябиновый свет" – это печаль, полная надежды.

В семи водах омою душу,
В семи ключах охолонусь.
Когда-нибудь мир станет чище,
И я в него еще вернусь.

Жанна Смольчук

Что нам готовит чемпионат мира?

До начала грандиозного футбольного праздника под названием "Чемпионат мира" осталась всего неделя. Журналисты и болельщики обсуждают шансы той или иной сборной. Попытаемся и мы прикинуть возможности команд, естественно, с нашей, сугубо субъективной точки зрения.

Группа "А":
Германия, Коста-Рика, Польша, Эквадор

В группе "А" безусловным фаворитом является сборная Германии. Благодаря "благосклонному" жребию подопечным Юргена Клинсмана достались вполне проходимые соперники. Трудно себе представить, чтобы немцы не сумели бы обыграть костариканцев, поляков или же эквадорцев.

А вот дальнейший успех сборной Германии зависит от многих обстоятельств. Прежде всего: сумеет ли Баллак повести за собой команду, стать ее настоящим лидером. В 2002 г., когда на немецкую сборную никто не ставил, никто не причислял к фаворитам, подопечные Руди Феллера дошли до финала, и в этом была большая заслуга ее вратаря Оливера Кана. В нынешней команде основным голкипером, как известно, является Йенс Леман, и от того, насколько надежно сыграет вратарь лондонского "Арсенала", будет зависеть успех сборной Германии. Впрочем, нельзя не учитывать и фактор своего поля. Он может сыграть как положительную роль, т. е. поддержка трибун, благосклонность арбитров, так и отрицательную – излишнее давление на футболистов. И, наконец, надо сказать о знаменитом немецком боевом духе, благодаря которому они не раз спасали, казалось бы, уже проигранные матчи. Что до прогнозов, то, на наш взгляд, максимум, чего может добиться сборная страны-хозяйки мундиаля – это выход в полуфинал.

Все остальные команды из этой группы примерно равны по силе и поборются за вторую путевку в 1/8 финала. Предпочтительней выглядят шансы сборной Польши, которая обладает неплохим подбором квалифицированных футболистов. Нельзя скидывать со счетов и сборную Коста-Рики. В 1990 г. на мировом чемпионате, который проходил в Италии, эту североамериканскую команду также поначалу никто всерьез не воспринимал, а она сумела обыграть такие сборные, как Швеция и Шотландия, и занять в группе 2-е место. Да и бразильцам уступила с минимальным счетом (0:1). Многие российские болельщики футбола наверняка переживали бы за эту команду, в которой выступал Уинстон Паркс. Однако, к их разочарованию, главный тренер сборной Коста-Рики Александре Гимараеш не включил экс-форварда московского "Локомотива" в список из 23 футболистов.

О большом потенциале сборной Эквадора говорит хотя бы тот факт, что в сильной южноамериканской отборочной группе эта команда уверенно заняла третье место. Однако смогут ли подопечные Суареса столь же удачно выступить в финальной стадии – большой вопрос. К тому же эквадорская сборная, за исключением защитника английской "Астон Виллы" де ла Круса, составлена из игроков местных клубов, в основном ЛДУ (Кито). Так что, вероятней всего, команда этой южноамериканской страны из группы не выйдет.

Группа "В":
Англия, Парагвай, Тринидад-и-Тобаго, Швеция

Сборную Англии можно считать фаворитом не только группы "В", но и всего чемпионата. По подбору игроков англичане уступают разве что бразильской команде. В футболе говорят: покажи мне твою среднюю линию, и я скажу, какая у тебя команда. У команды Свена Горана Эриксона, пожалуй, самая сильная полузащита в мире. Фрэнк Лампард, Стивен Джерард, Дэвид Бекхэм (пускай он и не показывает свою прежнюю игру), Джо Коул – мастера высокого класса. Не менее сильна и оборона сборной Англии во главе с Джоном Терри, а в нападении – Майкл Оуэн и ... Уэйн Руни. Но у последнего, как правиться к началу мирового чемпионата, никто не знает. Главный тренер англичан включил в заявку молодого форварда "Манчестер Юнайтед", однако, даже если он поправится, вряд ли он сможет набрать оптимальную форму. Правда, у команды с Туманного Альбиона есть талантливый Питер Крауч, но он не равнозначная замена Руни. Вообще линия атаки на сегодняшний день у англичан видится самой проблематичной. Ведь помимо нападающего "МЮ", еще один футболист не так давно был травмирован. Речь идет о форварде "Ньюкасла" Майкле Оуэне. Правда, он уже приступил к тренировкам, но неизвестно, в какой форме подойдет к мундиалю экс-футболист "Ливерпуля". Одним словом, если подопечные Эриксона сумеют решить свои проблемы, то они вполне в состоянии дойти до финала и (почему бы и нет) победить в нем.

Второе место в группе, скорее всего, займет сборная Швеции. Скандинавы сильны прежде всего своим нападением. Златан Ибрагимович и Хенрик Ларссон – форварды экстра-класса. К тому же команда располагает таким диспетчером, как полузащитник лондонского "Арсенала" Фредрик Юнгберг. Правда, форвард "Ювентуса" провел свой не лучший сезон, а лучшие времена для нападающего "Барселоны" уже позади, но все же, думается, мало кто сомневается, что по потенциалу скандинавы сильнее сборных Парагвая и Тринидада и Тобаго и должны выходить из группы. Предсказать же их дальнейший путь трудно, так как многое будет зависеть от того, кто им достанется в 1/8 финала.

Сборная Парагвая, на последних двух чемпионатах мира неизменно преодолевающая групповой этап, обладает достаточным опытом участия в мундиале. Однако предыдущие их успехи связаны с такой харизматической фигурой, как голкипер Хосе-Луис Чилаверт. Так что рискнём предположить, что команда Карлоса Анибаля Руиса не сумеет выйти из группы.

Вряд ли можно многого ожидать от дебютанта мировых первенств – сборной Тринидада и Тобаго. Да, ее возглавляет такой специалист, как Лео Беенхакер, но ни он, ни лидер команды Дуайт Йорк вряд ли сумеют вывести сборную в плей-офф. Впрочем, чемпионат мира тем и хорош, что на нем случаются сюрпризы.

Группа С:
Аргентина, Кот-д'Ивуар, Сербия и Черногория, Голландия

Пожалуй, самая сильная группа (как принято говорить, "группа смерти"), в которой нет явных фаворитов и аутсайдеров. Поэтому шансы у всех примерно равны. Сборная Аргентины, которую по традиции относят к фаворитам мировых чемпионатов, сейчас не выглядит таковой. На предыдущем мундиале южноамериканцы, чьими соперниками были англичане, нигерийцы и шведы, не смогли даже выйти из группы. Не исключено, что и в этот раз им это сделать не удастся. Если же они все-таки преодолеют групповой этап, то могут пройти далеко. Преимущество аргентинцев – это сплав молодости и опыта. Посудите сами, с одной стороны – Рикельме, Месси, Тевес, Савиола, а с другой – Айяла, Креспо, Аймар. И все же максимум, на что претендует команда Пекермана, – выход в 1/4 финала.

Очень интересной командой выглядит сборная Кот-д'Ивуара. Несмотря на то, что она дебютант мирового первенства, однако ожидать от подопечных Анри Мишеля можно многого. Команда, обладающая такими футболистами, как Коло Туре из лондонского "Арсенала", полузащитник "Осера" Канга Акале, а главное, форвард "Челси" Дидье Дрогба, способна преподнести большой сюрприз. На прошедшем зимой Кубке д'Ивуара уже успела показать свою силу, уступив лишь в финале по пенальти "фараонам" из Египта.

Сборная Сербии и Черногории в отборочном турнире чемпионата мира преподнесла самую громкую сенсацию, сумев опередить в группе испанцев. Илья Петкович обладает очень квалифицированными футболистами. Причем состав команды сбалансирован, и в каждой линии есть свои лидеры. Однако чего ожидать от этой команды, не знает никто. Сборная Сербии и Черногории способна как победить любого соперника, так и проиграть кому угодно. И в этой сборной есть игроки, за которых могут попереживать болельщики с постсоветского пространства – Гавранчич ("Динамо" Киев), Дуляй ("Шахтер"), Видич (экс-футболист московского "Спартака"), Короман (бывший игрок московского "Динамо", "Крылья Советов").

Предпочтительней всего выглядят шансы на выход из группы "В" у сборной Голландии. Марко ван Бастену удалось создать очень симпатичную команду, сумевшую в отборочном турнире опередить чехов. Отказавшись от услуг ветеранов – Кларенса Зеедорфа, Эдгара Давидса, экс-форвард "Милана" сделал ставку на молодых игроков, которые его пока не подводили. Сумеют ли они столь же удачно выступить в финальной стадии мундиаля, покажет время. Что же касается прогноза, то в случае преодоления группового раунда "оранжевые" могут дойти до 1/4 финала.

Группа "D":
Мексика, Иран, Ангола, Португалия

Фаворитом группы "D" изначально можно считать сборную Португалии, которая просто обязана выходить в плей-офф. Рикарду Карвалью, Деку, Луиш Фигу, Криштиану Роналду, Педру Паулета – не нуждаются в рекомендациях. С такими футболистами команда Луиша Филиппе Сколлари может рассчитывать на то, чтобы пройти по турнирной сетке как можно дальше.

Второй командой, которая должна выйти из этой, на первый взгляд, легкой группы, вероятно, будет сборная Мексики. Подопечные Лавольпе обладают опытом выступления на мировых футбольных форумах и неплохим подбором игроков, среди которых можно выделить Боргетти. Однако выход в плей-офф – это скорее максимум, чего добьется мексиканская сборная.

Команда Ирана лишь во второй раз в своей истории принимает участие в мундиале. В первый раз, в 1998 г., иранцы запомнились разве что исторической победой над сборной США. В распоряжении Иванковича, главного тренера сборной Ирана, есть квалифицированные игроки вроде Али Даеи, Али Карими, Мехди Махдавикия, Вахида Хашемяна. Но вряд ли они и их партнеры сумеют одолеть португальцев и мексиканцев.

Сборная Анголы уже добилась небывалого успеха, опередив в отборочном турнире самих нигерийцев. В команде нет явного лидера, такой харизматической фигуры, как в других африканских сборных. Костяк команды составляют футболисты, выступающие в различных португальских клубах. Преимущество ангольцев в том, что они будут играть раскрепощенно, а значит, способны стать авторами одной из самых громких сенсаций на предстоящем мировом чемпионате.

Группа "Е":
Италия, Гана, США, Чехия

Как и многие, причисляем итальянцев к фаворитам не только этой, непростой группы, но и всего первенства мира. Правда, с одной оговоркой. Многое будет зависеть от того, в какой форме подойдет к грядущему чемпионату мира ее лидер – Франческо Тотти, не так давно восстановившийся после серьезной травмы. Что же касается второй путевки в плей-офф, то предпочтительней выглядят шансы у чехов, обладающих сильным подбором игроков. За эту сборную, видимо, будут болеть многие из россиян, особенно болельщики московского "Спартака", чьи футболисты Мартин Йиранек и Радослав Ковач включены в заявку на мундиаль. Еще один "россиянин", голкипер "Сатурна" Антонин Кински попал в список из 23-х, однако вряд ли он выйдет на поле.

Одной из команд, способных преподнести сюрприз, на наш взгляд, является сборная Ганы. Дебютант первенств мира обладает хорошей защитой, отличной средней линией. Правда, испытывает определенные трудности в атаке. Однако рискнём предположить, что все-таки команда Дуйковича может выстрелить на этом чемпионате мира.

А вот чего ждать на мундиале от сборной США, сказать трудно. В команде есть неплохие футболисты, такие как Клаудиу Рейна из "Манчестер Сити", голкипер "МЮ" Том Хоуард, Донован и др. Но в то, что им все же удастся выйти из группы, верится с трудом.

Группа "F":
Бразилия, Хорватия, Австралия, Япония

Главным фаворитом предстоящего чемпионата мира можно было бы считать сборную Бразилии, если бы не одно обстоятельство. Дело в том, что за исключением далекого 1958 г., еще ни разу южноамериканской сборной не удавалось добиться успеха на мундиале, когда тот проходил в Европе. Вы скажете, совпадение. Что ж, может быть, но и не учитывать этого тоже нельзя. А так по составу пентакампеоны выглядят на голову сильнее всех. Лишь, как уже упоминалось выше, англичане могут соперничать с бразильцами по подбору игроков. Ну а в том, что подопечные Паррейры преодолеют групповую стадию, думаем, никто не сомневается.

Вслед за бразильцами в турнирной таблице группы "F" должны разместиться хорваты. Очень добротная команда, за которую можно поболеть и россиянам. В частности, фанатам ЦСКА, ведь форвард армейцев Ивица Олич наверняка попадет в основу сборной.

Очень любопытно будет посмотреть на сборную Австралии, которой руководит будущий наставник сборной России Гуус Хиддинк. В команде играют многие футболисты английской премьер-лиги, среди которых особо следует выделить полузащитника "Ливерпуля" Харри Кьюэлла и Марка Видуку. Подопечные голландского специалиста, думается, поборются с хорватами за выход из группы. Хорватско-австралийское соперничество будет еще более принципиальным, если учитывать, что многие австралийские футболисты имеют хорватское происхождение.

Самой колоритной фигурой японской команды является ее главный тренер – Зико. Знаменитый в прошлом футболист сборной Бразилии создал неплохую команду, в которой тон задает Хидетоши Наката. Однако шансы у сборной Страны восходящего солнца на попадание в плей-офф невелики.

Группа G:
Франция, Швейцария, Ю.Корея, Того

Шансы на победу сборной Франции в ЧМ-2006, пожалуй, мы оценим невысоко. Причина – та невыразительная игра, которую показывали французы на протяжении почти всего отборочного турнира, когда по сути лишь возвращение в сборную Зинедина Зидана спасло "трехцветных" от конфуза. Именно от того, как будет сборной Франции, и зависит ее продвижение по турниру. Не меньшее значение для подопечных Доменека будет иметь, в какой форме подойдет к предстоящему мундиалю ее главная ударная сила – дуэт суперфорвардов Анри – Трезеге. Наш прогноз – максимум 1/4 финала.

По иронии судьбы жребий снова свел вместе швейцарцев и французов, которые выступали в одной отборочной группе. Команда Коби Куна неплохо выглядела на предварительной стадии, и думается, она сумеет пройти в плей-офф и в финальном раунде.

Вероятнее всего, швейцарцы будут бороться за второе место с корейцами, которые навели немало шороху на предыдущем первенстве мира, где тогдашние подопечные Гууса Хидинка дошли до полуфинала. Однако тот чемпионат, как все помнят, был домашним для футболистов сборной Кореи, и их успех во многом был обусловлен благосклонностью арбитров. В Германии команда Дика Адвокаата такой помощи будет лишена, поэтому шансы на её выход в 1/8 финала видятся туманными.

Что до сборной Того, то о ней мало что известно. Безусловно, ее лидером является Эммануэль Адебайор, зимой перешедший из "Монако" в лондонский "Арсенал". Однако, как известно, один в поле не воин. Так что в такой компании подопечные Отто Пфистера в лучшем случае могут отобрать у соперников пару очков, но не более того.

Группа Н:
Испания, Украина, Тунис, Саудовская Аравия

Из группы испанцы выходить должны без проблем, если только они сами их себе не создадут (как в 1998 г.). А вот дальше... Перед чуть ли не каждым чемпионатом мира журналисты, да и специалисты, сборную Испании причисляют к фаворитам, однако та пока ни разу не оправдала их ожидания. Как будет всё на этот раз, покажет время.

Большинство болельщиков с постсоветского пространства свои симпатии на грядущем первенстве мира отдадут украинской команде. Мы – не исключение. Поэтому очень хотелось бы, чтобы сборная Олега Блохина не только вышла из группы (что в принципе она обязана сделать), но и прошла как можно дальше. Но вот удастся ли ей это – вопрос, на который сейчас не сможет дать ответ никто, даже сам наставник команды. Очень многое будет зависеть от Андрея Шевченко, роль которого в сборной Украины трудно переоценить, но хочется надеяться, что и молодые футболисты сумеют выстрелить.

Конкуренцию подопечным Блохина в борьбе за второе место в группе составят футболисты сборной Туниса. Команда, которой руководит известный французский специалист Роже Лемер, обладает хорошим подбором игроков, выступающих в сильнейших европейских чемпионатах. Все решит очная дуэль тунисцев и украинцев, в которой предпочтение все же отдадим Шевченко и Ко.

Ну и, наконец, последний участник – сборная Саудовской Аравии, которая в последнее время постоянно участвует в мировых первенствах, но ничем пока похвастаться не может. Правда, было сравнительно удачное выступление в 1994 г., когда азиатская команда смогла выйти из группы, но в последующих вслед за этим двух чемпионатах мира аравийцы не одержали ни одной победы. Так что если команде Пакета удастся отобрать у своих соперников хотя бы одно очко, они будут просто счастливы.

Вот и все. Все прогнозы сделаны, а насколько они совпадут с действительностью, узнаем уже на самом мундиале. Благо до начала футбольного пиршества осталось не так много времени.

Внимание!

Впервые в области 3 июня в ТРК «Панорама» (Иркутск) спортивная федерация «Драка» представляет

«Бойцовский клуб» и бои по версии «Драка – спорт».

Принимают участие лучшие бойцы Сибири. Почетный гость – самый сильный юноша планеты Брюс Хлебников.
Начало в 23.00.

ФУТБОЛ

Старт: кому – невезуха, а кому – фарт

В чемпионате области сыграно два тура. Они показали, что борьба за первое место в этом сезоне будет нешуточная. "Фортуна" уступила дома "Химику" – 1:2 (с таким же счетом ангарчане проиграли и в финале Кубка "Большая химия"). Затем "Фортуна" отыгралась на "Ермаке" – 5:0, а "Химик" был разгромлен в Усолье командой "Звезда-Рекорд" со счетом 4:1. Иркутяне в свою очередь проиграли дома тулунскому "Шахтеру" – 2:3. Такие вот перепады.

"Ангара" дважды завершила встречи "сухой" ничьей – на выезде с "Зенитом" и дома с тулунским "Шахтером". Две победы на счету "Шахтера" из Черемхова, но одержаны они над не самыми сильными соперниками – "Ермаком" и АНХК. Как будут развиваться события дальше?

Ближайшие матчи в Ангарске: 1 июня – "Фортуна" – АНХК, 6 июня – АНХК – "Звезда-Рекорд" и "Ермак" – "Шахтер" (Тулун), 7 июня – "Ангара" – "Химик". Начало игр в 19 часов.

• • •

В чемпионате Ангарска по мини-футболу позади пять туров. Уже определился единоличный лидер. "Свеча" выиграла все матчи и набрала 15 очков. По 12 очков имеют ППЖТ, "Буревестник" и "Гранд". "Атом" и "Авангард" "сняли урожай" в 10 очков. Прошлогодний серебряный призер чемпионата – "Маяк" с 9 очками занимает седьмое место. Матчи проходят по понедельникам, вторникам, четвергам и пятницам.

Сергей Тюнёв

КОНКУРС ДЛЯ ЛЮБИТЕЛЕЙ ФУТБОЛА

Стань чемпионом среди знатоков!

Итоги конкурса №9

И в этот раз для победы в нашем конкурсе оказалось достаточно угадать исход 11 матчей. Такой результат показали **Олег Шарыгин** и **Виталий Мангаскин**. Приглашаем победителей в редакцию нашей газеты. Чуть-чуть не хватило Анатолию Брежневу, у него 10 очков.

Правила игры

Победитель будет определяться еженедельно. **Главный приз – 400 рублей.** При равенстве очков нескольких участников приз делится на всех. В каждом конкурсе по 20 матчей.

Вам нужно проставить крестик напротив выбранного результата. Условные обозначения: 1 – победа первой команды, X – ничья, 2 – победа второй команды. За один угаданный результат игрок получает балл. Каждый участник турнира может присылать неограниченное количество вариантов на газетных купонах. В зачет идет лучший из них. Если матч перенесен, его результат в нашем конкурсе не учитывается. В зачет идет только основное время матча.

Кто играет

Заявленные в нашем конкурсе матчи будут сыграны в ближайшие выходные. Некоторые товарищеские матчи играются на нейтральном поле. 1-8 – товарищеские матчи, 9-18 – первый дивизион чемпионата России, 19-20 – зона "Восток" второго дивизиона чемпионата России.

Вырезанный купон с прогнозом следует отправить по адресу: **Ангарск-30, газета "Свеча", до 3 июня**, либо принести лично **в редакцию (38 квартал) или в рекламное агентство (8 микрорайон) до 2 июня (включительно).**

Команды	1	X	2
1. Словения – Кот-д'Ивуар			
2. Гана – Южная Корея			
3. Ангола – США			
4. Ливия – Украина			
5. Испания – Египет			
6. Колумбия – Марокко			
7. Голландия – Австралия			
8. Чехия – Тринидад и Тобаго			
9. "Терек" – "Кубань"			
10. КамАЗ – Авангард"			
11. "Металлург" – "Химки"			
12. "Лада" – "Салют-Энергия"			
13. "Динамо" (Мх) – "Факел"			
14. "Содовик" – "Динамо" (Бр)			
15. "Спартак" (Н) – "Машук"			
16. "Сибирь" – "СКА-Энергия"			
17. "Балтика" – "Ангушт"			
18. "Урал" – "Орёл"			
19. "Океан" – "Чита"			
20. "Амур" – "Иртыш-1946"			

Ф.И.О. _____

_____

номер и серия паспорта _____

Новости ДЮСШОР «Сибиряк»

30 мая в Омске завершился второй этап молодежной спартакиады Сибирского федерального округа. В соревнованиях по велоспорту в составе команды Иркутской области выступали три воспитанника «Сибиряка» – Артем Михайлов, Роман Морозов и Анастасия Туктарова. По результатам заездов, Анастасия заняла первое место и получила право на участие в финале спартакиады, который пройдет 15 июля в городе Майкопе.

• • •

Ангарчанин Руслан Ханмурзин занял третье место на прошедшем в г. Елецке (Липецкая область) первенстве России по боксу. Бронзовый призер выступал в категории до 86 кг. Тренируют спортсмена Анатолий Караваев и Юрий Пруцев.

• • •

Две золотые медали привезли из Красноярска воспитанницы тренера Андрея Старикова Кристина Арабян и Маргарита Зарецкая. Еще один ученик Андрея Александровича – Андрей Положенко занял 3 место. Впереди у спортсменов подготовка к финалу, который пройдет в Сургуте.

• • •

24 мая в Саяногорске Красноярского края состоялся чемпионат СФО по дзюдо среди девушек юниорок. Призерами этих соревнований стали Людмила Закурдаева и Виктория Ниязамбетова. Обе девушки тренируются под руководством Николая Ефимова.

Светлана Данчинова

ШАШКИ

Ба! Знакомые все лица

Представители пяти команд собрались 27 мая в учебном центре нефтехимической компании, чтобы разыграть командное первенство по русским шашкам, посвященное 55-летию Ангарска.

Уже со старта лидерство захватила команда "Ника" (Сергей Суханов, Дмитрий Жгулёв, Антон Скидан, Зоя Серикова). Гонка за лидером, предпринятая игроками АНХК, продолжалась недолго. Проиграв в третьем туре команде "Ника", шашисты комбината (Спиридон Хуцишвили, Сергей Смирнов, Валерий Корецкий, Елена Былкова) довольствовались вторым местом. Кстати, в 2005 году команда АНХК была первой, "Ника" – второй. Ветеранская команда "Звезда" (Николай Жаринов, Петр Осипов, Виктор Филатов, Вера Бурдина) повторила прошлогодний результат – третье призовое место.

Денис Лукьянович
На фото автора: команда "Ника" в полном составе

Праздник длиною в 37 километров

Многоликий юбилей города, который так широко праздновали ангарчане прошедшим воскресеньем, был богат на разного рода события. Одно из них – юбилейный забег школьников из Савватевки. Таким необычным образом земляки решили поздравить ангарчан с 55-летием города.

28 мая в десять часов утра 18 юных спортсменов стартовали от родной школы и в сопровождении машин «скорой помощи», милиции и своего директора двинулись в сторону Ангарска со скоростью 10-12 километров в час. Десять бегунов участвовали в этом марафоне в футболках нашей газеты. Ярко-красный логотип «Свечи» был виден издалека, когда спортсмены, пробегая мимо стадиона «Ангара», приближались к финишу.

В 14 часов дня они прибыли на конечную точку своего нелегкого пути – аллею любви, а затем присоединились к праздничному параду, проходившему на стадионе. Надо отметить, что идея проведения такого забега принадлежит директору Савватевской школы Николаю Гуренкову, который расстояние в 37 километров преодолел вместе со своими ребятами. Юные бегуны уже участвовали в подобном марафоне, который проходил в мае прошлого года и был приурочен к 60-летию Победы.

Вера Инёшина
при содействии пресс-службы АМО

КУНГ-ФУ

Восемь медалей из Италии

Недавно девять воспитанников школы «СЭНЭ» имени Валерия Башурова вернулись из Италии. Восемь из них стали призерами традиционного чемпионата мира по кунг-фу, проходившего в городе Перуджи.

В этом году в чемпионате участвовали 950 спортсменов из 29 стран. В команду, представлявшую Россию, помимо ангарчан, вошли бойцы из Дагестана и города Калининграда.

– На протяжении всех соревнований мы держались вместе, всячески поддерживали друг друга, – рассказывает тренер школы «СЭНЭ» Владимир Болгалиев. – Когда на татами выходили наши ребята, все дружно скандировали: «Россия! Россия!» Разумеется, при такой поддержке было легче биться. Иногда нам казалось, что мы попали на Олимпийские игры и за исходом того или иного поединка следит вся страна.

Первое «золото» на перуджинском помосте завоевали юные ангарчане Александр Черный и Александр Зелинский. В финале оба спортсмена бились с хозяевами ковра – итальянцами. Ребята понимали, что победа им достанется только в случае явного преимущества над соперниками. Потому и выложились на все сто.

В итоге Саша Черный завершил поединок досрочно. А Зелинский превзошел своего противника по сумме набранных очков.

Евгений Гехт выступал в весовой категории до 60 кг в разделе «профессиональное саньда». Соперники Евгения были постарше и потяжелее (вес нашего спортсмена 54 кг). Тем не менее все поединки до выхода в финал Евгений завершил нокаутом. Однако перед решающей встречей он серьезно травмировал ногу, а для восстановления не было времени. К сожалению, финальный бой отменили – Гехт стал серебряным призером чемпионата, «золото» же досталось другому спортсмену.

Технично и четко выступили в юниорской группе ангарчане Николай Букин, Игорь Соболев, Рафик Огонесян и Степан Запевалов. Все они стали обладателями «серебра» чемпионата мира. А Николай Букин получил от дагестанцев специальный кубок за волю, проявленную в финальном поединке.

Тренер Владимир Болгалиев был также заявлен для участия в чемпионате. Напомним, в 2004 году в Италии Владимир мастерски выполнил комплекс упражнений с нунчаками и завоевал «золото». В этом году ему не удалось стать призером в данном виде. Говорит, сказалось нервное напряжение, которое он испытывал, будучи руководителем своей группы.

Между тем в последний день соревнований, когда уже был известен исход поединков воспитанников школы «СЭНЭ», Болгалиев стал золотым призером в категории лайт-саньда (мужчины). Владимир выиграл три поединка у спортсменов из Италии, а в финале технично сразил представителя Венгрии.

После завершения чемпионата президент Всемирной федерации кунг-фу мастер Джулиано Фульви отметил хороший уровень подготовки воспитанников школы «СЭНЭ» имени Валерия Башурова и пожелал им новых спортивных достижений.

Светлана Данчинова
На фото: финальный поединок и Владимир Болгалиев

Телеса обетованные

Ради красоты женщины способны на все

Поговорка "красота требует жертв" явно родилась задолго до появления пластической хирургии или открытия таблицы Менделеева (благодаря которой в мире резко увеличилось число блондинок). Вытравить перекисью волосы или даже лечь под скальпель хирурга – не такой уж это подвиг. Настоящие жертвы красоты – современницы Сократа или, например, Тутанхамона. В их времена не пользовались красками для волос, кремами от морщин и пенками для лица. И в их распоряжении не было помад или туши для ресниц. Но все же кое-что с современными женщинами их объединяет: страстное желание быть красивыми. Любыми путями. Даже самыми рискованными и экстремальными.

Удаление волос при помощи воска – это еще цветочки по сравнению с пытками, которым подвергали себя, скажем, девушки в Древнем Риме. Вряд ли среди латинянок были натуральные блондинки, но самым актуальным цветом волос в ту эпоху почему-то считался "золотистый блонд". В ход шли самые немыслимые смеси, с помощью которых черные от природы волосы римлянок вытравливались до цвета и состояния соломы. В итоге уже годам к тридцати головы римских красавиц украшали внушительных размеров проплешины. Боролись с облысением радикально: смазывали головы смесью из крысиных голов, крысиного помета и перца. Судя по всему, первая в мире "лечебная" маска для волос оказалась не очень-то эффективной, и вскорости самым популярным товаром среди женского населения Рима стали парики из шевелюр азиаток и африканок. К счастью, после того как в Рим привезли первых рабынь из Скандинавии, рейтинг беловолосых женщин резко упал: светлые волосы стали одним из атрибутов проституток. Так что римские аристократки быстро перекрасились в родной черный цвет.

Впрочем, экспериментами над волосами дело не ограничивалось. Упорно не желающие мириться с природой худощавые латинянки вбили себе в головы, что настоящая красавица должна обладать пышными формами. Сказано – сделано, и все половозрелое женское население Рима стало налегать на высококалорийные продукты: увесистых жирных угрей, мед, орехи. Результаты опять оказались довольно сомнительными: вместо округлых форм – рыхлые телеса и целлюлит. Так что "лак для ногтей", в состав которого входили жир и овечья кровь, можно считать самым безобидным косметическим продуктом древнеримской эпохи.

В Древнем Египте первые красавицы брились налысо, чтобы было удобней носить парики, которые делали из льна, шерсти и волос. Весь этот сложный волосяной набор заплетали в косички, которые распускались на кончиках. Никаких других "экстремальных" средств египтянки не применяли. Если не считать помаду: ее делали из смеси раздавленных красных жучков и муравьиных яиц.

В Древней Греции из всех косметических средств предпочитали румяна, в рецептуру которых входил бычий язык. Также гречанки любили прикладывать к коже лица... земляных садовых улиток: по мнению врачей, они прекрасно увлажняли пересушенную солнцем кожу.

Впрочем, греческий крем из улиток – это еще детские шалости по сравнению с маской для лица, изобретенной умельцами из Древней Индии: ее основным ингредиентом был помет крокодила. О последствиях применения сего средства история скромно умалчивает...

В Средние века наступили черные времена для краснощеких и пышущих здоровьем красавиц. Все мужчины стремились заполучить в жены рахитичного сложения женщин-подростков с узкими бедрами и плоской грудью. Окажись средневековая красотка в современном городе, ее наверняка направили бы на лечение в наркодиспансер. А поводом послужили бы мертвенно-белое лицо (такой цвет достигался при помощи тугих корсетов и масок из пиявок) и расширенные зрачки (прекрасные дамы закапывали в них сок белладонны – растения, содержащего атропин). Были в средневековую эпоху и другие "модные тенденции": частые обмороки и... беременность. Причем для того, чтобы прослыть модницей, вовсе не обязательно было действительно готовиться к материнству. В продаже имелось предостаточно "искусственных животов", которые привязывали к телу или пришивали к платью.

Не менее бледные лица были и у японских аристократок. В IX-X веках девушки из высшего общества Японии практически не выходили из дома, так что их щеки и без пиявок были белее бумаги. Большую часть времени они проводили или лежа (читая и сочиняя романы), или передвигаясь на коленях. Волосы отрастали ниже пояса. С их черным цветом прекрасно гармонировали... зубы, которые японки красили черным лаком. Черная краска использовалась и для бровей, которые рисовали почти под корнями волос. Свои собственные при этом безжалостно сбривались.

В XVII веке в Палермо одной из самых популярных женщин была некая сеньора Тоффана. Дамочка придумала отбеливающее средство по уходу за кожей лица, которое окрестили "Aqua Toffana". Основным ингредиентом "крема" был крысиный яд. Быстро смекнув, что чудо-крем помогает отделаться не только от немодного румянца, но и от надоевшего мужа, жительницы Палермо стали примешивать крем в обеды своих вторых половин. Историки утверждают, что жертвами крема "Aqua Toffana" стали свыше 600 мужчин. Ответственность за убийства целиком и полностью возложили на плечи несчастной "косметички" Тоффаны, которую в 1709 году осудили и приговорили к смертной казни.

Модные тенденции середины XVIII века снова капитально подкосили женские организмы: талии уменьшились до 30-40 сантиметров (благодаря корсетам), а лица побелели так, что дамы стали напоминать вампиров или утопленниц (благодаря белилам на основе ядовитого свинца). Пятна с кожи удалялись при помощи ртути, головы украшали пышными белыми париками, которые для пущей красоты смазывали жиром, что приводило к появлению вшей и заболеваниям кожи. Ситуацию усугубляли популярные в те годы "гели для волос", в состав которых входил жир ящериц. Также предметом вожделения красавиц были полоски из мышиной кожи, которые наклеивали на брови. Впрочем, и это еще не все: по совету медиков дамы умывались и купались исключительно в собственной моче. Считалось, что эта процедура смягчает кожу и способствует похуданию.

Свои собственные рецепты красоты были у придворных королевы Елизаветы. Для достижения "интересной бледности" знатные особы в огромных количествах объедались вафлями с содержанием крысиного яда (в России в этих случаях предпочитали пить уксус). Эффект следовал незамедлительно: яд попадал в кровь, и подача кислорода в органы резко уменьшалась. Волосы осветлялись с помощью щелочи, что быстро приводило к потере волос. Впрочем, красавицы не расстраивались: признаки облысения считались последним писком. Другая тенденция тех лет предписывала носить волосы ярко-рыжего цвета – как у самой королевы Елизаветы. Желанный оттенок достигался при помощи смеси из свинца, серы, гашеной извести и воды.

Впрочем, было бы несправедливо утверждать, что в истории косметологии были одни лишь просчеты, которые сегодня кажутся дикостью. Например, в том же Древнем Риме параллельно с масками из крысиных голов использовали и вполне полезные маски для лица – из хлеба и сметаны. После этой процедуры лицо пудрили мелом. А в Древнем Египте на кожу головы любили накладывать салат-латук: по убеждению египтян (и оно имеет под собой вполне научную почву), это способствовало росту волос.

Ирина Кармадонова

Дремучий топлесс

Новая русская рулетка: загар с риском для жизни

Сенсационное открытие сделали американские ученые: любители позагорать так же зависимы, как наркоманы и алкоголики.

Большинство посетителей пляжей и соляриев, зная, что загар вредит коже и может вызвать рак, плюют на все и продолжают впитывать губительный ультрафиолет. Россияне – ярые фанаты солнечных ванн. Бронзовый оттенок кожи в любое время года стал у нас символом успешности. А ради красивого декольте многие дамы загорают топлесс. И вот результат: за последние годы в России резко повысилась заболеваемость раком молочной железы (РМЖ), причем болезнь стремительно молодеет. По осени врачи наблюдают резкое учащение случаев РМЖ.

Ультрафиолетовая зависимость россиянок все больше беспокоит маммологов и онкологов. Нежным тканям молочной железы загар особенно страшен: нарушается гормональный баланс, что может кончиться раковой опухолью. Если дама принимает солнечные ванны топлесс, риск развития злокачественной опухоли молочной железы увеличивается многократно. Еще хуже то, что в последнее время россиянки стали загорать круглогодично – не только на курортах, но и в соляриях, хотя организм жителей средних широт не приспособлен к избытку солнечных лучей.

В структуре онкозаболеваний женщин РМЖ сейчас занимает первое место, а среди причин смертности россиянок он на третьем. За последние 15 лет прирост заболеваемости РМЖ в России составил 32,5 процента. При этом среди горожанок она значительно выше, чем среди сельчанок. Чаще других жертвами РМЖ становятся дамы с высшим образованием, занимающиеся умственным трудом или сопряженной со стрессами работой. Самые опасные профессии – врач и учитель. РМЖ стремительно молодеет: до 60 процентов случаев заболеваемости приходится на женщин 20-45 лет. Ежегодно в России заболевает РМЖ около 46 тысяч женщин, умирает примерно 22 тысячи, с каждым годом смертность от этого заболевания растет на 2 процента. Причем связь между статистикой роста РМЖ и модой на загар топлесс для онкологов очевидна. Поэтому врачи советуют женщинам перед посещением пляжей, жарких стран и даже соляриев, а также после отпуска консультироваться у маммологов (а дамам после 35 лет обследоваться у маммологов раз в 1,5 года).

Принятие солнечных ванн топлесс противопоказано женщинам с доброкачественными опухолями молочных желез (тем, кому когда-либо ставился диагноз "мастопатия"). К группе риска относятся женщины: не рожавшие, отказавшиеся кормить грудью, перенесшие операции на молочной железе или травмы груди, страдающие ожирением, "сидящие" на гормонах, имеющие наследственность по онкологии. Абсолютно здоровым врачи тоже советуют не рисковать. И даже маленьким девочкам рекомендуют надевать закрытые купальники. Дамам, твердо решившим оголиться, врачи советуют "предохраняться": не загорать топлесс с 11.00 до 16.00, не лежать на солнышке часами без движения и пользоваться защитным кремом, который может хотя бы отчасти заменить купальник.

Бытующие представления о неизлечимости рака – миф. Но он порождает не только боязнь лечения, но и боязнь обследования. Более 90 процентов наших женщин выявляют у себя патологию сами, но не спешат к врачу. И чаще всего попадают к нему уже с запущенными формами РМЖ. Меж тем, по словам онкологов, рак – самое излечиваемое из всех хронических заболеваний.

Недавно в Совете Федерации прошел "круглый стол", участники которого (представители Минздравсоцразвития, ведущие онкологи) признали необходимость разработки государственной программы по диагностике и лечению РМЖ. Но пока ее нет, свою программу по ранней диагностике и профилактике этой онкоболезни запускают лишь коммерческие медицинские организации.

Екатерина Пичугина

Как потратить зарплату, чтобы стать богаче?

Знакомьтесь с семью аксиомами, которые помогут вам жить по средствам, не влезать в долги и научиться покупать то, что хочется, даже если эта вещь стоит вдвое больше вашей зарплаты

Не берите лишнего!

Собираясь в магазин, посмотрите свои продовольственные запасы. Порой круп, консервов, пачек чая и прочего в доме бывает на месяц вперед. Вы совершаете ненужные траты, поддавшись информации о скидках и прочих акциях, и тратите деньги на те товары, которые у вас еще есть. Съешьте сначала купленное, а потом приобретайте новое. Иначе половину продуктов рано или поздно придется отправить в мусорное ведро – вы же знаете про срок годности?

То же касается и содержимого вашей косметички. Засохла тушь – приобретайте только ее, а не помаду, лак для ногтей и средство от кругов вокруг глаз впридачу. Если скупать весь ассортимент косметических средств, можно влезть в огромные долги. Достаточно раз в месяц радовать себя чем-то одним. Тем более что, как правило, косметики при разумном использовании хватает чуть ли не на полгода.

Лучше носить, чем возить

В супермаркете не берите тележки для продуктов – их сразу же хочется загрузить под завязку, даже несмотря на то, что вы пришли за пакетом молока и пачкой отрубей. В итоге с полок сгребаются ненужные товары, а в кассе оставляются огромные суммы денег. Ограничьтесь переносной корзиной – купите только необходимое и оградите себя от лишних трат.

Когда много – это хорошо

Если видите 10 пар носков, продающихся за 300 рублей, или одни, но за 50 – покупайте первые. Тогда вам не придется выбрасывать второй носок, если порвался первый, – вы просто замените его другим таким же. Это товар из разряда необходимых, покупая его поштучно, вы можете заплатить в два раза больше, чем беря оптом.

Тем же принципом руководствуйтесь, приобретая другие товары первой необходимости. Помните: оптом – значит дешевле.

"Нравится" – не критерий оценки

Не покупайте ни одной вещи только потому, что она вам нравится. Так на полках скапливаются десятки симпатичных вазочек, рамочек, подсвечников и шкатулочек, которые не несут никакой функциональной нагрузки и в быту совершенно бесполезны, зато пыли собирают уйму и порою стоят немалых денег.

Поэтому, когда вы видите на магазинной полке прикольную масленку, возьмите ее в руки, представьте, как она будет смотреться дома и... положите назад. Психологи говорят, что для человека важна сама эмоция обладания красивой вещью, а дома покупка быстро становится бесполезной и скучной.

Подруга хорошего не посоветует

Ограждайте себя от совместного похода по магазинам с подругами. Только вы знаете, что именно, какого цвета и фасона вам нужно. Обычно подруги в 80 случаях из 100 выступают плохими советчиками – они предлагают вам купить то, что надели бы сами. А вы, решив, что со стороны виднее, отдаете деньги за ненужную вещь, которой так и придется пылиться в шкафу с момента покупки. Кроме того, за компанию совершается больше всего ненужных трат – срабатывает стадный рефлекс: если Маша и Катя покупают, значит, это нужно и мне!

Разделяй и властвуй

Поделите свой ежемесячный заработок на две части: 80 процентов – на жизнь и 20 – на мечту (эти деньги положите на сберкнижку – с глаз долой). "Прожиточные" же деньги разделите на четыре равные кучки, по количеству недель в месяце. И при походе в магазин берите не больше недельной суммы. Самые преуспевающие богачи тратят много меньше, чем могли бы себе позволить, почему бы и вам не поступать так?

Намечайте перспективы

Чтобы ваш уровень жизни постоянно рос, придумайте себе покупку-мечту, которая должна быть дороже вашего дохода в полтора-два раза. Например, если вы получаете 8 тысяч рублей, нужно стремиться к вещи стоимостью в 15 тысяч. И со временем вы и зарабатывать будете именно такую сумму. Потому что психологи уверены: что у вас в голове, то и в кошельке!

И напоследок. Помните, что деньги липнут к деньгам! Сегодня вы не купили себе лишнее серебряное колечко, а завтра у вас будет достаточно средств, чтобы позволить себе дорогое золотое украшение!

Милена Сон

Что мужчины не выносят в женщинах

Больше всего мужчины не любят, когда им врут. Увы, они не в состоянии понять, что женщина просто не может правдиво ответить на вопрос о своем возрасте, количестве бывших любовников и детей.

Мужчины просто не переваривают, когда женщина неопрятна, не следит за собой. Однако их раздражает и если она уделяет внешности слишком много внимания, например, каждые 10 минут поправляет прическу и макияж.

Слишком много косметики. Мужчина панически боится обнаружить утром в своей постели не ту умопомрачительную красотку, которую он вчера соблазнил, а то, что скрывалось за слоем штукатурки. Давайте не будем их разочаровывать!

Разговоры в его присутствии о диетах, косметике и тряпках.

Увлечение непонятными ему вещами, например, оккультизмом, религией или благотворительностью.

Курение. Даже если он сам дымит, как паровоз.

Подготовила Ольга Воробьёва

СОВЕТЫ НА ВСЕ СЛУЧАИ ЖИЗНИ-3

1. Не спи с тем, кого, может быть, тебе придется увольнять, или с тем, кто однажды может уволить тебя.

2. Чем ближе к утру, тем лучше ты выглядишь. Другими словами, чем меньше времени остаётся до закрытия бара, тем великодушнее женщины оценивают мужчин. Равно как и наоборот. Дело не только в нарастающем опьянении. Чем меньше мужчин в поле зрения, тем ценнее каждый из них.

3. Будь политкорректен, обсуждая что-либо в мужском туалете. Никогда нельзя знать, кто выйдет из соседней кабинки.

4. Съедая два яблока ежедневно, ты с большой вероятностью похудеешь на 5 кг за год.

5. Не проверяй содержимое носового платка после того, как высморкаешься. По крайней мере, прилюдно. Со стороны это выглядит ужасно.

6. Есть три галстучных узла, которые должен уметь завязывать каждый мужчина: классический, бабочка и пионерский.

7. Любой ремонт – это по определению мужская работа.

8. Множество людей погибло из-за того, что после аварии они выясняли отношения, стоя между двумя пострадавшими машинами. Лучше перенести дискуссии на обочину – к двум помятым машинам на трассе быстро может добавиться третья и четвертая.

9. Читай внимательно все, под чем ставишь свою подпись. О хорошем напечатают много и большими буквами. Все неприятное описывается скупо и мелким шрифтом.

10. Столкнувшись с серьезной медицинской проблемой, проконсультируйся как минимум с тремя независимыми специалистами.

11. Проси прибавки к зарплате, если чувствуешь, что заслужил ее. Выпиши на листок все свои достижения, которые заслуживают поощрения. Возьми этот листок, когда пойдешь к начальнику.

12. Всегда держи перед глазами что-нибудь красивое, пусть даже мятую ромашку в граненом стакане.

13. Никогда не оставляй после себя поднятого сиденья в туалете и волос в ванной.

14. Не покупай дешевые инструменты. Хороший дорогой набор прослужит тебе всю жизнь и перейдет к потомкам.

15. Не оставляй смешных приветствий на своем автоответчике.

16. Ровная и твердая походка говорит о твоем уравновешенном характере и об уверенности в себе.

17. Любую, даже самую чувствительную одежду можно смело полоскать в холодной воде.

18. Когда тебя хвалят, все, что от тебя требуется, это просто сказать "спасибо". Ни больше, ни меньше.

19. Подумай дважды перед тем, как отяготить кого-либо своей тайной.

20. Никогда не оставляй ключи в замке зажигания и запирай машину, даже если ставишь ее во дворе собственной дачи.

21. Не ходи за продуктами, когда голоден. Обязательно накупишь лишнего.

22. Всегда держи в машине одеяло, фонарь и комплект запасных батареек.

23. Не пользуйся зубочисткой прилюдно. Или, по крайней мере, делай это не очень демонстративно.

24. Регулярный секс улучшает иммунитет.

25. Не верь людям, которые просят тебя быть честными с ними. Как и тем, которые настырно убеждают тебя в собственной честности.

26. Когда кто-то рассказывает что-нибудь важное для него, не пытайся вставить свой "похожий случай". Дай человеку побыть в центре беседы.

27. Не жалуйся на нехватку времени. В твоих сутках столько же часов, сколько у Эйнштейна, Гейтса и Сороса.

28. Не выходите в гости, пока не помиритесь.

29. Объясняя разрыв с женщиной, постарайся ограничиться репликой "Это я был во всем виноват".

30. Будь азартнее и смелее. Когда будешь оглядываться на жизнь, будешь больше жалеть о том, чего ты не сделал, чем о том, что сделал.

Подготовил Виктор Панин

Нет проблем!

Проблема: Прыщи

Решение: Уход за кожей

В идеальном мире угрей не существовало бы – разве что в виде наказания за медленную езду в крайнем левом ряду. Но у множества мужчин они все-таки бывают, даже у тех, кто с ностальгией вспоминает о непроизвольных ночных поллюциях. Чтобы избавиться от этой напасти, каждый день мой лицо мягким мылом с антибактериальными свойствами. Не три кожу слишком сильно – можно спровоцировать активность жировых желез, которые превратят твою физиономию в лунный ландшафт.

Проблема: Боль в ступнях

Решение: Время собирать камни

Очень часто виновники боли в ступнях – пальцы на ногах. Они – слабое место нижних конечностей. Неразработанные ступни с трудом справляются с поддержкой наших тяжелых тел в течение дня, так что первостепенная задача – их укрепить. Делается это вот как: рассыпь по полу пригоршню крупной гальки, сними ботинки и носки и подбери камешки ногами, по одному. Повторяй раз в день на протяжении нескольких недель.

Проблема: Сухая кожа

Решение: Мочи!

Чтобы кожа не высыхала, недостаточно мыться увлажняющим мылом или пользоваться влагоудерживающими кремами. Не забывай орошать себя и изнутри – пей не меньше двух литров жидкости в день (а если ты занимаешься физическими упражнениями, то больше). Избегай пива и кофе – они как раз способствуют обезвоживанию. И не принимай слишком горячую ванну – горячая вода сушит кожу.

Андрей Белов

АНЕКДОТЫ

Девушка приходит домой и говорит:

– Папа, меня сейчас Ванька Иванов изнасиловал!

– Ну гад! Ну я ему покажу! Но ты хоть упиралась, дочка?

– Конечно, папа! Руками в забор.

• • •

К психоаналитику приходит клиент, располагается на кушетке и молчит. Психоаналитик терпеливо ждет. Проходит час. Клиент молча встает, оставляет 50 долларов и уходит. На следующий день картина повторяется, и так несколько раз... Через неделю психоаналитик не выдерживает:

– Может, все-таки расскажете, что вас беспокоит?

– Жена, доктор. Она не замолкает ни на минуту. А у вас здесь так хорошо, тихо...

• • •

Если у женщины, идущей по улице, голова слегка наклонена направо, значит, у нее есть любовник. Если у женщины голова слегка наклонена налево, значит, у нее тоже есть любовник. И вообще, если у женщины есть голова – у нее есть любовник.

• • •

Дочь – матери:

– Мама! Ну сколько раз тебе говорить, что мой Вася выглядит как плейбой, а не плебей!

• • •

У работника прокуратуры спрашивают:

– У вас зарплата большая?

– Нет, зато отпускные хорошие.

– Как это при маленькой зарплате могут быть хорошие отпускные?

– А это смотря кого отпускать...

• • •

– И сидит человек и приговаривает! И сидит и приговаривает...

– А что, он такой ворчун, да?

– Нет, он судья.

• • •

Маленькие мальчики отпускают бабочек со словами: "Лети на небо", а взрослые: "Вот твои сто баксов, быстрее одевайся и проваливай".

• • •

Идет концерт рок-группы. Солист:

– А вот пришла записка из зала: "Где ваш барабанщик? Вы без него просто ноль"... Отвечаем – мы тебя все равно обратно не возьмем... И не пиши нам больше...

• • •

– Доченька, этот парень сирота, к тому же он хромой. Не выходи за него замуж.

– А мне не нужен красавец.

– Я не о том. Пожалей парня, ему и так досталось от жизни.

• • •

Остановил гаишник "Запорожец" и давай придираться: кузов грязный, дымит сильно, и вообще ездить на нем нельзя. Короче, говорит, номера снимать надо... А сам на водителя вопросительно смотрит. Водитель (старый дед, борода до пояса, брови до щек) отвечает гаишнику:

– Ты, мил человек, не кипятись. Я вообще-то джинн, и если ты меня с миром отпустишь, любое желание исполню.

Задумался гаишник и говорит:

– Хочу... чтобы у меня было то, о чем все кругом говорят и чего ни у кого нет!

– Это можно, – отвечает джинн, вырывает из бороды волосок, дует на него и говорит:

– Имей совесть!

• • •

Петька спрашивает Чапая:

– Василь Иваныч, ты не знаешь, где можно достать черные колготки?

– А зачем тебе, Петька?

– Да беда у меня – денег нет. Хочу кассу взять...

– Касса? В черных колготках? Красиво!!!

Атипичное похмелье – это когда с утра хочется танцевать.

Из-за ухудшения экологической обстановки в Нефтедырской области каждый кулик свое болото не хвалит, а проклинает.

Вор – это человек, который открывает в наших вещах умение принадлежать другим.

7 новостей

На днях сотрудники ФСБ обнаружили еще один камень-шпион и провели с ним следственные действия. После многочисленных допросов камень раскололся.

***

Ученые установили, что толстых детей приносит грузовой аист.

***

В столице открыт памятник вандалам. Вандалы в растерянности.

***

На конкурсе фотографий под названием "Финский залив" победила фотография финна, пьющего водку из горла на Невском проспекте.

***

На балете "Лебединое озеро" в Зеленоводском областном театре во время исполнения "Танца маленьких лебедей" чихнула одна из балерин. В мерах профилактики птичьего гриппа была забита вся стая.

***

Газовая война с Россией никак не отразилась на международном имидже Украины. Ну, разве что на дипломатических приемах украинских послов стали пропускать через металлодетектор не на входе, а на выходе.

***

Сборная России на чемпионате мира выиграла пылесос.

"Теперь хрен что вынесешь!" – сокрушаются "несуны" после усиления контроля на проходной Буеракского завода по производству искусственных фаллосов.

Почти 90% жителей Клюквинска считают, что американцы не запасают на зиму сахар и крупу мешками, потому что они тупые.

ЧИТАТЕЛЬСКИЕ БАЙКИ

ЧЕМ БЫ ДИТЯ НИ ТЕШИЛОСЬ, ЛИШЬ БЫ НЕ ПЛАКАЛО

Приятель поделился выдержками из прайс-листа, который в их магазин прислала некая фирма, торгующая игрушками. Прочитал, и настроение мое улучшилось, чего и вам желаю. Итак, у нас имеется:

Камера музыкальная (ну, чтоб не так грустно сидеть было...).

Конструктор в ящике (остальные продаются россыпью).

Космические монстры в треугольной банке (без комментариев).

Грузовик с цистерной перламутровый (а у вас нет такого же, но с перламутровыми пуговицами?..).

Кукла в платье с рубином, с синей прядью волос (чувствуете? Прям первая строчка стихотворения. Автор, пиши еще!).

Пупс, ползает (ужас!).

Пупс писающий в махровом халате (гм-гм...).

Кукла-мальчик в штанах, рубашке, кепке, в рюкзаке (куда надет рюкзак???).

Рейнджеры с предметами (вау!).

Два пупса в корзине с предметами, 20 см (без комментариев).

Акула злая (ужас!).

Кукла со шприцем многофункциональная: папа, мама, баба, плачет, смеется (о, боже!).

Мотоцикл с люлькой, собакой, водителем (в порядке важности!).

Самолет с глазами (без комментариев).

Пищалка на палке (на фиг, на фиг).

Мышь-оркестр (мышь Возрождения просто!).

Прыгалки ароматизированные (гламурно!).

Паровоз розовый с дымом (красиво!).

"Бен Ладен" с гранатами, 2 вида (2 вида Бен Ладанов? Или 2 вида гранат?).

Сергей Б-ов

7 категорий отдыхающих

1. Львы – приезжают отдыхать со своими любовницами, занимают дорогие комфортабельные номера.

2. Волки – приезжают злые и одинокие, ищут водку и женщин, потом женщин бросают.

3. Шакалы – подбирают то, что бросили волки.

4. Ослы – приезжают со своими женами, ходят с умным видом под ручку.

5. Бараны – отпускают отдыхать жен одних.

6. Козлы – на отдыхе только играют в домино, карты, читают книги, женщинами не интересуются.

7. Алкоголики – этим не нужны ни книги, ни женщины, им двух бутылок мало, а одной женщины – много.

ЧИТАТЕЛЬСКИЕ БАЙКИ

"Люди украсят вами свой праздник лишь на несколько дней..."

Перед 8 Марта в цветочном магазине в толпе народа стоим, ждем, пока завернут наш букет. Параллельно, от нечего делать прислушиваюсь к разговору покупателя – солидного такого дядечки, и продавщицы – необъятного вида тетки с соответствующим голосом, ну прям управдома из "Бриллиантовой руки".

Продавщица с нажимом:

– Берите наши местные, не пожалеете!

Дядя:

– Так бутоны же маленькие!

Продавщица эмоционально:

– Зато две недели будут стоять. Вот у нас сертификат есть!

– Но бутон маленький! Я хочу вот эти (показывает на какие-то заморские розы). Смотрите, какой бутон большой!

Прения продолжаются еще минут пять, наконец продавщица, окончательно разгорячившись, выдает на весь магазин:

– Мужчина, вы определитесь: вам надо, чтобы БОЛЬШОЙ был или чтобы СТОЯЛ?!

Пауза. Посетители сдерживают подступивший к горлу приступ безумного смеха и уже почти справляются, как вдруг из-за прилавка выныривает какая-то бабушка-божий одуванчик и говорит дядьке:

– Слушайте-слушайте Марь-Ванну! Она у нас опытная, ЗНАЕТ...

И тут уже прорвало всех...

О.Р.

ЧИТАТЕЛЬСКИЕ БАЙКИ

Иду по приборам

Была у нас такая история в автошколе...

Сижу как-то на занятии, преподаватель вещает что-то по теме. Вдруг раздается стук в дверь, заходит мужик – явно не из нашей группы. Не извиняясь, спрашивает сурово:

– Петрова есть?

Преподаватель:

– Нет, не подходила...

Мужик грозно:

– Та-а-ак... Спасибо...

Уходит. Вся группа ржет.

Преподаватель:

– Зря смеетесь, у меня за тридцать лет работы два случая были: приходили жены и спрашивали, действительно ли есть ночное вождение...

Мария А.

Альма-матер

В музыкальном училище:

– Девушка, с таким слухом мы не можем принять вас в наше училище.

– Почему? Вы что хотите сказать, что мне медведь на ухо наступил?

– Знаете, судя по всему, он не просто наступил вам на ухо, он ухо и станцевал на нем чечетку.

Экзаменатор к студентам:

– А вы знаете, зачем я здесь сижу? Чтобы пополнить ряды Красной Армии.

Опоздавшему студенту:

– Вот у меня в прошлом году один студент тоже сначала опаздывал, потом вовсе перестал приходить, а потом его машиной сбило.

Экзаменатор возмущается:

– Студент, да вы же ничего не знаете!

– Ну, придется три ставить.

Преподаватель спрашивает:

– Когда была подписана Великая хартия вольностей? Молодой человек, вам вопрос!

– Я не знаю.

– Вы не знаете? Хорошо, тогда ответьте, когда был Третий крестовый поход?

– Я не знаю.

– Я давал эти задания в пятницу. Где вы были прошлой ночью?

– Да мы гуляли в клубе с друзьями до пяти утра.

– И у вас хватает наглости вот так стоять передо мной и мне об этом говорить? Как вы собираетесь учиться дальше?

– Я не знаю. Меня просто попросили зайти сюда батарею починить.

Поступление на актерский факультет.

– Здравствуйте, Пушкин, "Евгений Онегин", отрывок: "Мой дядя ректор этого вуза".

Примите совет!

Если водитель КамАЗа говорит, что он тут не проедет, то лучше убрать свою "девятку".

Мужчинам на заметку, или Маленькие хитрости. Если при достижении 55 лет переменить пол, то можно уйти на пенсию на пять лет раньше.

Утром не хочется ехать на работу? Откройте журнал "Форбс" и найдите там свою фамилию. Не нашли? Тогда марш работать!

Играя со счастьем в прятки, надо четко понимать: счастье никогда водить не будет.

Приходя в восторг, не теряйте контроль над собой, чтобы неописуемый восторг случайно не перешел в описуемый.

Если кавалер оплачивает ваш ужин – значит, он планирует затащить вас в постель этой же ночью. Если же вам приходится платить за кавалера – будьте начеку! Эта свинья собирается воспользоваться вами на халяву!

Активно забрасывая девушку дорогими подарками, не стоит забывать о чувстве меры. Иначе вы рискуете оказаться в ситуации, когда вам волей-неволей придется на ней жениться из-за денег.

Как правильно выносить мусор. Вынесите пакет с мусором на лестничную площадку, затем позвоните в центр чрезвычайных ситуаций и сообщите о подозрительном пакете.

Объявы

Заразим вас оптимизмом. Половым путем – за отдельную плату.

Выдадим все. За чистую монету. Группа секретных физиков.

Удаляем гланды. Не через задницу.

Продаем: седло коровы, зонтик для рыбки, пятую ногу для собаки и припарки для мертвых. Все б/у.

Утопим свою печаль в вашей водке. Выезд бесплатный.

Общество независимых проктологов проводит семинар "В человеке все должно быть прекрасно".

Группа филиппинских медиков достанет вас до печенок.

Вниманию владельцев ежей! Напугаем ваших питомцев голой частью тела.

Инженер ищет высокооплачиваемую работу по специальности. Шутка.

Узнаем, чем вы дышите. Обращаться на ближайший пост ГАИ.

Мужчинам! ООО "Рояль в кустах" поможет настроить музыкальные инструменты против ваших тещ.

АНЕКДОТЫ

Очень интеллигентная семья. Поздний вечер. 17-летняя дочь-студентка возвращается домой. В прихожей ее встречают встревоженные родители. Отец обращается к дочери:

– Елена Георгиевна, извольте объясниться: где и почему вы так надолго задержались?

Дочь объясняет:

– Уважаемые Георгий Алексеевич и Марина Дмитриевна! Позвольте вам сообщить, что я, во-первых, бухая, а во-вторых, залетела...

• • •

Женщина просит в магазине высокий шкаф. Ее спрашивают:

– У вас что, потолки высокие?

– Нет, сосед.

• • •

Объявление: "Учим жить. Телефон любой. Спросить любого".

• • •

Идет мужик по улице с огромной жабой в руках. Его останавливает милиционер:

– Почему вы ходите по улицам с жабой?

Вдруг сама жаба отвечает милиционеру человеческим голосом:

– Товарищ милиционер, спасите! Свяжитесь с обществом защиты животных! Замучил он меня поцелуями!

• • •

Мужик работает на участке около своего дома. Из соседнего дома выходит его соседка-блондинка, открывает свой почтовый ящик, заглядывает туда, захлопывает и убегает обратно в дом. Немного погодя соседка выбегает снова, заглядывает в почтовый ящик и снова убегает обратно. Когда все повторяется в третий раз, мужик не выдерживает:

– В чем дело? Что-нибудь случилось?

– Это точно, что что-то случилось! Мой дурацкий компьютер все время сообщает: "Вам доставлено письмо".

• • •

Судья – истице:

– В чем вы обвиняете своего соседа?

– Он каждый раз при встрече делает мне грязные намеки и неприличные жесты!

– Ну и что?

– И никогда их не реализовывает!

• • •

Сын обращается к отцу:

– Папа, я решил жениться!

– Хорошее дело, сынок! Ну и как зовут твою избранницу?

– Федей.

– Да ты что, сынок, чокнулся? Это же пацан!

– Папа, он не пацан. Ему уже 28 лет.

• • •

– Что может делать военный на гражданке?

– Да все что угодно, если гражданке это нравится.

• • •

В кинотеатре женщина говорит сидящему рядом мужчине:

– Так! Немедленно уберите руку с моего колена! Считаю до пяти тысяч...

• • •

Судья:

– Рассказывайте, подсудимые, свою версию.

– А мы что? Мы шли мимо, смотрим, дверь открыта. Думаем: наверное, воры. Зашли, проверили – нет воров! Думаем: сейчас не пришли – потом придут! И решили: надо вещи спасать. Ну и вынесли все ценное... Мы же с благородными намерениями и потом все вернули бы...

– Ну и почему же вы полгода не возвращали?

– Как почему? Заняты были – спасали от воров другие квартиры!

• • •

Маленький мальчик потерялся в универсаме, стоит и плачет. Его успокаивают, что мама найдется, и советуют:

– Надо было держаться за мамину юбку.

– Я пытался, но не смог достать...

ЧИТАТЕЛЬСКИЕ БАЙКИ

Слово и Дело

Дело было два года назад, когда я в 11 классе учился. Пригласил как-то на весенних, что ль каникулах свою одноклассницу Настю (девушка – просто прелесть!) к себе домой – фильмы посмотреть (я как раз несколько новых с Сети к себе на компьютер скачал). Мы с ней в очень хороших отношениях, да и киношные вкусы у нас совпадают, вот и решили устроить совместный просмотр. Ну так вот, мы обо всем договорились, и вечером, за день до нашей встречи, я сижу и ужинаю. Мимо проходит мама, и у нас завязывается такой разговор. Я сообщаю ей:

– Мам, завтра ко мне в гости Настя придет, может, ты приготовишь чего-нибудь вкусненького?

Мама подозрительно:

– А Настя спросила, буду ли я дома?

Я:

– Нет.

Мама с огоньком в глазах:

– Ух, какая отважная девушка!

Я:

– Мам, ну она же знает, что я не буду приставать!

Мама в изумлении:

– А чо ты, ДУРАК, что ли? Не будет он приставать!..

Я чуть не поперхнулся... Теперь понимаю – да, надо было слушать маму!

Алексей З-н

Притчи и непритчи о бессмертии

"Вот оно, бессмертие!" – успел подумать Буратино, когда из него стали делать бумагу для печатания сказки "Золотой ключик!"

Как-то раз на Мещовский игольный завод вместо нержавеющей стали завезли низкокачественное ломкое железо.

И Кощей Бессмертный приуныл:

– Вот и смерть моя пришла!..

А.С. Пушкин очень любил посещать кафе "Лира". Он так и писал об этом: "Нет, весь я не умру. Душа – в заветной "Лире"!

Бог спросил Евгения Петросяна и Регину Дубовицкую:

– Долго еще будут держаться в эфире ваши юмористические передачи?

– Они будут в программе вечно! – ответили Дубовицкая и Петросян.

– О, боже! – воскликнул Бог.

КОНКУРС

Внимание!

Агентство недвижимости

“Домашний юрист” объявляет СУПЕРАКЦИЮ!

Прими участие и выиграй КРУПНЫЙ ДЕНЕЖНЫЙ ПРИЗ!

I этап – получи 3000 рублей

Каждый, кто приведет в агентство недвижимости “Домашний юрист” клиента, который в свою очередь совершит в агентстве сделку (куплю-продажу, обмен, приватизацию квартиры с последующей продажей), тот получит от “Домашнего юриста” премию в размере 3000 рублей.

II этап – 5000 рублей – за активность

По итогам месяца самый активный участник, который привел в агентство наибольшее количество клиентов, заключивших сделку, получит от “Домашнего юриста” сверх премий 5000 рублей.

III этап – выиграй 10000 рублей

По завершении акции “Домашний юрист” проведет розыгрыш среди всех участников конкурса. Победитель станет обладателем суперприза – 10000 рублей!

Акция проводится с 1 июня по 31 августа.

Имена счастливчиков будут публиковаться в газете “Свеча” в конце каждого месяца.

Не упусти свой шанс выиграть денежные призы!

Адрес агентства недвижимости “Домашний юрист”: 188 квартал, дом №2 (магазин “Лювена”), 2 этаж, офис №1. Телефоны: 59-26-00, 59-27-08.

Ах, эти женские глаза!

Японская фирма “Тойота” выпустила серию автомашин, оснащенных световыми индикаторами в виде лукавых женских глаз. Вспыхивающие “очаровательные глазки” показывают, к примеру, что бензин на исходе.

Фирма предполагает, что новая сигнальная система будет эффективна особенно для водителей-мужчин. Если предположение оправдается, выпуск машин с “глазками” будет увеличен. Но вот вопрос: как отнесутся к этому кокетству индикаторов автомобилистки?

Молчание – золото

Оригинальный способ определения психологического “климата” в семье предложил американский психолог Р. Бередуистел. В чем он заключается? Очень просто – нужно определить, какова средняя продолжительность разговоров между супругами. Бередуистел утверждает: чем длиннее объяснения, тем ближе они к критической точке – разводу. В качестве примера он приводит такие цифры: в благополучных семьях супруги говорят (помимо коротких вопросов-ответов на бытовые темы) между собой в среднем не более 27 минут в день, а те, кто на грани развода, – 117. Правда, психолог делает две оговорки: во-первых, этот “норматив” не распространяется на молодоженов, а во-вторых, “норматив” не следует принимать во внимание в первые дни после длительной разлуки супругов.

ШАШКИ

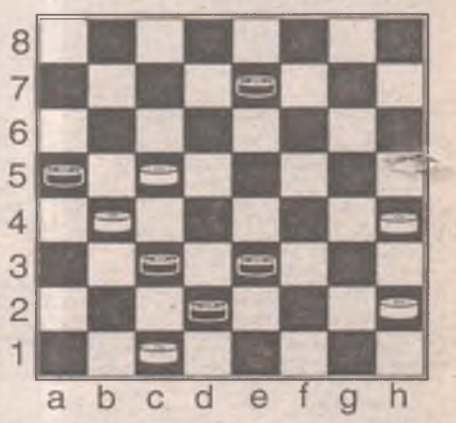

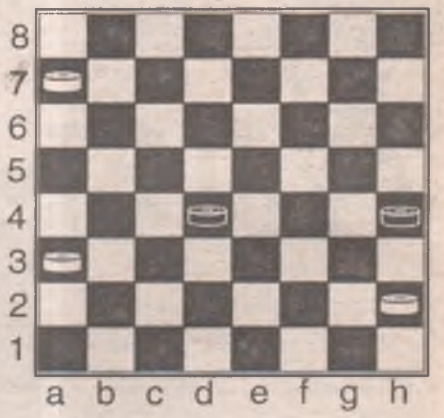

Ответ №1: 1. cb6! a:c7 2. hg3 c:a5 3. gf4X.

Ответ №2: 1. ab8 de3 2. be5! ef2 3. ed4X.

ИЗОКРОССВОРД

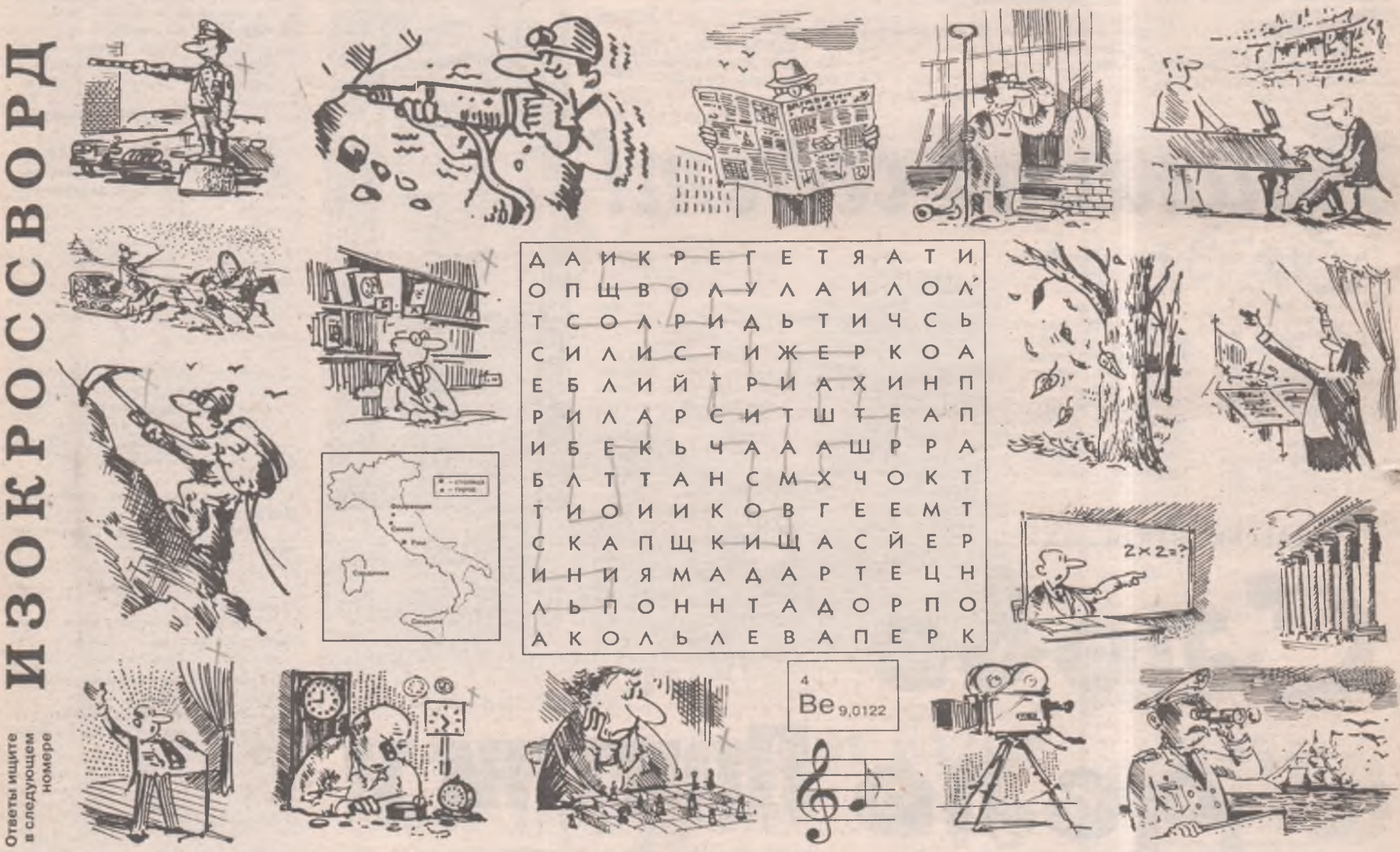

Ответы ищите в следующем номере

ОТВЕТ НА ЗАДАНИЕ ПРОШЛОГО НОМЕРА:

ИЗОКРОССВОРД

СКАНВОРДИК

Дверная задвижка		Самка павлина	Куча соломы	Полоса суши у моря	100 кв. м	На удочке	Акцент в стихе	Генеральный	Закуска а-ля хохол	Скандинавский великан	Столица Йемена
Конец света	►										
Восхваление себя	►										
Злак	►				Сосо из Гори	►					
Гурьба, толпа	►						Жилище лисы	►			

Ответы ищите в следующем номере

Был асфальт и в Вавилоне

Египетские ученые установили, что нефть и ее продукты служат людям уже более 8000 лет. В Древнем Шумере асфальт использовался для изготовления скульптур, украшений, в качестве строительного и изоляционного материала. В Вавилоне асфальт употребляли как связывающий и облицовочный материал при строительстве крепостей, дворцов и жилых зданий. Основным сырьем при бальзамировании в Древнем Египте опять же был асфальт, а также нефть. Использовали нефть в давние времена и для светильников.

СЛАДКАЯ ЖИЗНЬ

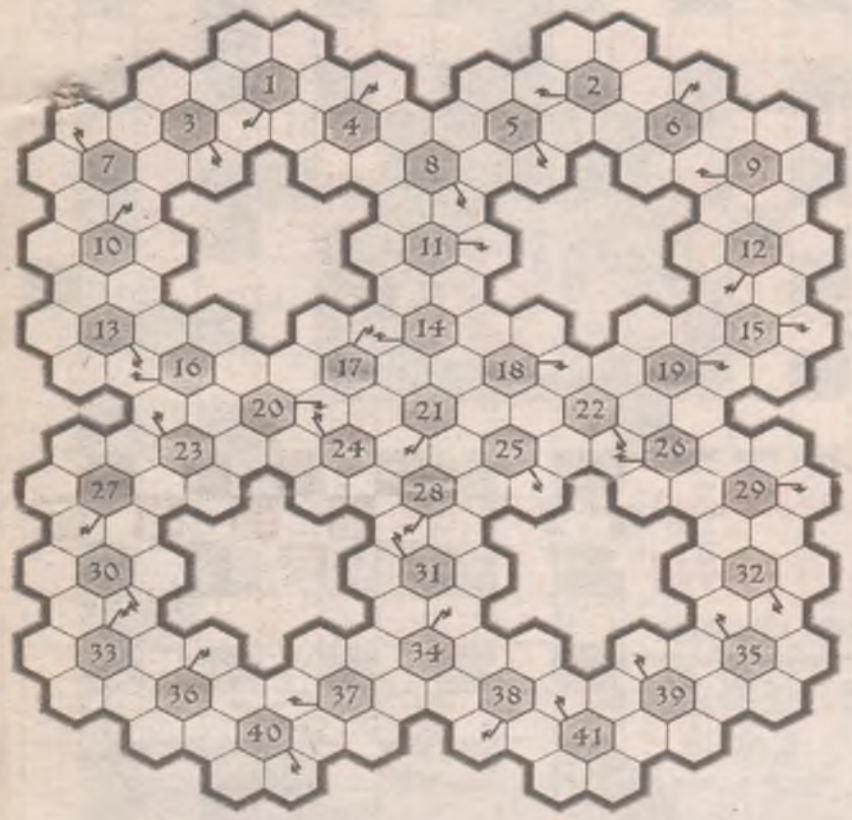

Вписывайте слова по часовой стрелке, начиная с помеченной клеточки.

1. Лейкоцит как он есть. 2. Литературный отец майора Пронина. 3. Правила, требующие зевать с закрытым ртом. 4. Храбрый молодец. 5. Самый благородный мушкетер среди наших киноактеров. 6. Бульон из банки с огурцами. 7. Меню обряда. 8. Афинский герой, вокруг могилы которого посадили рощу, ставшую школой Платона. 9. Художник Алессандро ди Мариано Филипепи известен как ... Боттичелли. 10. Учительский кий. 11. Что зеленеет, когда солнышко блестит? 12. Кто вместе с Мелитоном Кантария водрузил Знамя Победы над рейхстагом? 13. Французская область, находящаяся под покровительством Святой Одилии. 14. Украшение кушанья. 15. Наш исследователь Арктики. 16. Мороженое на палочке. 17. Светлая печаль. 18. Воспитанница доктора Бартоло, похитившая сердце графа Альмавивы. 19. Жанр, в котором работал Владимир Маяковский в Окнах РОСТА. 20. Встреча в верхах. 21. Путешествие для отдыха и самообразования. 22. Белый порошок для чистки ванн и умывальников. 23. Сопротивленческий прибор. 24. Католическая ряса. 25. Форменная одежда жокея. 26. То, что раньше называлось угощением. 27. Десятая часть ведра. 28. Лучшая бумага для черчения. 29. Любит полакомиться яблочком еще на ветке. 30. Ступень усиления в радиотехнике. 31. Одна из участниц вытягивания репки. 32. Царские чертоги. 33. Украинские святки. 34. Подкровелье. 35. В народе говорят: "Холостой – простой, женат – богат, а ... – что зяблец". 36. Отдельный кабинет в коровнике. 37. Если используются огромные необработанные или грубо околотые камни неправильной формы, такая ... называется циклопической. 38. Родина миллиардера Аристотеля Онассиса. 39. Соль уксусной кислоты. 40. Драть ... – то же, что орать во все горло. 41. Страна Чиполлино и Пиноккио.

Ответ: 1. Тельце 2. Обалов. 3. Этикет 4. Удалец 5. Смехов 6. Рассол. 7. Ритуал 8. Академ. 9. Сандро. 10. Указка 11. Трава. 12. Егоров 13. Эльзас. 14. Гарнир. 15. Ланцев 16. Эскимо. 17. Грусть. 18. Розина. 19. Пикет 20. Саммит 21. Туризм. 22. Хлорка. 23. Ошмарк. 24. Сутана. 25. Камзол 26. Хавка 27. Кварта 28. Ватман. 29. Черник. 30. Каскад. 31. Внучка 32. Дворец. 33. Колядка 34. Чердак 36. Дворец. 36. Стойло. 37. Кулака. 38. Греция 39. Ацетат. 40. Глотка. 41. Италия.

Нос в качестве компаса

В ходе многочисленных экспериментов над голубями, дельфинами и другими животными учеными было высказано предположение, что их механизм ориентации в пространстве связан с микроскопическими частичками магнита, имеющимися в клетках живой ткани. Эти своеобразные компасы, реагируя на силовые линии магнитного поля Земли, указывают нужное направление движения. Дальнейшие исследования привели к тому, что магнитные частички были обнаружены и в тканях носа у человека. Английские исследователи считают, что первобытные люди успешно использовали "носовой компас" в своих передвижениях. С веками это качество стало притупляться и окончательно исчезло, когда люди стали передвигаться на большие расстояния с помощью транспортных средств.

КОНКУРС

"Счастливые цифры паспорта"

Призовой фонд июня – 20 баксов

Внимание!

По результатам розыгрыша, проведенного в понедельник, 29 мая, в 12 час., победительницей конкурса "Счастливые цифры паспорта мая" стала **Пуляевская А.В.**

Поздравляем! Приз можно получить в редакции газеты "Свеча" до 15 июня.

Наш конкурс продолжается!

Чтобы принять в нем участие, обратите внимание на купон "Счастливые цифры паспорта". Если размещенные там три цифры (в любом порядке) имеются в номере вашего паспорта, заполните купон и отправьте его к нам в редакцию.

В графу "Номер паспорта" впишите номер вашего паспорта. Если же размещенных в купоне цифр в вашем паспорте нет, следите за цифрами июля.

Приносите купоны по адресу: **Ангарск, 38 квартал, дом 14** (остановка трамвая "Московская"), или в рекламное агентство "Свечи" – **8 микрорайон, дом 3**, либо присылайте по почте: **Ангарск-30, газета "Свеча".** Купоны должны быть в редакции **не позднее понедельника, 26 июня. 27 июня в 12.00 мы проведем розыгрыш, а 29 июня опубликуем имя победителя.** Счастливчик получит 20 баксов.

Будьте внимательны! Не упустите свою удачу. Ведь 20 баксов не лишние!

СВЕЧА **"Счастливые цифры паспорта"**
№ 22

Номер паспорта: | | | | | | Счастливый номер: 4 8 9

Ф. И. О. _____

Адрес _____

_____ Тел.: _____

Словесный футбол

Ь	Ш	Б	Я	Н	О	В	О	Б	Р	А	Н	Е	Ц	Л	О	Ю	З	С
П	А	И	А	Б	И	В	К	О	Ч	Ы	З	Я	З	А	Е	З	С	Ъ
Р	М	Й	И	Р	Л	Л	Т	А	Л	Л	И	Н	Н	Ж	Р	Т	Ш	У
А	Ё	Т	Ц	К	Р	О	В	С	Т	Г	Ю	Й	Ж	Е	Ё	С	Я	З
Л	Е	Ж	О	К	Н	И	К	А	Р	О	Г	Г	Т	Ч	Б	Г	Т	Д
Л	Л	А	М	Я	Т	Э	А	К	О	П	А	Л	Е	У	Н	Ж	Л	А	В	Н
Ь	У	О	Х	Й	О	Ч	Ё	Л	А	⚽	А	В	И	М	И	Э	Р	Ю	А	О
А	Д	С	Е	Г	В	В	Т	В	Б	Д	П	Р	Р	К	К	К	Ч	В	Й	О
Б	Ц	Е	Н	А	К	И	Р	Е	М	А	С	А	А	О	Ы	А	Е	О
А	Ч	Д	Ю	К	Л	И	М	З	Р	Т	Ы	Б	Н	В	С	Ю	Д	Г
М	Н	Ч	И	Ь	Т	Ф	Т	М	Ч	И	Е	З	Ю	Г	Н	Х	Д	У
Ч	Щ	Н	О	В	Е	Р	А	К	О	Т	А	С	Г	Г	О	У	З	Р
С	Ъ	Н	А	Ч	А	Л	Ь	Н	И	К	И	Ч	Ь	Л	А	Н	Т	Т

1. Матч проходит в два тайма.

2. Начинают их с центра поля (квадратика, где нарисован мяч). И всякий раз после очередного гола мяч возвращают на середину площадки.

3. Читая определения, с помощью карандаша прокладывайте путь, удар за ударом, по вертикали, горизонтали и диагонали. Главное условие: никакое слово не должно "ломаться", т.е. внезапно менять свое направление.

4. Последняя буква одного слова служит первой для другого.

5. Гол засчитывают, если мяч оказался прямо в воротах.

Нужно узнать, с каким счетом закончился матч.

ПЕРВЫЙ ТАЙМ: Главной достопримечательностью японского города Киото считают "Золотой ..." (Кинкакудзи), некогда служивший дворцом сегуну Асикаге Есимицу – Аксиома Паркинсона гласит: "Всякий ... стремится к увеличению числа подчиненных, а не сотрудников" – Потрошитель государственного кошелька – Лесная птица, чей хвост снизу всегда грязный – Русский писатель, чей роман "Ледяной дом" француз Александр Дюма подписал своим именем – Отсутствие норм и апелляционных инстанций – Свой роман "Пармская ..." французский классик Стендаль подписал так: "Автор "Красного и черного" – Жемчужина без изъянов – Родной город для певицы Кати Лель – Киногерой Бурвиля из криминальной комедии "Разиня" француза Жерара Ури по роду занятий – Существо со съеденной душой – Стихийное оборонительное сооружение – "Крестный отец" детективного жанра Эдгар По по национальности – Острая временная недостаточность – В каком прибалтийском городе наш легендарный яхтсмен Валентин Манкин в 1980 году заработал свою третью олимпийскую медаль? – Как называют северного оленя в подростковом возрасте? – Сливочный ..., смешанный с лимонным соком, может стать маской для чистки пор лица.

ВТОРОЙ ТАЙМ: Птаха, чей роскошный хвост украшен глазами Аргуса – Совсем необстрелянный солдат – В Новом Завете сказано, что "легче верблюду пройти сквозь игольное ушко, нежели богатому войти в ... Небесное" – Лицевая "сенокосилка" – Королева из мушкетерского романа Александра Дюма – Убийца Петрухи из фильма "Белое солнце пустыни" Владимира Мотыля – Ильная рыба – Какой плод усыпил сказочную Белоснежку? – Древнегреческая мера длиной в одну и восемь десятых метра – Какая деталь роднит гобой с волынкой? – Глава армянских христиан – Погребальное одеяние – Английская "пустота", которая после заполнения способна стать документом – Бельевой шкаф – Альбом Аллы Пугачевой – Фосфат кальция, подаривший имя городу в Мурманской области – "Крестный отец" популярного пистолета – Очаровательная Энди Макдауэлл сыграла дуэтом с великолепным Жераром Депардье во время съемок фильма "... на жительство".

Ответ:

ПЕРВЫЙ ТАЙМ: Лавальон – Начальник – Казнокрад – Автел – Лжеучиха – Варварство – Обитель – Гол – Пальто – Начальник – Коммивояжер – Раб – Баррикада – Американец – Цветнот – Таллин – Небоин – Нотурт

ВТОРОЙ ТАЙМ: Пиаин – Новоорвец – Царство – Гол – Бритва – Анна – Адгунта – Аина – Яблоко – Оргия – Язычок – Катоникос – Сазан – Гол – Банк – Комод – "Ла" – Гол – Агент – Токарев – Вид.

Счет матча – 2:2.

Венгерский кроссворд

Р	Ж	Е	А	К	И	Н	Р	И	П	Н	Е			
П	А	В	К	Р	А	Х	О	Л	Е	Д	М			
Б	Л	Ь	А	Т	П	Е	Т	Ь	Н	Д	И			
О	Р	С	К	И	С	Р	О	С	О	Н	А			
А	Д	Ч	И	Й	С	Е	И	Т	Н	Е	Т			
Г	А	Л	С	Л	Ь	В	Н	О	А	О	И			
О	В	И	Т	Е	О	И	Л	А	З	А	К			
Н	О	Х	О	Р	О	Н	Ь	Н	Т	Р	Т			
Е	С	Е	Ц	О	Б	Е	Я	Н	Р	А	И			
Ь	П	Д	О	В	Ь	Л	Н	Е	Е	Л	Л			
К	О	Ф	А	Д	И	В	А	О	Р	Е	Р			

Среди буквенного хаоса отыщите ответы на наши вопросы. После каждого определения в скобках указано количество букв в отгадке. Из оставшихся букв сложите пароль. Один вопрос мы за вас уже решили.

1. Как звали великого Страдивари (7)? 2. Свадебный композитор (10). 3. Город, прославленный влюбленными и цирюльниками (7). 4. Танец для Троицына дня (7). 5. Генерал-майор русской армии, впервые описавший дикого верблюда (12). 6. Становой хребет македонской фаланги (10). 7. Учение Рона Хаббарда, категорически неприемлемое для православного человека (9). 8. Подрывник среди великих ученых (6). 9. Говорят, от любви до ... один шаг (9). 10. Комическая сценка в перерывах между цирковыми номерами (5). 11. Всегда в паре со знаменателем (9). 12. Военная специализация Наполеона Бонапарта (11). 13. Какой физик сосчитал молекулы в газе (8)? 14. Прекрасный пастух, сын Гермеса, ослепленный одной из нимф за неверность и покончивший с собой из-за любви (6). 15. Искусство устраивать фейерверки (11). 16. Фракийский гладиатор, собравший под свои знамена 60 000 человек (7). 17. Жук-носорог (5).

Пароль – "ОБЗОР".

13. Аргонавт 14. Дафнис 15. Пинакотека 16. Спартак 17. Рогач

По горизонтали:

1. В каком женском имени скрывается "милость Божья"? 4. Общее название полупустынных плато в Южной Африке. 6. Шаблон мышления. 11. Глубокое место в реке. 13. Результат сложения. 16. Главный бременский музыкант. 17. Автомашина для лиц, нуждающихся в охране. 18. Летний месяц во французском революционном календаре. 19. На него работают без отдыха и в постоянном напряжении. 20. Помещение для работы с партнерами. 22. Французская футбольная команда. 24. Неприятное, болезненное ощущение при простуде. 27. Получатель почтового отправления, телеграммы. 29. Вся из себя. 32. Наркотик, изготовленный из определенных сортов конопли. 34. Венгерская звукозаписывающая компания. 36. Установившийся порядок общественной жизни, быта. 38. Самый "уравновешенный" город на Украине. 40. Полный круг вращения. 43. Тонкое дробление. 44. Теоретически подкованный безбожник. 47. Изменение соединений в электрических цепях. 50. Первый весенний цветок (на фото). 53. Пешеходная дорожка, идущая сбоку от проезжей части. 54. Воображаемая окружность, делящая земной шар на Северное и Южное полушарие. 57. Политический строй, основанный на признании принципов народовластия, свободы и равенства граждан. 59. Шест, спасающий дом от ударов молний. 61. Охотничья сумка для дичи. 62. Совещание представителей научных организаций. 68. Собрание священных книг древних иранцев доисламского периода. 70. Предпоследняя буква латинского алфавита. 71. Мелодия на слуху и на устах. 72. Характеристика материала, отражающая его прочность и пластичность. 73. Город в Подмосковье с Домом-музеем Петра Чайковского. 75. Надевают на гриф тяжелоатлетической штанги. 78. Спутник планеты Уран. 82. Горноклиматический курорт в Швейцарии, центр зимнего спорта. 84. Детский конструктор из Дании. 85. Кушанье из кусочков мяса, рыбы или овощей. 86. Предпраздничные хлопоты. 92. Часть войск, находящаяся впереди главных сил. 93. Форма научного предвидения, специальное исследование перспектив какого-либо явления. 96. Войско, воины. 97. Улыбка сквозь зубы. 98. Самый мелкий калибр дроби. 99. У какого места рос дуб зеленый со златой цепью на нем? 100. Налог на ширпотреб. 101. Главная кровеносная "река".

По вертикали:

1. Богатая хлебородная область, снабжающая хлебом другие местности. 2. Прибор, индивидуализирующий доносящуюся из магнитофона мелодию. 3. Президент Америки в XVIII и в XIX веке. 4. Место ночных тусовок. 5. Самое подходящее время для завтрака. 6. Обращение к мужчине в Италии. 7. Святое слово для Гаргантюа. 8. Солдат ответил "...!". 9. Отдельная книга из собрания сочинений. 10. Сбор деньгами или натурой в пользу государства, помещика. 11. Косолапый друг Маугли. 12. "... не по лесу ходит, а по людям". 13. Наше единоборство. 14. Лесное растение, чьи розовые цветки спустя несколько дней синеют (на фото). 15. Сила, смелость и сноровка – мне без этого нельзя. По канату лезу ловко. В цирке встретимся, друзья. 21. Поделка, товар, творение ремесленника, предприятия. 23. Чувство и состояние полного удовлетворения жизнью. 25. Запах какого растения не выносят мухи, комары и моль (на фото)? 26. Фильм французского режиссера Роже Вадима "И бог создал женщину..." стал началом большой славы для Брижит ... 28. Реплика "в сторону". 30. Следующие друг за другом повозки с грузом. 31. Прозвище американцев – уроженцев США. 33. Раздел искусствоведения. 35. Разведение и улучшение пород охотничьих четвероногих помощников. 37. Вспомогательная теорема. 39. Пора сокодвижения у деревьев. 41. Еврейская буква. 42. Панцирный клещ. 45. Сосед и враг пушкинского Дубровского. 46. Ночное видение. 48. Обвинение с надеждой на опровержение. 49. Какой осенний цветок был изображен на фуражках бойцов венгерской Красной Армии (на фото)? 51. Судорожное сокращение, сжатие мышц. 52. Райцентр в Пермской области. 55. Вместе с ним сгорела и несчастная сова в сказке братьев Гримм. 56. Выражение протеста у спортивных болельщиков. 58. Мыс при слиянии рек. 60. Купля и продажа товара партиями. 61. Тропическая птица, способная ходить по плавающим листьям растений. 63. Тонкий длинный усик на оболочке зерна. 64. Писатель, автор романов о Джеймсе Бонде. 65. Карета из прошлой жизни. 66. Приманка, надеваемая на рыболовный крючок. 67. Большое лиственное дерево с ценной, прочной древесиной. 69. Простейшее одноклеточное. 74. Березово-сосновые заросли в городе. 76. Вкладчик. 77. Большое махало над чалмой шаха. 79. Героиня романа Ивана Тургенева "Накануне". 80. Жгучая часть речи (поэтич.). 81. Яд на острие стрелы. 83. Демон до падения. 86. Американский сериал "...-Барбара". 87. Народная мудрость гласит: "... человека кормит, а лень – портит". 88. В Древнем Риме: глава заговора против Цезаря, который, по преданию, одним из первых нанес ему удар кинжалом. 89. Чередование звуков с определенной последовательностью. 90. Как окрестили мамонтенка, найденного в 1977 году на окраине Магадана? 91. Тип государственного устройства. 94. Древнеримский владыка мертвых. 95. Постель.

Разгадав кроссворд, из 10 букв в помеченных синим цветом клеточках вы составите ключевое слово.

Ответы на большой кроссворд прошлого номера

По горизонтали: 1. Эрдельтерьер. 6. Долгуша. 9. Эксплуатация. 17. Саламури. 18. Выдумка. 19. Затраты. 20. Далматин. 22. Сноп. 23. Буза. 24. Сваха. 26. "Алеко". 27. Ранимость. 30. Итог. 33. Адью. 35. Репродуктор. 37. "Интер". 39. Дробь. 41. Проформа. 43. Дятел. 44. Аквариум. 48. Презумпция. 50. Единоверец. 52. Овчарка. 53. Шпионаж. 58. Губернатор. 60. Квартирант. 62. Трембита. 64. Орлик. 66. Римлянка. 68. Джайв. 70. Сукре. 71. Переделкино. 73. Клоп. 75. День. 78. Сенбернар. 81. Наезд. 82. Метла. 83. Роом. 85. Явка. 88. Неурожай. 90. Аравита. 92. Суховей. 94. Аббатиса. 96. Знаменитость. 97. Палитра. 98. Лаконичность.

По вертикали: 1. Эксцесс. 2. Дилетант. 3. Лима. 4. Тур. 5. Еры. 7. Откуп. 8. Штамб. 10. Кит. 11. Уза. 12. Темп. 13. Цитадель. 14. Ягненок. 15. Турнир. 16. Гроздь. 21. Талмуд. 25. Авгур. 26. Ананд. 28. Наряд. 29. Сокол. 31. Бром. 32. Срок. 34. Бицепс. 36. Львица. 38. Тише. 40. Омар. 42. Флип. 45. Руда. 46. Суматра. 47. Автолик. 49. Пикша. 51. Напор. 54. Ограда. 55. Корм. 56. Швея. 57. Стайер. 59. Беда. 61. Абак. 63. Тапа. 64. Одеон. 65. Кокон. 67. Итон. 69. Выпад. 70. Содом. 72. Еретик. 74. Лженаука. 76. Нотариус. 77. Анамнез. 78. Смоква. 79. Рокфор. 80. Назрань. 84. Метка. 85. Ягуар. 86. Хозе. 87. Каин. 89. Ани. 91. Рот. 93. Ева. 95. Бди.

Ключевое слово: брандспойт.

Газета «Свеча»
Адрес: г. Ангарск, кв-л 38, дом 14

Телефоны редакции:
Редактор – 52-67-46, корреспонденты – 52-98-12.
Отдел приема объявлений и рекламы – 52-40-03, 52-24-91.

Газета зарегистрирована в ВСРИ под ПИ № 13-0545. Подписной индекс — 51520. Отпечатана в ОАО НПО "Облмашинформ". Иркутск, ул. Советская, 109Б. Подписано в печать в 18.00ч.