80 СТРАНИЦ НОВОСТЕЙ И РАЗВЛЕЧЕНИЙ
АНГАРСКАЯ ГОРОДСКАЯ ЕЖЕНЕДЕЛЬНАЯ ИНФОРМАЦИОННО-РЕКЛАМНАЯ ГАЗЕТА
Живи ярче! Живи светлее!

СВЕЧА

svecha@irmail.ru №5 (899) 2 февраля–9 февраля 2006 года Цена 10 рублей

Цифра номера:
1000
РУБЛЕЙ ПОЛУЧАТ УЧАЩИЕСЯ ИНТЕРНАТА №7 ЗА ПЯТЁРКИ

В АНГАРСКЕ ОБЪЯВЛЕН КАСТИНГ КРАСАВИЦ

Военнослужащий из Ангарска застрелился в Москве, а солдат из Бурятии – в Ангарске

СТР. 2

В нашем городе поселился тигр

СТР. 65

СТР. 74

ЭЛИТ ЛАЙН
ОКНА
THYSSEN POLYMER, WINTECH
ЖАЛЮЗИ
вертикальные и защитные
ДИЗАЙН
РЕМОНТ ПОМЕЩЕНИЙ
СОГЛАСОВАНИЯ ПЕРЕПЛАНИРОВОК
Изготовление 3-5 дней
РАЗЛИЧНЫЕ ВИДЫ КРЕДИТОВ
Первоначальный взнос от 0%
Адрес: ул. Жаднова, 2, "АНГАРСК БИЗНЕС ЦЕНТР", оф. 144, т. 530-970, 508-181

ОКНА ДВЕРИ ЖАЛЮЗИ
Нитрон Плюс
55-93-22
ЗИМНИЕ СКИДКИ 30%

ВЫСТРЕЛЫ в государство

Военнослужащий из Ангарска покончил с собой в Москве, солдат из Бурятии стрелял в себя в Ангарске

Трагедии, связанные с дедовщиной в Российской армии, то и дело сотрясают страну. Затем возмущение и гнев общественности стихают. До следующего жуткого случая. По официальным данным Министерства обороны, в 2005 году в результате преступлений и происшествий погибли 1064 военнослужащих. По данным же фонда "Право матери", ежегодные "небоевые потери" Российской армии составляют около 3000 солдат-срочников. Враг не в Европе и не в США. Он рядом...

28 января в Москве застрелился Евгений Ганзин, призванный в Вооруженные Силы из Ангарска. На следующий день его мать получила скупую телеграмму: "Ваш сын погиб при исполнении воинского долга". Трагический инцидент произошел, когда рота охраны объектов ВМФ, дислоцирующаяся в московском районе Митино, готовилась к заступлению в суточный наряд. Получив автомат, Ганзин зашел в туалет. Спустя какое-то время оттуда раздался одиночный выстрел. "Предварительно видимых причин для самоубийства не выявлено", – поспешила заверить общественность пресс-служба ВМФ. Между тем военная прокуратура химкинского гарнизона возбудила уголовное дело по статье 110 УК РФ "Доведение до самоубийства". Пока остается загадкой, что же в действительности стало причиной смерти – самоубийство, неосторожное обращение с оружием или убийство.

В армию Евгений ушел 21 июня 2005 года. "Два брата отслужили, и я пойду", – говорил он. В первом письме домой Ганзин сообщил, что попал в Военно-Морской Флот, хотя предполагалось, что его отправят в Военно-Воздушные Силы в Новосибирск. Медицинская комиссия в Гончарово обнаружила у парня плоскостопие, но майор отвез его на переосвидетельствование в больницу и там ангарчанина признали годным к строевой службе без ограничений. Всего Евгений написал домой девять писем. А с октября на несколько месяцев – молчание. Родные забеспокоились, отбили в Москву телеграмму. 13 января Ганзину исполнилось 19 лет, а 17 января от него наконец-то пришла весточка. "Хорошее письмо, – говорит мама Евгения Зоя Степановна. – Написал, что ему присвоили звание младшего сержанта, хотят назначить командиром взвода. Про дедовщину не упоминал, сообщил только, что его и еще четверых ребят перевели к "дедам". А через одиннадцать дней принесли ту страшную телеграмму".

"Не мог он застрелиться, – убежден брат Евгения Алексей. – Мать очень сильно любил. Он терпеливый был, его сломить нельзя. Нам сперва сообщили, что пуля попала в сердце, потом – в шею. Не верю я, что Женька покончил с собой".

Евгений закончил лицей №8 по специальности сварщика, но после службы хотел пойти работать в милицию. Девушкой до армии не обзавелся, был домоседом. "Я-то вся больная, – говорит Зоя Степановна. – Гипертония, гастрит, парализовало немного – из-за этого сейчас хромаю. Женя меня все утешал, мол, вернусь из армии – вылечу..."

Цинковый гроб с погибшим ангарчанином уже прибыл из Москвы. По словам родственников Евгения, администрация "Водоканала", где Ганзин проходил практику перед службой, настаивает на вскрытии и проведении судебно-медицинской экспертизы.

• • •

А в ночь с 26 на 27 января произошло ЧП в ангарской воинской части №3466. Первогодок Александр Матвеев, призванный из Бурятии, заступив на охрану электролизно-химического комбината, пытался покончить жизнь самоубийством. Он приставил дуло автомата к груди и нажал на курок. Целился в сердце, но оружие повело, и солдат всадил в себя несколько пуль. Лежа, нашел в себе силы выстрелить еще раз. Несмотря на многочисленные ранения, Матвеев остался жив.

– Я трижды общалась с ним в реанимации, – рассказывает зам. председателя комитета солдатских матерей Ангарска Людмила Шиповалова. – Он не может говорить, писал на листке бумаги. Спрашиваю: "Зачем ты это сделал?" – Пишет: "Все надоело" – "Что именно?" – "Не хочу жить" – Настаиваю: "Почему?" – Отвечает: "Не знаю". Я беседовала с его сослуживцами, офицерами. Проводила среди солдат анонимный опрос. О дедовщине никто даже не заикнулся. Если бы в этом случае был какой-то криминал, я бы первой забила тревогу. Просто парень психологически сломался – холодно, наряд за нарядом... Постоянно твердил, что устал. Он один мужчина в семье, и вырос, по-видимому, слабохарактерным. Но в данном случае дедовщины не было.

Мы связались с замполитом подполковником Виктором Сапекиным. Он рассказал, что военная прокуратура ведет следствие по факту произошедшего. Случаев неуставных отношений не выявлено. Мама Матвеева приехала в Ангарск (билет ей оплатили военные), живет в части. Она уже пообщалась с сыном, с его сослуживцами. С ее слов, дедушка и дядя Александра в свое время покончили с собой. По-видимому, это наследственное. Матвеев по службе характеризовался как активный, добрый, жизнерадостный парень. Его видели за 15 минут до стрельбы. Был спокоен, даже весел. И вдруг... После выздоровления Александра, по всей видимости, комиссуют.

Это не первое подобного рода происшествие в нашем городе. Ранее в в/ч 3695 солдат, также призванный из Бурятии, перерезал себе горло.

Сергей Тюнёв

СРОЧНО В НОМЕР

"Мигрант" в Ангарске

В настоящее время в нашем городе проводится профилактическая операция "Мигрант". С целью обнаружения и задержания лиц, незаконно въехавших в Ангарск и бесправно проживающих на его территории, сотрудники паспортно-визового отдела УВД проверяют общежития, торговые точки, автостанции, ж/д вокзал.

В ходе рейда, проведенного ночью 30 января, инспекторы ПВО УВД задержали шестерых граждан Таджикистана, двух жителей Республики Узбекистан, двенадцать граждан Киргизии и трех казахов. Все они пытались устроиться на работу и найти жилье, не зарегистрировавшись в миграционной службе и милиции. По словам начальника отдела Оксаны Грязновой, нарушителей ждет камера приемника-распределителя, административное наказание и выдворение за пределы России. Строгие меры будут приняты к руководителям учреждений и предприятий, принимающих на работу без регистрации.

К слову сказать, не так давно была уволена с занимаемой должности заведующая одним из ангарских общежитий, которая заселила иностранцев без ведома компетентных органов. В отношение владельца небольшого частного предприятия по изготовлению мебели возбуждено административное производство за нарушение закона о миграции иностранных граждан.

Директор ЧП уплатит государству штраф в сумме 22 тысяч рублей за то, что дал нелегалам работу на сомнительных условиях.

Просьба ко всем ангарчанам: если вам известны факты незаконного проживания иностранцев в городе, сообщите об этом в паспортно-визовый отдел УВД по телефонам: **67-44-16, 67-27-00**.

Евгений Константинов

На фото: изъятые у нелегалов паспорта

Пользователям компьютеров следует быть более внимательными: 3 февраля ожидается атака очередного вируса-червя под названием Nyxem. Специалисты по компьютерной безопасности "Лаборатории Касперского" советуют обновить антивирусные программы.

3 февраля ожидается атака нового компьютерного вируса

По данным специалистов, Nyxem стирает с компьютеров все файлы в форматах Word, Excel, PowerPoint и Acrobat. Впервые вредоносная программа была обнаружена 16 января и уже успела заразить множество компьютеров по всему миру.

Как и многие современные вирусы, «червь» попадает в компьютер через электронную почту, когда пользователи пытаются открыть присланные с письмами вложения. Вместо этого вирус подставляет исполняемый код и заражает компьютер. Письма с вирусом Nyxem могут иметь разную тематику, но в основном они обещают ссылки на порнографические сайты или картинки на тему «Камасутры».

На инфицированных машинах вирус начинает сам себя рассылать по почте. Также вредоносная программа пытается пробраться к компьютерам, подключенным через локальную сеть.

Олег Гараев

Лучшей бригаде волчатников – премия в 25 тысяч рублей

Администрация области выделила более 600 тысяч рублей на проведение мероприятий по сокращению численности волка до хозяйственно допустимых размеров.

В них могут принять участие бригады волчатников и индивидуальные охотники с 1 января по 1 декабря 2006 года. Созданные районные комиссии будут принимать невыделанные шкуры волков, производить их клеймение, составлять акты о добыче (в них обязательно указывается дата, место, способ добычи, пол, возраст животного, Ф.И.О. охотника).

Областная комиссия рассматривает представленные документы и принимает решение о выплате вознаграждений и премий: за каждого добытого взрослого волка или волчицу – 3000 рублей, волчонка – 2500 рублей. Выплата производится по предоставлению шкур волков, паспорта, акта о добыче. Бригады охотников-волчатников подтверждают свое участие в мероприятии справкой районной комиссии, заверенной печатью администрации муниципального образования.

Шкуры волков, добытые вне указанного срока, за пределами Иркутской области, скупленные у населения, не принимаются.

Кроме того, для каждой категории участников учреждается по 3 призовых места. Определен размер денежной премии: для бригад охотников-волчатников 1 место – 25 тыс. руб., 2 место – 15 тыс. руб., 3 место – 10 тыс. руб. Для индивидуальных граждан 1 место – 15 тыс. руб., 2 место – 10 тыс. руб., 3 место – 5 тыс. руб.

Критерий отбора – большее количество добытых волков, при одинаковых результатах учитывается половозрастной состав добытых волков и способ добычи.

На счету усольского охотобщества уже есть добытый в этом году волк. Егерь Валерий Крылов при объезде территории обнаружил волчицу и успешно отстрелял ее с 560 шагов. Кроме того, еще три особи волка добыты путем отстрела на той же территории охотугодий в прошлом году. Ангарским охотникам есть с кого брать пример. Приятно, что охотничий азарт подкреплен к тому же материальным стимулом.

Ирина Сутырина

ПРЯМАЯ ЛИНИЯ

Птичий грипп!

16 февраля с 15 до 17 ч. в редакции газеты "Свеча" состоится прямая линия с Главным государственным ветеринарным инспектором по городу Ангарску и Ангарскому району Евгением Назаренко.

Любые вопросы по теме птичьего гриппа вы сможете задать 16 февраля, позвонив в редакцию газеты "Свеча" по телефонам "горячей линии": **52-67-46, 52-24-91.**

Два референдума в один день!

На прошлой неделе во Дворце культуры нефтехимиков прошло собрание городской общественности. Обсуждался вопрос о референдуме по объединению Иркутской области и Усть-Ордынского Бурятского автономного округа. Референдум состоится 16 апреля.

"Согласны ли вы, чтобы Иркутская область и Усть-Ордынский Бурятский автономный округ объединились в новый субъект РФ – Иркутскую область, в составе которого УОБАО будет являться административно-территориальной единицей с особым статусом, определяемым Уставом нового субъекта РФ в соответствии с законодательством РФ?"

В отличие от выборов референдум считается состоявшимся, если явка составит 50 процентов от включенных в списки избирателей. А для принятия положительного решения нужно, чтобы "за" высказались более 50 процентов принявших участие в голосовании. Вопрос в бюллетене будет звучать следующим образом:

До 1993 года Иркутская область и Бурятский округ были единой территорией. Но наступила эпоха суверенизации и деления, не всегда разумного и полезного для населения.

В настоящее время пошел обратный процесс – укрупнения. Выгода очевидна. После объединения Пермской области и Коми-Пермяцкого автономного округа новый регион получил от федерального центра 18 миллиардов рублей. Всего лишь через полгода после воссоединения Красноярского края с двумя национальными округами регион стал лучшим в России по инвестиционной привлекательности.

Кроме того, в воскресенье, 16 апреля, местные власти намерены провести еще один референдум по приданию Ангарску статуса городского округа. Оставаясь поселением, наш город не только стоит в одном ряду с Тайтуркой и Мегетом, но и теряет в год до 300 миллионов рублей.

Александр Дмитриев

Милицию сохраняют! Милицию сокращают?

В течение двух последних месяцев несколько десятков ангарских милиционеров жили в подвешенном состоянии. Стремительно приближался день их увольнения. Дело в том, что 60 милиционеров (в основном сотрудники патрульно-постовой службы) кормились за счет городской казны. Но новорожденный 131-й Федеральный закон запретил муниципальным образованиям финансировать органы внутренних дел.

31 декабря 2005 года появился еще один закон, который великодушно позволил местным властям выделять на МВД деньги, если они, конечно, есть. Бюджет Ангарского района был уже принят несколькими днями раньше. Средства на содержание муниципальной милиции в нем не были заложены. И тем не менее борьба за сохранение муниципалов не прекращалась.

30 января судьба ангарской милиции рассматривалась на самом высоком уровне – у руководителя администрации губернатора Иркутской области Сергея Некрасова. Решено, что областная администрация в марте вынесет этот вопрос на рассмотрение Законодательного собрания. А заместитель председателя ЗС Геннадий Истомин заверил, что решение будет положительным. До марта деньги милиционеры будут получать из районного бюджета. Потом, до конца года, их будет финансировать область.

С 1 января 2007 года вступает в силу Закон о муниципальной милиции. Согласно этому закону все сотрудники батальона патрульно-постовой службы будут уволены из УВД, получат лицензии на охранную деятельность и перейдут в подчинение мэра. Местные власти обеспечат их формой, оружием, транспортом. Кроме того, мэр определяет численность сотрудников ППС. По постановлению президента, их в Ангарском районе должно быть 253. Сейчас – всего 155.

Между тем ангарская милиция уже "потеряла" 35 человек. В минувший четверг сокращена паспортно-визовая служба. Из ее сотрудников формируется федеральная миграционная служба. Теперь все вопросы, связанные с получением российских и заграничных паспортов, прописки и выписки, гражданством, решаются вне стен управления внутренних дел.

Александр Москаль
На фото автора: и.о. начальника УВД Сергей Абагаев разъясняет ситуацию в ангарской милиции

ПЕРЛЫ СЕМИДНЕВКИ

ЛЯПота

Евгений Канухин, глава Ангарска (на открытии нового офиса одной из страховых компаний, ТК "АКТИС", 30 января): ***"Хочу пожелать, чтобы в этом уютном помещении, уютном офисе у вас все слаживалось так, как вы хотите".***

Русский язык – трудная штука. Это вам любой иностранец скажет. И слаживать, пардон, складывать фразы из слов – ой как не просто. Както на открытии в Ангарске автозаправки, где ведущим был Николай Фоменко, Евгений Павлович сказал: "Мы в нашем городе хочим..." Ну что тут такого страшного? А Фоменко давай ерничать: "Ребята, я первый раз вижу такого мэра! Канухина – в президенты!" Столичный снобизм... Как хочим, знаете ли, так и говорим!

Павел Бородин, госсекретарь Союзного государства России и Белоруссии (НТВ, 27 января): ***"Знаете, вот я всяких разных этих самых эспэсовцев и прочих там всяких разных муму слушаю иногда".***

Вот Павел Павлович – и фразу построил чёрт-те как, и муму, оказывается, слушает, и при этом – государственный муж. Так что правильная речь для политика – тьфу и растереть. А интеллигенция там всякая разная придирается...

Сергей Тюнёв

СРОЧНО В НОМЕР

Лучшие школы Ангарска претендуют на миллион рублей каждая

25 января в школе №9 прошел второй этап конкурсного отбора лучшего общеобразовательного учреждения города и лучшего учителя. Цель проводимого национального проекта – поощрить самых достойных крупными денежными премиями.

На первом этапе техническая комиссия, утвержденная распоряжением мэра, провела экспертизу представленных соискателями документов. Участвовать в конкурсе намеревались 44 преподавателя, из них ко второму этапу 11 отсеялись, так как не все критерии отбора были выдержаны. Из 33 нужно было отобрать 14 лучших. Что касается количества образовательных учреждений, то конкуренции не получилось: 4 конкурсанта на четыре проходных места. Это лицеи №1 и №2, гимназия №1, ЦО №8.

Гражданская экспертная группа, оценивающая соискателей на втором этапе конкурсного отбора, состояла из лиц незаинтересованных: представителей высших и средних учебных заведений города, СМИ, общественных организаций, родительских комитетов и выпускников школ. Несколько рабочих групп по состоянию представленной документации и в соответствии с расписанными критериями отбора оценивало претендентов в балльной системе. Смотрели на количество медалей, победителей олимпиад и смотров разных уровней, отсутствие отсева, наличие профильного обучения, здоровье школьников и прочее, и прочее.

По сути, конкурс был состязанием делопроизводным. Забыли указать, что учитель является классным руководителем – минус несколько баллов; уровень обученности, пусть и очень высокий, стал за год хоть на один процент ниже – нет положительной динамики, получи ноль. Эти и другие моменты вызывали среди членов жюри весьма жаркие споры. Присутствующим объяснили, что от них требуется немного – только проставить баллы по представленной документации. Сможет ли такой секретарско-номинативный подход выявить самых достойных? Утешает лишь то, что в конкурсе участвовали самые продвинутые учебные заведения города и самые маститые педагоги.

Следующий, третий этап конкурса пройдет в Иркутске. Каждый из ангарских соискателей – а это 4 учреждения и 14 педагогов – может стать обладателем капитала в 1 миллион и 100 тысяч рублей соответственно. Окончательное решение будет принимать область. Итоги последнего тура подведут в апреле.

Ирина Сутырина
Фото автора

Между тем увы! И ах! Ангарск к ней совсем не готов. Сколько ни бились медики, аргументированно доказывая местным властям необходимость массовой вакцинации, все безрезультатно. Из городского бюджета на прививочную кампанию не было выделено ни копейки. В итоге на сегодняшний день население Ангарска привито лишь на 16,8 процента (всего 38699 человек), в том числе дети – на 10,2 процента (3500 человек). Они-то, по всему, и окажутся самыми уязвимыми перед коварным вирусом.

Эпидемия гриппа ожидается в первой половине февраля

Между тем грипп медленно, но верно наступает на Ангарск. По словам специалиста ГОТУ Роспотребнадзора Ольги Болотиной, с 16 по 22 января в Ангарске было зарегистрировано 1227 случаев заболевания гриппом и ОРВИ (859 детей). Диагноз грипп поставлен пятерым ангарчанам. С 23 по 29 января зафиксировано еще 1236 случаев (796 детей). Вирус гриппа был обнаружен уже у 10 человек. В этом году ситуация значительно обостряется с положением, создавшимся в мире по заболеваемости птичьим гриппом людей.

В связи с этим Главный государственный санитарный врач по Иркутской области П.Кауров подписал постановление "Об организации профилактических и противоэпидемических мероприятий по гриппу птиц на территории Иркутской области". В общем, успокаиваться не приходится. И ведь знали, что так будет. Но, как водится, ждали, пока... большой петух не клюнет.

Жанна Смольчук

Валютный рынок Ангарска

	Доллар США		Евро	
	покупка	продажа	покупка	продажа
БайкалРОСБанк	27,90	28,33	33,60	34,40
Сбербанк	27,90	28,33	33,50	34,40
ИТ-Банк	28,08	28,30	33,75	34,45
Альфа-Банк	27,53	28,30	33,35	34,35
Внешторгбанк	28,08	28,33	33,50	34,40

(по состоянию на 1 февраля 2006 г.)

Прогноз погоды

	Пятница, 3 февраля	Суббота, 4 февраля	Воскресенье, 5 февраля	Понедельник, 6 февраля	Вторник, 7 февраля	Среда, 8 февраля
Осадки	б/о	снег	б/о	б/о	б/о	б/о
Атмосферное давление	738 мм	731 мм	736 мм	741 мм	735 мм	739 мм
Ветер	0-5 м/с (Ю-В)	0-5 м/с (С-В)	3-8 м/с (С-З)	0-5 м/с (С-З)	2-7 м/с (Ю-В)	2-7 м/с (Ю-В)
Температура ночью, °С	–30... –35	–26... –31	–26... –31	–30... –35	–23... –28	–20... –25
Температура днём, °С	–15... –20	–12... –17	–20... –25	–18... –23	–12... –17	–7... –12

Зверство на Совхозной

24 января чуть позже десяти часов вечера киоск, расположенный в садоводстве "Огонек" на Совхозной и обогреваемый "буржуйкой", внезапно стал наполняться дымом. Пытаясь проветрить помещение, 17-летняя продавщица Вера распахнула дверь ларька. Все равно по темноте чужие здесь не ходят...

Доверчивость и стала причиной трагедии. Дымовая труба была заткнута, а крепко сбитый мужчина, ворвавшись в киоск, сбил девушку с ног. Забрал вечернюю выручку, что-то около 1000 рублей, надругался над жертвой, а потом и связал ее. Заметая следы вандализма, плеснул бензином на место преступления и чиркнул спичкой. Пожар быстро собрал людей, они и вытащили из огня серьезно обожженную и полузадохнувшуюся девушку. В Ангарске ей оказали необходимую первую помощь, а позже с 50-процентным ожогом тела и дыхательных органов перевезли в Иркутский ожоговый центр. Сейчас у Веры тяжелое, но стабильное состояние. Ей предстоит долгое и дорогостоящее лечение. Только на лекарственные препараты и заменители крови ежедневно требуется сумма в 10000 рублей. Родные ей помочь не в состоянии – Вера из неблагополучной семьи.

Подозреваемый в разбое и покушении на убийство арестован. Он – уроженец поселка Сосновка, с судимостью, но без работы.

Следствие продолжается.

Александр Огнев

Ангарск убойный

Еженедельно хроника трагических происшествий, имеющих место быть в нашем сравнительно небольшом городе, обрастает всё новыми шокирующими (или уже нет?!) фактами.

25 января около полуночи с колото-резаными ранами грудной клетки в БСМП был доставлен 31-летний житель 8 микрорайона. По подозрению в совершении преступления задержана 34-летняя (ранее не судимая) сожительница потерпевшего.

27 января в городскую больницу с проникающим ножевым ранением в область живота поступила 18-летняя ангарчанка, жительница 59 квартала. Как выяснилось, ранение девушке нанесла её подруга. Таким образом закончились девичьи посиделки "под градусом".

28 января около четырех часов утра в одном из подъездов 95 квартала в тяжелом состоянии с травмой головы был поднят 50-летний мужчина, житель квартала 95 "Б". Потерпевший не контактен.

В субботу же на больничной койке оказался 45-летний житель 17 микрорайона. И тоже – с травмами головы. Мужчина пояснил, что был избит неизвестными возле своего дома, когда возвращался вечером с работы.

29 января в БСМП с множественными ножевыми ранениями лица, плеч и бедер поступил еще один пострадавший от рук уличных проходимцев. Мужчину избили и порезали в 102 квартале в четыре часа утра.

По данным фактам возбуждены уголовные дела (по статье 111 УК РФ), ведется следствие.

• • •

27 января около девяти часов вечера в одной из квартир 14 дома 86 квартала был обнаружен труп 51-летнего мужчины, хозяина квартиры, с ножевым ранением в шею. В ходе оперативно-розыскных мероприятий установлен и задержан подозреваемый в совершении убийства. Им оказался 52-летний брат погибшего, нигде не работающий, ранее не судимый. Родного человека прикончил во время ссоры, возникшей после совместного распития спиртных напитков. Подозреваемый арестован.

Евгения Давыдова

Размер имеет значение

19 января в одной из квартир Цемпоселка была задержана жительница этого же района, 35 лет от роду. Она уже была судима за сбыт наркотиков. На этот раз при ней обнаружено и изъято 14,2 грамма героина.

По данному факту возбуждено уголовное дело по ст. 228 ч. 3 УК РФ, ведется следствие. Ждать суда наркоторговка будет в следственном изоляторе.

Анна Сорокина
(по материалам пресс-службы УВД)

Красть в Ангарске можно всласть

Это местные воры хорошо уразумели. А потому (нередко безнаказанно) продолжают обкрадывать ангарчан: чистят карманы, квартиры, гаражи...

В ночь на 25 января из гаража, расположенного в а/к "Байкал", был похищен автомобиль "Тойота-Королла". Преступники пробрались в бокс путем подбора ключей.

В ночь на 29 января из гаражного бокса в а/к "Привокзальный-2" угнали автомобиль "Тойота-Калдина". Воры взломали гаражные ворота.

В минувшее же воскресенье около семи часов вечера в поселке Мегет своей машины "Тойота-Чайзер", оставленной возле одного из домов, лишилась жительница Ангарска.

Также 29 января была совершена кража в 93 квартале. Из квартиры вынесли телефон, телевизор, документы, золото и другое имущество. Воры проникли в жилище через балкон, видимо, зная, что хозяева будут отсутствовать дома в течение двух дней.

В тот же день в милицию поступило заявление от жительницы 86 квартала, из квартиры которой в вечернее время (пока никого не было в доме) похитили аппаратуру и золото. По горячим следам был задержан 22-летний сосед потерпевшей, ранее судимый. В чужую квартиру он пробрался через форточку.

Несколько дней назад была обворована дача в с/о "Василек". В отсутствие хозяйки преступники завладели ее личными вещами: лопатами, бензопилой, колесами, телевизором и др. Чтобы попасть в гараж, где хранилось все это добро, они умудрились отжать ворота.

Ирина Калмыкова

ПОЖАРЫ

Две версии одного пожара

Утром 28 января в общежитии №21, расположенном в 78 квартале, произошел крупный пожар. Предполагаемой причиной возгорания сотрудники МЧС назвали электрообогреватель, вплотную придвинутый к дивану. Огонь возник в комнате №29.

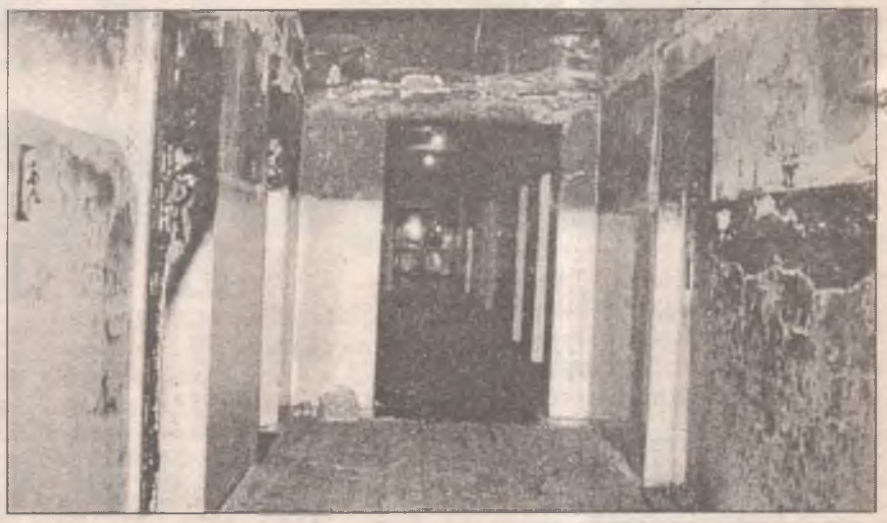

Жильцы же общежития рассказали нашей газете, что, по их мнению, пламя разгулялось из-за непотушенной сигареты. Ночью в комнате была пьянка, – говорят они, – под утро там остался один мужчина. Он заснул и выронил сигарету. Когда загорелся диван, мужчина выбежал в коридор с криком "пожар!"

Расправившись с небольшим помещением, огонь вырвался в коридор и "набросился" на дверь соседней комнаты №16. Находившаяся там с 6-летним сыном женщина решила спасаться через окно. Внизу их приготовились страховать мужчины. Однако мальчик при падении со второго этажа сломал ногу, а женщина, выпрыгнув в окно, зацепилась за подоконник и серьезно травмировалась, неудачно приземлившись. С переломами таза и ступней ног её увезли в БСМП.

По тревоге были подняты шесть экипажей пожарной техники. Сотрудники МЧС эвакуировали 86 человек.

Сергей Сарычев
Фото автора

В огне погиб житель 6-го микрорайона

Пятнадцать человек были эвакуированы во время пожара, произошедшего 25 января в 3-комнатной квартире в Цемпоселке. В итоге одна комната полностью выгорела, хозяева лишились многих домашних вещей. На устранение последствий пожара, восстановление квартиры потребуются немалые средства. Бедным погорельцам остается уповать лишь на милость божью и добрых людей.

А в минувшую субботу, 28 января, огненная трагедия произошла в одной из квартир 11 дома шестого микрорайона. Пожар унес жизнь мужчины 1946 года рождения. По предположению сотрудников ОГПН, причиной возгорания явилось короткое замыкание в электросчетчике.

Светлана Данчинова

Ночной дозор

Дополнительно выводить сотрудников милиции на улицы нашего города в вечернее и ночное время решили руководители УВД Ангарска. Такие меры продиктованы криминогенной ситуацией, сложившейся в городе в последнее время. Как свидетельствует статистика, в Ангарске неуклонно растет количество грабежей. Так, только за двадцать дней текущего года совершено 87 подобных преступлений. Тогда как за весь январь 2005 года было зарегистрировано 55 грабежей.

В основном жертвами преступников становятся мужчины в состоянии алкогольного опьянения, пожилые женщины, а также несовершеннолетние.

"Ночной дозор" в Ангарске уже дал свои результаты. За время несения службы в усиленном режиме (а к таковой привлечены сотрудники различных служб: штаба, дежурных частей, ГИБДД, ОВО, ППС, уголовного розыска, милиции общественной безопасности) число грабежей значительно снизилось. С 23 по 30 января дополнительными патрулями было задержано 30 подозреваемых в совершении данных преступлений. Практически все грабежи раскрыты. Из чего следует, что ночной дозор на улицах Ангарска не просто нужен, он необходим.

Евгения Давыдова

Дети – жертвы, дети – преступники

Как показывает опыт работы ангарского отдела по делам несовершеннолетних, дети и подростки нередко становятся объектами преступлений и не менее часто сами совершают правонарушения. По данным ПДН, в 2005 году в Ангарске возбуждено 36 уголовных дел по фактам жестокого обращения с детьми (для сравнения: в 2004 году таких случаев было зарегистрировано всего 2). За весь прошлый год сотрудники милиции выявили 12 фактов оставления малолетних детей в опасности. По словам заместителя ПДН подполковника милиции Ирины Тарасенко, по всем случаям собраны соответствующие материалы и направлены в суд, который согласно статье 125 УК назначит наказание людям, по вине которых несовершеннолетние оказались в опасных для их жизни и здоровья ситуациях.

В ходе совместной работы с городскими учреждениями образования и здравоохранения инспекторы по делам несовершеннолетних выявили и поставили на учет 466 неблагополучных семей, в которых детям не оказывают должного ухода и воспитания. Такое отношение родителей к своим отпрыскам неизменно ведет к росту детской преступности. За 12 месяцев прошлого года 132 школьника были привлечены к уголовной ответственности, 74 подростка за совершение серьезных правонарушений помещены в центр временной изоляции.

Вера Инёшина

Прокуратура интересуется

В августовском номере "Свечи" мы писали о том, что в течение нескольких лет на берегу Китоя, в районе Калиновки, велась незаконная выборка гравия в промышленных объемах. Уничтожено несколько гравийных кос, экологии Китоя нанесен непоправимый ущерб.

По данному факту наконец-то возбуждено уголовное дело. От замначальника по надзору за исполнением закона в сфере экономики и охраны природы ст. советника юстиции Н.В. Сидоровой пришел официальный ответ о том, что "прокурором г. Усолье-Сибирское 25.12.05 г. возбуждено уголовное дело по признакам преступления, предусмотренного ст. 255 УК РФ по факту нарушения правил использования недр в результате незаконной добычи песчано-гравийной смеси в акватории реки Китой – в районе садоводства "Калиновка-5". Производство предварительного следствия поручено следователю прокуратуры г. Усолье-Сибирское".

А чтобы уголовное дело дошло до суда, пострадавшим жителям Калиновки и другим ангарчанам нужно проявить гражданское неравнодушие – интересоваться, как идет расследование разбоя.

Ирина Сутырина
Фото автора

Несколько лет назад Ангарск пережил дурную моду на звонки псевдотеррористов о заминировании различных зданий. В основном объектами "покушений" оказывались образовательные учреждения. Чьих рук было это дело, понятно. Развлекались нерадивые школьники и студенты, срывая таким образом контрольные работы. На несколько часов работа учреждений была полностью парализована, оперативники с собаками, шепотом матерясь, прочесывали закоулки, классы, коридоры и подвалы, эвакуированная ребятня весело тусовалась в соседнем дворе. Казалось, дурацкий бум прошел. По крайней мере, в нашем далеком провинциальном городе. Но оказалось, что не совсем, а кроме того, не всегда телефонными шутниками были дети...

"ИРКУТСКАЯ ПЛОТИНА ЗАМИНИРОВАНА..."

Лжетеррорист проверил скорость реагирования ангарских силовиков

13 июля 2005 года в 12 часов 14 минут дежурная Единой дежурной диспетчерской службы города приняла странный звонок. Мужчина, не назвавший себя, сообщил ей, что плотина Иркутской ГЭС заминирована и ровно через две недели, 27 июля, будет взорвана.

Разговор с неизвестным удалось растянуть почти на 9 минут. Дежурная ЕДДС не сразу поняла, что звонивший мужчина пьян. Он твердил о том, что **Иркутская плотина заминирована** и это дело рук "черных", а намерения у них самые серьезные, ведь таким образом они борются за свободу своей родины.

Неизвестный собеседник несколько раз повторил, что ненавидит эту страну и ему здесь никого не жаль. Сам он, дескать, живет в Израиле и семья его находится там же. Даже адрес назвал – город, улицу, дом. Нелюбовь к России объяснил так: пять лет отсидел здесь за то, что еврей. Нет, скорее, за то, что украл. Неважно. Важно то, что плотина взлетит. Принимайте меры, сообщайте куда надо. А у него – самолет.

Диспетчер сообщила куда надо в соответствии со своими должностными инструкциями. Диалог автоматически записывался компьютером. По определителю номера

установили телефон звонившего и его адрес.

Уже через несколько минут оперативники знали, к кому в гости они едут. Житель дома №10 квартала 92/93 дверь открыл не сразу. В течение вынужденной паузы опросили соседей. Да, здесь живет Александр Цымбалов, да, частенько выпивает. Через сорок минут великовозрастный шутник все же открыл дверь. И сразу на пороге признался и раскаялся.

Об истоках своей больной пьяной фантазии он рассказывал в этот же день в ФСБ г. Ангарска, ведь "за заведомо ложное сообщение о готовящемся взрыве, создающем опасность гибели людей, причинения значительного имущественного ущерба..." – это их епархия.

Несколько цитат из протокола допроса Цымбалова: *"13 июля 2005 года я находился дома один, выпивал. Около 12.30 я решил позвонить в администрацию города и сообщить о заведомо ложном теракте. Я это хотел сделать из-за того, что мне было скучно, хотел развлечься и посмотреть, как на мое сообщение сработают работники милиции... Я считаю, что правоохранительные органы должны постоянно работать, даже отреагировать на мое сообщение"*.

После таких заявлений оперативники поинтересовались, не состоит ли товарищ на специфическом учете. Александр Цымбалов ответил отрицательно и, в общем-то, был прав: ровно месяц назад его сняли с диспансерного учета в Ангарской городской психбольнице (диагноз – синдром зависимости в результате употребления алкоголя, стадия – средняя). Причина снятия, как утверждает документ, – улучшение. С этим, пожалуй, можно поспорить. Проблемы со здоровьем и неадекватным восприятием действительности у Александра Цымбалова начались давно. В 1992 году в его квартире проживал гость из Азербайджана, который был "негативно настроен в отношении существующего в РФ конституционного строя". В ходе долгих бесед хозяин и его гость за чашкой водки пытались найти ответ на извечные проклятые вопросы. В числе прочих вариантов они обсуждали реальность взрыва плотины Иркутской ГЭС. Очевидно, к общему решению тогда так и не пришли. И вот теперь Александр Цымбалов вдруг вспомнил тот незаконченный разговор и решил в пять минут проверить, все ли у нас в порядке, и заодно работу правоохранительных органов и разных служб безопасности.

Ответ на свой вопрос он получил через тридцать минут, когда его усадили в казенный автомобиль. А запущенная им дезинформация все это время отвлекала чужие силы, время и средства на проверки, совещания и прочие мероприятия.

Так, сотрудниками службы безопасности "Иркутскэнерго" было проведено внеплановое совещание. В результате чего было принято решение усилить внутриобъектовый режим, а именно – провести дополнительную проверку технических средств, пропускного режима и несение службы охранниками. В результате телефонной шутки служба безопасности "Иркутскэнерго" работала в усиленном режиме с 13 по 27 июля 2005 года. Если бы о сообщении об угрозе взрыва узнали работники Иркутской ГЭС, то это повлекло бы за собой приостановление производства, эвакуацию людей.

Дурная шутка обошлась Цымбалову в наличие судимости и приговора за совершение преступления, предусмотренного ст. 207 УК РФ. Суд назначил ему наказание в виде 1 года 2 месяцев исправительных работ с удержанием 10 процентов из заработка в доход государства. Отягчающих обстоятельств в действиях Цымбалова суд не усмотрел, смягчающие обстоятельства – признание своей вины и раскаяние в содеянном – присутствуют.

Помнится, профессор Преображенский у Булгакова настоятельно не рекомендовал читать во время обеда советские газеты. Наверное, не многое изменилось за прошедшие десятилетия, если в начале XXI века скучающий российский гражданин, наслушавшись и насмотревшись, по его признанию, новостей о чрезвычайных происшествиях, происходящих на Кавказе, так на них реагирует. Есть о чем задуматься...

(Фамилия героя изменена.)

Ирина Сутырина
Фото Олега Романова и автора

СИТУАЦИЯ

Рекордсменом по побегам был ангарчанин

Как-то попалась под руки книга "Сто великих побегов". Это рассказы о людях, бежавших из-под стражи, из тюрем, лагерей и других казенных мест. Книга, откровенно говоря, не очень интересная. Подумаешь, швырнул заключенный в глаза охраннику горсть перца и кинулся в бега. А вот в Ангарске жил когда-то по-настоящему великий беглец – Мишка-цыган. Действительно профессионал.

Первый раз он ушел прямо из здания суда. После оглашения приговора милиционеры повели его в конвойное помещение. Но по пути он внезапно на глазах опешивших конвоиров повернул в сторону парадного выхода и выскользнул на улицу.

Второй раз Мишка сбежал прямо из автозака. Пока спецавтомобиль пылил из Ангарска в областной следственный изолятор, Мишка то ли зубами, то ли ногтями отогнул жестянку и, словно птица, выпорхнул на светофорной остановке.

Третий "подвиг" Мишка совершил в группе заключенных, бежавших через подкоп. Мишка выполнял роль проводника. Он хорошо знал город и довел группу до конспиративной квартиры.

Не прошло и суток, как беглецов накрыли. Но Мишке удалось спастись. Когда в квартиру ворвался спецназ, он успел спрятаться в заранее приготовленном тайнике. Задержанных пересчитали по головам, обнаружили "недостачу", но было уже поздно. Мишка успел испариться. Это, пожалуй, был его четвертый побег.

Через несколько недель рекордсмена-побегушника взяли на мелкой краже. На этом карьера его завершилась. Но право попасть в книгу "Сто великих побегов" он все-таки заслужил.

Александр Дмитриев

Некоторое время назад вместе с комиссией ЖКХ я побывала в нескольких городских подъездах, претендующих на звание «лучший». Царившей там красоте можно было по-хорошему позавидовать – вазоны с цветущей зеленью, тюль на окнах, картины на стенах... Везде бы так!

Недавно по воле случая я вновь посетила один из подъездов-конкурсантов. Каково же было мое удивление, когда вместо былого великолепия я увидела лишь голые стены и одну покосившуюся кадку с увядшими традесканциями. «Не прижилась у нас красота. Порастащили все, сволочи окаянные!» – с горечью сказала мне бабуля, которую жильцы назначили старшей по подъезду.

Картины, которые невозможно украсть

Оригинальный способ защиты подъездного убранства от непорядочных посетителей придумал известный ангарский художник Виктор Фатеев. Правда, на воплощение идеи у него ушло больше года, потрачено несколько литров дорогостоящей художественной краски. Благодаря стараниям художника на стенах появились живописные натюрморты, пейзажи – и подъезд стал неким подобием выставочного зала.

– Виктор Емельянович, а как соседи отнеслись к вашему настенному творчеству? – спросила я у создателя сего великолепия.

– Одобрительно. Правда, поначалу они часто стояли рядом и наблюдали за тем, как я работаю. Я понимаю, им было интересно узнать, что же в итоге появится на стене лестничного пролета или рядом с их входной дверью. Это в какой-то мере отвлекало от творческого процесса, поэтому я старался писать, когда никого не было.

– Ваши коллеги, наверное, были удивлены. Ведь если бы вы написали те же самые картины на холсте, могли бы прилично заработать.

– Мои друзья поняли меня. Они ведь знают, что я никогда не гнался за большими деньгами и большинство своих работ попросту раздарил. Самое интересное, что за все время я ни разу не пожалел об этом. Ведь не зря говорится – большую радость испытывает тот кто дарит, а не тот кто получает подарки. Я не вижу ничего феноменального в том, что украсил картинами свой подъезд. Мне просто приятно доставлять радость окружающим. В этом мое предназначение как художника.

– Мне известно, что кроме своего подъезда вы оформляли стены в ангарских школах.

– Да, действительно, мое художество можно увидеть в школах №10, 38, 39 и других местах. Порядка шестисот работ находится в частных коллекциях. Очень сожалею, что после реконструкции бывшего кинотеатра «Пионер» было уничтожено моё художественное панно. Думаю, многие ангарчане помнят его, оно было размером 9х9 метров и располагалось на самом видном месте. Там был изображен фантастический мир с причудливой живностью и растительностью. Сегодня эту картину можно увидеть только на фотографии.

– Скажите, а над чем работаете сейчас?

– Планов у меня воз и маленькая тележка. Недавно вернулся из Байкальска, лицезрел жемчужину Сибири. Зимний Байкал – это сказка. Чего стоят застывшие волны – хрустальные ледяные торосы! Вернулся в Ангарск с кучей эскизов,

вдохновленный разными идеями. Помимо этого я готовлю цикл картин на фантастическую тему.

* * *

Возвращаясь к теме подъездов. Красота, созданная руками Виктора Фатеева, заслуживает восхищения и бережного отношения. Поэтому во время ремонта маляры ЖЭКа, дабы не испортить картины, оклеили их по периметру пленкой. Таким образом удалось сохранить в первозданном виде все натюрморты и пейзажи. Однако Виктор Емельянович, критично осмотрев их, решил в ближайшее время вновь «поколдовать» над картинами, слегка освежить их, добавить новые краски. Недоработок Виктор Фатеев не терпит даже в настенных картинах. Такой уж он мастер.

***P.S.** В прошлом году ангарские "пилоты" провели ремонт если не во всех, то в большей части домов. Однако сохранить чистоту удалось далеко не везде. И тут уже вина не жилищников, а самих жителей и их гостей. К примеру, в одном из подъездов 9-го дома 7 микрорайона буквально через неделю после ремонта на свежеокрашенных стенах появилась надпись, мягко говоря, неэтического содержания. Сие послание было намалевано масляной краской и адресовано хозяйке одной из квартир. По словам соседей, у нее часто собираются развеселые компании. А пьяные попойки, как правило, завершаются потасовками. Привлечь к ответственности нарушительницу покоя пока никому не удавалось. Но если бы оставшиеся 19 квартир взялись за наведение порядка, то можно было бы приструнить выпивоху, а после цветы в вазонах выращивать и картинами стены украшать...*

Светлана Данчинова
Фото автора

Введение в оборот транспортных карточек для федеральных льготников остается актуальным и вызывает много вопросов у ангарских пенсионеров. Мы обратились за разъяснениями к руководителю группы ЕДВ Управления Пенсионного фонда РФ в АМО Зое Потаповой.

Федеральные льготники привыкают к транспортным карточкам

– Зоя Александровна, расскажите, пожалуйста, что за транспортные карточки стали получать наши пенсионеры-льготники?

– С 1 января 2006 года был изменен порядок предоставления федеральным льготникам услуги по проезду на пригородном транспорте. Главной причиной введения нового порядка выдачи бесплатных проездных документов стало предоставленное пенсионерам – федеральным льготникам с 2005 года права выбора между набором социальных услуг (НСУ), куда входит и проезд на пригородном железнодорожном транспорте, и его денежным эквивалентом. Для упрощения процедуры было принято решение выдавать карту транспортного обслуживания, которая является основным документом при получении бесплатных пригородных билетов – разовых и сезонных. Однако пенсионеры, отказавшиеся от набора социальных услуг, должны приобретать билеты за свой счет на общих основаниях. Сегодня рассылкой транспортных карточек занимается ОАО "Российские железные дороги" через "Почту России".

– Как выглядит транспортная карточка и как ею пользоваться?

– Карточка именная, в ней содержится информация о льготнике – ФИО, категория льготы, СНИЛС (страховой номер индивидуального лицевого счета). Срок ее действия один год.

Я особо подчеркиваю, что транспортная карточка необходима льготникам для реализации права на бесплатный проезд поездами пригородного сообщения. Но она не является проездным билетом, а только основанием для получения в железнодорожных кассах бесплатных разовых или абонементных проездных документов (билетов) на проезд в железнодорожном транспорте пригородного сообщения в 2006 году. Карточка предъявляется в кассы непосредственно перед поездкой. При себе обязательно нужно иметь паспорт, а инвалидам – еще и справку, выданную бюро медико-социальной экспертизы.

– Если федеральному льготнику еще не доставили карточку, а ему очень нужно воспользоваться электричкой, куда ему обратиться – в Пенсионный фонд?

– В Пенсионный фонд обращаться не следует. Я уже говорила о том, что карточки доставляются адресатам "Почтой России". Поэтому по вопросу получения карточки льготнику нужно обращаться на почту. Напомню, что все неврученные карточки будут находиться в почтовых отделениях до 1 апреля 2006 года.

Подготовила
Дина Светлова
Фото автора

У детей-инвалидов отобрали автобус

Новый 2006 год сразу же по-собачьи оскалился на нужды ангарских детей-инвалидов. У них и у защищающей их общественной организации "Ассоциация родителей детей-инвалидов" и так хватает проблем. Семья, в которой воспитывается ребенок-инвалид, получает на уход за ребенком всего 144 рубля в месяц. Ассоциация же, возглавляемая Светланой Савиткиной, старается им помочь, ищет спонсоров. Второй год пытается повлиять на власть в пользу открытия в городе центра Дикуля и центра дневного пребывания инвалидов старше 18 лет.

Но главное горе – у детей отобрали автобус. Тот автобус, на котором они много лет ездили в Иркутск в школы-интернаты для слепых, глухонемых и детей, страдающих ДЦП. В бюджете города, по словам Светланы Николаевны, просто не нашлось денег на содержание этого транспортного средства. А чиновники ссылаются на закон, по которому детей-инвалидов обязаны бесплатно возить электрички. Но в электричку с инвалидной коляской практически невозможно залезть.

И таких детей в Ангарске – 20 душ. И каждый понедельник они мерзнут на остановках, добираясь до железнодорожного вокзала, а потом – до иркутских интернатов.

Поэтому Ассоциация родителей детей-инвалидов и требует сегодня от власти: верните автобус детям!

Александр Огнев

Внимание – конкурс!

Редакция газеты "Свеча" со 2 февраля по 2 марта проводит конкурс-эссе на тему: "С любовью к маме!" Пусть это будут самые нежные, самые теплые, самые сердечные слова в прозе или стихах.

Объем работы – не более одного печатного листа.

В конкурсе могут принять участие учащиеся 8-11 классов.

Лучшие работы будут опубликованы, и, конечно, редакция газеты вручит призы!

Ангарская тюбетейка

Исторический памятник нашего города находится на грани уничтожения

Стоит в чистом поле избушка не на курьих ножках, но тоже напоминает нечто из детской сказки. Невысокая, с двумя трубами, с четырьмя маленькими окошками и узкой дверью. Кажется, что где-то внутри этой странной круглой хижины и впрямь спрятана история необыкновенная, почти сказочная, почти забытая...“Избушка, избушка, встань к лесу задом, а ко мне передом, расскажи мне про время то давнее, поведай, как строился град Ангарский!”

А ведь был такой замысел – чтобы избушка эта, жилище первых строителей Ангарска, помогала детям лучше узнавать историю своего города. По словам директора Музея Победы Ларисы Давыдовой, в планах создателей краеведческой экспозиции, которая открыта для посетителей с июня 2005 года и сейчас активно пополняется новыми экспонатами, было размещение большого макета юрты. Планировалось, что в стенах музея будет размещена только половина такого домишки в натуральную величину. В его стенах сотрудники Музея Победы хотели восстановить обстановку начала 50-х годов прошлого века. Все должно было выглядеть так, как существовало в те давние времена. На окошках простенькие занавески, на столе – пузатый самовар, некрашеные стены украшены только блеклыми черно-белыми семейными фотографиями. Юные посетители экспозиции, рассматривая через небольшие оконца юрты её незамысловатую обстановку, могли много интересного узнать про непростую, но интересную жизнь своих предков, 55 лет назад начавших строительство нового города возле Ангары и крупнейшего в Сибири комбината. За строительство дощатого макета взялись активисты из ангарской исправительной колонии №2. Руководство ИК пообещало сотрудникам музея, что восстановленная по фотографиям и эскизам старожилов экспозиция совсем скоро займет свое место в краеведческом уголке. К сожалению, с момента того обещания прошло уже немало времени, а о готовности макета даже и думать не приходится. Если бы наши предки полвека назад вели строительство такими же темпами, то мы бы, наверное, и по сей день обитали не в благоустроенных многоэтажках, а в таких вот юртах...

По словам историка музея Раисы Безимовой, которая свое детство провела в подобной юрте, в одном таком шатерообразном деревянном домишке проживало четыре семьи. Каждая имела свой вход в жилище, две печки делили пополам с соседями. На половину юрты могли претендовать только многодетные семьи, остальные довольствовались четвертинкой. А рабочие так и вовсе жили кучно – каждый в юрте, как в общежитии, имел только свою кровать. Холодные дощатые жилища утепляли по-разному, в проем между двойными стенами сыпали шлак или опилки, изнутри обивали тканью. Первые юрты были завезены в Ангарск из Финляндии, чуть позже выпуск дощатых домиков был налажен в Соликамске, там их делали такие же заключенные, которые немало сил отдали строительству Ангарска. Там, где сейчас стоят многоэтажки и частные дома в Байкальске, Северном, 95 квартале, в районе Центрального рынка, когда-то и размещались юрты, этакие домики-тюбетейки. Раиса Николаевна вспоминает, что, несмотря на стесненность и массу неудобств, первые ангарчане жили в юртах дружно, интересно, а вышитыми шторками и связанными ковриками старались хоть как-то украсить убогий интерьер. Юрты просуществовали в Ангарске 16 лет, последняя была снесена в 1968 году в 95 квартале, когда расчищали место под строительство пятиэтажки (сейчас там на первом этаже располагается станция переливания крови).

Нынешним школьникам вся эта история про домики-юрты и впрямь кажется сказкой. Чтобы наглядно продемонстрировать жилище первостроителей Ангарска, художник Музея Победы Надежда Гришечкина сделала небольшой, в несколько десятков раз уменьшенный макет юрты. Не раз приходилось наблюдать, что именно этот экспонат больше всего привлекает внимание юных посетителей краеведческой экспозиции. Остается надеяться, что вскоре стараниями умельцев из ИК здесь появится и его увеличенный собрат.

Впрочем, юрту можно увидеть и сейчас, да не в макетном виде, а в самом что ни на есть натуральном. Не все живущие в Ангарске знают, что в пойме Китоя, на территории казачьего лагеря, в так называемой “сковородке”, сохранился единственный экземпляр дощатого домика 50-х годов прошлого столетия. Впрочем, сохранился – понятие в данном случае весьма относительное. При ближайшем рассмотрении оказалось, что юрта находится в плачевном состоянии и может развалиться от дуновения ветра. Стекол нет, в крыше зияет огромная дыра, стены тоже кое-где имеют просветы, внутри грязь, хлам, запах тления, на полу – красноречивые следы коровьего посещения. И без эксперта понятно, что уникальный памятник ангарской истории находится на грани исчезновения. Ещё немного – и о нем будет напоминать лишь куча сухих досок. А держится он только благодаря тому, что находится в отдаленной местности, обнесенной невысоким забором. Хулиганистая шпана нередко наведывается сюда, и сегодня, как ни печально, только им доступен этот памятник, от всех остальных он скрыт забором.

Какова дальнейшая судьба юрты? Кто должен взять на себя обязанность по сохранению памятника? И где он должен быть размещен? Лариса Давыдова считает, что юрте вполне нашлось бы место и в парке Победы. Главное – грамотно организовать её реставрацию и перевозку на постоянное место жительства, удобное для посещения горожан.

Только есть ли надежда, что в юбилейный для Ангарска 55-й год его существования и, как многие считают, процветания единственная уцелевшая юрта займет, наконец, в истории и территории города достойное место? Как бы за праздничными торжествами не забыть уделить внимание и этой мелочи...

Вера Инёшина
Фото автора

Архив трещит по швам

12 ноября 1957 года в Ангарске впервые был создан городской архив. За время его существования было собрано множество ценных исторических документов, некоторые из них датированы началом прошлого века.

В 2000 году ангарский филиал облгосархива получил статус муниципального, в то время он располагался в одном из кабинетов городской мэрии. Понятно, что имеющейся площади было недостаточно для нормального хранения большого количества документов. Вскоре вопрос о расширении площади был решен положительно, архиву выделили отдельное двухэтажное здание в 47 квартале.

Сразу после переезда пять сотрудниц учреждения во главе с начальником Альбиной Лузгиной взялись за работу. Они привели в порядок всю имеющуюся в наличии документацию, систематизировали архив личного состава ликвидированных предприятий, организовали сбор и обработку новых документов.

• • •

В прошлом году архив пополнился данными о ликвидированном предприятии «Китойлес». Документы, имеющие богатую вековую историю, находились в ужасном состоянии. Они хранились в заброшенном здании. Впоследствии кто-то взломал дверь в помещении, где хранились бумаги, и ради копеечной наживы вывез их в нелегальный пункт приема макулатуры. Вернуть документы удалось только с помощью сотрудников УВД Ангарска. Между тем в толстых папках содержалась ценная информация о лесоперерабатывающем предприятии, организованном в начале 19 века и называвшемся сплавной конторой. Есть предположение, что часть исторических документов «Китойлеса» хранится у частных лиц в поселке Тальяны.

Сегодня услугами ангарского архива пользуются школьники, студенты, научные работники и обычные горожане. Фонд личного архива ангарчан ежегодно пополняют письма, фотоальбомы, предметы быта. Здесь хранятся некоторые рукописи известного ангарского писателя Валерия Алексеева, архив коллекционера Юрия Лукьянова, художника Альберта Кусса, ветерана Великой Отечественной войны Ивана Лукогорского и много других.

– Передать в фонд документы своих родственников, а также старинные предметы домашнего обихода может любой желающий, – говорит Альбина Лузгина. – Таким образом нам удается сохранить многие исторические вещи. (Авт. – Кстати, процедура приема совершенно бесплатная.) Принятым вещам и документам присваивается индивидуальный номер, сведения о них заносятся в госреестр. При необходимости мы предоставляем их в библиотеки, музеи.

• • •

В 2005 году в архиве произошло много положительных изменений. К примеру, на средства, выделенные из местной казны, была установлена пожарная сигнализация, полностью заменена старая электропроводка, а также установлена компьютерная сеть, налажено освещение и приобретена новая мебель. Казалось бы, дела в городском архиве обстоят просто отлично. Но, увы, стоило решить одни проблемы, как тут же возникли новые.

Здание 50-х годов постройки находится в аварийном состоянии, оно буквально рушится, по стене проходит сквозная трещина. Однако для того, чтобы здание было официально признано аварийным, необходимо провести специальную экспертизу. Лицензированная организация просит за эту работу 54 тысячи рублей. Естественно, что таких средств у архива нет. Нет их и на приобретение кондиционеров, необходимых для поддержания определенной температуры и влажности в восьми хранилищах.

Беспокойство вызывает и то, что в настоящее время помещение архива заполнено на 92 процента. Оставшейся площади хватит всего лишь на год работы.

Как бы то ни было, администрация города озадачена названными проблемами и ищет пути для их решения. Было бы справедливо, если бы в год 55-летия Ангарска архив переехал в здание, соответствующее требованиям. Город должен сохранить свою историю.

Светлана Данчинова
Фото автора

В некоторых оценках и исследованиях современности просто не обойтись без хотя бы краткого исторического экскурса.

Советская власть, только возникнув, тут же отделила церковь от государства. Негоже кому-то еще покушаться на верховную идеологию, пусть даже этот "кто-то" – институт церкви, и существовал он на российских просторах аж девять веков! Запретить веру и церковь не могли – боялись низовых бунтов и объединения конфессий в борьбе против большевиков. Но пустить православие в свободное финансовое плавание – другое дело! Пусть церковь, доказывая свою необходимость массам, живет на пожертвования и так уже обнищавшего до крайности населения.

Советская власть канула в Лету, но единство церкви и хозрасчета осталось. Более того, развитие рыночных отношений и даже определенная их реклама не могли обойти церковь.

Многим ангарчанам памятен прямой эфир с протоиереем Ангарского храма Святой Троицы отцом Владимиром (Килиным), транслировавшийся по местному телевидению. И памятно то, как резко отреагировал отец Владимир на вопрос о стоимости обрядов таинств. Отец Владимир ответил, что деньги берутся не за проведение треб, а принимаются как добровольные пожертвования на содержание храма.

Прейскурант веры или веяние времени?

Заинтригованный такой ситуацией, я недавно заглянул в Ангарский храм Святой Троицы в четвертом поселке.

На стене. Вязью. Очень аккуратно:

Требы

Крещение – 300 рублей.

Отпевание – 300 рублей.

Сорокоуст – 100 рублей.

Панихиды: именное упоминание – 2 рубля, полное – 20 рублей, полугодовая – 150 рублей, годовая – 300 рублей.

Иконы, ну пусть копии икон, для домашнего употребления продаются за 150-200 рублей. И на что же входящий крестится: на лики святых или на приклеенные ценники? А дальше и налево вообще сталкиваешься с невиданным: с прейскурантом на отправление таинств! Вдумайтесь: расценки на таинства! А Христос гонял торговцев из храма! И я считаю, что был абсолютно прав.

"12. И вошел Иисус в храм Божий и выгнал всех продающих и покупающих в храме, и опрокинул столы меновщиков и скамьи продающих голубей,

13. И говорил им: написано: дом Мой домом молитвы наречется, а вы сделали его вертепом разбойников..." (от Матфея, гл. 21).

Пример хрестоматийный, широко известный и православной, и атеистической (если такая еще осталась! – А.О.) публике. На днях журналистская судьба занесла в губернскую столицу, довелось поговорить со священниками церкви Николая Чудотворца. Да, церковные свечи и прочие атрибуты веры реализуются в притворах, но они ни в рекламе, ни в ценниках не нуждаются. Приход слаженный, со знаниями в церковных делах и службах. У отца Андрея из Крестовоздвиженской церкви примерно та же точка зрения: информация для верующих (как для давно обретших Бога, так и для новообращенных) должна быть в храме. Просвещение, вплоть до настенного размещения, обязано сопутствовать и проповеди, и молитве. Но оно не должно быть навязчивым и навлекать на неокрепшие души думы о Маммоне, о суетном денежном мире... Хотя именно в нем и приходится жить большинству прихожан.

Итак: цены и церковь. Могут ли они сосуществовать под одной крышей? Иркутское духовенство, пусть мягко, но все же пытается противостоять навалу цифири на церковном фронте. В Ангарске же бытует и несколько иное мнение. Отец Владимир (Кузьминых) так озвучил его от себя и от всего ангарского клира:

– *Ценник в церкви предназначен для людей, которые в первый раз пришли в храм. Которым многое здесь непонятно и неизвестно. Чтобы им было легче ориентироваться в том, что и сколько стоит – панихида, отпевание, крещение... Но все – в разумных размерах. Если же человек не может заплатить эту цену, то по собеседованию со священником он может заказать требу бесплатно. То есть существует своеобразная организация как платежа, так и неплатежа по данной схеме, по данному таинству. Эта же схема есть и ориентир для людей, которые хотят, чтобы строился храм, чтобы в храме были дорогие вино и ладан. Да и материал для икон нынче недешев...*

Признаем, в трезвом рационализме отцу Владимиру не откажешь. В заботе о достоинстве церкви и прихода – тоже.

– *Все в мире приобретается за определенную плату: за духовную и финансовую. И если людям не в тягость платить эти деньги, они спокойно относятся и к ценникам, и к ценам. И спокойно расплачиваются по прейскуранту. Хотят дать больше – кладут в копилку, жертвуют на общую свечу, приносят на жертвенный стол, куда собирают и продукты для бедных. Бедных у нас много, а верующие бедные видят в церкви помощника. Здесь напитываются и одеваются. А на какие средства? Да в том числе и на те, что платятся за требы. А в церковные копилки, бывает, опускают и мусор, и письма с нападками на церковь.*

Но ведь, наверное, такая же история и в иркутских церквях, а прейскурантов на церковные службы по храмовым стенам не висит...

– *В каждом приходе – свои традиции.* – Отец Владимир непоколебим. – *Кому церковь – не мать, тому Бог – не Отец. Церковь едина, но каждый приход имеет свои обычаи, которые кому-то из верующих могут нравиться, кому-то – нет. Человек волен поменять приход или обратиться в более высокие церковные органы, чтобы разобраться в какой-то спорной ситуации. Но хотелось бы, чтобы люди, уважая светскую власть, уважали и духовную с ее общими канонами и местными обычаями. И понимали бы те мирские обстоятельства, внутри которых приходится работать церкви...*

• • •

Вот так. Доходчиво и убедительно. Легко и доказательно. И все же уклончивость иркутских священников не покидает сознание. Да и потом, если верить Матфею, торговля в храме все же вещь неприемлемая...

Или старые институты, стремясь к модернизации, резко, но конструктивно врезаются в завтрашний день? И как "пилоты" в ЖКХ, так и ангарский приход оказался "впереди России всей"? Вполне возможно. Но порою нужны, наверное, и такие исследования в жизни, которые сегодня лишь добавят вопросов. Для того, чтобы завтра ответ искался легче, умней и праведней.

Александр Огнев
Фото автора

НА КОНКУРС "ДОМАШНИЙ ДЕТЕКТИВ"

Герострат из квартиры напротив

Хочу рассказать читателям "Свечи" странную историю, которая произошла несколько лет назад.

Мы тогда жили в 9 микрорайоне – я и двое моих сыновей. Квартира наша была на третьем этаже, подъезд, в общем-то, благополучный, соседи нормальные. И тут в квартиру напротив заезжают новые хозяева: женщина лет сорока пяти и ее дочь лет семнадцати.

Сначала все было спокойно. Увижу новых соседей – поздороваюсь. И не более того. Надо сказать, что тогда мы выписывали пару-тройку газет и журналы. И остальные соседи тоже выписывали. По почтовым ящикам в те времена особо не пакостили, моды такой не было.

И вдруг как-то вечером иду с работы, захожу в подъезд, чую – горелым пахнет, поднимаюсь на второй этаж и вижу закопченные почтовые ящики. Не все двадцать, но добрая половина из них точно пострадала, в том числе и наш. Открыла его, вытащила остатки обгоревшей газеты, пожала плечами: кому это надо? Открываю свой замок – тут распахивается дверь соседки, она выходит на площадку и начинает возмущаться. Я ей составила компанию на пару минут, затем мы разошлись по квартирам. Через несколько дней ситуация повторяется, причем подожжены те же самые ящики. И опять встречаю на площадке ее, Нину. Она снова возмущается и рассказывает, как тушила пламя. А я ее слушаю и думаю: что-то с этим надо делать, как-то умудриться укараулить хулиганов.

Помню, грешила я почему-то на пацанов из соседнего подъезда. Но сидеть целенаправленно весь день дома и прислушиваться к тому, что происходит в подъезде этажом ниже, этого я себе позволить не могла: кто за меня работать будет?

И вот как-то через несколько дней снова иду с работы – в подъезде привычный костровый аромат. Дома был старший сын, он в этот день приболел и в школу не ходил. Только я зашла в квартиру, а он мне с порога:

– Мама, представляешь, я сегодня поджигателя застукал. И знаешь, кого? Соседку нашу новую, тетю Нину. Пошел почту проверить, спускаюсь по лестнице потихоньку в тапочках, вижу – тетя Нина стоит возле ящиков ко мне спиной, чем-то увлеклась не на шутку. Смотрю – в руках у нее горящая бумага, и она ее в чужой ящик толкает. Я ей громко так говорю: "Тетя Нина, что вы делаете?" Она от неожиданности дернулась, побледнела и через несколько секунд выдавила из себя: "Не видишь, опять кто-то поджег, а я тушу". А сама спички в карман халата прячет.

Больше сын ее ни о чем не спрашивал. И я тоже не стала с ней разбираться: как-то неудобно было за нее, ведь взрослая женщина, с виду нормальная. Наверное, у нее все же что-то с головой не в порядке было.

Поджоги, слава Богу, с тех пор прекратились. Когда мы с ней встречались ненароком в подъезде, она всегда глаза в пол опускала и быстро проходила мимо. Может, так она мстила людям за свое одиночество?

Елена Владимировна

Мэром Ангарска будет химик, а президентом России – Жириновский

Как корреспондент "Свечи" гадал на тарелочке

Слова покойной бабушки

Болеть скучно. Особенно когда сидишь с перебинтованной ногой и выползаешь из дома лишь на перевязку. Одна радость – друзья не забывают. В один из вечеров ко мне заскочили мои закадычные подружки Маша и Лена. Уселись на кухне, перемыли косточки знакомым: кто с кем поссорился, кто кому замуж предложил... Я лишь усмехался на их охи и ахи, как вдруг услышал такое, от чего поперхнулся чаем.

– Представляешь, Сань, – поведала Лена. – Маринка Никитина недавно общалась с покойной бабкой, и та ей сказала, что Маринка вообще замуж не выйдет!

Я обалдел:

– Как это – «общалась»?

– Ну, не с самой бабушкой, а с ее духом, – пояснила Лена беспечно, словно речь шла о чем-то обыденном.

– Ты что, никогда не общался с духами? – просекла ситуацию Маша.

– Н-н-нет, – честно признался я (с глазами на лбу). – А вы?!

– Да миллион раз! Хочешь, прямо сейчас спиритический сеанс устроим? – Девчонки сдвинули со стола кружки. – Тащи бумагу, ручку, тарелку и свечку!

Чудеса начинаются

Я человек трезвомыслящий, к появлению духов на собственной кухне отношусь скептически. Но поглядеть, будет ли тарелка сама по столу ездить, было любопытно.

Машка с Ленкой расчертили оранжевым маркером кусок ватмана: посередине – круг, внутри по периметру – русский алфавит. В центре крупно – слова «да» и «нет». А по вертикали – цифры от 0 до 9. На тарелке из столового набора производства ГДР была торжественно изображена оранжевая стрелка. Чиркнув спичкой, Лена зажгла свечу. Марья выключила свет и плотно прикрыла дверь на кухню.

Вдруг девушки стали дружно расстегивать молнии на юбках.

– Ничего не должно быть застегнуто, – прошептала в полумраке Лена.

– А на мне ничего и не застегнуто! – пискнул я на всякий случай. И даже оттопырил на себе спортивные штаны.

Раздались характерные щелчки: под свитерами расстегивались лифчики.

– А снимать ничего не надо? – живо поинтересовался я.

– Не язви, – ответила Маша. – Лучше убери из комнаты часы. И открой форточку: дух должен свободно влететь и вылететь!

Классики на ангарской кухне

– Кого вызовем? Учти: не все духи приходят охотно.

– Кого хотите, – отмахнулся я. – Хоть Фредди Меркьюри, если он по-русски ответит...

– Ко мне в прошлый раз Лермонтов приходил, – вспомнила Маша. – Может, его?

Решили Пушкина вызывать. Дело оказалось элементарным. Повторили три раза: «Вызываем дух Александра Сергеевича Пушкина!», а потом еще три раза: «Дух-дух, войди в круг!» После чего – я не поверил своим глазам! – тарелка вдруг заворочалась на месте и нехотя двинулась в оранжевый круг. Я едва касался её кончиками пальцев, и она легко ускользнула из-под моих рук. Пальцы Лены тоже практически не прикасались к тарелке. Машины лежали на ней увереннее, но вряд ли она могла в одиночку двигать её по столу – слишком скользкая...

– Александр Сергеевич, хочешь ли ты ответить на наши вопросы? – В голосе Лены проскользнули интонации работницы загса, «брачующей» молодоженов.

Тарелка крутанулась по дуге и повернулась стрелкой к слову «нет». «Чертовщина какая-то!» – промелькнуло у меня в голове.

– Прости, что потревожили! – извинилась Маша. И девчонки хором продекламировали три раза: «Дух-дух, выйди из круга!»

Тарелка послушно переползла на исходную позицию за кругом. Лена подхватила её и постучала донышком о край стола, словно стряхивала с неё что-то невидимое.

– Не захотел разговаривать! – Маша разочарованно щелкнула пальцами. – Давайте еще кого-нибудь попробуем.

– Надо кого-нибудь с трагической судьбой, – многозначительно предложила Лена. – Достоевского там или Есенина...

Мне было слышно, как в подъезде кто-то спускается по лестнице. «Что обо мне подумают соседи?» – забеспокоился я. Но тут же снова уставился на тарелку. На этот раз она даже не шелохнулась.

– Чего это она не двигается-то? – встревожился я.

– Не знаю. А-а... Дверь открылась!

Я обернулся. Дверь в комнату действительно приоткрылась.

– И что теперь? Достоевский навсегда поселится в моей квартире? – запаниковал я.

– Не дрейфь, он здесь даже не появился, – заверила Лена.

Любителям флирта место в аду

Бабуля оказалась болтуньей. Видать, соскучилась на том свете по живому общению. Тарелка резво влетела в круг и заелозила по алфавиту.

– Бабуль, ты в раю или в аду? – обрадовалась Ленка.

«В раю».

– А деда с тобой?

«В аду».

– За что?!

«Флирт».

– А когда конец света? – тупо спросила Марья, пока мы переваривали бабкин «прогноз».

«В 2016 году».

– А во сколько лет я умру?– встряла в разговор Лена.

«В 78 лет».

– А кем я буду после вуза? – поинтересовалась Маша. Тарелка «затормозила»...

– Саш, спроси ты чего-нибудь! – толкнула меня в бок Лена.

– Гм... Бабушка Аня, – начал я предельно вежливо. – Э-э-э... не вырастет ли моя зарплата в этом году?

– Да, мама говорила, что дед не дурак был налево сходить, – шепнула Лена.

– А скажика-ка, бабуля, кто станет следующим мэром Ангарска?

Бабушка крепко задумалась, а потом ответствовала:

– Химик.

– Да ну его! – поморщилась Маша. – Давайте лучше кого-нибудь из родных позовем. Они охотнее приходят, особенно если их при жизни любили.

– Давайте мою бабушку Аню! – оживилась Лена. – Не откажет же она любимой внучке!

Непонятно, то ли это фамилия будущего правителя, то ли профессиональная принадлежность. Насчет преемника Путина дух умершей бабули был более конкретен и назвал известную всем фамилию Жириновского.

«Нет», – отрезала тарелка.

– Ну да... А как ко мне относится Светка из Иркутска? – припомнил я иногороднюю зазнобу.

«Снисходительно».

– А... Понял...

Девчонки забубнили про «выйди из круга», и сеанс закончился.

Бабушка надвое сказала

Когда включили свет, я грустил:

– Черт, я-то думал, Светка ко мне хорошо относится...

– Не бери в голову, Сань! – успокоила Лена. – Духи ведь врут почем зря!

– Как это – врут?!

– Элементарно! Сам посуди: как Машка может прожить 78 лет, если в 2016-м конец света будет?

– Слушай... – вконец растерялся я. – Но если духи врут, то какой вообще смысл их вызывать?

– А тебе что – не прикольно посмотреть, как тарелка сама по столу ездит? Мне – очень!

– И это все?!

– А чего еще? В следующий раз Фрейда вызовем, много интересного про себя узнаешь...

Александр Марочкин
Фото автора

МНЕНИЕ СКЕПТИКА

Виктор Ветров, учитель физики:

– Бесконтактное движение не есть фантастика: у человека есть возможность действовать на предмет с помощью своего теплового поля. Но вряд ли таким образом сдвинешь такой сравнительно тяжелый предмет, как тарелка.. Что касается экстрасенсов, двигающих предметы усилием мысли, биополем... Мне довелось самому наблюдать пару людей, которые заставляли парить в воздухе шарик типа теннисного. Однако съемка сеанса позволила раскрыть секрет «волшебства»: шарик летал вокруг их рук на почти невидимых нитях...

БУДЕМ РОЖАТЬ!

Врачи ангарского роддома помогают стать матерями вопреки диагнозу

В субботу рано утром в моей квартире раздался телефонный звонок. Это была Татьяна Васильевна, завуч одной из ангарских школ (мы раньше вместе с нею работали). Она просила меня написать о том, как врачи ангарского роддома помогли ее тридцатилетней дочери выносить и родить здорового ребенка, при том что все было против – страшный диагноз, категоричное "нет" всех прочих докторов.

– Ты понимаешь, что они сделали для нашей семьи? Мы на них всю жизнь молиться будем! – неслись в трубку слова пополам с рыданием...

Нет ничего странного и случайного в том, что информация приходит туда, где ее ждут в какой-то определенный момент. Именно в этот день я работала над материалом о судьбе другой женщины, которая тоже стала матерью вопреки всему – природе, состоянию собственного здоровья и пессимизму окружающих.

Итак, по порядку. Ирине 30 лет. Из них двадцать она страдает тяжелой формой диабета со всеми возможными осложнениями. У нее отрицательный резус-фактор, больные почки, сосуды. Постоянно повышенное давление. Она замужем за человеком, с которым начала дружить в двенадцать лет. У них хорошая семья, замечательные отношения. Одно угнетало – мысль о том, что детей не будет. Об этом ей твердили все и вся, стоило только завести разговор в женской консультации, в кабинете участкового терапевта, в иркутских больницах и областном перинатальном центре. Разговор получался примерно такой:

– Да ты с ума сошла! Ты не сможешь ни выносить ребенка, ни родить его. Даже если произойдет чудо, он все равно не будет полноценным.

И сыпали на нее предположения одно страшнее другого. Пять лет назад она решилась на бунт, взяла и забеременела.

Каждый ее поход в больницу заканчивался одним и тем же: обильная порция угроз и расписка в том, что она ознакомлена, не имеет претензий и проч. и проч. Прессинг был такой сильный, что через некоторое время она согласилась на аборт.

Несколько лет ушло на то, чтобы восстановить силы и укрепиться в мысли: все равно рожу. Они с мужем знали все о лучших клиниках мира, о расценках на подобную медицинскую помощь.

– Чтобы ты смогла родить, нам нужен миллион долларов! – горько шутил муж.

Чуть больше года назад Ирина сделала еще одну попытку. Она забеременела и вновь поехала в Иркутск, в перинатальный центр. Оказалось, что за последние пять лет здесь ничего не изменилось. Те же откровенные угрозы и давление:

– Мы будем решать вопрос о прерывании твоей беременности. А что ты хотела – ты во время родов умрешь, а мы за тебя отвечай!

Вот в таком затравленном состоянии с трехмесячным сроком беременности она оказалась в ангарском роддоме. Ее посмотрела Наталья Бреус, внимательно выслушала и сказала:

– Случай тяжелый. Но твой малыш развивается. И ты его очень хочешь. Значит, будем вынашивать.

И все. Ни одного пессимистичного слова, только надежда и уверенность: давай, Ира, ты сильная, сможешь. Ее опекали ежедневно. Наталья Петровна и Татьяна Владимировна знали о ее состоянии все, они не позволяли ее запугивать и вести в ее присутствии пораженческие разговоры. Вместе с ними за состоянием Ирины наблюдали доктора женской консультации Наталья Томко и Зинаида Зорина.

Приближалось время родов. Вся семья была на взводе. Мама Ирины, Татьяна Васильевна, похудела за эти месяцы на 20 килограммов. Она, как и вся семья, страстно хотела внучку, но не меньше боялась потерять дочь.

Когда Ирину увезли в операционную, они встали строем возле дверей и кидались к выходящим: ну как?

Через несколько часов все благополучно завершилось. Мама и дочка Дашенька чувствуют себя нормально. Конечно, были проблемы – у Ирины давление, отеки; у малышки – что-то с сердечком, боялись, что у нее не раскроются легкие, и поэтому страховались, поставили ей дорогостоящие уколы. Но сейчас, слава Богу, все позади. В семье Ирины появилось маленькое солнышко, свет в окошке – Дашенька. Ее не просто носят на руках, для них она – дар Божий. Она – смысл их жизни. Наверное, ни одной ангарской семье ребенок не доставался так дорого.

Они бесконечно благодарны людям, которые приняли их беду как свою и думали не о том, какие неприятности может доставить им Ирина в случае неблагополучного исхода, а о том, как ей помочь. Наверное, большего человек не может сделать для другого человека. И тогда он становится немножко Богом.

О том же самом мы говорили с Надеждой. Сейчас ей 33 года. Ее малышам-двойняшкам исполнился год. Ее история обретения материнства похожа на ту, что

произошла с Ириной. Ей тоже нужен был ребенок, и ради него она пошла бы на любые испытания. Два года назад она сделала первую попытку. Забеременеть естественным путем было невозможно (отсутствие труб). Они с мужем поехали в Красноярск, в центр репродукции человека. Там ей сделали ЭКО – экстракорпоральное оплодотворение. Через некоторое время выяснилось, что у нее будет тройня. Задача была непростая – выносить.

Надежда встала на учет, по совету знакомых стала наблюдаться у доктора К., который сейчас, слава Богу, уже не работает в ангарском роддоме. Надо было сразу насторожиться, ведь он заявил: никаких гарантий – после ЭКО и хотите всех трех выносить? Он положил ее на сохранение, состояние ее ухудшалось, но лечащий доктор отменил назначение, сделанное в Красноярске:

– Никаких гормонов, буду лечить по-своему!

На следующий день после отмены гормонов у Надежды был выкидыш. А следом за ним – полная апатия и нежелание жить. Какое-то время семья Нади находилась на грани развала: и она, и ее муж не могли пережить эту трагедию.

Через несколько месяцев они решились еще раз попытать счастья. Чтобы оплатить услуги центра репродукции в Красноярске, нужны были большие деньги. Они продали машину, дачу, собрали все, что можно, и поехали.

Через месяц после подсадки Надя узнала, что у нее будет двойня. Когда нужно было выбирать врача, вариантов уже не было – только Наталья Бреус. О ней женщины-соседки по палате говорили только хорошее, главное – она может все и дает человеку веру в свои силы и успех.

Все девять месяцев Надежда практически провела в роддоме на сохранении. Ближе к родам – строгий постельный режим. И всегда рядом была Наталья Петровна. Бывало, зайдет в палату, у самой глаза красные – больше суток не спала. Но перед тем как уйти со смены, обязательно зайдет, убедится, что все нормально. Когда ночью для кого-то требовалась срочная помощь – звонили ей. И через несколько минут она приезжала на такси.

Надежде все эти месяцы было нелегко. К 64 килограммам она набрала еще 38. Было трудно двигаться, говорить. Но врачи и медсестры постоянно подбадривали: все будет хорошо, старайся, от тебя многое зависит. Кесарево сделали почти в срок – в 38 недель. Надежда стала матерью двух очаровательных сыновей. О том, как счастливы их отец, бабушка, и говорить нечего.

Когда мы прощались, Надежда сказала:

– Это удивительные люди. Если бы не они, я бы не была такой счастливой. Вот уже год прошел, а я помню все, как будто это было вчера. Обязательно придем к ним в гости. Я хочу, чтобы они увидели моих мальчиков – какие они у меня славные. Ведь это немножко и их дети.

Ирина Сутырина
Фото Олега Романова и из семейных архивов

10 наклонностей женщин, которые больше всего раздражают мужчин

Советы женам, невестам и просто подругам

СКЛОННОСТЬ К СПЛЕТНЯМ

Критиковать и издеваться над недостатками других женщин при мужчине является чертой, присущей всем представительницам женского рода. Это своего рода защитная практика, призванная устранить возможную конкуренцию. Однако мужчина не выносит, когда его подруга постоянно поносит других. Это делает ее в его глазах жалкой и неприятной.

КОРЫСТОЛЮБИЕ

Мужчины не любят, когда женщины охотятся только за их кошельком. Спрашивать их при встрече – "Чем ты занимаешься?" или "Кем работаешь?" – то же, что спросить: "Сколько ты зарабатываешь?"

ЗАНУДСТВО

Мужчины обижаются, когда им постоянно указывают на их ошибки или попрекают, что они могли бы что-то делать лучше. Такая критика не нравится никому.

БЕСПОМОЩНОСТЬ

Мужчинам не нравится, когда женщины во всем полагаются на них и ничего не могут сделать самостоятельно. Некоторые женщины не могут, не спросив совета мужчины, даже выбрать себе блюдо в ресторане. Такие женщины, постоянно дергая мужчин, становятся для них невыносимы.

РЕВНИВОСТЬ

Лучший способ сохранить мужчину – оставить ему свободу. Если чувствуете, что можете ему доверять, не оскорбляйте его незаслуженными подозрениями. Если знаете, что он изменяет, оставьте его.

НЕУРАВНОВЕШЕННОСТЬ

Мужчина не сможет чувствовать себя удобно с женщиной, которая не может спокойно жить даже сама с собой.

РАЗГОВОРЫ О ПРОШЛОМ

Мужчина не переносит, когда женщина все время вспоминает о своих прошлых романах. Ему кажется, что она проявляет свое недовольство им или что прошлый любовник для нее остается привлекательней, чем он. Мужчины также не любят, когда их просят рассказать подробности их прошлых любовных приключений.

ХРОНИЧЕСКОЕ НЫТЬЕ

Жить с хроническим нытиком, которому все не так, не сможет даже самый выдержанный мужчина.

БОЛТЛИВОСТЬ

Не пытайтесь донимать мужчину бесконечными разговорами на женские темы – их не интересует, кто что вчера надел, кто какой косметикой пользуется и что сказала ваша парикмахерша. Найдите для разговора другие темы, которые могут показаться мужчине интересными.

НЕОБЯЗАТЕЛЬНОСТЬ

Не заставляйте мужчину ждать вас слишком долго. Если вы ему сказали, что вам нужно подкраситься перед выходом – это еще не значит, что вы можете спокойно провести перед зеркалом целый час.

Подготовила Милена Сон

Как не превратиться в квадрат...

Существует четыре типа женской фигуры. Зная, какие детали одежды могут быть выигрышны для вас, вы сможете подобрать свой стиль.

Перевернутый треугольник

Широкие плечи, полная грудь, а бедра, наоборот, узкие. Зрительно «верх» можно уменьшить, выбирая одежду с глубоким овальным вырезом.

Полные руки требуют моделей с глубокими проймами и свободными рукавами. Для вас — жакет с рукавами реглан и мягкий жакет без застежки с поясом. Он зрительно увеличивает объем бедер. Избегайте коротких жакетов, широких рукавов. И таких деталей, как широкие лацканы, погоны, нагрудные накладные карманы.

Треугольник

Фигура имеет тяжелую нижнюю часть, поэтому верхнюю требуется зрительно акцентировать. Необходимы подплечники. Темные колготки, черные или темные брюки и юбки — основа гардероба. Брюки могут быть свободными на бедрах, до колена, но никогда — прилегающими.

Откажитесь от рукавов реглан, прямой жакет с подплечниками — то, что требуется. Широкие складки на линии плеча, широкие лацканы также подходят для этого типа фигуры.

Прямоугольник

В такой фигуре нет четко выраженной талии. И это не зависит от того, полны вы или худы. Значит, с помощью одежды надо создавать видимость талии. Спасением станут полоски на груди, по линии плеч и бедер. Стоит полюбить свободные жакеты, скрывающие линию талии. Вам пойдут слегка приталенные жакеты, полуприлегающие с воротником «шалька», кардиганы без воротника с вертикальной отстрочкой застежки. Избегайте горизонтальных рельефных швов, ремней, накладных карманов, «квадратных» форм.

Песочные часы

О такой фигуре мечтает каждая. Окружности бедер и груди имеют практически одинаковые показатели, а талия — узкая. С такой фигурой можно носить все, подчеркивая выигрышность линий силуэта. Но если вы невысокого роста, учитывайте масштаб деталей. Крупные карманы, воротники, большие пуговицы — не для вас.

Фалды и асимметричная застежка подчеркнут линию талии. Свободный жакет — не самый выигрышный вариант. Стоит избегать крупных узоров на линии груди и бедер.

Подготовила Ольга Воробьёва

СМЕНА ПАМПЕРСА

Вот ужас-то! Дети далеко не ангелы – вы окончательно убеждаетесь в этом в ту же секунду, когда в первый раз пытаетесь стащить со своего наследника увесистый памперс. Фу, какая гадость!

А почему, собственно?

Женщины гораздо спокойнее относятся к виду и запаху детских экскрементов, чем мы, потому что им в этом помогает природа. Все запахи тела своего ребенка женщина воспринимает как собственные, поэтому она и способна перепеленать крошку без рвотных спазмов. У мужчин же, не носивших, не рожавших и не кормивших детей, остается прежнее жесткое табу на запахи чужого тела. Табу это, кстати, тоже не только приобретено в процессе воспитания, но и заложено в нашей программе изначально: чужие фекалии всегда могут представлять угрозу заражения, поэтому от них лучше держаться подальше.

МУЖСКИЕ СТРАШИЛКИ

Как справиться с отвращением

Нет, противогаз – это бессмысленно. И крошку можно испугать. Поэтому нужно приучать себя к виду и запаху отходов – продолжайте менять памперсы как можно чаще. В конце концов вы вообще перестанете замечать то, что в них находится.

СДАЧА КРОВИ НА АНАЛИЗ

Вот ужас-то! Вроде бы все душевно: милая юная лаборантка в белом халатике берет вас за руку и наклоняется так, что становится видно содержимое ее декольте... А вам просто исключительно хреново. Она тыкает вам железкой в палец – почти совсем не больно – и начинает эротично высасывать кровь в стеклянную трубочку... а вы стараетесь съехать со стула на пол. И не для того, чтобы спровоцировать красотку на немедленное искусственное дыхание. А потому, что вы не можете переносить вида крови.

А почему, собственно?

Это психосоматическая реакция. В коре вашего мозга находится такой орган, как гипоталамус. Он получает от лимбической части мозга информацию о внешних впечатлениях и переводит их в телесные реакции. Гипоталамус умеет регулировать через вегетативную нервную систему такие проявления жизнедеятельности вашего организма, как сердцебиение, артериальное давление, дыхание. Если внешние впечатления становятся слишком острыми, гипоталамус в момент может устроить вашему телу кардинальную встряску. А у ряда людей вид крови относится именно к очень острым впечатлениям, поскольку на подсознательном уровне они, безусловно, ассоциируют "кровь" со "смертью".

Как справиться с отвращением

Слушать музыку в плейере. Думать о чем-нибудь постороннем. Не смотреть на кровь. Смотреть на декольте.

ШКРЯБАНЬЕ НОГТЕМ ПО СТЕКЛУ

Вот ужас-то! Любимая женщина моет окна. И тут раздается – вжик!.. В такие моменты особенно ясно осознаешь, где у тебя позвоночник. И сколько на нем растет стоящих дыбом волосков.

А почему, собственно?

Высокочастотные звуки воспринимаются нашим слухом как раздражители. Чем выше частоты, тем больше раздражает. А теперь сравните сами: самая высокая нота на пианино – 440 герц, человеческий голос может достичь 6000 герц, в аудиометре (аппарате, измеряющем слух) максимальная отметка шкалы – 12000 герц. А если царапнуть ногтем по стеклу, то получается 18000 герц.

Как справиться с отвращением

Мойте окна сами, черт возьми. У вас же нет маникюра за тысячу рэ. Или старайтесь покинуть помещение до мойки окон.

УПАКОВОЧНЫЙ ПЕНОПЛАСТ

Вот ужас-то! Почему-то все, что мужчине приходится распаковывать, всегда засунуто в пенопласт: телевизоры, видеодвойки, зенитно-ракетные комплексы... А когда вы начинаете его извлекать из коробки, в руках появляется такое странно-мерзкое ощущение, которое трудно описать словами.

А почему, собственно?

Пенопласт оставляет на руках микрочастицы, которые прилипают к коже в результате электростатического эффекта.

Как справиться с отвращением

Достаточно перед распаковкой минуту погреть руки на батарее – и ощущения пленки не появится.

УДАР НИЖЕ ПОЯСА (ДАЖЕ В КИНО)

Вот ужас-то! Трудно вспомнить фильм, в котором хотя бы раз не использовалась эта гениальная режиссерская находка. Вы уж вроде и привыкли к тому, что главный герой вечно напарывается этим местом на всякие неприятности, но каждый раз все равно невольно вздрагиваете.

А почему, собственно?

Значит, у вас развита способность к сопереживанию – умению полностью ассоциировать себя с другим человеком. Вплоть до того, что вы совершаете рефлекторные мускульные движения в тот момент, когда ваш личный опыт подсказывает, что персонажу больно.

Как справиться с отвращением

А не надо с ним справляться. Наоборот, просто замечательно, что оно у вас есть. Способность к сопереживанию – это основа любых творческих способностей. Теперь вам осталось только поделиться своим отвращением с окружающим миром – в виде книг, картин или фильмов (в которых герою, разумеется, тоже пару раз вмажут куда надо). Творите!

Андрей Белов

Что делать, если...

в постели вы случайно назвали свою девушку чужим именем

Случай, конечно, тяжёлый. Впрочем, есть некоторые шансы исправить положение. Если она заметила вашу оплошность, лучше всего заверить ее, что вы просто хотели внести разнообразие в вашу интимную жизнь при помощи ролевой игры. Скажите, что вы так её любите, что хотели бы поднять чувственное упоение на новую ступень и пофантазировать вместе с ней. Пусть она подхватит игру и тоже придумает вам псевдоним (если, конечно, поверит в эту туфту).

Подготовил Виктор Данин

Альбина Хомич: “Я УМЕЮ ТЕРПЕТЬ И ЖДАТЬ”

Год назад Альбина переехала в новую квартиру. Недавно закончила в ней ремонт – чем не повод сходить в гости?

Назначили встречу на воскресенье: можно спокойно посидеть, поговорить и никуда не торопиться... На старом подъезде ее дома обновка – добротные двери с кодовым замком. Попадаю внутрь не сразу – с третьего звонка.

Альбина открывает дверь, знакомо улыбается – как на фотографиях, во все лицо, от души:

– Проходи, раздевайся, вот сюда шубу вешай, а я на кухню – у меня там блины.

Через минуту мы сидим на кухне, вернее, сижу я, а Альбина продолжает печь блины.

– Сейчас тебя чаем напою. Скоро племянники должны из компьютерного клуба вернуться, надо ужин готовить.

Блины стряпаются себе потихоньку, а я разглядываю хозяйку в ее новом кухонном интерьере. Вроде, обычная хрущевка, шестиметровая кухня, но она в нее как-то ладно, с комфортом вписывается. Нет тесноты: и кухня, и легкая перепланировка коридора, зала дают ощущение свободы и пространства. Мебель не загромождает кухню. Однако здесь все новое.

– Да, кухню сделали на заказ, и именно тот минимум, что мне нужен. А дизайн этого гарнитура мне сразу понравился – поняла, что куплю именно его.

– А как твоя страсть к посуде и кружкам?

– Со страстью все в порядке, коллекция пополняется. Теперь в ней не только кружки, но и декоративные тарелки. Смотри, какое блюдо я привезла из Греции. Уже после всех событий плюнула и решила сделать для себя приятное: накупила красивой посуды.

Блины уже на столе, чай в кружках.

– Готовить любишь? Времени хватает?

– Люблю – это, пожалуй, сильно сказано. Меня это не напрягает. По выходным запросто готовлю за раз несколько блюд. И курицу запеку, и борщ сварю. А иногда вдруг просто кашу на ужин придумаю. Наверное, я никогда не смогу быть вегетарианкой. В Сибири жить и мяса не есть – это ненормально.

Не люблю, когда мне на кухне кто-нибудь мешает. Лучше сама со всем справлюсь, без помощников. Терпеть не могу посуду в раковине, сразу все мою. И постоянно пол подтираю.

– По-моему, раньше ты меньше домохозяйничала?

– Сейчас немного больше свободного времени. Но скоро уезжаю на сборы, месяца на три.

– Как коллеги по Думе относятся к твоему отсутствию?

– Нормально относятся, с пониманием. Пока получается все сочетать: и спорт, и новое для меня занятие – политику, работу в двух Думах.

– Наверное, во время предвыборки тебя не единожды спрашивали, зачем тебе, знаменитой спортсменке, идти во власть?

– Спрашивали, конечно. Отвечала так: это для меня ново и интересно, хочу попробовать себя, на что способна. Пока присматриваюсь, слушаю, потихоньку мозаика складывается, становятся понятны люди, сидящие рядом в зале заседаний. Видно, кто чем дышит.

– А вообще тогда, до 9 октября, ты предполагала, что с таким отрывом пройдешь в обе Думы?

– Конечно, нет. Я очень благодарна людям, которые в меня поверили, отдали за меня свои голоса. Я ничего не обещала, но стараюсь сделать все, что от меня зависит. Люди обращаются с разными проблемами, каждое дело требует внимания, времени и труда. Им нужно от меня не только сопереживание, но и деятельная помощь.

Чай допили. Охота подвигаться и оглядеться.

– Пойдем, покажу тебе квартиру.

Идем на экскурсию. Свеженький евроремонт. Гордость Альбины – потолки (ради них пришлось снимать пол и опускать его уровень), множество светильников. Мебели немного. Зал почти пустой. Но в нем есть интересная штука – зеркальный гардероб с усеченной призмой в основании. Вокруг него хорошо хоровод водить или в кошки-мышки бегать.

Из следующей комнаты – я окрестила ее диванной – доносятся чьи-то зверские вопли. Это два маленьких волнистых попугайчика в небольшой клетке. Их подарили Альбине в августе, на именины.

– Не скажу, что я мечтала о попугаях. Но ничего, привыкла. Шуму, треску от них много, иногда орут так, что приходится прикрикнуть. Выпускаем их из клетки полетать, правда, они тут же на шторы садятся. А вообще эта птица сообразительная, норовит клювом дверцу открыть. Теперь в доме есть забота, больше чем на день-два не уедешь.

– А каких животных ты любишь больше всего? Кого бы хотела завести?

– Люблю собак. Серьезных таких: ротвейлера, овчарку. Ну и что-нибудь мелкосимпатичное, трогательное, для души. Хочу свой дом. Земля для него уже есть. Если все срастется, заведу нескольких собак.

– Как-то не представляю тебя в своей усадьбе. Помидоры будешь выращивать?

– Никаких грядок. Только дом и сосны вокруг, зеленая травка и тишина. И еще – отсутствие соседей.

– Кстати, о них. Как тебя местный народ принял?

– Смирились. До сих пор бывшие соседи звонят, говорят, что скучают. С нынешними соседями пришлось повоевать. Ремонт в подъезде сделали, пьяный бардак за стеной устранили, металлическую дверь поставили. Странный у нас народ: говорят – тебе надо, ты и делай. И вообще сама могла бы дверь в подъезд поставить. Я отвечаю: конечно, могу. Только это будет моя дверь, а вам придется домой через окно ходить.

В дверь звонят. Пришли племянники Альбины – Женя и Олег. Им 13 и 14 лет. Оба они вот уже седьмой год живут и учатся в 7 интернате, а сюда, к “маме” Альбине приходят на выходные. Пока ребятишки умываются и ужинают, говорим о них, об учебе, о том, как им живется.

– Я знаю, ты помогаешь седьмому интернату с ремонтом, с организацией отдыха. Результат ощутим?

– Нет, не ощутим. Это капля в море, которая тут же растворяется. За последние годы в этом учреждении ком проблем стал просто снежным: дети предоставлены сами себе, надо – в бега пустились, захотели – пошли металл воровать и алкоголь на вырученные деньги покупать. В Новый год 90 процентов из них были пьяными.

Нынешнее руководство это нисколько не заботит, разводят руки: а что мы можем сделать, дети-то трудные! Не можешь, не хочешь – уйди, не занимай чужое место. Если ребенок тебя не уважает, диалога не получится. И вообще единственное, что заботит администрацию интерната, это внешнее благополучие. Приезжает комиссия с проверкой – ведут их в корпуса, где живут мои ребятишки – только там свежий ремонт и приличные условия для жизни. Вечное нытье – нет денег. Да их всегда не будет хватать, если нет хозяйской заинтересованности и желания навести порядок.

В комнату заходят Олег с Женей: пришли немного подрессировать попугаев. А мы идем в следующую комнату. Она как-то мало похожа на хозяйку. Здесь все воздушно-розовое: портьеры, кровать, стены.

– Я давно мечтала об отдельной спальне, теперь она у меня есть. В свободное время я здесь читаю. По четвергам покупаю все городские газеты, “Комсомолку”, “АиФ” – я должна быть в курсе всех событий. Здесь – Альбина садится за туалетный столик – красоту навожу. А в эти встроенные шкафы уместилась вся одежда. Рядом в коробке – альбомы с фотографиями.

Я смотрю, она рассказывает:

– Странно, раньше жила в одной комнате, а сейчас трех мало. Хочу отдельный кабинет, чтобы все мои награды – кубки, медали – разместить стационарно, они этого стоят.

– Ты привыкла к своей новой квартире? Есть ощущение, что это твой дом?

– Пока нет. Может, времени еще немного прошло, а может, слишком много думаю о доме, о настоящем доме за городом. Вот закончу этот спортивный год, займусь стройкой вплотную.

– Когда истекает срок дисквалификации?

– В августе. Сразу еду на чемпионат России, а осенью – чемпионат мира. Пора набирать форму. В принципе, я ее и не теряла. Но слишком много событий произошло за последние полтора года. Например, во время летних съемок на областном телевидении я сразу потеряла 10 килограммов. Нужно их возвращать.

– Альбина, ты – уникальная женщина. Кто-то страдает от лишних килограммов, а тебе они – в радость и необходимость.

– Это же сила и красота, их любить надо.

Я временно теряю бдительность, и мы опять идем на кухню: хозяйка как-то быстро убедила меня, что женщина не должна быть сухостоем. Надо запомнить. Пьем чай, разговариваем. Много о чем: о разборчивости в людях, о предательстве, о судьбе и неслучайности всего, что происходит в нашей жизни.

– Знаешь, я думаю, что бессмысленно кого-то виноватить в собственных неудачах. Надо работать, а не ныть. Надо уметь терпеть и ждать. И тогда все встанет на свои места, всему придет свой черед. Я не хочу торопить события, от настоящего момента нужно взять все. В жизни так много нового и интересного, и всего хочется попробовать. Я никогда не ограничу себя кухней или штангой. Отпахал на совесть одно поле – глядишь, что-то новое на горизонте появилось. Спорт, политика, семейная жизнь, свой дом – во все нужно вложиться.

– Когда дом построишь, не забудь в гости позвать.

На этом мы прощаемся. Я уношу с собой несколько ее фотографий, а также ощущение уверенности, силы, правоты и справедливости.

Ирина Сутырина
Фото автора и из архива Альбины Хомич

Ангарчанка Яна Туранова стала обладательницей титула “Мисс Пресса-2006”

“Мисс Студенческая Краса” – так назывался интеллектуальный конкурс красоты, проходивший 27 января в иркутском ночном клубе “Фортуна”. 27 участниц из 9 иркутских вузов претендовали на почетный титул. Среди них и ангарчанка Яна Туранова, выпускница гимназии №1, ныне студентка 2-го курса Иркутского института международного туризма.

Прежде чем подняться на подиум и продемонстрировать свои таланты и способности, девушкам пришлось пройти жесткий отбор, критерии которого были достаточно строги.

Коммуникабельность, умение держаться на сцене, отсутствие вредных привычек, наличие хороших и отличных оценок в зачетке... Ну и красота, конечно. Семнадцатилетняя ангарчанка достойно прошла все отборочные туры и получила возможность бороться за звание “Мисс Студенческая Краса-2006”. А было это не так-то просто. Одно дело продефилировать в деловом костюме или в вечернем платье (хотя на это, согласитесь, тоже требуется талант). И совсем другое – суметь кратко, но

ярко представить себя пред многолюдным залом, а главное – ответить на интеллектуальные вопросы. Яна справилась со всеми конкурсными заданиями. Что касается увлечения, то ее основным хобби являются арабские танцы, а еще она любит машины (прекрасно чувствует себя за рулём) и скорость.

До финального, интеллектуального, тура дошли только 9 участниц. Им-то и довелось демонстрировать свои знания. Темы были самые разнообразные – по истории Иркутска, достопримечательностям Байкала, по искусству (театр, литература, живопись), по истории родного вуза. Яне предстояло ответить на вопросы об иркутских меценатах. И здесь она оказалась на высоте. В результате стала обладательницей титула “Мисс Пресса-2006” (областные СМИ проголосовали именно за неё). И это была победа. Вместе с “Мисс Улыбка”, “Мисс Очарование”, “Мисс Зрительских симпатий” и др. ангарчанка Яна Туранова поднялась на студенческий Олимп.

Газета “Свеча” поздравляет Яну с почетным званием “Мисс Пресса-2006” и желает ей дальнейших творческих успехов.

Жанна Смольчук
Фото из архива Яны Турановой

Жена Николая Баскова готовится к родам

Светлана Шпигель, жена Николая Баскова, которая находится сейчас на седьмом месяце беременности, проходит обследование в одной из столичных клиник.

Светлана относится к своему состоянию очень серьезно: несколько лет она не могла забеременеть и будущее появление на свет малыша воспринимает как чудо.

В клинике для Светланы подготовят палату-люкс с телефоном, телевизором и кондиционером. Николай сможет посещать жену в любое время.

Ольга Воробьева

Отец Эрнста лег в больницу

Отец генерального директора Первого канала Константина Эрнста серьезно болен.

В первые дни нового года Константин Эрнст привез своего отца на обследование в Боткинскую больницу. 76-летний Лев Константинович – постоянный пациент этой клиники. Как только папа начинает жаловаться на плохое самочувствие, заботливый сын сразу везет его в Боткинскую. Вот и на этот раз стоило Эрнсту-старшему сообщить, что у него сильно болит за грудиной и подскочило давление, как Константин Львович отложил все дела и зарезервировал отцу отдельную палату в терапевтическом отделении VIP-корпуса. Врачи назначили пациенту серьезное обследование

Никита Гошин

Марадона откупился от бывшей королевы красоты

Бывшая "Мисс Бора-Бора" Тумата Ваймарае отозвала свой иск против Диего Марадоны после того, как тот выплатил ей около трех тысяч трехсот фунтов стерлингов. Девушка утверждала, что пострадала после того, как в ночном клубе Марадона кинул в нее бокал. По словам Ваймарае, ей пришлось наложить на лицо девять швов.

Инцидент с участием Марадоны и бывшей королевы красоты произошел, когда он отдыхал в клубе на Бора-Бора, одном из островов Французской Полинезии, вместе со своей дочерью Джаниной и друзьями.

По словам местного следователя Жана Бьянкони, сначала поссорились между собой Ваймарае и дочь Марадоны, а во время второй перебранки Джанину ударил по лицу какой-то мужчина. Марадона, бросив бокал в обидчика дочери, случайно попал в экс-"Мисс Бора-Бора".

Если бы дело дошло до суда, легендарный футболист мог быть приговорен к трем годам тюремного заключения.

Елена Васильева

Солистка «Фабрики» легла под нож пластического хирурга

Солистка группы «Фабрика» Саша Савельева давно комплексует из-за двух огромных родинок слева на животе. Она часто жаловалась своим коллегам по группе Сати и Ирине, что особенно стесняется своих родинок перед любимым человеком. Трусиха по жизни, Саша долго не решалась ложиться под нож пластического хирурга, но в первый день отпуска совершила маленький подвиг.

Для этого певица выбрала элитный центр красоты в Москве. Говорят, что однажды в этом центре делала подтяжку век сама Пугачева.

Операция Савельевой под общим наркозом заняла несколько десятков минут и стоила всего $835. «Девушку фабричную» оперировал опытный доктор, под скальпелем которого уже побывали многие звезды. После пробуждения она совсем не чувствовала боли, и хотя в стоимость операции входит суточное пребывание в отдельной палате, певица не задержалась в центре и предпочла восстановительный период в другом месте.

«Фабрикантке» также предлагали подкорректировать форму груди, посчитав, что нынешний размер маловат. Саша отказалась, но пообещала подумать. Заживлять небольшие шрамы после операции и приобретать натуральный загар певица отправилась на курорт в теплые страны.

Иван Тарасов

Глюкоза согласилась выйти замуж

После долгих и мучительных раздумий разбитная Глюкоза наконец-то согласилась стать женой своего бойфренда – олигарха Александра К. В последние месяцы бизнесмен не раз предлагал девушке руку и сердце, но она его всё время мучила невнятными ответами.

Момент истины настал на элитном лыжном курорте Куршавель, где парочка весело проводила досуг. За ужином в одном из местных ресторанов певица сказала Александру долгожданное «да». Важное решение тут же обмыли бутылкой дорогого шампанского «Дон Периньон». А спустя несколько часов, прямо посреди ночи, по заказу Александра девушке доставили в номер набор ювелирных украшений с бриллиантами. Свадьбу ориентировочно запланировали на лето 2006 года.

Ирина Семенова

ПРОИЗВОДИТЕЛИ АЛКОГОЛЯ ПОДАЮТ В СУД НА ПРАВИТЕЛЬСТВО РФ

Нижегородский завод шампанских вин обвинил членов кабинета министров в бездеятельности, которая привела к кризису на рынке алкоголя.

Вступивший в силу 1 января 2006 года ФЗ "О государственном регулировании производства и оборота этилового спирта, алкогольной и спиртосодержащей продукции" парализовал производство алкоголя. По мнению производителей, ответственность за кризис на рынке несет правительство, поэтому Нижегородский завод шампанских вин требует "обязать Правительство РФ в течение одного дня принять постановление, определяющее требования к техническим средствам фиксации и передачи информации об объеме производства и оборота этилового спирта, алкогольной и спиртосодержащей продукции в единую государственную автоматизированную информационную систему, а также порядок функционирования единой государственной автоматизированной информационной системы".

Московские предприятия пока не планируют обращаться в суд, хотя в январе их убытки составят примерно 1,5 млн. долларов. В Союзе участников алкогольного рынка (СУАР) располагают информацией, что ряд российских производителей алкогольной продукции все-таки планирует обратиться в суд. "Но мы уверены, что следует подавать иск не только против правительства, но и против депутатов Госдумы, которые приняли недоработанный законопроект. Сейчас существует проблема с нехваткой акцизных марок, а как планируется решать проблему, когда после 1 июля станут недействительными старые акцизы?", — недоумевает начальник департамента информации СУАР Вадим Дробиз.

В СУАРе объем напечатанных марок считают недостаточным. "По самым грубым подсчетам, производителям ежемесячно нужно более 500 млн. марок. Более того, январь уже прошел, и это количество необходимо удвоить. Нам же предлагают только 150 млн.", — возмущается Вадим Дробиз.

Исковое заявление нижегородских виноделов было направлено в московский арбитражный суд по почте несколько дней назад. Копию заявления 27 января в канцелярию суда лично передаст представитель завода.

Ирина Семенова

РОССИЯНЕ ВЗЛЕТЯТ НА ТАКСИ

В России в ближайшее время появится авиатакси. 26 января совет директоров Международной финансовой компании (IFC) принял решение о выделении 15 млн. долл. на создание в России системы персональных авиалиний. Уже известно, что первые рейсы – необычная для россиян услуга — авиатакси выполнит в Нижний Новгород, Самару, Казань.

Ожидается, что на первом этапе, который продлится до конца 2007 года, авиапарк будет состоять из 45 самолетов-такси DEXTER. Затем парк воздушного такси планируется расширить до 200 таких воздушных судов. Самолеты DEXTER будут осуществлять прямые рейсы между городами России с высокой частотой вылетов (не менее двух рейсов в день) или по заказу в удобное для пассажиров время. При этом пассажир сможет заказать не только время, но и направление вылета. Стоимость полета будет сопоставима с ценами на авиабилеты бизнес-класса обычных авиакомпаний. Как пишет Интерфакс, предполагается, что уже в феврале авиатакси начнет выполнять первые рейсы и свяжет Москву с 17 российскими городами.

Выделенные средства будут направлены на приобретение российских самолетов нового поколения М101Т. Это единственный сертифицированный отечественный аппарат данного класса. Он способен выполнять перелеты на расстояние до 1 тыс. 100 км. Шасси специальной конструкции позволяет самолету совершать безопасную посадку на грунтовое покрытие. Полностью герметичная кабина позволяет выполнять полет на высоте более 7 тыс. м вне зоны турбулентности.

Олег Иванов

РУБЛЬ СТАНЕТ ЕДИНЫМ В 2008 ГОДУ

Единая валюта Союзного государства России и Беларуси вводится с 1 января 2008 года. Такое заявление, как передает ИТАР-ТАСС, сделали участники Межбанковского валютного совета на заседании в Казани. "В соглашении, подписанном нами в 2000 году, определено, что с 1 января 2005 года российский рубль должен использоваться в качестве единой валюты в Республике Беларусь, а 1 января 2008 года — конечный срок введения единой валюты Союзного государства", — напомнил глава правления Национального банка Белоруссии Петр Прокопович. По его словам, главный вопрос в этом направлении заключается в том, чтобы планомерно проводить намеченные двусторонние мероприятия.

"Равные условия в экономике, в таможенных вопросах, в вопросах равенства субъектов хозяйствования пока не созданы, поэтому правительства и банки двух стран составили программу совместных мер", — указал глава нацбанка Беларуси. По словам Прокоповича, только в банковской сфере Беларуси на 2006 год намечено провести 30 серьезных мероприятий.

"Сегодня мы оговорили вопросы, которые позволят нам дальше унифицировать нашу денежно-кредитную политику", – отметил в свою очередь глава Центробанка Сергей Игнатьев. – И к моменту введения валюты практически все должно быть сделано, чтобы наши клиенты работали в равных условиях".

Игорь Зайцев

НА РЕАЛИЗАЦИЮ ПРОГРАММЫ ПЕРЕСЕЛЕНИЯ ИЗ ВЕТХОГО ЖИЛЬЯ В ОБЛАСТНОМ БЮДЖЕТЕ 2006-го ГОДА ПРЕДУСМОТРЕНО 50 МИЛЛИОНОВ РУБЛЕЙ

Еще 125 миллионов планируется получить из Москвы. Деньги будут распределены между девятнадцатью муниципальными образованиями. Об этом говорилось сегодня на заседании административного комитета при губернаторе. На заседании обсуждался также проект закона о предоставлении жилья по договорам социального найма. В соответствии с новым Жилищным кодексом рассчитывать на получение квартиры теперь могут только малоимущие граждане. После доработки проект закона будет направлен на рассмотрение в Законодательное собрание.

Петр Воронин, председатель комитета по жилищной политике администрации Иркутской области: «В этой связи порядок следующий. Подается заявление в органы местного самоуправления. Заявление единое – как на предмет признания нуждающимся, так и на предмет признания его малоимущим. По следующим признакам: недостаточность по социальным нормам квадратного метра или отсутствие жилого помещения».

Елена Васильева

СТИПЕНДИЯ ДЛЯ УЧЕНИКОВ ИНТЕРНАТА №7

Почему дети не хотят учиться? Мотивация отсутствует. Может, не там ее ищем?

Свое решение этой вечной проблемы предложила Альбина Хомич. Для шестого и седьмого классов интерната №7, над которыми она шефствует уже несколько лет, именитая спортсменка ввела призовой денежный фонд. С 1 января ученики двух классов зарабатывают себе стипендию хорошими оценками и поведением. Закончил четверть на одни пятерки – получишь тысячу рублей, нижний предел стипендии – 500 рублей. Наблюдать и констатировать положительную динамику будут воспитатели и учителя. И уже есть что фиксировать. Все тридцать учеников 6 и 7 классов проснулись от спячки и заработали.

Деньги нужно зарабатывать, считает Альбина Хомич, в том числе и учебой, если ты – школьник. Тратить заработанные рубли ребята будут под присмотром своих воспитателей, так что пиво и прочие внеплановые излишества исключены.

Ирина Сутырина

ПО СЛЕДАМ ОПУБЛИКОВАННОГО

Жилье и цены: вопрос открыт

Во втором номере "Свечи" за этот год было напечатано письмо пенсионера Трофимова, в котором автор критиковал ангарские "пилоты". В частности, заявлял, что подъездная уборщица не должна даже претендовать на оплату с его стороны. Что вывоз твердых бытовых отходов явно завышен по цене с одной души населения. Что правопорядок во дворах обязана наводить милиция, а не охранные агентства, а потому оплата и этих услуг населением – всего лишь один из видов скороспелого побора с простого жильца.

На эти претензии, как и на многие другие, содержащиеся в письмах и звонках наших читателей, согласился ответить Виталий Пасечников, заместитель генерального директора РСП АО "ДОСТ" по экономике и финансам. Виталий Петрович сразу же отметил, что есть объективные обстоятельства общежития и понятие "общего имущества": опорные конструкции дома, стены, подвал, крыша... Жилец первого этажа так же живет под крышей, как и жилец пятого. А от состояния труб в подвале зависит водоснабжение всего дома. А потому и общие вопросы жилого пользования можно решать только совместно, и никак иначе. Именно таков вопрос об уборщице, которая убирает "лишь 8 ступеней от входа до площадки первого этажа", на котором живет ангарчанин Трофимов.

Вопрос о вывозе мусора... Тариф в 10 рублей 21 копейку с человека был установлен городской администрацией 1 апреля 2004 года. До этого он составлял сумму в 6 рублей 27 копеек. Пока он держится на уровне почти двухлетней давности. Но здесь надо учесть, считает Виталий Пасечников, что реформа ЖКХ началась позже общей коммерциализации страны. В 1991 году цены отпустили, но социальный буфер в виде низких цен на оплату жилья оставили до 1996 года. И их резкий взлет в конце 90-х – начале XXI века – это политика государства, а не самодеятельность ЖЭКов. Сказал федеральный центр: "ЖКХ кормить не будем!", и население стало оплачивать 100 процентов расходов ЖКХ.

Что же касается мусора от торговых точек, то тут уже наводится порядок: скоро договор об аренде с бизнесменом не будет заключаться, пока не будет заключен договор о вывозе производимого торговой точкой мусора (ТБО). И это правильно. Хотя и не бесспорно: я, торговец, собираюсь только начать свое дело, но уже обязан платить за его отходы? А с каких доходов, если и дела-то самого еще нет?

Охрана правопорядка... Как она решается другими "пилотами" и за чей счет – дело других "пилотов". Но "ДОСТ", по словам Виталия Пасечникова, заключает договор с ЗАО ОП "Викинги" за счет экономии средств управляющей компании на предоставление жителям других услуг, за счет уже жестко оговоренной квартплаты. Проводили анкетирование – жильцы голосуют единогласно за привлечение сил охранных предприятий.

Все дополнительные услуги требуют и дополнительной платы. Если они не обозначены в договоре, то и оплачиваться не будут. Но если жители дома запротоколированным большинством голосов приняли решение о той или иной услуге, то меньшинство обязано подчиниться. Так установлено новым Жилищным кодексом. Другое дело, как это большинство выявить, какими техническими процедурами?.. Но "ДОСТ" решает и эту проблему.

ДОГОВОР
управления многоквартирным жилым домом с собственником жилого помещения

Вопрос с договорами вообще крайне интересен. Кое-кто из "пилотов", та же "Агата", фиксирует отношения между собой и с коллективами жильцов. Это новым ЖК не возбраняется. Да, концептуальные решения на уровне дома должны приниматься, собрание жильцов может выбирать способ управления общей собственностью, привлекать к обслуживанию определенную управляющую компанию... Но! "ДОСТ" заключает договор только с конкретным квартиросъемщиком (собственником), к которому прилагается и "протокол разногласий". Конкретный человек с чем-то в общих положениях не согласен, и "пилот" на это реагирует нормально. Более того, он обретает механизм обратной связи вместе с опытом отношений и тем самым приобретает преимущества перед другими жилищными компаниями.

– Договор должен быть понятен, – считает Пасечников. – Человек должен знать: где кончается квартплата, где начинаются коммунальные услуги, как определены границы ответственности и между кем.

Вот с такой определенностью Виталия Петровича трудно не согласиться.

Кратки и конкретны его ответы на вопросы наших читателей. Лампочки в подъездах обязана менять жилищная компания. Земляных блох, оккупирующих подвалы жилых домов, обязана выводить жилищная компания. Или та организация, которая занимается жилищной эксплуатацией. Доступ антенщиков к сетям и чердакам должен осуществлять жилец, вызвавший антенщика и заранее оповестивший об этом вызове своего "пилота". Тогда в нужное время и должен появиться человек с ключами.

"Пилот" не обязан строить во дворах собачьи площадки, огороженные рабицей, и гарантировать их уборку. Дорого. Не может он гарантировать и безопасность пешехода от вольно отпущенных собак. Обеспечение этой безопасности – дело только хозяина собаки. Но в случае нападения пса на человека жилорганизация может инициировать обращение пострадавшего в административные органы на конкретно указанного собаковладельца...

Ответы вам, уважаемые читатели, могут показаться чрезмерно сухими и в чем-то предвзятыми. Но вы спрашиваете – мы отвечаем поисками компетентного человека, который со знанием дела ответит на ваши вопросы. В этом, наверное, и заключается одна из основных ролей газеты.

Спрашиваете? Отвечаем...

Владимир Нестеров

Как выживают бюджетники

Между понятиями "жить" и "выживать" – разница существенная. Пока большинство из нас именно выживает, умудряясь растянуть свою зарплатку, как кусок дрожжевого теста, в разные стороны, чтобы как-нибудь на все хватило. Или почти на все. Или хотя бы на самое важное. Если слово "наследство" вы до сих пор воспринимаете как заимствованное слово с темным значением, мужа нет или есть, но его зарплата еще ниже вашей, а дети хотят есть три раза в день, а не в неделю, значит, вы и есть народ, по крайней мере, большая его часть. А народу положено выживать. И делает он это по-разному.

Людмила, 31 год, учитель средней школы и библиотекарь в одном лице, воспитывает сына 8 лет.

От полной нагрузки в школе отказалась. Как библиотекарь с хорошей категорией и почасовик по предмету имеет в месяц 6 тысяч рублей. На двоих маловато. Поэтому подрабатывает написанием курсовых и контрольных работ, докладов, рефератов, рецензий и т.д. Для пущей оперативности заимела дома компьютер, он здорово помогает в работе. Клиентов Людмила ищет через бесплатные объявления в газете. И последние месяцы они идут хорошим косяком: буквально отдохнуть от науки некогда. Спрос на работы, скачанные с Интернета, резко упал. Сейчас в цене ручная, в смысле головная, работа. Среди заказчиков ленивых недорослей не так много: по подсчетам Людмилы, процентов двадцать. Остальной контингент – работающие заочники. Им просто нет дела до отдельных второстепенных дисциплин, которые в будущей профессии не понадобятся, но дань им по-советски отдать надо. Выход один – купить дешевле, чем освоить собственными усилиями и временем. Такса стабильная – 20 рублей печатный лист. Людмила считает, что ее побочная работа зачастую более интересна, чем основное занятие. Добывание и переработка материалов держит мозг в тонусе. А заодно на четверть увеличивает бюджет. В рублевом исчислении дипломами-курсовыми она оплачивает жилье.

Светлана Николаевна, 42 года, учитель русского языка и литературы.

Нагрузка в школе 18 часов. Это 4 тысячи рублей. Выручает репетиторство. Оно кормит, но нерегулярно. Новые ученики находятся благодаря рекомендациям старых. Занятия ведутся на дому. Час стоит от 100 до 150 рублей. Два летних месяца – мертвый сезон. Если получается устроиться в лагерь отдыха воспитателем, да еще ребенка с собой взять (а дочери 14 лет), считай, повезло – продержались голодное лето. А там, глядишь, сентябрь, работа, зарплата.

Далеко не каждый учитель занимается репетиторством. Русский и иностранный языки да математика – самые "хлебные" предметы. Остальным преподавателям приходится осваивать самые разные профессии. Распространение косметики: "Орифлейм", "Мэри Кей", теперь вот "Avon". Сезонная торговля, например, колготками. Мелкий ремонт квартир, если руки золотые. На время декретного отпуска как вариант – ясельная мини-группа на дому из 2-3 малышей.

Ирина, врач-стоматолог, двое детей.

Зарплата в клинике 8 тысяч рублей. Можно подрабатывать здесь же, брать дополнительные смены. Подработка в частных кабинетах не приветствуется. То же самое касается и медсестер. Зарплата в среднем 4 тысячи рублей. Основная добавка – коммерческие клиенты. Чтобы поработать где-то еще на стороне, нет ни времени, ни здоровья.

Марина Анатольевна, 50 лет, врач-педиатр, дети взрослые, живут самостоятельно.

Работает в трех местах: в поликлинике, детском саду, профилактории. Домой приходит только ночевать. При стаже в 25 лет и приличной категории сумма трех ее зарплат составляет 8 тысяч рублей.

Алексей, пожарный.

График основного места работы – сутки через трое. Чтобы прокормить семью, вместо полноценного отдыха, который ему необходим, устроился на подработку таксистом. Дополнительный заработок невелик, потому что это тоже сутки через трое. Но выжить помогает. Среди коллег и друзей Алексея пожарных-таксистов довольно много. Кроме того, это сторожа, охранники, грузчики, сборщики мебели...

Получается, что выжить бюджетнику без подработки почти нереально. Обещанное повышение зарплаты народ ждет с ужасом: инфляция однозначно съест прибавку раньше, чем ее успеют ощутить. Поэтому идет искать дополнительный заработок не оттого, что не наработался, а потому, что детей кормить нужно.

Ирина Сутырина

Перестал быть физлицом – заплати пошлину

В соответствии с изменениями в Налоговом кодексе РФ, внесенными Законом №201-ФЗ от 31.12.2005 г., за совершение налоговым органом юридически значимых действий в отношении индивидуальных предпринимателей и юридических лиц установлена государственная пошлина:

– за государственную регистрацию прекращения физическим лицом деятельности в качестве индивидуального предпринимателя в размере 20 процентов от размера государственной пошлины за регистрацию физического лица, а именно – 80 рублей;

– за повторную выдачу свидетельства о государственной регистрации физического лица в качестве индивидуального предпринимателя или свидетельства о государственной регистрации юридического лица – 20 процентов от размера государственной пошлины, уплаченной за государственную регистрацию, то есть 80 рублей и 400 рублей соответственно.

Федеральный закон №201-ФЗ от 31.12.2005 г. вступает в силу с 31.01.2006 г.

Подготовила Александра Спешилова

КОНСУЛЬТИРУЕТ ЮРИСТ

Валерий Крылов, директор агентства недвижимости "Домашний юрист".

Что такое "счетчик" и как с этим бороться?

Скажите, вам нужны деньги, и как срочно? Кому же они не нужны? И если вы скажете, что вам деньги не нужны, то, скорее всего, слукавите. Деньги были всегда и всем нужны. Они – основа экономики и залог благополучия. Их постоянная нехватка человека раздражает. Он становится завистливым, жадным, мелочным и склочным. Поэтому поговорка советского времени "деньги портят человека" уже вызывает только улыбку. Сейчас даже первоклассник скажет, что отсутствие денег портит человека еще больше.

В этом вечном поиске найти, заработать или выиграть деньги наши граждане нередко попадают на "счетчик".

"Счетчик" или банковский процент?

Допустим, вам действительно срочно нужны деньги. И здесь два варианта: занять официально, т.е. в банке, кредитной организации либо по договору займа у частного лица. Второй вариант – это занять неофициально, без документов, а попросту у родни, друзей или, как худший вариант, у бандитов.

Рассмотрим плюсы и минусы.

Договор займа

Определимся с понятиями: займодавец дает деньги в долг, заемщик – берет. Деньги занимали всегда. В древнем Вавилоне процветало ростовщичество, как сейчас процветают кредитные организации. Правда, тогда законы были куда более суровые. Например, должника, не способного погасить долг, отдавали в рабство, и он под палящим солнцем строил знаменитые стены Вавилона. Откупиться было невозможно. Когда раб-должник уже не мог таскать камни на стены, его сбрасывали с этой же стены, а на его место вставал новый должник. Все жители видели это. Судя по высоте вавилонских стен, должников в вечном городе всегда хватало.

В наше время со стен уже не сбрасывают, но, учитывая условия займа и порядок выплат по нему, человеку иногда впору самому сброситься. Поэтому лучше загодя познакомиться с особенностями заключения подобного договора.

В соответствии со ст. 807 ГК РФ по договору займа одна сторона (займодавец) передает в собственность другой стороне (заемщику) деньги или другие вещи, определенные родовыми признаками, а заемщик обязуется их возвратить. Договор займа считается заключенным с момента передачи денег или других вещей, то есть он может быть заключен и без подписания каких-либо документов. Законодатель говорит, что договор займа между гражданами должен быть заключен в письменной форме, если его сумма превышает 1000 рублей, а в случае, когда займодавцем является юридическое лицо, – независимо от суммы.

Главное, что в подтверждение договора займа и его условий может быть представлена расписка заемщика или иной документ, удостоверяющий передачу денег. Важным документом является сама расписка. Когда гражданин берет у вас деньги в долг и оформляет это распиской, без оформления договора, считайте, что вы дарите ему эти деньги. При возникшем споре расписка вам не поможет. Почему? Суд рассматривает расписку только как одно из доказательств. Заемщик может сказать, что денег вы ему просто не передали. Он вам написал расписку в получении, а вы с ней, например, убежали. Статья 812 ГК указывает, что заемщик вправе оспаривать договор займа по его безденежности, доказывая, что деньги или другие вещи в действительности не получены им от займодавца или получены в меньшем количестве, чем указано в договоре. А если договор займа был совершен в письменной форме, его оспаривание по безденежности путем свидетельских показаний не допускается, за исключением случаев, когда договор был заключен под влиянием обмана, насилия, угрозы, злонамеренного соглашения представителя заемщика с займодавцев или стечения тяжелых обстоятельств.

Поэтому всегда и при любых обстоятельствах нужно заключать договор займа. Не стесняйтесь даже если в долг у вас берет родственник. Практика доказывает, что именно родственники часто не отдают деньги, так как с ними нет договорных отношений. Обычно они говорят, что сейчас у них нет денег и просят подождать немного. Потом еще немного. И так до очередной инфляции, когда ваши деньги превратятся в ничто. Заключайте договоры. Договор займа вы можете написать самостоятельно, но лучше обратиться в юридическое агентство или просто к юристу, чтобы должник не сослался на неправильно заключенный договор. Затем его надо заверить у нотариуса. Только после этого вы можете спать спокойно.

Срочно нужны деньги!

Что такое неофициальный заем – известно всем. Не скажу, что этот способ так уж плох. Во-первых, бандиты дают деньги быстро и без официального оформления. Во-вторых, не нужны поручительства, как в банке. Плюс никакого налогообложения и финансовых проверок. И если вы эти деньги вовремя отдадите, все будет прекрасно. Хуже, если вы не способны их отдать. Проценты там большие, и вот тогда начинаются проблемы.

Есть в этом один плюс: чем больше вы возьмете денег, тем больше шансов, что с вами ничего не случится. Представьте, собьет должника случайно машина или наркоман во дворе подрежет, и миллионные долги потеряны. Поэтому за вами будет постоянная круглосуточная охрана. Необходимо знать, у кого вы берете в долг, здесь есть некоторые нюансы. Если вам угрожают судом, а вы никакие документы не подписывали, то кредитор (займодавец) факт передачи денег доказать не сможет. Если достают мелкие негодяи, то с ними надо разбираться при помощи милиции. Говорят, этот способ иногда помогает.

• • •

Свои вопросы, касающиеся проблем, связанных с куплей-продажей, меной недвижимости, приватизацией жилья и пр., вы можете присылать в редакцию газеты либо задавать их по телефону: **52-40-03** (для домашнего юриста). Или обратиться в офис агентства **"Домашний юрист" по телефону: 59-26-00.**

Подготовила Ирина Сутырина
Фото Олега Романова

МАГИЯ ЦИФР

Чтобы понять, как жить дальше, достаточно присмотреться к числам, которые нас окружают.

Нумерологи утверждают, что номер случайного трамвайного билета, подсмотренного телефона, проезжающего мимо троллейбуса – на самом деле посланный специально для вас код. Надо только сложить его цифры (к примеру, номер дисконтной карточки 52367: 5 + 2 + 3+ 6 + 7 = 23 = 2 + 3 = 5) и прочитать нашу расшифровку.

Оракул, дай билетик!

"1". Решите все проблемы. При условии, что не станете их игнорировать.

"2". Чтобы победить, надо остановиться, вдохнуть поглубже и взглянуть на ситуацию без лишних эмоций.

"3". Вас ожидают новые знакомства, встречи, путешествия, романы и... уйма приятных впечатлений.

"4". Новые дела пока лучше не начинать. Вы и так твердо стоите на ногах.

"5". Не бойтесь рисковать: за жизненным поворотом вас поджидают галлоны шампанского.

"6". Уступив сегодня, завтра получите в два раза больше.

"7". Вашим уму и интуиции можно только позавидовать. Но отмахиваться от дельных советов все же не стоит.

"8". Пора сворачивать горы и завоевывать седьмое небо. Чтобы процесс прошел легче, заручитесь поддержкой друзей.

"9". Ура! За что бы вы ни взялись, вас ждет успех. Дерзайте.

ПИСЬМО НА КОНКУРС

ТРАГЕДИЯ в детском саду

Эта история достоверна, все, что описано, происходило в небольшом сибирском городке Иркутской области. О социально-экономическом неблагополучии в годы перестройки хорошо знает наше старшее поколение. Дефицит был везде и во всем, начиная с продуктов и заканчивая одеждой. Можно только удивляться энтузиазму людей, которые работали, становились ударниками социалистического труда и верили в светлое будущее – эпоху коммунизма.

Как обычно, утром люди спешили на работу, другие бежали занимать очереди в магазинах, стараясь заполучить дефицит. Придя на работу, женщины обсуждали, где что будут давать и как это можно будет купить.

Речь пойдет о небольшом детском садике, где произошло то ужасное событие. Была зима, погода стояла теплая и снежная. Дети радостно бегали по площадке, радовались снегу, что-то лепили. Но вот наступил полдень, дети зашли в группу и площадка опустела. В детсаду вкусно пахло щами и компотом, ребятишки, аппетитно причмокивая, расправлялись с обедом.

После обеда пошли в спальню, там они раздевались, и взрослые, укутывая их в спальники, уносили на закрытую веранду, где проходил сончас. Когда все дети уже лежали в своих кроватках и дремали, в спальне появилась Вера, воспитательница соседней группы. Она сообщила, что в магазине в два часа будут продавать импортные комбинации. Это известие озадачило воспитательницу Риту и её помощницу Лиду, ведь они не могли оставить детей одних. Рита бросилась к коридорной – Асе Ивановне. Она долго уговаривала её присмотреть за спящими детьми, но та была непреклонна, сославшись на большой объём работы и дефицит времени, она отказала Рите в ее просьбе. А соблазн был велик.

Девушки решили рискнуть, положившись на русский "авось". Они закрыли дверь в спальню, быстро оделись и поспешили в магазин.

В спальне стояла тишина, дети спали и только Сашенька не мог уснуть, ему было очень плохо. Сначала он тихо стонал, потом жалобно хныкал, а затем тяжело вздохнул, и рвотная масса хлынула из него, заливая рот, нос, шею и ворот спальника. Мальчик пытался приподняться, сердце у него стучало, дышать было нечем, он был мал и слаб, не было сил перевернуться. Саша еще раз вдохнул и захлебнулся рвотной массой. Помочь малышу было некому, ведь рядом никого не было. Вскоре вернулись Рита с Лидой, ничего не подозревая, они раздевались и весело щебетали.

"Наверное, уже пора поднимать детей", – сказала Рита. Лида заглянула на веранду. "Как сладко они спят, пусть еще немного полежат, а мы пока примерим обновки". Они еще немного покружились перед зеркалом, обсуждая фасон, цвет и качество товара. Но нужно было работать. Поднимая детей, они не сразу обнаружили Сашу, а когда поняли, что с ним случилось, бросились за помощью к медикам. Врач, оценив ситуацию, приняла решение все следы преступления ликвидировать. Они смыли рвотную массу с лица и спальника ребенка и вызвали "скорую" и милицию.

А пока ждали "строгих гостей", обдумали, что и как говорить. На допросе Рита и Лида отвечали "по инструкции": от детей они никуда не отлучались и ничего не заметили. Сейчас они думали только о себе, о своих семьях, зная, как суровы и безжалостны будут судьи, узнав правду, которую скрыли от них.

Воспитатели получили по три года лишения свободы. Выходило, что комбинации стоили жизни маленького, начинающего жить человека. Родители Сашеньки были безутешны, правды они не узнали, да и не нужна была она им теперь.

Сашеньку хоронили почти всем детским садом. Он лежал в маленьком гробике, как в колыбельке, усыпанный благоухающими цветами. Опять было тихо, как в спальне, только рядом слышались тихие вздохи и безутешный плач.

Анна Андреевна (назовём её так) сидела совсем рядом. Сашенька казался ей ангелом среди этих цветов, она его очень любила, он был любимым воспитанником и даже приходился ей дальним родственником. Всматриваясь в лицо мальчика, она увидела, как Саша медленно стал подниматься, затем сел, его тело, вибрируя, вертикально поднялось над гробом и зависло. Анна Андреевна вскочила, пытаясь ухватить его за ноги, но тело стало медленно подниматься к потолку. Подскочив, она поймала красный ботиночек и дернула его к себе, он остался у нее в руке, а тело исчезло, как будто прошло через потолок. Анна Андреевна еще не успела осознать происшедшее, как вернулась в реальность. Сашенька лежал в гробу, но она с удивлением обнаружила, что на одной ноге ребенка ботинка не было, он был у нее в руке. Быстро вернув ботинок на место, она осмотрелась. Люди, сидевшие рядом, ничего не заметили. Они тихо переговаривались, тяжело вздыхали и плакали.

Но в этой истории скрыта загадка, с которой столкнулась Анна Андреевна. Она долго никому не могла признаться в том, что с ней произошло, потому что внутреннее ощущение подсказывало ей, что состояние, в котором она тогда находилась, не случайно, но галлюцинацией его тоже нельзя было назвать. И только через много-много лет она рассказала мне эту историю, а я поведала её вам.

Г.Горелкина

От редакции

В мире столько странного и необъяснимого, что просто диву даешься! Описанный вами случай – еще одно тому подтверждение. В редакции нашей газеты вас ждет приз.

Гороскоп

с 6 по 12 февраля

ОВЕН. Никогда не откладывайте на завтра то, что можно вообще не делать. У вас бизнес-пауза, время, когда лучше отказаться от серьезных дел. Хорошенько отдохните, и тогда некоторые проекты, которые так и не удалось осуществить, покажутся сущим вздором, не заслуживающим бессонных ночей.

ТЕЛЕЦ. Деньги свалятся с неба прямо вам под ноги. То ли нежданно-негаданно зарплату получите за весну прошлого года, то ли долг отдадут, о котором позабыли, не исключено и наследство американской тети. Главное – разумно потратить. Не разменивайтесь на мелочи, поживите хоть немного на широкую ногу, сделайте полезную покупку.

БЛИЗНЕЦЫ. Каждый имеет право налево. Однако увлекаться хождениями на сторону явно не стоит, иначе супруг (супруга) объявит вам импичмент. Семейные скандалы жизнь не украшают, а супружеская верность – залог здоровья и спокойного сна.

РАК. Садитесь на телефон и срочно звоните всем друзьям, родственникам, знакомым, с которыми давно не виделись. Кто-то из них сообщит хорошую новость, кто-то позовет на чашку кофе или в ресторан. В любом случае разговоры будут приятными и полезными.

ЛЕВ. У вас – обострение интуиции, время, когда ни с того ни с сего могут проявиться экстрасенсорные способности, наклонности к колдовству и магии. Не употребите их во зло, иначе оно обернется против вас самих. Интуиция поможет в поисках затерявшихся куда-то вещей и т.п. Ищите – и найдете.

ДЕВА. Не давайте волю языку, а давайте волю сердцу. Не ограничивайте себя в общении: знакомьтесь, встречайтесь, влюбляйтесь. Ваши внешние данные придутся по сердцу особе противоположного пола, и затишье на любовном фронте сменится настоящей бурей.

ВЕСЫ. Умерьте свои аппетиты, иначе вашему кошельку грозит безденежье. Перестаньте сорить деньгами направо и налево, лучше проведите секвестр своего бюджета, заведите приходно-расходную книгу. Попахивает занудством, но что делать. Лучше немного поэкономить, чем пуститься по миру из-за неразумных трат.

СКОРПИОН. Вам придется усердно поработать на благо родной отрасли. Грозный начальник и так косится в вашу сторону недобрым взглядом, а если вы будете и дальше халявничать, нарветесь на его справедливый гнев. Так что трудитесь в поте лица, и ваши старания будут вознаграждены. Уважение коллег на работе – не такая уж плохая вещь.

СТРЕЛЕЦ. Самое время как-то разнообразить трудовые будни и завести что-то вроде хобби, например, вступить в политическую партию, стать участником общественного движения к светлому будущему. Поверьте, политические собрания и митинги могут развлечь не хуже дружеских пирушек и дискотек.

КОЗЕРОГ. Спокойствие, только спокойствие. Не стоит огорчаться по пустякам, даже если это не совсем пустяки. Поберегите здоровье, оно вам еще пригодится. А если рвать на себе или на других волосы, проливать горькие слезы в подушку или чью-то жилетку, нервничать и скандалить – никакого здоровья не хватит.

ВОДОЛЕЙ. Будьте проще – и люди к вам потянутся. Полная изоляция, самопоедание и человеконенавистничество могут привести к нервному срыву или приступам гнева. Больше выходите в свет, посещайте мальчишники и девичники, развлекайтесь от души, и тогда времени на самокопание просто не останется.

РЫБЫ. У вас – полная гармония внутри себя и в отношениях с окружающими вас людьми. Редкое состояние, когда все получается на службе, удается в личной жизни. Вам рекомендуется немного отдохнуть – съездить на природу, погулять среди заснеженных елочек, покататься на лыжах или скоротать время в кругу давних друзей за чашечкой кофе.

КОНКУРС

"Нехорошая квартира"

Редакция газеты "Свеча" продолжает конкурс самых интересных читательских писем о таинственных и загадочных уголках нашего города, о мистических происшествиях, случившихся с вами или с кем-то из ваших близких. Если вам удалось снять на фото что-то "потустороннее", вы также можете стать участником нашего конкурса и получить приз!

Кстати, о призах. Победители еженедельно будут награждаться книгами, рассказывающими о таинственном и ужасном.

Участвуйте в конкурсе и получите приз! Мы ждем ваших писем уже сегодня! Их можно отправить по адресу: **665830, г. Ангарск-30, газета "Свеча"**, или **по электронной почте: svecha@irmail.ru (с пометкой: "На конкурс "Нехорошая квартира").**

ВСЕ ТВ-программы АНГАРСКА + головоломки

06.02.2006-12.02.2006

ОРТ, РТР, REN-TV, НТВ, ДТВ, ТВ-3, Мир, XXI век, Звезда, СТС, Спорт, Домашний, НТА, ТНТ, Актис, Культура, ТВЦ-Сибирь

ТАКСИ «Герат»
52-66-66
Требуются водители с личными а/м
702 Сотовый "Байкалвестком" - звонок БЕСПЛАТНЫЙ

ТАКСИ "ЛЕНИНГРАД"
с нами дешевле!
5 рублей
65·00·65
легковые, микроавтобусы
ТРЕБУЮТСЯ ВОДИТЕЛИ С ЛИЧНЫМ А/М
сот. БВК: 68-30-50
ЗВОНИ ДЕШЕВЛЕ

Такси «Квартальское»
54-5555
Низкие цены!
СКИДКИ постоянным клиентам

52-76-76 ТАКСИ «Надежное»
Предъявителю купона скидка 10%
520-520
706 звонок с сотового БВК бесплатный

Такси "Пять однерок"
5-11111
51-11-11, 61-11-11, 67-77-77
Сотовый "БВК" 701 (бесплатный)
10% скидка для льготников
8-я поездка по городу бесплатно
Набираем водителей на а/м ГАЗ

Таксопарк №1

сот. БВК: 703
5-66666
10% скидка по городу
УСЛУГИ МИКРОАВТОБУСОВ

ТАКСИ «Орбита»
544-844
Набираем водителей с личными а/м

ТАКСИ БЕРКУТ
53-7777
Для абонентов БВК звонок по номеру: БЕСПЛАТНО! 709
Требуются водители с а/м

Новое Желтое такси
56-7777

ТАКСИ "ЦЕНТРАЛЬНОЕ"
Бесплатный сотовый БВК
720
67-0000

ТАКСИ "ЕРМАК"
54-50-20
Набираем водителей с личными а/м

ТАКСИ
080 "Мое любимое" 007
89027686888
Набираем водителей

Такси «ВЕРСАЛЬ»
087 565-222
7-я поездка дешевле на 30 р.
ГРУЗОПЕРЕВОЗКИ

Медея такси
544-533
54-7777
54-8888
ГРУЗОПЕРЕВОЗКИ
Услуги грузчиков

Прием бесплатных объявлений

в газету «Свеча» по телефону

56-46-46

круглосуточно

Уважаемые читатели газеты "Свеча"!

Купоны с бесплатными объявлениями в нашу газету вы можете опустить в специальные ЯЩИКИ в магазинах:

1. "Бычий рог" (34 кв-л)
2. Магазин №47 (центр. рынок)
3. "Пальмира" (76 кв-л)
4. "Карлен" (106 кв-л)
5. "Универмаг" (ул. Чайковского)
6. "Север" (92 кв-л)
7. "Галант" (ул. Чайковского)
8. "Радуга" (86 кв-л)
9. "Сибирский" (84 кв-л)
10. "Каскад" (29 мр-н)
11. "Прибрежный" (29 мр-н)
12. "Продукты" (29 мр-н)
13. "Октябрьский" (13 мр-н)
14. "Лола" (6 мр-н)
15. "Ангарский" (6а мр-н)
16. "Гефест" (12а м-н)
17. "Сказка" (10 мр-н)
18. "Приангарье" (10 мр-н)
19. "Визит" (11 мр-н)
20. "Фея" (22 мр-н)
21. "Заказ" (17 мр-н)
22. "Силуэт" (177 кв-л)
23. "Багира" (15 мр-н)
24. "Рассвет" (178 кв-л)
25. Рынок в 205 кв-ле
26. "Венский" (15 мр-н)
27. Щербиновский рынок (кв-л "Б")
28. Павильон "Форвард" (33 мр-н)
29. Супермаркет "Алекс" (182 кв-л)
30. ТЦ "Комсомолец" (192 кв-л)
31. "Саянский" (189 кв-л)
32. "Продукты" (33 мр-н)

ТЕПЕРЬ КАЖДУЮ ПЯТНИЦУ в Ангарске
НОЧНОЕ МАССОВОЕ КАТАНИЕ
Приглашаем всех желающих на малую арену зимнего стадиона "Ермак" 3 февраля
Начало в 23.30, окончание в 02.30
Входной билет - 150 руб.
Подробная информация по тел.: 514-202, 528-580

Только до 23 февраля
ЛОТЕРЕЯ ПОДАРКОВ
от компании BRAUN
К ДНЮ ЗАЩИТНИКА ОТЕЧЕСТВА

При покупке любой продукции компании "Браун" в магазинах "СВ видео" (ул. К.Маркса, 40), "Подарки" (Дворец бракосочетаний) и "Электрик Сити" (Ангарский пр-т) в этот период вы получаете купон на участие в лотерее призов "Браун"
РОЗЫГРЫШ ПРИЗОВ СОСТОИТСЯ
25 февраля в 14 ч. по адресу: проспект Ангарский, магазин "ЭЛЕКТРИК СИТИ"
Кроме того, предъявитель этого купона получает скидку 5% при покупке любого товара!

СЛУЖБА ТАКСИ «Круиз»
564-564
Бесплатная линия
БАЙКАЛВЕСТКОМ
705
Требуются водители с опытом работы

1 ОРТ

07.00 -- Телеканал "Доброе утро".
10.00 -- Новости.
10.05 – Т/с "Убойная сила".
11.20 – Х/ф "Любительница частного сыска Даша Васильева".
12.40 -- "Кривое зеркало".
13.00 -- Новости.
13.05 – Т/с "Черный ворон".
14.10 -- "По следам Микки Мауса".
14.50 -- "Следствие ведут знатоки". "Пуд золота". 1 с.
16.00 -- Новости.
16.10 -- "Лолита. Без комплексов".
17.00 – Т/с "Хозяйка судьбы".
18.00 -- "Федеральный судья".
19.00 -- Новости.
19.10 -- "Криминальная Россия". "Курортный капкан". 1 с.
19.40 – Т/с "Московская сага".
20.50 -- "Жди меня".
22.00 -- "Время".
22.30 – Т/с "Золотой теленок".
23.30 -- "Спецрасследование". "Квартирные кражи".
00.40 -- Новости.
01.00 – Х/ф "Я сделаю все".
03.00 -- Футбол. Кубок Первого канала. "Спартак" (Москва) – "Динамо" (Киев).
05.00 – Шедевр Годфри Реджио "Коянискаци".

ООО "Новэк", рег. уд. Гос. ИПН
ЛОМБАРД
* Бывш. кафе "**Пингвин**", площадь Ленина, с 10 до 19 ч., без выходных, т. 52-20-09
* ТД "**Гефест**", 12а мр-н, 2 этаж, с 10 до 19 ч. 30 мин., без выходных, т. 55-56-04
* "**Салон красоты**", 206 кв-л, д. 3, 2 этаж, с 10 до 19 ч., без выходных, т. 54-93-63
* Маг. "**Ангарский**", 6а мр-н, с 10 до 19 ч. 30 мин., без выходных, т. 51-72-50

РОССИЯ

06.00 – "Доброе утро, Россия!"
06.15, 06.45, 07.15, 07.45, 08.15, 08.45, 09.15 – "Местное время". "Вести–Иркутск".
09.45 – Телесериал "Идиот".
10.50 – "Конферансье на все времена. Борис Брунов".
11.50 – "Вести". "Дежурная часть".
12.00 – "Вести".
12.30 – "Местное время". "Вести–Иркутск".
12.50 – "Частная жизнь". Ток-шоу с Владимиром Молчановым и Ликой Кремер.
13.45 – "Комната смеха".
14.45 – "Вести". "Дежурная часть".
15.00 – "Вести".
15.20 – "Местное время". "Вести–Иркутск".
15.40 – Митхун Чакраборти в боевике "Месть слона".
17.40 – "Местное время". "Вести–Иркутск".
18.00 – "Вести".
18.15 – Комедийный сериал "Любовь моя".
18.50 – "Обреченная стать звездой". Телесериал.
19.45 – "Черная богиня". Телесериал.
20.45 – "Вести". "Подробности".
21.00 – "Вести".
21.30 – "Местное время". "Вести–Иркутск".
21.50 – "Спокойной ночи, малыши!"
22.00 – Телесериал по роману Александра Солженицына "В круге первом".
22.50 – Телесериал "Опера. Хроники убойного отдела".
00.00 – "Вести +".
00.20 – "Дежурный по стране". Михаил Жванецкий.
01.15 – "Вести". "Дежурная часть".
01.30 – "Честный детектив". Авторская программа Эдуарда Петрова.
02.00 – "Синемания".
02.30 – "Дорожный патруль".

АКТИС / RENTV

06.55 – "Утро на канале ТК "АКТИС"
07.00 – "Колесо судьбы"
07.10 – Метеоновости
07.30 – "Гаргульи". М/с
08.00 – "Колесо судьбы"
08.10 – Метеоновости
08.40 – "Очевидец"
09.30 – "МЭШ". Комедийный сериал
10.30 – "Колесо судьбы"
10.40 – Метеоновости
10.50 – "Час суда. Дела семейные"
11.50 – "Час суда"
13.00 – "Исчезновения". "Пропавшие летчицы"
13.30 – "24". Информационная программа
14.00 – "Невероятные истории"
15.00 – "Мистер Бин". Комедийное шоу
15.15 – "Секретные материалы". Телесериал
16.15 – "Мозголомы: насилие над наукой"
17.30 – "Афромосквич-2". Комедийный сериал
18.45 – Фотоконкурс "Изобрази"
19.00 – Телеигра "Выходное пособие"
19.30 – "Местное время"
19.45 – Метеоновости
19.50 – "Колесо судьбы"
19.55 – Фотоконкурс "Изобрази"
20.00 – "Симпсоны". М/с
20.30 – "Местное время"
20.45 – Метеоновости
20.50 – "Колесо судьбы"
20.55 – Фотоконкурс "Изобрази"
21.00 – "Альпийский патруль". Телесериал
22.10 – "Студенты". Телесериал
23.20 – "NEXT-2". Телесериал
00.30 – "24". Информационная программа
01.00 – "TV-CLUB"
01.15 – "Проверено на себе"
02.05 – "Лучшие клипы мира"

НТВ

06.40 – "Профессия – репортер"
07.00 – Информационный канал "Сегодня утром"
10.00 – "Кулинарный поединок"
11.00 – "Сегодня"
11.20 – "Чистосердечное признание"
11.55 – "Квартирный вопрос"
12.55 – Сериал "Зона"
14.00 – "Сегодня"
14.30 – Детективный сериал "Сыщики-4"
16.35 – "Чрезвычайное происшествие"
17.00 – "Сегодня"
17.20 – Сериал "Улицы разбитых фонарей-6"
19.30 – "Чрезвычайное происшествие"
20.00 – "Сегодня"
20.40 – Сериал "Зона"
21.40 – Детективный сериал "Ментовские войны-2"
23.00 – "Сегодня"
23.40 – Валерий Гаркалин, Елена Сафонова в фильме "Катала"
01.10 – "Школа злословия". Ток-шоу Татьяны Толстой и Авдотьи Смирновой. Павел Астахов
02.10 -- "Все сразу!" с Петром Фадеевым
02.35 – Карла Дуджани Соларо в детективе "Смертельная ловушка"
04.10 – Райан О'Нил в фильме Стэнли Кубрика "Барри Линдон"

GALAN ГАЛАН
WARMWORLD МИР ТЕПЛА
Экономичное оборудование для отопления коттеджей, дач, гаражей и других помещений
ЭЛЕКТРОДНЫЕ И ТЕПЛОВЫЕ КОТЛЫ, ПОЛИПРОПИЛЕНОВЫЕ ТРУБЫ
(для водо- и теплоснабжения)
т. 8-950-227-380-4, 8-902-761-141-9, факс в Иркутске: 8-3952-46-96-92

ЛТВ

10.00 – Мультфильм.
11.00 – Т/с "Няня".
11.30 – Т/ф "Как уходили кумиры". Антонина Шуранова.
11.55 – "Неслучайная музыка".
12.00 – "Телемагазин".
12.30 – Автоновости "Карданный вал +".
12.50 – Х/ф "Секретный эшелон".
15.05 – "Самое смешное видео".
15.35 – Т/с "Рожденный вором".
16.30 – Т/с "Крутой Уокер".
17.30 – Мультфильм.
18.30 – Т/ф "Как уходили кумиры". Антонина Шуранова.
18.55 – Х/ф "Игла".
20.50 – "Неслучайная музыка".
21.00 – Т/с "Крутой Уокер".
22.00 – "Самое смешное видео".
22.25 – "Шоу Бенни Хилла".
22.55 – Т/с "Бандитский Петербург. Барон".
00.00 – Д/с "Опергруппа, на выезд!"
00.40 – "Агентство криминальных новостей".
01.00 – Х/ф "Убежище".
03.15 – Автоновости "Карданный вал +".
03.35 – "Агентство криминальных новостей".
03.55 – "Шоу Бенни Хилла".
04.20 – "Девушки не против..."

СТС

06.10 – Музыка на СТС.
07.00 – Сериал "Медики".
07.40 – М/ф "Зай и Чик".
07.50 – Мультсериал "Смешарики".
08.00 – Мультсериал "Веселые мелодии".
08.30 – Сериал "Моя прекрасная няня".
09.00 – Сериал "Не родись красивой".
10.00 – "Истории в деталях".
10.28 – "Настроение" с Е. Гришковцом.
10.30 – Сериал "Люба, дети и завод..."
11.00 – Сериал "Шпионка".
12.00 – Х/ф "Спецназ по-русски-2", ч. 2-я.
14.00 – Сериал "Как сказал Джим".
14.30 – Мультсериал "Соник Икс".
15.00 – Мультсериал "Лига справедливости".
15.30 – Мультсериал "Король Артур и рыцари без страха и упрека".
16.00 – Мультсериал "Годзилла".
16.30 – Мультсериал "Звездный десант".
17.00 – Сериал "Сабрина - маленькая ведьма".
17.30 – Сериал "Дорогая, я уменьшил детей".
18.30 – Сериал "Бедная Настя".
19.30 – Сериал "Люба, дети и завод..."
20.00 – Сериал "Моя прекрасная няня".
20.30 – "Истории в деталях".
20.58 – "Настроение" с Е. Гришковцом.
21.00 – Сериал "Не родись красивой".
22.00 – Сериал "Кто в доме хозяин?"
22.30 – Х/ф "Неистребимый шпион".
00.30 – "Истории в деталях".
00.58 – "Настроение" с Е. Гришковцом.
01.00 – Сериал "Кто в доме хозяин?"
01.30 – "Детали".
02.30 – "33 квадратных метра".
03.25 – Фильмы производства "BBC".
05.00 – Сериал "Детективное агентство "Лунный свет".

СПОРТ

06.15 – "Вести–спорт".
06.30 – Автоспорт. Чемпионат мира по ралли. "Ралли Швеции".
07.40 – Футбол. Чемпионат Англии. "Челси" - "Ливерпуль".
09.50 – Волейбол. Чемпионат России. Мужчины. "Локомотив-Изумруд" (Екатеринбург) – "Локомотив-Белогорье" (Белгород).
12.00 – "Вести–спорт".
12.10 – "Спортивный календарь".
12.15 – "Сборная России". Василий Рочев.
12.45 – Профессиональный бокс. Шенон Бриггс против Рэя Мерсера. Лаква Сим (Монголия) против Шоуна Симмонса. Андре Вард против Бена Арагона.
14.00 – "Вести–спорт".
14.10 – "Спортивный календарь".
14.15 – Футбол. Международный юношеский турнир памяти В.А.Гранаткина. 1/2 финала.
16.25 – "Олимпийская команда". Сборная России по хоккею.
17.00 – "Вести–спорт".
17.10 – "Вести–спорт". "Местное время".
17.15 – "Спортивный календарь".
17.20 – Биатлон. Кубок мира. Эстафета. Мужчины.
19.10 – Фристайл. Кубок мира. Акробатические прыжки.
20.00 – Биатлон. Кубок мира. Эстафета. Женщины.
21.50 – "Вести–спорт".
22.00 – Синхронное плавание. Шоу олимпийских чемпионов "Время побед-2004".
22.55 – Легкая атлетика. Международные соревнования "Русская зима".
02.05 – "Вести–спорт".
02.15 – Бильярд. Пул "Девятка". Евгений Сталев против Константина Степанова.
04.55 – "Вести–спорт".
05.05 – Футбол. Обзор матчей чемпионата Англии.

Rambler ТелеСеть

10.00 – "Наука во дворе".
10.30 – "Звериная работа". "Животные – товарищи по команде".
11.00 – "Новости высоких технологий".
11.30 – "Современные технологии".
12.00 – "Ваш личный гид". "Марокко".
13.00 – Х/ф "Сокровища Дамаска". 2 с.
15.00 – "Новости высоких технологий".
16.10 – "Звериная работа". "Животные – товарищи по команде".
17.20 – "Наука во дворе".
18.30 – "Запретные тайны".
20.00 – "Битвы роботов-2".
21.00 – "Великая иллюзия: история фокуса". "Будущее магии".
21.30 – Д/с "Секреты археологии".
22.00 – "Новости высоких технологий".
22.30 – "Ваш личный гид". "Марокко".
23.35 – Т/с "Тайное имя Бога".
00.45 – Т/с "Секрет Сахары".
02.00 – "Битвы роботов-2".
03.00 – "Новости высоких технологий".
03.30 – "Современные технологии".
04.05 – "SMS-телечат".

ВОСКРЕСНЫЙ ГОРОД

07.30 – "За окном"
07.25 – Сериал "Альф"
08.05 – "Простые мечты"
08.15 – "За окном"
08.20 – "Соседское информбюро"
08.30 – "Полезное утро"
12.00 – Сериал "Тайна Лауры"
13.00 – Комедия "Ссора в Лукашах"
15.00 – "Мир в твоей тарелке"
15.30 – "Время красоты"
15.45 – "Ручная работа"
16.00 – "Декоративные страсти"
16.15 – Сериал "Земля любви"
17.30 – Молодёжная киноповесть "Нежность"
19.15 – "CARенина"
19.30 – "Иркутское "Времечко"
19.55 – "Во-первых"
20.00 – "НЧС". Новости чрезвычайных ситуаций
20.15 – "За окном"
20.20 – "Соседское информбюро"
20.30 – Историко-биографический фильм "Исчадье ада"
22.30 – "Иркутское "Времечко"
22.55 – "Во-первых"
23.00 – "НЧС". Новости чрезвычайных ситуаций
23.10 – "За окном"
23.15 – "Соседское информбюро"
23.30 – Сериал "Скорая помощь"
00.30 – Молодёжная киноповесть "Нежность"
02.05 – Сериал "Женская бригада"
02.45 – Сериал "Искатели приключений"
03.30 – Сериал "Защитник"
04.15 – Сериал "Андромеда"
05.00 – Сериал "Молодые и дерзкие"
06.20 – Сериал "Такова жизнь"

НТА ТНТ

06.50 – "Параллель". Итоги недели
07.10 – Д/с "Айболиты"
07.40 – "Москва: инструкция по применению". Дайджест
08.00 – "Музыкальный презент"
08.05 – "Глобальные новости"
08.10 – "Котопес"
08.35 – "Ох уж эти детки!"
09.00 – "Приключения Джимми Найтрона, мальчика-гения"
09.25 – "Параллель". Итоги недели
09.45 – "Купилка TV"
09.55 – Музыка
10.00 – "Хит-парад дикой природы". "Самые выдающиеся акулы"
11.00 – Комедия "Налево от лифта"
13.00 – М/ф "Пес в сапогах"
13.15 – "Крутые бобры"
13.40 – "Эй, Арнольд!"
14.05 – "Дикая семейка Торнберри"
14.30 – "Телемагазин"
15.00 – "Параллель". Итоги недели
15.20 – "Купилка TV"
15.30 – Комедия "Саша + Маша"
16.00 – Теленовелла "Плохие девчонки"
17.00 – Реалити-шоу "Дом-2. Новая любовь!"
18.00 – "Школа ремонта"
19.00 – Новости
19.20 – "Музыкальный презент"
19.30 – "Москва: инструкция по применению"
20.00 – "Такси"
20.30 – Новости
20.50 – "Купилка TV"
21.00 – "Секретные материалы". "Необъяснимо, но факт"
22.00 – Реалити-шоу "Дом-2. Новая любовь!"
23.00 – Комедия "Полицейская академия"
01.10 – Реалити-шоу "Дом-2. После заката"
01.45 – Новости
02.05 – "Нон-стоп SMS-чат"
02.15 – "Наши песни"
02.30 – Комедия "Налево от лифта"
04.30 – Детективный сериал "Диагноз: убийство"

ТВЭ

06.00 – Х/ф "Темоглобин".
08.00 – Сериал "Бессмертный".
11.30 – "Победоносный голос верующего".
12.00 – Русские мультфильмы.
12.30 – М/ф "Сабрина - маленькая ведьма".
13.00 – М/ф "Люди Икс".
13.30 – "Дом живых историй".
14.00 – Х/ф "Красный Дракон".
16.10 – Х/ф "Шевалье Де Пардайн".
18.00 – "Если хочешь быть здоров".
19.00 – Х/ф "А теперь, дамы и господа..."
21.30 – Х/ф "Приключения Шерлока Холмса и доктора Ватсона", 1 с.
23.00 – Сериал "Третья смена".
00.00 – Х/ф "Амазонки и гладиаторы".
02.00 – Х/ф "Остров огня".
05.00 – Сериал "Третья смена".

Мир

11.40 – "Заряжайся!"
12.30 – Т/с "Близнецы".
13.50 – "Вместе".
14.30 – Новости Содружества.
14.45 – Х/ф "Мертвые души".
16.40 – "Тик-так".
17.30 – Новости Содружества.
17.50 – Телерассказы "Как живете-можете?.."
18.05 – Т/с "Близнецы".
19.35 – "Поэзия Армении".
19.50 – "Карьера".
20.10 – Путешествие в Азербайджан.
20.30 – Новости Содружества.
20.50 – Х/ф "Место преступления".
23.10 – "Тик-так".
23.30 – Новости Содружества.
23.50 – "Акценты".
00.10 – Х/ф "К расследованию приступить". 1 ч.
01.30 – "Кирова, 17".
01.50 – Д/с "Секреты кино".
02.30 – Новости Содружества.
02.55 – Х/ф "Хамелеон".
04.50 – Т/с "Детектив Заррас".

Ангарск-ТВ

08.00, 09.00, 10.00, 11.00 – "События недели"
08.15, 09.15, 10.15, 11.15 – Музыка на канале
11.30 – "Победоносный голос верующего"
12.00 – Русские мультфильмы
12.30 – М/ф "Сабрина – маленькая ведьма"
13.00 – М/ф "Люди Икс"
13.30 – "Дом живых историй"
14.00 – Х/ф "Красный Дракон"
16.10 – Х/ф "Шевалье Де Пардайн"
18.00 – "Если хочешь быть здоров"
19.00 – "События. Ангарск"
19.15 – "ЭКС" с Евгением Константиновым
19.40 – Музыка на канале
20.00 – "События. Ангарск"
20.15 – "Дебют-плюс"
20.20 – Музыка на канале
21.30 – Х/ф "Приключения Шерлока Холмса и доктора Ватсона"
23.00 – Т/с "Третья смена".
00.00 – Х/ф "Амазонки и гладиаторы".
02.00 – Х/ф "Остров огня"
05.00 – Т/с "Третья смена"

Актис TV XXI

07.00 – "Мокасины Маниту", комедийный вестерн.
08.25 – "Репли-Кэйт", комедия.
10.00 – "Последний танец", драма.
11.40 – "Легенды Риты", драма.
13.20 – "Мегрэ и дом судьи", детектив.
15.00 – "Кво вадис", 4 с., драма.
16.00 – "Жерминаль", историческая драма.
18.35 – "Сабрина", комедия.
20.40 – Музыкальный канал.
21.00 – "Местное время".
21.15 – Метеоновости.
21.20 – "Колесо судьбы".
21.30 – Телеигра "Выходное пособие".
22.00 – "Местное время".
22.15 – Метеоновости.
22.20 – "Колесо судьбы".
23.00 – "Кво вадис", 4 с., драма.
00.00 – "Жерминаль", историческая драма.
02.35 – "Сабрина", комедия.
04.40 – "Жестяной барабан", драма.

Звезда

06.15 – Х/ф "Крестоносцы".
09.30 – Х/ф "Формула радуги".
11.00 – "Камуфляж".
11.30 – "Крылья Отчизны".
12.00 – "Лестница". Викторина для младших школьников.
12.10 – М/ф.
13.00 – "Камуфляж".
13.30 – "Крылья Отчизны".
14.00 – "Никто не забыт".
14.30 – Д/ф "Федор Тютчев".
15.30 – "Минские суворовцы".
16.00 – Х/ф "Королева Марго", 16 с.
17.00 – Х/ф "Аллегро с огнем".
18.45 – Док. сериал "Мир анимации или анимация мира".
19.15 – Док. сериал "Собаки от "А" до "Я".
20.00 – "Лестница". Викторина для младших школьников.
20.10 – М/ф.
21.00 – "Никто не забыт".
21.30 – "Звездный городок". Прямой эфир.
22.30 – Х/ф "Королева Марго", 16 с.
23.30 – Х/ф "Женские радости и печали".
01.20 – Х/ф "Директор", 1 с.
02.45 – Док. сериал "Мир анимации или анимация мира".
03.15 – "Крылья Отчизны".
03.45 – "Камуфляж".
04.15 – "Настоящее Ивана Кононова".
05.15 – Д/ф "Федор Тютчев".

Региональный потребительский ипотечный кооператив (РПИК)
«Жилье в рассрочку»
предлагает ипотечные займы на жилье до 4% в год и кредитование под 14% годовых с рассрочкой платежа до 27 лет
Свидетельство о регистрации №1033801034618 от 24.06.2003 г.
Тел.: 65-73-92, 650-650.
Адрес: 10 мр-н, дом 46, в помещении «Тихвинской площади»

Горячая линия МЕДИЦИНА XXI века
НОВОЕ ИЗОБРЕТЕНИЕ от 2004 г.
ЛЕЧЕНИЕ хронического АЛКОГОЛИЗМА
методом нейрокомпьютерного кодирования со снятием тяги к алкоголю
МПЦ, похмельный синдром и ломку не снимает
Отличается тем, что после процедуры кодирования проводится курс лечения для снятия тяги к алкоголю. А также от старых методик (метода Довженко, иглоукалывания по Семенову, лазерного кодирования) отличается тем, что в Иркутской области лечение проводит сам автор. Эффективность лечения высокая.
Одновременный прием психиатра и психолога
Адрес: 13 мр-н, д. 26, тел.: 56-38-33

КУЛЬТУРА

05.00 – "Евроньюс".
08.00 – Новости культуры.
08.30 – "Интер@ктив".
09.00 – Х/ф "Праздник святого Йоргена".
10.35 – М/ф "Веселая карусель".
11.00 – "Линия жизни". Людмила Вербицкая.
11.55 – Т/ф "Гробовщик".
12.45 – "Мой Эрмитаж".
13.15 – М/ф "Сказка о царе Салтане". "О рыбаке и рыбке".
14.20 – "За семью печатями".
14.50 – Д/ф "Ливия. Последняя граница".
15.45 – "Порядок слов".
15.50 – "Экология литературы". Татьяна Бек.
16.30 – "БлокНОТ". Музыкальный еженедельник.
17.00 – Д/с "Чудеса погоды".
17.30 – Новости культуры.
17.50 – "Ночной полет".
18.20 – Т/с "Жизнь Клима Самгина".
19.30 – К 85-летию Семена Райтбурга. Острова.
20.30 – "Тем временем".
21.30 – "Кто мы?". "Жили-были славяне". 2 ч.
22.00 – Новости культуры.
22.25 – "Про арт".
22.55 – "Документальная камера". "Лица времени".
23.40 – Д/ф "Ливия. Последняя граница".
00.30 – Легенды мирового кино. Кларк Гейбл.

Сибирь

11.00 – "Настроение".
13.40 – Х/ф "Шуб-баба Люба!"
15.30 – М/ф "Хочу быть отважным".
15.50 – "Коридором бессмертия".
16.25 – "Опасная зона".
16.45 – "События. Время московское".
17.00 – "Постскриптум".
18.05 – Т/с "Одно дело на двоих".
19.10 – "Арена".
19.45 – "События. Время московское".
20.00 – "Регионы: прямая речь".
20.25 – М/ф "Петух и краски", "Будильник".
20.50 – "Дикая природа". "Сокровища океана".
22.05 – "Деловая Москва".
22.45 – "События. Время московское".
23.15 – "Крестьянская застава".
23.40 – "Сыщики века".
00.05 – Т/с "Криминальный кроссворд".
00.50 – "Версты". Путешествие в Россию.
01.45 – "События. Время московское".
02.20 – "Пять минут деловой Москвы".
02.25 – Т/с "Свободная женщина".
03.20 – "Вторая мировая. Русская версия".
04.25 – "Времечко".
05.00 – "События. Время московское".
05.25 – "Кафе "Шансон".
06.00 – Х/ф "Дни любви".

7 ТВ

08.10 – "Музыкальный трек".
08.30 – "Звезда автострады".
08.40 – "Звезда автоспорта".
09.00 – Бильярд.
10.00, 11.00, 12.00, 13.00, 14.00, 15.00, 16.00, 17.00, 18.00, 19.00, 20.00, 21.00, 22.00, 23.00, 00.00, 01.00, 02.00, 03.00, 04.00, 05.00 – "7 новостей".
10.10, 13.10 – "Назло рекордам".
10.30, 14.30, 18.30, 19.30, 22.30, 23.30, 00.30, 02.30, 03.30, 04.30 – "Диалоги о рыбалке".
11.10 – "Зарядка для страны".
11.30, 12.30, 13.30 – "Веселые старты".
12.10 – "ЖимКласс".
14.10, 04.10 – "Музыкальный трек".
15.30 – "Формула BMW". 2-й этап (Лаузицринг, Германия).
16.30 – Кубок "Porsche Carrera". 2-й этап (Лаузицринг, Германия).
17.30 – Гонки из серии ДТМ. 2-й этап. (Лаузицринг, Германия).
20.10 – Волейбол. Чемпионат России (женщины). "Заречье-Одинцово" - "Факел".
21.10 – Дартс.
00.10 – "Музыкальный трек".
01.10 – Автоспорт России. Суперсерия.
02.10 – "Звезда автострады".
03.10 – "Советский спорт". Киножурнал.
05.10 – Покер.

ТЕЛЕПЕРЕРЫВ

Итальянский кроссворд

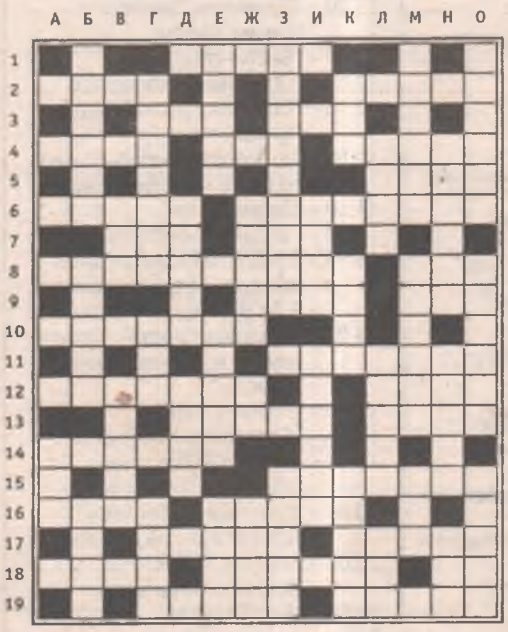

1. Инструмент скульптора. 2. Марка отечественного фотоаппарата / Маслина. 3. Секс / Местопребывание душ праведников. 4. Сельскохозяйственное орудие / Первая женщина / Последняя буква греческого алфавита. 5. Библейский персонаж. 6. Передняя часть дома / Умеренный темп в музыке. 7. Приток Онона / Город в Испании. 8. Длинная сторона прямоугольного треугольника / Глаз. 9. Морское ракообразное / Нарост на стволе дерева. 10. Верхняя часть комнаты. 11. Раздолье. 12. Геодезический инструмент / Внутренняя часть коры молодой липы. 13. Сырцовый кирпич / Наставник и руководитель мусульманских монахов. 14. Рамка для патронов. 15. Хлебобулочное изделие. 16. Снижение уровня жизни / Род пальмы. 17. Декольте по сути / Сорт яблок. 18. Свиной жир / Растение борец / Русский художник. 19. Рыба-головешка / Оговор.

А. Богиня, покровительница Рима. Б. Головной убор монарха / Телепрограмма НТВ / Карта, схема. В. Хищная птица / Второй голос в пении. Г. Большой веер / Лукойе / Окружение монарха. Д. Лесная птица / Животное семейства верблюдовых. Е. Знак Зодиака / Огорчение / Монгольский скотовод. Ж. Дудочка для приманивания зверей и птиц / Греческая буква / Водный поток. З. Горная система в Центральной Азии / Разумное основание, довод. И. Количество принимаемого за один раз лекарства / Река в США. К. Город в Нигерии / Пудель из рассказа Куприна / Народный артист СССР. Л. Единица измерения / Плодовое дерево семейства розоцветных / Олицетворение сумасшествия в греческой мифологии. М. Звуковой излучатель / Камень округлой формы / Текстильное растение. Н. Стиль в искусстве / Животное семейства жирафов / Словацкий писатель. О. Племя индейцев Сев. Америки / Группа взаимосвязанных генов / Короткая сторона прямоугольного треугольника.

Ответы на стр. 64

ОРТ

07.00 – Телеканал "Доброе утро".
10.00 – Новости.
10.05 – Т/с "Убойная сила".
11.20 – Х/ф "Любительница частного сыска Даша Васильева".
12.30 – "Кривое зеркало".
13.00 – Новости.
13.05 – Т/с "Черный ворон".
14.10 – "По следам Микки Мауса".
14.50 – "Следствие ведут знатоки". "Пуд золота". 2 с.
16.00 – Новости.
16.10 – "Лолита. Без комплексов".
17.00 – Т/с "Хозяйка судьбы".
18.00 – "Федеральный судья".
19.00 – Новости.
19.20 – "Криминальная Россия". "Курортный капкан". 2 с.
19.50 – Т/с "Московская сага".
21.00 – "Пусть говорят".
22.00 – "Время".
22.30 – Т/с "Золотой теленок".
23.30 – "Расстрелять, как бешеных собак!"
00.40 – Новости.
01.00 – Х/ф "Смертельный бой".
02.50 – Х/ф "Чудо в горах".
04.30 – Д/ф "Месть алтайской принцессы".
05.20 – "Сальвадор Дали. Жизнь без правил".
06.00 – Новости.
06.05 – "Сальвадор Дали. Жизнь без правил".

РОССИЯ

06.00 – "Доброе утро, Россия!"
06.15, 06.45, 07.15, 07.45, 08.15, 08.45, 09.15 – "Местное время". "Вести–Иркутск".
09.45 – Телесериал "Идиот".
10.50 – "Загадки "Мастера и Маргариты".
11.50 – "Вести". "Дежурная часть".
12.00 – "Вести".
12.30 – "Местное время". "Вести–Иркутск".
12.50 – "Частная жизнь". Ток-шоу с Владимиром Молчановым и Ликой Кремер.
13.45 – Телесериал "Опера. Хроники убойного отдела".
14.45 – "Вести". "Дежурная часть".
15.00 – "Вести".
15.20 – "Местное время". "Вести–Иркутск".
15.40 – "Суд идет".
16.45 – "Кулагин и партнеры".
17.25 – "Вести". "Дежурная часть".
17.40 – "Местное время". "Вести–Иркутск".
18.00 – "Вести".
18.15 – Комедийный сериал "Любовь моя".
18.50 – "Обреченная стать звездой". Телесериал.
19.45 – "Черная богиня". Телесериал.
20.45 – "Вести". "Подробности".
21.00 – "Вести".
21.30 – "Местное время". "Вести–Иркутск".
21.50 – "Спокойной ночи, малыши!"
22.00 – Телесериал по роману Александра Солженицына "В круге первом".
22.50 – Телесериал "Опера. Хроники убойного отдела".
00.00 – "Вести +".
00.20 – "Евгений Миронов. Ничего личного".
01.15 – "Вести". "Дежурная часть".
01.30 – Валерий Золотухин, Юрий Назаров и Владимир Гостюхин в детективе "Предварительное расследование".
03.25 – "Дорожный патруль".

АКТИС / RENTV

06.45 – "Утро на канале ТК "АКТИС"
07.00 – "Местное время"
07.15 – Метеоновости
07.20 – "Колесо судьбы"
07.25 – Фотоконкурс "Изобрази"
07.30 – "Гаргульи". М/с
08.00 – "Местное время"
08.15 – Метеоновости
08.20 – "Солдаты-2". Телесериал
09.25 – "МЭШ". Комедийный сериал
10.30 – "Колесо судьбы"
10.40 – Метеоновости
10.45 – Фотоконкурс "Изобрази"
10.50 – "Час суда. Дела семейные"
11.50 – "Час суда"
12.55 – "Исчезновения". "Пропавший герцог"
13.30 – "Местное время"
13.45 – Метеоновости
13.50 – "Колесо судьбы"
13.55 – Фотоконкурс "Изобрази"
14.00 – "NEXT-2". Телесериал
15.15 – "Секретные материалы". Телесериал
16.15 – "Альпийский патруль". Телесериал
17.30 – "Студенты". Телесериал
18.45 – Фотоконкурс "Изобрази"
19.00 – "Актуальное интервью"
19.30 – "Местное время"
19.45 – Метеоновости
19.50 – "Колесо судьбы"
20.00 – Программа "Спектр"
20.10 – Фотоконкурс "Изобрази"
20.30 – "Местное время"
20.45 – Метеоновости
20.50 – "Колесо судьбы"
20.55 – Фотоконкурс "Изобрази"
21.00 – "Альпийский патруль". Телесериал
22.10 – "Студенты". Телесериал
23.20 – "NEXT-2". Телесериал
00.30 – "24". Информационная программа
01.00 – "TV-CLUB"
01.15 – Джеффри Комбс в фильме ужасов "Возвращение реаниматора"
03.00 – "Мятежный дух". Телесериал
03.45 – "Секретные материалы". Телесериал
04.30 – "Военная тайна"
04.55 – Ночной музыкальный канал
05.35 – "Исчезновения". "Пропавший герцог"

НТВ

07.00 – Информационный канал "Сегодня утром"
09.55 – Детективный сериал "Небо и земля"
11.00 – "Сегодня"
11.20 – "Чрезвычайное происшествие. Обзор за неделю"
11.50 – Ток-шоу "Принцип домино"
12.55 – "Рублевка. LIVE"
14.00 – "Сегодня"
14.30 – Сериал "Зона"
15.30 – Детективный сериал "Ментовские войны-2"
16.35 – "Чрезвычайное происшествие"
17.00 – "Сегодня"
17.20 – Сериал "Кодекс чести-2"
19.30 – "Чрезвычайное происшествие"
20.00 – "Сегодня"
20.40 – Сериал "Зона"
21.40 – Детективный сериал "Ментовские войны-2"
23.00 – "Сегодня"
23.40 – Арнольд Шварценеггер в боевике "Терминатор"
01.55 – Джейн Фонда, Марсель Марсо, Уго Тоньяцци в комедии "Барбарелла"
03.35 – Джейн Фонда и Роберт Де Ниро в фильме "Стэнли и Айрис"
05.25 – Сериал "Вавилон-5"
06.15 – Сериал "2,5 человека"

ЛТВ

10.00 – Мультфильм.
11.00 – Т/с "Няня".
11.30 – Т/ф "Как уходили кумиры". Иван Пырьев.
11.55 – "Неслучайная музыка".
12.00 – "Телемагазин".
12.30 – Автоновости "Карданный вал +".
12.50 – Х/ф "Убежище".
15.05 – "Самое смешное видео".
15.35 – Т/с "Рожденный вором".
16.30 – Т/с "Крутой Уокер".
17.30 – Мультфильм.
18.30 – Т/ф "Как уходили кумиры". Иван Пырьев.
18.55 – Х/ф "Меченый атом".
21.00 – Т/с "Крутой Уокер".
22.00 – "Самое смешное видео".
22.25 – "Шоу Бенни Хилла".
22.55 – Т/с "Бандитский Петербург. Адвокат".
00.00 – Д/с "Опергруппа, на выезд!"
00.40 – "Агентство криминальных новостей".
01.00 – Х/ф "Бугимэн: царство ночных кошмаров".
03.10 – Автоновости "Карданный вал +".
03.30 – "Агентство криминальных новостей".
03.50 – "Шоу Бенни Хилла".
04.25 – "Девушки не против..."
04.55 – Д/с "Опергруппа, на выезд!"

Открылась новая
КАССА
АВИА И Ж/Д БИЛЕТОВ
Часы работы: **с 8 до 20** ежедневно без перерыва
Адрес: 182 кв-л, дом 7 (ул. Фестивальная, напротив ТЦ "Баргузин"), т. 59-13-66

СТС

07.00 – Сериал "Медики".
07.40 – М/ф "Олень и волк".
07.50 – Мультсериал "Смешарики".
08.00 – Мультсериал "Веселые мелодии".
08.30 – Сериал "Моя прекрасная няня".
09.00 – Сериал "Не родись красивой".
10.00 – "Истории в деталях".
10.28 – "Настроение" с Е. Гришковцом.
10.30 – Сериал "Люба, дети и завод..."
11.00 – Сериал "Шпионка".
12.00 – Сериал "Евлампия Романова. Следствие ведет дилетант-2". "Гадюка в сиропе".
14.00 – Сериал "Как сказал Джим".
14.30 – Мультсериал "Соник Икс".
15.00 – Мультсериал "Лига справедливости".
15.30 – Мультсериал "Король Артур и рыцари без страха и упрека".
16.00 – Мультсериал "Годзилла".
16.30 – Мультсериал "Звездный десант".
17.00 – Сериал "Сабрина - маленькая ведьма".
17.30 – Сериал "Дорогая, я уменьшил детей".
18.30 – Сериал "Бедная Настя".
19.30 – Сериал "Люба, дети и завод..."
20.00 – Сериал "Моя прекрасная няня".
20.30 – "Истории в деталях".
20.58 – "Настроение" с Е. Гришковцом.
21.00 – Сериал "Не родись красивой".
22.00 – Сериал "Кто в доме хозяин?"
22.30 – Х/ф "Голый пистолет".
00.30 – "Истории в деталях".
00.58 – "Настроение" с Е. Гришковцом.
01.00 – Сериал "Кто в доме хозяин?"
01.30 – "Детали".
02.30 – "33 квадратных метра".
03.30 – Х/ф "Пришелец из будущего".
05.00 – Сериал "Детективное агентство "Лунный свет".

СПОРТ

06.15 – "Рыбалка с Радзишевским".
06.30 – "Eurosportnews".
06.45 – Хоккей. Чемпионат России. "Металлург" (Магнитогорск) – ЦСКА.
08.40 – Шорт-трек. Чемпионат мира.
10.20 – Бадминтон. Чемпионат России. Финал.
12.00 – "Вести–спорт".
12.10 – "Спортивный календарь".
12.15 – "Сборная России". Сергей Рожков.
12.50 – Автоспорт. Чемпионат мира по ралли. "Ралли Швеции".
14.00 – "Вести–спорт".
14.10 – "Спортивный календарь".
14.15 – Футбол. Международный юношеский турнир памяти В.А.Гранаткина. 1/2 финала.
16.25 – "Летопись спорта". Первое зимнее восхождение на пик "Победы".
17.00 – "Вести–спорт".
17.10 – "Спортивный календарь".
17.15 – Биатлон. Кубок мира. Эстафета. Женщины.
19.05 – Фристайл. Кубок мира. Акробатические прыжки.
20.05 – Биатлон. Кубок мира. Эстафета. Мужчины.
21.50 – "Вести–спорт".
22.00 – Синхронное плавание. "Шоу олимпийских чемпионов".
23.20 – "Рыбалка с Радзишевским".
23.35 – "СпортНавигатор".
23.50 – "Самый сильный человек". Кубок мира-2005. Лучшее.
00.55 – Баскетбол. Кубок УЛЕБ. 1/8 финала. "Динамо" (Москва, Россия) – "Шарлеруа" (Бельгия).
02.45 – "Вести–спорт".
02.55 – "ЦСКА – это значит победа!" Церемония награждения чемпионов России по футболу 2005 года.
05.30 – "Вести–спорт".
05.40 – Фигурное катание. Чемпионат Европы.

Rambler ТелеСеть

10.00 – "Наука во дворе".
10.30 – "Звериная работа". "Огнеборцы".
11.00 – "Новости высоких технологий".
11.30 – "Современные технологии".
12.00 – "Ваш личный гид". "Вьетнам".
13.00 – Т/с "Тайное имя Бога".
14.00 – Т/с "Секрет Сахары".
15.00 – "Новости высоких технологий".
16.10 – "Звериная работа". "Огнеборцы".
17.20 – "Наука во дворе".
18.30 – "Великая иллюзия: история фокуса". "Будущее магии".
19.00 – Д/с "Секреты археологии".
20.00 – "Битвы роботов-2".
21.00 – Д/с "Секреты археологии".
22.00 – "Новости высоких технологий".
22.30 – "Ваш личный гид". "Вьетнам".
23.35 – Т/с "Тайное имя Бога".
00.45 – Т/с "Секрет Сахары".
02.00 – "Битвы роботов-2".
03.00 – "Новости высоких технологий".
03.30 – "Современные технологии".
04.05 – "SMS-телечат".

ДОМАШНИЙ / ГОРОД

07.05 – "Иркутское "Времечко"
07.30 – Сериал "Альф"
08.00 – "НЧС". Новости чрезвычайных ситуаций
08.15 – "За окном"
08.20 – "Нужные вещи"
08.30 – "Полезное утро"
12.00 – Сериал "Тайна Лауры"
13.00 – Историко-биографический фильм "Исчадье ада"
15.00 – "Шеф"
15.30 – "В форме"
15.45 – "Бездонные антресоли"
16.15 – Сериал "Земля любви"
17.30 – Психологическая драма "Барышни из Вилко"
19.30 – "Иркутское "Времечко"
19.55 – "Во-первых"
20.00 – "НЧС". Новости чрезвычайных ситуаций
20.15 – "За окном"
20.20 – "Нужные вещи"
20.30 – Фантастика "Отель "У погибшего альпиниста"
22.30 – "Иркутское "Времечко"
22.55 – "Во-первых"
23.00 – "НЧС". Новости чрезвычайных ситуаций
23.10 – "За окном"
23.15 – "Нужные вещи"
23.30 – Сериал "Скорая помощь"
00.30 – Психологическая драма "Барышни из Вилко"
02.25 – Сериал "Женская бригада"
03.10 – Сериал "Искатели приключений"
03.55 – Сериал "Защитник"
04.40 – Сериал "Андромеда"
05.25 – Сериал "Молодые и дерзкие"
06.45 – Сериал "Такова жизнь"

НТА / ТНТ

07.00 – Новости
07.20 – Д/с "Айболиты"
07.40 – "Москва: инструкция по применению". Дайджест
08.00 – "Бюро добрых услуг"
08.05 – "Музыкальный презент"
08.10 – "Глобальные новости"
08.15 – "Котопес"
08.40 – "Ох уж эти детки!"
09.05 – "Приключения Джимми Нейтрона, мальчика-гения"
09.30 – Новости
09.50 – "Бюро добрых услуг"
09.55 – "Купилка TV"
10.00 – Документальный фильм "Рамзес Великий"
11.05 – Комедия "Полицейская академия"
13.15 – "Крутые бобры"
13.40 – "Эй, Арнольд!"
14.05 – "Дикая семейка Торнберри"
14.30 – "Телемагазин"
15.00 – Новости
15.20 – "Бюро добрых услуг"
15.25 – "Купилка TV"
15.30 – Комедия "Саша + Маша"
16.00 – Теленовелла "Плохие девчонки"
17.00 – Реалити-шоу "Дом-2. Новая любовь!"
18.00 – "Школа ремонта"
19.00 – Новости
19.20 – "Спектр". Информационная программа ОАО "АНХК"
19.35 – "Музыкальный презент"
19.45 – "Бюро добрых услуг"
19.50 – "Нон-стоп SMS-чат"
20.00 – "Детали"
20.20 – "Бюро добрых услуг"
20.25 – Музыка
20.30 – Новости
20.50 – "Купилка TV"
21.00 – "Секретные материалы". "Необъяснимо, но факт"
22.00 – Реалити-шоу "Дом-2. Новая любовь!"
23.00 – Комедия "Большой Лебовский"
01.10 – Реалити-шоу "Дом-2. После заката"
01.40 – Новости
02.00 – "Нон-стоп SMS-чат"
02.10 – "Наши песни"
02.30 – Комедия "Придурки"
04.30 – Детективный сериал "Диагноз: убийство"

ТВЭ

11.30 – "Победоносный голос верующего".
12.00 – Русские мультфильмы.
12.30 – М/ф "Сабрина - маленькая ведьма".
13.00 – М/ф "Люди Икс".
14.00 – Х/ф "Король гризли".
16.00 – Х/ф "Морской волк".
18.00 – "Если хочешь быть здоров".
19.00 – Х/ф "Там, где сердце".
21.30 – Х/ф "Приключения Шерлока Холмса и доктора Ватсона", 2 с.
23.00 – Сериал "Третья смена".
00.00 – Х/ф "Обманутая".
02.10 – Х/ф "Смертельно опасные секреты".
04.00 – Сериал "Ее звали Никита".
05.00 – Сериал "Третья смена".

* **МУЗЫКА** для медитации и релаксации, этника, нью эйдж, звуки природы
* Духовные и общеобразовательные **ВИДЕОДИСКИ**
* **СУВЕНИРЫ** и атрибутика **Фэн-шуй**
ТЦ "Лидер", 29 мр-н, (ул. Алешина, 12, ост. маршрута №9 "Каскад"), отдел CD/DVD

КУЛЬТУРА

05.00 – "Евроньюс".
08.00 – Новости культуры.
08.30 – Д/с "Рожденные среди диких животных".
09.00 – Х/ф "Присутствие".
10.40 – М/ф "Веселая карусель".
10.50 – "Тем временем".
11.45 – Т/с "Жизнь Клима Самгина".
12.50 – "Третьяковка – дар бесценный!". Михаил Врубель.
13.20 – "Век полета: виражи и судьбы". 1 ч.
13.50 – М/с "Легенда о Белом Клыке".
14.25 – "Перепутовы острова".
14.50 – Д/ф "Мумии Такла-Макана".
15.45 – "Порядок слов".
15.50 – "Достояние республики". Дом Гинзбурга.
16.05 – Вспоминая Лидию Чуковскую. "Я сторожем буду в доме твоем".
16.30 – "Классики". Яша Хейфец.
17.00 – Д/с "Чудеса погоды".
17.30 – Новости культуры.
17.50 – "Ночной полет".
18.20 – Т/с "Жизнь Клима Самгина".
19.30 – Д/ф "Веймар. Город парков".
19.50 – "Больше, чем любовь". Ляля Черная, Михаил Яншин и Николай Хмелев.
20.35 – "Большие". Молодежное ток-шоу. "Как научиться не переписывать историю?"
21.30 – "Медные трубы". Александр Прокофьев.
22.00 – Новости культуры.
22.25 – Сериал "Моцарт". "Безумный день". 2 ч.
23.25 – Д/ф "Мумии Такла-Макана".
00.20 – Концерт молодых исполнителей – Б.Бровцын (скрипка) и Б. Андрианов (виолончель).

Мир

11.40 – "Заряжайся!"
12.30 – Т/с "Близнецы".
13.30 – Т/с "Детектив Заррас".
14.30 – Новости Содружества.
14.45 – Х/ф "К расследованию приступить". 1 ч.
16.10 – Д/с "Секреты кино".
16.40 – "Тик-так".
17.30 – Новости Содружества.
17.50 – "Миллион вопросов о природе".
18.05 – Т/с "Близнецы".
19.40 – Ток-шоу "Спорная территория".
20.30 – Новости Содружества.
20.50 – Х/ф "Хамелеон".
23.10 – "Тик-так".
23.30 – Новости Содружества.
23.50 – "Акценты".
00.10 – Х/ф "К расследованию приступить". 1 ч.
01.50 – "Республика – сегодня".
02.10 – Телерассказы "Как живете-можете?.."
02.30 – Новости Содружества.
02.55 – Фильмы Содружества: "Мистификатор".
04.50 – Т/с "Детектив Заррас".

Сибирь

11.00 – "Настроение".
13.40 – Т/с "За кулисами".
14.50 – Т/с "Самозванцы".
15.55 – Т/с "Легенда о затерянном городе".
16.25 – "Петровка, 38".
16.45 – "События. Время московское".
17.00 – "Момент истины".
18.05 – Т/с "Одно дело на двоих".
19.10 – "Чемпионы на все времена".
19.45 – "События. Время московское".
20.00 – "Регионы: прямая речь".
20.25 – "АБВГДейка".
20.50 – "Дикая природа". "Странные птицы".
22.05 – "Деловая Москва".
22.45 – "События. Время московское".
23.15 – "21-й кабинет".
23.40 – "Сыщики века".
00.05 – Т/с "Криминальный кроссворд".
00.50 – "Наша версия. Под грифом "Секретно".
01.45 – "События. Время московское".
02.20 – "Пять минут деловой Москвы".
02.25 – Т/с "Свободная женщина".
03.35 – "Особая папка".
04.25 – "Времечко".
05.00 – "События. Время московское".
05.25 – "Только для мужчин".

Ангарск-ТВ

08.00, 09.00, 10.00, 11.00 – "События. Ангарск"
08.15, 09.15, 10.15, 11.15 – "Дебют-плюс"
08.20, 09.20, 10.20, 11.20 – Музыка на канале
11.30 – "Победоносный голос верующего"
12.00 – Русские мультфильмы
12.30 – М/ф "Сабрина – маленькая ведьма"
13.00 – М/ф "Люди Икс"
14.00 – Х/ф "Король гризли"
16.00 – Х/ф "Морской волк"
18.00 – "Если хочешь быть здоров"
19.00 – "События. Ангарск"
19.15 – "Дебют-плюс"
19.20 – Музыка на канале
20.00 – "События. Ангарск"
20.15 – "Дебют-плюс"
20.20 – Музыка на канале
21.30 – Х/ф "Приключения Шерлока Холмса и доктора Ватсона"
23.00 – Т/с "Третья смена"
00.00 – Х/ф "Обманутая"
02.10 – Х/ф "Смертельно опасные секреты"
04.00 – Т/с "Ее звали Никита"
05.00 – Т/с "Третья смена"
06.00 – Х/ф "Ограбление"

КРЕДИТ НА 1 ГОД
На заказ
КУХНИ
ПРИХОЖИЕ
ДЕТСКИЕ
ШКАФЫ-КУПЕ
СКИДКИ 7 И 10%
Магазин "СВ-Видео", т. 52-24-13
"Сатурн", каб. 10, т. 57-81-88, соед. 342

7 ТВ

06.00, 07.00, 08.00, 09.00, 10.00, 11.00, 12.00, 13.00, 14.00, 15.00, 16.00, 17.00, 18.00, 19.00, 20.00, 21.00, 22.00, 23.00, 00.00, 01.00, 02.00, 03.00, 04.00, 05.00 – "7 новостей".
06.10 – Дартс.
07.10 – "Советский спорт". Киножурнал.
07.30 – "Диалоги о рыбалке".
08.10 – Волейбол. Чемпионат России (женщины). "Заречье-Одинцово" - "Факел".
09.10 – Покер.
10.10, 13.10 – "Назло рекордам".
10.30, 14.30, 18.30, 19.30, 22.30, 23.30, 00.30, 02.30, 03.30, 04.30 – "Диалоги о рыбалке".
11.10 – "Зарядка для страны".
11.30, 12.30, 13.30 – "Веселые старты".
12.10 – "ЖимКласс".
14.10, 04.10 – "Музыкальный трек".
15.30 – "Формула BMW". 3-й этап (Спа-Франкошам, Бельгия).
16.30 – Кубок "Porsche Carrera". 3-й этап (Ошерслебен, Германия).
17.30 – Гонки из серии ДТМ. 3-й этап. (Спа-Франкошам, Бельгия).
20.10 – Чемпионат России по волейболу (женщины). "Динамо" - "Тулица".
21.10 – Дартс.
00.10 – "Музыкальный трек".
01.10 – Автоспорт России. Суперсерия.
02.10 – "Звезда автоспорта".
03.10 – "Советский спорт". Киножурнал.
05.10 – Покер.

Активная TV XXI

07.00 – "Местное время".
07.15 – Метеоновости.
07.20 – "Колесо судьбы".
07.30 – Музыкальный канал.
08.00 – "Жерминаль", историческая драма.
10.35 – "Сабрина", комедия.
12.40 – "Жестяной барабан", драма.
15.00 – "Кво вадис", 5 с., драма.
16.00 – "Везет, как утопленнику", комедия.
17.45 – "Джон Ф. Кеннеди", драма.
20.50 – Музыкальный канал.
21.30 – "Местное время".
21.45 – Метеоновости.
21.50 – "Колесо судьбы".
22.00 – "Актуальное интервью".
22.30 – "Местное время".
22.45 – Метеоновости.
22.50 – "Колесо судьбы".
23.00 – "Кво вадис", 5 с., драма.
00.00 – "Везет, как утопленнику", комедия.
01.45 – "Джон Ф. Кеннеди", драма.
03.50 – "Кобб", драма.

Звезда

06.15 – Док. сериал "Собаки от "А" до "Я".
06.45 – Д/ф "Обрящете... душам вашим".
08.15 – Х/ф "Женские радости и печали".
09.00 – "Настоящее Ивана Кононова".
10.00 – "Никто не забыт".
11.00 – "Оружейка".
11.30 – "Крылья Отчизны".
12.00 – "Лестница". Викторина для младших школьников.
12.10 – М/ф.
13.00 – "Оружейка".
13.30 – "Крылья Отчизны".
14.00 – "И жизнь, и слезы, и любовь..."
14.30 – Д/ф "Настанет свой черед".
15.35 – Д/ф "Обрящете... душам вашим".
16.00 – Х/ф "Королева Марго", 17 с.
17.00 – Х/ф "Директор", 1 с.
18.20 – Д/ф "Забытые места".
18.45 – Док. сериал "Мир анимации или анимация мира".
19.15 – Док. сериал "Собаки от "А" до "Я".
20.00 – "Лестница". Викторина для младших школьников.
20.10 – М/ф.
21.00 – "И жизнь, и слезы, и любовь..."
21.30 – "Звездный городок". Прямой эфир.
22.30 – Х/ф "Королева Марго", 17 с.
23.30 – Х/ф "Дама с попугаем".
01.20 – Х/ф "Директор", 2 с.
02.45 – Док. сериал "Мир анимации или анимация мира".
03.15 – "Крылья Отчизны".
03.45 – "Оружейка".
04.15 – "Настоящее Ивана Кононова".
05.15 – Д/ф "Настанет свой черед".

ТЕЛЕПЕРЕРЫВ

ЧАЙНВОРД

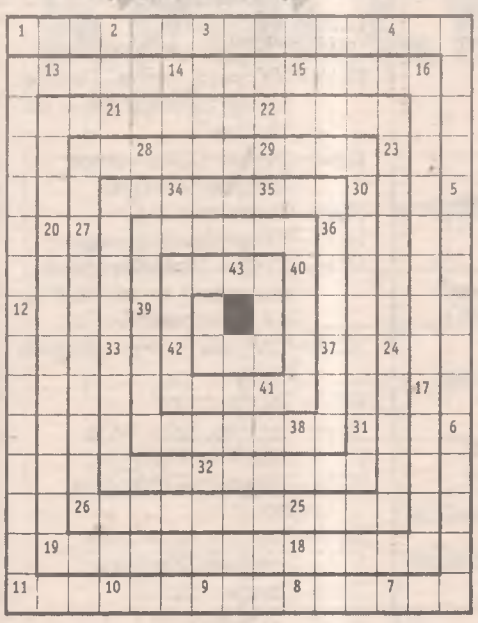

1. Новогоднее дерево. 2. Призыв к молитве у мусульман. 3. Плохой урожай. 4. Кухонная посуда. 5. Тайная полиция в фашистской Германии. 6. Родина. 7. Канал в Средней Азии. 8. Хвойное дерево. 9. Мясное блюдо. 10. Инъекция. 11. Кавказский танец. 12. Неполная рифма. 13. Плодовое дерево. 14. Стихотворение Пушкина. 15. Развалины. 16. Устройство для управления самолетом. 17. Большое празднество. 18. Полевой цветок. 19. Эстрадный жанр. 20. Уборочная. 21. Река, вытекающая из озера Байкал. 22. Нечто подобное. 23. Поручитель. 24. Дегустатор чая. 25. Наружная оболочка глаза. 26. Ученый, изучающий строение и развитие космических тел. 27. Мужское имя. 28. Государство в Гималаях. 29. Отверстие в улье. 30. Житель Косова. 31. Русский художник, 1735-1808 гг. 32. Порода кур. 33. Жанр кино. 34. Ящик для мощей. 35. Криволинейное перекрытие. 36. Пудель из рассказа Куприна. 37. Растение болиголов. 38. Отказ от пищи в знак протеста. 39. Государственный язык ЮАР. 40. Концентрированный раствор сахара. 41. Президент России. 42. Помещение в гостинице. 43. Фильм Акиры Куросавы.

Ответы на стр. 64

1 ОРТ

07.00 – Телеканал "Доброе утро".
10.00 -- Новости.
10.05 – Т/с "Убойная сила".
11.10 – Х/ф "Любительница частного сыска Даша Васильева".
12.30 -- "Кривое зеркало".
13.00 -- Новости.
13.05 – Т/с "Черный ворон".
14.10 -- "По следам Микки Мауса".
14.50 – "Следствие ведут знатоки". " Пуд золота". 3 с.
16.00 -- Новости.
16.10 -- "Лолита. Без комплексов".
17.00 – Т/с "Хозяйка судьбы".
18.00 -- "Федеральный судья".
19.00 -- Новости.
19.20 – "Криминальная Россия". "Красавицы и чудовища". 1 с.
19.50 – Т/с "Московская сага".
21.00 – "Пусть говорят".
22.00 -- "Время".
22.30 – Т/с "Золотой теленок".
23.30 – Д/ф "Потерянный в Афгане. Вернуться 20 лет спустя".
00.40 -- Новости.
01.00 – Х/ф "Убежище".
03.00 -- Футбол. Кубок Первого канала. "Спартак" (Москва) – "Шахтер" (Донецк).
05.00 – Т/с "24 часа".
05.50 -- Д/ф "Профессор контрразведки".
06.00 -- Новости.
06.05 -- "Профессор контрразведки".

СТС

07.00 – Сериал "Медики".
07.40 – М/ф "Опасная шалость".
07.50 – Мультсериал "Смешарики".
08.00 – Мультсериал "Веселые мелодии".
08.30 – Сериал "Моя прекрасная няня".
09.00 – Сериал "Не родись красивой".
10.00 – "Истории в деталях".
10.28 – "Настроение" с Е. Гришковцом.
10.30 – Сериал "Люба, дети и завод..."
11.00 – Сериал "Шпионка".
12.00 – Сериал "Евлампия Романова. Следствие ведет дилетант-2". "Гадюка в сиропе".
14.00 – Сериал "Как сказал Джим".
14.30 – Мультсериал "Соник Икс".
15.00 – Мультсериал "Лига справедливости".
15.30 – Мультсериал "Король Артур и рыцари без страха и упрека".
16.00 – Мультсериал "Годзилла".
16.30 – Мультсериал "Звездный десант".
17.00 – Сериал "Сабрина - маленькая ведьма".
17.30 – Сериал "Дорогая, я уменьшил детей".
18.30 – Сериал "Бедная Настя".
19.30 – Сериал "Люба, дети и завод..."
20.00 – Сериал "Моя прекрасная няня".
20.30 – "Истории в деталях".
20.58 – "Настроение" с Е. Гришковцом.
21.00 – Сериал "Не родись красивой".
22.00 – Сериал "Кто в доме хозяин?"
22.30 – Х/ф "Голый пистолет-2. Запах страха".
00.30 – "Истории в деталях".
00.58 – "Настроение" с Е. Гришковцом.
01.00 – Сериал "Кто в доме хозяин?"
01.30 – "Детали".
02.30 – "33 квадратных метра".
03.30 – Х/ф "Что-то не отсюда", 1 с.
05.00 – Сериал "Детективное

РОССИЯ

06.00 – "Доброе утро, Россия!"
06.15, 06.45, 07.15, 07.45, 08.15, 08.45, 09.15 – "Местное время". "Вести–Иркутск".
09.45 – Телесериал "Идиот".
10.50 – "Кукрыниксы против Геббельса".
11.50 – "Вести". "Дежурная часть".
12.00 – "Вести".
12.30 – "Местное время". "Вести–Иркутск".
12.50 – "Частная жизнь". Ток-шоу с Владимиром Молчановым и Ликой Кремер.
13.45 – Телесериал "Опера. Хроники убойного отдела".
14.45 – "Вести". "Дежурная часть".
15.00 – "Вести".
15.20 – "Местное время". "Вести–Иркутск".
15.40 – "Суд идет".
16.45 – "Кулагин и партнеры".
17.25 – "Вести". "Дежурная часть".
17.40 – "Местное время". "Вести–Иркутск".
18.00 – "Вести".
18.15 – Комедийный сериал "Любовь моя".
18.50 – "Обреченная стать звездой". Телесериал.
19.45 – "Черная богиня". Телесериал.
20.45 – "Вести". "Подробности".
21.00 – "Вести".
21.30 – "Местное время". "Вести–Иркутск".
21.50 – "Спокойной ночи, малыши!"
22.00 – Телесериал по роману Александра Солженицына "В круге первом".
22.50 – "Кто заплатил Ленину? Тайна века".
00.00 – "Вести +".
00.20 – "Террор в стиле ретро". Фильм 4-й.
01.15 – "ПроСВЕТ". Программа Дмитрия Диброва.
02.15 – Боевик "Чрезмерное насилие-2. Сила против силы".

СПОРТ

07.35 – Фристайл. Кубок мира. Акробатические прыжки.
08.40 – Прыжки на лыжах с трамплина. Кубок мира.
10.05 – Бадминтон. Чемпионат России. Финал.
12.00 – "Вести–спорт".
12.10 – "Спортивный календарь".
12.15 – "Летопись спорта". Первое зимнее восхождение на пик "Победы".
12.50 – Футбол. Обзор матчей чемпионата Англии.
14.00 – "Вести–спорт".
14.10 – "Спортивный календарь".
14.15 – Футбол. Международный юношеский турнир памяти В.А.Гранаткина. Финал.
16.25 – "Сборная России". Василий Рочев.
17.00 – "Вести–спорт".
17.10 – Биатлон. Кубок мира. Эстафета. Мужчины.
19.05 – Фристайл. Кубок мира. Могул.
20.10 – Биатлон. Кубок мира. Эстафета. Женщины.
22.00 – "Вести–спорт".
22.15 – "Путь Дракона".
22.45 – "Го-о-ол!!!"
23.55 – Волейбол. Лига чемпионов. Мужчины. 1/8 финала. "Локомотив-Белогорье" (Россия) – "Фридрихсхафен".
01.20 – "Вести–спорт".
01.30 – Волейбол. Лига чемпионов. Мужчины. 1/8 финала. "Динамо" (Россия) – "Ортек-Роттердам" (Нидерланды).
03.40 – Баскетбол. Евролига. Мужчины. "Партизан" (Сербия и Черногория) – ЦСКА (Россия).
05.40 – "Вести–спорт".
05.50 – Фигурное катание.

АКТИС / REN TV

06.45 – "Утро на канале ТК "АКТИС"
07.00 – "Местное время"
07.15 – Метеоновости
07.20 – "Колесо судьбы"
07.25 – Фотоконкурс "Изобрази"
07.30 – "Актуальное интервью"
08.00 – "Местное время"
08.15 – Метеоновости
08.20 – "Солдаты-2". Телесериал
09.25 – "МЭШ". Комедийный сериал
10.30 – "Колесо судьбы"
10.40 – Метеоновости
10.45 – Фотоконкурс "Изобрази"
10.50 – "Час суда. Дела семейные"
11.50 – "Час суда"
12.55 – "Исчезновения". "Пропавший премьер-министр"
13.30 – "Местное время"
13.45 – Метеоновости
13.50 – "Колесо судьбы"
13.55 – Фотоконкурс "Изобрази"
14.00 – "NEXT-2". Телесериал
15.15 – "Секретные материалы". Телесериал
16.15 – "Альпийский патруль". Телесериал
17.30 – "Студенты". Телесериал
18.45 – Фотоконкурс "Изобрази"
19.00 – "Киноман"
19.30 – "Местное время"
19.45 – Метеоновости
19.50 – "Колесо судьбы"
19.55 – Фотоконкурс "Изобрази"
20.00 – "Симпсоны". М/с
20.30 – "Местное время"
20.45 – Метеоновости
20.50 – "Колесо судьбы"
20.55 – Фотоконкурс "Изобрази"
21.00 – "Альпийский патруль". Телесериал
22.10 – "Студенты". Телесериал
23.20 – "NEXT-2". Телесериал
00.30 – "24". Информационная программа
01.00 – "TV-CLUB"
01.15 – Драма "Мэндерлей"
03.40 – "Мятежный дух". Телесериал
04.25 – "Секретные материалы". Телесериал
05.10 – "Криминальное чтиво": "Филькина грамота"
05.35 – "Исчезновения". "Пропавший премьер-министр"

Rambler ТелеСеть

10.00 – "Наука во дворе".
10.30 – "Звериная работа". "Собиратели пищи".
11.00 – "Новости высоких технологий".
11.30 – "Современные технологии".
12.00 – "Ваш личный гид". "Северо – восточная Бразилия".
13.00 – Т/с "Тайное имя Бога".
14.00 – Т/с "Секрет Сахары".
15.00 – "Новости высоких технологий".
15.30 – "Планета Vision представляет..."
17.20 – "Наука во дворе".
18.30 – Д/с "Секреты археологии".
20.00 – "Битвы роботов-2".
21.00 – Д/с "Секреты археологии".
22.00 – "Новости высоких технологий".
22.30 – "Ваш личный гид". "Северо – восточная Бразилия".
23.35 – Т/с "Тайное имя Бога".
00.45 – Т/с "Секрет Сахары".
02.00 – "Битвы роботов-2".
03.00 – "Новости высоких технологий".
03.30 – "Современные технологии".
04.05 – "SMS-теленят"

НТВ

07.00 – Информационный канал "Сегодня утром"
09.55 – Детективный сериал "Небо и земля"
11.00 – "Сегодня"
11.15 – "Особо опасен!"
11.50 – Ток-шоу "Принцип домино"
12.55 – "Рублевка. LIVE"
14.00 – "Сегодня"
14.30 – Сериал "Зона"
15.30 – Детективный сериал "Ментовские войны-2"
16.35 – "Чрезвычайное происшествие"
17.00 – "Сегодня"
17.20 – Сериал "Кодекс чести-2"
19.30 – "Чрезвычайное происшествие"
20.00 – "Сегодня"
20.40 – Сериал "Зона"
21.40 – Детективный сериал "Ментовские войны-2"
23.00 – "Сегодня"
23.40 – Арнольд Шварценеггер, Линда Гамильтон в боевике "Терминатор-2. Судный день"
02.20 – Ночной сеанс с Ренатой Литвиновой. Ванесса Паради, Даниэль Отей в фильме "Девушка на мосту"
04.10 – Джейми Кеннеди, Энтони Андерсон в комедии "Разыскивается в Малибу"
05.30 – Сериал "Вавилон-5"
06.15 – Сериал "2,5 человека"

ПОКУПАЕМ АКЦИИ
ОАО «Сибирьтелеком»
ОАО «Сбербанк РФ», ОАО «Иркутскэнерго», ОАО «РУСИА Петролеум», ОАО «НК «ЮКОС», ОАО «Фонд «Энергия-Инвест», ОАО «Автоваз» ОАО «РАО «ЕЭС России», векселя СБ РФ, "Монтажавтоматика"
10 мр-н, д. 46, маг. "Приангарье", вход со двора, т. 55-47-44, 51-94-14

ГОРОД

07.30 – Сериал "Альф"
08.00 – "НЧС". Новости чрезвычайных ситуаций
08.15 – "За окном"
08.20 – "Соседское информбюро"
08.30 – "Полезное утро"
12.00 – Сериал "Тайна Лауры"
13.00 – Фантастика "Отель "У погибшего альпиниста"
15.00 – "Кулинарный техникум"
15.30 – "Модная прививка"
15.45 – "Дом с мезонином"
16.15 – Сериал "Земля любви"
17.30 – Драма "Венгерский набоб"
19.30 – "Иркутское "Времечко"
19.55 – "Во-первых"
20.00 – "НЧС". Новости чрезвычайных ситуаций
20.15 – "За окном"
20.20 – "Соседское информбюро"
20.30 – Детектив "Комиссар полиции обвиняет"
22.30 – "Иркутское "Времечко"
22.55 – "Во-первых"
23.00 – "НЧС". Новости чрезвычайных ситуаций
23.10 – "За окном"
23.15 – "Соседское информбюро"
23.30 – Сериал "Скорая помощь"
00.30 – Драма "Венгерский набоб"
02.25 – Сериал "Женская бригада"
03.10 – Сериал "Искатели приключений"
03.55 – Сериал "Защитник"
04.40 – Сериал "Андромеда"
05.25 – Сериал "Молодые и дерзкие"
06.45 – Сериал "Такова жизнь"

ЛТВ

10.00 – Мультфильм.
11.00 – Т/с "Няня".
11.30 – Т/ф "Как уходили кумиры". Сергей Эйзенштейн.
11.55 – "Неслучайная музыка".
12.00 – "Телемагазин".
12.30 – Автоновости "Карданный вал +".
12.50 – Х/ф "Меченый атом".
15.05 – "Самое смешное видео".
15.35 – Т/с "Рожденный вором".
16.30 – Т/с "Крутой Уокер".
17.30 – Мультфильм.
18.30 – Т/ф "Как уходили кумиры". Сергей Эйзенштейн.
18.55 – Х/ф "Портрет с дождем".
20.55 – "Неслучайная музыка".
21.00 – Т/с "Крутой Уокер".
22.00 – "Самое смешное видео".
22.25 – "Шоу Бенни Хилла".
22.55 – Т/с "Бандитский Петербург. Адвокат".
00.00 – Д/с "Опергруппа, на выезд!"
00.40 – "Агентство криминальных новостей".
01.00 – Х/ф "Стрекоза".
03.20 – Автоновости "Карданный вал +".
03.40 – "Агентство криминальных новостей".
04.00 – "Шоу Бенни Хилла".
04.35 – "Девушки не против..."
05.05 – Д/с "Опергруппа, на выезд!"

НТА ТНТ

06.55 – Новости
07.15 – "Спектр". Информационная программа ОАО "АНХК"
07.30 – "Москва: инструкция по применению".
08.00 – "Музыкальный презент"
08.05 – "Глобальные новости"
08.10 – "Котопес"
08.35 – "Ох уж эти детки!"
09.00 – "Приключения Джимми Нейтрона, мальчика-гения"
09.25 – "Купилка TV"
09.35 – Музыка
09.40 – Новости
10.00 – Д/ф "Великаны: загадки и мифы"
11.00 – Комедия "Большой Лебовский"
13.15 – "Как говорит Джинджер"
13.40 – "Эй, Арнольд!"
14.05 – "Дикая семейка Торнберри"
14.30 – "Телемагазин"
15.00 – Новости
15.20 – "Купилка TV"
15.30 – "Москва: инструкция по применению". Дайджест
16.00 – Теленовелла "Плохие девчонки"
17.00 – Реалити-шоу "Дом-2. Новая любовь!"
18.00 – "Школа ремонта"
19.00 – Новости
19.20 – "Музыкальный презент"
19.30 – "Москва: инструкция по применению"
20.00 – "Такси"
20.30 – Новости
20.50 – "Купилка TV"
21.00 – "Секретные материалы". "Необъяснимо, но факт"
22.00 – Реалити-шоу "Дом-2. Новая любовь!"
23.00 – Комедия "Баскетбольная лихорадка"
01.05 – Реалити-шоу "Дом-2. После заката"
01.35 – Новости
01.55 – "Нон-стоп SMS-чат"
02.05 – "Наши песни"
02.25 – Комедийная мелодрама "Повторный брак"
04.40 – Детективный сериал "Диагноз: убийство"

ТВЭ

06.00 – Х/ф "Ограбление".
08.00 – Сериал "Ее звали Никита".
11.30 – "Победоносный голос верующего".
12.00 – Русские мультфильмы.
12.30 – М/ф "Сабрина - маленькая ведьма".
13.00 – М/ф "Люди Икс".
13.30 – "Дом живых историй".
14.00 – Х/ф "Легенда о Лобо".
15.20 – Х/ф "А теперь, дамы и господа..."
18.00 – "Если хочешь быть здоров".
18.10 – "Рецепты счастья от Лилианы".
19.00 – Х/ф "В шоу только девушки".
21.00 – Х/ф "Амазонки и гладиаторы".
22.55 – "Здоровый позвоночник. Доктор Богданов".
23.00 – Сериал "Третья смена".
00.00 – Х/ф "Тот, которого заказали".
02.00 – Х/ф "Карты, деньги, два ствола".
04.00 – Сериал "Ее звали Никита".
05.00 – Сериал "Третья смена".

Мир

11.40 – "Заряжайся!"
12.30 – Т/с "Близнецы".
13.30 – Т/с "Детектив Заррас".
14.30 – Новости Содружества.
14.45 – Х/ф "К расследованию приступить". 1 ч.
16.40 – "Тик-так".
17.30 – Новости Содружества.
17.50 – Ток-шоу "Арт-революция".
18.05 – Т/с "Близнецы".
19.40 – Ток-шоу "Спорная территория".
20.30 – Новости Содружества.
20.50 – Фильмы Содружества: "Мистификатор".
23.10 – "Тик-так".
23.30 – Новости Содружества.
23.50 – "Акценты".
00.10 – Х/ф "К расследованию приступить". 2 ч.
01.50 – "Чемодан историй".
02.30 – Новости Содружества.
02.55 – Х/ф "Смертельные твари".
04.50 – Т/с "Детектив Заррас".

Ангарск-ТВ

08.00, 09.00, 10.00, 11.00 – "События. Ангарск"
08.15, 09.15, 10.15, 11.15 – "Дебют-плюс"
08.20, 09.20, 10.20, 11.20 – Музыка на канале
11.30 – "Победоносный голос верующего"
12.00 – Русские мультфильмы
12.30 – М/ф "Сабрина – маленькая ведьма"
13.00 – М/ф "Люди Икс"
13.30 – "Дом живых историй"
14.00 – Х/ф "Легенда о Лобо"
15.20 – Х/ф "А теперь, дамы и господа..."
18.00 – "Если хочешь быть здоров"
18.10 – "Рецепты счастья от Лилианы".
19.00 – "События. Ангарск"
19.15 – "Спектр"
19.30 – "Дебют-плюс"
19.35 – Музыка на канале
20.00 – "События. Ангарск"
20.15 – "Дебют-плюс"
20.20 – Музыка на канале
21.00 – Х/ф "Амазонки и гладиаторы"
22.55 – "Здоровый позвоночник. Доктор Богданов"
23.00 – Т/с "Третья смена"
00.00 – Х/ф "Тот, которого заказали"
02.00 – Х/ф "Карты, деньги, два ствола"
04.00 – Т/с "Ее звали Никита"
05.00 – Т/с "Третья смена"
06.00 – Х/ф "Киборг-телохранитель"

Актис TV XXI

07.00 – "Кво вадис", 5 с., драма.
08.00 – "Местное время".
08.15 – Метеоновости.
08.20 – "Колесо судьбы".
08.30 – "Актуальное интервью".
09.00 – "Местное время".
09.15 – Метеоновости.
09.20 – "Колесо судьбы".
09.45 – "Джон Ф. Кеннеди", драма.
12.50 – "Кобб", драма.
15.00 – "Кво вадис", 6 с., драма.
16.10 – "Женское счастье", 1 с., комедия.
18.30 – "Тайны Лос-Анджелеса", криминальная драма.
20.50 – Музыкальный канал.
21.30 – "Местное время".
21.45 – Метеоновости.
21.50 – "Колесо судьбы".
22.00 – Авторская программа И. Мисюркеева "Киноман".
22.30 – "Местное время".
22.45 – Метеоновости.
22.50 – "Колесо судьбы".
23.00 – "Кво вадис", 6 с., драма.
00.10 – "Женское счастье", 1 с., комедия.
02.30 – "Тайны Лос-Анджелеса", криминальная драма.
04.50 – "Тысяча миллиардов долларов", криминальная драма.

Звезда

06.30 – Док. сериал "Собаки от "А" до "Я".
07.15 – Х/ф "Дама с попугаем".
09.00 – "Настоящее Ивана Кононова".
10.00 – "И жизнь, и слезы, и любовь..."
11.00 – "Космическая Одиссея".
11.30 – "Крылья Отчизны".
12.00 – "Лестница". Викторина для младших школьников.
12.10 – М/ф.
13.00 – "Космическая Одиссея".
13.30 – "Крылья Отчизны".
14.00 – "Давайте вспомним".
14.30 – Д/ф "А.Цветаева. Мне 90 лет. Еще легка походка".
15.35 – Д/ф "Забытые места".
16.00 – Х/ф "Королева Марго", 18 с.
17.00 – Х/ф "Директор", 2 с.
18.30 – Д/ф "Тихая моя Родина".
19.15 – Док. сериал "Собаки от "А" до "Я".
20.00 – "Лестница". Викторина для младших школьников.
20.10 – М/ф.
21.00 – "Давайте вспомним".
21.30 – "Звездный городок". Прямой эфир.
22.30 – Х/ф "Королева Марго", 18 с.
23.30 – Х/ф "Ночь вопросов..."
01.20 – Х/ф "Павел Корчагин".
03.15 – "Крылья Отчизны".
03.45 – "Космическая Одиссея".
04.15 – "Настоящее Ивана Кононова".
05.15 – Д/ф "А.Цветаева. Мне 90 лет. Еще легка походка".

ПРЯМЫЕ ПОСТАВКИ ОТ ПРОИЗВОДИТЕЛЕЙ
"Атлант", "Норд", "Дарина", "Мечта"
ООО «Техника в быту»
• ХОЛОДИЛЬНИКИ «Самсунг», «Норд» «Атлант», «Бирюса»
• СТИРАЛЬНЫЕ МАШИНЫ
• ТЕЛЕВИЗОРЫ
• ЭЛЕКТРИЧЕСКИЕ И ГАЗОВЫЕ ПЛИТЫ
«Дарина», «Лысьва», «Гефест», «Мечта»
Кредит
Низкие цены, бесплатная доставка. Гарантия.
Адрес: квартал 84, д.16, магазин «Сибирячка», тел.: 56-27-26
И другая бытовая техника

КУЛЬТУРА

05.00 – "Евроньюс".
08.00 – Новости культуры.
08.30 – Д/с "Рожденные среди диких животных". "Бег со львами".
09.00 – Х/ф "Шинель".
10.10 – М/ф "КОАПП".
10.50 – "Большие". Молодежное ток-шоу. "Как научиться не переписывать историю?"
11.45 – Т/с "Жизнь Клима Самгина".
12.50 – "Российский курьер".
13.20 – "Век полета: виражи и судьбы". 2 ч.
13.50 – М/с "Легенда о Белом Клыке".
14.25 – Т/с "Самая плохая ведьма".
14.50 – Д/ф "Последние дни Зеугмы".
15.45 – "Порядок слов".
15.50 – "Пленницы судьбы". Жанетта Лович.
16.15 – Собрание исполнений. "Гарри Гродберг. 50 лет с органом".
17.00 – Д/с "Чудеса погоды".
17.30 – Новости культуры.
17.50 – "Ночной полет".
18.20 – Т/с "Жизнь Клима Самгина".
19.45 – Д/ф "Gira, gira. Крутись, вертись".
20.45 – "Апокриф".
21.30 – "Медные трубы". Алексей Сурков.
22.00 – Новости культуры.
22.25 – Сериал "Моцарт". "Реквием". 1 ч.
23.10 – "Pro Memoria". "Азы и Узы".
23.25 – Д/ф "Последние дни Зеугмы".
00.20 – Концерт Государственного академического симфонического оркестра России. Дирижер М. Горенштейн.

Сибирь

11.00 – "Настроение".
13.40 – Т/с "За кулисами".
14.50 – Т/с "Самозванцы".
15.55 – Т/с "Легенда о затерянном городе".
16.25 – "Петровка, 38".
16.45 – "События. Время московское".
17.00 – "Право на надежду".
17.35 – "Советский Тильзит". Спецрепортаж.
17.50 – "Доходное место".
18.05 – Т/с "Одно дело на двоих".
19.10 – "Чемпионы на все времена".
19.45 – "События. Время московское".
20.00 – "Регионы: прямая речь".
20.25 – "Без репетиций".
20.50 – "Мир природы". "Из жизни крабов".
22.05 – "Деловая Москва".
22.45 – "События. Время московское".
23.15 – "Репортер".
23.30 – "Сыщики века".
23.55 – Т/с "Криминальный кроссворд".
00.40 – "Лицом к городу".
01.45 – "События. Время московское".
02.20 – "Пять минут деловой Москвы".
02.25 – Т/с "Свободная женщина".
03.40 – "Русский век".
04.25 – "Времечко".
05.00 – "События. Время московское".
05.25 – "Очевидное – невероятное".
06.00 – "Синий троллейбус".

7 ТВ

06.00, 07.00, 08.00, 09.00, 10.00, 11.00, 12.00, 13.00, 14.00, 15.00, 16.00, 17.00, 18.00, 19.00, 20.00, 21.00, 22.00, 23.00, 00.00, 01.00, 02.00, 03.00, 04.00, 05.00 – "7 новостей".
06.10 – Дартс.
07.10 – "Советский спорт". Киножурнал.
07.30 – "Диалоги о рыбалке".
08.10 – Чемпионат России по волейболу (женщины). "Динамо" - "Тулица".
09.10 – Покер.
10.10, 13.10, 02.10 – "Назло рекордам".
10.30, 14.30, 18.30, 19.30, 22.30, 23.30, 00.30, 02.30, 03.30, 04.30 – "Диалоги о рыбалке".
11.10 – "Зарядка для страны".
11.30, 12.30, 13.30 – "Веселые старты".
12.10 – "ЖимКласс".
14.10, 04.10 – "Музыкальный трек".
15.30 – "Формула BMW". 5-й этап (Брно, Чехия).
16.30 – Кубок "Porsche Carrera". 4-й этап (Норисринг, Германия).
17.30 – Гонки из серии ДТМ. 4-й этап. (Брно, Чехия).
20.10 – Волейбол. Чемпионат России (женщины). "Динамо" - "Стинол".
21.10 – Дартс.
00.10 – "Музыкальный трек".
01.10 – Автоспорт России. Суперсерия.
03.10 – "Советский спорт". Киножурнал.
05.10 – Покер.

ТЕЛЕПЕРЕРЫВ

ЭСТОНСКИЙ КРОССВОРД

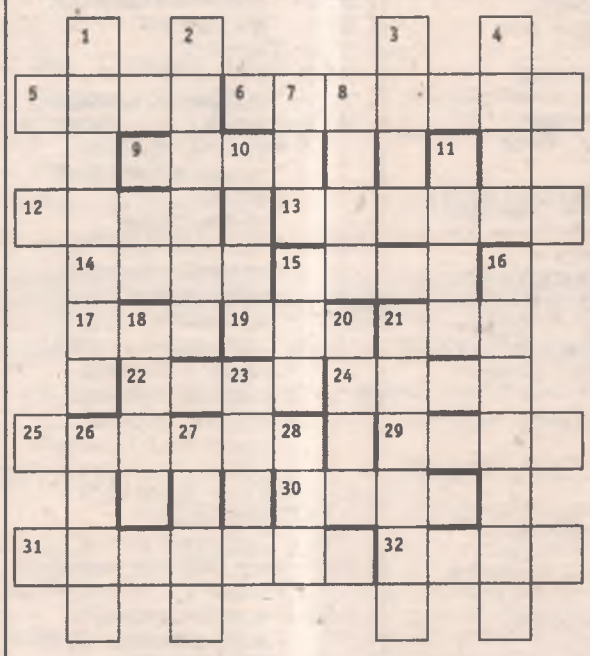

По горизонтали: 5. Углекислый натрий. 6. Глупец, дурак, болван. 9. Аэропорт Парижа. 12. Воинское подразделение. 13. Состояние атмосферы в настоящее время. 14. Характер. 15. Сорт яблок. 17. Нелегальная организация во Франции и Алжире в начале 60-х гг. XX века. 19. Селение на Кавказе. 21. Эстонский певец. 22. Конечность тюленя. 24. Застекленный проем в стене. 25. Государство в Африке. 29. Грузинский средневековый монастырь. 30. Кондитерское изделие. 31. Участник корриды. 32. Имя актрисы Хепберн.

По вертикали: 1. Хищник семейства куньих. 2. Железное дерево. 3. Денежная единица Вьетнама. 4. Агент 007. 7. Хищная птица. 8. Кресло монарха. 10. Продукт извержения вулкана. 11. Воздержание от пищи по религиозным мотивам. 15. Выход мяча за пределы поля. 16. Дерево рода тополь. 18. Женское имя. 20. Настольная игра. 21. Часть мясной туши. 23. Криволинейное перекрытие. 26. Часть света. 27. Миниатюра Жванецкого. 28. Японский писатель.

Ответы на стр. 64

1 ОРТ

07.00 – Телеканал "Доброе утро".
10.00 – Новости.
10.05 – Т/с "Убойная сила".
11.10 – Х/ф "Любительница частного сыска Даша Васильева".
12.30 – "Кривое зеркало".
13.00 – Новости.
13.05 – Т/с "Черный ворон".
14.20 – "По следам Микки Мауса".
14.50 – "Следствие ведут знатоки". "Пуд золота". 4 с.
16.00 – Новости.
16.10 – "Лолита. Без комплексов".
17.00 – Т/с "Хозяйка судьбы".
18.00 – "Федеральный судья".
19.00 – Новости.
19.10 – "Криминальная Россия". "Красавицы и чудовища". 2 с.
19.40 – Т/с "Московская сага".
20.50 – "Человек и закон".
22.00 – "Время".
22.30 – "Проводы олимпийской сборной в Кремле".
00.10 – Новости.
00.30 – Х/ф "Фанатка".
02.00 – "Шутка за шуткой".
02.30 – Футбол. Кубок Первого канала. ЦСКА – "Динамо" (Киев).
04.30 – Х/ф "Последний побег".
06.00 – Новости.
06.05 – Х/ф "Последний побег".

07.00 – Сериал "Медики".
07.40 – М/ф "Первый урок".
07.50 – Мультсериал "Смешарики".
08.00 – Мультсериал "Веселые мелодии".
08.30 – Сериал "Моя прекрасная няня".
09.00 – Сериал "Не родись красивой".
10.00 – "Истории в деталях".
10.28 – "Настроение" с Е. Гришковцом.
10.30 – Сериал "Люба, дети и завод..."
11.00 – Сериал "Шпионка".
12.00 – Сериал "Евлампия Романова. Следствие ведет дилетант-2". "Обед у людоеда".
14.00 – Сериал "Как сказал Джим".
14.30 – Мультсериал "Соник Икс".
15.00 – Мультсериал "Лига справедливости".
15.30 – Мультсериал "Король Артур и рыцари без страха и упрека".
16.00 – Мультсериал "Годзилла".
16.30 – Мультсериал "Звездный десант".
17.00 – Сериал "Сабрина - маленькая ведьма".
17.30 – Сериал "Дорогая, я уменьшил детей".
18.30 – Сериал "Бедная Настя".
19.30 – Сериал "Люба, дети и завод..."
20.00 – Сериал "Моя прекрасная няня".
20.30 – "Истории в деталях".
20.58 – "Настроение" с Е. Гришковцом.
21.00 – Сериал "Не родись красивой".
22.00 – Сериал "Кто в доме хозяин?"
22.30 – Х/ф "Мужская работа".
00.30 – "Истории в деталях".
00.58 – "Настроение" с Е. Гришковцом.
01.00 – Сериал "Кто в доме хозяин?"
01.30 – "Детали".
02.30 – "33 квадратных метра".
03.30 – Х/ф "Что-то не отсюда", 2 с.
05.00 – Сериал "Детективное агентство "Лунный свет".

РОССИЯ

06.00 – "Доброе утро, Россия!"
06.15, 06.45, 07.15, 07.45, 08.15, 08.45, 09.15 – "Местное время". "Вести–Иркутск".
09.45 – Телесериал "Идиот".
10.50 – "Великий и ужасный Жук".
11.50 – "Вести". "Дежурная часть".
12.00 – "Вести".
12.30 – "Местное время". "Вести–Иркутск".
12.50 – "Частная жизнь". Ток-шоу с Владимиром Молчановым и Ликой Кремер.
13.45 – "Комната смеха".
14.45 – "Вести". "Дежурная часть".
15.00 – "Вести".
15.20 – "Местное время". "Вести–Иркутск".
15.40 – "Суд идет".
16.45 – "Кулагин и партнеры".
17.25 – "Вести". "Дежурная часть".
17.40 – "Местное время". "Вести–Иркутск".
18.00 – "Вести".
18.15 – Комедийный сериал "Любовь моя".
18.50 – "Обреченная стать звездой". Телесериал.
19.45 – "Черная богиня". Телесериал.
20.45 – "Вести". "Подробности".
21.00 – "Вести".
21.30 – "Местное время". "Вести–Иркутск".
21.50 – "Спокойной ночи, малыши!"
22.00 – Телесериал по роману Александра Солженицына "В круге первом".
22.55 – "В круге первом". Послесловие".
00.00 – "Вести +".
00.20 – "Безумие Бориса Андреева".
01.15 – "Вести". "Дежурная часть".
01.30 – Гвинет Пэлтроу, Джереми Нортэм и Аарон Экхарт в фильме "Одержимость".
03.35 – "Дорожный патруль".

СПОРТ

07.55 – Фристайл. Кубок мира. Могул.
09.05 – Синхронное плавание. Шоу олимпийских чемпионов "Время побед-2004".
10.00 – Баскетбол. Кубок УЛЕБ. 1/8 финала. "Динамо" (Москва, Россия) – "Шарлеруа" (Бельгия).
12.00 – "Вести–спорт".
12.10 – "Спортивный календарь".
12.15 – "Путь Дракона".
12.50 – "Го-о-ол!!!"
14.00 – "Вести–спорт".
14.10 – "Спортивный календарь".
14.15 – Волейбол. Лига чемпионов. Мужчины. 1/8 финала. "Локомотив-Белогорье" (Россия) – "Фридрихсхафен".
16.25 – "Летопись спорта". Дебют советской команды на зимних олимпиадах.
17.00 – "Вести–спорт".
17.10 – "Спортивный календарь".
17.15 – Биатлон. Кубок мира. Эстафета. Женщины.
19.00 – Сноуборд. Кубок мира. Параллельный гигантский слалом.
20.05 – Биатлон. Кубок мира.
21.55 – "Вести–спорт".
22.05 – "Скоростной участок".
22.40 – Кудо. Открытый чемпионат России.
23.55 – Баскетбол. Чемпионат России. Мужчины. "Динамо" (Санкт-Петербург) – "Динамо" (Московская область).
01.45 – "Вести–спорт".
01.55 – "Самый сильный человек". Кубок мира-2005. Лучшее.
03.00 – Мототриал. Чемпионат мира в залах. Гран-при Испании.
04.05 – "Точка отрыва".
04.40 – "Вести–спорт".
04.50 – Фигурное катание. Чемпионат Европы. Показательные выступления.

АКТИС / REN TV

06.45 – "Утро на канале ТК "АКТИС"
07.00 – "Местное время"
07.15 – Метеоновости
07.20 – "Колесо судьбы"
07.25 – Фотоконкурс "Изобрази"
07.30 – "Гаргульи". М/с
08.00 – "Местное время"
08.15 – Метеоновости
08.20 – "Солдаты-2". Телесериал
09.25 – "МЭШ". Комедийный сериал
10.30 – "Колесо судьбы"
10.40 – Метеоновости
10.45 – Фотоконкурс "Изобрази"
10.50 – "Час суда. Дела семейные"
11.50 – "Час суда"
12.55 – "Исчезновения". "Похищение лошади-призера"
13.30 – "Местное время"
13.45 – Метеоновости
13.50 – "Колесо судьбы"
13.55 – Фотоконкурс "Изобрази"
14.00 – "NEXT-2". Телесериал
15.15 – "Секретные материалы". Телесериал
16.15 – "Альпийский патруль". Телесериал
17.30 – "Студенты". Телесериал
18.45 – Фотоконкурс "Изобрази"
19.00 – Телеигра "Выходное пособие"
19.30 – "Местное время"
19.45 – Метеоновости
19.50 – "Колесо судьбы"
19.55 – Фотоконкурс "Изобрази"
20.00 – "Симпсоны". М/с
20.30 – "Местное время"
20.45 – Метеоновости
20.50 – "Колесо судьбы"
20.55 – Фотоконкурс "Изобрази"
21.00 – "Альпийский патруль". Телесериал
22.10 – "Студенты". Телесериал
23.20 – "NEXT-2". Телесериал. Заключительная серия
00.30 – "24". Информационная программа
01.00 – "TV-CLUB"
01.15 – Чень Квок-Кван, Кен Чан в фильме ужасов "Эра вампиров"
03.10 – "Мятежный дух". Телесериал
04.00 – "Секретные материалы". Телесериал
04.45 – "Невероятные истории"
05.35 – "Исчезновения". "Похищение лошади-призера"

Rambler ТелеСеть

10.00 – "Наука во дворе".
10.30 – "Звериная работа". "Лекари".
11.00 – "Новости высоких технологий".
11.30 – "Современные технологии".
12.00 – "Ваш личный гид". "Эквадор, Галапагосские острова".
13.00 – Т/с "Тайное имя Бога".
14.00 – Т/с "Секрет Сахары".
15.00 – "Новости высоких технологий".
16.10 – "Звериная работа". "Лекари".
17.20 – "Наука во дворе".
18.30 – Д/с "Секреты археологии".
20.00 – "Битвы роботов-2".
21.00 – Д/с "Секреты археологии".
22.00 – "Новости высоких технологий".
22.30 – "Ваш личный гид". "Эквадор, Галапагосские острова".
23.35 – Т/с "Тайное имя Бога".
00.45 – Т/с "Секрет Сахары".
02.00 – "Битвы роботов-2".
03.00 – "Новости высоких технологий".
03.30 – "Современные технологии".
04.05 – "SMS-телечат".

НТВ

07.00 – Информационный канал "Сегодня утром"
09.55 – Детективный сериал "Небо и земля"
11.00 – "Сегодня"
11.20 – "Главная дорога"
11.50 – Ток-шоу "Принцип домино"
12.55 – "Рублевка. LIVE"
14.00 – "Сегодня"
14.30 – Сериал "Зона"
15.30 – Детективный сериал "Ментовские войны-2"
16.35 – "Чрезвычайное происшествие"
17.00 – "Сегодня"
17.20 – Александр Носик в сериале "Возвращение Мухтара-2"
19.30 – "Чрезвычайное происшествие"
20.00 – "Сегодня"
20.40 – Сериал "Зона"
21.40 – Детективный сериал "Ментовские войны-2"
23.00 – "Сегодня"
23.40 – "К барьеру!" Ток-шоу Владимира Соловьева
00.55 – Джонни Депп в остросюжетном фильме "Девятые врата"
03.25 – Пилар Лопез Де Айала в фильме "Безумие любви"
05.30 – Сериал "Вавилон-5"
06.15 – Сериал "2,5 человека"

ГОРОД

07.30 – Сериал "Альф"
08.00 – "НЧС". Новости чрезвычайных ситуаций
08.15 – "За окном"
08.20 – "Копилка"
08.30 – "Полезное утро"
12.00 – Сериал "Тайна Лауры"
13.00 – Детектив "Комиссар полиции обвиняет"
15.00 – "ИноСтранная кухня"
15.30 – "Время красоты"
15.45 – "Самые красивые дома мира". " Модернизм"
16.15 – Сериал "Земля любви"
17.30 – Драма "Судьба Золтана Карпатти"
19.30 – "Иркутское "Времечко"
19.55 – "Во-первых"
20.00 – "НЧС". Новости чрезвычайных ситуаций
20.15 – "За окном"
20.20 – "Копилка"
20.30 – Криминальная драма "Испытательный срок"
22.35 – "Иркутское "Времечко"
23.00 – "Во-первых"
23.05 – "НЧС". Новости чрезвычайных ситуаций
23.15 – "За окном"
23.20 – "Копилка"
22.35 – Сериал "Скорая помощь"
00.30 – Драма "Судьба Золтана Карпатти"
02.10 – Сериал "Женская бригада"
02.55 – Сериал "Искатели приключений"
03.40 – Сериал "Защитник"
04.25 – Сериал "Андромеда"
05.10 – Сериал "Молодые и дерзкие"
06.30 – Сериал "Такова жизнь"

ЛТВ

10.00 – Мультфильм.
11.00 – Т/с "Няня".
11.30 – Т/ф "Как уходили кумиры". Георгий Жженов.
11.55 – "Неслучайная музыка".
12.00 – "Телемагазин".
12.30 – Автоновости "Карданный вал +".
12.50 – Х/ф "Красный дракон".
15.05 – "Самое смешное видео".
15.35 – Т/с "Рожденный вором".
16.30 – Т/с "Крутой Уокер".
17.30 – Мультфильм.
18.30 – Т/ф "Как уходили кумиры". Георгий Жженов.
18.55 – Х/ф "Атака".
20.55 – "Неслучайная музыка".
21.00 – Т/с "Крутой Уокер".
22.00 – "Самое смешное видео".
22.25 – "Шоу Бенни Хилла".
22.55 – Т/с "Бандитский Петербург. Адвокат".
00.00 – Д/с "Опергруппа, на выезд!"
00.40 – "Агентство криминальных новостей".
01.00 – Х/ф "Мафия!"
02.55 – Автоновости "Карданный вал +".
03.15 – "Агентство криминальных новостей".
03.35 – "Шоу Бенни Хилла".
04.10 – "Девушки не против..."
04.40 – Д/с "Опергруппа, на выезд!"

НТА-ТВ

06.45 – Новости
07.05 – "Бюро добрых услуг"
07.10 – М/с "Приключения Рекса"
07.40 – "Москва: инструкция по применению"
08.00 – "Музыкальный презент"
08.05 – "Глобальные новости"
08.10 – "Котопес"
08.35 – "Ох уж эти детки!"
09.00 – "Приключения Джимми Нейтрона, мальчика-гения"
09.25 – Новости
09.45 – "Бюро добрых услуг"
09.50 – "Купилка TV"
10.00 – Документальный фильм "Таинственный мир мумий"
11.00 – Комедия "Баскетбольная лихорадка"
13.15 – "Как говорит Джинджер"
13.40 – "Эй, Арнольд!"
14.05 – "Дикая семейка Торнберри"
14.30 – "Телемагазин"
15.00 – Новости
15.20 – "Бюро добрых услуг"
15.25 – "Купилка TV"
15.30 – "Детали"
15.50 – "Купилка TV"
16.00 – Теленовелла "Плохие девчонки"
17.00 – Реалити-шоу "Дом-2. Новая любовь!"
18.00 – "Школа ремонта"
19.00 – Новости
19.20 – "Музыкальный презент"
19.25 – "Бюро добрых услуг"
19.30 – Комедия "Саша + Маша"
19.50 – "Нон-стоп". Прямой эфир
20.30 – Новости
20.50 – "Бюро добрых услуг"
20.55 – "Купилка TV"
21.00 – "Секретные материалы". "Необъяснимо, но факт"
22.00 – Реалити-шоу "Дом-2. Новая любовь!"
23.00 – Комедия "Птичка на проводе"
01.05 – Реалити-шоу "Дом-2. После заката"
01.35 – Новости
01.55 – "Нон-стоп SMS-чат"
02.05 – "Наши песни"
02.25 – Комедия "Человек-оркестр"
04.25 – Детективный сериал "Диагноз: убийство"

Выпуск №295 02.02.2006-09.02.2006

ВСЕ объявления АНГАРСКА

РЕКЛАМНО-ИНФОРМАЦИОННАЯ ГАЗЕТА

ДК НЕФТЕХИМИКОВ

Тел. для справок: 52-25-25
Тел. кассы: 522-522

2 февраля– клуб «Академия на грядках». Занятия для садоводов-любителей. Тема: «Агротехника выращивания всех видов капусты»

4 февраля и **9 февраля** – Тема: «Агротехника выращивания перцев». Читает Е.С. Целютина. Начало - четверг в 18.00, суббота в 10.00.

4 февраля – Сагаалган – Праздник Белого месяца с участием творческих коллективов Бурятского культурного центра «Туя». Начало в 13.00.

5 февраля – ТЕАТР СКАЗОК. «Один за всех и все за одного» – это музыкальное театрализованное представление по мотивам сказки «Теремок». Ждем маленьких и взрослых зрителей. Начало в 12.00

12 февраля – к 250-летию со дня рождения Вольфганга Амадея Моцарта. **Концерт Губернаторского симфонического оркестра.** В программе: Скрябин "Концерт для фортепиано с оркестром", Моцарт "Симфония №39". Исполнители: солист - лауреат международных конкурсов Танел Йоаметс (фортепиано, Эстония), дирижер - Вадим Ефремов. Начало в 16.00.

13 февраля – культурный фонд ИМПЕРИЯ ЗВЕЗД (Москва). **Премьера – новогодняя история любви «Ленинградский романс»** по пьесе А.Арбузова «Мой бедный Марат». Постановка Петра Штейна, с участием Екатерины Климовой, Игоря Петренко, Дмитрия Исаева. Начало в 18.30. Билеты в кассе ДК.

Анонс

Салон мод «У Татьяны». В апреле – 6-й традиционный конкурс «Золотая игла» среди любителей и профессионалов швейного мастерства. Заявки для участия в конкурсе принимаются до 15 марта по тел. 52-97-47 (швейный цех), 52-30-84

«Все объявления Ангарска».
Учредитель — ЧП (св-во 16851)
Главный редактор — Александр Сидоров
Редактор — Инга Бочкарева
Тел./факс в Ангарске: 52-24-91, 52-40-03, 67-22-94
e-mail: svecha@irmail.ru
Газета зарегистрирована в Министерстве Российской Федерации по делам печати, телерадиовещания и средств массовых коммуникац
Восточно-Сибирским территориальным управлением 29 мая 2000 г. под №13-0031.

ВНИМАНИЕ! **За содержание рекламы и объявлений, а также за достоверность адресов и телефонов отвечают автор**

ДК нефтехимиков

Театр «Чудак»

5 февраля, воскресенье, 17 ч.

Д. Гурьянов

«Запах легкого загара»

(фантазия о любви)

Режиссер Л. Беспрозванный

Билеты в кассе ДК

ДК "Современник" **7 февраля в 19.00**

Премьера комедии "КОТ В МЕШКЕ"

Александр БАЛУЕВ
Татьяна РУДИНА
Андрей КРАСКО

Пьеса Елены Менич. Режиссер Александр Огарев.
Сценография и костюмы Павла Каплевича.
Муз. оформление – студия "Звукоцех".

Справки по тел.: 54-50-90, 54-78-54

Информационный спонсор — газета "Свеча"

ДК "СОВРЕМЕННИК"

Тел. для справок: 54-50-84, 54-50-90, 54-50-81

4 февраля – клуб "Муза" приглашает на **вечер отдыха "Магия любви"**. Начало в 18 часов. Билеты в кассе.

5 февраля – дискотека для старшеклассников. Танцевально-игровая программа "Варвара Краса – длинная коса". Начало в 17 часов.

10 февраля – клуб романтического джаза. У нас в гостях музыканты из Новосибирска. Начало в 20 часов в баре "Солнышко". Билеты в кассе.

12 февраля – камерный ансамбль "Классика" приглашает на **программу "Дебют" – "Скрипки Ангарска"**. Участвуют хоровые классы и студии, ансамбли скрипачей, солисты музыкальных школ и школ искусств. Цена билета 50 рублей. Начало в 12 часов.

12 февраля – танцевальный вечер, посвященный Дню святого Валентина "Стрела Амура" для всех влюбленных студентов. Цена билета 100 рублей. Начало в 18 часов.

17 февраля – дискоклуб "Курьер" приглашает на **вечер "С любимыми не расставайтесь!"**, посвященный всем влюбленным. Любителям молодежных тусовок просьба не беспокоиться. Билеты в кассе. Для полного ощущения праздника – закажите столик по тел.: 54-50-84.

16 февраля – народный цирк "Круг надежды" представляет захватывающее цирковое **шоу мировых стихий "Пять элементов"**. Начало в 10.00 и 18.30.

Вниманию школ!

ДК "Современник" приглашает провести выпускной бал 22 июня 2006 года. Звоните уже сейчас: 54-50-84.

19 февраля в ДК "Современник"

Презентация альбома "Икона"

Начало в 19.00. Тел.: 54-50-90

Родина кинотеатр

DOLBY DIGITAL

Возможно изменение сеансов

Многоканальный автоответчик: 570-110
Заказ билетов по тел.: 65-33-98

ПОШЛИ В КИНО!

со 2 по 8 февраля

- **ПРЕМЬЕРА!** Звезды Российского кино в военной драме по повести Владимира Кунина **«Сволочи»** ***Сеансы: 12.00, 14.00, 18.00, 20.00***
- Фильм ужасов **«СПУСК»** для зрителей старше 16 лет. ***Сеанс: 16.00***
- Николас Кейдж в боевике **«Оружейный барон»**. ***Сеанс: 21.40***

Стоимость билетов: от 50 до 130 руб в зависимости от места в кинозале и начала сеанса.
Возможно изменение сеансов.

ВНИМАНИЮ СТУДЕНТОВ И ШКОЛЬНИКОВ! С понедельника по среду (кроме праздничных дней) на сеансы с 10.00 по 16.00 (включительно) для студентов и школьников билеты по 50 руб.

Для вас в кинотеатре работают кинобар, бильярд и самые современные игровые автоматы!

SMS-игра. **Хочешь бесплатно получить билет в кино на двоих?!** Тогда отправь sms со словом **РОДИНА на №25001.**

Каждый сотый получит билет в кино, а остальные – бесплатное расписание фильмов на месяц! ПИШИ! Стоимость sms-сообщения 50 центов без НДС

К/т "МИР@МАКС"

Заказ билетов по тел.: 53-9999 и на сайте www.metelitsa.tv
Для справок: 56-46-46

со 2 по 8 февраля

ПРЕМЬЕР-ЗАЛ

"Сволочи". 1943 год. Для выполнения секретного правительственного задания из заключения освобождается полковник Вишневецкий. Бывшему спортсмену и альпинисту поручается набрать группу из отчаянных мальчишек, сирот, которых никто никогда не будет искать. Подростков отправляют в потайной горный лагерь, где они проходят специальную подготовку. Им предназначено уничтожить альпийскую фашистскую военную базу и... погибнуть. **Сеансы: 10.00, 11.50, 13.40, 15.30, 17.20, 19.10, 21.00, 22.50.**

МАЛЫЙ ЗАЛ

"Бандитки". Мексика, 1818. Две очаровательные налетчицы – образованная европейка и грубоватая мексиканка – наводят ужас на банки Дикого Запада. Никто не может противостоять их изобретательности и неустрашимости. И тем более никто не может устоять перед их красотой. **Сеансы: 10.10, 14.10, 18.10, 22.20.**

"Гордость и предубеждение". Действие картины происходит в конце XVIII века в Англии. Миссис Беннет хочет как можно выгоднее выдать замуж пятерых своих дочерей, чтобы обеспечить им безбедное будущее. Когда же в соседнем имении поселяется богатый холостяк мистер Бингли, в семействе Беннет возникает настоящий переполох. Главной претенденткой на брак с ним считается старшая дочь Джейн, а Элизабет начинает встречаться с лучшим другом Бингли – красивым, но высокомерным мистером Дарси. Но случай, произошедший с ее младшей сестрой Лидией, открывает Элизабет глаза на истинный характер ее взаимоотношений с Дарси. **Сеансы: 11.40, 15.50, 20.00.**

VIP-ЗАЛ

"Дневной дозор". На этот раз все действительно серьезно. Мир оказался на грани. Если на экране появляется Инквизитор, значит, хрупкое равновесие темных и светлых сил вот-вот нарушится. Идет большая игра, и пешек в ней не жалеют. Оперативник Ночного дозора Антон Городецкий, еженощно сражающийся с ведьмами и вампирами на улицах Москвы, становится разменной фигурой в очень тонкой интриге. Но ни манипулятор, ни его жертва даже не подозревают, к какой развязке приведет их цепочка драматических событий... **Сеансы: 12.00, 14.40, 20.50.**

"Пила-2". Маньяк запирает нескольких человек в убежище, полном ловушек, и теперь они должны найти оттуда выход до того, как смертельно опасный нервно-паралитический газ убьет их. Но не меньше газа несчастные должны опасаться ловушек, каждая из которых может легко лишить их жизни... **Сеансы: 12.00, 16.30, 23.40.**

Каждую среду все билеты на все сеансы для студентов по 50 рублей

Скачай флаер с сайта и получи скидку! Администрация кинотеатра оставляет за собой право вносить любые изменения без предварительного уведомления

ПРОДАМ

* Продам "Хонда-Авансир" 2001 г.в. (б/п, V-2,3, с/с, ц. "чернила", АКПП), за 12500 у.е. Обмен ниже классом. Тел.: 8-902-5-145-177. (39025)

* Продам а/м "Ниссан-Пульсар" 95 г.в. (V-1,6, 3-дверн.); "Тойота-Дюна" 88 г.в. (будка, бензин). Тел.: 53-49-04. (83264)

ООО «Экран»
лицензия №280
РЕМОНТ
телевизоров
видеомагнитофонов
компьютеров
Гарантия. Без выходных.
т. 54-39-61, 54-32-00

* Продам "Honda-Leadss" (тахометр, диск. тормоза, хор. состояние). Тел.: 8-908-6-514-560. (83294)

* Продам м/а "Т-Хайс" 96 г.в. (г/п, 3L, хор. сост.). Тел.: 56-64-55. (39361)

* Продам "Т-Королла" 2001 г.в.; "Т-Хайс" 92 г.в. Тел.: 58-19-28, 51-51-11. (39365)

* Продам а/м "Волга" ГАЗ-2411 91 г.в., недорого. Тел.: 67-15-09, после 19 ч., 8-908-6-507-701.

Фондовый Дом "Ангарский"
покупает и продает акции
НК "ЮКОС"
"ИРКУТСКЭНЕРГО"
РАО "ЕЭС", "ЛУКОЙЛ", "СБЕРБАНК", "СУРГУТНЕФТЕГАЗ", "РОСТЕЛЕКОМ", "НОРИЛЬСКИЙ НИКЕЛЬ", "ЭНЕРГИЯ-ИНВЕСТ"
Адрес: Ангарск, ул. К. Маркса, 25 (вход со двора, 3 этаж)
Телефоны: 52-61-93, 52-61-92

* Продам ВАЗ-21093 95 г.в. ("вишня", хор. сост.), цена 83 т.р. Тел.: 56-22-99. (39399)

* Продам "Т-Калдина" октябрь 2000 г.в. (G-салон, двиг. 2 л, пробег по РФ – 35 т. км). Тел.: 8-908-6-506-146. (39406)

Продам "Газель" (маршрутка). Тел.: 67-12-12, вечером. (39408)

Продам а/м "Тойота-Королла" 98 г.в. (серебр., 1,5, автомат, отл. состояние). Тел.: 55-41-67. (83435)

* Продам ВАЗ-21099 97 г.в. (нормальное состояние, сигнализация, цвет белый). Дом. тел.: 56-05-99. (83444)

* Продам а/м "Тойота-Ленд-Крузер-Прадо" 98 г.в. (хор. сост.). Тел.: 8-902-5-763-306. (83447)

* Продам а/м "Ниссан-Авенир-Салют" 99 г.в. (б/п, серый, 1,8 л), за 8,7 т.у.е. Тел.: 8-902-5-695-245. (83439)

СЕРВИСНЫЙ ЦЕНТР "АЙСБЕРГ"
РЕМОНТ ХОЛОДИЛЬНИКОВ
импортных и отечественных
Широкий выбор мотор-компрессоров (Россия, Германия, Швеция, Бразилия)
ЗАПЧАСТИ, ПОЛКИ, РУЧКИ и др.
к холодильникам "Атлант", "Индезит", "Стинол", "Аристон"
РЕМОНТ СТИРАЛЬНЫХ АВТОМАТОВ
ЗАКАЗ ЗАПЧАСТЕЙ к стиральным машинам
Тел. дисп.: 65-25-05, 67-32-22, тел. мастерской: 69-88-58

* Продам ГАЗ-3110 97 г.в., за 70 т.р.; "Хонда-Прелюд" 85 г.в., за 15 т.р. Тел.: 8-908-6-506-971. (83391)

* Продам "Т-Таун-Айс" 95 г.в. (г/пассаж.). Тел.: 8-902-5-692-003. (83404)

* Продам а/м "Тойота-Хайс-Региус" 99 г.в. Обмен. Тел.: 8-902-5-791-162. (83403)

Продам "Газель" (маршрут №10). Тел.: 566-130. (83399)

* Продам ВАЗ-21099 95 г.в. (серый металлик, сигнал., ст. подъемн., высокая панель), за 80 т.р. Тел.: 518-224. (39370)

* Продам а/м ГАЗ-69, за 25 т.р. Тел.: 61-00-42. (39379)

* Продам а/м "Тойота-Лит-Айс-Ноах" 97 г.в. Или обмен выше классом. Тел.: 8-950-1-050-638. (39382)

* Продам "Тойота-Супра" 91 г.в. (техсостояние хорошее). Тел.: 54-90-51, 8-950-2-103-219, в любое время до 23 ч., спросить Михаила. (83408)

* Продам "Т-Камри" 93 г.в. (АКП, V-2 л, литье), цена 158 т.р. Тел.: 67-09-55. (83409)

* Продам а/м "Хонда-Капа" 2000 г.в. (V-1,5 л). Тел.: 8-902-5-112-433. (83410)

* Продам "Калдину" 96 г.в. (б/п, SU 6,8). Тел.: 8-902-5-197-131. (83411)

* Продам ВАЗ-2121 90 г.в., за 50 т.р. Тел.: 649-725. (83413)

* Продам "Опель-Вектра" 93 г.в., за 110 т.р. Тел.: 649-725. (83412)

* Продам м/г "Ниссан-Атлас" 90 г.в. (2 т, длинномер); автобус КАВЗ, за 30 т.р., торг. Тел.: 8-902-5-791-938. (83415)

* Продам "Тойота-Калдина" 96 г.в. (суперовая, 2 л, метла, 4 ВД, ABC, 2 подушки). Тел.: 8-902-5-791-938. (83414)

* Продам "Тойота-Краун" 97 г.в. (цвет серебристый, двиг. 2,5). Тел.: 585-218. (83422)

* Продам "Н-Цефиро" 96 г.в. (2,0 л, отл. сост.). Тел.: 593-593. (39414)

* Продам "Т-Корона" 95 г.в. (1,8 л, отл. сост.). Тел.: 593-593. (39415)

* Продам а/м "Т-Марк-2" 97 г.в. (б/п, "снежка", V-2 л, литье, 4 аэрбэга, ABS, аукцион 4б, отл. сост.), за 8,9 т.у.е. Тел.: 8-908-6-500-054. (39396)

Продам "Газель" 2003 г.в. (двигатель 2004 г.в.), на маршруте. Тел.: 59-43-06, 51-93-88. (83449)

Продам "Ниссан-Бассара" 2001 г.в. (б/п). Тел.: 8-902-5-611-290. (83442)

✓ КОМПЛЕКСНЫЙ РЕМОНТ
✓ УСЛУГИ ДИЗАЙНЕРА
✓ СЛОЖНЫЕ САНТЕХРАБОТЫ
(замена труб, водоразбор, отопление коттеджей и загородных домов, установка душевых, джакузи)
✓ ЛАНДШАФТНЫЕ РАБОТЫ
✓ МАЛОЭТАЖНОЕ СТРОИТЕЛЬСТВО
Мастер-Профи
Тел./факс: 55-96-88
Честность и профессионализм!

Продам "Тойота-Премио" 2005 г.в. (б/п). Тел.: 8-902-5-611-290. (83443)

Срочно! Продам а/м "Тойота-Королла" 88 г.в. (объем 1,5). Тел.: 8-902-5-125-661. (83484)

* Продам а/м "ММС-Либеро" 99 г.в. (универсал, белый, V-1,3, сигнализация), за 5000 у.е. Тел.: 56-75-35, 8-908-6-558-778. (83455)

ООО "БУЗИНА и К"
КАССОВЫЕ АППАРАТЫ
Продажа.
Техническое обслуживание
КРЕДИТ. СКИДКИ
ул. Ворошилова, 37а (вход с торца),
т. 53-84-74, 53-96-86

* Продам "Тойота-Чайзер" 98 г.в. (б/п, не конструктор, 2 литра, 140 л.с., "снежная королева", ABS, 4 аэрбэга, CD, с/с, автосвет). Тел.: 588-664. (83456)

* Продам а/м "Нива" 84 г.в. (состояние хорошее, АИ-80); гараж в "Автомото". Тел.: 52-79-03. (83459)

* Продам "Тойота-Карина" 93 г.в. (с/с, 1,8 л, литье, сигнал., CD, MP-3), за 140 т.р. Тел.: 61-00-08, 8-950-1-053-082. (83461)

* Продам м/а "Хонда-Степ-Вагон" 2000 г.в. (б/п), цена 10300 у.е.; "Ниссан-Прессаж" 2001 г.в. (б/п), за 13 т.у.е. Тел.: 8-902-5-614-580. (83463)

* Продам КамАЗ-5410 (седельный тягач). Тел.: 584-662. (83469)

* Продам "Т-Корона" 93 г.в., за 136 т.р. Тел.: 516-210. (39431)

* Продам "Т-Калдина" ноябрь 2000 г.в. (V-1,5 л, п/с, сигнал., иммобилайзер), за 7400 у.е. Тел.: 53-19-10, сот.: 682-092. (39435)

* Продам груз. "Исудзу-Эльф" 96 г.в. (борт, V-4,6, дизель, R-16, белый, с/с); джип "Опель-Фронтера" 92 г.в. (дизель, МКП). Тел.: 8-902-5-678-226. (39438)

* Продам ВАЗ-2107 93 г.в., за 53 т.р., торг. Тел.: 8-902-7-689-925. (39449)

Мебельная мастерская Байкал
ПЕРЕТЯЖКА
РЕМОНТ любой мебели
(возможно на дому)
Все комплектующие. Система скидок.
Подарок – 2 подушки Гарантия
НОВОЕ ПОСТУПЛЕНИЕ ТКАНЕЙ т. 544-861

* Продам "Т-Карина" 90 г.в. (сигнал., магн. "Пионер", треб. косм. ремонт), за 50 т.р. Тел.: 8-908-6-552-438. (39450)

* Продам "Т-Королла" 92 г.в. (4А, 1,6, МКП, золотистый, деревянный), за 130 т.р., торг; "Т-Спринтер" 93 г.в. (5А, 1,5 л, АКП, синий, литье R-14), за 135 т.р., или обмен на один а/м. Варианты. Тел.: 8-902-1-741-344. (39458)

* Продам а/м ВАЗ-21063 (в аварийном состоянии), цена 15 т.р., торг. Тел.: 61-00-55, после 19 ч.

* Продам "Т-Хайс" 92 г.в. (3L, синий, 4WD, грузопасс., МКП), за 140 т.р. Возможен обмен. Тел.: 8-902-7-687-807. (39454)

* Продам а/м "Т-Калдина" 98 г.в. (черный, V-2 л, б/п, G-салон). Тел.: 8-908-6-500-054. (39456)

* Продам а/м ВАЗ-21093 94 г.в. Тел.: 51-99-27, сот.: 8-902-7-692-687. (39460)

* Продам "Мицубиси-Мираж-Динго" 99 г.в. (V-1,5, ABS, SRS, аэрбэг, цвет белый, обвес), за 7700 у.е. Тел.: 8-902-7-648-323. (83496)

* Продам "Ниссан-Тино" 99 г.в. (б/п). Тел.: 52-88-87. (83492)

* Продам "Тойота-Карина" 98 г.в. (б/п, 1,8 л, серый), за 8300 у.е. Тел.: 8-902-5-611-272. (83495)

* Продам а/м "Соболь" 99 г.в. (грузопассажирский, 7 мест). Тел.: 51-34-79, 8-908-6-516-178. (83471)

* Продам "Субару-Легаси" 2000 г.в. (без пробега). Тел.: 8-902-7-693-584, 8-902-1-742-901. (83475)

* Продам ВАЗ-21099 2002 г.в. (отличное состояние). Тел.: 8-902-1-742-901, 8-902-7-693-584. (83474)

Продам "Газель" (20 мест) с маршрутом №2. Тел.: 530-749. (83498)

* Продам "Тойота-РАВ4" 94 г.в. (4WD, 3-дверн.), цена 7 т.у.е.; "Т-Фанкарго" 2000 г.в. (V-1,5 л, белый), за 8 т.у.е., торг. Тел.: 8-902-5-761-037.

ФИРМА ТРЭК
АВТО
шины бесплатный шиномонтаж на месте, диски, аккумуляторы
сигнализации
иммобилайзеры, блокираторы капота и КП, предпусковые подогреватели "Webasto" и "Теплостар"
магнитолы
CD, DVD, VCD, MP-3
акустика
мониторы, шумоизоляция, бронирование фар, ксенон
Бесплатная сертифицированная установка
г.Ангарск, ул.Партизанская, 1, Институт биофизики (напротив площадки техосмотра)
Тел./факс: (3951) 51-29-74
ул. К.Маркса, 76а (бывший к/т "Октябрь")
angarsk-tyre@mail.ru
ГАРАНТИЯ
КРЕДИТ

* Продам а/м "Т-Камри" 97 г.в. (V-2,0, АКП, ZX, литье R-15, отл. сост.), цена 7600 у.е., торг. Тел.: 8-902-5-761-226. (39479)

Продам "Хонда-Одиссей" 99 г.в. (б/п), недорого. Тел.: 8-908-6-516-807. (39486)

* Продам "Н-Санни" 99 г.в. (б/п, салон люкс, э/ключ); "Т-Карина-ЕД" 94 г.в. (б/п, с/с, люк, литье). Тел.: 58-60-66, 55-18-25. (39489)

* Продам "Н-Премьера" 99 г.в. (седан, МКП, ОТС), за 8100 у.е., торг. Тел.: 67-67-19. (39492)

* Продам "Тойота-Королла" 94 г.в. (суперовая, универсал, D-тоуринг, V-1,5 л), за 155 т.р. Тел.: 54-44-30, 8-908-6-517-825. (39495)

* Продам "Ниссан-Санни" 2000 г.в. (б/п, с/с, V-1,5 л). Тел.: 52-43-06, 67-82-14. (83509)

* Продам 31029 96 г.в. Тел.: 51-33-23. (83503)

* Продам "Тойота-Калдина" 99 г.в. (4WD, 2 л); "Тойота-Лит-Айс" 98 г.в. (1,8 л, полусупер). Тел.: 67-16-00. (83504)

* Продам "Мицубиси-Галант" 85 г.в. (авт., суперсалон, в хор. сост.), за 23 т.р. Тел.: 8-914-8-902-887. (83506)

* Продам "Хонда-Степ-Вагон" 99 г.в. (цвет серый, пробег по РФ – 5 мес.). Тел.: 53-43-16. (83508)

* Продам м/г "Тойо-Айс" 90 г.в. Тел.: 65-34-58.

* Продам УАЗ-31512 92 г.в. (тент, цвет песочный), цена 55 т.р. Или обмен. Тел.: 8-902-1-729-808. (39500)

* Продам а/м ЗИЛ-ДИСА 2000 г.в. (бронированный фургон, сост. хор.), цена договорная. Тел.: 54-17-25, 508-151. (39510)

* Продам "Хонда-Одиссей" 2001 г.в. (б/п). Обмен. Тел.: 539-596. (83512)

Продам маршрутное такси (межгород). Тел.: 67-16-91. (83513)

* Продам а/м "Ниссан-Атлас" 89 г.в. (2 т, рефрижератор), недорого. Тел.: 58-87-82. (39511)

* Продам "Ниссан-Цефиро" 2001 г.в. (б/п, с/с, АКП, ABC, 2 аэрбэга, серебристый, сигнализация), цена 11900 у.е. Тел.: 581-581. (39512)

* Продам "Мазда-MPV" 2000 г.в. (с/с, АКП, литье, сигнализация, ABC), цена 11200 у.е. Тел.: 581-581. (39513)

Аукционные автомобили из Японии (под заказ). Тел.: 56-15-56, с 10 до 20 ч. (39514)

* Продам двигатель и коробку ВАЗ-2193 (с документами). Тел.: 56-91-06. (39368)

* Продам двигатель ЗМЗ-405 (впрыск, 150 л.с., б/у, хор. сост.) на ГАЗ, "Газель", недорого. Тел.: 8-902-7-688-777.

Фирма "Золотые руки"
ПРЕДЛАГАЕТ СРОЧНЫЙ МЕЛКИЙ БЫТОВОЙ РЕМОНТ:
устранение недоделок после ремонта; установка и ремонт моек, унитазов, ванн, смесителей, а также монтаж и демонтаж напорных и сливных труб; сборка и ремонт мебели; монтаж, демонтаж, ремонт дверных блоков и стеновых перегородок; установка новых и замена старых дверных замков; установка карнизов; навешивание полок, зеркал, картин, ковров, сушилок, люстр, бра, светильников и других осветительных приборов; установка и замена плинтусов, линолеума; установка и замена стекол; утепление оконных и дверных блоков; установка, ремонт, замена, перенос выключателей и розеток; газо- и электросварочные и многие другие работы по вашему желанию
Услуги сантехника, электрика, плотницкие, штукатурно-малярные работы
ВЫГОДНЫЕ ЦЕНЫ !
КОМПЛЕКСНЫЙ РЕМОНТ
С 9 до 19 ч.
Тел.: 59-24-98, 59-24-00

* Продам резину (205х15х75, российск., "шиповка", отл. сост.), недорого. Тел.: 8-902-5-692-990. (39389)

Продам наклейки для а/м (размеры и цвета любые), от 100 руб. Тел.: 8-902-5-685-050. (39426)

* Продам японскую авторезину (б/у, 215х16х70R, 4 шт.); бытовой холодильник, весы (6 кг). Тел.: 8-902-5-692-371. (39492)

* Продам гараж в ГСК-3 (есть все), за 125 т.р. Тел.: 8-902-7-639-401. (83398)

* Продам гараж в а/к "Жигули", за 65 т.р. Тел.: 61-00-42. (39380)

* Продам капгараж в а/к "Сигнал" (6х4, подвал, тепло, 20 метров от сторожа). Тел.: 8-904-6-575-918. (39422)

Продам гараж, оборудованный под развал-схождение (стенд, сигнализация). Тел.: 8-908-6-506-830. (39388)

Продам гараж в а/к "Мечта" (6х4, тепло, свет, охрана, подвал), за 135 т.р. Тел.: 58-88-58. (39407)

Продам гараж в ГСК "Виадук" (3-уровневый, свет, тепло), за 75 т.р., торг. Тел.: 56-11-69. (83446)

* Продам гараж в а/к "Жигули" (свет, тепло, охрана, мет. ворота), цена 85 т.р., торг. Тел.: 61-00-55, после 19 ч.

* Продам капгараж в квартале "Б". Тел.: 8-902-7-600-160, раб.: 53-98-62. (83481)

* Продам капгараж (7х4). Тел.: 61-24-63. (83500)

* Продам комн. (13,9 кв. м, на 3 хоз.). Тел.: 8-908-6-502-048. (83428)

компания ДРАЙВ
СКИДКА 20%
на пластиковые окна
Подарок выбирай сам!
Ангарск: ул. Глинки, 16, т. 52-66-79;
база "Сатурн", пав. 30, т. 575-000.
Иркутск: ул. Ст. Разина, 27, оф. 105, т. 25-80-89

* Продам 2-этажный дом (большой гараж). Тел.: 530-749. (83497)

* Продам дачу в с/о "Наладчик" (р-н Новой Ясачной, 12 соток, 2-эт. дом, баня, гараж, теплица, мотоплуг). Тел.: 55-16-37, 8-902-5-112-367. (39344)

* Продам участок в п. Байкальск с цокольным этажом. Тел.: 649-272, 8-908-6-550-967. (39360)

* Продам дачу за "Современником" (6 сот., 2 теплицы 10х3, баня новая, дом 8х3,5, гараж, 10 куб. м шпал нов.). Тел.: 53-98-32, после 18 ч., сот.: 8-902-5-692-003. (83382)

* Продам плановый участок (дом, огород, баня) в пос. Мальта, недорого. Тел.: 55-16-56, 56-57-95, после 18 ч. (83384)

* Продам дачу за "Современником" (6 сот., есть все). Или меняю на а/м. Тел.: 8-902-5-692-003. (83405)

Продам, сдам промбазу. Дешево. Тел.: 54-59-38. (39260)

Продам павильон на "Сатурне". Тел.: 539-445. (83383)

Продам промбазу. Тел.: 58-95-70, 61-40-37. (83418)

Продам действующий прод. магазин. Тел.: 588-945. (39428)

Продам кабинку (рынок ДСК, 3-й китайский ряд). Тел.: 8-908-6-480-816. (39395)

МУКА Доставка на дом
ОКОРОЧКА
САХАР
52-73-79, 51-23-27

Продам места для парикмахеров (2 шт.). Тел.: 61-48-14. (39390)

Продам право аренды действующего отдела "виноводка". Тел.: 55-91-00. (39366)

Продам мастерскую по ремонту обуви. Тел.: 588-637. (83427)

Продам киоск. Тел.: 643-444. (83438)

Продам торговый павильон на рынке (205 кв-л). Тел.: 584-500, 584-582. (83453)

Продам кабину на рынке ДСК (3-й русский ряд, площадь 6,5 кв. м). Тел.: 8-902-7-689-509, 8-902-1-741-948. (83460)

Продам кабинку "бакалея"; кабинку под цветы, посуду, канцтовары. Тел.: 8-902-7-603-943. (83479)

Продам остановочные павильоны: 219 кв-л, сангородок. Тел.: 8-902-5-686-344, дом.: 553-128. (83473)

Продам кабинку (ТЦ "Ангарский"). Тел.: 524-021. (83493)

Экстренная психологическая помощь
ГИПНОЛОГ
т. 646-912

Продам бутик на ДСК (в промзале). Тел.: 61-24-63. (83499)

Продам арматуру, профнастил, металлочерепицу, лист, уголок и др. металлопрокат, с доставкой. Тел.: 589-019. (77108)

Продаем мониторы (15, 17 дюймов, б/у), цена 1000-1200 руб. "Железо" "Пентиум-3" (б/у). Системные блоки, от 10 тыс. руб. Беспроцентный кредит, оформление на месте. Магазин "Сибирячка", отдел "Мой компьютер". Тел.: 678-939.

Продам кирпич (б/у), с доставкой. Тел.: 8-950-1-153-750. (83296)

* Продам колонки JBL-E80 (200 Вт), ВВК "Ангел" 2F (150 Вт) – в отличном состоянии, гарантия. Тел.: 65-82-32, Дима. (39394)

МУКА 25/50
САХАР
ОКОРОЧКА, РИС, РЫБА, МАСЛО
ДОСТАВКА
т. 53-12-68

* Продам акустическую систему + DVD-видеомагнитофон. Тел.: 55-60-07. (39402)

Продам диплом по ФК (по банку). Нархоз, АГТА. Тел.: 8-950-1-270-099. (83448)

* Продам морозильную камеру "Стинол". Тел.: 53-36-71. (83467)

доставка
сахар (50/25)
мука (50, 25, в/с, 1 с)
окорока, рис, рыба, масло "Злато"
Тел.: 54-74-66

Продам шкуры ондатры. Тел.: 515-527. (39446)

* Продам фортепиано. Тел.: 67-90-16, 56-25-04. (39472)

Продам доску и брус на любой вкус (высокое качество), доставка. Тел.: 67-97-34, 58-54-26. (83476)

* Срочно продам новую прихожую "Вирджиния". Тел.: 67-81-46. (39485)

* Продам котенка породы русская голубая (2 мес., самка). Тел.: 61-05-29. (39371)

* Отдам в хорошие руки щенка боксера. Тел.: 67-06-12. (83437)

КУПЛЮ

* Куплю а/м "Т-Корона" 92-95 г.в. Тел.: 8-950-1-045-453. (39480)

Куплю багажник на м/а "Истана". Тел.: 8-902-5-692-371. (39493)

Куплю гараж. Тел.: 55-93-88. (39255)

* Куплю гараж в районе ГСК. Тел.: 615-728, после 18 ч. (83406)

* Куплю капгараж, недорого. Тел.: 51-85-29. (39374)

* Куплю 3-, 4-комн. хрущ. в 10-15 мр-нах. Тел.: 8-902-1-729-433. (83480)

* Куплю 3-комн. улуч. планировки в мр-нах (не 1 этаж). Тел.: 8-908-6-447-738. (83482)

* Куплю 3-комн. хрущ. (желательно в 88 кв-ле). Тел.: 64-94-39. (83487)

* Куплю 2-комн. хрущ. в 6, 7, 8, 6 "а", 9 мр-нах. Тел.: 64-94-39. (83486)

* Куплю 2-комн. кв-ру (центр). Тел.: 8-902-7-690-800. (83488)

* Срочно куплю 2-комн. в 92/93 кв-ле. Тел.: 8-902-1-729-433. (83489)

* Срочно куплю 1-, 2-комн. кв-ру, недорого. Тел.: 537-840, 8-950-1-162-220. (83425)

Купим 1-, 2-комнатную квартиру. Оплатим долги. Обмен. Тел.: 580-211. (83470)

* Куплю 1-, 2-комн.кв-ру в центре. Тел.: 8-902-5-195-933. (83490)

СтройКомплекс
БЕТОН
РАСТВОР
доставка
т. 58-02-64, 508-320, 57-34-28, 57-32-36

* Куплю 1-комн. кв-ру в 10 мр-не, 94 кв-ле. Тел.: 8-902-1-729-433. (83485)

* Куплю 1-комн. улуч. планировки в 12 "а" мр-не (1, 2 этажи). Тел.: 8-902-1-729-433. (83484)

* Куплю 1-комн. кв-ру в мр-нах (не 1 этаж). Тел.: 8-908-6-447-738. (83483)

* Куплю комнату или 1-комн. кв-ру. Тел.: 51-70-55. (83394)

* Куплю комнату на 2 хозяина. Тел.: 61-00-42. (39377)

Куплю торговое место. Или сниму в аренду "продукты". Тел.: 8-908-6-406-225. (83301)

Куплю металлический лист, уголок, арматуру, др. мет. прокат. Тел.: 589-019. (77209)

Куплю подшипники, задвижки, эл. приводы, вентили, ЗКС, фланцы, отводы. Дорого. Тел.: 584-793. (83038)

Куплю любой новый металлопрокат. Тел.: 8-902-5-121-949. (39220)

Куплю подшипники. Дорого. Расчет сразу. Тел.: 583-315, 584-485.

Куплю автоматы, пускатели, контакторы. Тел.: 8-902-1-721-647. (39261)

Организация купит ЗКС, задвижки, эл. приводы. Тел.: 588-770, 8-902-5-148-770. (39303)

Куплю нерж. электроды, фторопласт. Тел.: 680-763. (39372)

* Куплю компрессор. Тел.: 8-902-7-685-976. (83390)

Куплю задвижки, вентили, фланцы, отводы, электроприводы, электроды, растворитель 647, ацетон. Тел.: 8-902-7-683-593. (83421)

Куплю фторопласт, нихром, баббит, электроды, дорого. Тел.: 646-204. (83432)

Куплю ЗКС, задвижки, фланцы, шар-краны. Тел.: 8-902-5-197-966, 53-92-60. (83434)

Покупаем доску обрезную (сосна, лиственница). Возможен самовывоз. Тел.: 586-400, 8-902-7-688-550. (39437)

Покупаем сот. телефоны. Дорого. Тел.: 8-950-1-051-851, 8-950-1-161-017. (39447)

Ликвидация и регистрация ООО, изменений для лицензирования розничной торговли алкогольной продукцией
ЮРИДИЧЕСКИЕ КОНСУЛЬТАЦИИ
т. 52-30-11, 8-914-88-55-729

Покупаем сотовые телефоны. Тел.: 68-42-67.

Покупаем лом золота. Тел.: 68-42-67.

Купим круглый лес. Возможен самовывоз. Тел.: 586-400, 8-902-7-688-550. (39487)

МЕНЯЮ

* Меняю 3-комн. кв-ру в 61 кв-ле на 1-, 2-комн. Возможны варианты. Тел.: 8-908-6-447-738. (83491)

РАЗНОЕ

УСЛУГИ

Перевозки. Тел.: 51-07-46. (83256)

Грузоперевозки, 5 т. Тел.: 8-902-5-112-678. (39329)

Перевозки. Тел.: 612-095. (83399)

Грузоперевозки: "Газель" (тент). Тел.: 55-05-36. (39401)

Дрова (ЗИЛ). Тел.: 8-902-7-690-081. (39427)

Перевозки. Тел.: 54-69-63. (83515)

Ремонт телевизоров. Без выходных. Тел.: 51-63-72. (38825)

Телемастер. Тел.: 67-20-10. (38824)

Установка антенн, замена кабеля. Тел.: 65-07-05. (39413)

Ремонт ТВ, ВМ, муз. центров. Тел.: 588-677. (39453)

Ремонт любых ТВ, видео. Гарантия. Тел.: 55-05-49. (39467)

Проблемы с компьютером? Звоните. Тел.: 649-124. (83020)

Ремонт ПК, недорого. Тел.: 55-05-49. (39099)

Обслуживание ПК. Тел.: 8-902-1-727-175. (39263)

Профессиональная настройка, ремонт компьютеров. Тел.: 8-902-5-763-779, Егор. (39429)

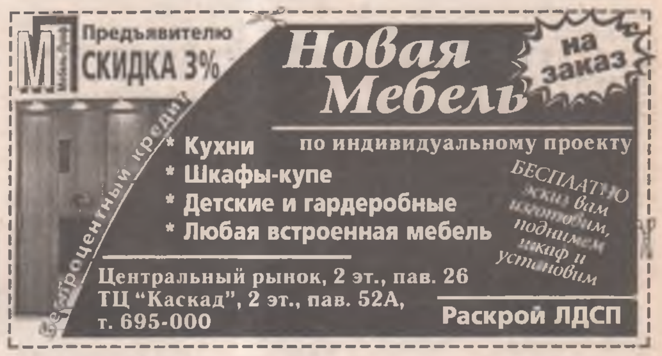

Грузоперевозки, 2 т. Тел.: 52-92-97. (83249)

Грузоперевозки. Тел.: 52-74-37. (83401)

Перевозки. Тел.: 566-823. (38610)

Грузоперевозки "Газель" (тент), недорого. Тел.: 55-05-36. (38835)

Перевозки. Тел.: 56-16-56. (38441)

Перевозки. Тел.: 51-80-58. (83078)

Грузоперевозки, 1,5 т. Тел.: 65-13-15. (38991)

Спутниковые антенны. Установка, настройка. Тел.: 615-362, 615-329. (38970)

Ремонт ТВ, вызов бесплатный. Тел.: 61-50-84. (83010)

Ремонт телевизоров. Вызов бесплатно. Тел.: 55-70-59. (83026)

Ремонт любых ТВ, видео. Гарантия. Тел.: 55-05-49. (39098)

Ремонт телевизоров. Гарантия. Тел.: 615-617, 53-33-22. (83388)

Сломался компьютер? Звоните! Тел.: 55-05-48. (39397)

Установка программ на ПК. Тел.: 8-904-6-579-180. (39465)

Настройка ПК, недорого. Тел.: 55-05-49. (39466)

Проблемы с компьютером? Тел.: 53-17-49. (83494)

Компьютеры: ремонт и настройка. Качество, гарантия. Тел.: 53-94-06, 647-224. (83501)

Плотник-универсал. Сверлю бетон; установка. Тел.: 54-61-02. (82877)

Ремонт кв-р. Тел.: 529-009. (83200)

Ремонт кв-р, ванных. Плитка. Тел.: 8-950-1-048-432. (39227)

ВОДА Байкала

ПИТЬЕВАЯ ГЛУБИННАЯ

19 л по цене 85 р.
диспенсеры от 1200 р.

"Аква-Байкал" т. 507-048, 520-530

Евроремонт, плитка. Тел.: 563-093. (83268)

Евроремонт любой сложности. Гарантия, качество. Тел.: 53-17-23. (83385)

Косметический ремонт. Побелка, обои, покраска. Пенсионерам скидки. Тел.: 67-33-34. (83389)

Ремонт кв-р. Тел.: 565-625. (83400)

Евроремонт. Тел.: 55-46-21. (39375)

Плотник: установка дверей, навеска гардин. Тел.: 8-902-1-729-227. (83420)

Евроремонт. Тел.: 681-525. (39418)

Ремонт на любой вкус и цвет; делаем мебель. Тел.: 8-902-1-726-141. (39424)

Комплексный ремонт квартир. Тел.: 649-927. (39434)

Евроремонт. Тел.: 52-14-71. (83478)

Евроремонт. Перепланировка. Все виды внутренней отделки. Тел.: 644-104. (39481)

Ремонт квартир любой сложности. Тел.: 56-84-73. (39482)

Ремонт кв-р. Тел.: 51-38-38. (39497)

Кладу плитку. Тел.: 514-818. (83095)

Кладу плитку. Тел.: 516-372. (39412)

Кладу плитку. Тел.: 682-552. (39420)

Кладу плитку. Тел.: 681-525. (39419)

Кафель. ГВЛ. Сверлю бетон. Быстро. Недорого. Тел.: 61-28-35. (83451)

Кладу плитку. Тел.: 524-424. (83457)

Кладем плитку, ставим гипсокартон. Быстро и недорого. Тел.: 8-902-1-722-640. (39433)

Кладу плитку. Тел.: 55-32-63. (39436)

Плиточные работы, установка дверей, перепланировка. Тел.: 645-389. (39448)

Кладем плитку. Тел.: 678-282. (39471)

Кладу плитку. Тел.: 53-83-07. (39475)

Кладу плитку. ГВЛ. Эл. проводка. Навес предметов быта. Тел.: 8-904-6-594-961. (83472)

Кладем плитку. Тел.: 8-950-1-162-107. (83477)

ТВ на дому
РЕМОНТ ТЕЛЕВИЗОРОВ
Без выходных
Тел.: 51-63-72

Кафель. Гипсокартон. Штукатурно-малярные работы. Тел.: 567-751. (39490)

Электрик. Тел.: 65-73-25. (39367)

Электрик. Тел.: 676-603. (39416)

Электрик. Сверлим бетон. Навеска. Тел.: 67-20-10. (39457)

Сверлим бетон, навеска. Электрик. Тел.: 67-56-56. (39458)

Эл. проводка. Тел.: 64-64-94. (39464)

Электрик. Сверлим бетон. Тел.: 586-377. (39504)

Сварочные сантех. работы. Тел.: 56-70-49. (38976)

Сантехработы. Аккуратно. Недорого. Тел.: 519-098. (39121)

Установка замков, электросварка. Тел.: 51-63-72. (39376)

Сантехработы любой сложности. Доступно, надежно. Электросварка. Тел.: 615-592. (39459)

Сантехник на дом. Тел.: 55-00-76, 8-902-1-742-011. (39462)

Сантехработы. Сварка. Медь. Тел.: 51-87-97. (39478)

Быстро, качественно рамы на лоджии, балконы. Тел.: 59-35-36. (83397)

Установка, демонтаж и монтаж дверей. Тел.: 51-31-54, 64-42-56, 59-22-62. (83426)

Капремонт ванных комнат, квартир. Тел.: 56-16-69. (39387)

Отделка помещений, качественно. Тел.: 55-60-96. (39440)

Арки, плитка, откосы. Тел.: 676-743. (39444)

УЧЕБНЫЙ ЦЕНТР
Миллениум
филиал иркутского учебного центра в Ангарске
обучает профессиям:
- парикмахер-стилист - 6 месяцев
- визажист-стилист - 3 месяца
- мастер маникюра - 1 неделя
- мастер по наращиванию ногтей - 3 нед.
- программа для школьников - 2 года
- наращивание ресниц
- химическая завивка ресниц

Лицензия №[illegible]647

После окончания – диплом государственного образца

Адрес: 13 мр-н, здание ДОСААФ (правое крыло), т. 56-07-08

Строим дома, бани и пр. из дерева. Тел.: 671-665 днем, 674-970 после 20 ч. (39473)

Строим дома, дачи, бани. Реализуем любой пиломатериал. Тел.: 610-240, 642-378. (39474)

Мега мастер
ИЗГОТАВЛИВАЕМ ИЗ АЛЮМИНИЕВОГО ПРОФИЛЯ:
ТОРГОВОЕ ОБОРУДОВАНИЕ
ПЕРЕГОРОДКИ
ДВЕРИ • ВИТРАЖИ
Ангарск, ул.Коминтерна, 9 (школа искусств №3) т. 51-93-68

Побелка, покраска, обои, кафель. Быстро, недорого. Тел.: 515-836. (39452)

Эксклюзивные потолки, ниши, арки из ГКЛ. Тел.: 56-17-28, 8-950-1-055-807. (39494)

Двери. Окна. Рамы. Балконы. На заказ. Изготовим. Установим. Тел.: 56-79-56, 510-184. (39498)

Ломаем бетон, стены, ниши, проемы. Тел.: 61-51-76. (39501)

Сверлим бетон, навес предметов быта. Тел.: 61-51-76. (39502)

Арки, подвесн. потолки. Сверлим бетон. Тел.: 528-225. (39506)

* Набор текстов (5 руб./стр.), распечатка текстов (2 руб./стр.). Тел.: 59-37-05.

Школа здоровья. Оздоровительный, лечебный, специальный массаж. Эзотерическая психология. Тел.: 55-96-60, вечером.

* Пошив и ремонт одежды из ткани, меха, кожи. Тел.: 51-11-63.

Высококлассный фотограф снимет вашу свадьбу. Опыт работы – 10 лет. Тел.: 67-86-74, сот.: 8-902-7-685-615.

Фабрика вкусных блюд
"ПАЛЬЧИКИ ОБЛИЖЕШЬ"
Заведение вашего вкуса!

Наши красивые банкетные залы — синий, зеленый и розовый, талантливые повара, предупредительные официанты, приятные цены порадуют любого нашего гостя!

Приглашаем провести у нас
ЮБИЛЕЙ, БАНКЕТ, ВЕЧЕРИНКУ

В этом сезоне наше новое меню представляет собой собрание "хитов" европейской и русской кухни, в котором, например, нежнейшее куриное филе под воздушным одеянием из грибов, сыра и взбитого белка, а также морская рыбка в папоротнике сочетаются с малосольными огурчиками в фирменной заправке!

ДОСТАВКА ОБЕДОВ И УЖИНОВ

Мы умеем и любим радовать!

Принимаем от населения горшки для пельменей

Подробная информация по тел.: 67-55-60, 56-62-56

Алюминиевые
защитные жалюзи
двери — витражи
лоджии
Ограждения
Перила
автоматические ворота
ОрвикС® торговое оборудование
Ангарск: (3951) 54-43-48, 54-79-40 www.orvix.ru
Иркутск: (3952) 22-50-63 (многокан.)

Костюмированные свадьбы, юбилеи. Тел.: 55-60-96. (39170)

"Лига-Сервис". Няня. Сиделка. Домработница. Тамада. Диджей. Клоун. Наращивание ресниц. Макияж. Служба знакомств. Судьба по цифрам. Тел.: 51-56-52, 55-35-27. (39037)

Гадаю на простых картах. Тел.: 51-46-96. (39073)

Юридические консультации. Недорого. Тел.: 52-39-71. (83169)

Принимаем заказы на пошив оленьих унтов. Тел.: 51-21-74. (83291)

Ведение бухгалтерского учета (в/о, стаж, 1С). Тел.: 65-10-05. (39342)

Массаж. Тел.: 53-98-86. (83371)

Ремонт подвесок иномарок. Быстро, качественно. А/к "Фара", бокс 58. Тел.: 61-53-22.

Перетяжка мягкой мебели. Тел.: 54-53-37. (39417)

Мастерская при "Рембыттехнике" (2 эт.) производит
РЕМОНТ ТЕЛЕВИЗОРОВ
Вызов механика на дом
по тел.: 005, 52-33-06

Ремонт швейных машин. Без выходных. Тел.: 51-13-75. (39421)

Подключение и ремонт автоматических стиральных машин. Тел.: 55-75-85, сот.: 8-902-7-649-879. (39400)

Перетяжка, ремонт м. мебели, матрацев. Тел.: 528-225. (39505)

Худеем без диет. Тел.: 67-42-59, 8-902-1-728-792. (39508)

Ремонт и промывка а/м радиаторов. Тел.: 52-62-79, 8-950-1-048-528. (39496)

Возвращение молодости на 5-10 лет (без операции). Тел.: 67-42-59, 8-902-1-728-792. (39509)

РАБОТА

Фирме "Натур-Продукт" требуются квалифицированные пельменщицы, з/п стабильная – 10 руб./кг. Тел.: 57-68-67, до 17 ч. (39143)

Требуются маршрутные такси на межгород. Тел.: 67-16-54. (39297)

Требуется водитель на а/м КамАЗ. Тел.: 8-902-5-121-949. (39310)

Срочно требуется на конкурсной основе бармен и официант. Тел.: 8-902-5-164-577. (83386)

Возьму домохозяйку с проживанием (до 27 лет). Тел.: 56-66-49, 649-854. (83407)

Требуется диспетчер на дому. Тел.: 52-74-37. (83402)

Требуются сотрудники с в/о. Тел.: 67-07-18, с 9 до 14 ч. (39383)

Требуются уборщицы и разнорабочие. Тел.: 58-98-03. (83424)

Требуется водитель на маршр. №41. Тел.: 51-96-96. (39386)

Требуется электрик по монтажу внутренней эл. проводки (эл. образование, опыт монтажа, знание современного дизайна, сотовый телефон, возраст до 35 лет). Тел.: 8-904-6-582-963. (39392)

Требуется инженер-электрик (расчет внутренних эл. сетей, документация, чертеж эл. схем в Visio, Avtocad. Работа в Excel, Интернет, сотовый телефон, компьютер, возраст до 35 лет). Тел.: 8-904-6-582-963. (39393)

Набираем сотрудников. Тел.: 55-97-83. (39430)

Магазин "МИЛАНО", т. 670-476,13 мр-н, д.4
САНФАЯНС, ВАННЫ, СМЕСИТЕЛИ, КАРНИЗЫ, ЛЮСТРЫ
ДЛЯ ЭКОНОМНЫХ ЛЮДЕЙ
ЛАМИНАТ, ДВП, ДВЕРИ
Бесплатная доставка
Магазин "НУЖНЫЙ", т. 513-381, ул. О.Кошевого, 12

Требуется парикмахер. Предлагаем помещение под косметический кабинет. Тел.: 584-084. (39484)

Салон сантехники и стройматериалов
Пенсионерам скидка 7%
Новое поступление ОБОЕВ КАРНИЗОВ
СКИДКИ НА ВАННЫ чугунные, стальные
Скидки на санфаянс
Адрес: 177 кв-л, во дворе ТД "Кудесник", т. 54-48-22

Приглашаем на работу кух. работниц (возраст до 30 лет, сан. книжка, без в/п), з/пл. 3000 руб. Тел.: 67-58-56. (83429)

Требуется грузчик ("Сатурн", отделочные стройматериалы, мужчина до 40 лет, постоянная ангарская прописка, без судимостей). Тел. в Иркутске: (8-22) 33-92-14. (83440)

Мясоперерабатывающему предприятию требуются: т/представитель (с л/а, опыт работы) и пельменщицы (с опытом работы). З/п – 10 р./1 кг. Тел.: 508-170. (83445)

Требуется продавец в круглосуточн. прод. магазин. Тел.: 64-06-06. (83450)

Предприятию требуется повар 4-5 разряда. Тел.: 53-22-66. (83468)

Требуются операторы со знанием 1С: Торговля и склад. Тел.: 588-888. (39468)

Требуется грузчик-кладовщик (возраст 30-35 лет). Тел.: 563-562, 52-97-56. (39469)

Требуется продавец в круглосуточный магазин. Тел.: 53-38-58 с 9 до 17 ч. (39477)

Требуется повар. Тел.: 65-30-67, 55-66-46. (39499)

Предприятию требуется водитель-экспедитор с м/г (1-1,5 т, фургон). Тел.: 51-20-50, 51-37-45. (83514)

Гордость за свое дело. Постоянный рост доходов и обучение. Элитная косметика. Тел.: 67-22-94.

* Семья снимет 2-комн. кв-ру. Тел.: 8-950-2-273-950. (39403)

* Сниму 1-, 2-комн. кв-ру. Тел.: 8-950-2-273-068. (39423)

* Сниму капгараж в р-не 6-17 мр-нов. Тел.: 58-83-21. (83417)

Сниму помещение под офис (45-70 кв. м). Тел.: 52-61-90, 52-61-93. (83502)

* Сдам 2-комн. кв-ру в 6 мр-не. Тел.: 55-99-65. (39378)

Квартира на час. Тел.: 8-908-6-484-988. (83436)

* Сдам кв-ру на долгий срок в 91 кв-ле, оплата 2 т.р. Тел.: 53-93-47, Николай или Надя; сот.: 8-950-1-048-504, 8-902-5-692-103. (83452)

* Сдам 1-комн. кв-ру. Тел.: 55-20-64. (83458)

* Сдам комнату в 107 кв-ле. Тел.: 55-23-56. (83431)

* Сдам комнату (6 мр-н). Тел.: 51-31-42. (39391)

* Сдам теплый гараж (72 кв-л) под стоянку "Газелей", микрогрузовиков. Тел.: 54-19-97. (39410)

* Сдам гараж в "Привокзальном". Тел.: 615-451. (83510)

Ремонт и строительство
Фасады Кровли Евроремонт
* Перепланировка, архитектурное проектирование и согласование
* Авторский надзор
* Дизайн интерьеров любого назначения
* Компьютерное моделирование
* Элитные отделочные работы
* Комплектация любыми материалами
* Монтаж вентилируемых фасадов и кровель
ЛИДЕР ПРОФИ
Адрес: ул. Чайковского, д. 28/11 (88 кв-л, д. 12), т/ф: 53-21-70, 52-03-02

САНТЕХУСЛУГИ
Монтаж труб медные, оцинкованные, бойлеры, отопление
Установка: душевые, санфаянс, ванны и т.д.
Сот. тел.: 583-065, 8-9043-542-401, дом. тел.: 54-30-16 (после 21 ч.), т. 8-908-643-46-75

Элитная парфюмерия и косметика. Хороший доход. Тел.: 67-44-60. (39358)

Клоун. Баба Яга и др. Тел.: 55-60-96. (39172)

Прерываем запои, на дому. Капельница. Тел.: 8-902-7-691-446. (83393)

Перезапись на DVD. Тел.: 680-763. (39373)

Прерываем запои. Помощь при отравлении алкоголем. Врач-нарколог. Тел.: 56-20-62. (39381)

Индивидуальные компьютерные курсы: Пользователь ПК, 1С: Бухгалтерия, 1С: Торговля и склад, 1С: Зарплата и кадры. Тел.: 52-11-45. (83423)

Все виды РЕМОНТА от А до Я квартир, офисов
• Косметический и евроремонт
• Потолки любой конфигурации
• Арки, стеновые панели, плитка
• Полы: ламинат, линолеум
• Электропроводка
• Ремонт гаражей: стяжки, мягкая кровля, жесткая кровля
• Обшивка сайдингом
Кредит
Низкие цены! Высокое качество!
т. 64-21-31
Требуются отделочники-универсалы, мужчины 20-35 лет

Макияж. Тел.: 67-67-89. (39411)

Бухгалтерская отчетность любой сложности. Тел.: 8-902-5-675-697, 53-92-60. (83433)

Видеосъемка свадеб и юбилеев, ПК-монтаж, запись на DVD, недорого. Тел.: 53-85-82, 8-908-6-406-035. (83430)

* Набор и распечатка текстов на ПК, принтер лазерный. Набор – 5 р./стр., распечатка – 2 р./стр. Быстро и качественно. Тел.: 69-52-13.

Наращивание ногтей. Тел.: 69-80-45. (83462)

Решение людских проблем. Психолог. Тел.: 67-55-48. (39452)

Работа с фото. Тел.: 67-55-48, 8-902-5-675-932. (39451)

Цифровое фото, портреты, коллажи, реставрация. Тел.: 53-38-80. (3945)

Перетяжка м. мебели, дома. Тел.: 65-26-94, 65-14-97. (39439)

Эмалировка ванн, цена 900 р. Тел.: 8-904-3-578-207. (39432)

Гадание. Тел.: 67-13-57. (39483)

Психологическая помощь. Гипнолог. Тел.: 646-912. (83507)

Требуется продавец (отличное знание ПК, игр, умение убеждать). Полный день. Тел.: 65-03-73. (39425)

Требуется няня (20-40 лет, без в/п, с опытом в д/у). Тел.: 58-68-58. (39384)

Требуется продавец бытовой техники. Тел.: 55-57-94. (39385)

КиТ КУХНИ КиТ
Акция: НАРОДНЫЕ КУХНИ
8 тыс.руб. за метр погонный
Тел.: 544-874
Шкафы
Адрес: ул.Социалистическая, 12

Обучение новой профессии, трудоустройство. Тел.: 54-45-78, сот.: 8-902-7-603-351. (39200)

Работа. Тел.: 8-902-7-649-986. (83346)

Работа. Тел.: 67-91-25. (39294)

Набор сотрудников в офис. Тел.: 559-996. (39285)

Работа в офисе. Тел.: 547-468. (83395)

Работа от 25, пенсионерам. Тел.: 671-501. (83396)

Работа. Тел.: 65-43-89. (83392)

Хорошо оплачиваемая работа. Тел.: 53-44-84. (83441)

Работа. Тел.: 8-908-6-482-186. (83464)

Работа. Тел.: 59-15-89. (83465)

Работа. Тел.: 69-88-95. (83466)

Доп. доход 1000 у.е. в месяц. Тел.: 56-46-46, аб. 91765. (39461)

Деньги. Тел.: 658-758. (39470)

Уникальный бизнес. Для всех. Тел.: 51-78-99. (39488)

АРЕНДА

* Срочно сниму квартиру. Тел.: 8-908-6-502-158. (39154)

* Сниму кв-ру в мр-нах (меблированную). Тел.: 67-51-48. (39369)

Сдам в аренду базу в Майске, или продам. Тел.: 584-112. (39298)

Сдам помещение под офис. Тел.: 52-81-70, вечером. (83420)

Сдам офисы (с тел.) в 212 кв-ле. Тел.: 8-902-5-190-870. (39476)

Сдам складские помещения (теплые и охраняемые). Тел.: 8-902-1-722-956.

Сдаем в аренду офисы в центре по ул. К. Маркса (охрана, стоянка, телефоны, Интернет). Тел.: 58-50-50. (83505)

ПЕРЕТЯЖКА и РЕМОНТ МЕБЕЛИ
РЕМБЫТТЕХНИКА
т. 005, 52-33-06

РАЗНОЕ

* Студенческий на имя Клецко П.А. считать недействительным. (39359)

* Паспорт Солдатова Валерия Евгеньевича считать недействительным. (83387)

* Студ. билет Смирнова Дениса Евгеньевича считать недействительным. (39364)

* Студенческий билет АГТА Голушко Е.А. считать недействительным. (83416)

КУПОН БЕСПЛАТНОГО ОБЪЯВЛЕНИЯ В ГАЗЕТУ «СВЕЧА»

☐ куплю
☐ продам
☐ меняю
☐ разное
☐ зверье мое

Печатается в порядке очередности. В одном купоне должно быть только **одно** объявление

Высылать по адресу: **Ангарск-30, газета «Свеча»**, или принести по адресам: 38 кв-л, д.14 (ост. тр. «Московская»); 8 мр-н, дом 3 (слева от кафе "Баскин Роббинс", ост. "Магазин "Центральный")

ПРОДАМ

АВТОМОБИЛИ

* "Т-Марк-2" 97 г.в. (б/п, серый металлик, V 2 л, литье R-15, новая резина), за 8500 у.е. Тел.: 8-9025-761-139.
* М/а "Ниссан-Ларго" 97 г.в. (4ВД, б/п, бензин, V 2,4, АКПП, тюнинг, багажник, эл. люк, "аквариум", литье, хор. резина, прямоток, отл. музыка, хор. сост., доставка ж/д), за 8500 у.е. Тел.: 8-9025-197-078.
* "Т-Платц" 2000 г.в. (б/п, V 1,0, АКПП, простой, 4ABS, SRS, отл. сост., белый, пробег 48 т.км), за 6400 у.е. Тел.: 8-9086-406-021, 586-942.
* "Т-Фун-Карго" 2000 г.в. (б/п, 2-цветн., тюнинг, 4ABS, SRS, V 1,3, АКПП, тонировка, тосол и маслозаменены, пробег 80 т.км, отл. сост.), за 7700 у.е. Тел.: 8-9086-406-021, 586-942.
* "Т-Краун" 97 г.в. (3 л, есть всё, темно-синий, в РФ 6 мес.), за 10000 у.е. Тел.: 680-407.
* "Москвич-412ИЭ" 82 г.в. (на ходу), недорого. Тел.: 51-84-71 после 18 час.
* "Газель" (с маршрутом). Тел.: 51-32-01.
* ВАЗ-04. Тел.: 65-83-38.
* "Хонда-Партнер" 97 г.в. (V 1,6, бензин, механика, 4ВД, п/с, белый), или обмен на а/м выше классом. Тел.: 8-9021-740-656.
* "Урал"-лесовоз роспуск, двиг. ЯМЗ-238М, после кап. ремонта, или обмен. Тел.: в Иркутске: 53-00-95, в Ангарске: 54-29-54.
* "Мерседес-190" (цвет "вишня", хор. сост.), за 3000 у.е., торг. Тел.: (8-22) 11-88-04.
* ГАЗ-3110 2003 г.в. (отл. сост., "буран"), за 170 т.р., торг. Тел.: 67-45-21.
* "Мазда-MPW" 96 г.в. (4ВД, 8 мест, дизель). Тел.: 53-90-27, 541-541.
* "Хонда-Степ-ВГН" 96 г.в. (V 2 л, впрыск), за 8500 у.е., торг. Тел.: 52-38-89.
* "Ниссан-Авенир" 98 г.в. (1 г. в РФ, 1,8 л). Тел.: 54-51-78.
* "Т-Виндом" 94 г.в. (двиг. 2,5, темно-серый, литье, зимняя резина, компьютер). Тел.: 55-04-17.
* "Мицубиси-Кантер" 88 г.в. (хор. тех. сост., мебельный фургон, 3-тонник). Тел.: 51-33-79, 8-9086-507-008.
* "Мицубиси-Галант" 90 г.в. (двиг. 1,6, литье, спойлер). Тел.: 65-02-64.
* ВАЗ-2106 86 г.в. за 40 т.р.; "Т-Карина" 98 г.в. (1,5 л), за 8500 у.е., торг; "Н-Премио" 98 г.в. (2 л), за 8200 у.е., торг. Тел.: 8-9027-649-995.
* "Т-Корона" 93 г.в. (4ВД, отл. сост.). Тел.: 8-9086-480-306.
* ВАЗ-2108 99 г.в. (белый, литье). Тел.: 8-9501-053-149.
* М/г "Мазда-Титан" 89 г.в. (2-кабинник, 1,5 т, 2 печки, хор. сост.), недорого. Тел.: 52-96-22.
* ВАЗ-2103 75 г.в. (треб. косм. ремонт), за 15 т.р. Тел.: 695-000.
* "Ниссан-Цефиро" 97 г.в. (универсал, всё есть). Тел.: 8-9025-155-293.
* "Т-Виста" 87 г.в. (белый, 4ВД, норм. сост.), за 50 т.р., торг. Тел.: 53-34-88.
* ВАЗ-2108 87 г.в. (темно-бежевый), за 35 т.р. Тел.: 53-39-88.
* "Москвич-2141" 92 г.в. (цвет "вишня", с запасным двиг., на ходу), недорого. Тел.: 59-16-55, 8-9086-431-448.
* "Мицубиси-Галант" 86 г.в. (2 л, МКП), недорого. Тел.: 8-9027-687-626.
* ГАЗ-53 самосвал. Тел.: 8-9046-574-973.
* "Форд-Скорпио" 86 г.в. (белый, МКП, V 2 л, люк, отл. сост.), за 70 т.р., торг. Тел.: 52-20-85 вечером.
* "Ниссан-Максима" 91 г.в. (МКП, 3 л, G-салон). Тел.: 8-9027-685-816.
* "Газель" 2002 г.в. (с маршрутом). Тел.: 67-42-78, 8-9027-603-299.
* "Хонда-Капа" 99 г.в. (1,5 л, отл. сост.), возможен обмен. Тел.: 8-9043-544-078, 8-9043-544-279.
* "Т-Калдина" 2000 г.в. (универсал, двиг. 3S, V 2 л, 140 л.с., 4ВД, рессоры усиленные, ABS, аэрбэг, сигн., в РФ с 04.05, пробег 12 т.км, отл. сост.), за 8500 у.е., торг. Тел.: 56-17-53.
* "Мазда-Примаси" 2000 г.в. (1,8 л, б/п, белый), за 10100 у.е., торг. Тел.: 8-9021-742-862.
* "Т-Функарго" 2000 г.в. (1,5 л, б/п, желтый), за 8600 у.е., торг. Тел.: 8-9021-742-862.
* ВАЗ-21011 76 г.в. (на ходу, треб. косм. ремонт кузова), за 15 т.р. Тел.: 54-57-08, 65-26-89.
* ВАЗ-21083 95 г.в. (хор. сост., литье, шипованная резина), за 75 т.р. Тел.: 59-24-66.
* "Исудзу-Фарго" 91 г.в. (г/п 1 т, 4ВД). Тел.: 8-9025-126-321, 8-9025-124-905.
* ВАЗ-21093 95 г.в. (отл. сост.), за 75 т.р. Тел.: 8-9027-649-202.
* "Т-Кариб" 98 г.в. (с/с, красный). Тел.: 55-90-57, 61-02-02.
* МАЗ-236 95 г.в. (топливозаправщик, V 10 куб. м). Тел.: 8-9501-051-059.
* Седельный тягач "Ивеко" 98 г.в. (отл. сост. + полуприцеп, рефрижератор, V 82 куб.м, новая резина). Тел.: 8-22-49-12-13.
* "Газель" 2002 г.в. (15 мест, газ-бензин; отл. сост.), за 160 т.р., торг. Тел.: 67-25-48.
* Срочно! "ММС-Шариот" 86 г.в. (газ-бензин, 4ВД). Тел.: 8-9027-691-065, 51-44-22.
* "Т-Креста" 10.97 г.в. (в РФ 2 г., V 2,5, WWTI, литье, сигн. с прогревом двиг., "снежная королева", опции, есть всё, эл. сиденья). Тел.: 8-9025-614-040, 58-00-40.
* "Хонда-Степ-Вагон" 98 г.в. ("серебро", литье, отл. сост.). Тел.: 53-68-62, 8-9086-516-251.
* "Т-Королла" 91 г.в. (кузов 91, двиг. контрактный, коробка автомат), за 105 т.р., торг. Тел.: 513-220, 8-9027-694-344.
* "Ниссан-Винграуд" 98 г.в. (пробег по РФ 1 г. 7 мес., V 1,5 л, п/с, белый, сигн., секретка, тонировка, хор. сост.). Тел.: 8-9027-688-279.
* ГАЗ-3110 ("мурена", двиг. 406, салон велюр., тонировка, литье, 2 комплекта резины, МР-3, усилитель, сигн., идеальное сост.), за 150 т.р., торг. Тел.: 55-61-55, 8-9025-692-041.
* "Мазда-Люси" по запчастям. Тел.: 61-55-56.
* "Ниссан-Авенир" 99 г.в. (2,0, твинкам, вариатор, тюнинг, люк, серый металлик, ж/д сеткой 26.12.05). Тел.: 56-82-24 вечером.
* "Т-Калдина" 97 г.в. (хор. сост.), или обмен на м/грузовик. Тел.: 51-21-99.
* "Т-Виста-Ардео" 99 г.в. (двиг. 1ZZ, 1,8 л, темно-зеленый, 1 г. в РФ). Тел.: 8-9501-055-712.
* "Фольксваген-Пассат" 99 г.в. (V 5, 2,3 л, универсал, зеленый, типтроник, оригинальное литье R-16), за 14500 у.е., торг. Тел.: 56-06-16.
* М/г "М-Делика" 97 г.в. (кузов, 1 т, 1,6, бензин). Тел.: 55-80-88 после 18 час.
* "Ниссан-Пульсар" 99 г.в. (универсал, б/п), за 7300 у.е. Тел.: 52-76-02.
* "Хонда-Степ-Вагон" 2000 г.в. (б/п, V 2000сс, зеленый металлик, литье, навигация, все опции), за 11500 у.е. Тел.: 8-9086-406-021, 586-942.
* ВАЗ-2101 78 г.в. за 11 т.р., торг. Тел.: 8-9086-481-787.
* М/а "Т-Таун-Айс-Ноах" 98 г.в. (с/с, сигн., новая резина, 2 л, бензин). Тел.: 53-90-27, 8-9025-194-775.
* "Ниссан-Эксперт" 2000 г.в. (б/п, п/супер, 1,8 л). Тел.: 55-98-04.
* М/а "Фольксваген-Транспортер" 94 г.в. (г/пассажир., хор. сост., дизель, передний привод, литье, механика), за 9000 у.е. Тел.: 59-32-88, 8-9025-195-287, 8-9021-741-828.
* Два горбатых "Запорожца" (один после кап. ремонта подвески и двигателя). Тел.: 54-47-44 вечером, 8-9025-162-068.
* ГАЗ-21 68 г.в. по запчастям. Тел.: 642-103.
* "Фольксваген-Пассат" 83 г.в. (2 л, хор. сост.), за 40 т.р., торг. Тел.: 52-94-72 после 19 час.
* "Хонда-Степ-Вагон" 99 г.в. (б/п, синий). Тел.: 53-90-27, 541-541.
* "Т-Калдина" 95 г.в. (2 л, 4ВД, ц/з). Тел.: 65-31-59 вечером.
* "Т-Дюна" 93 г.в. (длинномер-трансформер). Тел.: 52-40-22, 8-9021-725-750.
* М/а "Мицубиси-Делика" 86 г.в. (г/пассажир., заднеприводной, норм. сост.), недорого, или обмен. Варианты. Тел.: 56-68-81.
* ВАЗ-2108 93 г.в. (белый, кап. ремонт двиг., новый аккумулятор, хор. сост.), за 60 т.р., торг. Тел.: 52-54-87.
* М/г "Мазда-Титан" 89 г.в. (2-кабинник, 1,5 т, 2 печки, хор. сост.), недорого. Тел.: 52-96-22.
* ГАЗ-21, ЗИЛ-130. Тел.: 61-20-11.
* "Т-Аристо" 95 г.в. (цвет "серебро"). Тел.: 8-9027-688-658.
* "Хонда-Стрим" 2002 г.в. (белый, 4ВД, литье, двиг. 1,7 л, б/п, АКП-типтроник), возможен обмен на жилплощадь. Тел.: 8-9021-726-806.
* "Дэу-Леманс" 91 г.в. Тел.: 8-9025-112-559.
* "Т-Спринтер" 96 г.в. (универсал, в РФ 2 года). Тел.: 8-9025-613-140.
* ВАЗ-21074 2003 г.в. (пробег 12 т. км, отл. сост.), за 110 т.р. Тел.: 8-9025-197-325.
* "Т-Хайс" 93 г.в. (левый руль, темно-синий, МКП, литье на 15, отл. сост., пассажир.). Тел.: 52-32-98 после 20 час.
* "Т-Чайзер" 85 г.в. (мех. коробка, двиг. 1Ж, V 2 л), за 50 т.р. Тел.: 53-92-88.
* "Т-Ора" 2001 г.в. (2 аэрбэга, 1,8 л, 140 л.с., пробег 20 т. км, жидкое табло, с/с, навигация, магн., TV, литье на 15, 4ВД), за 13700 у.е., или обмен. Тел.: 58-53-52.
* Маршрутку. Тел.: 677-000.
* Срочно! "Т-Калдина" 97 г.в. (синий металлик). Тел.: 67-00-79, 8-9025-124-123.
* "Хонда-Прелюд" 98 г.в. (V 2,2, двиг. Vtec Donc, 2 аэрбэга, кожаный салон, коробка типтроник, тонировка), или обмен. Тел.: 52-27-71 вечером.
* "Т-Марк-2" 97 г.в. Тел.: 8-9021-758-181.
* ЛуАЗ-969М 90 г.в. (цельнометалл.), за 20 т.р. Тел.: 51-48-12.
* "Т-Опсум" 96 г.в. (есть всё). Тел.: 55-74-62.
* "Хонда-Капа" 99 г.в. (1,5 л, в РФ 3 мес., полный эл. пакет, АВС, сигн., секретка, белый). Тел.: 52-63-37 вечером, 8-9043-544-072.
* "Т-Виста" 87 г.в. (4ВД, механика, 2 л, впрыск, двиг. 3S). Тел.: 53-39-88.
* "Хонда-Аккорд" 88 г.в. (2 л, с/с, сигн., колеса на 14, круиз-контроль, запасной двиг., комплект стоек и подвески, хор. сост.), за 85 т.р., торг. Тел.: 8-9025-112-835.
* "Фольксваген" 94 г.в. (транспортер, дизель, 4 л, МКП, передний привод, литье, длинная база), за 9000 у.е., рассрочка, или обмен. Тел.: 59-32-88, 8-9025-195-287, 8-9021-741-828.
* "Ниссан-АД" 93 г.в. (1,5 л, б/п, МКП), за 3500 у.е. Тел.: 8-9025-195-287, 8-9021-741-828.
* Срочно! "Мицубиси-Галант" 90 г.в. недорого. Тел.: 65-02-64.
* "БМВ-525i" 91 г.в. (6-цилиндровый, 2,5 л, 95 л.с., люк, эл. пакет), или обмен на свежий японский а/м с моей доплатой. Тел.: 67-15-47.
* "Мицубиси-Ланцер" 99 г.в. (V 1,5 л, с/с, серебристый металлик, 2 подушки безопасности, отл. сост.), за 6300 у.е. Тел.: 52-96-22, 8-9025-197-885.
* Джип "Исудзу-Бигхорн" 94 г.в. (4ВД, 7-местный, 3,2 л, бензин, с/с, полный эл. пакет, подогрев сидений и зеркал, сигн., литье), или обмен. Тел.: 52-82-51, 8-9025-616-726.
* "Хонда-Степ-Вагон" 98 г.в. (бензин, V 2000сс, АКПП, 4ВД, 2 аэрбэга, 4ABS, цвет "серебро", 8-местн., литье R-15, зимняя резина, кондиц., метла, тонировка, магн., сигн.), за 8900 у.е., торг, или обмен. Тел.: 8-9021-722-572.
* ВАЗ-21043 99 г.в. (цвет "баклажан", салон 07, V 1,5), за 93 т.р., торг. Тел.: 61-46-96, 8-9027-649-144.
* ВАЗ-2101 82 г.в., за 20 т.р.; ВАЗ-2103 83 г.в., за 30 т.р.; "Т-Марино-Спринтер" 93 г.в. (1,6 л, синий, АКП, сигн., литье), за 140 т.р.; "Т-Карина" 93 г.в. (1,8 л, синий, АКП, сигн., литье), за 150 т.р.; "Москвич" 2003 г.в. (шиньон, 1,6 л, красный), за 90 т.р. Тел.: 53-42-31.
* "Исудзу-Форвард" 90 г.в. (фургон, 5 т, отл. сост.), за 290 т.р. Тел.: 52-96-22.
* "Мицубиси-Фусо" 92 г.в. (кран + борт, г/п 5 т, кран 3 т, вылет стрелы 11,5 м, отл. сост.), за 17000 у.е. Тел.: 52-96-22.
* ВАЗ-21099 96 г.в. (1,5 л, литье, сиденья от иномарки, котел, белый, тонировка), за 85 т.р. Тел.: 8-9027-688-487.
* "Т-Камри" 98 г.в. (3S, 2 л, "серебро", конструктор), за 7000 у.е. Тел.: 58-13-11.
* "Т-Надиа" 99 г.в. (есть всё). Тел.: 61-85-71.
* "Киа-Спортэйдж" 93 г.в. (дизель). Тел.: 55-86-15, 8-9086-433-800.
* "Мицубиси-Паджеро" 93 г.в. (газовое оборудование – Италия). Тел.: 55-86-15, 8-9086-433-800.
* "Т-Виста" 92 г.в. (дизель, с/с, автомат, цвет черный), за 115 т.р. Тел.: 8-9027-602-483, 8-9027-602-486.
* ВАЗ-2115 12.2002 г.в. (тонировка, литье, магн.). Тел.: 58-36-04, 8-9025-673-604.
* "Хонда-Степ-WGN" 2000 г.в. (2 л, "серебро", идеальное сост.). Тел.: 55-04-17.
* "Ниссан-Санни" 99 г.в. (б/п, 1,5 л, с/с, ABC, белый, 2 подушки, новая резина, сигн. с прогревом). Тел.: 67-60-53, 8-9025-678-290.
* ВАЗ-21093 2000 г.в. (сигн., литье, магн., отл. сост.), за 130 т.р. Тел.: 8-9501-054-275.
* ВАЗ-21063 87 г.в. (новый двиг.), за 35 т.р., торг. Тел.: 8-9046-577-998.
* "Газель" 2002 г.в. (с маршрутом). Тел.: 525-742.
* "Т-Витц" (б/п, с/с, V 1,0). Тел.: 525-742.
* Минивэн "Мицубиси-Динго" 2000 г.в. (бежевый, 5-местный, АКП, ABS, 2 SRS, радио, телевизор, магн., CD, сигн., секретка, литье R-14, V 1,5, заводская тонировка, японская резина). Тел.: 515-093.
* "Ниссан-Марч" 98 г.в. (1 л, 5-дверн., серебристый, с/с, аукцион, 4 балла). Тел.: 8-9086-506-712.
* "Т-Корона" 92 г.в. (в аварийном сост., треб. большой ремонт кузова), за 60 т.р. Тел.: 67-13-44 после 18 час.
* Срочно! ГАЗ-2410 "Волга" 90 г.в. (негнилой, хор. акустика, магн., МР-3, АИ-92, 100 л.с., хор. тех. сост.), за 25 т.р. Тел.: 8-9501-046-559, 65-13-97 с 18 до 20 час.
* "Т-Креста" 88 г.в. (кап. ремонт, ДВС, АКПП). Тел.: 53-62-03 вечером.
* "Т-Кариб" 93 г.в. (об. двиг. 1600, 4ВД, газ-бензин, большой люк, туманки, хор. сост.). Тел.: 8-9021-721-136, 52-77-16.
* "Иж-2715" 97 г.в. (шиньон, г/пассажир., V двиг. 1,6, белый, хор. тех. сост.), за 47 т.р. Тел.: 8-9043-536-926.
* "Т-Краун" 89 г.в. (дизель, автомат, универсал, хор. сост.), за 100 т.р. Тел.: 54-90-44.
* ГАЗ-24 84 г.в. (двиг. 93 г.в. + запчасти), за 27 т.р. Тел.: 8-9025-197-139.
* ВАЗ-21053 86 г.в., за 16 т.р. Тел.: 55-13-31.
* ВАЗ-2107 99 г.в. (ц/з, сигн., темно-синий). Тел.: 8-9086-557-219.
* "Т-Марк-2" 95 г.в. (седан, "снежная королева", литье), за 6700 у.е. Тел.: 52-79-37, 58-35-40.
* М/г "Ниссан-Атлас" 93 г.в. (фургон, 2 т). Тел.: 8-9027-648-568.
* "Н-Авенир" 99 г.в. (2 л, тюнинг, литье на 15, ксенон, ABS, CD, аэрбэг, климат-контроль, тонировка, типтроник, в идеале), за 8700 у.е. Тел.: 8-9021-721-600.
* "Н-Лаурель" 87 г.в. (представительского класса, белый, хор. сост., двиг. RB-20, АКПП, эл. пакет), за 52 т.р. Тел.: 54-40-96.
* ВАЗ-21093 2003 г.в. (30 т.км, ц/з, сигн., магн., резина зимняя и летняя на дисках, впрыск), за 160 т.р. Тел.: 682-072.
* ВАЗ-2103 (хор. сост.), за 17 т.р. Тел.: 8-9086-430-473.
* М/а "Киа-Беста" 95 г.в. (V 2,7 л), за 110 т.р. Тел.: 8-9086-622-052.
* ГАЗ-3110 2003 г.в. (синий металлик, двиг. 406), за 140 т.р. Тел.: 53-69-03.
* Автобус ПАЗ-32050R 99 г.в.; автобус ПАЗ-672, за 35 т.р. Тел.: 51-91-69.
* М/а "Т-Люсида" 96 г.в. (2,2 л, дизель, автомат, отл. сост.), или обмен. Тел.: 51-89-70, 8-9025-695-143.
* "Т-Креста" 89 г.в. (2 л, АКП, с/с, ионизатор, автосвет, сигн., хор. сост.), за 90 т.р. Тел.: 56-94-93 вечером.
* "Форд-Скорпио" 85 г.в. (на ходу), или обмен на недостроенный гараж. Тел.: 51-15-29.
* ВАЗ-21053 2003 г.в. (5-ст. КП, бордовый), за 78 т.р., торг. Тел.: 8-9086-480-877.
* "Газель" 2000 г.в. (двиг. 406), за 90 т.р. Тел.: 8-9086-614-346, 55-09-54.
* "Мазда-Фамилия" 90 г.в. (4ВД, МКП, V 1,6 л). Тел.: 54-17-56, 8-9085-490-041.
* ВАЗ-21213 "Нива" 2000 г.в. Тел.: 53-40-68.
* "Т-Королла" 85 г.в. (без документов, на запчасти, двиг. 3А, куз. АЕ-80), за 5 т.р. Тел.: 54-56-71.
* "Т-Краун" 84 г.в. (без документов, на запчасти, двиг. 1G, куз. GS120, АКП), за 8 т.р. Тел.: 54-56-71.
* "Ниссан-Мицуока" 96 г.в. (V 1 л, АКП, литье, кожаный салон, сигн., автозапуск), за 6,5 т.р., торг. Тел.: 8-9051-147-878.
* "Ниссан-Блюберд" 85 г.в. (двиг. CA18, куз. U11, на запчасти, документы), за 11 т.р.; ПТС на "Ниссан-Лаурель", "Ниссан-Санни", "Т-Спринтер", "Т-Кариб". Тел.: 8-9501-147-878.
* "Ниссан-Лаурель" 84 г.в. (двиг. CA18, АКП, треб. ремонт стартера), за 25 т.р., торг. Тел.: 54-56-71.
* М/а "Т-Мастер-Айс-Сурф" (2СТ, 4ВД, автомат, с/с, 7 мест, хор. сост.), за 120 т.р., торг. Тел.: 55-38-19, 64-06-74.
* "Субару-Легаси" 92 г.в. (черный, седан, АКП, V 1,8, спойлер, литье), за 90 т.р., торг. Тел.: 8-9025-768-182.
* "Т-Краун" 89 г.в. (двиг. 1G-GZE, куз. GS131, сигн., автозапуск), за 100 т.р. Тел.: 8-9043-544-417.
* М/г "Т-Лит-Айс" 99 г.в. (V 1,8, бензин, б/п, МКПП), за 6800 у.е.; "Т-Калдина" 2000 г.в. (V 1,5, автомат, рессоры, сигн.), за 7500 у.е. Тел.: 51-26-32.
* "Т-Королла" 98 г.в. (универсал, L-тоуринг, есть всё); "Т-Королла" 2000 г.в. (б/п); "Н-Авенир-Салют-Х" 99 г.в. (б/п). Тел.: 54-24-39, 54-77-01.
* "Мазда-Демио" 99 г.в. (б/п), за 6500 у.е., торг. Тел.: 56-03-08, 67-22-49.
* ВАЗ-063 91 г.в. (хор. сост.). Тел.: 61-24-20, 8-9086-514-268.
* "Т-Королла" 98 г.в. (G-тауринг, есть всё), за 6500 у.е. Тел.: 8-9021-728-620.
* ЗАЗ-968 (на запчасти, без документов), за 3 тыс. руб. Тел.: 52-61-70.
* Тракторы: Т-40АМ 2 ЕД; Т-16МГ, или обмен на а/м. Дизель-генератор, 500 кВт, в кунге, не работал, комплект. Тел. в Усолье: 8 (243) 96-310 вечером.
* "Т-Чайзер" 92 г.в. (двиг. контрактный 95 г.в.), за 115 т.р. Тел.: 51-36-99.
* ВАЗ-21093 2002 г.в. (норм. сост.). Тел.: 8-9027-691-132.
* М/а "Kia-Topic" 95 г.в. (15 мест, дизель, в такси не был). Тел.: 8-9025-112-905.
* "Марк-2" 98 г.в. (Beams). Тел.: 8-9025-761-034.
* "Нива-2121" 84 г.в. (хор. сост.). Тел.: 52-79-03.
* Автобус "КАВЗ-3976" (газ-бензин), автобус ПАЗ-3205 (бензин), кузов КамАЗ (с/х). Тел.: 57-48-63.
* МАЗ-509 91 г.в. (4ВД), за 130 т.р.; "Ниссан-Атлас" 92 г.в. (2 т, V 4,2 л), за 168 т.р.; бульдозер С-100. Тел.: 8-9086-434-916.
* "Волга-31029" 94 г.в., за 45 т.р., торг. Тел.: 67-10-98.
* Срочно! М/а "Т-Хи-Айс" 92 г.в. (4ВД, 3L, дизель), за 138 т.р.; минивэн "Понтиак" 93 г.в. (левый руль, V 3,8 л, бензин), за 210 т.р.; автоприцеп, за 4500 руб. Тел.: 8-9025-792-505.
* "Т-Марк-2" 96 г.в. (под ПТС, G-салон, V 2,5, 100-й кузов), за 7000 у.е. Тел.: 8-9025-761-565.
* "Хонда-Степ-Вагон" 97 г.в. ("спелая вишня", 4ВД, с/с, 2 люка, литье, сигн., автопрогрев), или обмен на "Т-Опсум", "Н-Р'Несса" свежее годом. Тел.: 61-89-59.
* М/г "Мазда-Форд" ("Бонго") 90 г.в. (г/п 1,5 т, бензин, борт, белый, двиг. FE), за 72 т.р. Тел.: 69-34-55, 8-9085-490-320, Владимир.
* ВАЗ-21099 96 г.в. (сигн., магн., хор. сост.), за 80 т.р. Тел.: 8-9043-542-377, 533-118.
* "Мазда-Астина" 89 г.в., за 45 т.р. Тел.: 8-9025-761-845.
* ВАЗ-2109 (в аварийном сост.). Тел.: 61-80-17, 8-9025-684-594.
* "Т-Кариб" 93 г.в. (АКП, V 1,6, люк, ABC, новая резина), за 120 т.р. Тел.: 67-15-47, 8-9027-690-345.
* ВАЗ-21061 94 г.в. (бежевый), за 50 т.р., торг. Тел.: 55-14-37, 8-9086-501-939.
* М/а "Т-Мастер-Айс" 91 г.в. (турбодизель, хор. сост.). Тел.: 51-45-90.
* ВАЗ-21013 85 г.в. (пробег 120 т.км, отл. сост.). Тел.: 67-33-75.
* "Волга-3110" 99 г.в. (белый, литье, люк, тонировка, сигн., АИ-80). Тел.: 67-33-74.
* "Волга-24" 86 г.в., недорого. Тел.: 67-15-64.
* Минивэн "Мицубиси-Дион" 2000 г.в. (б/п, V 2 л, 7 мест, черный), за 9200 у.е. Тел.: 65-19-23, 64-52-58.
* "Т-Краун" 89 г.в. (дизель, механика), за 65 т.р. Тел.: 65-06-20, 8-9025-678-261.
* "ММС-Шариот" 96 г.в. (7 мест, серо-синий, АКП, V 2 л, с/с, сигн.), за 148 т.р. Тел.: 8-9025-675-662.

Квалифицированный ремонт ходовой части и техобслуживание японских а/м
Чистка топливных систем, аппаратная замена расходных жидкостей
Оригинальные запчасти в наличии и на заказ
ЗАКЛЮЧАЕМ ДОГОВОРЫ С ПРЕДПРИЯТИЯМИ
ЦЕНТР АВТО
Короткие сроки
Разумные цены
84 кв-л, автобаза ФГУП «Почта России», боксы 23, 25, т. 676-448
17 мр-н, фирма "Автомобили", пав. 6, т. 508-509

ЗАО «Фирма «Автомобили»
• Обслуживание и ремонт а/м
• Промывка топливной системы
• Установка газобаллонного оборудования
Заключаем договоры. Работаем в кредит.
Тел.: 54-05-95, 54-37-23, 54-31-43

АВТОЗАПЧАСТИ б/у из Японии
Запчасти на заказ от 24 ч.
КРЕДИТ
НОВОЕ ПОСТУПЛЕНИЕ
Ангарск: 211 кв-л, д. 7, магазин "БАБР", т.54-31-57, 8-902-512-63-21
Иркутск: Лисиха, т. 560-147

Платишь меньше, ездишь больше!
УСТАНОВКА ГАЗОБАЛЛОННОГО ОБОРУДОВАНИЯ
Адрес: перед ГСК-1, бокс 13, т. 649-661

СЕРВИСНЫЙ ЦЕНТР TOYOTA
Адрес: п.Майск, ул. Ст. Разина (напротив ДОКа)
т. 57-35-35
Круглосуточная справочная: 56-46-46
ПРОДАЖА АВТОМОБИЛЕЙ С ЯПОНСКИХ АУКЦИОНОВ
ТЕПЕРЬ В КРЕДИТ
ПРИНИМАЕМ НА КОМИССИЮ А/М
Техобслуживание японских а/м
Гарантия качества
Заключаем договоры с организациями с оплатой по безналичному расчету
www.toyota38.ru

«ШЭЛДС»
автозапчасти б/у из Японии
Грузовые кабины
Оптика, стекла
Детали кузова
ДВС и АКПП
Радиаторы
Ходовая часть
И многое другое
Ангарск, ЗАО "Таврия", ул.К.Маркса, 87, цех по ремонту иномарок, т/ф: 50-77-55

ВОРОТА С КНОПКОЙ
секционные, откатные, распашные
Шлагбаумы, автоматика
т/факс: 610-633, 64-44-44

СТО "МАСЛА И СМАЗКИ"
TOYOTA
* ТЕХОБСЛУЖИВАНИЕ HINO, FUSO, ISUZU, NISSAN
* ЗАМЕНА МАСЛА ВО ВСЕХ АГРЕГАТАХ
* СПЕЦЖИДКОСТИ И ЗАМЕНА В АКПП
17/17а мр-н, рядом с шашлычной, тел.: 68-25-12

Сделай ПРАВИЛЬНЫЙ выбор!
АВТОСИГНАЛИЗАЦИИ
Системы автопрогрева, секретки и другое
ГАРАНТИЯ ДО 3 ЛЕТ
С левой стороны ж/д вокзала за зданием почты, с 10 до 19 ч.
Тел.: 58-29-59

Продается «Тойота-Цинус»
Цена 70 т.р.
т. 588-188

УСТАНОВКА ГАЗОБАЛЛОННОГО ОБОРУДОВАНИЯ
Мы переехали
Байкальск
ул. К.Маркса
АЗС
АВТОСЕРВИС "Таврия"
т. 64-97-98
БайкалЭкоГаз
НИЗКИЕ ЦЕНЫ. БЕСПРОЦЕНТНЫЙ КРЕДИТ. СКИДКИ

ООО "Автосалон" Сеть магазинов

Магазин "АВТОСАЛОН" на Ленинградском

675-000

29 мр-н, дом 15

* "Т-Калдина" 94 г.в., за 150 т.р., возможен обмен. Тел.: 55-22-91.

* ВАЗ-21099 96 г.в. (литье, шипованная резина, "Сони"), за 83 т.р. Тел.: 54-54-21, 8-9086-506-470.

* Мотоцикл "Днепр-11" 91 г.в. (пробег 3 т.км), или обмен. Тел.: 55-08-10, 584-397.

* Кран-борт "Хино" 89 г.в. (г/п 6 т, кузов 2,3х5,5), или обмен на л/а с доплатой. Тел.: 55-08-10, 584-397.

* ВАЗ-21093 92 г.в., за 60 т.р. Тел.: 68-31-64.

* ВАЗ-21011 87 г.в. (небитый, отл. сост.), за 35 т.р. Тел.: 68-31-64.

* Срочно! ВАЗ-2112 2002 г.в. (идеальное сост., эл. пакет), недорого. Тел.: 529-300, 8-9086-430-796.

* М/г "Т-Тойо-Айс" 88 г.в. (рефрижератор, дизель, хор. сост.), за 90 т.р., или обмен на легковой а/м. Тел.: 8-9021-742-025.

* Термобудку с холодильной установкой (3х1,5х1,1). Тел.: 8-9021-742-025.

* М/а "Мазда-Бонго" 88 г.в.; "Т-Краун" 93 г.в., возможен обмен; рации 98 г.в. Тел.: 52-44-32.

* "Ниссан-Пульсар" 2000 г.в. (4ВД, белый, тюнинг, с/с, эл. пакет). Тел.: 65-34-25, 8-9502-101-282.

ООО -ТД -Мега Трейд-
оказывает услуги по переоборудованию автотранспорта на ГАЗ
+ льготная заправка, кредит
т. 53-20-46, 8-908-6-551-074

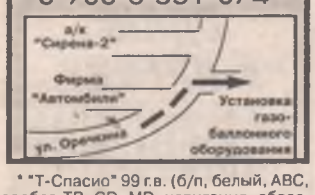

* "Т-Спасио" 99 г.в. (б/п, белый, АВС, аэрбэг, ТВ, CD, MD, навигация, обвес, отл. сост.). Тел.: 51-51-56.

* ГАЗ-31029 95 г.в. (бензин АИ-80, газовое оборудование "Ловато", ц/з, сигн., ремонт ходовой, новая резина, в аварийном сост.). Тел.: 55-18-75.

* "Н-Атлас-150" 91 г.в. (4ВД, дизель), за 70 т.р., или обмен на ГАЗ-66, УАЗ. Варианты. Тел.: 589-614, 589-723.

* ВАЗ-21063 96 г.в. (белый, литье, сигн., магн., отл. сост.), или обмен. Варианты. Тел.: 8-9027-687-592, 8-9021-740-237.

* "Москвич-2141" "Святогор" 99 г.в. (куплен в 2000 г., пробег 20 т.км), за 75 т.р. Тел.: 65-22-90, 8-9501-048-997.

* ВАЗ-2112 08.2003 г.в. (серебристый металлик, 95 л.с., впрыск, пробег 21 т.км, ц/з, резина на 14, отл. сост.), за 200 т.р. Тел.: 51-02-29.

* "Ниссан-Эксперт" 2000 г.в. (б/п, п/с, АКП, универсал, белый, г/п 500 кг, R-14 зимняя, отл. сост.), за 7000 у.е. Тел.: 8-9025-685-676.

* "Т-Марк-2" 93 г.в. (отл. сост., практически без пробега), за 6500 у.е., возможен обмен на "Премио". Тел.: 55-22-91.

* Срочно! ВАЗ-2104 94 г.в. (отл. сост.); автомагнитолу (диск + кассета). Тел.: 61-86-09.

* ГАЗ-3110 "Волга" 97 г.в. (хор. сост., литье АИ-80, резина новая). Тел.: 69-72-59.

* Джип "Т-Сурф" 92 г.в. (двиг. 2LT, V 2,4, дизель, АКП, 5-дверн., люк, кенгурин, литье, "вишня", отл. сост.), за 7500 у.е. Тел.: 53-98-19.

* "Ниссан-Санни" 98 г.в. (V 1,5, АКП, с/с, ABS, серебристый металлик, зимняя резина, отл. сост.). Тел.: 51-81-72 вечером.

* "Хонда-Партнер" 2000 г.в. (белый, АКП, V 1,6, ABS, аэрбэг, б/п по РФ, идеальное сост.), за 7000 у.е., торг. Тел.: 8-9027-692-982.

* М/а "Т-Лит-Айс" 89 г.в. (бензин, 1,5 л, расход 8-9 л, 5-ст. МКПП, задний привод, г/п 750 кг, 5-дв., выс. крыша, синий, литье, магн., ц/з, хор. сост.), за 100 т.р., торг. Тел.: 55-21-08.

* "Н-Санни" 99 г.в. (б/п, V 1,5сс, АКП, с/с, тахометр, климат-контроль, ABS, 2 аэрбэга, синий), за 7500 у.е. Тел.: 8-9027-648-872.

* "Rover-400" 98 г.в. (V 1,6 л, 84 л.с., пробег 39 т.км, отл. сост.). Тел.: 8-9501-153-177.

* ГАЗ-3110 97 г.в. (бензин АИ-80, 5-ст. КПП, сигн., ц/з, отл. сост.), за 77 т.р., торг. Тел.: 8-9501-055-809.

* ВАЗ-2103 82 г.в. (белый, кап. ремонт двиг.), за 26 т.р., торг. Тел.: (8-22) 577-043.

* "Ниссан-Блюберд" 2000 г.в. ("серебро", V 1,8 л, АВС, 2 аэрбэга, сигн. с автозапуском), возможен обмен. Тел.: 585-285, 585-985.

* ВАЗ-21093 95 г.в. (зеленый перламутр, магн., чехлы, тонировка, кап. ремонт двиг., V 1,5, прямоток, хор. сост.), за 83 т.р., торг. Тел.: 54-80-68.

* "Ниссан-Премьера" 2000 г.в. (б/п, доставка ж/д, универсал, черный, литье R-15), за 8900 у.е., торг. Тел.: 51-65-60, 8-9025-695-430.

* "Ниссан-Лаурель-Медалист" 10.99 г.в. (2 л, новая резина, магн., идеальное сост.), за 10800 у.е., или обмен. Варианты. Тел.: 8-9043-543-749.

* "Форд-Таурус" 94 г.в. (литье, автомат, хор. сост.). Тел.: 53-28-02, 8-9021-722-965.

* "Т-Карина" 98 г.в. (отл. сост., белый, литье, CD, сигн. с автозапуском, салон под дерево, метла, ABS, 1,5 г. в РФ). Тел.: 8-243-96-3-95, 8-9502-160-714.

* ВАЗ-21099 2000 г.в. (пробег 70 т.км, подогрев сидений, сигн., блокировка "Бриз", "Пионер", замок, запчасти), за 120 т.р. Тел.: 8-9086-485-337.

* "Дэу-Принц" 95 г.в. (серо-синий, V 2,5, с/с, полный эл. пакет, сигн., обогрев зеркал, литье, левый руль, коробка автомат), за 85 т.р., торг. Тел.: 61-59-82, 8-9148-707-838, 8-9086-503-976.

* "Т-Марк-2" 97 г.в. (в РФ 4 мес., белый, АКП режимн., с/с, ABS, 2 SRS, литье R-15, сигн. с прогревом, пейджер, CD, иммобилайзер, новая резина, отл. сост.), за 8500 у.е. Тел.: 8-9025-763-700.

* "Москвич-27152-01" 96 г.в. (шиньон, пассажир., хор. сост., много запчастей, новая резина). Тел.: 588-945, 55-20-90 вечером.

* ГАЗ-5201 89 г.в. (грузовой фургон, в раб. сост., запасной двиг.). Тел.: 53-04-55 после 19 час. или в субботу, воскресенье в любое время.

* "BMW-325ix", 2002 г.в. (голубой, седан, пробег 59 т.км, АКПП, V 2,5, R-18", аэрография, тюнинг, ABS, Hamann, отл. сост.), за 45 т. у.е., торг. Тел.: 61-03-23, Вячеслав.

Предлагаем
ФЛОКИРОВАНИЕ
салона вашего а/м
(покрытие пластиковых поверхностей под текстиль)
Различная цветовая гамма
А также заделка трещин и повреждений
т. 8-950-10-51-794, 206 кв-л, маг. "Сибиряк", вход со двора

* "BMW-530i" 2001 г.в. (темно-синий металлик, седан, пробег 78 т.км, АКПП, V 3, отл. сост., без пробега по РФ, сигн., ABS, R17"), за 36 т. у.е., торг. Тел.: 61-03-23, Вячеслав.

* УАЗ-31519-37 11.2001 г.в. (пробег 49 т.км, шноркель, лифт 7 см, расширение колеи 6 см, мощные бамперы, багажник, задние арки, ручная лебедка), дорого. Тел.: 53-36-93.

* "Опель-Вектра" 2001 г.в. (1,6 л, цвет серый, литье, чейнджер, 12CD), за 12000 у.е. Тел.: 649-474.

** ВАЗ-21063 83 г.в. (в аварийном сост.), за 15 т.р. Тел.: 61-00-55 после 19 час.

** ВАЗ-2109 94 г.в. (темно-серый), за 70 т.р., торг. Тел.: 52-59-88.

** "РАФ-22031" 90 г.в. (после кап. ремонта), за 35 т.р. Тел.: 51-04-55 после 18 час.

** "Хонда-Капа" 2000 г.в. (б/п по РФ, сигн., литье на 15, велюровый салон, CD). Тел.: 8-9086-432-258, 67-12-55.

** "Ниссан-Санни" 2000 г.в. (V 1,3 л, АКП). Тел.: 8-9021-741-804.

** "Ниссан-Вингроуд" 2002 г.в. (б/п, V 2 л, цвет "серебро", АБС, 2 подушки безопасности, с/с, метла, тонировка, литье, сигн., CD, тип-троник). Тел.: 8-9025-675-268, 8-9086-509-455.

** Грузовик "Исудзу-Эльф" 96 г.в. (с/с, будка, горный тормоз, 4 HF), за 200 т.р. Тел.: 51-49-85, 8-9027-69-05-26.

** "Ниссан-Авенир" 2000 г.в. (серебристый, 4ВД, магн. "Пионер" МР-3, иммобилайзер, литье). Тел.: 8-9025-763-883.

** ГАЗ-3110 2001 г.в. (белый, ГУР, тонировка, стеклоподъемники, эл. замки, сигн., мухобойка, защита фар, хор. японская резина), за 130 т.р. Тел.: 53-21-63 после 18 час.

** "Т-Корона-Премио" 98 г.в. (б/п, V 2 л, G-салон). Тел.: 61-06-26.

** Автобус ПАЗ-3205 (бензин). Тел.: 57-48-63.

** Автобус КАВЗ-3976 (бензин, газ). Тел.: 57-48-63.

** "Мицубиси-Делика" 91 г.в (турбодизель, V 2,5 л, 4ВД, АКП, 2 печки, 2 кондиц., с/с, эл. люк, эл. шторы, отл. сост.), за 6500 у.е. Тел.: 8-9025-695-708.

** ВАЗ-2106 97 г.в. (белый, V 1,6, хор. сост., магн.). Тел.: 61-93-31, 8-9085-435-242.

** "Т-Карина-ЕД" 95 г.в. (б/п, цвет "изумруд"), за 6500 у.е. Тел.: 65-16-19, 8-9046-595-980.

** "Ниссан-Марч" 98 г.в. (белый, V 1 л, АБС, ц/з). Тел.: 61-59-46.

** ГАЗ-31029 92 г.в. (двиг. 95 г.в., светло-серый, газ-бензин, магн., хор. сост.). Тел.: 52-15-36.

** ВАЗ-2102 82 г.в. Тел.: 55-46-18.

** "Ниссан-Блюберд" 89 г.в. (двиг. СА-18, 1,8 л, на ходу), недорого. Тел.: 61-52-56 вечером.

** М/а ГАЗ-2217 "Баргузин" 2000 г.в. (отл. сост.). Тел.: 67-73-24.

** ГАЗ-31029 "Волга" 93 г.в. (кап. ремонт двиг. и подвесок), или обмен на УАЗ. Тел. поср.: 55-15-48, 8-9501-050-614.

** "Т-Камри" 93 г.в. (сине-зеленый, отл. сост.), за 160 т.р., торг. Тел.: 8-9025-123-875, 67-94-55.

** "Т-Креста" 85 г.в. (двиг. 1G-FE контрактный, АКП, на гарантии), за 45 т.р. Тел.: 8-9149-062-052, 8-9501-047-802.

Нам с Вами по пути!
ПУТНИК
ПОДШИПНИКИ
со склада в Ангарске и Иркутске
Товар сертифицирован
Ангарск, ул. Чайковского, 2а ("Рыбобаза"), т. 697-721, 582-697
Иркутск, ул.Р.Люксембург, 184, оф. 400, т. (3952) 519-664, 44-86-47, 44-86-57
E-mail: sputnikpodsh@pisem.net

** "Т-Калдина" (ГП) 97 г.в. (литье, тонир., отл. сост., 2 г. в РФ, сигн., дизель 2С). Тел.: 8-9027-647-819.

** "Хонда-Цивик" 89 г.в. (универсал, хор. тех. сост.). Тел.: 51-13-15.

** ВАЗ-21063 88 г.в. (сигн., МР-3, магн., хор. сост.), за 42 т.р. Тел.: 8-9021-724-011.

** Джип "Хай-Люкс-Сурф" 94 г.в. (V 3 л, АКП, отл. тех. сост., голубой металлик, есть всё, пробег по РФ около года), или автообмен на минивэн. Тел.: 51-32-78.

** Джип "Исудзу-Бигхорн" 93 г.в. Тел.: 53-26-32, 58-90-67, 58-90-64.

** М/г "Ниссан-Атлас" 85 г.в. (1,5 т, двиг. после кап. ремонта, тент), недорого. Тел.: 65-62-29.

** "Т-Королла" 88 г.в. (механика, треб. ремонт двиг.). Тел.: 52-75-94, 54-96-17.

** "ИЖ-2715" 89 г.в. (шиньон, на ходу, кап. ремонт двиг. в 2004 г.), за 15 т.р., торг. Тел.: 52-54-35, 8-9046-581-130.

** ВАЗ-21099 94 г.в. (хор. сост., сигн., магн., цвет "сафари"). Тел.: 8-9027-648-665.

** "Дайхатцу-Пузар" 99 г.в. (б/п, черный, с/с, литье, обвес, спойлер) или обмен. Тел.: 8-9086-682-526, 52-41-06.

** Срочно! М/а УАЗ-2206 96 г.в., за 65 т.р., торг. Тел.: 65-41-27 после 20 час.

** "Хонда-СМ-Икс" 97 г.в. (синий, 4ВД, с/с, литье, новая резина). Тел.: 54-39-33, 55-92-52 после 17 час.

** ГАЗ-69А (8 мест, двиг. и мосты ГАЗ-21), за 15 т.р. Тел.: 65-01-85, 51-39-21.

** ВАЗ-21074 2001 г. (сигн., магн., ц/з), за 95 т.р. Тел.: 61-45-62 после 18 час.

** ВАЗ-21053 2002 г. (сигн., магн., газ-бензин), за 97 т.р. Тел.: 61-45-62 после 18 час.

** "Субару-Легаси" 90 г., за 80 т.р. Тел.: 61-45-62 после 18 час.

** "Волга" 96 г.в. (бензин АИ-80, двиг. 4021, хор. сост.). Тел.: 8-9086-509-539.

** ВАЗ-2106 99 г.в. Тел.: 61-81-17.

** ГАЗ-3110 98 г.в. Тел.: 8-9086-507-522.

** "Т-Фанкарго" 2000 г.в. (золотистый металлик, V 1,3, с/с, АКП, 4АБС, магн. + CD, зимняя резина, пробег 43 т.км, аукцион, идеальное сост.), за 8400 у.е. Тел.: 565-411.

** Срочно! "Т-Королла" 87 г.в. (универсал, на запчасти). Тел.: 51-37-22.

** ВАЗ-2106 2001 г.в. (в аварийном сост., на ходу), за 45 т.р. Тел.: 8-9025-611-682.

** ВАЗ-21093 94 г.в. (белый, хор. сост). Тел. в Иркутске: 149-152, Олег, 709-805 Сергей.

** "Хонда-СМХ" 99 г.в. (серый металлик, б/п, навигация, DVD, CD, обвес, хромовое литье), за 9000 у.е. Торг. Тел.: 8-9086-506-691.

** "Хонда-Партнер" 96 г.в. (нормальное сост.). Тел.: 524-777.

** "Хонда-Одиссей" 95 г.в. (4ВД, литье, люк, сине-зеленый металлик, сигн., хор. сост.). Тел.: 8-9021-722-964.

** ВАЗ-2103 80 г.в. (свежеокрашенный), за 30 т.р., торг. Тел.: 53-10-54.

** "Ниссан-Либерти" 2000 г.в. (7 мест). Тел.: 510-720.

** "Т-Спасио" 2002 г.в. (7 мест). Тел.: 510-720.

** ВАЗ-2107 92 г.в. (5-ст., белый, V 1,5), за 49 т.р. Тел.: 67-16-39, 8-9025-197-544.

** Срочно! М/а "Т-Лит-Айс" 87 г.в. ("аквариум", серый, 4ВД, АГБ, литье). Тел.: 55-92-38.

** ГАЗ-3110 2003 г.в. (АИ-80, тонировка). Тел.: 67-55-61, 8-9021-742-202.

** ВАЗ-21063 (пробег 60 т.км), за 65 т.р. Тел.: 55-96-81.

** "Ниссан-АД" 99 г.в. (серебристый, б/п, V 1,5), за 5600 у.е. Тел.: 8-9025-679-275.

** ВАЗ-2121 89 г.в. (с прицепом, установлен новый двиг.). Тел.: 51-66-91.

магазин автозапчастей
АВТОline
Автозапчасти для японских автомобилей
в наличии и под заказ
Адрес: 278 кв-л, здание завода РТА, 2 эт., т. 615-508

** "Т-Хайс" 94 г.в. (б/п, сонары, кофеварка, холодильник, 3 люка, литье, сигн.), за 12500 у.е. Тел.: 55-48-04, 8-9025-197-274.

** М/а "Т-Таун-Айс-Ноах" 97 г.в. (дизель, V 2,2, 4ВД, 3-ст. АКП, с/с, АБС, 2 печки, 2 кондиционера, 2 люка, 2 подушки безопасности, литье), за 12000 у.е. Тел.: 65-73-22, 8-9027-690-743.

** "Дэу-Эсперо" 95 г.в. Тел.: 53-87-94.

** ВАЗ-063 91 г.в. (хор. сост.). Тел.: 61-24-20, 8-9086-514-268.

** "Волга-3110" 97 г.в. (белый). Тел.: 8-9027-693-858.

** ВАЗ-21093 97 г.в. (темно-зеленый, литье), за 95 т.р. Тел.: 52-12-74.

** "Т-Марк-2" 89 г.в. (V 3 л, автомат), за 90 т.р., торг. Тел.: 54-13-59, 8-9086-558-305.

** М/г "Мазда-Титан" 92 г.в. (рефрижератор, 2 т). Тел.: 67-98-75 вечером.

** "Субару-Леоне" 86 г.в. (автомат, хор. сост., белый), за 35 т.р. Тел.: 8-9043-540-010, 8-9043-543-999.

** М/г "Мазда-Титан" 78 г.в. (отл. сост.). Тел.: 8-9025-196-538.

** Срочно! ВАЗ-2107 92 г.в. (цвет "вишня", один хозяин, экспортная), за 39 т.р. Тел.: 64-83-62.

** "Хонда-Цивик-Ферио" 95 г.в. (1,5 л, АКП, серебристый, хор. тех. сост.). Тел.: 8-9086-509-628, 56-97-66 вечером.

** "Москвич-2715" 95 г.в. (шиньон, хор. сост.), за 25 т.р. Тел.: 64-91-90.

** "Т-Ипсум" 97 г.в. (черный, литьё, тонировка, магн., сигн., прогрев), за 8500 у.е. Тел.: 64-98-99.

** "Мицубиси-Делика" 91 г.в. (4ВД, 2л, бензин, механика), за 115 т.р. Тел.: 64-91-90.

** "Т-Калдина" 95 г.в. (АКП, V 2 л, 140 л.с., с/с, АБС, сигн., кенгурятник, комплект резины на дисках), за 170 т.р. Тел.: 54-21-53.

** "Хонда-Цивик-Шатл" 88 г.в. (универсал). Тел.: 549-293.

** М/а "Раф-2203802" 96 г.в. (отл. сост., кат. "Д"). Тел.: 52-11-46.

** Автобус "Хундай" 97 г.в. (45 мест, пневмоподушки, TV, DVD, с маршрутом Иркутск–Ангарск). Тел.: 67-22-35, 8-9086-517-541.

** "Москвич-2140" 80 г.в. (двиг. после кап. ремонта, белый, на ходу, снят с учета), за 8 т.р. Тел.: 53-09-04, 57-79-83.

** ВАЗ-21099 95 г.в. (отл. сост.), за 85 т.р. Тел.: 515-998.

** "Хонда-Партнер" 2000 г.в. (белый, АКП, V 1,6, б/п, идеальное сост.), за 7000 у.е., торг. Тел.: 8-9027-692-982.

** ВАЗ-21074 2001 г.в. (5-ст. МКП, подкрылки, цвет бордовый), за 110 т.р., торг. Тел.: 8-9046-593-835.

** "Ниссан-Санни" 2000 г.в. (б/п, белый, с/с, АВС, 2 подушки безопасности). Тел.: 8-9025-145-787.

** "Таврия" 93 г.в. (хор. сост., белый). Тел.: 61-38-88.

** "Ниссан-Санни" 99 г.в. (б/п, с/с, белый, ж/д сетка), за 7000 у.е. Тел.: 8-9086-430-077.

** Срочно! ВАЗ-2106 2001 г.в. (V 1,6, цвет сине-зеленый, литье, магн., тонировка, подкрылки, пробег 6 т.км, сост. новой машины). Тел.: (3952) 37-09-94, 8-9021-717-327.

** "Т-Марк-2-Кволис" 97 г.в. (2,5 л, сигн., АКП, люк, спойлер), за 8500 у.е., или обмен с вашей доплатой. Тел.: 8-9027-689-887.

** "Мерседес-Е230" 96 г.в. (опции, АБС, антиюз, аэрбэг, люк, телефон). Тел.: 8-9025-146-730, 65-05-45.

** "Т-Корона" 86 г.в. (кузов СТ-150, двиг. 1С, мех. КП, нормальное тех. сост.), за 35 т.р. Тел.: 53-84-62.

** ВАЗ-2106 85 г.в. (ходовая часть новая, на запчасти), недорого. Тел.: 65-99-73, Лена, Денис.

** "Т-Спринтер" 2000 г.в. (с/с), за 7600 у.е. Тел.: 533-244, 8-9025-145-204.

** Срочно! "Хонда-Прелюд" 86 г.в., за 25 тыс. руб. Тел.: 8-9046-577-905, 8-9501-117-212 после 19 час.

** М/а "Газель" 2002 г.в. (пассажирский), за 110 т.р. Тел.: 53-74-45.

** "Т-Виста" 93 г.в. (1,8 л, АКП, литьё на 14, с/с, магн., ц/з, зелёный, отл. сост.). Тел.: 59-37-62, 8-9021-720-306.

** Минивэн "Мазда-MPV" 99 г.в. (б/п, 7 мест, двиг. 2 л, передний привод, заводская тонировка, с/с), за 11000 у.е., торг. Тел.: 55-91-10.

Будет 10-18
ПОЙМАЛИ ПЬЯНЫМ?
СУД ЛИШАЕТ ПРАВ!
защитим ваши права! юристы
54-24-77, 89086515153 177 кв/л, маг "Галант"(ост. Енисейская)

** М/а "Газель" (на ходу, треб. ремонт кузова). Тел.: 56-22-27.

** "Т-Креста" 93 г.в. (двиг. 1G, V 2 л, режимная АКП, литье, сигн., все опции работают, отл. сост.). Тел.: 8-9021-722-736.

** УАЗ-3909 2000 г.в. (г/пассажир., пробег 50 т.км, новая резина, мягкие сиденья, утеплители, магн., эл. подогрев двиг., отл. сост.), за 150 т.р. Тел.: 56-54-11 после 17 час.

** "Т-Краун" 89 г.в.; "Ниссан-Лаурель" 90 г.в.; маршрутное такси (в аварийном сост., с запасным двигателем), возможен обмен. Тел.: 55-76-10, 8-9086-517-576.

** "Т-Витц" 2002 г.в. (V 1,5, АКП); "Опель-Астра" 99 г.в. (V 1,6, мех. КП). Тел.: 55-95-66.

** "Мицубиси-Галант" 90 г.в. (двиг. 1,6), за 70 т.р., торг. Тел.: 67-25-04.

** "Москвич" (комби, белый), недорого. Тел.: 52-34-00.

** "Мицубиси-Галант" 85 г.в. (белый, с/с, неисправна АКП), недорого. Тел.: 58-94-25.

** "Москвич-412" 79 г.в. (хор. сост.), недорого. Тел.: 56-31-50.

** "Москвич-2141" 91 г.в. (цвет "вишня", карбюратор и аккумулятор новые, хор. сост., один хозяин), недорого. Тел.: 8-9086-484-581.

** "Т-Спринтер" 90 г.в. (МКП, с/с), за 65 т.р., торг. Тел.: 54-97-68, 8-9501-055-900.

** "Т-Виста" 92 г.в. (белый, в аварийном сост., на ходу, разбит зад). Тел.: 52-22-74.

** "Т-Корона" 93 г.в. (V 1,8), за 145 т.р. Тел.: 8-9501-055-534 после 18 час.

** "Сузуки-Эскудо" 96 г.в. (V 1,6, R-15, сигн., цвет "вишня"), за 9200 у.е., торг; "Ниссан-Эксперт" 99 г.в. (б/п, белый), за 7100 у.е. Тел.: 8-9501-055-534 после 18 час.

** М/г "Т-Дюна" 91 г.в. (рефрижератор), за 135 т.р. Тел.: 8-9501-055-534 после 18 час.

** М/а "Хонда-Стэп-Вагон" 2000 г.в. (V 2 л, АКП, серебристый), за 10500 у.е. Тел.: 502-745, 8-9046-574-220.

** ГАЗ-31029 96 г.в. (магн., кап. ремонт двиг.), за 55 т.р., или обмен на ВАЗ-2108, -2109, -21099. Тел.: 8-9086-510-699, 511-760.

** "Т-Креста" 91 г.в. (двиг. 2,5 л, контрактный, 96 г.в., режимная АКП, ТРК, АБС, с/с, круиз-контроль, климат-контроль, цвет темный металлик), за 150 т.р., торг. Тел.: 55-26-15.

** "Ока" 2000 г.в. (панель люкс). Тел.: 53-75-30 после 18 час.

** Т-Королла-2" 93 г.в. (V 1,5, двиг. 5Е, 5-ст. МКП, 4ВД, сигн., тонировка, цвет белый, 3-дверн., тюнинг, отл. сост.), за 105 т.р. Тел.: 8-9086-480-757.

** Мотоцикл "Хонда" (250 куб., не на ходу), за 500 у.е., торг. Тел.: 61-88-87.

** М/а "Форд-Спектрон" 94 г.в. (4ВД, дизель, 2 л), за 6200 у.е. Тел.: 56-12-10, 8-9046-575-914.

** М/а "Киа-Топик" 95 г.в. (15 мест, дизель). Тел.: 8-9025-112-905.

** "Мицубиси-Паджеро" 93 г.в. (газовое оборудование – Италия). Тел.: 55-86-15, 8-9086-433-800.

Магазин автозапчастей ООО "Грант"
АВТОСИГНАЛИЗАЦИИ
МАГНИТОЛЫ MP3, АКУСТИКА, DVD
Продажа и установка
Адрес: 89 кв-л, дом 7, тел.: 53-08-96
Требуется установщик

** "Хонда-Сабер" 99 г.в. (V 3,2 л, кожаный салон) Тел.: 68-09-09.

** "Т-Королла" 2001 г.в. (универсал, белый, полусупер), за 7200 у.е. Тел.: 53-26-80.

** "Мазда-Титан" 95 г.в. (бортовой, г/п 2,5 т). Тел.: 53-85-00.

** "Соболь" 99 г.в. (г/пассажир., двиг. 406, 7 мест, отл. сост.). Тел.: 57-47-85, 8-9086-516-178.

** "Форд-Фокус" 2003 г.в. (V 2 л, седан, серебристый). Тел.: (8-246) 5-06-09 вечером, 5-42-32 днем.

** Мотоцикл "Иж-Юпитер-5" (новый, без бокового прицепа), за 9,5 т.р. Тел.: 56-80-09.

ВЕСЬ СПЕКТР РЕМОНТА И ОБСЛУЖИВАНИЯ АВТОМОБИЛЕЙ
АВТОМАСТЕР
станция технического обслуживания
Адрес: 215 квартал, тел.: 54-38-38 ЭВАКУАТОР

** "Хонда-Прелюд" 95 г.в. (конструктор, б/п, черный), за 6500 у.е., торг, или обмен. Тел.: 8-9025-196-602.

** ВАЗ-2101 82 г.в., за 18 т.р., торг. Тел.: 8-9021-757-790.

** ВАЗ-21312 "Нива" 2001 г.в. (цвет "мурена", люкс, 5-дверн., 5-ст. КП, V 1,8 л, пробег 44 т.км, тюнинг, чехлы, магн., отл. сост). Тел.: 67-67-44.

** ВАЗ-2103 75 г.в. (после кап. ремонта), или обмен на гараж в Юго-Западном р-не. Тел.: 67-81-04, 61-56-07.

** ВАЗ-21093 95 г.в. (цвет "валюта", V 1,5, сигн., ц/з). Тел.: 8-9086-554-823, 8-9086-484-496.

** "Т-Филдер" 2002 г.в. (белый, V 1,5, 4АВС, 2 аэрбэга, новое литье на 14, новая резина), за 12000 у.е. Тел.: 8-9086-484-657.

** ГАЗ-3110 97 г.в. (эл. пакет, сигн., хор. сост.). Тел.: 68-04-86.

** Мотоцикл "Урал" 94 г.в., за 12 т.р. Тел.: 587-378.

** "Т-Калдина" 97 г.в. (ДЖТ, лыжи, с/с, 4ВД, аэрообвес, серебристый металлик); "Виста-Ардео" 99 г.в. (б/п, серебристый металлик). Тел.: 8-9027-603-022.

** "Т-Камри" 87 г.в. (кузов SV-20, на запчасти). Тел.: 54-29-46.

** ВАЗ-21013 86 г.в. (бежевый), за 35 т.р. Тел.: 55-12-91.

** "Ниссан-АД" 2000 г.в. (полгода в РФ, сигн., литье на 15). Тел.: 8-9086-485-808.

** "Мазда-Капелла" 95 г.в. (универсал, 4ВД, полный эл. пакет); ВАЗ-04 89 г.в. (хор. сост.). Тел.: 8-9086-485-808.

** ГАЗ-29 (серый). Тел.: 53-70-10.

** Мотоцикл "Сузуки-GSX-250" 95 г.в. (спортбайк, черный, хор. сост.), за 2000 у.е. Тел.: 8-9025-124-146.

** Джип "Ссангйонг-Муссо" 95 г.в. (3 л, двиг. "Мерседес", кожаный салон, отделка под дерево, люк, обвес). Тел.: 8-9086-507-111.

** М/а "Исудзу-Фарго" 97 г.в. (г/пассажир., 4ВД, белый, 1,5 т). Тел.: 8-9086-507-111.

** "Исудзу-Бигхорн" 90 г.в. (2,6 л, бензин, короткий), за 4200 у.е. Тел.: 8-9043-538-121.

** "Москвич-2140" 79 г.в. (на ходу, тех. осмотр) + "Москвич" (на запчасти), за 10 т.р. Тел.: 8-9043-538-121.

** Мотоцикл "Восход-3М" 89 г.в. (с документами), за 6 т.р. Тел.: 8-9043-538-121.

** ВАЗ-21063 89 г.в. (треб. космет. ремонт), за 30 т.р. Тел.: 54-73-38.

** "Т-Корона" 92 г.в. ("снежная королева", V 1,8 л, АКП режимная, литье, магн. CD, сигн., хор. тех. сост.), за 165 т.р. Тел.: 56-79-69, 8-9501-054-343.

Уважаемые читатели газеты "Свеча"!

Купоны с бесплатными объявлениями в нашу газету вы можете сбросить

в специальные ЯЩИКИ в магазинах:

1. "Бычий рог" (34 кв-л)
2. Магазин №47 (центр. рынок)
3. "Пальмира" (76 кв-л)
4. "Карлен" (106 кв-л)
5. "Универмаг" (ул. Чайковского)
6. "Север" (92 кв-л)
7. "Галант" (ул. Чайковского)
8. "Радуга" (86 кв-л)
9. "Сибирский" (84 кв-л)
10. "Каскад" (29 мр-н)
11. "Прибрежный" (29 мр-н)
12. "Продукты" (29 мр-н)
13. "Октябрьский" (13 мр-н)
14. "Лола" (6 мр-н)
15. "Ангарский" (6а мр-н)
16. "Гефест" (12а м-н)
17. "Сказка" (10 мр-н)
18. "Приангарье" (10 мр-н)
19. "Визит" (11 мр-н)
20. "Фея" (22 мр-н)
21. "Заказ" (17 мр-н)
22. "Силуэт" (177 кв-л)
23. "Багира" (15 мр-н)
24. "Рассвет" (178 кв-л)
25. Рынок в 205 кв-ле
26. "Венский" (15 мр-н)
27. Щербиновский рынок (кв-л "Б")
28. Павильон "Форвард" (33 мр-н)
29. Супермаркет "Алекс" (182 кв-л)
30. ТЦ "Комсомолец" (192 кв-л)
31. "Саянский" (189 кв-л)
32. "Продукты" (33 мр-н)

Требуются монтажник и отделочник (опыт работы)

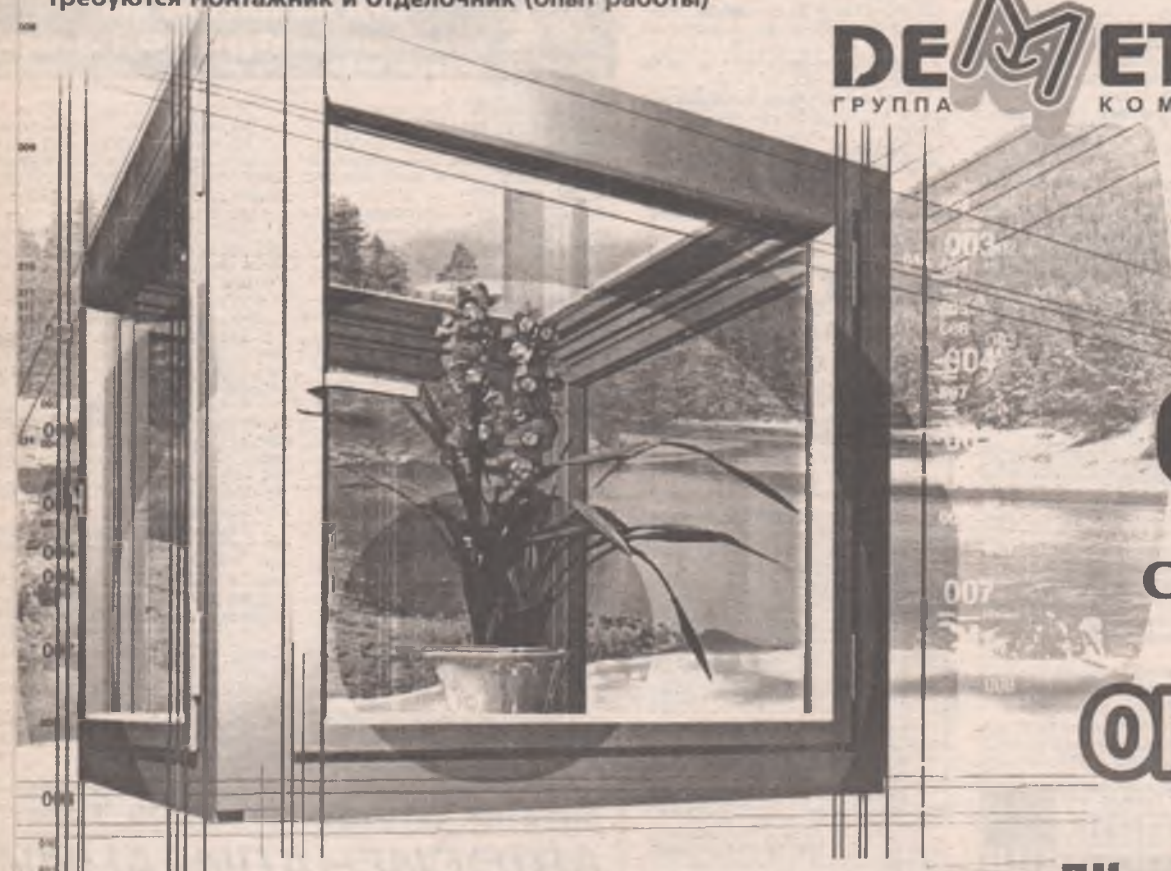

DEMETPA® ГРУППА КОМПАНИЙ

ОКНА
ЖАЛЮЗИ
ЛОДЖИИ

0% ПЕРВЫЙ ВЗНОС
СКИДКИ ДО 15%

ОКНА XXI VEKA

ДК нефтехимиков, вход с ул. Ленина

БЕСПРОЦЕНТНЫЙ КРЕДИТ НА 6 МЕСЯЦЕВ!

52-99-12, 52-99-13
22 м-н, дом 2 55-77-18, 55-66-77

Для строительных организаций и дилеров – специальные цены

Официальный представитель в г. Ангарске компания "Новые Окна"

** КамАЗ-5410 91 г.в., с п/прицепом (двиг. ЯМЗ 238), за 450 т.р. Тел.: 67-50-71, 8-9025-197-542.

** "Т-Креста" 87 г.в. (треб. ремонт), за 1500 у.е. Тел.: 53-26-80.

** ВАЗ-21093 95 г.в. (цвет "вишня"), за 78 т.р., торг. Тел.: 56-61-17.

** Джип "Сузуки-Джимми" 98 г.в. (белый, 1,3 л, автомат, рама), за 8200 у.е. Тел.: 56-81-15.

БУХГАЛТЕРСКИЕ УСЛУГИ
Центр бухгалтерских услуг "СФЕРА"
• Отчеты
• Декларации
• Консультации
т. 65-85-05

** "Т-Фанкарго" 2000 г.в. (белый, V 1,5 л), за 8500 у.е. Тел.: 67-47-97.

** "Т-Королла" 99 г.в. (универсал, 4ВД, белый, V 1,6 л), за 6500 у.е. Тел.: 67-47-97.

** "Т-Чайзер" 98 г.в. (V 2л, 4SRS, 4ABS, литье R-15, TV-нови, CD, эл. сиденье), за 9500 у.е, или обмен. Тел.: 65-13-33.

** УАЗ-31512 2003 г.в. (пробег 12 т.км), за 130 т.р. Тел.: 8-9025-107-951.

** ВАЗ-21099 2004 г.в. (пробег 40 т.км, темно-вишневый металлик, европанель, компьютер, иммобилайзер, сигн., защита двиг. и фар, комплект шипованной резины). Тел.: 8-9086-406-966 днем, 55-44-46 вечером.

** ВАЗ-2108 94 г.в. (5-ст. КП, белый, литье на 14, МР-3, тонировка, хор. сост.), возможен обмен. Тел.: 58-65-52, 8-9027-689-915.

** "Т-Надиа" 99 г.в. (есть всё), или обмен с вашей доплатой. Тел.: 61-85-71.

** ВАЗ-2199 95 г.в. (красный, газ-бензин), за 85 т.р. Тел.: 8-9086-555-334.

** "Таврия" 90 г.в., за 15 т.р., торг. Тел.: 65-12-85.

** "Москвич-21406" 85 г.в. (двиг. после кап. ремонта). Тел.: 67-97-04.

** Мопед "Сузуки-Сепия" 94 г.в. (хор. сост.), за 7 т.р. Тел.: 51-77-00.

** "Москвич-2140" 81 г.в. (хор. сост.), за 10 т.р. Тел.: 61-28-86.

** "Ниссан-Блюберд" 90 г.в., за 85 т.р., торг. Рассмотрю любые варианты. Тел.: 55-16-42, 8-9086-485-727.

** ВАЗ-21013 85 г.в. Тел.: 56-94-76.

** "Хонда-Цивик" 2000 г.в. (б/п, с/с, АКП, V 1,5 л, TV, CD, навигация, кузов хэтчбек, голубой металлик, доставка ж/д). Тел.: 54-99-28.

** Минивэн "Т-Спасио" 2002 г.в. (б/п, с/с, АКП, V 1,5 л, TV, CD, навигация, 7 мест, цвет серый, доставка ж/д). Тел.: 54-99-28.

** Минивэн "Ниссан-Либерти" 2000 г.в. (б/п, с/с, АКП, V 2 л, TV, CD, навигация, 7 мест, камера заднего хода, цвет "серебро", доставка ж/д). Тел.: 54-99-28.

** ВАЗ-21093 95 г.в. Тел.: 53-88-17.

** "Т-Королла" 88 г.в. (4ВД, сигн.), за 45 т.р., торг. Тел.: 67-04-05.

ООО "Центр содействия бизнесу"
РЕГИСТРАЦИЯ ПРЕДПРИЯТИЙ
Самые низкие цены
т. 55-16-75

** "Ниссан-Санни" 2000 г.в. (V 1,3 л, АКП). Тел.: 53-86-17.

** Срочно! "Мазда-Фамилия" 85 г.в. (V 1,5 л, белый, МКП, 3-дверн. хэтчбек, литье, МР-3, хор. сост.), за 35 т.р., торг. Тел.: 8-9086-516-646.

** Срочно! "Т-Корояла" 87 г.в. (универсал). Тел.: 51-61-95.

** М/г "Мазда-Титан" 09.97 г.в. (3 т, V 4,021, белый, борт 3,1, с/с, эл. зеркала, горный тормоз, быстрый прогрев, резина на 16 вкруговую, 1,5 г. в РФ, отл. сост.). Тел.: 54-49-03.

** "Субару-Легаси" 92 г.в. (V 1,8), за 90 т.р. Тел.: 8-9025-768-182.

** "Ниссан-АД" 2000 г.в. (б/п, п/супер, цвет белый, сигн.), за 180 т.р. Тел.: 65-80-24, 8-9027-693-947.

** УАЗ 89 г.в. ("санитарка"). Тел.: 51-23-05.

** "Москвич-Иж-2715" 94 г.в. Тел.: 51-23-05.

** "Ока" 2006 г.в. (б/п, зеленый), недорого. Тел.: 52-45-73, 8-9043-539-920.

** "Ниссан-Авенир" 2000 г.в. (серебристый, 2 л, 4ВД, литье, система иммобилайзер, сигн., пейджер, таймер прогрева). Тел.: 8-9025-763-883.

** "Дайхатсу-Пузар" 99 г.в. (б/п, обвес, черный), или обмен. Тел.: 52-41-06, 8-9086-682-526.

** "Москвич-2140" 80 г.в. (белый, тех. осмотр пройден, страховка, запчасти), за 12 т.р., торг. Тел.: 8-9086-485-322.

** "Волга" ГАЗ-31029 92 г.в. (АИ-80, 5-ст. КПП), недорого. Тел.: 614-007.

** "Хонда-Одиссей" 95 г.в. Тел.: 538-794.

** "Т-Витц" 2000 г.в. Тел.: 55-96-81.

** "Иж-2715" 89 г.в. (шиньон, на ходу), недорого. Тел.: 52-54-35, 8-9046-581-130.

** "Хонда-Рафага" 94 г.в. (серебристый металлик, резина на 15, сигн., противоугонка, тонировка, акустика, CD, отл. сост.), за 6400 у.е., торг. Тел.: 55-34-89, 8-9086-434-633.

** ГАЗ-3110 99 г.в. (зеленый, отл. сост., 5-ст. КПП, пробег 60 т.км.), за 105 т.р., или обмен на 1,5-2-тонный грузовик или "Газель". Тел.: 56-21-99.

** "Мазда-Фамилия" 99 г.в. (белый, универсал, МКП), за 5700 у.е. Тел.: 67-93-10 после 18 час.

** ВАЗ-2121 88 г.в. (зеленый, хор. сост., комплект резины + диски), за 50 т.р., торг. Тел.: 67-93-10 после 18 час.

** "Ниссан-Санни" 2000 г.в. (двиг. 1,3, АКПП, без пробега). Тел.: 8-9021-741-804.

* ГАЗ-4301 (с будкой). Тел.: 649-282.

* "Мицубиси-Лансер" 2003 г.в. (левый руль, серебристый, V 1,6 л, МКП, магн., сигн., отл. сост.), за 12000 у.е. Тел.: 8-9043-539-778.

* "Т-Ипсум" 99 г.в. (б/п, серебристый, 2 л, чейнджер, привезен в январе 2006 г.). Тел.: 650-140.

* "Т-Калдина" 97 г.в. (V 1,8, 7А, АКП реж., с/с, 4ABS, 2 аэрбэга, лыжи, полка, CD-дека, п/туманки, сигн., а/запуск, литье R-14); "Исудзу-Эльф" (1,5 т, б/п). Тел.: 54-24-39, 54-77-01.

ПРОДАМ ЗАПЧАСТИ

* Покрывало на легковой а/м, генератор, помпу, канистры, авторадиоприемник с динамиками, динамики, колонки, резину (6,15х13). Тел.: 67-96-05.

* З/ч для а/м ГАЗ-24: рулевую тягу, сайлентблоки, трос ручной торм.; для а/м ГАЗ-52 трамблер, заводную ручку, выключатель массы, моторчики (на 12 вольт), ключ баллонный; для а/м ЗИЛ-130 трамблер, заводную ручку, включатель массы, моторчики (на 12 вольт), ключ баллонный. Тел.: 67-96-05.

* З/ч на а/м "Москвич-412": корзину, диск сцепления, выжимной подшипник, бензонасос, бензобак, верхний и нижний рычаги, тормозные накладки, противотуманные фары, колпаки, индикатор качества смеси. Тел.: 67-96-05.

* Задние пружины для "CRV-Хонда". Тел.: 614-976 вечером.

* Цепи японские, заводские (резина) ТТ-52, размер 195, R14. Тел.: 56-41-70.

* Новую резину "Омскшина", 250х70, R14. Тел.: 51-28-01.

* А/прицеп. Тел.: 55-19-20.

* Кузов ВАЗ-2101. Тел.: 8-902-1-726-894, 8-902-1-728-864.

* Навесное оборудование на мотокультиватор "Крот". Тел.: 52-26-41, 8-902-7-691-835.

* Крышку багажника, переднюю балку на а/м "ММС-Галант". Тел.: 8-902-7-687-626.

* З/ч к а/м "Ниссан-Лаурель" 87-88 г. вып. Тел.: 54-05-95, Василий.

* Двигатель 4Е-FE по з/ч. Тел.: 67-22-63, 8-902-1-729-613, Андрей.

* Автомагнитолу с динамиками (Япония). Тел.: 52-54-32.

* З/ч для а/м "Москвич-412": верхний и нижний рычаги, барабаны, генератор, трамблер, маховик, помпу, резину (615х13, Япония), резонатор, задний бампер, тормозные колодки, бензобак, лобовое стекло. Тел.: 52-54-32.

* З/ч для а/м ЗИЛ-130: бензонасосы, ремни, выжимной подшипник. На ЗИЛ-131: сальники, пыльники, заводную ручку. Тел.: 52-54-32.

* З/ч для а/м ГАЗ-53: диск сцепления, ремни, фары (простые и противотуманные), выжимной подшипник, заводную ручку, трамблер. Тел.: 52-54-32.

* З/ч для а/м "Москвич-412": корзину, диск сцепления, бензонасос, правое переднее крыло, крышку капота. Для а/м "Москвич-427": заднее стекло, камеры на 13. На ВАЗ бензонасос. На ГАЗ-24 рулевую тягу. Тел.: 52-54-32.

* Продам клапаны регулирующие, вибраторы, изоляторы ПС70: ПСД70, трансформаторы ТФЗМ 35/200, ТМФ 400/10. Тел.: 8-902-5-145-459.

* Автошины (Япония, б/у). Тел.: 52-93-87, с 10 до 20 ч.

* Продам литье на 16 (летняя резина); штору на а/м "Т-Гайя". Тел.: 650-140.

СДАЮ в АРЕНДУ ПОМЕЩЕНИЯ
т. 52-33-82

* Продам з/ч от "Ниссан-Ларго", LD-20: мосты, бампер и др. Тел.: 67-91-81, вечером.

* Диски "Королла" R-13, по 150 руб. Тел.: 65-14-26.

* Диски литье (R-14, 5 отв. на 100 мм, 4 шт., с летней японской резиной 175х70, отбалансиров.). Тел.: 53-76-12, вечером.

* Комплект всесезонной японской резины 185х65х14 на дисках 5х100, за 4,5 т.р.; а/м аккумулятор "Панасоник" 45АН, за 800 руб. Тел.: 52-83-15, 57-65-00.

* Автоприцеп (без оформления документов), недорого. Тел.: 59-14-71.

* Для а/м "Мицубиси-Кантер" генератор с вакуумником (24 вольта, новый), за 7 т.р. Тел.: 8-904-3-531-344, 54-20-79.

* ТНВД ЯМЗ-238 (после капремонта), за 6-т.р. Тел.: 61-57-09, после 18 ч.

ООО "АУДИТОРСКАЯ ФИРМА "АУДИТОР"
Лицензия № Е007649 Минфина РФ
РЕГИСТРАЦИЯ ПРЕДПРИЯТИЙ И ИП
ВНЕСЕНИЕ ИЗМЕНЕНИЙ В УЧРЕДИТЕЛЬНЫЕ ДОКУМЕНТЫ
Бесплатная консультация по налогообложению
Ангарск, ул. Горького, 21, офис 4/1, 4/2, т./ф.: 50-70-40

ООО "АУДИТОРСКАЯ ФИРМА "АУДИТОР"
Аудит
Ведение, восстановление бухгалтерского учета
Составление и сдача всех форм отчетности
Сопровождение участников ВЭД (в т.ч. возврат экспортного НДС)
Консультирование по налогообложению
Извлекайте выгоду из нашего опыта
Лицензия № Е007649 Минфина РФ
Ангарск, ул. Горького, 21, офис 4/2, 4/1, т./ф.: 50-70-40

MOBILTIME
ВЫБЕРИ КАРТИНКУ, МЕЛОДИЮ ИЛИ АНИМАЦИЮ, ОТПРАВЬ ЕЕ КОД НА НОМЕР
ОТПРАВЛЯЙ НА НОМЕР 25205
ХОЧЕШЬ БОЛЬШЕ? wap.25205.ru
РОССИЙСКИЕ МЕЛОДИИ
ЗАРУБЕЖНЫЕ МЕЛОДИИ
МЕЛОДИИ ИЗ КИНОФИЛЬМОВ
МЕЛОДИИ ИЗ МУЛЬТФИЛЬМОВ
ЦВЕТНЫЕ КАРТИНКИ
ВСЕ ИЗ КИНО
Скачай бесплатно САУНДТРЕК из кинофильма "ДНЕВНОЙ ДОЗОР!"
ОТПРАВЛЯЙ СЛОВО KINO 36 НА НОМЕР 25205
СКАЧАЙ БЕСПЛАТНО МЕЛОДИЮ И КАРТИНКУ!
ALEX FROG a
CRAZY 36
ЦВЕТНЫЕ КАРТИНКИ
ЧТОБЫ ПОЛУЧИТЬ МЕЛОДИЮ ОТПРАВЬ SMS С КОДОМ НА НОМЕР 25205

ПРИНИМАЕМ АЛЮМИНИЕВЫЕ БАНКИ 14 р. за 1 кг
Т. 586-949
8-9086-506-233
585-373 С 9 ДО 18 Ч.
Гаражи
Водоканала
АЗС ОМНИ
Институт биофизики

* Подшипники для а/м КамАЗ, редукторы (новые). Тел.: 61-57-09, после 18 ч.

* З/ч для а/м ЗИЛ-130: колеса (в сборе), раму, редуктор, двери, полуось, бак топливный, помпу, коробку, полуось, фильтр воздушный, балку заднюю. Тел.: 53-20-35.

* З/ч к а/м ГАЗ-53: стартер, помпу, привод трамблера, натяжной ролик, карбюратор, трамблер, фильтр воздушный, бак топливный; балку заднюю к а/м МАЗ. Тел.: 53-20-35.

* З/ч к а/м ВАЗ-2101: капот задний, сиденье заднее, фонари задние, щиток приборов, корпус заднего редуктора, стекло боковое, рулевой редуктор с тягами, электродвигатель с дворниками. Тел.: 53-20-35.

* Диски – штамповка: R-15 (4х100, "Тойота", 4 шт.); R-14 (5х110, "Субару", 4 шт.), недорого. Тел.: 8-914-9-012-043.

* З/ч на "Т-Калдина": шаровые, рулевые, стойки передние, диски с летней резиной (4х100, б/у), фильтры разные. Тел.: 52-76-74.

* З/ч для а/м "М-412": стартер (новый), за 1 т.р.; резину на 13 (новая, 2 шт.), по 400 руб. за баллон; аккумулятор (на гарантии, немного б/у), за 800 руб.; комби на запчасти. Тел.: 8-908-5-438-065, Ира.

* На а/м "Таврия" полуось правую переднюю, диск на "Мазду". Тел.: 51-72-90.

АССОРТИМЕНТ БЫТОВОЙ ХИМИИ, ПАРФЮМА, КОСМЕТИКИ
ООО "Алисан"
ОПТОМ И В РОЗНИЦУ
Наличный и безналичный расчет
База "Сатурн", ТЦ "Ангарский", склад №21 ДСК, промзал, кабина №3
Тел.: 57-50-50, 57-57-67

* Для "Т-Виста" капот, передние фары-габариты, задние габариты. Для "Т-Королла" задние стойки, шаровые, багажник. Тел.: 52-44-32.

* Рулевую рейку и карбюратор на а/м "Фольксваген-Пассат" 91 г.в. Тел. дом.: 55-06-67, 51-01-87, с 21 до 22 ч.

* Топливный бак (V-80 л) от японского грузовика, диск сцепления для трактора ТТ-4, а/резину (б/у, грузовая, 7,00х16, 1 шт.). Тел.: 54-23-89, 8-902-5-685-053.

* Прицеп к л/а 93 г.в. К нему: дуги, тент, зап. колесо. Тел.: 54-23-89, 8-902-5-685-053.

* Прицеп к л/а 91 г.в. (колеса внутри), за 4 т.р. Тел.: 67-90-14.

* Передний бампер для "Т-Королла-Филдер". Тел.: 65-28-21.

* Автотент (6400х2500, прорезиненный). Тел.: 51-91-69.

* Автомобильный чейнджер "Накамиши MF-31" (б/у, хор. сост.). Тел.: 649-029.

* А/м диски (R-15, штампованные, хромированные) от "Т-Хайс", за 3 т.р. Тел.: 649-029.

* А/м DVD "Сони" (в упаковке), за 3 т.р., торг. Тел.: 55-80-24, вечером.

* Коленвал от "Восхода-3М". Тел.: 52-81-70, вечером.

* Диски: на "Корону" (R-14, 2 шт.), за 500 руб.; на "Короллу", "Кариб" (R-14, 2 шт.), за 500 руб. Тел.: 640-378.

* Автомагнитолу "Ролсен-МР-3" (АМ-FM – 108 мГц), за 2800 руб.; резину MZ-03 (2 шт., R-15, 195х60), за 2900 руб.; резину (летняя, R-14, 185х65, компл., отл. сост.), за 4 т.р. Тел.: 640-378.

* Зимнюю резину "Гранд-Трек" (245х70х16, 2 шт.), за 3600 руб.; задний бампер к а/м "Н-R'Несса", за 4 т.р. Тел.: 53-95-53.

* Двигатель LD-20-T-11 по запчастям; головку и помпу на двигатель 3Y. Тел.: 8-902-1-721-136, 52-77-16.

* Комплект сидений от ВАЗ-2101; пылесос (импортный), недорого. Тел.: 53-60-26.

* Зарядное устройство ВСК-5А (новое, 12 Вт, 24 Вт), за 2800 руб. Тел.: 52-23-22, после 19 ч.

* З/ч от "Марк-2" 93 г.в.: оптику заднюю, бампер задний, багаж со спойлером, заднюю левую дверь, ходовую. Тел.: 8-902-7-666-364.

* Автомагнитолу "LG" (новая, имп., съемная панель, на 4 колонки), недорого. Тел.: 8-950-1-161-494.

* А/р "Бриджстоун" (215х70х16, зимняя, 5 шт.), за 11000 руб. Тел.: 56-28-10.

* Новые передние стойки "Бельштайн" и шаровые для "Короны", "Премио" (кузов ST-210), недорого. Тел.: 8-908-6-507-040.

* Двигатель Е-15S по запчастям. Прицеп, за 2 т.р. Тел. раб.: 502-811, 8-908-6-558-867.

* Новый коленвал от мотоцикла "Днепр". Тел.: 52-61-70.

* Прицеп для л/а (г/п 425 кг, шины 5х20х10, незарегистрирован). Тел.: 59-15-49.

* Красивый алюминиевый багажник на иномарку, недорого. Тел.: 556-28-56, 8-902-5-692-458.

* З/ч на ВАЗ-2103: навесное (почти новое) и др., недорого. Тел.: 653-266, 8-904-6-571-875.

* Левую ступицу, эл. проводку, мост, карбюратор, генератор, бампер и др. з/ч на ВАЗ-2107, недорого. Тел.: 65-32-66, 8-904-6-571-875.

* Разные з/ч на ВАЗ (классика), недорого. Тел.: 65-32-66, 8-904-6-571-875.

* Крыло волговское (заднее, правое), стекло лобовое (сталинит), резину (узкая, 2 баллона) – все для ГАЗ-24, электролит кислотный. Тел.: 8-902-5-695-978, 553-611.

* А/м прицеп, за 5 т.р. Тел.: 67-04-87, после 19 ч.

* Литье R-15 ("Камри", "Чайзер", Марк"), за 4500 р.; автошину "Йокохама" (185х65х14, на диске, "Корона", "Калдина", зимняя), за 900 руб. Тел.: 8-902-7-690-538, 8-902-1-720-560.

* Диски R-15 (Япония, 5-дыр.). Тел.: 51-51-56.

КУПИМ
МЕБЕЛЬ и ПОСУДУ для санитарно-ветеринарной лаборатории
т. 51-72-88

* Стартер для а/м "Хино". Тел.: 53-66-41, вечером.

* Головку для ГАЗ-53, корзину зиловскую, камазовские аппаратуру, компрессор, эл. тельфер (г/п 500 кг). Тел.: 67-18-63, спросить Игоря.

* З/ч к а/м "Фольксваген-Пассат" 88-93 гг.в.: сиденье, фонарь, стойки, вакуумный усилитель, указатель поворота, тросики, патрубки и др. Тел.: 51-07-48.

* Автомобильную радиостанцию "Таис-РМ41" (с антенной, хор. сост.). Или меняю на сотовый телефон с видеокамерой. Тел.: 677-321.

* Двигатель 5А на запчасти, за 3,5 т.р. Тел.: 8-950-2-111-336 (звонить с сотового).

* Передний мост для ЗИЛ-131. Тел.: 8-902-5-761-565, 8-902-7-602-941.

* Литые диски на 15 для "Террано" (6-дыр., с резиной) и 5-дыр. универсальные (с летней резиной, немного б/у), недорого. Тел.: 54-95-00.

* Глушитель, резонатор (нержавейка) на а/м с установкой. ГАЗ-2410 79 г.в. (хор. сост.). Тел.: 677-714, 51-62-60.

* Корзину сцепления, КПП для ГАЗ-53; двери – переднюю, заднюю (новая) для ГАЗ-21; дверь переднюю правую (б/у), радиатор для ГАЗ-21. Тел.: 67-06-61.

* Двигатель (кап. ремонт, документы) для ГАЗ-24; передний и задний мосты, дверь левую переднюю (б/у), диски колес на 14. Тел.: 67-06-61.

* По запчастям ГАЗ-24. Или обмен на прицеп к л/а. Обращаться: а/к "Ангарский", бокс 232 (у 8-й автобазы), с 12 до 17 ч. Тел.: 8-904-6-580-602.

* Аккумулятор "Медалист-55Ah" (новый), за 1 т.р. Тел.: 8-902-5-675-530.

* З/ч на двигатель 4D56. Тел.: 55-22-91.

* З/ч к двигателю 5А: головку, насос ГУР, трамблер, маслонасос, поршни, клапаны, шкивы; з/ч к АКП на 3Е: маслонасос, генератор на з/ч. Тел.: 54-24-96.

* Резину 15,5 (компл., 6 шт., летняя). Тел.: 585-285, 585-985.

* А/м телевизор "Супер". Тел.: 53-20-21.

* А/м телевизор "Супер" (ж/к, диаг. 16 см, новый), за 5 т.р., торг. Тел.: 55-80-24.

** Лобовое стекло на ГАЗ-3307. Тел.: 65-13-98.

** Продам радиатор печки ВАЗ-2108, задний бампер ВАЗ-2103, КПП "Москвич-412". Тел.: 69-34-48, 8-902-1-741-589.

** Кузов для КамАЗа (сельскохозяйственный). Тел.: 57-48-63.

** Кенгурин для а/м "Т-Крузер-80" (большой). Тел.: 8-908-6-510-778.

** Левую переднюю фару и поворотник для "Т-Кариб" (кузов 115). Тел.: 8-904-65-76-135.

** З/части к а/м "Ниссан-Санни" 86 г.в. (Е15, НВ12), по з/частям двигатель 1VZ. Тел.: 8-904-6-586-770 (звонить с сотового).

** Запчасти к двигателю 5А: головку, насос гидроусилителя, маслонасос, поршни, клапаны. На 3Е: маслонасос, генератор. АКП на запчасти. Тел.: 54-24-96, вечером.

** Багажник к легковому автомобилю, за 450 руб., торг. Тел.: 67-30-21.

** Коленвал (новый) от лодочного мотора "Вихрь", за 3 тыс. руб. Тел.: 53-48-62.

** На м/а "Делика" 4 ВД: механич. коробку передач и раздатку. Или целиком. Тел.: 65-73-22, 8-902-7-690-743.

** На м/а "Т-Таун-Айс-Ноах" (кузов С50, двигатель 3СТ, 4 ВД): верхние рычаги с шаровыми, нижние шаровые, рулевые наконечники, приводы лев. и прав. в сборе, с АБС, б/у. Тел.: 65-73-22, 8-902-7-690-743.

** Автозапчасти и принадлежности: на м/а "Делика" (4 ВД): механич. коробку передач и раздатку. Или целиком. Тел.: 65-73-22, 8-902-7-690-743.

** Литье на 16, запчасти к двигателю СД-20. Тел.: 55-61-68.

** Головку блока на 402-й двигатель. Тел.: 53-74-45.

** А/м ГАЗ 3110 по запчастям: мост, балку, двигатель змз 406, кузов (не битый). Тел.: 56-12-47, вечером.

** Рессору на а/м "Ниссан-Мазда". Тел.: 51-46-34.

** Полку к ВАЗ-21099, колонки задние и передние, магнитофон "Сони", двигатель Д-17-А (с документами). Тел.: 55-95-66.

КУПИМ
для системы видеонаблюдения
МОНИТОР б/у диагональ 42-48 см и КВАДРАТОР
т. 54-36-51

** Для а/м "Сан-Янг": автомагнитолу из джипа, комплект дисков стальных на 15 (б/у, 6 отверстий), универсальные чехлы для а/м (б/у, в хор. сост.), недорого. Тел.: 51-72-11.

** Для "Т-Корона" (кузов СТ-150) левую заднюю дверь и крышку багажника. Два диска (штамповка) для "Ниссан", по центрам 110. Тел.: 51-74-97.

** Две передние стойки от а/м "Тойота-Карина" (кузов ST-190). Тел.: 54-29-46.

** 4 колеса для SLX-5000 275/60, R-15. Тел.: 56-64-67, после 20 ч.

** Масляный насос высокого давления на крановую установку (грузовик, Япония). Тел.: (8-22) 43-86-82, Эдуард.

НАИДИН
СЕТЬ САЛОНОВ
СКИДКИ!
КУХНИ 1
ШКАФЫ 2
ОКНА 3
НАТЯЖНЫЕ ПОТОЛКИ 4
ЛАМИНАТ 5
ЖАЛЮЗИ 6
ул. Коминтерна, школа искусств №3 тел. 51-00-74
ул. Горького, 18 тел. 52-23-35
ул. Чайковского, 43 тел. 53-94-97

** Колодки к а/м "Хонда-Инспайер" (передние, новые, кузов УА2), за 700 руб. Тел.: 56-81-15.

** Автомагнитолу МР-3 (CD, жидкокристаллический, с пультом, документы), за 2000 руб. Тел.: 8-902-1-740-884.

** Лобовое стекло на ГАЗ-3307. Тел.: 65-13-98.

** Запчасти на ГАЗ-24, переднюю подвеску. Тел.: 511-200.

** Двигатель ТД-27 по запчастям (с навесным). Тел.: 8-22-92-85-68.

** Запчасти для ГАЗ 21. Тел.: 67-92-81.

** Двигатель ЯМЗ-240 к трактору К-701, или меняю. Тел.: 53-09-32.

** Ремни ГРМ на а/м "Тойота" (Япония). Чехлы на а/м "Калдина", "Корона". Тел.: 54-84-93.

** Полог для автомобиля из огнестойкого брезента. Тел.: 65-72-72.

** А/прицеп с нарощенными бортами (р-р 1,6х1,4х1,2 м), за 5000 руб. Тел.: 67-47-97.

** Автоусилитель и динамики сабвуфера (все новое). Тел.: 580-245.

** Автоприцеп "Байкал". Тел.: 51-57-78.

ПРОДАМ ГАРАЖИ

* Гараж в а/к "Байкал", за "Октябрём" (6х4, см. яма, подвал, свет, тепло, охрана), за 120 тыс. руб., торг. Тел.: 52-88-91 вечером.

* Гараж в а/к "Турист" (новые ворота, сделан ремонт). Тел.: 52-96-22.

* Гараж в а/к "Байкал" (7х4, ворота под м/г). Тел.: 67-48-61.

* Гараж в а/к "Майск-2". Тел.: 69-59-68.

* Гараж в ГСК "Космос" (р-н "Таврии", 4х7, ворота металл. 2,2х3), за 80 тыс. руб. Тел.: 56-67-76, 8-9027-690-268.

* Гаражи: в а/к "Сигнал" (4х6, оштукатурен, ворота металл., см. яма, тепло); в а/к "Майск" (4х6, ворота, см. яма, тепло). Тел.: 54-38-52.

* Гараж в ГСК "Космос" (теплый, ворота 2,5х3), возможна рассрочка. Тел.: 56-67-76, 8-9086-481-790.

* Строительный вагончик, переделанный под гараж. Тел.: 59-49-73, 8-9086-480-451.

* Металл. гараж в а/к "Автомото". Тел.: 53-47-64, 8-9086-406-696.

* Гараж в а/к "Фара" (сигн., тех. этаж, отопление). Тел.: 53-97-72, 8-9025-648-452, Таня.

* Гараж в ГСК-1. Тел.: 55-98-51.

* Гараж в а/к "Байкал" (под 2 а/м, свет, тепло, см. яма, подвал). Тел.: 61-50-43.

Выпускники учителя школы №29 (15 мр-н) с 1979 года!
Тел. для справок: 55-60-28
Ждем вас на традиционной встрече выпускников 4 февраля 2006 года в 15.00 в здании родной школы
Пригласительные билеты можно приобрести у секретаря школы. Желающих неформального общения просим заказать столики в школьном кафе заранее

* Гараж в а/к "Мотор-2" (4х8, оштукатурен, побелен, тепло, охрана). Тел.: 54-57-04.

* Гараж в ГСК "Энергетик" (4х7, свет, тепло, яма). Тел.: 67-34-11, 501-544.

* Гараж в а/к "Майск-1" (свет, тепло, тех. этаж, охрана), за 100 тыс. руб., торг. Тел.: 52-38-89 вечером.

* Гараж в а/к "Ангарский" (свет, тепло, тех. этаж, подвал). Тел.: 615-377.

* Гараж в 4 поселке (6х4), за 48 тыс. руб. Тел.: 54-99-98.

* Кап. гараж в ГСК-3. Тел.: 51-15-63.

* Гараж в а/к "Байкал" (6х4, свет, тепло, охрана, яма), за 120 тыс. руб. Тел.: 55-00-33.

* Металл. гараж (внутри дерево, подвал, свет, можно на вывоз), недорого. Тел.: 53-94-46.

* Гараж в а/к "Восход". Тел.: 8-9027-690-231.

товар сертифицирован
ДЕНЬГИ ЕСТЬ
ДЕНЕГ МАЛО
ДЕНЕГ НЕТ
МОЖНО В КРЕДИТ
LG В 2000 3370 руб.
Возможно изменение цены. Уточняйте в салонах связи "Евросеть".
+ ПОДАРОК сумка или брелок
www.wowlg.com WOW LG
LG
188 квартал, 2 маг. "Лювена"
пр. Ангарский, 8 м/р-н, ТЦ "Элегант"
ул. Ленина, 43
БРЭНД ГОДА/EPPI 2005
связь оправдывает средства
Евросеть

* Гараж в а/к "Восход" (под 2 а/м, яма, подвал, тепло). Тел.: 59-32-88, 8-9025-195-287, 8-9021-741-828.

* Гараж в а/к "Сигнал" (2-я вахта). Тел.: 55-56-51 после 20 час.

* Кап. гараж в ГСК "Нефтехимик" (6x4, теплый, яма, погреб), за 120 тыс. руб. Тел.: 8-9025-125-770.

* Кап. гараж в ГСК-3 (3-я вахта, 3,72x5,77, ворота 1,93x2,37, внутри покрашен, большой тех. этаж, свет, тепло, рядом со сторожем, охрана), за 175 тыс. руб., торг. Тел.: 8-9021-720-367.

ООО "Альянс"
салон-магазин
ЖАЛЮЗИ
РИМСКИЕ ШТОРЫ
• Гост. «Саяны», оф. 324, тел.: 523-543
• 10 мр-н, дом 46 (один вход с агентством недв. «Банк информации»)

* Гараж в а/к "Тепловик" (недалеко от ГИСа, 6x4, подвал, см. яма, свет, тепло, сторож). Тел.: 8-9021-722-861.

* Кап. гараж в а/к "Майск-2", за 80 тыс. руб. Тел.: 51-44-24.

* Кап. гараж в а/к "Фара" (за онкологией, 6x4,5, см. яма, жел. утепл. ворота, ухожен). Тел.: 53-76-12 вечером.

* Гараж в а/к "Сигнал" (4,5x6,5, тех. этаж, подвал). Тел.: 55-92-77.

* Гараж в а/к "Сигнал" (новый, 6x4, ворота металл. 2,4x2,4). Тел.: 56-22-63.

* Гараж в а/к "Привокзальный-2" (подвал, тех. этаж). Тел.: 52-87-16, 8-9046-592-829.

* Кап. гараж в а/к "Сигнал" (8x4, свет, тепло, тех. этаж, подвал, металл. ворота), за 140 тыс. руб. Тел.: 67-32-00.

* Гараж в а/к "Привокзальный-3" (возле сторожа, покрашен, побелен, хороший подвал, яма, металл. ворота с калиткой). Тел.: 67-55-40.

* Кап. гараж в а/к "Волна" (5x7, см. яма, подвал, яма под горючее). Тел.: 8-9501-045-548.

* Гараж в ГСК-1 (тепло, свет, металл. ворота, тех. этаж, в/охрана). Тел.: 678-654.

* Гараж в а/к "Маяк", в 205 кв-ле (3,5x10,5, свет, тепло, подвал, охрана, металл. ворота). Тел.: 59-33-20.

* Кап. гараж в а/к "Восток" (тех. этаж, подвал, тепло). Тел.: 8-9501-025-470.

* Гараж в ГСК "Искра" (свет, тепло, охрана). Тел.: 56-24-87, 8-9086-552-508.

* Гараж в а/к "Привокзальный-6" (6,8x3,8, свет, тепло, тех. этаж, рядом сторож). Тел.: 8-9027-649-240, 8-9027-601-748.

* Кап. гараж за а/к 1948 (свет, тепло, сухой, яма, подвал, неохраняемый). Тел.: 53-52-50 после 17 час.

* Гараж в а/к "Майск-2" (свет, тепло, подвал, см. яма, 6x4), за 80 тыс. руб. Тел. раб.: 57-60-23, 8-9025-612-483.

* Гараж в а/к "Сибиряк" (под 2 а/м, охрана, свет, оштукатурен). Тел.: 54-19-03.

* Гараж в а/к "Тепличный" (свет, тепло, тех. этаж, хороший подвал, охрана, пол выложен плиткой). Тел.: 55-58-16.

* Кап. гараж в а/к "Нефтехимик" (6x4, в 3-х уровнях, свет, тепло, охрана). Тел.: 8-9149-023-021.

* Кап. гараж в ГСК-1 (металл. ворота, тех. этаж на всю площадь, свет, тепло, в/охрана). Тел.: 56-62-30.

* Гараж в ГСК "Сигнал" (теплый, 6x4). Тел.: 541-542.

* Гараж в а/к "Искра-2" (7,5x7,5, тепло, свет, см. яма, тех. этаж), за 70 т.р. Возможны варианты. Тел.: 588-539.

* Гараж в ГСК-1 (7x9, удобный под а/сервис). Тел.: 51-55-32.

* Кап. гараж в а/к "Ангара", в 6 "а" м/р-не (есть всё), или обменяю на гараж для грузового а/м в Юго-Западном р-не. Тел.: 54-23-89, 8-9025-685-053.

* Железный гараж под легковой а/м в а/к "Автомото", за 17 тыс. руб., торг. Тел.: 67-77-93 вечером.

* Гараж в а/к "Тепличный" (металл. ворота, свет, тепло, погреб, тех. этаж, охрана). Тел.: 55-91-74, 8-9025-149-895.

* Гараж в а/к "Свеча", за 8-й автобазой (тепло, охрана), за 90 тыс. руб. Тел.: 61-56-31, Саша.

* Гараж в а/к "Автомото" (охрана). Тел.: 52-79-03.

* Гараж в а/к "Виадук", за 80 тыс. руб. Тел.: 8-9025-613-493.

* Гараж в а/к "Березка-10", в 10 м/р-не (свет, тепло, подвал, яма, жел. ворота). Тел.: 8-9025-695-287.

* Гараж в а/к "Ангарский", в р-не 8-й автобазы (под грузовой а/м). Тел.: 67-37-44 после 20 час.

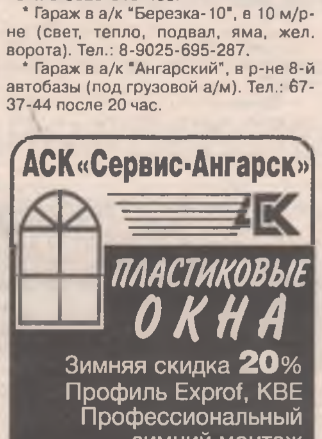

* Гараж в ГСК-1 (6x4,5, тех. этаж, недалеко от вахты), за 130 тыс. руб. Тел.: 67-15-41, 8-9027-690-345.

* Два места под гараж в а/к "Искра-2" (5x6), по 15 тыс. руб. Тел.: 65-22-90, 8-9501-048-997.

* Гараж в ГСК-1 (есть всё). Тел.: 55-55-79.

* Срочно! Гараж в а/к "Майск-2", за 70 тыс. руб. Тел.: 53-85-50, 8-9086-514-352.

* Гараж в а/к "Искра-2" (свет, тепло, охрана, 4,5x6, в 2-х уровнях). Тел.: 65-24-14.

* Гараж в а/к "Ангарский", в р-не 8-й автобазы. Тел.: 52-29-38 после 18 час.

* Рем. бокс в а/к "Майск-3" (60 кв.м, "3 в 1", 2 ямы, подвал, тех. кабинет, ворота 2,1, широкий заезд). Тел.: 67-77-14, 51-62-60.

* Кап. гараж в а/к "Ангара", в 6 "а" м/р-не (есть всё), или обменяю на гараж для грузового а/м в Юго-Западном р-не. Тел.: 54-23-89, 8-9025-685-053.

* Гараж в а/к "Восток", в р-не ОСП (6x4, тепло, яма, стеллажи, металл. стол, верстак, сторож). Тел.: 52-30-49.

** Гараж в а/к "Искра-2" за онкологией (6x4, ворота 2,2, свет, тепло, охрана, пол покрыт шлаком). Тел.: 53-70-23.

** Кап. гараж в а/к "Сигнал" (7,5x4, оштукатурен, свет, тех. этаж, под 2 легковых а/м), за 85 тыс. руб., торг, или обменяю. Варианты. Тел.: 55-85-32, 8-9027-694-097.

** Кап. гараж в 37 кв-ле, за магазином "Иркутский". Тел.: 51-86-70.

** Гараж в а/к "Сигнал-1" (недалеко от вахты). Тел.: 65-19-27.

** Гараж в а/к "Сигнал" (4x12, под 2 а/м или груз. транспорт, ворота 3,2x3,2 тех. этаж, подвал, тепло, сигн.), возможна рассрочка. Тел.: 8-9086-554-656.

** Кап. гараж в районе тр. остановки "Байкальск" (свет, тепло, сигн., яма, подвал), за 150 тыс. руб., торг. Тел.: 65-16-19, 8-9046-595-980.

** Гараж в а/к "Свеча" (свет, тепло, тех. этаж, металл. двери). Тел.: 51-87-07.

** Гараж в ГСК-1 (свет, тепло, тех. этаж, после ремонта, возле охраны), за 155 тыс. руб., торг. Тел.: 556-486 с 20 до 23 час., 67-46-19.

** Гараж в ГСК-3 (6x4, тех. этаж, тепло, охрана), за 120 тыс. руб., торг. Тел.: 67-46-19.

** Кап. гараж в 13 м/р-не, за магазином "Октябрьский". Тел.: 53-26-32, 589-064, 589-067.

** Гараж в ГСК-3 (3-я вахта, свет, тепло, тех. этаж, оштукатурен, покрашен изнутри и снаружи, недалеко от сторожа), за 150 тыс. руб., или обменяю на а/м, можно аварийный. Тел.: 65-04-80.

** Гараж в а/к "Жигули" (свет, тепло, охрана, жел. ворота), за 85 тыс. руб., торг. Тел.: 61-00-55 после 19 час.

** Кап. гараж в 4-м поселке (свет, тепло, сухой подвал, см. яма, высокие ворота). Тел.: 59-18-25 днем, 59-11-41 вечером.

** Гараж в ГСК-1 (6x4, хор. сост., тепло, свет, жел. ворота, подвал, охрана). Тел.: 55-62-55.

** Гараж в а/к "Строитель-1". Тел.: 55-23-71.

** Гараж в а/к "Сигнал" (теплый, добротный, 6x4, тепло, свет, подвал), недорого. Тел.: 54-37-01.

** Гараж в а/к "Сигнал" (новый, 4x7,5, тех. этаж, ворота 2,7, тепло, свет, пол выложен тротуарной плиткой), за 180 тыс. руб., торг. Тел.: 8-9025-684-293, 519-551.

** Гараж в а/к "Сирена-2" (элитный, новый, 4,5x7, ворота 2,75, тех. этаж, тепло, свет, выложен тротуарной плиткой), за 280 тыс. руб., торг. Тел.: 8-9025-684-293, 51-95-51.

** Гараж в 17 м/р-не, около ГСК-1 (новый, см. яма, оштукатурен, 4x6, ворота 2,65). Тел.: 8-9025-684-293, 51-95-51.

** Гараж в а/к "Тепличный", напротив 15 м/р-на (в 3-х уровнях), за 220 тыс. руб. Тел.: 558-894.

** Гараж в ГСК-3 (2-я вахта). Тел.: 65-28-20.

** Кап. гараж в а/к "Восток" (в отл. сост.). Тел.: 52-29-88.

** Гараж за рестораном "Вечерний" (металл. ворота, свет, тепло, верхний этаж, нижний тех. этаж, подвал). Тел.: 65-18-57.

** Гараж в а/к "Сигнал". Тел.: 54-18-22.

** Гараж в а/к "Майск-4" (6x4, свет, тепло, см. яма, рядом тр. ост., рядом сторож), за 60 тыс. руб. Тел.: 51-63-55.

** Гаражи в ГСК-3 (3,5x4, 5x6,5, рядом со сторожем). Тел.: 51-46-34.

** Гараж в ГСК "Ангарский". Тел.: 65-12-21.

** Гараж в а/к "Селена-3" (2-ярусный, 7,5x4, выезды 3x3 и 2,4x2,1). Тел.: 8-9025-196-283.

** Кап. гараж в а/к "Сибиряк" (недостроен, 5,5x6, металл. ворота). Тел.: 56-80-09.

** Кап. гараж в п. Майск (6x4, ворота 2,4x2,6, свет, тех. этаж, подвал, оштукатурен, покрашен), за 70 тыс. руб., торг. Тел: 51-36-49 вечером.

** Гараж в ГСК-1 (7x9, удобный под автосервис). Тел.: 51-55-32.

** Гараж в а/к "Восход" (под 2 а/м). Тел.: 8-9025-762-558.

** Гараж в а/к "Восход" (15x4, жел. ворота, см. яма, подвал). Тел.: 8-9501-055-534 после 18 час.

** Кап. гараж в а/к "Луна", за "кварталом" (6x4, свет, см. яма, подвал, жел. ворота), за 50 тыс. руб. Тел.: 54-97-00.

** Гараж в а/к "Восток", по ул.Восточной (помещение под склад, 3x12, свет, тепло, подвал, охрана, металл. ворота 2,5x3), за 200 тыс. руб. Тел.: 8-9086-432-153.

** Гараж в ГСК-1 (жел. ворота, тех. этаж, отштукатурен, тепло, свет), за 110 тыс. руб., торг. Тел.: 566-230.

** Кап. гараж в а/к "Майск-1" (свет, тепло, тех. этаж, подвал), за 85 тыс. руб. Тел.: 517-029.

ПРОДАМ ДОМА, УЧАСТКИ, ДАЧИ

* Дом в Байкальске (благоустр., около маг. "Витязь", шлаколитой, 7x9, гараж на 2 а/м, 9 соток), за 1,5 млн. руб. Или меняю на Иркутск. Тел.: 8-902-5-123-277.

* Дачу в с/о "Медик" (2-эт. дом 5x8, брусовый, баня, гараж, скважина, лет. кухня). Или меняю на гараж, а/м. Варианты. Тел.: 55-20-07, 67-41-55.

* Дачу в с/о "Электротехник" (дом из бруса, баня, хоз. постройки, 6 соток, рядом река), за 50 тыс. руб. Тел.: 55-68-89.

* Дачу за старым китойским мостом. Тел.: 51-23-31.

* Усадьбу возле Архиреевки (25 соток, прописка, 2 дома, 2 теплицы, гараж, свет, скважина, заготовка под бассейн). Тел.: 52-53-87, 55-04-49.

* Дачу в с/о "Химик-2", в Биликтуе (9 соток), недорого. Тел.: 53-80-19, 8-904-3-505-897.

* Дом в Б. Елани (20 соток, баня, гараж 4x6 шлакоблочный, теплый вагон 4x5 ЗКТ). Или меняю на гараж. Тел.: 53-26-20, 8-904-6-576-326.

* Дачу в с/о "Протока" (ост. трамв. "Сады", 7,5 сотки, дом, насажд., лет. водопровод), недорого. Тел.: 614-295, 554-915.

* Дачу в с/о "Химик-2" (ст. Биликтуй, 12 соток, дом, теплица мет., насажд.), недорого. Тел.: 614-295, 554-915.

* Дачу в с/о "Аэлита" (в черте города, 11 соток, дом из бруса 2-эт., 60 кв.м, баня). Тел.: 67-77-14, 516-260.

* Дачу в с/о "Лесник-1" (дом, 2 теплицы под стеклом, лет. кухня, свет, водопровод, насажд.). Тел.: 51-86-55.

* Дачу в с/о "Автомобилист" (дом женный участок под картошку – 6 соток). Тел.: 51-52-41.

* Дачу в с/о "Сосновый бор" (ухожена, не топит), недорого, в связи с отъездом. Тел.: 59-11-78.

* Дачу в с/о "Нептун"; а/м ВАЗ-2102 85 г.в. Тел.: 8-908-6-507-871.

* Дачу в с/о "Березовая роща" (дом 1-эт., 4x6, баня, гараж, 2 кап. теплицы, 13 соток), дорого. Тел.: 54-90-40.

* Дачу в с/о "Архиреевка-1" (дом, баня, свет, скважина, 12 соток, не топило). Тел.: 67-61-27.

СДАЮ в АРЕНДУ
Тел.: 53-03-17 53-50-35 53-02-69
ОФИСНЫЕ ПОМЕЩЕНИЯ
(евроремонт, телефон, Интернет, круглосуточная охрана и стоянка для 40 автомобилей)

* Дачу в с/о "Архиреевка-1" (12 соток, дом 6x9,5, недостроен, баня 4x5, выгреб, подвал, беседка, напорная цистерна, 2 скважины с насосом). Тел.: 55-67-80.

* Участок в Биликтуе (15 соток, теплица, парники, насажд., скважина). Тел.: 56-43-76.

* Участок в с/о "Виктория-3", за кварталом (12 соток, свет, вода). Тел.: 54-80-94, 8-908-6-480-877.

* Усадьбу в Раздолье (дом 8x8, постройки 96 г., времянка 5x6, гараж, баня, стайки, сарай, 20 соток, теплица, насажд.). Тел.: 567-417, в Раздолье: 96-685.

* Дом в Узком Лугу, на берегу р. Белая (20 соток). Тел.: 521-502, после 21 час.

** Гараж в а/к "Автомото", за 15 тыс. руб. Тел.: 56-68-98.

** Гараж в а/к "Искра-2" (под грузовой а/м, 6x13, выс. 4,2, сигн., охрана агентства "Омега"). Тел.: 54-27-72.

** Подземный кап. гараж в а/к около АГТА. Тел.: 52-64-45, 53-36-32 вечером.

** Гараж в а/к "Сигнал" (6x4, тех. этаж, см. яма). Тел.: 8-9086-484-177.

** Кап. гараж в а/к "Сигнал" (20-й ряд, новый, 6,5x4, ворота утепл. 2,5 м, оштукатурен, покрашен, тех. этаж, свет, свое тепло), за 100 тыс. руб. Тел.: 56-93-08, 8-9025-761-796.

** Гараж в ГСК-1. Тел.: 58-61-58.

** А/к "Сигнал" (6,5x4,5, ворота 2,2, свет, оштукатурен, тех. этаж, погреб), за 80 тыс. руб. Тел.: 8-9025-660-044.

** Гараж в а/к "Искра-2" (80 кв. м, центр. тепло, свет, тех. этаж, погреб, ворота 3,4, на 4 грузовика). Тел.: 8-9025-660-044.

** Гараж в а/к "Сигнал" (6x4, свет, тепло, тех. этаж, жел. ворота). Варианты. Тел.:591-678.

** Гараж в а/к "Байкал" (охрана, свет, подвал, тепло, см. яма, подъемники, компрессоры). Тел.: 53-21-72.

** Кап. гараж в а/к "Сигнал" (4x12, под 2 а/м или грузовой транспорт, ворота 3,2x3,2, тех. этаж, подвал, тепло, сигн.), возможна рассрочка. Тел.: 8-9086-554-656.

** Кап. гараж в ГСК-1. Тел.: 55-15-68.

* Гараж в а/к "Ангарский" (в 3-х уровнях, 6x4, ворота под грузовой а/м, тепло, свет, охрана), возможна рассрочка платежа. Тел.: 54-96-51, 65-73-92.

6x8, не достроен, 12 соток). Адрес: 9 мр-н-87-46.

* Дачу в с/о "Сосновый бор", за Жилкино (2-эт. дом, гараж, баня, все новое, из бруса, обито вагонкой). Тел.: 67-10-98, раб.: 55-82-09, Нона.

* Дачу в Ст. Ясачной (лет. домик с верандой, теплица, вода, свет, огорожен), за 28 тыс. руб. Тел.: 55-90-62, вечером.

* Дачу в с/о "Нефтехимик". Тел.: 8-908-6-515-067.

* Дачу в с/о "Яблонька" (4,6 сотки, домик, подвал, 2 новые теплицы, насажд., свет, вода с мая по октябрь). Тел.: 51-55-49.

* Дачу в с/о "Расцвет", за кварталом. Тел.: 515-355.

* Дачу в 11 р-не, на берегу Ангары (ухожена, домик, хороший подвал, недостроенная баня, сарай, надв. постройки, 2 парника, насажд., огоро-

* Дом в Иркутске (50,7 кв.м, 3-комн., отопл. печное, в Свердловском р-не). Тел.: 61-84-87.

* Дом в Новоснежной, на Байкале (18 соток, клубника). Тел.: 52-74-48.

* Дом в Холмушино, Усольский р-н (на берегу р. Белая, земля, прописка), за 25 тыс. руб. Тел.: 54-22-14, после 18 час.

* Дом в Тельме, за 85 тыс. руб., торг. Тел.: 51-97-80.

* Дом в Архиреевке (прописка). Тел.: 55-00-10.

* Коттедж (2-эт., все постройки, 30 км от Ангарска). Тел.: 555-716, 8-902-5-761-565.

* Дом в Н. Жилкино (отопл., туалет, ванна, надв. постройки, 15 соток, по ул. Победы, 1-1). Тел.: 8-904-6-577-998.

* Дом в Байкальске (большой, кирпичный, благоустроенный, гараж, свет,

СКИДКИ до 15%
РАЙТ
ул. Файзулина, 10
т. 539-935
ул. Ворошилова, бывшая столовая рядом с дворцом бракосочетаний
т. 53-41-40
Пластиковые ОКНА
(отделка откосов: ГВЛ, пластик)
ЛОДЖИИ
КОНСТРУКЦИИ из АЛЮМИНИЯ
ИМПОРТНЫЕ СТАЛЬНЫЕ ДВЕРИ от 7 т.р.
ЖАЛЮЗИ
вертикальные от 300 р.
горизонтальные
рольставни
КРЕДИТ до 2 лет
Первый взнос 0%
Беспроцентный КРЕДИТ до 5 мес. + АКЦИИ по кредитам
ДЕРЕВЯННЫЕ ДВЕРИ ИЗ МАССИВА СОСНЫ
ЕВРОРЕМОНТ КВАРТИР И ОФИСОВ

газ, канализация). Тел.: 614-558.

* Дачу в с/о "Любитель", за ДК "Современник" (теплый дом, 2 гаража, теплица, свет, вода, насажд., рядом сторож и река). Тел.: 51-51-74.

* Дачу в с/о "Сибиряк" (за китойским мостом, капитальный дом, мет. теплица). Тел.: 52-63-91.

Наши окна - "Ваш стиль"
* Окна ПВХ
* Лоджии ПВХ и AL
* Защитные рольставни
* Отделка откосов пластиком
* Евроремонт
* Потолки натяжные и гипсокартон
Зимние скидки. Кредиты
т. 65-32-65
11 мр-н, д. 7/7а (пластина), 5 эт., оф. 11

** Дачу в р-не Стеклянки (2-эт. дом, баня, 3 пристройки, гараж, 9 соток, насаждения, рядом речка, родник, лес, все из бруса). Тел.: 54-08-79.

** Дачу в с/о "Поляна", р-н Малышовки (за кладбищем, дом бревенчатый, теплый, 6х5, подвал кирпичный, глубина 4,5 м, все насаждения), за 70 тыс. руб. Тел.: 53-70-23.

** Дом (бревенчатый, 7х9, приусадебный участок 29 соток, колодец). Адрес: пос. Савватеевка, ул. Школьная, 15.

** Дачу в с/о "Строитель" (за старым китойским мостом). Тел.: 51-86-70.

** Участки в с/о "Утес" и в Тюменске, недорого. Тел.: 53-25-80.

** Дачу в с/о "Еланское" (15 соток, хороший домик, 2 теплицы под стеклом, баня). Тел.: 8-902-17-29-222.

** Дачу в Новой Ясачной (10 соток, огороженная), за 25 тыс. руб. Тел.: 55-08-93.

** Дачу в с/о "Утес" (6 соток, дом, баня, теплица, гараж). Тел.: 55-54-83.

** Участок в пос. Северный (11 соток, домик, скважина, насаждения, свет). Тел.: 56-25-40.

** Дачу в с/о "Калиновка-4" и садовый участок (разработан, огорожен). Тел.: 54-98-40.

** Дом в Байкальске (все централизовано), за 2 млн. руб. Тел.: 53-02-61.

** Дом в Черемховском р-не (имеются все постройки, огород, баня, гараж, рядом река), за 80 тыс. руб., торг. Тел.: 65-84-31, 8-904-354-23-64.

** Дачу на о. Ясачном (кирпичный дом, теплица, сруб бани, гараж), за 270 тыс. руб. Тел.: 8-902-5-761-955.

** Два дома в Култуке (20 соток, постройки новые брусовые 8х9, отопление электробойлер, печное, камин, колодец, 2 гаража, 2 бани, 380 Вт, вид на Байкал). Тел.: 51-39-21, 65-01-85.

** Дачу в с/о "Юбилейное" (4 сотки, большая теплица, насаждения), за 35 тыс. руб. Тел.: 56-24-31.

** Усадьбу в с. Моты (16 соток, дом бревенч. 6х6, летний дом, телефон, спут. антенна, скважина, баня, надв. постройки, теплица под стеклом, насаждения). Тел.: 8-210-77-155.

** Дом в Старой Ясачной (возле Китоя, не топит, прописка). Тел.: 55-35-81.

** Дачу с/о "Ясная поляна" (11 соток, дом, свет, вода, гараж, баня, насаждения). Тел.: 51-70-71.

** Усадьбу в с.Бельск, около пос.Мишелевка (на р. Белой, 30 соток, 2 дома, подвал, надворные постройки). Тел.: 53-03-18.

** Дачу в Старой Ясачной (10,5 сотки, гараж, недостр. баня, теплица, насаждения). Тел.: 59-43-01, 54-60-56, 54-52-56.

** Участок в Ст. Китое (20 соток, прописка). Тел.: 55-48-04.

** Дачу в с/о "Металлист", в Майске (постройки, теплица, земля под картофель). Тел.: 55-48-04.

** Дом в Мишелевке (13 соток, баня, стайка, гараж, постройки все новые). Тел.: 52-09-25.

** Дачу в с/о "Сосновый бор" (дом 2-эт. брусовый, 2 теплицы, 8 соток, баня). Тел.: 55-16-54.

** Дом в Култуке, Слюдянского р-на (6х8, 12 соток, 200 м от Байкала, баня, постройки). Тел.: 56-08-68.

** Дом в Култуке Слюдянского р-на (84 кв.м, 10 соток). Тел.: 8-908-664-20-90.

** Дачу за онкологией. Или меняю на жилплощадь. Тел.: 53-70-67.

** Дачу в с/о "Виктория" (8 соток, 2-эт. недостр. дом 6х8, все стройматериалы, мет. гараж, контейнер, вагончик, мет. теплица 7х12 под стеклом, все насаждения). Тел.: 53-66-97, 67-10-93.

** Дачу в с/о "Тополек-1" (6 соток, дом брусовый, теплый, теплица арочная, новый забор, транспорт рядом), за 30 тыс. руб., торг. Тел.: 53-84-45, после 20 час.

баня, гараж, стайка, скважина, свет, газ, генератор, 25 соток, прописка). Тел.: 64-92-64.

** Дачу в с/о "Родник" (2-эт. дом, 2 мет. теплицы под стеклом, все насаждения, огорожена сеткой Рабица). Тел.: 55-59-65.

** Участок в с/о "Еловка", за ТЭЦ-10 (насажд., сруб на сарай или баню, фундамент для дома, мет. гараж, недалеко от остановки автобуса и электрички). Тел.: 53-13-85, 53-98-11.

** Дачу в с/о "Саянские Зори" (2-эт. дом, 2 теплицы, баня, гараж, 10 соток). Тел.: 55-02-84.

** Дачу за "кварталом". Тел.: 59-41-19.

** Дачу в с. Н. Жилкино (2-эт. дом из бруса, постройки, насаждения). Тел.: 65-28-34.

** Дачу в с/о "Ангара" (дом, баня, теплица, парники, все насаждения, свет, вода). Тел.: 55-32-03.

** Дом в Большой Елани (гараж, баня, лет. кухня). Тел.: 51-55-63.

** Участок в с/о "Керамик" (15-20 соток, домик, туалет, сарай, насаждения, очень хороший погреб). Тел.: 67-61-61.

** Дом в Бельске Черемховского р-на (хоз. постройки и зем.участком на

скидка * рассрочка * кредит
ОКНА Ангарска
сертификаты
ЛОДЖИИ
ДВЕРИ (СОСНА)
ДИЗАЙН ИНТЕРЬЕРА
СТРАХОВКА ОКНА - В ПОДАРОК!
Адрес: ул. Ворошилова, 37А
т/ф: 530-939, 534-856
Thyssen * Exprof * Veka

** Участок в с/о "Расцвет", за 207 кв-лом (5 соток, свет, вода), за 40 тыс. руб. Тел.: 54-89-79.

** Дачу за АЭМЗ (дом, баня, насаждения, свет, вода), дешево. Тел.: 51-97-12.

** Дом в с. Узкий Луг, Усольский р-н, на берегу р.Белой. Тел.: 521-502, после 21 час.

** Дачу в с/о "Строитель-1" на о. Ясачный (6 соток, дом из бруса, 2 мет. теплицы, 1 под стеклом, сруб бани, вода, свет, насаждения). Тел.: 8-902-1-742-483, 67-02-36, после18 час.

** Участок в с/о "Березка-2", р-н Юго-Восточного (7 соток, подвал, теплица, все насаждения). Тел.: 8-908-6-550-812.

** Дом в Китое. Или обменяю на 2-комн. в Ангарске. Тел.: 8-908-6-507-365, Александр.

** Дачу за кварталом. Тел.: 56-29-51.

** Усадьбу на берегу реки, за Широкой Падью (новый теплый дом, берегу р. Белой). Тел.: 8-21-55-21-59, 8-902-1-740-735.

** Дачу на о. Ясачный (кирпичный дом). Тел.: 8-902-57-61-955.

** Коттедж в квартале. Или меняю. Тел.: 59-36-99.

** Дачу в с/о "Подсочка" (16 соток, дом, 2 теплицы, летняя кухня, баня недостроена, свет, вода, рядом озеро, родник). Тел.: 55-23-39, Таня.

** Дачу с/о "Березка". Тел.: 53-82-98.

** Дачу в с/о "Сосновый бор" (2-эт. дом), недорого. Тел.: 58-61-58.

** Дом в пос. Новоодинск, возможна прописка. Тел.: 58-61-58.

** Участок в с/о "Надежда" (12 соток, разработан, огорожен, вода, свет, насаждения, времянка), за 3000 руб. Тел.: 61-55-08.

** 1/2 брусового дома в Тальянах. Тел.: 61-57-17.

** Дом в п. Раздолье (60 км от Ангарска, автобус, остановка рядом, ухож. солнечный участок 25 соток,

Дизайн-студия "Дом"
Восточно-Сибирский завод ЖБК (Шелехов)
Маг. "Олимпиада", левое крыло, 2 эт., оф. 12
т/ф: 56-80-41
ОКНА из ПВХ-профиля
ЖАЛЮЗИ
ЛОДЖИИ
БАЛКОНЫ
офисные перегородки
конструкции из алюминия
Гарантия завода 10 лет!
РЕМОНТ квартир, офисов, магазинов, домов
КРЕДИТ, СКИДКА

теплый дом 64 кв. м., все постройки, водопровод, тел. в доме.) Тел: 59-38-14, (8-243) 96-7-82.

** Участок на берегу реки Ангара (15 соток, дом, теплица, насаждения с хор. урожаем, свет, водопровод). Тел.: 55-92-98.

* Дачу в с/о "Сосновый бор", за Б. Жилкино (дом из бруса, баня, гараж, теплица, 8 соток). Тел.: 56-72-43, 53-48-93.

* Дачу в с/о "Ангарский садовод" (ост. трамвая №3 "Майский вокзал"). Тел. поср.: 53-38-74.

* Дачу в с/о "Электротехник" (6 соток, дом 3х4,7, 2 теплицы под стеклом, насажд., мет. гараж, вода, свет). Тел.: 53-04-13.

* Дом в с/о "Сосновый бор" (2-этажный из бруса, 5х6, благоустр., все насаждения, 6 соток), недорого. Тел.: 54-60-91.

* Дом в п. Михайловка (Черемх. р-он, 7х9, бревенч., постройки, лет. водопровод). Адрес: п. Михайловка, ул. Горького, 53. Тел. поср.: 3-19-25.

* Участок в с/о "Сосновый бор" (6 соток, времянка, насажд.). Тел.: 561-516.

* Участок в с/о "Сосновый бор" (10 соток, можно под картошку). Тел.: 52-58-88.

* Дом в Ст. Китое (42/39, насажд., 30 соток). Тел.: 52-32-77.

* Дачу в с/о "Сосновый бор" за Б. Жилкино (2 участка по 6 соток, 2-эт. дом, баня, вода, свет). Тел.: 51-28-91.

* Участок в "Калиновке-2" (времянка, 2 большие теплицы и 1 маленькая, лет. кухня, душ, свет, 6 соток и 6 соток под картофель), за 25 т. р. Тел.: 51-20-83.

* Дачу в с/о "Сосновый бор" (за Жилкино, 2-эт. дом из бруса, мет. теплица под пленку, парники, вода, подведен свет, насаждения). Тел.: 554-768, вечером.

* Участок в Китое (большой, на берегу). Тел.: 52-01-04.

* Дом в Байкальске, новый, дорого. Тел.: 614-414.

* Дачу за Ангарском (рядом р. Ангара, проезд авт. №5 до ост. "БВК"). Тел.: 65-20-81, после 20 час.

* Дачу в "Стеклянке" (недостроенный кирп. дом). Тел. в Иркутске: 63-12-68.

* Дом в Байкальске (10х13, новый, 3-эт., к коммуникациям не подключен), за 1 млн. 400 тыс. руб. Тел.: 502-802.

* Дачу в с/о "Сосновый бор" (дом 2-этажный из бруса, кирп. фундамент, веранда, баня, все насаждения, лес рядом, теплица, парники, большой подвал). Тел.: 55-47-68.

* Участок в с/о "Время", в сторону Савватеевки (асфальт, река, родник и др.). Тел.: 55-85-66, раб.: 52-67-26.

ООО «Ангарский завод белизны и химикатов»
Цех по изготовлению окон и дверей по европейским технологиям из ангарской сосны
ОКНО от 3275 за м²
ДВЕРЬ от 5900 м²
Тел./факс:
57-38-63,
57-48-63
e-mail: azbih@mail.ru
Кредит. Скидки.

0% первоначальный взнос
БЕСПРОЦЕНТНЫЙ КРЕДИТ
ОКНА XXI
VEKA
• SOFTLINE (5-и камерные),
• EUROLINE (3-х камерные)
• двери
• витражи
• перегородки
• лоджии
Группа компаний "Деметра" - лидер в Иркутском регионе по инвестициям в оборудование и совершенствование систем управления качеством.
Мы гарантируем стабильно высокое качество и доступные цены 15-ти летним опытом работы, максимальной автоматизацией производства.
Профессиональный монтаж.
Гарантийное и сервисное обслуживание.
Низкие цены в новом сезоне
ДЕМЕТРА® ГРУППА КОМПАНИЙ
Представительство в г. Ангарске
ООО"Деметра-Ангарск"
Адрес: ул. Жаднова, 2, "АнгарскБизнесЦентр", оф. 236 (за центр. "Универмагом")
тел.: (3951) 508-193, 508-182

Краснодарский САХАР Доставка бесплатно
Элитная алтайская МУКА т. 52-52-41

ПРОДАМ КВАРТИРЫ

** 5-комн., за 1 млн. 200 тыс. руб. Или меняю на две 2-комн. хрущ. Тел.: 56-18-02, Кристина.

* 4-комн. хрущ. (207 кв-л, 4 эт., тел., после ремонта), за 950 тыс. руб. Тел.: 54-99-58, 8-908-6-432-797.

** 4-комн. крупногаб. (1 эт., центр, можно под офис). Тел.: 52-62-77.

* 3-комн. (1 эт., кв-л "Б"), дорого. Тел.: 54-24-29.

МУКА
ОКОРОЧКА
САХАР
Доставка
52-68-64, 56-18-36

* 3-комн. крупногаб. (тел., ж/д, реш., с/у разд., 65/45/7). Или меняю. Варианты. Тел.: 52-95-93.

** 3-комн. ул. пл. в Мишелевке. Или меняю на гараж в Ангарске. Тел.: 54-08-79.

** 3-комн. крупногаб. в г.Усолье (престижный район, 1 участок), за 670 тыс. руб. Тел.: 8(243)-4-34-19.

** 3-комн. в Савватеевке (благоустр., огород, постройки, гараж, баня) на 1-, 2-комн. в Ангарске. Тел.: 6-91-5-25, после 21 час.

МУКА
САХАР 25/50
ОКОРОЧКА, РИС, РЫБА, МАСЛО
т. 53-60-10, 53-47-46

** 3-комн. крупногаб. (3 эт.). Тел.: 54-54-92.

** 2-комн. (107 квартале, 42/24/7,4, 4 эт., балк., тел., докум. готовы). Тел.: 8-902-5-125-276.

** 2-комн. хрущ. (86 кв-л, 1 эт., ж/д, реш., тел.), за 580 тыс. руб. Тел.: 67-29-76, 8-902-7-690-709.

* 2-комн. хрущ., за 550 тыс. руб. Тел.: 8-902-7-647-726.

* 2-комн. в Бодайбо. Или меняю на жилье в Ангарске. Тел.: 52-09-29.

* 2-комн. в Михайловке Черемховского р-на, недорого. Или меняю на дом в Китое, Майске. Тел.: 56-90-38, 8-908-6-431-572.

** 1-комн. (7 мр-н). Тел.: 56-64-41.

** 1-комн. ул. пл. (6-а мр-н, с/у разд., 5/5 эт.), за 550 тыс. руб. Тел.: 8-902-1-707-072.

** 1-комн. в Омске (Левобережный р-н, 9 эт., общ. 38,5 кв.м.). Тел.: 555-351.

** 1-комн. (17 мр-н, 2 эт., балк., сост. норм.). Тел.: 585-518.

* 1-комн. в 4 пос. (отопл., гор. вода, веранда, участок, мет. гараж, приват.), за 210 тыс. руб. Варианты. Тел.: 8-904-6-587-345.

** Комнату в п. Новый-4 (в 2-комн. кв-ре, 17,2, кухня 8,6, раздельный с/у, благоустроенная, 2-й эт., огород 4 сотки), 270 тыс. руб. Тел.: 54-97-00.

** Комнату (10,7 кв. м), дешево. Тел.: 52-47-77.

* Комнату (20 кв-л, 18 кв.м, 1 эт., 2 хоз., ж/д, реш., после ремонта, ост. рядом), за 300 тыс. руб. Тел.: 8-902-5-761-714.

* Комнату (12 кв.м, 189 кв-л), за 220 тыс. руб. Обращаться в агентство "Твой дом".

ПРОДАМ ДЛЯ ДОМА, ДЛЯ СЕМЬИ

* Коляску-трансформер "зима-лето" (Россия, цвет синий, регул. ручка, 3 положения спинки, большие колеса). Тел.: 67-15-89.

* Коляску "зима-лето" (Польша), конверт для новорожд. (зимний, малиновый). Тел.: 51-46-68, вечером.

* Коляску "зима-лето" (в отл. сост.), за 2,5 т.р. Тел.: 67-40-93.

* Продам коляску-трансформер "зима-лето" (синяя, отл. сост., легкая). Тел.: 8-908-6-516-027.

сахар
мука
рис, окорочка, масло "Злато", рыба
ДОСТАВКА
т. 56-19-42

* Коляску-трансформер "зима-лето" (перекидная регулируемая ручка, сумка для малыша, сумка для мамы, большие тракторные колеса, на ремнях, отл. сост.). Тел.: 54-53-37.

* Коляску "зима-лето" (синяя, Польша, б/у, хор. сост.), за 1,5 т.р. Тел.: 56-86-93.

* Коляску "зима-лето" (Польша, плетеный короб, матрасик, большие колеса), за 2500 руб. Тел.: 54-85-85.

* Коляску "зима-лето" (б/у, зеленая с мишками, колеса средние, съемный короб), за 1,5 т.р. Коляску-трансформер (отл. сост., б/у 10 мес.), за 4 т.р. Тел.: 51-12-26.

* Коляску-трансформер "зима-лето" (Польша, перекидная ручка, 3 положения спинки, 2 чехла, дождевик, матрац, большая корзина, много карманов, отл. сост.), за 3500 руб. Тел.: 8-908-5-420-668.

* Коляску "зима-лето" (Польша, 3 положения спинки, синяя с рисунком), недорого. Адрес: 61-14-2, после 19 ч.

* Коляску (Польша, хор. сост., большой удобный съемный короб, 3 положения спинки на летнем сиденье, 3 положения ручки, сумка, большие колеса), за 1800 руб. Тел.: 51-12-33.

* Коляску "зима-лето" (Польша, 3 положения спинки, съемный короб, синяя в горошек, б/у), за 700 руб., торг. Тел.: 8-902-5-762-365.

* Коляску "зима-лето" "Geoby" (отл. сост., надувные колеса, теплый матрасик на синтепоне, 3 положения спинки, ручка регулируется, теплая накидка на ножки, ремни безопасности, легко складывается), за 2000 руб. Тел.: 55-60-30.

САХАР 50/25
МУКА
50/25/10 1 сорт, в/с
окорочка, рыба
т. 53-83-81, 61-86-24

* Коляску "зима-лето" (Польша), в подарок – комбинезон, за 1800 руб., торг. Тел.: 51-83-55.

* Коляски: трансформер "зима-лето" (Польша, много функций, современная модель, тракторные колеса); "зима-лето" (Польша, съемный короб, 3 положения) – обе в отл. сост., недорого. Тел.: 58-94-25.

* Срочно коляску, недорого. Тел.: 67-07-18.

** Коляску "зима-лето" (б/у 3 мес., теплая, надежная) + подарок. Тел.: 651-619.

** Коляску для двойни (летняя, США, отл. сост.). Кроватку детскую (розовая, матрац, компл. пост. белья, балдахин, держатель, 2 одеяла, защита), за 2,5 т.р. Тел.: 520-512.

** Срочно коляску "весна-лето" (новая, красивая, с эффектом маятника), за 2 т.р., торг. Тел.: 8-908-6-484-606.

** Коляску "зима-лето" (б/у 1 год, съемный короб, большие колеса, меняется высота ручки, отл. сост.), за 3500 руб.; ходунки, за 500 руб., торг. Тел.: 56-10-64.

** Коляску прогулочную "зима-лето" (утепленная, корзина под продукты, 3 положения спинки, ручка регулируется сзади), за 2 т.р. Тел.: 54-66-21.

** Коляску-трансформер "зима-лето" (есть все). Тел.: 53-58-01.

** Коляску-трансформер (Германия, отл. сост.), за 5 тыс. руб, торг. Тел. 51-23-64.

** Коляску "зима-лето" (Польша), за 4000 руб. Тел.: 67-41-69.

** Коляску "зима-лето" (б/у, отл. сост., съемный короб, большие колеса, регулируется высота ручки). Тел.: 52-03-01.

ПЛАСТИКОВЫЕ ОКНА
ЛОДЖИИ
ВИТРАЖИ
ЖАЛЮЗИ
ВСЕХ ВИДОВ
VEKA
СКИДКИ, КРЕДИТ до 2 лет
Первоначальный взнос 0%
566-880
508-804
ООО "Компания Лазис"
здание ДОСААФ, оф. 27

* Коляску-трансформер "зима-лето" (Польша, б/у 1 год, тракторные колеса, люлька для переноски малыша, приятная расцветка), за 3500 руб., торг. Тел.: 52-12-59.

* Коляску-трансформер "зима-лето". Тел.: 67-34-80, 8-902-7-694-330.

* Коляску (Польша, большой удобный плетеный короб, 3 положения спинки, 3 положения ручки, сумка, большие колеса, синяя с мишками). Тел.: 51-99-66, Татьяна.

** Срочно коляску (хор. сост.), недорого. Тел.: 67-07-18.

** Коляску-трансформер "зима-лето" (складн., 3 полож. спинки, перекидн. ручка, ремень безопасн., хорошая проходимость, б/у 6 мес., в одних руках), за 3000 руб. Тел.: 567-869.

** Коляску "зима-лето" (б/у, съемный короб), кенгуру (новый). Тел.: 520-925.

** Коляску "зима-лето", недорого. Тел: 67-27-50.

товар сертифицирован
ЕвроS компания
ОКНА ПВХ от VEKA это на века!
ГАРАНТИЯ КАЧЕСТВА
БЕСПРОЦЕНТНЫЙ КРЕДИТ
0% первый взнос
* SOFTLINE (5-камерный)
* EUROLINE (3-камерный)
* ДВЕРИ
* ЛОДЖИИ
Как сохранить зимнюю скидку 25%?
Заплатите часть стоимости окон, а установите позже, в удобное для Вас время!
ВЫВОЗ МУСОРА
ООО "Компания "Еврос": 212 кв-л, д. 15, ТД "Люкс", вход со стороны "Альфа-Банка", 2 этаж
Тел./факс: 593-100

** Коляску "зима-лето" (положение лежа, б/у), за 1500 руб. Тел.: 67-69-77.

** Коляску "зима-лето", недорого. Тел.: 54-81-27.

** Коляску "зима-лето" "Адамекс" (немного б/у). Тел.: 55-48-95.

** Коляску "лето" (3 положения, темно-синяя), недорого. Тел.: 53-97-38.

** Коляску-трансформер "зима-лето" (3 полож. спинки, перекидн. ручка, сумка д/перен. малыша, отл. сост.), недорого. Тел.: 56-79-69, 8-904-6-573-546.

** Коляску "зима-лето" (отл. сост.), за 2 т.р., торг. Тел.: 53-99-49.

** Коляску-трансформер "зима-лето" (большие колеса), за 2000 руб.; ходунки, за 250 руб. Тел.: 56-60-63.

** Коляску (хор. сост). Тел.: 67-41-78.

** Коляску-трансформер (б/у), за 3500 руб. Тел.: 67-75-42.

** Коляску "зима-лето" (Польша, короб съемный, колеса большие, ручка регулируется). Тел.: 56-39-32.

** Коляску (норм. сост.), за 200 руб. Тел.: 67-16-55.

** Коляску "зима-лето" (Польша, отл. сост.), за 2500. Тел.: 51-62-47.

* Продам детский велосипед (с ручкой для малыша, цвет салатный), за 1 т.р. Тел.: 52-54-87.

* Санки детские (без спинки), недорого. Тел.: 65-14-26.

* Детскую мебель "Гном" (отл. сост.), недорого; лампу настольную и навесной светильник (красный). Тел.: 65-14-26.

* Смесь "Малютка" (с рождения), за 55 р. Тел.: 8-902-5-762-365, Лена.

* Детский самокат (складной), за 300 руб.; фотоувеличитель УПА (отл. сост.). Тел.: 51-72-90.

** Детское автомобильное кресло (Италия, отл. сост.), за 3 тыс. руб. Тел. 51-23-64.

** Школьный стол со стенкой и кровать 1,5-спальную, шифоньер. Тел.: 52-14-06.

** Кроватку (деревянная, с выдвижным ящиком, без матраца), за 1000 руб. Тел.: 55-55-73.

** Детскую кроватку (отл. сост., матрац, бампер, балдахин). Тел.: 51-21-50.

** Детскую кроватку, стол-стул (все б/у, в хор. сост.), недорого. Тел.: 67-41-78.

* Учебники: 2 кл. – "Маленькая дверь в большой мир", английский яз., русский яз.; 3 кл. – "В одном счастливом детстве", математика, русский яз., детская риторика; 4 кл. – "В океане света", русский яз., природоведение; 5 кл. – решебники (русский яз. и математика), математика, решебник по математике; 6 кл. – английский яз.; 8 кл. – английский яз., химия; 9 кл. – биология "Человек"; 6 кл. – математика. Тел.: 52-98-80, Света.

* Атлас тибетской медицины, энциклопедию ВОВ. Тел.: 53-69-03.

* Сборник текстов по русскому яз. (11 кл.), материалы по биологии (11 кл.). Тел.: 56-23-42.

* Конспекты по химии и биологии (в полном объеме) для поступающих в медицинский вуз (индивидуальный репетитор), копия дешевле; конспекты по программе вступительных экзаменов. Тел.: 54-26-14.

* Книгу "Избранные произведения В.И. Ленина", Партиздат ВКБ(б), 1936 г. изд., дешево. Тел.: 67-39-98, с 12 до 18 ч.

* Гете "Страдания юного Вертера" 1936 г. изд., недорого. Тел.: 67-39-98, с 12 до 18 ч.

* Дипломную работу по специальности АТ (ИрГТУ), недорого. Тел.: 67-09-19, вечером.

* Раритетную книгу "Часовник" (молитвенник) 1794 г. в., г. Москва, Почаевская типография, дорого. Тел.: 588-945.

* Медицинскую энциклопедию (в толстом переплете, бумага лощеная, рисунки красочные, 493 страницы). Тел.: 67-77-09, вечером.

* Диплом с чертежами по электроснабжению промышленных предприятий (ЭПП, АГТА), очень дешево. Тел.: 8-908-6-485-330.

** Зарубежные фантасты (30 книг одной серии). Тел.: 53-91-26, после 18 ч.

** Худож. литературу: Тургенев, Чехов, Бондарев, Закруткин, Прилежаева, Гамсахурдиа, Гулиа, книги "Петр-1", "Консуэло", "Судьба Проскурина", "Даурия", "Три мушкетера", Высоцкий и т.д. Тел.: 67-79-29.

** Учебники: история ср. веков (6 кл.); история ср. веков (7 кл.); география "Природа России" (8 кл.). Тел.: 51-34-73.

** Учебники: алгебра (8 кл.); алгебра (8 кл.), решения и ответы, химия (8 кл.). Тел.: 51-34-73.

** Учебники: литература (5 кл.); химия (8 кл.). Тел.: 51-34-73.

** Учебники: "Природа вокруг нас" (тексты для устных ответов и письм. работ по англ. яз., 5-11 кл.). Тел.: 51-34-73.

** Учебники: русский язык (5-11 кл., 120 текстов для школьных изложений). Тел.: 51-34-73.

** Учебники: культура России (5-11 кл.); устные темы по англ. языку для школьников (5-11 кл.); контрольные провер. работы по математике (5-6 кл.). Тел.: 51-34-73.

** Учебники: геометрия (8 кл., решения задач из учебника Атанасяна и др.); геометрия (7-9 кл.). Тел.: 51-34-73.

** Учебники: контрольные провер. работы по истории (5-11 кл.); геометрия (8 кл., решения задач из уч. Атанаяна, ч.2). Тел.: 51-34-73.

** Учебники: "Тетрадь №2" (6 кл.); Библия, за 300 руб, "Медицина для всех "Золотые рецепты Тянь-Ши", за 200 руб. Тел.: 51-34-73.

** Учебники: "Москва" (5-11 кл., тексты для устных ответов и письм. работ на англ. яз); 20 основных тем 5-7 кл. по англ. яз. для школьников. Тел.: 51-34-73.

ОКНА XXI VEKA
SOFTLINE (5-и камерные)
EUROLINE (3-х камерные)
двери
витражи
перегородки
лоджии
Группа компаний "Деметра" - лидер в Иркутском регионе по инвестициям в оборудование и совершенствование систем управления качеством.
Мы гарантируем стабильно высокое качество и доступные цены 15-ти летним опытом работы, максимальной автоматизацией производства.
Профессиональный монтаж.
Гарантийное и сервисное обслуживание.
ДЕМЕТРА® ГРУППА КОМПАНИЙ
Представительство в г. Ангарске
ООО"Деметра-Ангарск"
Адрес: ул. Иркутская, 30, оф. 2 (остановка ФЗО)
тел.: (3951) 51-36-26, 51-36-25

** Учебную литературу: биология, сборник ответов на экз. вопросы (11 кл.), "Человек" (9 кл.), общая биология (10-11 кл.). Тел.: 52-69-44, 8-902-7-691-482.

** Учебную литературу: русский язык (8-9 кл.), алгебра (9 кл.), сборник заданий, глобальная география (11 кл.), география: природа России (8 кл.). Тел.: 52-69-44, 8-902-7-691-482.

** Учебную литературу: английский язык (9 кл.), английский язык (6 кл.). Тел.: 52-69-44, 8-902-7-691-482.

** Дипломную работу по гражданскому праву (на "отлично", со слайдами). Тел.: 51-98-20, 8-908-6-550-271.

** Диплом по электроснабжению. Тел.: 8-908-6-501-512.

* Стиральную машину "Белка-10М" (б/у, в хорошем состоянии), за 1500 руб. Тел.: 67-86-74, сот. тел.: 8-902-7-685-615.

* Стиральную машину "Самсунг" (автомат, 800 об./мин., хор. сост.), за 4 т.р. Тел.: 51-04-07.

* Стиральную машину "Сибирь" (с центрифугой, отличная стирка, сухой отжим, документы), за 2 т.р.; стиральную машину "Белка" на запчасти, за 300 руб. Тел.: 54-26-14.

* Стиральную машину "Дэу" (имп., загрузка 6,6 кг, светлая, пузырьковая, размер 60х60), недорого. Тел.: 8-950-1-161-494.

* Стиральную машину (Ю. Корея, полуавтомат, новая), за 4500 руб. Тел.: 528-939, после 19 ч.

* Стиральную машину "Авест" (полуавтомат), телевизор "Панасоник", плейер "Панасоник", холодильник "Атлант", видеомагнитофон "Панасоник" – все б/у. Тел.: 52-21-39.

** Стиральную машину-автомат "Канди" (отл. сост.). Тел.: 52-29-88.

** Стиральную машину "Белка", за 2500 руб., торг. Тел: 61-44-32.

** Стиральную машину (хор. сост., б/у), за 600 руб. Тел.: 53-56-76.

** Стиральные машины "Сибирь" и "Малютка" (всё в хор. сост.). Тел.: 65-28-34.

** Стиральную машину "Малютка", стиральную машину "Сибирь" (с центрифугой) – в хор. сост. Тел.: 54-48-96.

** Стиральную машину "Исеть", смеситель для кухни или туалета, ручной массажер, термос (кнопка, 3 л). Тел.: 67-79-29.

** Стиральную машину "Белка", микроволновую печь (все б/у, в хор. сост.). Тел.: 53-63-40.

** Срочно стиральную машину (Россия), можно на дачу, за 600 руб. Тел.: 53-56-76.

* Стиральную машину "Малютка" (модель 021, на гарантии, отл. сост., документы), за 1300 руб. Тел.: 53-77-04.

* Стиральную машину "Дэу" (пузырьковая, загрузка – 6 кг, б/у 1,4 г.). Тел.: 65-42-49.

** Стиральную машину "Исеть". Тел.: 67-79-29.

** Стиральную машину "Самсунг" (сенсор-компакт, цвет серебристый, б/у, хор.сост). Тел.: 650-449.

** Стиральную машину "Вятка-16" (автомат, 94 г.в., новая), за 7 тыс. руб., торг. Тел.: 54-08-63.

** Стиральную машину-малютку "Фея", стиральную машину "Сибирь" (с центрифугой) – все в хор. сост. Тел. :67-96-00.

** Эл. двигатель от стиральной машины "Сибирь", дешево. Тел.: 54-90-68.

* Теле-, видеотехнику, недорого. Тел.: 8-908-6-406-671.

* Телевизор (Корея, диаг. 51 см). Тел.: 52-58-88.

* Телевизор "Самсунг" (почти новый, серебристый, диаг. 37 см), за 4,5 т.р., торг. Тел.: 55-94-95.

* Два телевизора: "Электрон", "Витязь"; 2 кровати, алоэ для лечения, две пары сапог (р-р 36, 37), пальто кожаное (р-р 48). Тел.: 67-71-15.

* Телевизор "Фунай" (в раб. сост.), за 3 т.р.; раковину под умывальник. Адрес: кв-л 20, дом 6, кв. 1.

* Телевизор "Шарп" 21D-CK1 (диаг. 54 см, хор. сост.), за 3 т.р. Тел.: 61-57-09.

* Телевизор "Самсунг" (диаг. 96 см, ж/к). Тел.: 65-06-20, 8-902-5-678-261.

* Телевизор "Рекор" (диаг. 54 см). Тел.: 51-72-90.

* Цветной телевизор "Авест" (на гарантии, диаг. 54 см), за 4,5 т.р., торг. Тел.: 54-34-87.

* Ч/б транзисторный телевизор, недорого. Тел.: 67-89-25, 8-908-6-510-070.

* Цветной ТВ "Витязь", в/м "Самсунг", муз. центр "Техникс", недорого. Тел.: 56-68-03, после 18 ч.

* Телевизор "Сони" (диаг. 37 см, DVD-плейер); бочки 200 л. Тел.: 52-44-32.

** Цветной телевизор "Рекорд" (с дистанционным управлением), за 2000 руб., торг. Тел.: 67-30-21.

** Телевизор "Самсунг" на запчасти. Тел.: 51-48-18.

** Телевизор "Самсунг" (диаг. 51 см), за 2 т.р. Тел.: 51-48-18.

** Телевизор "LEE-103" (работает от 220 и 13 Вт, диаг. 23). Тел.: 53-03-18.

** Два телевизора: "Горизонт" (цветной), "Рекорд" (п/п, цветной). Тел.: 52-14-06.

** Телевизор "Электрон Ц-282 Д", недорого. Тел.: 52-69-44, 8-902-7-693-737.

** Телевизор "Фунай" (диаг. 54 см), за 3 т.р. Тел.: 53-77-21.

** Телевизор "GVC" (новый, диаг. 72 см, плоский экран, объемный звук, автонастройка), за 17 т.р. Тел.: 580-245.

** Телевизор "Березка", телевизор "Витязь", электровафельницу (в упаковке). Тел.: 56-74-31.

** На запчасти импортный телевизор и видеомагнитофон, за 500 руб, торг. Тел. 658-655, 51-66-76.

** ТВ (имп., отл. сост, пульт, документы), недорого. 59-49-77, 8-950-1-052-800.

* Срочно! DVD-проигрыватель "Тошиба" SD 5200, декодеры: DD, DTS, DVD-Audio, HDCD, сделан в Японии – 11 т. р. Торг. Раб. тел.: 52-27-30, Максима; сот.: 8902-51-63-210.

* Музыкальный центр "Самсунг" (тюнер, MP-3, CD, кассетная дека, колонки 45 Вт, гарантия 1 год), или обменяю на аудиосистему 5.1. Тел.: 8-902-1-726-565.

* Муз. центр "Техникс" EH-780 (блочный, 5 колонок), за 10 т.р.; видеомагнитофон JVC (японская сборка, стерео, 6 головок), за 2 т.р. Тел.: 65-00-57.

* Продам муз. центр "Техникс" (2 кассетные деки, радио, таймер, часы, CD, отл. сост.). Тел.: 55-23-39, Татьяна, Андрей.

* Видеомагнитофон "Самсунг" (пишущий), за 1500 руб. Тел.: 528-500, днем; 56-76-10, вечером.

* В/м "Филипс" VR254/55 (Франция, пульт, докум., отл. сост.), за 1800 руб., торг.; DVD-проигрыватель "Эриксон-1552" (отл. сост., караоке), за 2200 руб. Тел.: 54-80-68.

* Ресивер ВВК, за 2,5 т.р.; колонки "Европа-АРТ-аудио", за 4 т.р. Тел.: 68-31-64.

* Акустику (стерео, 2х120 Вт, 4Ом, Югославия), усилитель громкой связи (100 Вт). Тел.: 51-15-13.

* Видеомагнитофон "Тошиба" (пишущий, почти новый, отл. сост.). Тел.: 61-91-26.

* В/м "Айва", за 1200 руб. Тел.: 51-72-90.

* DVD-проигрыватель "Сони" + караоке. Тел.: 51-72-90.

* Муз. центр "LG" (3CD, 2-кассетная дека, тюнер", 1 год). Тел.: 55-10-49, после 17 ч.

* Предусилитель "Амфитон" (50 Вт), магнитофон-приставку "Вега" (2 деки), магнитофон "Комета" на запчасти. Тел.: 59-43-06.

* Акустические колонки "Монитор-Аудио" (120 Вт, Англия), за 10 т.р. Тел.: 8-902-7-649-240, 8-902-7-601-748.

* Колонки: "Сони" (120W, 8Ом), за 6 т.р.; "Электроника" (50W), за 1 т.р.; усилитель "Кенвуд-КА-V7500", 5:1), за 6 т.р. Тел.: 640-378.

* MP-3-CD-плейер "Самсунг" (полная комплектация, на гарантии), клавиатуру + мышь (беспроводные). Тел.: 54-57-04.

** Установку цветомузыкальную "Шоола", колонки (6 Вт, от 10 до 100 КГц). Тел.: 51-34-73.

** Видеомагнитофон "Панасоник" (отл. сост.), за 3 тыс. руб. Ф/а "Олимпус-120", за 5 тыс. руб. Полароид. Тел.: 8-902-5-761-955.

** Видеомагнитофон "Самсунг" (хор. сост.), недорого. Тел.: 59-18-25 днем, 59-11-41 вечером.

** Видеоплейер (Япония, пишущий), дешево. Тел.: 55-46-05.

** Муз. центр "Сони-МНС-S3" (блочный, отл. сост.), недорого. Тел.: 54-38-47.

** DVD-плейер "Сони" (читает все форматы), недорого. Тел.: 8-950-1-049-265.

** Стереомагнитофон (2 колонки). Тел.: 56-08-79.

** Видеомагнитофон "Фунай-8008" (без пульта управления), за 1000 руб.; детский стул и столик, за 400 руб. Тел.: 54-49-72.

** Срочно видеомагнитофон "Самсунг" (б/у, хор. сост.), за 2 т.р., торг. Тел.: 53-56-76.

** Видеомагнитофон "Самсунг" (требуется мелкий ремонт), за 1500 руб. Тел.: 53-56-76.

** Магнитолу "Маяк-205", магнитолу "Рекорд-301", магнитофон 2-кассетный, электромиксер "Алтай" (в уп., нов.), холодильники: "Орск-2", "Памир-7"; стир. машину "Сибирь". Тел.: 56-74-31.

** Муз. центр "Айва" (2 кассеты, 3 диска, пульт, хор. сост.), за 2,5 тыс. руб., торг. Тел.: 53-73-13.

** Колонки а/м "Сони"; усилитель "Вега" 50У 122С, 2 колонки по 25Вт; плеер "Сони" (MP-3, видео, CD). Тел.: 618-377, Максим.

** Аудиоплейер кассетный (с функцией диктофона), за 500 руб. Тел.: 67-93-37.

** Колонки "Микролод" (2 шт., мощность 60х2, в отл. сост.), за 2000 руб. Тел.: 8-950-2-159-763.

** Стереомагнитофон "Юпитер-203" (катуш., с колонками, б/у). Тел.: 65-16-74.

** Акустику ВВК (2 колонки, 120Вт, высота 1,2 м, новая), за 4000 руб.; акустику "Свем" (5 колонок, 100 Вт, высота 0,9 м, новая), за 5000 руб. Тел.: 580-245.

** Видеомагнитофон "Панасоник". Тел.: 8-902-5-761-955.

** Муз. центр "Самсунг" (3 CD, 2 кассетные деки, радио, новый, с документами, в упаковке, гарантия 1 год). Тел.: 65-74-30, 8-908-6-519-779.

** Муз. центр "Айва" (2002 г.в., 3 диска, 2 кассеты, радио), за 2500 руб. Тел.: 67-30-26.

* Холодильник ЗИЛ (высокий, вместительный, отл. сост.); книжный шкаф (новый, 2,2х0,9 м), швейную машину (Япония), катушечный магнитофон "Астра-2" (с записями), динамики. Тел.: 67-96-05.

* Холодильник. Тел.: 67-40-93.

* 2-камерный холодильник "Минск" (хор. сост.), недорого. Тел.: 67-28-50.

** Холодильник "Бирюса" (раб. сост.), за 800 руб. Тел.: 65-15-48.

** Морозильную камеру "Филипс" (б/у, неисправна). Тел.: 51-34-73.

** Холодильник 2-камерный "Минск-15", за 1500 руб. Тел.: 67-31-75.

** Холодильник "Бирюса" 2001 г.в. (отл. сост.). Тел.: 51-17-35.

** Холодильник "Норд" 1-камерный, за 6 тыс. руб. Тел.: 8-904-6-532-720.

** Холодильник "Бирюса-2" (б/у, хор.сост.). Тел.: 55-62-55.

** Холодильник "Свияга" на запчасти. Тел.: 51-48-18.

** Холодильник "Минск-15" (б/у, 2-камерный), за 2000 руб.; обеденную группу (угловой диван, стол), за 2500 руб. Тел.: 55-23-71.

** Два холодильника. Тел.: 52-14-06.

* Холодильник "Минск-12ЕМ" (хор. сост.), за 1,5 т.р. Тел.: 67-22-36, 8-902-7-666-364.

* Холодильник "Стинол" (3-камерный, система "ноу-фрост" – без инея, б/у, отл. сост.), за 7500 руб.; швейную машину "Подольск" (тумба, б/у), за 700 руб.; стиральную машину "Фея" (малютка, вместительная) + 2 подставки на ванну, щипцы (в раб. сост., б/у), за 700 руб. Тел.: 52-24-84.

* Холодильник "Ока" (б/у, хор. сост.), недорого; телевизор "Сони" (б/у, диаг. 37 см); стир. машину "Мини-Вятка" (б/у); DVD-проигрыватель "Вега", за 800 руб. Тел.: 67-37-83.

* Холодильник "Орск" (1-камерный, хор. сост., высота 1,5 м), за 2500 руб.; весы (10 кг, чашечные), за 500 руб. Тел.: 67-80-59, после 21 ч.

** Холодильник "Бирюса" 2001 г.в. (отл. сост.). Тел.: 51-17-35.

** Холодильник "Памир-1" (большой, отл. сост., гарантия 1 год), за 3500 руб. Тел.: 52-36-66.

** Холодильник "Бирюса" (2-камерный). Тел.: 555-298.

** Морозильную камеру "Норд" (б/у). Тел.: 51-70-29.

** Однокамерные холодильники "Сино" и "Саратов" (б/у, в раб. и хор. сост.). Тел.: 59-37-67.

** 2-камерный холодильник "Ока" (б/у). Тел.: 53-40-25.

** Холодильник "Бирюса" (1-камерн., после кап. рем.), за 1 т.р. Тел.: 51-73-23.

** Морозильную камеру "Атлант" (хор. сост.). Тел.: 51-40-19.

** Холодильник "Бирюса-3" (хор. сост.), за 1000 руб., торг. Тел.: 65-15-48.

Изготовление корпусной мебели на заказ

УЛЬТРА

* кухни * шкафы-купе
* прихожие
* комоды и многое другое
Распил деталей ЛДСП

КРЕДИТ! Акции: 10x10x10 7x2 0x6x10

Магазин "Ангарский", 6а мр-н, т. 51-72-44

** Холодильник "Норд" (1-камерный), за 6000 руб. Тел.: 8-904-6-532-720.

** Холодильник "Памир-1" (на гарантии, хор. сост.), дешево. Тел.: 52-36-66.

* Эл. швейную машину "Подольск", за 2200 руб. Стиральную машину "Обь", за 500 руб. Шифоньер трехстворчатый с антресолями (б/у), за 1000 руб. Дубленку (р-р 48–50, натуральная, коричневая, длинная, с капюшоном), за 1500 руб. Тел.: 56-83-48.

ООО "Ангарский завод низковольтных комплектных устройств"
изготавливаем из МЕТАЛЛА
ДВЕРИ, РЕШЕТКИ, СЕЙФЫ
любые металлоконструкции
ПОЛИМЕРНАЯ ОКРАСКА
Беспроцентный КРЕДИТ 3 месяца
пенсионерам СКИДКА 5%
Тел.: 57-81-67, 67-50-93 (до 23 ч. без выходных)

* Швейную машинку "Чайка" (новая, отлично шьет). Пальто жен. деми (Бельгия, р-р 46, черное, элегантное, по фигуре, ворот лама черная). Тел.: 54-06-28.

* Производственную швейную машину (Германия), за 6 т.р. Тел.: 65-00-03, после 18 ч., Наташа.

* Швейную машину с эл. приводом. Тел.: 52-79-60.

* Скорняжную швейную машину (со столом, шьет отлично), недорого. Тел.: 67-39-86.

* Швейную машину "Чайка" (с электроприводом), недорого. Тел.: 54-92-39.

** Швейную машину (21-й класс), оверлок (2-ниточный). Тел.: 67-96-00.

** Оверлок (Россия), за 700 руб. Тел.: 51-48-18.

База пиломатериалов
ОКНА, межкомнатные, входные ДВЕРИ
ФАСАДЫ, СТОЛЕШНИЦЫ, ПОДОКОННИКИ
Доска, брус, вагонка, брусок
ДРОВА, ОПИЛКИ с доставкой
Тел.: 57-76-49

** Скорняжную машину и пошивочную машину (23-й класс). Тел.:61-25-95, Лена.

** Машинку швейную "Чайка" (с приводом, хор. сост.), недорого; машинку "Подольскую" (хор. сост.), недорого. Тел.: 59-36-59.

* 4-конф. газовую печь (б/у), за 500 руб.; эл. самовар, за 200 руб. Тел.: 56-93-49.

* 4-конф. газовую плиту (б/у, хор. сост.), за 500 руб. Тел.: 53-59-19.

* 4-конф. газовую печь (б/у, хор. сост.). Тел.: 53-61-26.

** 4-конф. газовую печь (хор. сост., б/у). Тел.: 51-72-11.

** 4-конф. газовую плиту (коричневая, гриль, электророзжиг). Тел.: 56-94-11.

** Газовую плиту (б/у, хор. сост.), за 1000 руб. Тел.: 65-08-65.

* 2-конф. газовую плиту (б/у), недорого; кирзовые сапоги (р-р 38, б/у), недорого. Тел.: 52-08-94 с 11 до 14 ч. или после 21 ч.

* Срочно новый шикарный набор мягкой мебели (диван, кресло, пуфик и семь подушек). Тел.: 59-40-82 вечером.

* Мягкий уголок (б/у, отл. сост.). Тел.: 51-22-33.

* Светлую мебель в детскую комнату. Кровать с матрацем, 2 шкафа, антресоль, письменный стол. Тел.: 52-44-96.

* Стенку (б/у), дешево. Тел.: 56-38-23.

* Продам мягкий уголок (цвет серый, диван и 2 кресла, б/у), цена 5 т.р., торг. Тел.: 52-79-38.

* Мягкий уголок (новый, кожаный, очень красивый). Тел.: 68-04-98.

* Продам новый, современный, очень красивый кожаный мягкий уголок. Тел.: 68-04-98.

* Спальный гарнитур (6 предметов, б/у, хор. сост.), недорого. Тел.: 674-317.

* Продам 2-спальную кровать (прво "Шатура", почти новая, с ортопедич. матрацем). Тел.: 59-31-21.

КУПЕ ШКАФЫ
корпусная мебель по индивидуальным проектам
ПО ВАШИМ РАЗМЕРАМ
Рассрочка платежа
т. 553-791

* Стенку (хор. сост., б/у 4 года). Тел.: 52-87-47.

* Диван 3-местный (выдвигается вперед, коричневый), за 7 т.р. Тел.: 54-71-00.

* Новые столики для кухни, за 600-1000 р. Журнальные столики (б/у), за 300-600 руб.; стол-книжку, за 1200 руб.; табуреты (4 шт.), за 1000 руб. Адрес: 35-13-4, после 18 ч.

* Небольшую стенку на кухню (темная), стол-мойку (почти новая), 2 мягких стула, красивую посуду. Тел.: 56-64-41.

* 2 кресла, по 1 т.р.; стенку (4 шкафа, 2 – зеркальные, платяной и секретер). Тел.: 553-873.

* 3-тумбовый шифоньер (с антресолями), стол компьютерный, прикроватную тумбу, прихожую (шкаф + тумба). Тел.: 56-04-90.

* Книжный шкаф (полированный, на ножках, со сдвижными стеклами, хор. сост.); 1-спальную кровать. Тел.: 55-37-48.

* Детский диванчик (хор. сост.), пианино "Ласточка" (хор. сост.). Тел.: 67-32-33.

* Две кровати (хор. сост.), алоэ для лечения, сапоги (р-р 36, 37), кожаное пальто (р-р 48) – все дешево. Тел.: 67-71-15.

* Новый мягкий уголок: диван-книжка и 2 кресла, можно по отдельности; выкатной диван, недорого. Тел.: 65-29-20.

* Новый мягкий уголок: диван + 2 кресла, можно по отдельности, недорого. Тел.: 53-70-53.

* Новую мягкую мебель: диван-книжка и 2 кресла (современный дизайн, приятная расцветка). Тел.: 54-31-52.

* Новый мягкий уголок: диван + 2 кресла, недорого. Тел.: 51-48-18.

* Новый мягкий уголок: диван + 2 кресла; угловой диван, выдвижной диван, выдвижное кресло, кухонный уголок: диван + стол + 2 пуфика. Тел.: 51-89-82, 67-18-73.

* Новый мягкий уголок: диван + 2 кресла; угловой диван, выкатной диван, выкатное кресло, кухонный уголок: стол + диван + 2 пуфика. Тел.: 65-06-23.

*Новый мягкий уголок: диван-книжка + 2 кресла; угловой диван, выкатной диван, выкатное кресло, кухонный уголок: диван + стол + 2 пуфика. Тел.: 52-82-25.

"Красноярск-мебель" РАЗНООБРАЗИЕ КРЕДИТОВ
АРСЕНАЛ-ПЛЮС
ШИРОКИЙ ВЫБОР МЯГКОЙ МЕБЕЛИ
в наличии и на заказ по доступным ценам
• Беспроцентный кредит
• Кредит до 1 года
• 0% первый взнос
• Бесплатная доставка
Маг. "Чиполлино", 6а мр-н, т. 51-72-87
Маг. "Чайка", 2 этаж, 82 кв-л

* Срочно мягкий уголок "Вега" (новый, диван, кресло, пуфик, 4 маленькие подушки, 3 большие); новую натуральную дубленку, за 3 т.р. Тел.: 8-908-5-489-354.

* 2 дивана из холлофайбера, по 7 т.р. каждый, торг. Тел.: 51-33-12.

* 2 велюровых кресла (б/у, хор. сост.), по 750 руб.; песцовый воротник (б/у, хор. сост.), за 400 руб. Тел.: 67-66-46.

* 2 кресла (б/у, хор. сост., современный дизайн), за 3 т.р. Тел.: 586-231.

* Стенку (4 секции, неполированная, цвет "орех", хор. сост.). Тел.: 674-335.

* Срочно стенку, спальный гарнитур (можно по отдельности), 2 кресла, стол, стулья – все б/у. Тел.: 53-74-87, вечером.

* Стенку (б/у, темная, полированная), прихожую (б/у), книжный шкаф (б/у). Тел.: 51-55-49.

* Стенку (3 секции, полированная, темно-коричневая, б/у, хор. сост.), недорого. Тел.: 55-02-99.

* Стенку (2 секции, полированная, б/у) для дачи. Тел.: 53-69-03.

ТОРГОВОЕ ХОЛОДИЛЬНОЕ ОБОРУДОВАНИЕ
Услуги дизайнера
566-880
508-804
СКИДКИ, КРЕДИТ до 2 лет
Первоначальный взнос 0%
Здание ДОСААФ, оф. 27
ООО "Компания Лазис"

* Стенку (б/у, 5 секций), за 5 т.р.; холодильник "Орск-112", за 1400 руб.; полку под телефон, за 150 руб.; полки под колонки (2 шт.), за 300 руб. Тел.: 61-89-44, вечером.

* Стенку (3 м, 3 секции, светлая), за 5 т.р. Тел.: 59-49-90.

* Два шкафа, тумбочку под телевизор (в виде стенки, Румыния, хор. сост.), за 4800 руб. Тел.: 56-19-85.

* Шифоньер (темная полировка, 3 двери, б/у, хор. сост.). Тел.: 51-61-83.

* 2 шкафа (бельевой и платяной, с антресолями, темный шпон, хор. сост., б/у) от гарнитура. Тел.: 54-27-60.

* Шифоньер с антресолями (цвет "орех"), за 2500 руб.; сервант, за 300 руб. Тел.: 55-67-21.

* Прихожую (немного б/у, высота 240 см, длина 250 см, цвет светло-коричневый). Тел.: 51-85-73.

* 2-спальную кровать (спинка высокая, красное дерево, 2 матраца, хор. сост.). Тел.: 674-335.

* Кровать (металлич. спинки, панцирная сетка, ширина 90 см, длина 190 см, хор. сост.), за 500 руб. Тел.: 53-77-04.

* 1,5-спальную деревянную кровать (б/у, отл. сост.), за 1000 руб. Тел.: 52-07-91.

* Мебель для дачи: диваны, кресла, холодильник "Бирюса", сетку Рабица (б/у). Тел.: 51-43-56.

* Тумбочку под ТВ (б/у), за 400 руб.; телевизор цветной "Рекорд" (б/у), за 450 руб. Тел.: 51-55-49.

* Полированные книжные полки (цвет коричневый, б/у, хор. сост.), за 200 руб. Тел.: 67-97-38.

* Книжные полки, комод, холодильник (б/у), 2 раскладных кресла (выкатываются вперед, почти новые, можно по отдельности). Тел.: 67-07-63.

* Кухонный стол (покрыт зеленым пластиком, размер 65x100), 2 табурета, прикроватную тумбочку. Тел.: 67-07-63.

* Стол письменный 2-тумбовый (светлый), сервант (1,5x1,2x0,5), шифоньер, тумбу для белья, дешево. Тел.: 52-44-52.

* Письменный стол для школьника (хор. сост.), за 500 руб. Тел.: 67-50-64.

** Стенку (4 секции, темная, полированная, б/у, Братислава), за 10 т.р. Тел.: 52-22-35.

** Кожаный диван-раскладушку и 2 кресла (б/у, хор. сост.). Тел.: 54-22-10.

** Навесные книжные полки (4 шт, Болгария, б/у), недорого. Тел.: 51-99-27.

** Шкаф от стенки с красивыми стеклами (р-р 84x2,25), навесной шкафчик от кухонного гарнитура (светлая полировка), матрац ватный. Тел.: 54-48-12, 55-73-76.

** Кухонный гарнитур (4 предмета), за 1500 руб. Тел.: 53-12-79.

** Кровать 1,5-спальную (б/у), недорого. Тел.: 65-16-74.

** Стенку (натуральный шпон, цвет "светлый орех", 3 секции, платяной шкаф), за 6500 руб. Тел.: 59-23-19, после 18 ч.

** Стенку (3 секции), за 700 руб. Тел.: 65-11-19, после 17 ч.

** 1,5-спальную кровать (хор.сост.), за 1,5 т.р. Тел.: 515-818.

** Мебель для детской комнаты из 4-х предметов (отл. сост.). Тел.: 515-818.

** Венские стулья; стол-книжку (б/у). Тел.: 53-18-12.

** Стенку "Байкал" (цвет "орех", 6 секций). Тел.: 538-111.

** Письменный стол (полиров., отл. сост.), за 600 руб. Тел.: 51-48-18.

** Шкаф (3 секции, антресоли). Тел.: 51-05-88.

** Стенку (4-секц., цвет "орех"), за 4000 руб.; зеркала: 80x42 – 2 шт., 40x40 – 1 шт. Тел.: 51-68-35.

** Мягкий уголок (диван-книжка, два кресла, б/у, флок), за 7000 руб., торг. Тел.: 55-33-71, после 19 ч., 8-902-1-724-987, 8-908-6-504-787.

** Диван 3-местный (выдвигается вперед). Тел.: 54-71-00.

** Офисную мебель (б/у). Тел.: 65-80-54.

** Две деревянные кровати (с матрацами, б/у). Тел.: 54-56-18.

** Диван-софу (б/у), дешево. Тел.: 67-94-46.

** Мебель для дачи. Тел.: 8-908-6-551-446.

** Стенку "Байкал" (4 секции, тумбочка под ТВ, б/у). Тел.: 56-24-26, 8-902-1-754-504.

** Трельяж, софу, журнальный столик, столик для дошкольного и школьного возраста. Тел.: 53-15-95.

** Диван (обивка - велюр, хор. сост., 1,5-местный, выдвигается вперед, длина в развернутом виде - 190 см). Тел.: 65-25-29.

** Новую прихожую (цвет "орех"). Тел.: 56-94-11.

** Компактный мягкий уголок. Тел.: 56-94-11.

** Стенку (4-х секции, б/у, хор. сост.). Тел.: 67-23-60.

** Мягкий уголок (диван расклад. вперед + 1 кресло, новый, очень красивый). Тел.: 555-802.

** Софу раздвижную (интересная сине-желтая расцветка, фигурная спинка), за 3500 руб. Тел.: 65-81-32.

** Компьютерный стол (угловой), за 4 т.р., торг. Тел.: 51-39-04.

** Стенку (б/у), за 2 тыс. руб. Тел.: 67-25-30.

** Стенку (Чехословакия, 3-секц., 2,5x2 м, хор сост.), недорого. Тел.: 67-07-60.

** 2-спальную кровать-софу (новая, спинка мягкая полукруглая), недорого. Тел.: 52-88-22.

** Стол письменный (б/у, цвет "черный мрамор", с подсветкой, Южная Корея). Тел.: 55-40-14.

КУПИМ ПИЛОВОЧНИК
(сосна, кедр, лиственница)
т. (3843) 45-77-00, 89039465476

** Две 1-спальные кровати и кресло-кровать с выкатным механизмом (б/у). Тел.: 51-74-97.

** Стенка (5 секций, тумба, почти новая). Тел.: 55-33-91.

** Книжный шкаф (новый), швейную машинку (Япония). Тел.: 67-96-05.

** 3-дверный шифоньер (с антресолями и зеркалами). Тел.: 54-48-96.

МЕБЕЛЬ от производителя
НОВОЕ ПОСТУПЛЕНИЕ!!!
* Прихожие, 20 видов, от 2610 р.
* Компьютерные столы, 12 видов, от 1770 р.
* Кресла компьютерные, 8 видов, от 1100 р.
* Тумбы под ТВ, 25 видов, от 1100 р.
* Стенки-горки от 13100 р.
* Кухонные уголки от 3900 р.
* Диваны и наборы (от 4990/8650 р.)
СПАЛЬНИ, КУХНИ, ДЕТСКИЕ по вашей комплектации
КРЕДИТ ДО 2 лет Первый взнос 0%
Беспроцентный кредит. Бесплатная доставка. Пенсионерам скидки
Адрес: магазин «Золушка», 73 кв-л, д.1, т. 52-32-05; маг. "Мебель", 73 кв-л, д. 9, т. 52-57-87, ост. «Шв. фабрика»

** Новый мягкий уголок (диван-книжка + 2 кресла), возможно по отдельности, недорого. Тел.: 54-31-52.

** Новый мягкий уголок (современный дизайн, приятная расцветка). Срочно. Тел.: 51-48-18.

** Новую мягкую мебель (диван книжка + 2 кресла), возможно по отдельности, недорого. Тел.: 53-70-53.

** Журнальный столик (на колесиках, новый), недорого. Тел.: 581-591.

** Мягкий уголок (хор.сост.). Тел.: 55-57-25.

** Диван-книжку, 2-спальную кровать, кух. гарнитур, шкаф с антресолями, стол, стулья, этажерку д/кухни (на колесиках, в упаковке). Тел.: 56-74-31.

** Гладильную деревянную доску, за 300 руб., торг.Тел.: 69-57-56.

** Заварник, сахарницу, блюдца. Тел.: 530-542, после 19 ч.

** Новое круглое зеркало (цвет розовый, с полочками внутри). Тел.: 52-53-55.

** Эл. мясорубку-комбайн (Россия). Тел.: 52-53-55.

** Зеркала б/у (50x115 - 5шт, 80x120 - 1шт). Сушуар (б/у, в раб. сост.). Тел.: 61-48-04.

** Двойной карниз (длина 3м, импортный). Тел.: 52-53-55.

** Пылесос "Урал-3". Тел.: 52-14-06.

** Пылесос. Тел.: 53-60-31.

Галакт МЕБЕЛЬ от производителя
Разумные цены Кредит Высокое качество
• ОФИСНАЯ мебель • Мебель ДЛЯ ДОМА
• Мебель на металлокаркасе
• Мебель для общеобразовательных учреждений
ТЦ "Сатурн", пав. №1 и 4, тел.: 51-36-57, 649-699, 89043539150

** Прихожую (с зеркалом, темно-коричневая), за 3 тыс. руб. Тел.: 59-31-32.

** Прихожую из натурального светлого дерева (из 5 предметов – комод, трюмо, вешалка, пуфик, шкаф), за 5000 руб. Тел.: 55-05-35, вечером.

** Мягкий уголок (диван + 2 кресла), недорого. Тел.: 53-70-53.

** Кухонный гарнитур (3 навесных шкафа, 2 стола, мойка, светлый), письменный стол (темный). Тел.: 52-72-31.

** Кухонный уголок, 2 пуфика (цвет сине-белый). Тел.: 614-109.

** 2 объемных кресла (цвет коричневый с желтым, флок), по 600 руб. кресло, торг. Тел.: 56-63-83.

** Тумбу под TV (импортная, дерево, полиров., соврем. дизайн, новая), за 5 т.р. Тел.: 51-29-48.

** Стенку "Байкал" (6 секций, цвет "орех"). Тел.: 53-81-11.

** Стол-мойку (нержав., 60x80), за 1200 р., торг. Тел.: 67-52-53, с 20 до 21 ч.

** Стол детский школьный для ребенка 7-12 лет (б/у, хор. сост.), за 1000 руб. Тел.: 54-14-02.

** Кухонный гарнитур с обеденной группой (Корея, б/у). Тел.: 52-83-40, после 18 ч.).

** Срочно 2 стенки (одна – с платяным шкафом, другая – без платяного шкафа). Тел.: 51-66-76, 67-24-07.

** Письменный стол; книжные полки, за 700 руб. Тел.: 54-39-33, 55-92-52, после 17 час.

* Картины (масло). Тел.: 52-91-96.

* Зеркало от трельяжа (размер 150x50 см). Тел.: 67-29-87.

** Пылесос "LG" (новый, в упаковке), недорого. Тел.: 56-88-25.

** Пылесос (б/у). Тел.: 53-70-53.

** Люстру галогеновую (12 Вольт, 40 Ватт). Тел.: 8-902-7-66-58-38.

** Раскладушку; матрац ортопедический (1-спальный). Тел.: 67-91-17.

* Шторы (комплект на 2 окна, тюль + вуаль, Германия, новый); светильник для кухни, за 130 руб. Тел.: 65-14-26.

Большое поступление КОМНАТНЫХ РАСТЕНИЙ
Армированная пленка по оптовым ценам. Большой выбор товаров для садоводов
ТЦ "Щелкунчик", маг. "Принц", пав. 58; ТЦ "Легенда", 85 кв. отд. "Цветы" (бывшая столовая возле Дворца бракосочет.)

* Горшки для цветов, кашпо напольное (керамич. и пластмассов.). Тел.: 65-14-26.

* Срочно продам 4 подушки, нитки разных цветов, ткань подкладочную (разные цвета). Тел.: 53-74-87, вечером.

ХУДОЖЕСТВЕННАЯ КОВКА
ОКОННЫЕ РЕШЕТКИ, ОГРАЖДЕНИЯ, ВОРОТА
566-880
508-804
Здание ДОСААФ, оф. 27
СКИДКИ, КРЕДИТ от 3 мес. до 2 лет
ООО "Компания Лазис"

* Срочно гардину металлическую (темно-коричневая), люстру (б/у), 2 полотна-зеркала (77x39). Тел.: 53-74-87, вечером.

* Миксер "Вигор" (7 скоростных режимов, эргономичный дизайн, новый, на гарантии, клавиша "турбо", сертифицирован, легкая смена насадок, Венгрия), недорого. Тел.: 51-70-80.

* Соковыжималку (универсальная). Тел.: 65-30-35.

* Срочно чайный сервиз, столовый сервиз, чайник эмалированный, 2 больших фарфоровых чайника, 2 термоса (б/у). Тел.: 53-74-87, вечером.

* 2 светильника (на 3 лампочки), по 100 руб.; собрания сочинений Конан Дойла, Стейнбека, библиотеку сибирского романа (20 т.). Тел.: 67-07-63.

* Эл. мясорубку "Флора", эл. соковыжималку "Журавинка", эл. соковыжималку для цитрусовых – все б/у, в отл. сост. Тел. посред.: 51-52-05.

** Фритюрницу "Мулинекс" (б/у 1 раз, отл. сост.), за 2200 руб. Тел.: 54-46-77.

** Фритюрницу "Мулинекс". Тел.: 56-08-79.

** Новый фен "Филипс". Тел.: 51-34-73.

* Постельный комплект на 2-спальную кровать (новый, хорошее качество, Москва), за 600 руб. Тел.: 67-07-63.

* Две новые дорожки (ковровые, натуральные, цвет бело-красный, ширина 1 м, длина 4,5 м каждая). Тел.: 51-85-73.

** Ковер из натурального меха (новый, орнаментальный рисунок, ручная работа, выполнен мастером декоративно-прикладного искусства, р-р 135x235), за 12 т.р. Тел.: 55-49-33.

** Новые шторы на два окна, ламбрекен-качели, портьеры (по бокам цвет шоколад), тюль –вышитая вуаль (цвет кремовый), недорого. Тел.: 56-06-81 вечером.

** Ковер плюшевый. Тел.: 53-79-05.

** Новый ковер (п/ш, 2x3 м), ковровую дорожку (ч/ш, 1,5x4 м). Тел.: 52-53-55.

** Ковер (3x5 м, шерстяной, Белоруссия, густая зелень, середина светлая). Тел.: 55-96-18.

** Матрац ортопедический (детский, новый), за 600 руб. Тел.: 52-04-79.

** Ковер (шерстяной, 1,5x2,5 м, красный), за 1500 руб. Тел.: 56-05-57.

Свидетельство о государственной регистрации №77.99.23.3.У.3638.10.04
«ДИЕНАЛ»
СЕКРЕТ НОВОЙ ЖИЗНИ
Хочется всегда молодо и подтянуто выглядеть. Надо быть всегда в форме.
Для вас создан препарат "Диенал", который поможет в этом
Препарат приобретайте в аптечной сети ООО «ФАРМГАРАНТ» (т. 544-636) по адресам:
* 177 кв-л, д. 1, тел. 54-71-59,
* 13 мр-н, д. 12 тел. 7-09-41, * ул. Ленина, д. 31А, тел. 52-65-70,
* ул. О.Кошевого, д. 10 тел. 52-24-45

Сеть магазинов "Анфилада"
ПРЕДЛАГАЕТ
ВХОДНЫЕ МЕТАЛЛИЧЕСКИЕ ДВЕРИ
двойной сталепрокатный лист
запирание по всему периметру (до 12 точек запирания)
скрытые антивандальные шарниры
замки повышенной защищенности
улучшенная тепло-, звукоизоляция
оригинальный дизайн
широкий выбор моделей
доставка, установка
РАССРОЧКА ПЛАТЕЖА
тел.: (3952) 950-843
г. Иркутск
ТЦ "Город Мастеров", пав. 225
г. Ангарск
Московский тракт, Центр строительных материалов, зал 6, пав. 1А, тел.: (3951) 57-81-88, аб. 244
ОПТОВИКАМ СКИДКИ
товар подлежит сертификации
6591-1

** Новый ковер (2х3, полушерст.). Тел.: 52-29-88.

** Комплект: покрывала на 2-спальн. кровать (с наволочкой на подушку) и шторы. Тел.: 56-21-83.

* Алоэ лекарственное (возраст 4 года), недорого. Адрес: 8 мр-н, д. 6, кв. 56, после 18 ч.

* Домашние лекарственные растения алоэ (4-летн.), золотой ус (длинные сочные усы), каланхоэ. Тел.: 67-77-09, вечером.

** Цветок "денежное дерево". Тел.: 56-21-83.

ПРОДАМ ОДЕЖДУ, ОБУВЬ

* Продам детский комбинезон (розовый, на искусств. меху, новый, на 8-12 мес.), за 500 руб. Тел.: 52-54-87.

* Горнолыжный комбинезон яркой расцветки (р-р 46-48/4), за 3 тыс. руб. Тел.: 8-9021-722-956.

* Шубу из хвостиков норки (новая, качественная, р-р 52). Тел.: 51-70-30.

* Шапку "зимушка" (из чернобурки, серебристая, объемная, красивая, р-р 57-58). Тел.: 67-76-46.

* Унты (новые, мутон, р-р 42-43); два крытых полушубка (р-р 52, натур. мех), недорого. Тел.: 53-43-64.

* Шубу нутриевую (р-р 46-48, в отл. сост.). Тел.: 52-50-91, 52-21-97.

* Пальто муж. зимнее (р-р 50), недорого. Тел.: 52-21-97, 52-50-91.

РЕМОНТ
Косметический и евроремонт
* квартир,
* офисов,
* магазинов
НИЗКИЕ ЦЕНЫ
т. 594-777

* Дубленку жен. (р-р 46-48, до колена, в хор. сост., коричневая), недорого; дубленку муж. (искусств., р-р 46-48, новая), недорого. Тел.: 61-48-43.

* Срочно! Шубу норковую (р-р 44-46, новая), недорого. Тел.: 8-9021-783-844, 52-96-22.

* Стильную кожаную куртку (новая, черная, р-р 48-52), за 3500 руб., торг. Тел.: 65-19-75 вечером.

* Пальто, шарф и шапку ручной вязки, в комплекте (р-р 50-52). Тел.: 59-30-78.

* Дубленку муж. (Болгария, б/у, р-р 50-52), пальто жен. деми (р-р 48-50). Тел.: 52-83-98.

* Шапку норковую (жокейка, цвет ореховый, новая), за 2 тыс. руб., торг. Тел.: 53-64-64 после 20 час.

* Шапки сурковые жен. и муж. Шубу жен. сурковую. Тел.: 56-20-06.

* Дубленку (б/у, синяя, р-р 44-46). Тел.: 53-29-87.

* Детские ботинки (натур. кожа, р-р 12,5, Россия), за 150 руб. Тел.: 56-15-86.

* Туфли жен. осенние (кожа, новые, Турция, коричневые, р-р 40), за 1200 руб. Тел.: 52-43-61.

* Куртку-дубленку (натур., на 1,5-2 года), за 2 тыс. руб. Тел.: 56-15-86.

* Костюм жен. брючный (новый, р-р 46-48, под кожу, коричневый, брюки, жилет, дл. плащ), за 3 тыс. руб. Тел.: 56-15-86.

* Полукомбинезон (на 1-2 года, Россия, на синтепоне, темно-синий), за 250 руб. Тел.: 56-15-86.

Сервисный центр DWT
ВЫ можете взять НАПРОКАТ:
• перфораторы - 100 р./сутки
• эл. лобзики - 100 р./сутки
• болгарки - 100 р./сутки
• электродрели - 50 р./сутки
• цепные пилы - 400 р./сутки
• отбойные молотки - 400 р./сутки
И МНОГОЕ ДРУГОЕ!
КУПИМ ЭЛ. ИНСТРУМЕНТЫ НА ЗАПЧАСТИ
Ремонт ЛЮБОГО электроинструмента
Магазин «Олимпиада», 2 эт., т. 56-76-03; 206 кв-л, магазин "Сибиряк", вход со двора

* Пальто вязаное (р-р 50-52, длинное), за 2 тыс. руб. Тел.: 59-30-78.

* Пальто деми (красивое, замшевое, р-р 44-46, в ед. экземпляре), дорого. Тел.: 52-64-57.

* Шубу нутриевую (длинная, красивая, р-р 48-50/170, "Русский мех", новая). Тел.: 56-87-02.

* Полушубок (на мальчика 7-9 лет, крытый, овчина, новый), недорого. Тел.: 67-39-22.

* Дубленки муж. (р-р 50-52, б/у). Тел.: 53-40-36.

* Дубленку (р-р 46-48, коричневая, ср. длины, с капюшоном, мех натур., б/у, в хор. сост.). Тел.: 65-03-86.

* Шубы, недорого. Тел.: 50-70-70.

* Платье (белое, с розовым отливом, р-р 44, узкое, длинное, можно на выпускной бал). Тел.: 52-58-88.

* Шапку-ушанку (цельная, р-р 62). Тел.: 681-446.

Продается здание кафе

3-этажное, с одним рабочим залом, на Московском тракте, с хорошей проходимостью
г. Усолье, т. 58-4-58, 8-902-178-00-81

* Полушубок крытый (длинный, р-р 54-56), слуховой аппарат с зарядным устройством. Тел.: 51-86-38.

* Шубу муж. (овчина, под дубленку, новая, р-р 48-50), шубу жен. мутоновую (р-р 48-50), валенки (на 38 р-р), сапоги резиновые (р-ры 42, 43), телогрейку (р-р 50-52), костюмы (х/б), куртки (разные), рукавицы (мех, верхонки). Тел.: 67-96-05.

* Пальто кожаное с чернобуркой (б/у). Тел.: 53-29-87.

* Платье вечернее (ярко-голубое), костюм нарядный (темно-синий, р-р 44-46), недорого. Тел.: 55-51-82.

* Пальто замшевое (новое, Греция, р-р 44-46, в ед. экземпляре), дорого. Тел.: 52-64-57.

* Пиджак кожаный (новый, р-р 48-50, классика, черный). Тел.: 53-77-59.

* Платье (зелёный шифон, аналога нет, стиль классический, сплошное очарование). Тел.: 54-06-28.

* Полный комплект для новорожденного, одеяло теплое (всё новое). Тел.: 65-32-91.

СТЕКЛО
оконное, рифленое, витринное, тонированное, зеркала Резка бесплатно
Сверление отверстий и обработка кромок
ОПЛАТА ПО ФАКТИЧЕСКОЙ ПЛОЩАДИ
База "Сатурн", ЦСМ, пав. "Стекломир" (улица), т. 57-12-09
ТД "Городок", пав. 29

* Пальто муж. деми (новое, на синтепоне, серое, р-р 48/3, Польша), за 800 руб. Тел.: 52-43-34 вечером.

* Дубленку жен. (р-р 44-46, натур., длинная, черная, Турция). Тел.: 51-18-07.

* Две муж. дубленки (замша, р-р 54-56, в хор. сост.), недорого. Тел.: 52-49-84.

* Дубленку жен. (новая, с капюшоном, светло-коричневая, р-р 46-48), недорого. Дубленку муж. (б/у, коричневая, р-р 50-52), недорого. Тел.: 65-00-57.

* Платья вечерние (р-р 42-44, темно-синее и белое с розовым). Тел.: 52-58-88.

* Дубленку муж. (новая, р-р 50-52), за 8 тыс. руб. Тел.: 52-64-57.

* Шубу каракулевую (черная, б/у, р-р 44-46, Греция), за 6 тыс. руб. Тел.: 52-64-57.

* Шубу из стриженой норки (бордовая, с капюшоном, р-р 44-46), за 22 тыс. руб. Тел.: 53-64-64 после 20 час.

* Дубленку жен. (натур., коричневая, ср. длины, облегченная, р-р 46-48). Тел.: 52-44-96.

* Дубленку муж. (натур., коричневая, удлиненная, теплая, р-р 52-54). Тел.: 52-44-96.

* Детские вещи (в хор. сост.): шубу на девочку 6-7 лет (натур., черная), за 600 руб., шубу на ребенка 4-5 лет (натур., серая, с капюшоном), за 300 руб., сапоги зимние (натур. кожа, мех, р-р 33), за 200 руб., туфли лакированные (белые, р-р 32), за 100 руб. Тел.: 555-832.

* Пуховик и джинсовое пальто (на девочку 11-13 лет), тулуп милицейский, сапоги замшевые (р-р 35-36). Тел.: 59-30-78.

* Дубленку муж. (р-р 48-50, черная, длинная, почти новая). Тел.: 65-04-28.

* Шапку муж. сурковую (имитация, р-р 57), за 500 руб. Тел.: 53-35-68.

* Шапку песцовую "зимушка" (р-р 57-58, новая), за 1200 руб. Тел.: 53-35-68.

* Дубленку муж. ("пилот", р-р 48-50, новая), за 5500 руб. Тел.: 53-35-68.

* Пальто деми (р-р 44, б/у, до колена, стильное, Италия), за 1500 руб. Тел.: 65-22-07 после 20 час.

* Туфли бальные (р-ры 19 и 21), платье бальное. Тел.: 67-13-36.

* Пихору для девочки (подстежка из кролика). Тел.: 65-14-26.

* Шубу мутоновую (в отл. сост.). Обращаться: маг. "Лаванда" в 6 м/р-не. Тел.: 585-421.

* Шапочку мутоновую (на 1-2 года, в хор. сост.). Тел.: 59-35-82 с 20 до 22 час.

* Шубку норковую (новая, цельная, р-р 44-46), недорого. Тел.: 52-87-47.

* Дубленку (на худого мальчика 12-13 лет), недорого. Тел.: 8-9086-430-190.

* Шубу норковую (новая, из кусочков, коричневая, р-р 52), за 16 тыс. руб. Тел.: 55-36-99, 649-303.

* Сапоги зимние (натур. мех и кожа, р-ры 36, 38), недорого. Тел.: 65-14-26.

* Свадебное платье (с накидкой), за 3500 руб. Тел.: 8-9027-647-606.

* Свадебное платье (р-р 44-48, розовое), платье вечернее (р-р 42-44, розовое), брючный костюм (р-р 42-44, красный), недорого. Тел.: 8-9025-695-460.

* Красивое свадебное платье (р-р 44-46, в отл. сост., по бокам шнуровка, плечи открыты), за 2 тыс. руб. + диадема в подарок. Тел.: 51-12-26.

* Красивое свадебное платье (оригинальное, б/у 1 раз, белое с нежными красными цветами, сшито на заказ, р-р 44-46 + нижняя юбка + кольца подъюбочные + перчатки). Тел.: 8-9021-723-931, 52-45-94, Катя.

* Два красивых вечерних платья (б/у, р-р 42-44), юбку (б/у, р-р 44, длинная, с разрезом), недорого. Тел.: 8-9021-727-407.

* Дубленку (до колена, с капюшоном, р-р 44-46), дубленку (р-р 46), берет (голубой, р-р 56), шубу из меха козы (коричневая, р-р 48), всё недорого. Тел.: 55-95-43.

ДОСТАВКА
ДВП ПЛИНТУС 2,75х1,7
ДВП покрытая олифой
ОПТ РОЗНИЦА
т. 57-60-01, 57-78-94

* Шапки-формовки, финки, кепки из сурка, ондатры, нерпы. Тел.: 67-06-62, 8-9501-048-809.

* Дубленку муж. (р-р 48-50, цвет "асфальт"). Обращаться: "шанхайка", 2 эт., каб. 257. Тел.: 54-56-01.

* Шубу каракулевую (новая, черная, трапеция, р-р 52-54), за 18 тыс. руб. Тел.: 51-08-39.

* Пальто жен. зимнее (с воротником из ламы, р-р 54-56), за 3 тыс. руб. Дубленку (р-р 54, натур., серая, Турция, с капюшоном), за 8 тыс. руб. Тел.: 53-95-96, 53-09-99.

* Дубленку жен. (новая, длинная, голубая, р-р 48-50), за 3,5 тыс. руб. Тел.: 614-607.

* Дубленку муж. (новая, р-р 48-50, натур. кожа, выше колена), за 7 тыс. руб. Тел.: 65-06-32.

* Шапки сурковые (формовки). Тел.: 55-02-96.

* Дубленку жен. (б/у 1 сезон, р-р 46-48, темная, ср. длины, мех толстый), за 7500 руб., торг. Тел.: 65-28-86.

Продажа ХОЛОДИЛЬНЫХ ВИТРИН и ПРИЛАВКОВ
Гарантия, кредит
т. 005, 52-33-06
РЕМБЫТТЕХНИКА

* Дубленку муж. (р-р 50-52, в хор. сост.), недорого, или обменяю на женскую, р-р 48. Тел.: 51-13-14.

* Шапку жен. норковую, сарафан для беременной, бандаж дородовый, ванночку детскую (голубая), детские вещи (до года), валенки (р-р 14). Тел.: 67-70-50.

* Шапку жен. норковую, шапку муж. норковую, рукавицы меховые (большие), сапоги жен. зимние (черные), лыжные ботинки (2 пары, р-р 41-42). Тел.: 52-21-39.

* Камуфляж зимний (х/б, р-р 56/4), за 700 руб., берцы летние (р-р 41), за 500 руб. Тел.: 51-55-49.

* Шубу жен. нутриевую (с песцовым капюшоном, серая, пышная, красивая, б/у 1 сезон), за 14 тыс. руб., торг. Тел.: 52-70-54.

* Дубленку муж. (р-р 52, новая, импорт., натур., темная, длинная), недорого. Тел.: 8-9501-161-494.

* Шорты (рекламируемые в телемагазине "Силуэт-Слим", цвет черный, р-р 48). Тел.: 53-52-50 после 17 час.

* Дубленку муж. (натур., р-р 50-52), кимоно (на 7-10 лет), пояса желтый, зеленый; лапу, перчатки для спарринговов. Тел.: 67-60-40.

* Шубу нутриевую (р-р 46-48, цвет темный, немного б/у, красивая), недорого. Тел.: 55-19-89.

* Унты меховые (овчина, р-р 41), валенки на резиновой основе (р-р 47). Тел.: 51-91-69.

* Шаль (новая), за 500 руб. Тел.: 65-16-10.

* Шапку-ушанку (р-р 56), недорого. Тел.: 53-86-80 после 20 час., 8-9027-602-785.

Чтобы праздник удался, нужен классный тамада
т. 53-28-99, 56-02-11 Аквамарин

* Пуховик жен. (бордовый, р-р 46-48, с капюшоном, б/у 1 сезон, в отл. сост.), за 1 тыс. руб. Тел.: 54-80-68.

* Шапку муж. норковую (в хор. сост.), за 1,5 тыс. руб. Тел.: 56-32-50.

* Шапку норковую ("зайка", коричневая, б/у 1 сезон, в отл. сост.), за 2 тыс. руб. Тел.: 8-9086-551-059.

* Две кожаные куртки (б/у, для перешива, зеленая и черная). Тел.: 51-72-90.

* Куртку муж. кожаную зимнюю (в хор. сост., р-р 48-50, черная, натур. овчина, подстежка, воротник и капюшон отстегиваются, на поясе). Тел.: 51-72-90.

* Пальто кожаное (эксклюзив, Турция, новое, цвет перламутровый лимон, пояс, стразы, французский фасон, средней длины, р-р 46), за 8,5 тыс. руб., торг. Тел.: 54-26-14.

* Сарафан кожаный (укороченный, Турция, черный, молнии, пояс съемный, красивый), за 2 тыс. руб., костюм (жилет + юбка, под крокодиловую кожу, коричневый, р-р 48), за 700 руб. Тел.: 54-26-14.

* Шубу норковую (новая, цельная, р-р 54-56/168-170). Тел.: 52-87-47.

** Свадебное платье (р-р 44-48, белое, корсет, 3 юбки, кольца, перчатки), за 2 тыс. руб., торг. Тел.: 67-35-36.

НП "Доступное жилье"
Все виды кредитования
Кредитование покупки жилья – под 5-6% годовых
Покупка, продажа, приватизация
Вклады от населения:
• пенсионный – 30% для уважаемых пенсионеров
• процентный – 25% – это выгодно
• детский – от 30 до 32% – хороший подарок на совершеннолетие
Краткосрочные займы – под 4% в месяц
Ремонтно-строительные и отделочные работы
Адрес: 29 мр-н, Учебный центр АНХК (МОРУЦ), корпус "Б", 3 этаж, офис 318.
Тел.: 56-98-87
Объявляется набор на обучение риелторов. Св-во государственного образца
Мы пришли после других для того, чтобы быть лучше них!

* Срочно! Полушубок каракулевый (р-р 46-48, черный), шубу искусств. (рыжая, длинная, р-р 44), шляпу норковую (р-р 57, "орех"), дубленку (натур., "канзас", р-р 44-46). Тел.: 52-48-65.

* Пальто жен. зимнее (для пожилого возраста, р-р 54-56, серое, Белоруссия, воротник – серый песец), за 4500 руб. Тел.: 59-35-26.

* Пуховик жен. зимний (б/у, р-р 46), за 150 руб. Тел.: 56-23-42.

* Шубу норковую (голубая, длинная, цельная, б/у 1 год). Тел.: 52-91-34, 56-27-85.

* Дубленку жен. (новая, натур., коричневая, красивая, р-р 54-56/150-160), за 11500 руб., шубу жен. мутоновую (бежево-коричневая, р-р 48-50), за 3 тыс. руб. Тел.: 531-707.

* Унты муж. (новые, черные, овчина, мутон, цигейка, легкие, р-ры с 40 по 46), за 2500 руб., пуховик муж. (длинный, р-р 46-48), за 1 тыс. руб. Тел.: 531-707.

* Рабочий костюм для сварщика (брезент, замша), валенки (серые, р-р 30). Усилитель для телевизора, кормушки для рыб, фильтры для аквариума. Тел.: 56-76-40.

* Спецодежду, костюм со светоотражающими катафотами, за 250 руб., телогрейки, за 200 руб. Тел.: 615-137, 534-052.

* Шубу норковую (в хор. сост., длинная, цельная, цвет "орех", р-р 46-48/170). Тел.: 55-96-12 вечером.

* Дубленки жен. (р-р 46-48): новая, за 1500 руб., и б/у, за 500 руб. Тел.: 8-9086-432-797.

* Плащ-пуховик муж. (натур. пух, р-р 48-50, в хор. сост.). Тел.: 51-72-90.

* Пиджак муж. (черный, в тонкую белую полоску, р-р 50). Тел.: 51-72-90.

* Шапку-ушанку муж. из рыси (новая, р-р 56). Тел.: 56-86-93.

* Шубу мутоновую (средней длины, коричневая, "колокольчик", р-р 46-48, в отл. сост.), за 7 тыс. руб. Тел.: 55-09-01.

** Очень красивое свадебное платье (р-р 46-48, на корсете, длинный рукав, кружева, стразы, блестки). Тел.: 8-9025-124-721.

** Свадебное платье (р-р 42-44, Москва), за 3 тыс. руб., торг. Тел.: 54-16-72.

** Конверт-трансформер для новорожденной девочки, за 800 руб., торг. Тел.: 52-11-67.

Волховец Байкал
ДВЕРИ межкомнатные и входные
* Широкий ассортимент
* Приемлемые цены
* Скидки * Кредит до 2 лет
* Опт, розница
* Имеется мастер по установке
* Фурнитура (замки, ручки, навесы)
* Подбор и вырезка стекла на месте
База "Сатурн", Стройцентр, пав. 3А, т. 57-87-31, 57-81-88 (добав. 335), тел./факс: 67-20-41, т. 8-908-648-32-46

* Носки детские шерстяные (самовязка), за 30 руб. Тел.: 51-83-55.

* Шубу мутоновую (коричневая, р-р 44-48, б/у 1 сезон), за 11 тыс. руб. Тел.: 8-9025-149-511.

* Горжетку из чернобурки (б/у, средней длины, в хор. сост.), тулуп (крытый, из натур. овчины, р-р 54,

СТРОНГ МОЙ ДОМ - МОЯ КРЕПОСТЬ
ДВЕРИ
МЕЖКОМНАТНЫЕ СТАЛЬНЫЕ
шпонированные ламинированные деревянные
импортные отечественные
КРЕДИТ
Адрес: 17 мр-н, "Деловой центр" ("Трапеза"), 2 этаж, т. 55-54-61, 51-53-27

* Шубу нутриевую ("серебро", длинная, трапеция, с капюшоном, новая, р-р 56-58/170), дубленку ("канзас", длинная, с капюшоном, р-р 56), шубу (стриженый кролик, черная, р-р 56/160). Тел.: 67-80-59 после 21 час.

* Сапоги: болотники, кирзовые; телогрейки, костюмы (т/з), плащи, комбинезоны. Тел.: 8-9025-695-978, 553-611.

* Пиджак жен. (новый, р-р 54-56), кимоно (р-р 44-46), перчатки спарринговые. Тел.: 67-18-63, Даша.

* Полушубок муж. (р-р 52, новый, натур. мех), за 1300 руб. Тел.: 56-19-85.

* Дубленку жен. (в хор. сост., р-р 48, коричневая), за 2 тыс. руб. Тел.: 56-19-85.

* Шубу нутриевую (свингер, коричневая, р-р 44-46), недорого. Тел.: 65-12-62.

новый), ботинки детские (высокие, на шнурках, р-р 14, Россия, черные, б/у), недорого. Тел.: 67-62-97.

* Шубу нутриевую (новая, черная, модный покрой, р-р 58-60/170), за 12,5 тыс. руб. Тел.: 67-97-38.

* Полушубок овчинный (крытый, р-р 48-50, верх – плащевка, новый), за 1,5 тыс. руб. Тел.: 67-97-38.

* Пальто жен. (молодежное, синее, с синим песцовым воротником, р-р 44-48), недорого. Тел.: 51-38-38, Марина.

* Дубленку жен. (коричневая, р-р 44-48, молодежная), недорого. Тел.: 51-38-38, Марина.

* Хорошие вещи на девушку (р-р 44-46, б/у и новые): костюмы, пиджаки, кофты, джинсы, шарф, босоножки (р-р 37), туфли, топики и др., от 50 руб. Тел.: 54-26-14.

** Сапоги жен. (натур. кожа и мех, р-р 40). Тел.: 67-79-29.

** Дубленку (Турция, "канзас", с капюшоном, р-р 48), кофту жен. (ангора, на подкладе, длинная, р-р 48), юбку (спандекс, р-р 46), платье вечернее (новое, красивое, Япония, р-р 46). Тел.: 67-79-29.

** Полушубок овчинный (дубленый, р-р 54, новый). Тел.: 65-30-47.

** Офицерский полушубок (р-р 50), валенки (новые, р-р 29), за 170 руб., телогрейку (новая, р-р 50), за 150 руб. Тел.: 55-73-76.

** Свитер муж. (новый, двойная вязка, 100% шерсть). Тел.: 52-65-79.

** Сапоги муж. зимние (р-р 42, утепленные, натур. кожа). Тел.: 52-65-79.

** Сапоги жен. зимние (натур. кожа, длинные, черные). Тел.: 52-65-79.

** Сапоги жен. зимние (р-р 36, длинная голяшка, без замка). Тел.: 52-65-79.

** Шубу (искусств., пятнистая, р-р 46, с ремнем). Тел.: 52-65-79.

** Сапоги жен. зимние (новые, р-р 36). Тел.: 54-90-68.

** Распашонки, чепчики, костюмчики (новые и б/у, в хор. сост.). Тел.: 54-10-01.

** Тулуп муж. овчинный (коричневый, р-р 48-50), недорого. Тел.: 54-10-01.

** Сапоги детские (р-р 17, цвет бордовый, натур. мех и кожа), за 350 руб. Тел.:55-51-53.

Цех металлоизделий изготавливает
• контейнеры для мусора,
• металлические ограждения,
• двери различной отделки,
а также • оконные ограждения – десять видов рисунка
Форма оплаты любая
Тел. в Ангарске: 67-77-39, в Иркутске: (8395) 729-541, 555-229

** Куртку кожаную для девочки (на подстежке, на воротнике и манжетах мех, р-р 46, цвет бирюзовый), платье для выпускного бала (р-р 46, цвет "спелая черешня", на каркасе), за 2100 руб. Тел.: 55-51-53.

** Комбинезон деми (розовый, на 1,5-2 года), шубу (искусств., серая, р-р 40-42), сандалии (р-ры 11,5 и 12), ботинки деми (коричневые, р-р 15), валенки (серые, р-р 14), все недорого. Тел.: 54-46-77.

** Шубу мутоновую (классика, длинная, р-р 46-48), за 10 тыс. руб. Тел.: 65-43-42.

** Шубу норковую (новая, совр. расцветка, р-р 48-50). Тел.: 67-42-68, 67-86-41.

ООО "СМП "Инженерные системы"
выполняет работы различной сложности по монтажу и ремонту:
- технологических трубопроводов
- металлоконструкций,
- систем отопления, водоснабжения и канализации
Тел. 52-21-99; 52-97-76

ТЦ ЛАВИНА приглашает 23 февраля на розыгрыш
"Лавина призов"
Участвуют чеки на сумму свыше 1000 р. за период с 15 января по 23 февраля
Главный приз - DVD!
"Лавина" завалит вас призами!
Розыгрыши проводятся ежемесячно! т. 54-13-28
Теперь у нас можно приобрести готовые салаты и вторые блюда!

** Сапоги жен. зимние (натур. кожа, р-р 40). Тел.: 53-70-53.

** Детские вещи на девочку (в отл. сост.). Книги, пластинки, игрушки, пазлы. Тел.:51-48-18.

** Воротник из чернобурки (большой), за 800 руб. Тел.: 61-21-32.

** Шапки сурковые, недорого. Тел.: 8-9086-554-127.

** Пальто зимнее (с капюшоном, р-р 46). Тел.: 51-05-88.

** Дубленку (искусств., длинная, б/у, стильный оригинальный молодежный покрой), за 2500 руб. Тел.: 55-49-33.

** Комбинезон зимний (штаны + куртка, на 3-4 года); комбинезон деми (куртка + штаны, на 2-3 года); куртку деми (на 2-3 года), вещи в хор. сост. Тел.: 55-51-53.

** Дубленку жен. (натур., до колена, р-р 44-46), за 3 тыс. руб.; берет норковый ("патиссон", р-р 55), за 1 тыс. руб.;

КАФЕ "ЮЛИЯ"
свежая выпечка
В большом ассортименте
Пирожные заварные, слоеные, песочные
Обеды и ужины на дом с в офис
Проводим свадьбы, банкеты
В дни скорби поможем организовать поминальный обед
т. 67-88-87

** Шубу (искусств., черная, р-р 52), пальто зимнее (р-р 52, с песцовым воротником), полусапожки зимние (р-р 38). Тел.: 53-79-05.

** Дубленку жен. (новая, короткая, цвет сиреневый, деми), недорого. Тел.: 67-07-18.

** Шубу из меха собаки (в хор. сост., р-р 50-52), за 500 руб. Тел.: 51-68-35.

** Одежду муж.: унты меховые (р-р 42), кирзовые сапоги (р-р 43), валенки (р-р 30, черные), куртки ватные. Тел.: 673-673.

** Шубу на девочку 6-7 лет (черная), за 300 руб. Тел.: 65-01-79.

** Дубленку жен. (пропитка, коричневая, р-р 46-48), за 500 руб. Тел.: 65-01-79.

** Куртку зимнюю (новая, черная, воротник из голубой норки, кожаные вставки, подклад из кролика, р-р 52-54), за 5 тыс. руб., торг. Тел.: 55-33-71 после 19 час., 8-9021-724-987, 8-9086-504-787.

шапка песцовую "зимушка" (р-р 56), за 700 руб. Тел.: 51-09-29.

** Шубу норковую (новая). Тел.: 8-9021-742-802.

** Шубу каракулевую (новая). Тел.: 67-26-50.

** Шубу из меха козы (черная, можно для реставрации). Тел.: 53-15-95.

** Пальто кожаное деми (в отл. сост., подстежка – овчина, горжетка и манжеты – песец, цвет серый, Италия), недорого. Тел.: 67-51-73.

** Детскую мутоновую шубу (от 3 до 6 лет). Тел.: 56-21-83.

** Дубленку жен. (натур., "канзас"). Тел.: 56-21-83.

** Дубленку жен. (натур., р-р 48-50, в отл. сост.), недорого. Тел.: 51-25-48.

** Пальто жен. зимнее (р-р 48, воротник песец, новое), за 3500 руб. Тел.: 67-07-60.

** Шубу нутриевую (р-р 54-56, б/у 1 сезон), за 8 тыс. руб., торг. Тел.: 8-9501-152-305.

** Шубу (искусств., новая, р-р 56-58). Тел.: 53-13-97.

** Шубу муж. (р-р 52, цигейка, б/у), шуба жен. мутоновую (р-р 52), шуба жен. каракулевую (р-р 54). Тел.: 55-59-65.

** Пуховик муж. (р-р 58-60), за 2 тыс. руб. Тел.: 51-86-43.

** Шубу жен. нутриевую (р-р 46-48/170, длинная, красивая, коричневая). Тел.: 59-37-67.

** Унты (р-р 42, новые), недорого. Тел.: 54-32-03.

** Дубленку (Турция, "канзас", с капюшоном, р-р 48), кофту (ангора, на подкладе, р-р 48), платье вечернее (новое, Япония), сапоги (натур. мех, р-р 40). Тел.: 67-79-29.

** Пихору (новая, цвет красный, р-р 48), за 4 тыс. руб. Тел.: 51-62-52.

** Жен. одежду отдам даром. Тел.: 8-9086-422-402.

** Дубленку жен. (с капюшоном, до колена, коричневая, р-р 44-46, б/у 1 сезон, в отл. сост.), недорого. Тел.: 53-75-94.

** Костюм брючный (красный, красивый, р-р 48), брюки (черные, р-р 46). Тел.: 67-79-29.

** Берет норковый (темно-коричневый), шапку дубленую, дешево. Тел.: 67-79-29.

** Тулуп. Тел.: 52-29-93, спросить Виталия.

** Пихору жен. (б/у, р-р 50, с капюшоном, цвет голубой). Тел.: 65-80-55.

** Дубленку муж. (Турция, цвет песочный, р-р 48-50), или меняю на сотовый телефон. Тел.: 54-95-11.

** Пальто жен. зимнее (новое, р-р 52-54, драп с ламой, воротник – черный крашеный песец, двойной синтепон, Австрия). Тел.: 54-08-63.

** Дубленку жен. (натур., коричневая, р-р 48-50). Тел.: 59-31-32.

** Шубу норковую (из кусочков, необычный фасон, р-р 48-50). Тел.: 55-95-66.

** Спец. туфли для бальных спортивных танцев (для мальчика, р-р 36), за 600 руб., торг. Тел.: 61-56-07, 67-80-53.

** Полушубок из рыси. Тел.: 67-26-50.

** Срочно! Камусы муж. (р-р 45) и охотничьи ичиги (р-р 44). Тел.: 56-21-09, 8-9027-602-949.

** Шубу кроличью (цвет бежевый, до колена, круглый песцовый воротник, кожаные накладные карманы и пояс, новая), за 9500 руб. Тел.: 59-38-14.

** Шубу каракулевую (черная, р-р 54-56), за 1500 руб. Тел.: 53-32-54.

** Горжетку из чернобурки (новая), пуховик жен. (бордовый, р-р 42-44, б/у 1 сезон), недорого, берет жен. норковый (коричневый, с помпонами, р-р 58), недорого. Тел.: 53-65-95.

ПРОДАМ ДРУГОЕ

* Сотовый телефон, за 700 руб.; ф/аппарат, за 100 руб.; радиотелефон, за 700 руб.; в/магнитофон, за 750 руб.; муз. центр, за 650 руб.; фен, за 170 руб.; дрель, за 400 руб.; стир. машинку, за 450 руб.; DVD-диски, по 50 руб.; кух. комбайн, за 150 руб.; миксер, за 400 руб.; ТВ, за 2500 руб.; DVD, за 1000 руб. Тел.: 61-01-38.

* Сотовый телефон "Алкател 535" (цветной, полифония, Интернет, GPRS, зарядное), за 1800 руб. Тел.: 8-908-5-491-969.

* Сотовый телефон "Самсунг Е630" (слайдер, цветной, полифония, фотокамера, 18 Мб, памяти, Интернет, GPRS, зарядное, докум.), за 4500 руб. Тел.: 8-908-5-491-969.

* Сотовый телефон "Самсунг Х620" (цветной, полифония, фотокамера, FM-радио, GPRS, Интернет, зарядное, докум.), за 3800 руб. Тел.: 8-908-5-491-969.

* Сотовый телефон "Нокиа 6230" (цетной, полифония, MP-3, ф/видеокамера, черный, FM-радио, Интернет, GPRS, флэш-карта 32 Мб, наушники, зарядное, докум.), за 6000 руб. Тел.: 64-22-29.

* Сотовый телефон "Моторола С380" (цветной, полифония, MP-3, Интернет, зарядное, докум.), за 2100 руб. Тел.: 8-908-5-491-969.

* Сотовый телефон "Сименс М65" (ф/видеокамера, докум.), за 4200 руб., торг. Тел.: 8-908-6-517-368.

* Сотовый телефон "Панасоник GD-90" (докум., зарядное, не подключен, в хор. сост.), за 800 руб. Тел.: 55-66-50.

* Сотовый телефон "Сони Эриксон К700i" (гарантия, в отл. сост., чехол, FM, MP-3, цветной, ИК-порт, Интернет, ф/видеокамера, память 32 Мб), за 5800 руб., торг. Тел.: 8-902-1-725-810.

* Сотовый телефон "Самсунг Е730+" (камера, MP3, MPEG4), за 8500 руб. Тел.: 8-902-7-602-061.

* Сотовый телефон "Самсунг SGH-E730" (новый, докум., полный комплект, кож. чехол), за 8400 руб. Тел.: 56-15-44, после 18 час.

* Сотовый телефон "Моторола V220" (б/у, гарантия до июля). Тел.: 56-72-25, 51-38-38.

* Сотовый телефон "Моторола Т190" (б/у, чехол, зарядное новое, без докум.), за 1100 руб. Тел.: 51-99-45, после 19 час., Руслан.

* Сотовый телефон "Сименс А50" (новый, голубая подсветка, Интернет, WAP, СМС, зарядное, докум., без подкл.), за 1200 руб. Тел.: 64-22-29.

* Сотовый телефон "Моторола V180" (новый, раскладушка, 2 дисплея, цветной, полифония, MP-3, Интернет, GPRS, MMC, зарядное, докум., без подключения), за 2600 руб. Тел.: 64-22-29.

* Сотовый телефон "Сименс С45" (новый, голубая подсветка, Интернет, WAP, СМС, зарядное, докум., без подключения), за 1200 руб. Тел.: 64-22-29.

* Сотовый телефон "Самсунг Е730+" (новый, раскладушка, 2 цветных дисплея, полифония, MP-3, MP-4, ф/видеокамера, блютуз, GPRS , Интернет, MMC, память 64 Мб, место под флэш-карту, зарядное, докум.), за 6500 руб. Тел.: 8-908-5-491-969.

* Сотовый телефон "Сони Эриксон К750" (новый, цветной, полифония, MP-3, MP-4, ф/видеокамера, флэш-карта 128 Мб, GPRS, Интернет, MMC, зарядное, докум.), за 7500 руб. Тел.: 8-908-5-491-969.

* Сотовый телефон "Нокиа 2600" (цветной, полифония, в отл. сост.), за 2000 руб. Тел.: 52-61-70.

* Сотовый телефон "Моторола С380" (докум., зарядное, GPRS, MMC), за 2200 руб. Тел.: 53-79-57, вечером, Олег.

* Сотовый телефон "Пантек G700" (раскладушка, цветной, полифония, зарядное, Интернет, в хор. сост.), за 2500 руб., торг. Тел.: 51-02-75, 8-908-6-508-708, Катя.

* Сотовый телефон "Самсунг D410" (б/у, ф/видеокамера, зарядное, 2 аккумулятора, наушники), за 7500 руб., торг. Тел.: 8-902-5-762-722.

* Сотовый телефон "Сименс МС60" (новый, цветной, полифония, Интернет, СМС, ММС, игры, документы, зарядное, гарантия), за 2400 руб. Тел.: 64-97-35.

* Сотовый телефон "Моторола 3788" (зарядное), за 800 руб. Тел. поср.: 8-904-6-576-400.

* Сотовый телефон "Сименс А50" (голубая подсветка, WAP, Интернет), за 1000 руб. Тел.: 8-950-1-055-516, Катя.

* Сотовый телефон "LG-F2400" (докум., новый, гарантия, б/у 1 мес., раскладушка, стильный, черный, компактный, ф/камера, USB-кабель, 2 цветных дисплея, 40-голосный и др.), за 6000 руб. Тел.: 67-18-15, Сергей, Настя.

* Сотовый телефон "LG 7100" (раскладушка, 2 цветных поворотных дисплея, ф/камера, полифония, датакабель), за 7500 руб. Тел.: 67-86-74, 8-902-7-685-615.

* Сотовый телефон "Нокиа 6101" (раскладушка, диктофон, MP-3, радио, ф/видеокамера, гарантия), за 7500 руб. Тел.: 8-908-6-506-844.

* Сотовые телефоны (новые, гарантия): "Нокиа 6260" (смартфон), за 10 тыс. руб., "Нокиа 6230", за 10 тыс. руб., торг. Тел.: 52-86-80, после 18 час.

* Сотовый телефон "Сименс С62" (в идеальном сост., гарантия), за 2200 руб., торг. Тел.: 8-902-5-675-690.

* Сотовые телефоны (GSM, б/у, не подключены, есть цветные): "Нокиа", "Моторола", "Алкател 511", "Сименс", "Сагем", "Эриксон Т68". Цена от 800 руб. Тел.: 53-28-40.

* Сотовый телефон "Сони Эриксон Е600i" (новый, гарантия, докум., цветной, камера, GPRS, MC, СМС, ИК-порт, гарнитура, чехол). Тел.: 56-15-44.

** Сотовый телефон "Сименс А-57" (Интернет, полифония), за 1500 руб., торг. Тел.: 8-902-7-600-276, 8-908-6-55-88-03.

** Сотовый телефон "Нокиа 7260" (гарантия, документы, б/у 2 месяца), за 5500 руб. Тел.: 8-902-5-112-752, Максим.

** Сотовый телефон "Сименс А60" (цветной, полифония, Интернет, СМС, документы, зарядное), за 1000 руб. Тел.: 8-914-8-843-224.

** Сотовый телефон "Самсунг Е-850" (в отл.сост., гарантия, слайдер). Тел.: 67-42-72, Кристина.

** Сотовый телефон "Нокиа 2100", за 1500 руб. Тел.: 55-47-09.

** Сотовый телефон "Сименс А70" (новый), за 1000 руб. Тел. 8-902-5-19-43-42.

** Сотовый телефон "Сони Эриксон К700i" (документы, зарядник, ф/видеокамера, 40-голосный, MP3, радио, наушники, Интернет, СМС, эл. почта). Тел.: 55-46-94.

** Сотовый телефон "Нокиа 6230" (чехол, зарядное, докум., все функции); в/м "LG" (в хор. сост.). Тел.: 51-41-14, Владислав.

** Сотовый телефон "Самсунг Е-600". Или меняю на Е-710 или Е-720 с доплатой. Тел.: 51-32-78.

** Сотовый телефон "LG" (б/у, раскладушка), за 3000 руб. Тел.: 8-902-5-761-955.

** Сотовый телефон "Панасоник", за 800 руб. Тел.: 8-904-65-32-720.

** Сотовый телефон "Самсунг Х-640" (WAP, полифония, фотокамера, новый, гарантия), за 4500 руб. Тел.: 59-24-19, 67-77-02, Сергей.

** Сотовый телефон "Пантейч Джи Би 100" (расклад., цветной, полифония, б/у), за 2500 руб. Тел.: 54-94-32, 8-908-6-503-821.

** Сотовый телефон "Сименс А-62" (гарантия, новый чехол), за 1800 руб. Тел.: 56-52-00.

** Сотовый телефон "Сименс А-52" (отл. сост., все в комплекте). Тел.: 51-36-66.

** Сотовый телефон "Сони Эриксон Е-700" (радио, ИК-порт, МП-3, видеокамера, встроенная флэш-карта, 64Мб), за 11 тыс. руб. Тел.: 8-908-6-434-815.

** Сотовый телефон "Самсунг Е330" (раскладушка, 2 дисплея, фотокамера, б/у 3 мес.), за 4300 руб. Тел.: 8-908-6-434-815.

** Сотовый телефон "LG" С3400 (Интернет, ДК-кабель, диск, MP3-плеер, закачанные мелодии и рисунки). Тел.: 67-91-28.

** Сотовый телефон "Алкател 557" (ф/видео, полифония, документы, в отл. сост.), за 2500 руб. Тел.: 8-902-5-194-342.

** Сотовый телефон "LG 5600" (камера, ф/видео, полифония, цветной, документы, новый), за 2500 руб. Тел.: 8-902-5-194-342.

** Сотовый телефон "Нокиа 7260" (цветной, полифония, ф/видеокамера, GPRS, документы, зарядное, чехол), за 5000 руб. Тел.: 8-908-6-484-813, 8-908-6-484-812.

** Сотовый телефон "Сони Эриксон Т-610" (цветной, GPRS, фотокамера, 2 сменные панели, зарядное), за 2800 руб. Тел.: 8-908-6-484-812, 8-908-6-484-813.

** Сотовый телефон "Сименс А-50" (новый, голубая подсв., Интернет, СМС, документы, зарядное), за 1200 руб. Тел.: 64-97-35.

** Сотовый телефон "Сименс S-55" (новый, цв.дисплей, полифония, инфракр.порт, диктофон, громкая связь, Интернет, GPRS, игры, документы, зарядное), за 2400 руб. Тел.: 64-97-35.

** Сотовый телефон "Сименс А-60" (цветной, полифония, WAP, GPRS, зарядное, в отл. сост.), за 2200 руб. Тел.: 65-74-52.

Желаете заработать?
Качественная косметическая продукция компании AVON
Приглашаем к сотрудничеству
Регистрация и консультации бесплатно!
Техникум легкой промышленности, каб. 140
т. 67-04-21
8-902-5-195-257, Наталья

ПРЕДПРИЯТИЮ ТРЕБУЮТСЯ
• Евроотделочники
• Электрогазосварщик
• Прорабы • Мастера
• Начальник коммерческого отдела
т. 52-89-15

Косметическая компания AVON набирает представителей
Регистрация бесплатно!
Адрес: 18 мр-н, д. 1, офис 10,
т. 8-908-65-575-45, 65-34-74

СТРАХОВАЯ КОМПАНИЯ КОЛЫМСКАЯ
в связи с расширением услуг объявляет набор
СТРАХОВЫХ АГЕНТОВ
Возможен соцпакет. Требования: ответственность, коммуникабельность, возраст старше 30 лет.
Адрес: 82 кв-л, д. 5, тел.: 52-99-24

Косметическая компания AVON набирает представителей
Регистрация бесплатно
т. 527-567
8-9086-553-064

Организации требуется
МАРКЕТОЛОГ
(в/о, экономика, аналитика, командировки)
т. 8-902-566-92-49

ООО "СМП "Инженерные системы"
Для производства проектных работ приглашает к сотрудничеству инженеров-проектировщиков по специальностям:
ПГС, ВК, ТВ, ЭЛ
Прием на работу по результатам собеседования на конкурсной основе.
Соцпакет
Тел. 52-21-99; 52-97-76

Бесплатный набор представителей в компанию AVON
т. 53-58-64, 89027690765
Заказ косметики по каталогам

В новый торговый зал "Альфа Маэстро" требуются
* Менеджер по оформлению продаж (жен., в/о, 20-35 лет, ПК, мат.отв., быстрота, аккуратность, з/п 8000 р.)
* Технический специалист (муж., в/о, 20-25 лет, хор. зн. ПК, мат.отв., аккуратность, з/п 8000 р.)
* Менеджер по продажам (муж./жен., в/о, 20-35 лет, знание и интерес к ПК, з/п от 12000 р.)
* Бухгалтер (жен., в/о, 21-30 лет, хор. зн. ПК, 1:С Т+С, аккуратность, внимательность, з/п от 6000 р.
т. 614-740, 514-514

Организации требуется
ПРОГРАММИСТ
НА ПОСТОЯННУЮ РАБОТУ, В/О, СОПРОВОЖДЕНИЕ 1С
т. 8-902-566-92-49

Военный комиссариат г. Ангарска производит набор кандидатов на военную службу по контракту в воинские части Сибирского военного округа (Кяхта, Улан-Удэ, Юрга), 42-ю мотострелковую дивизию Чеченской Республики, 201-ю мотострелковую дивизию Республики Таджикистан, воинские части Военно-Морского Флота, в ВДВ (Псков, Ульяновск, Иваново), а также для обучения в школах прапорщиков и на курсах младших лейтенантов.
Заключившие контракт получают денежное довольствие от 8 тысяч рублей, обеспечиваются жильем, пользуются льготами в соответствии с действующим законодательством.
За справками обращаться в военный комиссариат г. Ангарска, каб. 26, тел.: 55-69-19.

Оптовой фирме требуется
МЕНЕДЖЕР
(женщина, опыт работы, до 40 лет, без в/п)
т. 8-902-566-92-49

Строительной организации ТРЕБУЕТСЯ
ЗАМ. ГЛАВНОГО БУХГАЛТЕРА
(опыт работы, знание бухг. программ)
т. 52-61-15, 52-67-49

Компании "Бизнес-партнер"
ТРЕБУЮТСЯ СОТРУДНИКИ В ОТДЕЛ ПРОДАЖ
т. 640-140, 592-600

Предприятие набирает ТОРГОВЫХ ПРЕДСТАВИТЕЛЕЙ с личным а/транспортом (желательно термобудка)
Обращаться: ул. Чайковского, 2а, фирма "Крайс", тел.: 53-51-18

Косметическая компания AVON набирает представителей
Регистрация бесплатно
86 кв-л, т. 53-65-92, 615-217, 8-904-65-71-803, Светлана

Торговому предприятию
ТРЕБУЮТСЯ СОТРУДНИКИ
НА РАЗЛИЧНЫЕ ВАКАНСИИ
З/п 1500-2000 руб. в неделю
т. 57-89-21

ЕВРОРЕМОНТ
СТРОИТЕЛЬСТВО
ПЕРЕПЛАНИРОВКА
САНТЕХНИКА
(возможен кредит)
ООО "Агата"
т. 89086519995
Требуются отделочники, штукатуры, маляры, разнорабочие

ИЗГОТОВИМ И УСТАНОВИМ ПОДОКОННИК ИЗ МРАМОРА
любых расцветок, разных размеров
Тел./факс: 57-35-54, 57-56-48

"АрникаПромСервис"
КИСЛОРОД
100 руб. за 1 баллон
В любом количестве!
т. 54-63-02

Сдаем в аренду складские помещения
т. 586-963, 57-47-24

Семена
Новое поступление
Большой ассортимент
ТД "Щелкунчик", пав. 4

ПРОДАМ действующее КАФЕ
т. 8-908-655-56-61

АНГАРСКИЙ ФИЛИАЛ
Иркутского гуманитарно-технического колледжа *Государственная лицензия № А 934254 от 4 июня 2003 г.*

ОБЪЯВЛЯЕТ НАБОР СТУДЕНТОВ по специальностям:

- Экономика, бухгалтерский учет и контроль
- Менеджмент
- Маркетинг
- Право и организация соц. обеспечения
- Автоматизированные системы обработки информации и управления
- Программное обеспечение ВТ и автоматизированных систем
- Вычислительные машины, комплексы, системы и сети
- Техническое обслуживание и ремонт автотранспорта

Обучение очное и очно-заочное. Срок обучения: на базе 9 кл. – 2 года 10 мес. (курс ускоренного обучения – 10-11 кл. за один год); на базе 11 кл. – 1 год 10 мес. Вступительные испытания проводятся в форме тестирования и собеседования

Приятные цены, гибкие скидки, помесячная оплата и прочие льготы

Ангарск, здание ДОСААФ, 2 эт., каб. 25а, т. 56-97-82
Усолье-Сибирское, ул. Интернациональная, 85А (р-н военкомата) Иркутск, ул. Байкальская, 271

СОВРЕМЕННАЯ ГУМАНИТАРНАЯ АКАДЕМИЯ
Ангарский филиал

Современная гуманитарная академия – крупнейшее негосударственное образовательное учреждение в России и СНГ, основанное в Москве в 1992 году

Высокие технологии – высшее качество образования

Ускоренное обучение – 3,5 года Заочное – 5 лет
Второе высшее образование – 3,5 года
Прием в аспирантуру по 15 специальностям

- **Юриспруденция**
- **Экономика**
- **Менеджмент**
- **Психология**
- **Информатика и вычислительная техника**

Выпускник получает Московский диплом государственного образца и именной сертификат специальной комиссии Великобритании по признанию зарубежного образования (NARIC). Отсрочка от службы в армии (для очников)

- Собственный телепорт и каналы спутникового телевидения
- Коллективные тренинги в виде дискуссий и ролевых игр
- Оригинальные обучающие компьютерные программы
- Учебные видеофильмы • Электронная библиотека • Тестирование

Приемная комиссия: 665835, Ангарск, 14 мр-н, д. 1 (здание ДОСААФа), тел.: 56-40-27, 56-41-67

ENGLISH CLASS №1
ШКОЛА АНГЛИЙСКОГО ЯЗЫКА ДЛЯ ДЕТЕЙ И ВЗРОСЛЫХ
ВПЕРВЫЕ В АНГАРСКЕ!!!
РАЗГОВОРНЫЙ КУРС АНГЛИЙСКОГО ЯЗЫКА НА 4 МЕС. ДЛЯ ВЗРОСЛЫХ С ПРЕПОДАВАТЕЛЕМ ИЗ *ЛОНДОНА*.
БАЗОВЫЙ КУРС ГРАММАТИКИ ДЛЯ СТАРШЕКЛАССНИКОВ ЗА 3,5 МЕС., НАЧАЛО ЗАНЯТИЙ 10 ФЕВРАЛЯ.
А ТАКЖЕ ФРАНЦУЗСКИЙ, ИСПАНСКИЙ, ЯПОНСКИЙ, И НЕМЕЦКИЙ
10 м-рн, дом 45/45а пом-е библиотеки т.55·81·87

Denis' School®
международная система школ иностранных языков
www.denisschool.ru

Английский Немецкий
за 6 месяцев вместо трех лет

* Эффективные методики * Специальная цена для учащихся
* Разговорные тренинги * Учебники бесплатно

т. 67-20-39, 56-91-08

ОлеХаус представляет
НОВУЮ ПРОГРАММУ "Будь с нами!"
обучение маникюрных мастеров, работающих по акриловой и гелевой технологиям
СТАНЬ ОБЛАДАТЕЛЕМ ЗОЛОТОЙ И СЕРЕБРЯНОЙ КАРТЫ КОМПАНИИ "ОлеХаус"
Тестирование мастеров, повышение квалификации
Запись по тел.: (8-3952) 200-108, (8-3952) 20-21-20
Тел. в Ангарске: 56-40-05
Тестируйся и будь с нами!

Бизнес-центр "Менеджер"
при Ангарском механико-технологическом техникуме легкой промышленности
объявляет набор на курсы по специальностям:
* **бухгалтер**
* **пользователь ПК**
Тел. для справок: 67-17-12

Центр обучения новым технологиям **"ТАУРУС"**
предлагает
* **получить профессию парикмахера, визажиста мастера маникюра, мастера педикюра**
* **овладеть технологиями** моделирования и дизайна ногтей, наращивания волос, ресниц
Лицензия А №054239
т. 50-70-65
Зд. шв. фабрики, оф. 211

** Сотовый телефон "Алкател 835" (раскладушка, полифония, 2 экрана, отл. сост., гарантия). Тел.: 54-07-85, Геннадий.

** Сотовый телефон "Нокиа 6170" (гарантия), за 4000 руб. Тел.: 8-902-7-692-729.

** Сотовый телефон "Моторола-С-350" (докум., гарантия, зарядное, чехол). Тел.: 67-42-89.

** Сотовый телефон "Сименс А-60" (цветной дисплей, полифония, Интернет, отл.сост.), за 2000 руб. Тел.: 65-74-52.

** Сотовые телефоны: "Сименс А35", "Сименс С45", "Сименс С45", "Самсунг С300", "Самсунг Е710", радиотелефон "LG" б/у. Тел.: 51-72-11.

** Сотовый телефон "Панасоник G-51M" (маленький, в отл. сост.), за 1600 руб. Тел.: 54-38-47.

** Сотовый телефон "Сименс А50" (зарядное, документы), за 1200 руб. Тел.: 8-914-8-918-913.

** Сотовый телефон "Филипс 535" (цветной, фотокамера), за 1300 руб. Тел.: 53-67-48.

** Сотовый телефон "Самсунг CGX600" (полифония, цветной), за 3400 руб., торг, "Сименс А-60" (цветной, полифония, зарядное), за 1700 руб. Тел.: 8-904-3-538-121.

** Сотовый телефон "LG" (раскладушка). Тел.: 8-902-57-61-955.

** Сотовый телефон "Пантек J600" (раскладушка, 20 нех экрана, фотокамера, полифония), за 4600 руб. Тел.: 8-902-1-740-884.

** Сотовый телефон "Моторола V635" (раскладушка, есть все). Тел.: 51-99-28.

** Сот. тел. "Алкател 557" (ф/камера, видео, 40-голосный, документы, в отл. сост.), за 3000 руб., торг. Тел.: 8-902-5-194-342.

** Сотовый телефон "Нокиа 3230" (новый, есть все). Тел.: 51-18-47.

** Сотовый телефон "Пантек ПЖ 6100" (новый, раскладушка, фотокамера, два мегапикселя, МР-3-плейер, ФМ радио, флеш память). Тел.: 51-18-47.

** Сотовый телефон "Сони Эриксон Т-38". Тел.: 67-74-28.

** Сотовые телефоны: "Сименс МС-60" (с ф/камерой), "Самсунг Х-460" (раскладушка с 2 дисплеями). Тел.: 8-902-5-791-870.

** Сотовый телефон "Сименс А52" (в отл. сост., все в комплекте), за 1300 руб. Тел.: 51-36-66.

** Сотовый телефон "Моторола Е-365" (фотокамера, цветной, 24-голосный, отл. сост.). Тел.: 55-96-64.

** Сотовый телефон "Моторола С-350" (цветной, GPRS, полифония), недорого. Тел.: 55-96-64.

** Сотовый телефон "LG Т-5100" (серебристый, раскладушка, два цветных поворотных дисплея, фотокамера, видеосъемка 30 минут, голосовой набор, диктофон, ММС), за 6500 руб. Тел.: 8-902-1-729-060.

** Сотовый телефон "Сименс МС-60" (серый, полифония, Интернет, ММС, диктофон, фотокамера, б/у в хор. сост.), за 2500 руб. Тел.: 8-902-1-729-060.

** Сотовый телефон "Сименс А-50" (голубая подсветка, 20 мелодий, SMS, Интернет, новый в упаковке), за 1200 руб. Тел.: 8-904-353-97-35.

** Сотовый телефон "Сименс S-55" (цветной, полифония, MP3, ИК-порт, GPRS, документы, зарядное), за 2800 руб. Тел.: 8-904-3-539-735.

** Сотовый телефон "LG 3000", бордово-серебр., Интернет, СМС, зарядное, за 1800 руб. Тел.: 8-904-659-48-55.

** Сотовый телефон "Моторола V535" (раскладушка, 2 дисплея, цветной, ф/видеокамера, MP3, гарнитура блютуз, ПО, кабель). Тел.: 51-14-10.

** Сотовый телефон "Сименс А-60" (цв. дисплей, полифония, зарядное, документы), 2000 руб. Торг. Тел.: 65-74-52.

** Сим-карту (СМС-фри). Тел.: 8-902-174-12-53.

* Сим-карту "БВК" "Город" (СМС-фри), за 700 руб. Тел.: 8-950-2-271-662.

* Фурнитуру "свободные руки" (наушники и микрофон) к сот. тел. "Алкател-535", -735 и др. моделям, недорого. Тел.: 51-70-80.

* USB-провод для "Нокиа 7600/7610" (с драйвером), за 200 руб. Тел.: 61-89-67, 8-950-1-148-475.

* Зарядное к сот. тел. "LG-L1100" (новое), гелевый чехол, упаковку с гарнитурой и инструкцией, диском, по 150 руб. Тел.: 67-18-15, Сергей, Настя.

** Зарядное устройство "Сименс М50", за 300 руб. Тел.: 51-36-66.

** Аккумулятор к сот. тел. "Мицубиси" Т-200. Тел.: 54-24-77, с 10 до 18 час., Андрей.

** Зарядное устройство к телефону "Сименс М-50", за 300 руб. Тел.: 51-36-66.

* Радиотелефон "Панасоник KX-TG2584S" (новый, функции, как в сот. тел., блокировка параллельной связи, телефон и трубка). Тел. раб.: 67-27-21.

* Радиотелефон дальнего радиуса "Сенао", за 1500 руб. Тел.: 8-902-1-720-733, 8-902-1-720-732.

* Телефонный аппарат (дисковый), за 50 руб.; люстру (3-рожковая, чешское стекло, коричневое), за 300 руб.; определитель номера, новый. Тел. поср.: 56-29-77.

* Многофункциональный телефон "Русь-27" (определитель номера, более 40 функций, 10 будильников, автодозвон и др.); радиотелефон "Панасоник" (до 100 м); видеоглазок. Тел.: 53-28-40.

Организация СДАЕТ в АРЕНДУ ОФИСНЫЕ ПОМЕЩЕНИЯ,
расположенные по адресам:
- 22 мр-н, д. 2 (30,9 м²)
- 6 мр-н, д. 14 (403,3 м²)
- 6а мр-н, д. 47 (37,3 м²)
- 7 мр-н, бывшее зд. Горпроекта (200 м²)
- п. Байкальск, ул. Энергетиков, 25 (242,9 м²)

т. 61-86-76, 61-87-22

** Радиотелефон "Панасоник" (цифр., большой экран, полиф., опред., фиолетовый, немного б/у). За 2000 руб. Тел.: 54-94-32, 8-908-6-503-821.

** Телефонный аппарат за 200 руб. Тел.: 51-34-73.

** Пейджер "Супервайзер", б/у. Тел.: 51-70-25.

** Пейджер "Миллениум". Тел.: 69-88-36.

* Фильм-сканер "Эпсон 1260", немного б/у, за 1500 руб. Тел.: 67-86-74, 8-902-7-685-615.

* ПК Пентиум-4 (1300, 256 Мб, винт 40 Гб, монитор-17), за 12500 руб., торг. Тел.: 67-63-88.

* Ксерокс "Canon" NP1215 A4. Тел.: 8-902-5-112-909.

* ПК Пентиум-4, за 12 тыс. руб. Тел.: 52-84-13.

* ПК Р-4 (2,4 GHz, 512 Мб/80Гб, внешний модем USR и др. навороты). Тел.: 59-47-63.

* Ноутбук Nec 2003 г. (Япония), за 12 тыс. руб. Тел.: 8-902-7-649-240, 8-902-7-601-748.

* ПК Пентиум-4 (1700 МГц, опер. память 256 Мб, винт 40 Гб, видео 64 Мб, СД-РОМ, колонки, клавиат., мышь, монитор-17 "Самсунг"), за 14 тыс. руб. Тел.: 642-229.

* ПК "Вьюсоник" (все есть); в/м "Айва" (нужен небольшой ремонт). Тел.: 56-55-61, вечером.

* ПК Селерон-900 Mhz (128 Мб РАМ, видео 32 Мб, диск 20 Гб, музыка, монитор, принтер), за 11 тыс. руб. Тел.: 67-45-09, Андрей.

* Монитор-17 "Самсунг Синг Мастер" (плоский экран), за 2800 руб. Тел.: 65-05-82, Вика.

* CD-R/RW Beng 52x24x52 (в неисправном сост.), за 500 руб. Тел.: 61-89-67, 8-950-1-148-475.

* Процессор 2,8 г.г. (оригинал); память DDR-400 512 Мб (1 планка). Тел.: 65-30-35.

* Монитор-17 LG Флатрон F700P (плоский, в отл. сост.), за 4000 руб. Тел.: 518-195.

** Системный блок "Пентиум"-4", за 8000 руб. Тел.: 65-15-48.

** Компьютер "Пентиум-2" Селерон 366 (128 ОЗУ, 2 жестких диска 1,7 Гб, 10 Гб, звук, колонки, монитор и USB плюс принтер нерабочий) за 3 тыс.руб. Тел.: 65-83-14.

** Монитор, недорого. Тел.: 53-38-95.

** Материнскую плату Д-845 ПЕ за 1000 руб., процессор Интел-Целерон 1,8 ГГц, за 1000 руб. Тел.: 51-94-55.

** Монитор-17 "LG" (700 В, в отл. сост.). Тел.: 51-92-50.

** ПК Пентиум-4 (Селерон 1,7, ОЗУ 128 Мб, винчестер 40 Гб, видео, радеон 9550 128 мгб, СД-РОМ ТЕАК, ФДД 3,5, клавиатура, мышь), за 6500 руб. Тел.: 8-908-655-76-81.

** Ноутбук Пентиум-3. Тел.: 68-04-86.

** ПК Пентиум-2, -3, -4. Тел.: 508-161, 508-166.

** Пентиум-3 128/40 за 6000 руб. Тел.: 58-77-58.

** ПК Пентиум-1 (монитор, систем.блок, клавиат., мышь, колонки), за 3000 руб. Тел.: 65-83-14.

** Системный блок "Пентиум-4" (полная комплектация), за 8 тыс. руб. Тел.: 65-15-48.

** ИП "Х-Бокс" (2 джойстика, диски), за 9000 руб. Тел.: 67-04-05.

** ИП "Сега Мегадрайв-2", за 200 руб., картриджи по 20-30 руб. Тел.: 65-74-52.

** ИП "Сони-Плэйст.-1" (карта памяти, диски отдельно), за 3000 руб. Тел.: 52-40-74.

** ИП "Сега" (2 джойстика, карта памяти, вибрация, диск МП-3, более 30 дисков), за 5000 руб. Тел.: 8-908-6-505-834.

** Диски "Сони-Плэйстейшн" по 35 руб. (разные, отл. сост.). Тел.: 8-908-548-09-00.

** Диски с эмуляторами игровых автоматов, по 100 руб. Тел.: 51-52-01, Николай.

** Компьютерный диск английского языка (эффект запоминания, произношение от носителя языка). Тел.: 53-03-18.

** ИП "Х-Бокс" (2 джойстика, диски), за 9 т.р. Тел.: 67-04-05.

* Фильмы CD; игры на CD и DVD на ПК, по 20-30 руб. Тел.: 51-17-82.

* ИП "Сега" (новая, с картриджами). Тел.: 51-71-01.

* ИП "Сони Плэйст."; мет. дверь (утепленная, 205х83). Тел.: 65-25-21.

* ИП "Сега Мегадрайв-2" (в хор. сост.). Тел.: 61-86-09.

* Пианино "Красный Октябрь" (в хор. сост.), за 3200 руб. Тел.: 51-70-30.

* Пианино "Иртыш" (б/у, требуется настойка), дешево. Тел. поср.: 56-85-25.

* Пианино "Лирика" (в хор. сост.). Тел.: 53-66-87, 643-613.

* Пианино, дешево. Тел.: 52-28-74, вечером.

* Пианино "Енисей", недорого. Тел.: 52-14-37, после 18 час.

* Пианино "Беларусь", недорого. Тел.: 67-50-64.

* Пианино "Элегия" (в хор. сост.). Тел.: 61-91-61.

** Пианино "Украина". Тел.: 54-54-92.

** Пианино "Ростов-Дон" (черное); магнитофон "Астра"; проигрыватель"Арктур". Тел.: 53-03-18.

** Скрипку 1/2 (акустическая доработка). Тел.: 51-10-79, после 19 час.

* Синтезатор "Ямаха PSR 275", новый, за 8000 руб., торг; сот. тел. "Нокиа 3210" (б/у, зарядное, кож. чехол, докум.), за 350 руб. Тел.: 615-137.

* Баян тульский, недорого. Тел.: 67-33-75.

* Эл. гитару (полуакустика, пластиковый корпус, 3 звукоснимателя), за 1000 руб. Тел.: 65-84-88, 51-47-68, Макс.

* Лыжи (новые, с ботинками р. 41, палками, креплениями). Тел.: 678-668.

* Лыжи (ботинки, палки). Тел.: 52-69-54.

** Лыжи дер. (210 см, с креплением под ботинки), за 500 руб. Тел.: 67-69-42.

** Лыжи с ботинками р. 38. Тел.: 67-91-17.

* Ботинки лыжные, р. 40, 42. Тел.: 53-59-19.

** Лыжные ботинки, р. 22,5, за 400 руб. Тел.: 53-32-64, вечером.

* Коньки хоккейные CCM Externo E8, р. 45 (новые, наточены). Тел.: 65-11-34, после 18 час.

** Коньки фигурные (р. 35, белые, кожаные). Тел.: 53-72-63.

** Коньки хоккейные р. 35 и 39. Тел.: 53-13-97.

* Клюшку хоккейную (пластиковая); лыжи охотничьи, широкие. Тел.: 51-70-80, с 10 до 19 час.

** Хоккейную клюшку (дер., подростковая, б/у), за 100 руб. Тел.: 67-91-17.

* Велосипеды "Лама" и "Форвард", по 800 руб. Тел.: 52-96-53.

* Мотоцикл водный "Ямаха" 91 г.в. (650 куб. см), за 65 тыс. руб., торг. Тел.: 8-902-7-649-240, 8-902-7-601-748.

* Гантели разборные, 2-8 кг; зеркало от трельяжа (50х150). Тел.: 67-29-87.

* Гири 16 и 20 кг; стропу диам. 20 мм, 4 м. Тел.: 67-06-61.

* Лодку надувную Qvicksiler 340 Sport (новая, Бельгия, под мотор 15-25 л/с, заводская, гарантия 5 лет). Тел.: 8-902-5-145-407.

* Лодку резиновую (2-местная, новая). Тел.: 52-70-39, Андрей.

** Штангу 50 кг (заводская), за 1000 руб. Тел.: 65-88-72.

** Кимоно на 8-10 лет; каску; перчатки. Тел.: 55-73-76, 54-48-12.

** Лодку "Казанка 5-М", моторы "Ветерок", "Нептун" и пр. запчасти, за 15 тыс. руб. Тел.: 65-01-85, 51-39-21.

** Велосипед подростковый, б/у. Тел.: 53-70-53.

** Лодочные моторы "Ветерок", "Москва", Нептун", недорого. Тел.: 513-921.

** Спортивный детский уголок (4 предмета). Тел.: 56-21-83.

** Кимоно (р-р 44-46, 52-54), недорого. Тел.: 55-40-14.

** Сноуборд с креплением, б/у 1 сезон. Тел.: 51-06-57.

** Шведскую стенку "Здоровье", штанги 23 и 10 кг (с резиновыми блинами). Тел.: 51-70-29.

** Велотренажер, б/у. Тел.: 53-75-55.

** Велосипед горный (новый) за 12 тыс. руб. Тел.: 8-902-5-761-530.

* Вагончик-бытовку (новый, теплый, с печкой, на колесах, 4,5х2,5), за 35 тыс. руб.; вагончик-бытовку 5х2, за 20 тыс. руб. Тел.: 8-902-7-648-191.

* Ванну стальную (новая, 1,7 м). Тел.: 54-51-83, вечером.

* Мёд донниковый (Баяндаевский р-н): 0,5 л – 130 руб., 1 л – 250 руб. Тел.: 678-668.

* Картофель: адретта, розовый дождь, голландка, скарлет (неморожeнный). Тел.: 54-19-27, до 21 час.

* Плиты перекрытия (пустотки, ребристые); дорожные плиты; стеновые панели; ФБС; гипсоблоки; кирпич. Доставка. Тел.: 56-16-16.

* Бочки пластмасс. и мет. из-под растительного масла, 220 л, по 650 руб. Доставка. Тел.: 54-20-79, 8-904-3-531-344.

* ДСП (3500х1750,), недорого. Тел.: 51-89-82.

* Трансформатор ТМ 25 кВа. Тел.: 53-26-55, 8-902-7-602-621.

* Пух собачий (длинный, светлый), по 800 руб. за 1 кг. Тел.: 53-57-33, Елена.

* Двери-жалюзи "Пальма" (цвет "сосна", 2,05х0,85, 2 шт., в упак.). Тел.: 65-01-44.

* Монеты, боны, марки с 1800 по 2000 гг. Адрес: 22 кв-л-27-8.

* Краску фасад. (серая, в бочке, 41 кг); ред. зад. моста ЗИЛ-131, шест. 51 зуб. в отл. сост. Тел.: 53-30-87, вечером.

* Кассовый аппарат "Меркурий 115Ф", за 3000 руб. Тел.: 67-25-48.

* Мотоблок "Фермер" (без навесного), недорого. Тел.: 8-904-6-582-897.

* Рукав бензостойкий (15 м, диам. 65 мм, с краном и сгонами, новый), недорого. Тел.: 8-950-1-055-712.

* Лодочный мотор "Ветерок-8" (в раб. сост.), за 6000 руб. Тел.: 61-55-56.

* Антенну (новая, фабричная, широкополосная, с усилителем), за 400 руб. Тел.: 618-421, вечером.

* Мед цветочный, 3 л – 560 руб. Тел.: 67-79-05, после 19 час., 8-914-8-938-887.

* Брус (150х150, 8 куб. м), за 23 тыс. руб. Тел.: 8-902-7-602-397, 8-902-5-197-916.

* Бочки мет. под ГСМ, 200 л. Тел.: 54-87-06.

* Оконный блок (новый, двойной, со стеклом, 120х250х20); лестницу алюм. (с леерами, 5 м); краску темно-коричн. (фляга). Тел.: 52-63-91.

* В/камеру "Самсунг", п/професс., за 7000 руб.; швейную машину "Чайка", "Подольск", недорого; р/телефон (2 трубки, радиус действия 45 км), за 5000 руб.; дубленку дет. (коза, до трех лет). Тел.: 52-95-93.

* Ф/а "Konica Minolta Dimage E500" (5.0 MP, 12X, куплен в августе 2005 г.), за 5500 руб. Тел.: 8-908-6-515-599, 8-908-6-554-977.

* Пояс из собачьей шерсти (лечебный, согревающий, ручной работы, разные размеры), за 400 руб. Тел.: 56-01-57.

* Лекарство урографин 76-проц., 2 амп., недорого. Тел.: 52-29-88.

* Мет. дверь (б/у, утепленная, замок, глазок, толстое дверное полотно), недорого., Тел.: 54-35-64, после 17 час.

* Патроны токарные (3-кулачковые, диам. 315 и 400 мм). Тел.: 566-731, после 20 час.

* Шерсть овечью. Тел.: 65-16-10.

* Прожектор галогеновый 1 кВт, недорого. Тел.: 8-914-9-023-021.

* Портсигар серебряный. Тел.: 51-91-69.

* Пистолет пневматич. А-111 (в отл. сост.), за 1500 руб. Тел.: 51-91-69.

* Шланг для газовой плиты переходной; в/кассеты (х/ф, м/ф); шланги сварочные для пропана, кислорода; компрессоры для аквариума; аквариум каркасный. Тел.: 56-76-40.

* Плиты перекрытия, б/у, по 500 руб., торг. Самовывоз. Тел.: 51-65-68.

* Реле ВЛ-65; эл. магниты МО-100, 200. Тел.: 566-731, после 20 час.

* Ведра из-под майонеза (950 г/1 л), по 4 руб. Тел.: 53-77-04.

* Мет. дверь в хрущ. (84х183), за 1000 руб., торг; замок (новый, 5-реечный), за 540 руб.; эл. счетчик, за 500 руб. Тел.: 51-12-26.

* Бензопилу "Дружба", недорого. Тел.: 52-81-70, вечером.

* Котел электродный "Гейзер-9" (с пультом управления). Тел.: 52-81-70, вечером.

* Баллоны пропановые (пустые): 50 л – 700 руб., 27 л – 600 руб.; трамвайку, за 500 руб.; флягу алюм., 38 л, за 500 руб.; тисы слесарные, за 800 руб.; ледобур, за 500 руб.; наждак самодельный, за 500 руб.; лампу паяльную, за 400 руб. Тел.: 51-26-32.

* Емкость из пищ. алюм., 500 л. Тел.: 67-10-48.

* Трубу ВГП-20, по 30 руб./пог. м; микрометр, за 300 руб.; штангенциркуль, за 300 руб.; эл. радиатор масляный, за 900 руб. Тел.: 53-24-50.

* Трубу асбоцементную, диам. 200, дл. 70 м. Тел.: 8-902-1-740-610.

* Эл. станцию "Хонда" (12В, 220В, 1 кВт, вес 11 кг, бензин). Тел.: 8-902-7-649-240, 8-902-7-601-748.

* Баллоны кислор., ацетилен. Тел.: 8-902-7-649-240, 8-902-7-601-748.

* Линолеум (под паркет, шир. 1,5 м, дл. 30 м), по 150 руб. 1 кв.м. Тел.: 522-322, после 19 час.

* Мед, по 120 руб. за 1 кг. Тел. в Иркутске: 38-51-52, после 19 час.

Игрушки, одежда, обувь
Товары для новорожденных и дошколят

Торговый дом "Престиж",
15 мр-н, д. 29, т. 55-57-94

САНКТ-ПЕТЕРБУРГСКИЙ КОЛЛЕДЖ
ПРИГЛАШАЕТ ВЫПУСКНИКОВ 9-11 КЛАССОВ
НА 4-Х МЕСЯЧНЫЕ ПОДГОТОВИТЕЛЬНЫЕ КУРСЫ
по специальностям:
• Дизайнер • Программист • Техник-электронщик • Юрист • Менеджер • Финансист •
НАЧАЛО ЗАНЯТИЙ 16 ФЕВРАЛЯ.
3 февраля в 17:00 выставка работ студентов-дизайнеров АЭЮКа в Худ. Центре на Файзулина.
ул. К-Маркса,71 т.53·95·84

ГРУЗОВОЗОФФ
ДОСТАВКА ГРУЗОВ ПО РОССИИ
КОНТЕЙНЕРНЫЕ ПЕРЕВОЗКИ

Отправка контейнеров **3, 5, 24т** в **АНГАРСК** из филиалов: **Москва, С.-Петербург, Абакан, Архангельск, Астрахань, Барнаул, Белгород, Благовещенск, Владивосток, Волгоград, Вологда, Воронеж, Екатеринбург, Ижевск, Иркутск, Казань, Кемерово, Киров, Краснодар, Красноярск, Курган, Липецк, Магнитогорск, Мурманск, Н.Челны, Нижневартовск, Н.Новгород, Н.Тагил, Новороссийск, Новокузнецк, Новосибирск, Омск, Оренбург, Пенза, Пермь, Петрозаводск, Пятигорск, Ростов-на-Дону, Самара, Саранск, Саратов, Сочи, Ставрополь, Стерлитамак, Сургут, Сыктывкар, Тольятти, Томск, Тюмень, Улан-Удэ, Ульяновск, Уфа, Хабаровск, Чебоксары, Челябинск, Череповец, Якутск, Ярославль.**

- При заключении договора на планируемый объем заказов контейнеров:
  - СКИДКА от 100 до 300 рублей на 3т и 5т контейнеры.
  - СКИДКА от 500 до 1000 рублей на 24т контейнер.
- Раскредитирование документов на контейнер без участия заказчика с последующей доставкой контейнера до дверей получателя (данная услуга предоставляется во всех филиалах компании).
- Предоставление складских площадей, автотранспорта в указанных городах для накопления и комплектации грузов с последующей организацией их отправки контейнерами.
- Организация отправки контейнеров ускоренными поездами.
- Отслеживание контейнеров в пути следования.
- Любая форма оплаты.
- Утепление контейнеров.
- Подготовка груза к транспортировке по требованию клиента (маркировка, мягкая и жесткая упаковка груза).
- По заявке: организация страхования грузов.

СНИЖЕНЫ ТАРИФЫ НА КОНТЕЙНЕРНЫЕ ПЕРЕВОЗКИ

ЦЕНТРАЛЬНЫЙ ОФИС:
г. Москва, ул. Адмирала Макарова, д.2
тел./факс: (095) 502-18-42 (многоканальный)
Для писем с вопросами и предложениями e-mail: rail@gruzovozoff.ru

КАЧЕСТВО ОБСЛУЖИВАНИЯ И НАДЕЖНОСТЬ ДОСТАВКИ ГРУЗОВ
www.gruzovozoff.ru

ГРП № 77.00438 от 26.10.04 выд. МинТранс РФ

* Вентилятор форточный (новый, белый), за 500 руб.; стол (Ю. Корея, коричневый мрамор), за 1800 руб.; пельменницу для лепки, за 100 руб.; кран на кухню, за 200 руб. Тел.: 531-707.
* Ранец из кожзам., б/у, за 100 руб. Тел.: 56-23-42.
* Эл. водонасос "Кама", новый, за 1500 руб., торг. Тел.: 8-902-5-762-483.
* Огородный инвентарь; агрегаты; мебель; рамы: тепличные, оконные, для веранды, в квартиру; дверь мет., б/у; рубанок; фуганок; ножовку; пилу; косу; тур. инвентарь. Тел.: (8-243) 4-54-51.
* Моечную машину для ДВС "Тайфун"; стенд для обкатки ДВС; молот кузнечный пневматич. МВ-412 уд. вес 150 кг. Тел.: 57-48-63.
* Лотки хлебные, новые, по 150 руб. Тел.: 8-904-3-533-924.
* Кирпич очищенный, б/у, по 5 руб. Тел.: 55-96-68.
* Кирпич полнотелый, облицовочный. Тел.: 8-902-1-765-594.
* Электроды; бензорезы; шурупы 3-2,5х13, 3-2,5х25; лопаты. Тел.: 553-611, 8-902-5-695-978.
* Плитку кафельную (15х15); выключатели; розетки; лампы КГ-220-1500; пояс монтажный; ножовки по мет. с дер. ручкой. Тел.: 8-902-5-695-978, 553-611.

КОЖАНЫЙ САЛОН
для вашего автомобиля
т. 51-79-06
8-908-650-82-27

* Инвалидную коляску, новая, за 7000 руб. Тел.: 51-68-55.
* Болванки для шапок-формовок, новые и б/у. Тел.: 51-07-48.
* Тисы станочные, большие; гаражные ворота (2,15х2,50). Тел.: 8-908-6-430-724.
* Дверь мет. в крупногаб. кв-ру, за 2500 руб., торг. Тел.: 51-83-55.
* Пилу-циркулярку, стационар. 220 Вт. Тел.: 51-72-90.
* Контейнер под картошку, новый, за 250 руб. Тел.: 56-63-29, после 18 час.
* Швейную произв. машинку "Минерва". Тел.: 51-47-11, после 18 час.
* Балку Б-55, новая, за 15 тыс. руб. Тел.: 8-902-5-761-565.
* Пилораму "Логосол". Тел.: 8-902-5-761-565, 8-902-7-602-941.
* Сено. Самовывоз. Тел.: 555-716, 8-908-6-481-229, 8-902-5-761-565.
* Печь для дачи, на солярке; печь газовую 4-конф., дешево; шпросы 45х70; брус 50х70; плитку керамич. 20х30. Тел.: 67-06-61.
* Дальномер ультразвуковой "Полароид" (вычисляет площадь, периметр, объем, макс. дл. 15 м), за 1500 руб. Тел.: 51-68-36, Наталья Анатольевна.
* Карниз двойной (алюм., 208 см); люстру под бронзу, 3-рожковая; фетр-войлок, белый (2х1,5 м). Тел.: 55-36-41, вечером.
* Евроокна в крупногаб. кв-ру (1780х1220, 2 шт., белое, дерево, остекл. 1-камерное), по 3000 руб. Тел.: 8-902-5-675-992.
* Бачок алюм. для общепита (толстое литье, выс. 0,35 м, окружность 1,5 м). Тел.: 67-77-09, вечером.
* Емкость мет. под ГСМ (1 куб. м, 2,7х1,3х0,3 м). Тел.: 8-902-1-742-025.
* Мет. дверь в хрущ. (замок, задвижка, глазок, серая), за 1500 руб. Тел.: 53-76-11.
* Морозильную камеру (стеклянный верх, б/у, в хор. сост.), недорого. Тел.: 67-10-36.
** Продам инвалидную коляску новую, недорого. Тел.: 53-08-54.
** Шкуру белого медведя. Тел.: 8-908-6-554-704, Роман.
** Камеру "Сони" (японская, отл.сост.). Тел.: 67-69-42.
** Ф/а "Премьер-СЛЗ" (6,3Мгп, видеосъемка), за 7500 руб. Тел.: 8-908-6-482-212.
** Видеокассеты б/у, по 5 руб. Тел.: 52-89-03.
** Смеситель для кухни или туалета. Тел.: 67-79-29.
** Сумку спортивную, недорого; дипломат черный. Тел.: 67-79-29.
** Сумку молодежную (велюровая, ручки, ремень через плечо). Тел.: 52-65-79.
** Самовар для дачи на углях. Тел.: 8-908-64-21-105.
** Видеокассеты по 10 руб., картриджы на приставку "Сега". Тел.: 67-78-49.
** Вёсла для резиновой лодки. Тел.: 67-78-49.
** Маленькие колонки, 3 шт. Тел.: 51-34-73.
** Санки. Тел.: 51-34-73.
** Раковины: керамич. и металлич., с кранами. Тел.: 51-34-73.
** Сварочный трансформатор постоянного тока ВД-201у3, реостат балластный 302-у2. Тел.: 8-908-5-445-153, 8-902-7-689-325, Сергей.
** Скейт (в хор. сост.). Тел.: 51-70-25.
** Оленьи шкурки для камусов. Тел.: 56-13-94.
** Видеокассеты, б/у, по 7000 руб. Тел.: 55-88-94.
** Скорняжную машинку. Тел.: 53-02-61.
** Видеокассеты, б/у, по 10 руб. Тел.: 56-36-23, 8-902-5-197-087.
** Тамагочи. Тел.: 54-76-72.
** Баллон газовый 50 л (пропан, с печкой и редуктором), за 1000 руб. Тел.: 8-902-5-761-955.
** Аппарат Илизарова на пяточные кости. Тел.: 67-63-86.
** Скорняжку, недорого. Тел.: 54-45-75.
** Фотоаппарат "Евро-Шоп", недорого. Тел.: 53-03-18.
** Аквариум (бескаркасный, изготовленный на заказ, 80 литров, с рыбками, редкими растениями, гротами и оборудованием), за 2500 руб., торг. Тел.: 61-55-98.

Продажа, установка, настройка спутниковых антенн
т. 588-677

** Межкомнатные двери. Тел.: 678-704.
* Кирпич (полнотелый, эффективный, облицовочный). Тел.: 8-902-1-765-594.
** Рифленое стекло. Тел.: 67-87-04.
** Смеситель (2 переходника, новые). Тел.: 67-87-04.
** В/п "Фунай" на запчасти. Тел.: 53-70-53.
** Олифу 20 кг, в полиэтиленовой канистре, за 320 руб. Тел.: 67-16-39.
** Парафин (много). Тел.: 53-79-05.
** Трансформатор ТС 2500КВт, 380-220В, дрель (3-фазная, 220В, 830Вт, 450 об./мин.). Тел.: 67-87-04.
** Сварочный аппарат (новый, на 220 Вт, переменка, берет 3-4 мм электрод, ток рег. рукояткой, все кабели), за 4000 руб. Тел.: 53-09-04, 57-79-83.
** Канистры п/э, 35 л; бочки пластик. (150 л, открывающийся верх). Тел.: 67-27-60, 8-908-64-34-381.
** Аппарат низкочастотной физиотерапии "Амплипульс-5" (новый, с аксессуарами), за 6000 руб. Тел.: 54-89-79.
** Часы "Янтарь" с боем, недельный завод. Тел.: 52-14-06.
** Контейнер заводской для овощей. Тел.: 53-15-95.
** Раковину для ванной; мойка для кухни. Тел.: 53-15-95.
** Лампу синего цвета для лечения, бутыль стекл. 20 л. Тел.: 53-15-95.
** Плиты П-образные; пустотки; дорожные плиты. Тел.: 53-70-53.
** Фотоаппарат "Премьер" (цифровой, 5,25 мегапикселя), за 7000 руб. Тел.: 51-72-11.
** Кабель монтажный МКШ-2 на 0,75, бухту, недорого. Тел.: 51-72-11.
** Силовой щит для гаража (паспорт, выход 12 В, 220 Вт, зарядное), новый. Тел.: 51-46-34.
** Радиаторы чугунные М-140 (б/у, 15 секций). Тел.: 51-92-50.

ГРУЗОПЕРЕВОЗКИ
55-42-35
ЗИЛ, "Газель", м/г - 2 т
Длинномеры. КамАЗ
Кран+борт
Грузчики

ГРУЗОВЫЕ ПЕРЕВОЗКИ
Любые грузовые а/м
502-802
Требуются водители с м/г

перевозки
микрогрузовики, аппарель, мебельный фургон 15 м³, грузчики
58-08-86
58-85-85

СЛУЖБА ГРУЗОВЫХ ПЕРЕВОЗОК «ТИТАН»
52-60-96
ГАЗ будка, «Газель», микрогрузовики

ГРУЗОВЫЕ ПЕРЕВОЗКИ
М/г до 3 т (борт., будка), длинномеры до 6 т (борт., будка), самосвалы, КамАЗы (борт., фуры), кран+борт. Грузчики.
51-26-96

КРАН-БОРТ:
от 3 до 10 т
ЭВАКУАТОР, МИКРОГРУЗОВИКИ
КИРПИЧ, ШЛАК
55-98-41

ГРУЗОПЕРЕВОЗКИ
"Газель" (тент), грузчики
55-32-75
58-88-30

ГРУЗОПЕРЕВОЗКИ
Микрогрузовики
Грузовики-длинномеры
Мебельный фургон 20 м³
ГРУЗЧИКИ
53-53-29

ГРУЗОПЕРЕВОЗКИ
(кран 3 т+борт 5 т)
ЭВАКУАТОР
Загрузка текстильными стропами
Доставка аварийного автомобиля в гараж, на стоянку, в сервис
8-902-5-197-964
Клиентам эвакуатора – скидка на услуги в СТО "На Горького"

КРАН+БОРТ
3 т 5 т
ЛЮБЫЕ РАССТОЯНИЯ
ЭВАКУАТОР
круглосуточно
587-347
51-61-60

Услуги японской АВТОВЫШКИ
588-763

Грузоперевозки
Кран+борт (3 т + 5 т), микрогрузовик до 2 т, эвакуатор
520-375
КРУГЛОСУТОЧНО
Быстро, качественно, надежно

ПЕРЕВОЗКИ кран+борт
3т 5т
ЭВАКУАТОР
круглосуточно
643-817
53-41-05
Доставка в сервис

КРАН-БОРТ
3т 5т
58-88-58
бортовой полуприцеп, г/п 20 т, длина 9 м

ГРУЗОПЕРЕВОЗКИ
Микрогрузовики от 1 до 3 т, длинномеры от 3 до 20 т
КРАН+БОРТ, эвакуатор, (3т 5, 10т)
КамАЗ, ЗИЛ, МАЗ
(вывоз мусора, буксировка)
Услуги грузчиков
Наличный и безналичный расчет
532-035

ГРУЗОВЫЕ ПЕРЕВОЗКИ
Реализуем с доставкой металл. лист, арматуру, уголок, профнастил, металлочерепицу и другой металлопрокат
589-019

WWW.GruzoF.net
Отправим ваш груз попутным транспортом в любой город РФ.
Доставим ваш груз попутным транспортом из любого города РФ.
Возможность самостоятельно подобрать груз или транспорт по описанию и фотографиям прямо на сайте в Интернете
Тел. в Иркутске: (8-22)496-113, 155-114

** Фундаментные блоки, по 700 руб. Или обменяю на автомобиль. Тел.: 8-908-6-507-365, Александр.
** Редуктор ацетиленовый, горелку и резак газовые, горелку для аргонно-дуговой сварки, вакуум-насос, печь для сушки электродов. Тел.: 55-59-29.
** ДВП 1,7х2,7. Тел.: 56-80-09.
** Трансформатор сварочный (1-фазный, номинальный ток 180 А, вес 25 кг), за 3000 руб. Тел.: 52-58-78.
** Диоды В-200 (4 шт., без радиаторов, блок диодов в сборе). Тел.: 52-58-78.
** Мини-диск "Сони-640" (цифровой, дека, пульт, инфракрасный луч, ЛП, ЛП2, ЛП4, пич-контроль). Тел.: 52-88-22.
** Видеокассеты б/у, недорого. Тел.: 55-40-14.
** Пиш. машинку; швейную машинку. Тел.: 53-13-97.

СПУТНИКОВЫЕ АНТЕННЫ
КАЧЕСТВЕННОЕ ОБОРУДОВАНИЕ (пр-во КОРЕЯ)
ОБСЛУЖИВАНИЕ
УСТАНОВКА
НАСТРОЙКА
ГАРАНТИЯ
Тел. 68-37-97 78 квартал, дом 7

** Золотые серьги ("шарики", 2,5 гр.), за 1000 руб. Тел.: 53-58-00, 58-58-75.
** Стаканчики под рассаду. Тел.: 65-28-34.
** Бензопилу "Урал-2Т-Электрон", баллон с гелием. Тел.: 555-298.
** Евродверь (2х1,24, новая); обои (имп., 9 рулонов); смеситель для кухни (новый). Тел.: 52-29-88.
** Электромясорубку-комбайн; скороварку (новая). Тел.: 52-29-88.
** Минвату. Тел.: 8-902-5-761-955.
** Оцинкованное железо. Тел.: 8-902-5-761-955.
** Раковину керамическую для ванной. Тел.: 67-96-05.
** Швейную произв. машинку "Минерва" (строчка прямая, зигзаг). Тел.: 61-81-48, вечером.
** Осцилограф С1-77 (в хор. тех. сост.). Тел.: 52-29-93.
** Биде (Испания, новое, недорого). Тел.: 51-70-29.
** Перфоратор; болгарку. Тел.: 53-90-26.
** Ф/а "МПЭГ-4" (цифровой, 64 Мб флэш, зарядное устройство), за 5300 руб. тел.: 8-904-3-538-121.
** Унитаз с компакт-бачком (керамич., можно отдельно). Тел.: 59-37-67.
** Фотоаппарат "Олимпус". Тел.: 8-902-57-61-955.
** Замок для гаража, навесной; топор; молотки; ножовку по металлу. Тел.: 54-32-03.
** Сертификат в боулинг-клуб "Шарабан" на 5 часов, за 1000 руб. Тел.: 65-18-57.
** Спортивную сумку, недорого; дипломат (черный); сушилку для белья, новая. Тел.: 67-79-29.
** Тесьму (золотой, серебряный кант); кружева; швейные иглы от номера 90 до 120; ткань (темно-синяя, в мелкий горошек). Тел.: 67-79-29.
** Станок ПГ-3/80 профилегибочный (трехвалковый, с электроприводом, реверсивный). Тел.: 51-18-54.
** ДСП (,5х1,75). Тел.: 51-89-82.
** Горелку газовую (со шлангами, ацетил., кислород, редукторы), за 1000 руб. Тел.: 8-902-5-683-591.
** Марки 1970-1990 гг. (можно с альбомом). Тел.: 52-29-93, Максим.
** Мет. дверь, входная, за 2000 руб. Тел.: 54-49-72.
** Ванну (новая, 170х75, с гидромассажем); унитаз (монолитный, с компакт-бачком и вертикальным сливом), недорого. Тел. 51-95-29, с 19 до 22 час.
** Пластину под станок 80х50. Тел.: 511-200.
** Печ. машину "Любава"; лыжи дер., 210 см. Тел.: 511-200.
** Эл. двигатели 0,5 на 1350 об./мин.; эл. пилу "Икар" (пропил 9 см). Тел.: 511-200.
** Печь в баню (толщина стенки 8 мм). Тел.: 65-29-69.
** Тепличный брусок (длина любая). Тел.: 678-605, с 18 до 21 час.
** Монтажный пистолет новый. Тел.: 65-13-98.
** Костыли, новые; трость. Тел.: 56-74-31.
** Дипломат пластиковый; часы настенные; часы с кукушкой. Тел.: 56-74-31.
** Золотую цепь (50 г, 750 проба), по 500 руб. за 1 г. Тел.: 8-904-3-535-378.
** Корректор осанки номер 2, на р. 44. Тел.: 67-58-63.
** Грунт-пропитку акриловою; грунт-антигрипп; монтажную пену; перфорированный уголок, дешево. Тел.: 51-66-76.
** Фотоаппарат "Зенит" и фотовспышку. Тел.: 51-66-76.
** Гипсокартон влагостойкий (0,5 л). Тел.: 51-66-76.
** Косу из натур. волос (цвет темно-русый, 70 см). Тел.: 53-32-54.
** Парик из натур. волос (цвет "сочная вишня"), дешево. Тел.: 53-32-54.
** Газовый пистолет "Вальтер" (9 мм, в хор. сост., только по лицензии). Тел.: 8-902-7-691-681.
** Аквариумы (круглый и квадратный, с грунтом), за 400 руб. Тел.: 539-550.
** Рамы балк. (со стеклами, 6 шт.); плитку кафельную (20х20, 100 шт.), недорого. Тел.: 54-28-71.
** Тисы слесарные на 140 (поворотные, новые), за 1300 руб. Тел.: 589-390.
** Фотовспышку к ф/а "Еврошоп", недорого. Тел.: 519-618.
* Раковину керамич. для ванны, новая; ведра мет., б/у; мешки из мешковины, новые; лыжи с ботинками, р. 38; коньки хоккейные с ботинками, р. 42; совки для сбора ягод, новые; лампу паяльную, новая. Тел.: 67-96-05.
* В/камеру "Панасоник NV-VZ9" (в отл. сост., кофр). Тел.: 8-905-1-147-178.
* Медвежий жир, 0,5 л – 500 руб. Тел.: 53-83-96.
* Радиостанцию "Моторола GP-300" (переносная, радиус 50 км, 2 аккумулятора, зарядное). Тел.: 55-23-39, Татьяна, Андрей.
* Скорняжку пром. (б/у, раб. стол и эл. мотор новые); материал для фетров, подкладов (рулон). Тел.: 69-34-40.
* Мыло туалетное; лампы люминесцентные. Тел.: 67-96-05.
* Дрель; молотки; головки; воротки; ключи баллонные, рожковые, накидные. Тел.: 67-96-05.
* Акустический комплекс "Лотус-180" для баров, ресторанов (2 сабвуфера по 400 Вт, 2 сателлита по 200 Вт, встр. усилители, микшерский пульт "Фоник-1805"), за 50 тыс. руб., торг. Тел.: 8-902-5-112-835.
* Асбестовую бумагу (шир. 1 м, в рулонах), недорого. Тел.: 61-02-02.
* Печь для бани (из простого металла); стремянку мет. Тел.: 65-29-69.
* Рамы оконные, б/у. Тел.: 54-11-70.
* Азотную кислоту, 200 л. Тел.: 65-06-36, 8-914-8-836-418.
* Иммуноресурс фотостим (решает проблемы с онкологией и хронич. заболеваниями). Тел.: 56-46-46, аб. 91-765.
* Кеги пивные мет., 5 шт. Тел.: 8-902-1-726-529.
* Сетку для евроокон (новая, 123х75); соковыжималку, недорого. Тел.: 53-99-21.
* Машинку для коррекции ногтей. Тел.: 54-02-19.
* Плитку керам. (15х15); канистры; ботинки лыжные, р. 38, 42; покрывало на легковой а/м; паяльную лампу; мет. ведра; верхонки; совки для сбора ягод. Тел.: 67-96-05.
* Музыкальную фонотеку 70 Гб. Тел.: 54-97-00.
* Лодку моторную "Крым"; моторы "Вихрь-25", "Вихрь-30". Тел.: 51-96-25.
* Ф/а "Полароид"; эл. массажер имп., б/у. Тел.: 53-10-78.
* Пластиковые ящики под бутылки ("Кедр", простые) на 12 и 30 ячеек; винтовую бутылку. Тел.: 55-39-87.
* Экс. шлифмашину "Макита" В05020. Тел.: 56-38-23.
* Аппарат для перемотки в/кассет (новый), недорого. Тел.: 55-39-87.
* Иммуноресурс фотостим. Тел.: 56-52-68.
* Ф/а "Зенит-122" (с объективом "Гелиос-44М-7", в отл. сост., ремень, чехол), за 1000 руб., телеобъектив к нему "Юпитер-37А" и панорамный объектив "Мир-1Ш", за 250 и 300 руб.; конвертер "К-1". Тел.: 614-507.
* Ф/вспышку "Yashica" CS-220 (с подвижной импульсной лампой), недорого. Тел.: 614-507.
* Сейф под оружие (1150х300х250), за 1600 руб. Тел.: 52-49-84.
* Эл. станцию 3 КВ. Адрес: с. Б. Жилкино, ул. Мира, 18.
* Пиломатериал. Тел.: 51-39-83.
* Электрогриль, недорого. Тел.: 51-84-73.
* Морозильную камеру (сборная, с агрегатом), за 25 тыс. руб., торг; испарители для морозильной камеры, 2 шт., по 500 руб. Тел.: 67-49-82, с 9 до 18 час.
* Замки "Эльбар", "Сенатор", "Соболь", цены низкие. Тел.: 61-85-19, вечером.
* Вагончик (в отл. сост.). Тел.: 55-81-82.
* Спутниковые антенны (гарантия, можно с установкой). Тел.: 56-10-48, раб. 61-49-45.
* Электронную печатную машинку (Япония), духовку с грилем, телевизор ч/б "Горизонт". Тел.: 53-84-41.
* Эл. пилу "Reber" (дисковая, 2000 Вт, б/у 2 раза), за 1500 руб. Тел.: 61-85-19, вечером.
* Газоэлектрокотел для обогрева дачи, гаража (с эл. тэном "Аристон", 2 кВт). Тел.: 61-85-19, вечером.
* Радиотелефон "Сенао" дальнего радиуса действия (база, 2 трубки). Тел.: 52-66-50.

ОО "АОЛС"
Безболезненное усыпление больных и старых домашних животных на дому у владельца. Захоронение
т. 55-10-17, с 9 до 13 ч., кроме выходных

металлические ДВЕРИ возможны отделка, утепление
РЕШЕТКИ
КРЕДИТ за 24 часа
т. 51-53-27, 55-54-61

ЗВЕРЬЕ МОЕ

ПРОДАМ

* Щенков цвергшнауцера (от чемпионов России, черные с серебром). Тел.: 51-19-84.
* Щенков кавказской овчарки (породные, отец – Див, чемпион России, РКФ, 4-кратный чемпион чемпионов, гордость России-1, КС-1, родосл.), дорого. Тел.: 51-27-95.
* Щенка шарпея (с родосл.). Тел.: 57-37-49.

Изготовление любых МЕТАЛЛИЧЕСКИХ ИЗДЕЛИЙ (двери, решетки, гаражные ворота и т.д.)
Кованые изделия
т. 005, 52-33-06
РЕМБЫТТЕХНИКА

* Щенков скотчтерьера (ярко-тигровые, суки, отец редкого пшеничного окраса, Юнкер Импресс Эй Ди, г. Красноярск). Тел.: 53-57-33, 8-908-5-480-009, Елена.
* Щенков кавказской овчарки (с родосл., от рабочих родителей, отец – Жиган, г. Пермь). Тел.: 8-908-6-514-597, Ирина.
* Котят донского сфинкса (голые и велюровые). Тел.: 529-178.
* Котят донского сфинкса (голые, велюровые, красные и кремовые, коты), недорого. Тел.: 51-62-36, 64-70-40.
* Щенков англ. коккер-спаниеля (рыжие, девочки). Тел.: 55-31-96.
* Канареек (можно с клеткой). Тел.: 54-97-42.
* Щенков таксы (черные с рыжими подпалинами). Тел.: 65-21-13.
* Щенков шотландского скотчтерьера (от чемпионов России). Тел.: 53-52-17.
* Щенков питбультерьера. Тел.: 65-83-94.
* Щенка ротвейлера (девочка, 6 мес.). Тел.: 61-92-36, 55-05-37.

Специализированное предприятие изготовит
гаражные ворота
металлические двери
м/к любой сложности
55-42-05
555-718

* Немецкую овчарку (девочка, 2 года) за 1000 р. Тел.: 65-28-19, 65-83-25.
* Котят персидских. Тел.: 52-86-69.
* Аквариумных рыбок: хромисы (можно с аквариумом). Тел.: 59-15-49, после 17 час.
* Щенков амер. стаффтерьера (рыжие, тигровые). Тел.: 615-736.
* Щенков питбультерьера (2 мес., вязка московская). Тел.: 59-40-85.
* Щенков среднеазиатской овчарки (от рабочих родителей). Тел.: 61-85-01.
* Котят персидских (3 мес.), по 800 руб. Тел.: 52-22-41.
** Щенков амер. бульдога (с родословной). Тел.: 56-50-95.
* Волнистого попугая (говорящий). Тел.: 8-902-1-721-077.

Металлические
ДВЕРИ от 2900 руб.
РЕШЕТКИ от 380 р./м²
ВОРОТА от 9000 руб.
Выбор замков. Кредит
УСТАНОВКА ЗАМКОВ
Ажурные решетки (прут, квадрат)
т. 56-16-56

ОТДАМ В ДОБРЫЕ РУКИ

* Щенков (1,5 мес., едят все). Тел.: 69-88-76.
* Котят (белая кошечка и серый котик, пушистые, 1,5 мес., к туалету приучены, едят все). Тел.: 53-14-45.
* Котят (черно-белые, пушистые, 2 мес.). Тел.: 54-22-22.
* Щенков дворняжки. Тел.: 51-98-63.
* Котенка (черно-белый, пушистый, 1,5 мес.). Тел.: 53-53-57.
* Котят (черно-белые, пушистые, к туалету приучены). Тел.: 54-22-22.
* Котят (1 мес.). Тел.: 58-40-93, 55-91-87.
* Персидских кошек (две кошки, 4 мес.). Тел.: 56-74-77.
* Кошечку (тигровая, 2 мес., ест все, к туалету приучена). Тел.: 65-43-41.
** Кошечку (1,5 мес., пушистая, ест все, к туалету приучена). Тел.: 61-24-29.
** Кошечку (трехцветная, 3 мес., к туалету приучена). Тел.: 614-036.
** Котят (2 мес., приучены к туалету). Тел.: 67-77-12.
** Котенка (девочка, 3 мес., ест все, к туалету приучена). Тел.: 61-40-36.
** Котенка (рыжий, полосатый, 1,5 мес.) Тел.: 51-36-40.
** Кошечку (3 мес.). Тел.: 614-216.
** Кота. Тел.: 59-16-40.
** Котят. Тел.: 54-21-75.

НАДЕЖНО И КАЧЕСТВЕННО
предприятие изготовит и установит
металлические ДВЕРИ
61-24-29, 65-25-08, 51-42-39

** Щенков от сторожевой собаки (смесь овчарки и дворняги). Обращаться: автостоянка напротив 11мр-на. Остановка трамвая, автобуса "11мр-н".
** Щенка таксы (4-6 мес., к туалету приучен). Тел.: 54-22-26.
** Щенков от овчарки. В д/у №103 (92/93 квартал) родились 6 прекрасных щенят, 2 мес. Они очень ждут своих хозяев. Тел.: 53-01-13.
** Черная кошечка – 4 мес. и очаровательный черно-белый котенок – 1,5 мес. ищут доброго хозяина. Тел.: 65-21-15.
** Котят (окрас черный, грудка белая). Тел.: 56-07-34.
** Щенка йоркширского терьера (суперманенький, кобель, с родословной). Тел.: 68-24-33.
** Щенков чау-чау (элитные, с докум.). Тел.: 67-93-52.

Производственная фирма "Металлист"
ИЗГОТОВЛЕНИЕ и УСТАНОВКА
металлических ДВЕРЕЙ
и МЕТАЛЛОКОНСТРУКЦИЙ
(порошковая покраска)
Раздвижные алюминиевые ЛОДЖИИ, ПЕРЕГОРОДКИ
Выставочный зал: ТЦ "Ангарский", ЦСМ ("Сатурн"), пав. 48

** Амер. бульдога (сука, 6 мес., с родословной). Тел.: 51-25-82.
** Стаффа (кобель, 2 года). Тел.: 65-25-53.
** Щенков таксы (девочки, рыжие и черные). Тел.: 678-515.
** Щенков стаффорда (крупные, с родословной, рыже-белые, 1,5 мес., отец – чемпион России). Тел.: 52-00-24, 8-908-6-511-052.
** Котенка русской голубой (2 мес., докум.), за 1500 руб. Тел.: 51-43-88, после 18 час.
** Щенков мопса (1 месяц, клеймо, родословная), дорого. Тел.: 67-95-46.
** Щенков питбультерьера (2 мес.), недорого. Тел.: 59-40-85.
** Котенка донского сфинкса (с документами). Тел.: 59-44-62.

Любые столярные изделия из отборного массива сосны
т. 8-902-576-17-39

** Щенка далматина. Тел.: 51-69-87.
** Щенков шарпея (с хор. родословной, отец – чемпион России). Тел.: 67-06-37.
** Щенков немецкой овчарки. Тел.: 51-55-63.
** Персидских котят. Тел.: 52-86-69.
** Щенка англ. коккер-спаниеля (рыжая девочка, 1,5 мес.). Тел.: 55-87-85, 8-902-7-685-860.
** Щенков восточносибирской лайки (от рабочих родителей, дипломы, родосл.), дорого. Тел.: 8-908-6-507-111.
** Индюков. Тел.: 61-49-58, вечером.
** Щенков таксы. Тел.: 53-93-32.
** Щенков пекинеса (5 мес., документы). Тел.: 55-51-71.
** Пекинеса (кобель, белый, документы). Тел.: 55-51-71.
** Котят донского сфинкса (голые, горячие, в складочку). Тел.: 67-30-07.
** Щенков пекинеса. Тел.: 59-47-29.
** Щенков скотчтерьера (от чемпионов России). Тел.: 53-52-17, 8-908-6-642-431.

БЫСТРО И КАЧЕСТВЕННО
металлические ДВЕРИ
Электросварка, установка замков
т. 587-692, 65-14-55

** Щенков таксы (1 мес.). Тел.: 56-75-78.
* Котят (белые, пушистые). Тел.: 53-07-43.

ПОТЕРИ

* В районе рынка потерялся кот (рыжий, 2 года, в черном ошейнике); потерялась собака – помесь овчарки и ротвейлера (кобель, 1 год). Верните, пожалуйста. Тел.: 61-29-73.
** 7 января в р-не гаражей (ост. "Горгаз") потерялся боксер. Тел.: 69-42-49 до 14 час.
** Потерялась собака (помесь боксера с ротвейлером, 8 лет, окрас рыжий, на морде много шрамов, хвост купир., уши не купир., кличка Грей). Просим вернуть за вознаграждение. Тел.: 54-05-39, 53-81-41.
** Пропала собака в районе 19, 33 мр-нов, 177 кв-ла (американский кокер-спаниель, сука, нуждается в лечении, окрас рыжий, зеленый тканевый ошейник). Очень скучают дети. Просим вернуть. Тел.: 55-15-93.

Изготовление МЕТАЛЛИЧЕСКИХ ВОРОТ ДВЕРЕЙ РЕШЕТОК
Требуется сварщик с личным а/м т. 56-42-52

ВОЗЬМУ

* Щенка ротвейлера (до 6 мес.) в добрые руки. Тел.: 65-43-18, Татьяна.
** Возьму в добрые руки сторожевую собаку для улицы. Или щенка от 5 мес. и старше. Тел.: 54-05-39.

НАЙДЕНЫШИ

* Найден пёс (крупный, черный). Хозяева, откликнитесь! Тел.: 53-15-42.
** Найден карликовый пинчер в районе 7мр-на (девочка). Тел.: 67-41-78.
** Найдена такса (черная, сука, взрослая, с ошейником). Отдам хозяину или в добрые руки. Тел.: 53-32-40.

КУПЛЮ

* Щенка англ. коккер-спаниеля (девочку), не дороже 2000 руб. Тел.: 51-64-07, вечером.

ВЯЗКА

** Карликовый пинчер ищет подругу для вязки. Тел.: 56-52-00.
** Ищу подругу для мопса (3 года). Тел.: 54-52-56.
** Тойтерьер ищет подругу для вязки. Тел.: 51-56-34.
** Скотчтерьер (с хорошей родословной) ищет подружку для вязки. Тел.: 52-33-27.
** Ищем невест для ротвейлера и кавказца. Тел.: 61-57-17.

АКСЕССУАРЫ ДЛЯ ЖИВОТНЫХ

** Ошейник для собаки (строгий, красивый), за 100 руб. Тел.: 67-91-17.

КУПЛЮ

* Спортивный уголок. Тел.: 67-24-98 до 21 час.
* Сотовые телефоны. Тел.: 68-42-67.
* Лом золота. Тел.: 68-42-67.
* Импорт. цветной телевизор, в норм. сост., за 1-1,5 тыс. руб. Тел.: 649-686.
* Стеклянные витрины (б/у). Тел.: 8-9025-112-909, 8-9021-729-590.
* Баллоны кислородные, пропановые, ацетиленовые; угловую "болгарку", шлифмашинку, резаки пропановые, сварочный кабель, недорого. Тел.: 8-9021-729-151.
* А/м "Тойота", "Ниссан" не старше 94 г.в., можно в аварийном сост., в пределах 60 тыс. руб. Тел.: 8-9025-126-321.
* Документы на м/а "М-Делика", "Н-Караван", "Т-Хайс". Тел.: 680-407.
* Документы на а/м "Тойота". Тел.: 58-36-81.
* Электроинструмент в раб. сост. Тел.: 8-9027-694-261.
* Импортную неисправную теле-, видеоаппаратуру. Тел.: 52-99-45 с 12 до 17 час.
* Электрогитару в хор. сост., недорого. Тел.: 52-96-78.
* Синтезатор. Тел.: 51-89-74.
* Шкуры белки, соболя. Струю кабарги. Тел.: 54-13-39.
* 3-, 2- и 1-комн. кв-ры. Рассмотрю варианты. Тел.: 53-29-90, 644-141.
* "Урал" вездеход (куб. 5-8 тонн) и прицеп (куб. 5-8 тонн). Тел.: 53-35-12, пейджер: 6607.

ООО «Металл-Сервис»
МЕТАЛЛОКОНСТРУКЦИИ ЛЮБОЙ СЛОЖНОСТИ
• Киоски, павильоны
• Козырьки, навесы из профнастила, поликарбоната
• Кованые изделия
Стальные двери бронированные, отделка под дерево
• Гаражные ворота
• Решетки
Лист, уголок, швеллер
т. 57-44-44, 610-633

* Стеклоткань, стеклопластик, смолу ЭД-20. Тел.: 563-561 в раб. время.
* Книгу "Honda-Vigor" 86 г.вып., 1,8 л, двиг. А18А. Тел.: 528-500 днем, 56-76-10 вечером.
* Тротуарную плитку (б/у): 0,5х0,5 м по 20 руб.; 1,2х1,2 м по 100 руб. Тел.: 59-10-37.
* Строительный вагончик (утепленный, 4х2,5 м). Тел.: 59-10-37 в раб. время.

Ажурные решетки, металлические двери, гаражные ворота
большой выбор решеток и замков
Лестницы, печи, заборы и другие металлоконструкции
Гарантия. Договор. Форма оплаты любая
т. 650-264, (8-395) 729-541

* Кондиционер. Тел.: 52-54-32.
* Домашний тепловентилятор, недорого. Тел.: 69-84-55.
* Кап. гараж под грузовой а/м в ГСК-1. Тел.: 56-40-25.
* Стеклоткань Т-11-ГВС-9, эпоксидную смолу с отвердителем, в любом количестве. Тел.: 53-94-46.
* Невыделанный мех соболя, белки, рыси; струю кабарги; желчь медведя; рога изюбря, лося. Тел.: 55-48-95.
* Комплектующие к ПК "Пентиум"-3, -4. Тел.: 52-84-13.
* Выборочно, для коллекции, монеты царской России, СССР, знаки, награды. Тел.: 8-9046-572-036.

Предприятие изготовит
• металлические ВОРОТА, ДВЕРИ
• различные КОНСТРУКЦИИ ИЗДЕЛИЯ торговые ЛАРЬКИ
т. 52-91-98 584-590

* Часы наручные, неисправные, на запчасти. Обращаться: ц. универмаг, 1 этаж, часовой мастер.
* Задвижки, фланцы, отводы, электроприводы, вентили, ЗКС, КОП, ППК, шаровые краны, трубу (новую). Тел.: 65-11-40.
* Металл. лист, уголок (новый), до №50. Тел.: 55-54-61.
* Солярку, 100 л в неделю, по 11 руб. за литр. Тел.: 55-54-61.
* А/м "Исудзу-Джемини" 90-92 гг.вып., в аварийном сост., за 20-25 тыс. руб. Тел.: 8-9043-535-292, 8-9501-150-834.

РЕМОНТ
Косметический и евроремонт под современный дизайн
* квартир,
* офисов,
* магазинов
КАЧЕСТВО ВЫШЕ ЦЕН
т. 5-8888-3

* Автомат. выкл. ВА, АЕ, АП, А; магн. пускатели ПМА, ПМЕ, ПМЛ, ПМ; контакторы, рубильники, РТЛ, кнопки ПКЕ, клеммники, предохранители и др. Тел.: 51-95-83.
* Автомобильные диски (штамповка, R-14, 4х100, "Тойота", "Хонда", "Ниссан"). Тел.: 8-9025-125-179, 61-80-89.
* Лист нержавеющий, титановый. Тел.: 584-359.

ИЗГОТОВИМ И УСТАНОВИМ
МЕТ. ДВЕРИ, РЕШЕТКИ
витые, кованые, ВОРОТА, БУДКИ НА А/М
Одиноким пенсионерам и инвалидам скидка. Возможна рассрочка
Требуется электросварщик
т. 67-25-07

* 3-комн. крупногаб. кв-ру в кв-ле А (4 эт., неторцевая, дом внутри квартала, в хор. сост.). Тел.: 55-16-43 после 18 час.
* 1-комн. кв-ру, кроме 1 этажа, в микрорайонах. Тел.: 8-9021-723-208.
* Киоск или магазин, или возьму в аренду. Тел.: 8-9027-688-243.
* Лампы ДРЛ, электроды. Тел.: 8-9501-050-415.
* А/м японского пр-ва, в аварийном сост. или не подлежащий восстановлению, с документами. Тел.: 54-56-71.
* А/м ЗАЗ, можно неисправный. Тел.: 61-22-76.
* Горные лыжи на ребенка 7-9 лет. Тел.: 54-64-50, 61-03-48.
* 4-комн. кв-ру "хрущевку". Тел.: 8-9086-415-705.
* Динамики 6ГДВ-6-16 (пищалки). Тел.: 640-378.
* Электроды МР-3, ОЗС, d 3 мм. Тел.: 51-26-32.
* А/м ЛуАЗ-969М, ГАЗ-69, недорого. Тел.: 8-9086-506-806.
* Книги серии "История России в романах" (изд. Иркутск, 1993 г.). Тел.: 53-82-76.
* МКП двигателя 6А11 (10-13), на а/м "ММС-Галант". Тел.: 8-9086-512-022.

УСТАНОВКА ЗАМКОВ
ЭЛЕКТРО-СВАРОЧНЫЕ РАБОТЫ
Тел. 64-50-20
без выходных, прием заявок до 23 ч.

* Дубленку, мутоновые шубы, б/у, недорого. Тел.: 67-53-44 вечером.
* Тулуп армейский (караульный, р-р 58-64). Тел.: 55-88-95 с 18 до 20 час., 8-9086-481-347.
* Дом в п.Китой или Майск, недорого. Тел.: 56-90-38, 8-9086-431-572.
* Заборные плиты ж/б, р-р 4х2. Тел.: 67-26-79.
* Капот к а/м "Форд-Скорпио". Тел.: 8-9086-512-022.
* Кап. гараж недалеко от 11 микрорайона. Тел.: 67-71-24.

РЕМОНТ ХОЛОДИЛЬНИКОВ
Без выходных
Пенсионерам скидка 12%
т. 52-72-46

* Монтажный вагончик для персонала (на колесном ходу, можно б/у). Тел.: 582-686, Алексей Борисович.
* Стереоусилитель 70-100 Вт. Тел.: 8-9043-544-313.
* Автоматы А, ВА, АП, АЕ; пускатели, контакторы, рубильники, кнопки, лампы ДРЛ, КГ; светильники. Тел.: 8-9021-721-647.
* Литые диски R-15 для а/м УАЗ. Тел.: 51-32-83 вечером.
* Неисправный цветной импорт. телевизор. Тел.: 55-05-49.
* 1-, 2-комн. кв-ру в любом сост., возможно с долгами. Тел.: 53-20-21.

КИРПИЧ
ЭФФЕКТИВНЫЙ ПЕЧНОЙ
(Ново-Ленино)
Доставка
т. 508-077

* ДВП, поролон, фанеру, недорого. Тел.: 55-76-67 с 19 до 22 час.
* Поролон, ДВП, ДСП. Тел.: 8-9046-592-844, 65-29-20.
* Воздушные тэны на 1,5-2,5 кВт, автом. выключатели на 1,6 амп., 3-фазные. Тел.: 61-45-86.
* Гараж. Тел.: 55-93-88.
* Коляску-трансформер или "зималето", б/у, в любом сост. Тел.: 589-425.

ИЗГОТОВИМ И УСТАНОВИМ
МЕТАЛЛИЧЕСКИЕ ДВЕРИ РЕШЕТКИ и ВОРОТА
быстро и качественно
т. 51-40-84, 586-020

* Сотовый телефон с фото-, видеокамерой, дешево. Тел.: 677-321.
* ПТС от японского а/м. Тел.: 8-9086-565-707.
* Передний бампер на а/м ВАЗ-2109, -2108. Тел.: 8-9086-406-826, 8-9027-649-945.
* 2-комн. кв-ру ул. план. Оформление через агентство. Тел.: 8-9501-039-289.
* Срочно! 1-комн. кв-ру ул. план. или экспериментальную кв-ру в любом р-не. Тел.: 585-875.

ЧАСТНОЕ ПРАВО
юридическое агентство
опытные ЮРИСТЫ
ЖИЛИЩНЫЕ СПОРЫ: ВСЕЛЕНИЕ, ВЫПИСКА, ВЫСЕЛЕНИЕ.
будни 10-18 суббота 10-13
54-24-77, 89086515153
177 кв/л, маг "Галант"(ост. Енисейская)

* Дубленку жен., натур., р-р 48, до колена; шапку норковую, р-р 58, в хор. сост., желательно голубую; импорт. телевизор с d 54 см. Тел.: 8-9025-145-875.
** Сушуар в парикмахерскую новой модели, б/у. Тел.: 51-70-36.
** Дом в черте города, недорого, или обменяю на квартиру, дачу, гараж. Тел.: 54-08-79.
** Капот длиннокрылый для а/м ВАЗ-2108 и лобовое стекло. Тел.: 56-30-21, Александр.
** Сим-карту с услугой SMS-фри. Тел.: 8-9025-761-784.
** Старинные предметы из бронзы, чугуна, фарфора: статуэтки, подсвечники, фигурки, иконы, самовары на углях, трофейные предметы. Тел.: 8-9086-421-105.
** Монеты России и СССР до 1958 г. вып., наградные знаки, георгиевский крест, военные и трудовые грамоты до 1960 г. Тел.: 8-9086-421-105.
** Комбинезон или брюки для беременной, р-р 44-46. Тел.: 53-12-79.
** Небольшой выкатной диван. Тел.: 68-24-33.
** Строительный материал. Тел.: 52-79-12, 8-9027-600-915.

УСТАНОВКА ЗАМКОВ
на металлические и деревянные двери
Укрепление металл. дверей и решеток
ЭЛЕКТРОСВАРКА
т. 56-74-97, 56-77-08

** Фигурные жен. коньки, р-р 39. Тел.: 55-47-09.
** Ухоженную дачу с баней, за объездной дорогой. Тел. 554-709.
** ВАЗ-21099 не ранее 96 г.вып., недорого. Тел.: 51-69-87, 8-9025-112-681.
** Диз. топливо. Тел.: 56-36-23, 8-9025-197-087.
** Сотовый телефон. Тел.: 8-9025-194-342.
** Лобовое стекло для а/м "Москвич-2141". Тел.: 68-45-28.
** Сотовый телефон "Самсунг-R200". Тел.: 8-9027-648-757.

Ремонт ХОЛОДИЛЬНИКОВ И ХОЛОДИЛЬНОГО ОБОРУДОВАНИЯ
Продажа запчастей
т. 005, 52-33-06
РЕМБЫТТЕХНИКА

** Дачу с баней. Тел.: 8-9027-689-628.
** 3-комн. кв-ру ул. план. или крупногаб., выше 1 этажа, с телефоном. Тел. 61-59-74.
** Срочно! 2-комн. кв-ру "хрущевку", выше 1 этажа, за 500 тыс. руб.; 1-комн. кв-ру ул. план. в м/р-нах или кв-лах, за 450 тыс. руб. Тел.: 55-99-10.
** Матрац 2-спальный, 1,8х2, недорого. Тел.: 61-21-32.

Срочный ремонт ХОЛОДИЛЬНИКОВ
На дому, в удобное для вас время, любые виды, низкие цены, гарантия качества
Пенсионерам скидки. Без выходных
Тел. дисп.: 515-635

** ТОЗ-17. Тел.: 54-14-60 вечером, 8-9025-197-168.
** 2-, 3-комн. кв-ру "хрущевку" в р-не 10-15 м/р-нов, выше 1 этажа. Тел.: 54-95-09, 8-9085-420-890 до 2 час.
** Сим-карту "БВК" с активной услугой SMS-фри. Тел.: 8-9501-047-709.
** Компрессор на 220V, недорого. Тел.: 55-19-39.
** "Осу", можно через разрешительную систему, недорого. Тел.: 51-39-21.

Гордись своей безопасностью!!!
УСТАНОВКА ЗАМКОВ
на любые двери
т. 55-64-03, 67-32-22
ОТДЕЛКА ДВЕРЕЙ
Гарантия! Опытный мастер!
ЛЕТНЯЯ СКИДКА!!!

** Задвижки, фланцы, отводы, электроприводы, ЗКС, КОП, вентили, трубу (новую), шаровые краны. Тел.: 65-11-40.

** Сотовый телефон с фотокамерой. Тел.: 51-58-45.

** Дом или дачу в п.Китой или с/о "Лесник". Тел.: 8-9086-433-384.

** Оборудование к мотодельтаплану (двигатель, редуктор, винт). Тел.: 8-9148-984-143.

** Мотороллер "Муравей". Тел.: 8-9025-197-177.

** Ружье ТОЗ-17. Тел.: 8-9025-197-168.

** Брус 1,8х1,8, можно б/у. Тел.: 52-34-00.

** Прицеп 2-осный, б/у, можно разукомплектованный, кабель 4-жильный 100, 200 м. Тел.: 56-72-32.

косметика компании "мирра-люкс"
духи, шампуни, кремы, лосьоны...
ПОДАРКИ, достойные вашей семьи!
8 мр-н, дом 3, рекл. агентство газеты "Свеча", т. 67-22-94 с 14 до 19 ч., пон., ср., пятн.

** Аквариум на 10 л, круглый. Тел.: 52-73-32.

** Недостроенный гараж с возможностью удлиниться в а/к "Мотор-2" и "Сигнал", в пределах 20-30 тыс. руб. Тел.: 8-9021-722-549.

** Раскладушку, не дороже 400 руб. Тел.: 53-20-42.

** Сварочный аппарат 220V, недорого. Тел.: 51-33-40.

** Музыкальную аппаратуру. Тел.: 53-13-97.

** Колонки к муз. центру с 3-полосной акустической системой. Тел.: 55-28-17, 67-00-96.

** Срочно! 1-комн. кв-ру ул. план. с лоджией, можно 1 эт., в любом р-не. Тел.: 585-875.

** 2-комн. малогаб. кв-ру, желательно с раздельными комнатами, 2-3 этаж, в р-не "Радуги" или в ближайших районах, в пределах 600 тыс. руб. Тел.: 53-76-11, 54-47-07.

** Сим-карту "Байкалвестком" с городским номером, без аб. платы. Тел.: 8-9025-761-645.

** 2-, 3-комн. кв-ру под офис, в р-не ТД "Баргузин". Тел.: 8-9025-124-555.

** 2-комн. кв-ру ул. план. или 3-комн. "хрущевку" в м/р-нах, желательно 1 эт. Тел.: 8-9025-124-555.

** Пиломатериал. Тел.: 52-95-01.

** Кондиционер, недорого. Тел.: 67-96-05.

** Компьютер, можно по частям. Тел.: 68-04-86.

МИНИ-САЛОН
* маникюр-SPA
* наращивание ногтей CREATIV
* педикюр-SPA обрезной, необрезной
* стрижки, покраски Wella, Londa
* оформление бровей, ресниц
10 мр-н, д. 46, т. 658-249 Предъявителю купона скидка 7%

** Импорт. телевизор, с документами. Тел.: 51-18-47.

** Фотоаппарат "Киев", "Зенит", "Ленинград". Тел.: 53-93-78.

** Кожаную юбку (ниже колена, р-р 48-50). Тел.: 61-59-70.

** Гараж в 84 кв-ле. Тел.: 67-55-58.

** Срочно! 2-, 3-комн. кв-ру в Цемпоселке. Рассмотрю все варианты. Помогу с оформлением документов. Тел. 585-518.

** Новую детскую кровать-раскладушку, не дороже 500 руб. Тел.: 54-03-94, Марина.

** Позницу, недорого. Тел. раб.: 54-42-80, дом.: 56-60-86, Галина Александровна.

** 2-комн. кв-ру "хрущевку" в 9, 10, 15 м/р-нах, желательно ташкентской планировки, кроме 1 этажа. Оформление через агентство. Тел.: 65-14-47 (автоответчик).

Студия красоты "Жанна" Мгновенный СУПЕРЗАГАР НОВИНКА
приглашает посетить
ВЕРТИКАЛЬНЫЙ ТУРБОСОЛЯРИЙ
Ул. К.Маркса, 50, тел.: 53-53-97

** Стол-стул старого образца, складной, не дороже 250 руб. Тел.: 55-14-50.

** Место под гараж в гаражных а/к. Недорого. Тел.: 8-9021-722-549.

** Гири, 20 кг. Тел.: 59-31-81.

** Сотовый телефон "Самсунг-Д600". Тел.: 56-96-20.

** Скороварку, 6 л, недорого. Тел.: 65-74-30.

** Китайские капсулы для похудения "Лида", сертифицированные. Тел.: 67-28-85.

** Гараж в а/к ГСК-3. Тел.: 65-29-41.

** Эл. двигатель 2,2 кВт, до 1000 об., фланцевый. Тел.: 589-390.

Мы открылись! Офис faberlic приглашает желающих к сотрудничеству
Постоянным клиентам скидки, подарки!
К 8 Марта проводится лотерея.
Адрес: 10 мр-н, дом 45/45а, библиотека "Здоровье", тел.: 55-81-87
Мы будем рады видеть вас с 12 до 18 ч.

** Сотовый телефон (рабочий), недорого. Тел.: 68-04-86.

** Участок для строительства дома, или дом в аварийном сост. в п. Китой, недорого. Тел.: 8-9501-053-390.

** Автошины японские 175х70х13. Тел.: 508-161, 508-166.

** Плиты перекрытия дл. 6,3 м. Тел.: 8-9025-147-531.

** Компьютер или запчасти к нему. Тел.: 508-161, 508-166.

НАРАЩИВАНИЕ НОГТЕЙ (акрил, гель)
300 руб.
т. 8-904-657-2002

** Целую скрипку (можно в ремонтном сост.). Тел.: 54-00-84 после 22 час.

** Материнскую плату "Сокет-370И". Тел.: 650-718.

** Шифер. Тел.: 52-95-01.

** Эл. инструменты. Тел.: 52-95-01.

** Стройматериалы. Тел.: 52-95-01.

** Коляску "зима-лето", недорого. Тел.: 56-79-69.

** Инвалидную коляску, недорого. Тел.: 67-12-46 вечером.

** ДВП, поролон, фанеру, недорого. Тел.: 65-29-20, 55-76-67 с 17 до 22 час.

** Пенопласт. Тел.: 54-32-03.

** Срочно! Гараж в а/к "Привокзальный-1", -2, -3, -4. Тел.: 56-99-02.

** Фторопласт белый и черный, баббит 16-й и 83-й. Тел.: 51-78-50.

** Передний бампер на а/м ВАЗ-2109, б/у. Тел.: 8-9027-649-945, 8-9086-406-826.

** Гребной винт на лодочный мотор "Нептун-23". Тел.: 53-80-18.

** Сим-карту с подключенной услугой "SMS-фри". Тел.: 55-59-50, 8-9086-509-940.

** Новые запчасти к мопеду "Верховина". Тел.: 53-56-72.

** Детский стол-стул, детскую кроватку, коляску. Тел.: 67-41-78.

** Дачу в Усольском р-не, не менее 10 соток, с баней. Тел.: 67-70-85, Марина.

** А/м ВАЗ-21093 не ранее 94 г.вып., в пределах 55 тыс. руб. Тел.: 8-9027-688-647.

** Сотовый телефон, недорого. Тел.: 8-9025-194-342.

** Динамики и колонки не менее 40 ватт, по 100 руб. за шт. Тел.: 53-56-72.

** Коньки хоккейные, р-р 34-35. Тел.: 51-18-47.

** Ножовочное полотно, машинное (рапитовое). Тел.: 589-390.

** Импорт. цветной телевизор в неисправном сост. или с севшим кинескопом, с документами. Тел.: 59-49-77.

** Квартиру в кв-лах "А", "Б", 211, недорого. Рассмотрю варианты. Тел.: 59-39-17.

** Неисправную или аварийную иномарку, недорого. Тел.: 52-60-59, 8-9025-197-078.

* Срочно! 1-комн. кв-ру выше 1 этажа, в любом р-не, без посредников. Тел.: 8-9086-422-900.

* Строительный вагончик-бытовку. Тел.: 589-019.

* Сотовый телефон, за 40-50% от стоимости. Тел.: 8-9148-976-100.

МЕНЯЮ

** 5-комн. (29 мр-н, 125/95/10). Или продам. Тел.: 56-22-62.

* 4-комн. хрущ. (8 мр-н, 1 эт., реш., ж/д, тел., угл.) на 2- и 1-комн. Или на две 1-комн. Варианты. Тел.: 51-68-44.

Салон Акварель
предлагает услуги
* парикмахера
* мастера маникюра, по наращиванию ногтей и ресниц, макияжа, педикюра
212 кв-л, д. 15, т. 59-33-33
с 9 до 20 ч. ежедневно

* 3-комн. на 2-комн. + комната. Или продам через агентство. Тел.: 51-35-37.

* 3-комн. (4 эт., 88 кв-л, "распашонка", солн., теплая, ж/д, тел., 42/57,5) на 2-комн. + комната (2 хоз., в центре). Кроме 1 эт. Тел.: 53-26-92.

* 3-комн. в пгт Тыреть (б/л, тел., 4 эт.) + дача + капгараж на 1-, 2-комн. в Ангарске. Тел.: 53-72-18, 61-20-29.

* 3-комн. крупногаб. (107 кв-л, неприват., тел., ж/д заводская, 4 эт.) на 2-комн. и 1-комн. (с телефонами). Тел.: 52-31-27, 8-904-6-592-278, Сергей.

* 3-комн. крупногаб. (центр, 74/48, тел., реш., ж/д) на 1-комн. в Иркутске (Свердловский р-н). Тел.: 52-85-33.

* 3-комн. крупногаб. (центр, тел., 1 эт., угл.) на 2-комн. ул.пл. (с тел.) + 1-комн. хрущ. (с тел.). Тел.: 52-32-77, после 18 час.

* 3-комн. хрущ. (84 кв-л, 38 кв.м, с/у разд., ж/д, 4 эт.) на две 1-комн. Тел.: 67-86-89, после 19 час.

** 3-комн. на 2-комн. крупногаб. в р-не швейной фабрики и 1-комн. (кроме 1 эт.). Тел.: 53-72-42.

** 3-комн. в Свирске (82 кв.м, 2 эт.) на квартиру в Ангарске. Или продам. Тел.: 61-23-62, после 19 час.

** 3-комн. ул.пл. + дача + гараж в Мишелевке на 2-комн. в Ангарске + доплата. Тел.: 54-08-79.

** 3-комн. крупногаб. (81/56/7, 1 эт., тел., реш., ж/д), на 2-комн. крупногаб. + комната. Варианты. Тел.: 61-20-37, 56-55-04.

** 3-комн. ул. пл. (219 кв-л) на 3-комн. в кв-лах "А", "Б", "211" с доплатой. Тел. 59-39-17.

* 2-комн. на берегу Таманского залива на 2-комн. в квартале. Тел.: 65-70-23.

* 2-комн. в п. Джигинка (20 км от Анапы, гараж) на 2-комн. в Ангарске (в квартале). Тел.: 54-02-13.

Маникюр
Педикюр
Наращивание ногтей
(акрил, гель)
т. 60-50-35

* 2-комн. в пригороде С.-Петербурга, Приозерский р-н (4/5 эт., кирп. дом, 2 балк., все разд., на 2 стороны) на Ангарск, Иркутск. Тел.: (8-243) 4-54-51, 8-904-6-535-951.

* 2-комн. хрущ. (11 мр-н, 2 эт., 45,2/28,8/6,9) + 1-комн. (17а мр-н, 2 эт., угл., 32,3/18,5/6,2) на 3-, 4-комн. в 12а, 32, 33 мр-нах или крупногаб. (кроме 1 и 5 эт. и р-на рынка). За хороший вариант – доплата. Тел.: 56-79-02.

* 2-комн. крупногаб. (2 эт., 48/29/11, балк. застекл., тел., ж/д, солн., ухоженная, приват.) на 1-комн. в 51, 59, 55, 58 кв-лах (с тел., балк.) + доплата. Без посредников! Тел.: 61-21-84, после 20 час.

Учебный центр "Миллениум"
Услуги населению:
* стрижка - 10 р.
* химзавивка - от 30 р.
* окраска волос - от 80 р.
* наращивание ногтей - 200 р.
* маникюр - 30 р.
т. 56-07-08

* 2-комн. крупногаб. (2 эт., 48/29/11, балк. застекл., тел., ж/д, солн., ухоженная, приват.) на 1-комн. хрущ. (угл., с тел., балк. застекл.) + комната (2 хоз.). Без посредников! Тел.: 61-21-84, после 20 час.

* 2-комн. крупногаб. (76 кв-л, солн., 2 эт., тел.) + а/м ВАЗ-2110 (новый) на 3-комн. крупногаб. в центре (кроме 1 эт.). Тел.: 52-82-17.

* 2-комн. хрущ. (88 кв-л, 3 эт., солн., неприват.) на 2-комн. в 6, 8, 9 мр-нах. Тел.: 51-85-30.

* 2-комн. (17 мр-н) на 1-комн. + комната. Тел.: 65-24-05.

** 2-комн. хрущ. (3 эт., ж/д, реш.) на 2-комн. в кв-лах 20, 23, 19. Варианты. Тел.: 51-47-49.

НАРАЩИВАНИЕ УКРЕПЛЕНИЕ НОГТЕЙ
Дизайн Недорого
т. 646-108, 55-06-70

** 2-комн. в Усолье на 2-комн. в Ангарске с моей доплатой. Тел.: 8-908-5-437-327, после 18 час.

** 2-комн. хрущ. (93 кв-л) на 3-комн. ул. пл. в центре. Или продам. Тел.: 53-79-75.

** 2-комн. (общ. 45 кв.м, тел., реш., ж/д) + доплата на 1-комн. в Иркутске. Тел.: 67-07-60.

** 2-комн. хрущ. (9 мр-н, 4 эт.) на 2-комн. хрущ. в городе (кроме 1 и 5 эт.). Тел.: 53-70-10.

** 2-комн. эксперимент. (2 эт., тел., комн. разд., балк., реш., ж/д) на 1-комн. (кроме 1 эт., с тел.) + комната (доплата). Тел.: 67-93-90.

** 2-комн. эксперимент. (7 мр-н, 5 эт., тел., ж/д, реш., с/у и комн. разд., балк. застеклен.) на равноценную ниже этажом (можно с долгом). Тел.: 56-60-63.

** 2-комн. эксперимент. (7 мр-н, 5 эт., тел., ж/д, реш., с/у и комн. разд., балк. застеклен.) на равноценную ниже этажом (можно с долгом). Тел.: 67-41-78.

** 2-комн. ул. пл. в г. Черемхове (4 эт., застекл. лоджия, тел., в р-не вокзала) + доплата на кв-ру в Ангарске. Тел.: 8-908-65-66-231, 8-902-5-697-648.

** Две 1-комн. на 3-комн. ул.пл. (крупногаб.). Тел. 61-59-74.

** 1-комн. в г. Усолье на комнату в Ангарске. Тел.: 51-14-43.

** 1-комн. (угл., в 17а мр-н, 2 эт., 32,2/18,5/ 6,3) + доплата на 2-комн. ул.пл. (крупногаб.). Тел.: 56-79-02.

* 1-комн. (13 мр-н, 2 эт., ж/д, тел.) на 2-комн. в близлежащих р-нах. Тел.: 67-24-81, вечером.

* 1-комн. в Усолье на комнату в Ангарске. Тел.: 56-18-66.

* 1-комн. (178 кв-л, 3 эт., в отл. сост., хороший ремонт) + доплата на 2-комн. (кроме 1 эт., можно с долгом и проблемами). Тел.: 593-018.

* 1-комн. ул.пл. (6а мр-н, 3 эт., балк. застеклен, ж/д, с/у разд., кухня 8,4 кв.м) на равноценную в 92/93 кв-ле (3 эт.). Тел.: 53-23-94, с 17 до 21 час.

Студия "Персона"
НАРАЩИВАНИЕ НОГТЕЙ (creative)
Укрепление ногтей
Маникюр (классический, европейский, СПА-уход, биологический)
Атташе-маникюр (мужской)
Косметолог
(чистка лица, пилинг, прокалывание ушей, пирсинг, массаж, маски Lacrima, Кипр, депиляция воском)
т. 65-35-00

* 1-комн. ул.пл. (3 эт., тел.) на 2-, 3-комн. (кроме 1 эт.). Тел.: 51-67-30.

* Комнату (2 хоз., 19,2 кв.м, 1 эт.) на жилплощадь в Усолье. Тел. раб.: 699-206, с 9 до 18 час.

* Комнату (2 хоз., 19,2 кв.м, 1 эт.) на жилплощадь в Усолье. Тел.: 699-215.

* Дачу в с/о "Преобразователь природы" (за онкологией) на комнату. Или продам. Тел.: 52-88-91, вечером, 67-88-66.

* 1/2 панельного дома в Б. Жилкино (3-комн., баня, постройки, 30 соток) на квартиру в Ангарске. Тел.: 55-98-51.

* Дом в Китое (56/48, постройки). Адрес: п. Китой, ул. Вокзальная, 45-2, после 18 час., в раб. дни. Тел.: 506-211.

* Дачу за 33 мр-ном (2-эт. дом, 2 теплицы, баня, 7 соток) на жилплощадь в Ангарске. Возможна доплата (деньги, гараж, а/м). Тел.: 8-902-5-791-654.

Аппаратная косметология КАМЕЛИЯ
Весь спектр услуг ВРАЧА-КОСМЕТОЛОГА
ПИРСИНГ (язык, бровь, нос, губа, сосок)
ХИМИЧЕСКАЯ ЗАВИВКА РЕСНИЦ, ПЕДИКЮР, ДЕПИЛЯЦИЯ
Бассейн "Ермак", 1 этаж, т. 54-53-30

* Коттедж в п. Новый-4 (2-комн., благоустр., рядом с кварталом) на 3-комн. хрущ. Или 2-комн. ул.пл. Без доплаты! Обращаться: 665801, п. Новый-4, а/я 1359.

* Дом в Балаганске (120 кв.м, баня, гараж, тел., бойлерное отопл., теплица, все постройки из бруса, в отл. сост., на берегу залива) на варианты. Тел. в Иркутске: (8-22) 460-464.

* Дом в п. Набережный (2-эт., из бруса, большой огород, прописка) на квартиру. Или продам. Тел.: 52-89-28, 51-68-92.

** Дом в пос. Залари (7х9, баня, летняя кухня, стайка, 15 соток) + а/м "Ниссан-Марч" 2001 г.в. на 2-комн. в Ангарске. Тел.: (8-212) 2-25-45.

** Дом в Култуке, Усольского района на жилплощадь в Ангарске; дом в Култуке, на Байкале, на жилплощадь в Ангарске. Тел.: 53-25-80, вечером.

** Дом в Китое на квартиру в Ангарске. Адрес: п. Китой, ул. Трактовая, 50. Тел.: 8-950-2-124-034.

НАРАЩИВАНИЕ НОГТЕЙ
Акрил
CREATIVE
Френч, дизайн
Маникюр обрезной, SPA, необрезной
Педикюр
Возможен выезд на дом постоянным клиентам
т. 8-902-5-687-005 СКИДКА

** 1/2 дома на ст.Тельма (кирпич., 60 кв.м, отопл., зимний, летний водопровод, лет. кухня, баня, гараж, теплица, сад, кап.стайки, тел.) на квартиру в Ангарске. Тел.: 65-05-45, 586-730.

** Дом в Выдрино (15 соток, клубника) на жилплощадь в Ангарске. Тел.: 61-28-99, 8-902-769-39-01.

** Дом в пос. Залари (7х9, баня, летняя кухня, стайка, 15 соток) + а/м "Ниссан-Марч" 2001 г.в. на 2-комн. в Ангарске. Тел.: (8-212) 2-25-45.

** Дом в Култуке, Усольского района на жилплощадь в Ангарске; дом в Култуке, на Байкале, на жилплощадь в Ангарске. Тел.: 53-25-80, вечером.

НАРАЩИВАНИЕ НОГТЕЙ (акрил, гель)
Дизайн
Укрепление ногтей
т. 644-157, 55-76-67

** Дом в Китое на квартиру в Ангарске. Адрес: п. Китой, ул. Трактовая, 50. Тел.: 8-950-2-124-034.

** 1/2 дома на ст.Тельма (кирпич., 60 кв.м, отопл., зимний, летний водопровод, лет. кухня, баня, гараж, теплица, сад, кап.стайки, тел.) на квартиру в Ангарске. Тел.: 65-05-45, 586-730.

** Дом в Выдрино (15 соток, клубника) на жилплощадь в Ангарске. Тел.: 61-28-99, 8-902-769-39-01.

** Капгараж в а/к "Искра-2" (теплый) на участок за китойским мостом. Тел.: 566-201, Алла Александровна.

** Гараж в ГСК-4 на а/м с доплатой. Тел.: 51-69-26 .

* Гараж в а/к "Сигнал" (напротив сторожа, высокие ворота) на гараж в а/к "Восход" или "Мотор-2". Тел.: 55-18-33, после 18 час.

** А/м "Москвич"-комби на пиломатериал. Тел.: 52-34-00.

* А/м "Тойота-Марк-2" 2000 г.в. с доплатой на квартиру. Тел.: 53-20-21.

* А/м "Форд-Скорпио" 85 г.в. на гараж или а/м. Или продам. Варианты. Тел.: 511-529.

* А/м ЗИЛ ММЗ-555 (самосвал, на ходу) на УАЗ бортовой или "Газель". Тел.: 8-904-3-542-643, после 18 час.

* Диктофон "Олимпус" на плеер MP-3. Тел.: 51-15-29, 8-904-6-577-726.

** СВЧ-печь "Самсунг" (новая, документы, гарантия) на телевизор (имп., цветной, не позднее 2004 г.в.). Или продам. Тел.: 51-69-18.

** Отрез белой ткани 7,5 м на 2-спальный пододеяльник. Тел.: 54-33-39.

РАЗНОЕ

УСЛУГИ

* Быстро и качественно наберем тексты (5 руб./стр.); распечатка текстов (2 руб./стр.). Сканирование фотографий (от 3 руб./шт.), текстов (10 руб./стр.). Тел.: 59-37-05.

* Набираем курсовые и дипломные работы в соответствии с требованиями ГОСТа высшей школы. Разрабатываем и распечатываем рекламные листы. Тел.: 543-780.

* Набор и распечатка текста любой сложности, чертежи в Автокаде, ремонт и обслуживание ПК. Тел.: 55-35-90.

* Набираю тексты, недорого. Тел.: 65-00-03, после 18 ч., Наташа.

* Набор текста. Сканирование. Распечатка. Быстро и качественно. Тел.: 67-97-02.

* Набор, сканирование, распечатка на лазерном принтере. Выполнение рефератов, контрольных и курсовых работ индивидуально, с помощью источников Интернета. Быстро и качественно. Тел.: 67-47-43.

* Набор и распечатка текста на ПК. Распечатка с дискет. Тел.: 56-16-56.

* Набор текста, сканирование, короткие сроки. Цветная печать, цифровое фото, обработка текста, сканирование. Тел.: 67-16-98, Сергей.

Салон "Кармен"
ВСЕ ВИДЫ ПАРИКМАХЕРСКИХ УСЛУГ
НАРАЩИВАНИЕ РЕСНИЦ
МАНИКЮР, ПЕДИКЮР (классический, SPA)
НАРАЩИВАНИЕ и профессиональное ЛЕЧЕНИЕ НОГТЕЙ
Ул. О. Кошевого (р-н центр. рынка), тел.: 51-35-32

* Набор и распечатка текста на ПК. Рефераты, контрольные, курсовые и др. работы. Тел.: 53-99-49, Юля.

* Быстро и недорого наберем, отсканируем и распечатаем любой текст, а также оцифровка видео, запись CD, DVD, установка ПО на ПК. Тел.: 51-74-97.

* Распечатка текстов, сканирование фотографий и текстов. Тел.: 55-05-48.

* Грамотно, качественно и быстро наберем тексты на русском яз. (5 р./стр.), английском, немецком, французском (8 р./стр.). Тел.: 51-13-43.

* Набор и распечатка текстов. Сканирование. Любой сложности. Быстро и качественно. Недорого. Тел.: 54-96-31.

* Профессиональный набор текста на ПК. Сложные формулы. Быстро, недорого. Большой выбор курсовых по экономике, праву, психологии. Строго не Интернет. Тел.: 59-12-68, 8-908-6-516-138, Ольга.

* Набор, сканирование, распечатка текста. Запись CD, DVD. Тел.: 54-80-35.

** Быстро и недорого наберём, отсканируем и распечатаем любой текст, а также оцифровка видео, запись CD и DVD, установка ПО на ПК. Тел.: 517-497.

** Печатаю тексты на компьютере. Тел.: 59-37-29, Катя.

* Репетиторство по математике (5-11 кл.), подготовка в вуз, консультации. Тел.: 567-243.

* Даю уроки литературы, готовлю к ЕГЭ по русскому языку. Тел.: 56-99-51.

* Дипломы либо серьезные курсовые по истории, истории философии, политологии. Эксклюзив. Качественная подготовка в вуз по отечественной истории. Тел.: 52-59-68, с 20 до 21 ч.

* Редактирую тексты (исправляю орфографические, грамматические, синтаксические, пунктуационные, стилистические ошибки), кроме экономических и технических. Качество гарантирую. Тел.: 52-59-68, с 20 до 22 ч.

Наращивание ногтей
Акрил, от 500 р.
Разнообразный дизайн. Новинки
Укрепление и ремонт натуральных ногтей
Маникюр от 70 р.
Дизайн сотовых телефонов
т. 54-14-23
т. 8-904-354-21-09

* Электротехника и ТОЭ – решение задач, выполнение контрольных работ. Выполнение чертежей на ПК (AutoCad). Тел.: 67-70-95 после 18 ч., 8-908-6-432-185.

* Репетиторство по математике. Тел.: 67-24-77.

* Высшая математика, теория вероятностей, математическая статистика, решение контрольных работ. Тел.: 51-93-88.

* Репетиторство по французскому, английскому языкам. Французский для выезжающих за границу. Тел.: 54-53-08.

салон красоты Гемма
ПРЕДСТАВЛЯЕТ NEW
* Шоколадное обертывание
* Пилинг
"Роз Де Мер"
т. 55-96-06

* Составляю сметы на строительные, монтажные, ремонтные сантехнические, отделочные работы. Качественно и быстро. Возможна частичная занятость. Тел.: 67-20-10 днем.

* Обучаю английскому языку индивидуально и в группах. Тел.: 50-70-42.

* Работы по высшей математике, теории вероятностей. Решаю быстро. Тел.: 59-43-06.

* Пишу рефераты, контрольные по истории, философии, литературе. С Интернетом и без. Тел.: 53-35-20.

* Чертежи по инж. графике и начертательной геометрии. Тел.: 51-49-61.

* Английский язык: переводы любых текстов, контрольные, подготовка к поступлению в вуз. Тел.: 56-97-75.

* Репетиторство по английскому языку. Тел.: 53-06-56.

* Репетиторство по английскому языку (с возраста детского сада и старше). Тел.: 52-57-32.

* Переводы, контрольные работы, репетиторство. Немецкий, английский языки. Тел.: 52-02-46.

* Английский, немецкий яз. Опытный преподаватель выполняет переводы, контрольные, срочные работы. Тел.: 53-37-48.

* Дипломы, рефераты, курсовые по экономическим специальностям, декларации, балансы. Тел.: 699-215.

* Репетиторство по математике Подготовка к экзаменам (9, 11 кл.). Тел.: 53-60-01.

* Для слушателей ВСИ МВД – контрольные работы по логике, истории, философии, социологии и др. гуманитарным предметам; курсовые по теории права. Для студентов АГТА рецензии по философии. Тел.: 67-68-85.

* Рефераты, дипломные, курсовые, контрольные по логике, философии, культурологии, истории, социологии, политологии, естествознанию, литературе, теории права. Ответы на экзаменационные вопросы по философии, естествознанию. Сочинения, рецензии. Тел.: 67-68-85.

КОСМЕТОЛОГ
ПРЕДЛАГАЕТ:
• программы для лица
• пилинг • депиляция
• парафинотерапия рук и ног
• обертывания по телу (антицеллюлитное "Пара-фанго", шоколадное "Шоко-фанго")
и приглашает по адресу:
211 кв-л, дом 2 ("Щеголь")
т. 595-108

* Английский язык: репетиторство, начальное обучение, контрольные работы. Тел.: 51-35-26.

* Химия. Контрольные, лабораторные работы для студентов. Недорого. Тел.: 67-00-75.

* Английский язык. Репетиторство и подготовка в вуз. Разговорный английский. Опытный преподаватель. Тел.: 53-35-06.

* Немецкий язык. Выполним любую работу. Качество гарантируем. Тел.: 55-08-80.

* Выполняю чертежи по инженерной графике, начертательной геометрии. Тел.: 650-981.

* Математика. Контрольные работы (вуз, техникум). Тел.: 61-81-16, 8-908-6-552-320.

* В первый класс – с чистой речью! Опытный логопед с в/о поможет вашему ребенку навсегда избавиться от дефектов речи. Дети с 5 лет. Тел.: 555-980.

* Контрольные по высшей математике, математике в экономике (симплекс, транспортные), эконометрике, статистике. Тел.: 53-65-10, вечером.

* Биология. Химия. Репетиторство. Подготовка к сдаче вступительных экзаменов в Иркутский государственный медицинский университет. Тел.: 510-963, 8-908-6-557-684.

САЛОН ЕВРОПЕЙСКОЙ ЖЕНСКОЙ ОДЕЖДЫ
приглашает ангарчанок на "Леда"

РАСПРОДАЖУ осенне-зимней коллекции!
ТОЛЬКО 4, 5 и 6 ФЕВРАЛЯ
вы можете приобрести эксклюзивные модели костюмов, юбок, брюк, верхней одежды по притягательным ценам!
Среди покупательниц, участниц распродажи будет проводиться акция - РОЗЫГРЫШ ПРИЗОВ!
7 февраля в "Леде" — КОЛЛЕКЦИЯ "ВЕСНА-2006" из Европы!
Салоны "Леда": Ангарск, 82 кв-л, д. 22, Иркутск, ТЦ "Вояж", пав. 34

* Английский язык по рекомендациям, контрольные работы и т.д. Возраст любой. Тел.: 53-27-16.

* Химия. Физика. Подготовка в вузы, колледжи, лицеи, к ЕГЭ. Репетиторство (7-11 кл.). Математика (5-11 кл.). Задачи решать научу обязательно. Доклады, рефераты, контрольные для школьников. Тел.: 52-71-71.

* Контрольные и лабораторные для студентов: физика, химия (общая, неорганика, органика, аналитика, биохимия, электрохимия, физическая химия), коррозия металлов, гидравлика. Рефераты, курсовые. Тел.: 52-71-71.

* Контрольные, курсовые и дипломные работы по бухучету, экономическому анализу и др. экономическим дисциплинам. Индивидуальный подход. Использование ПК. Тел.: 54-20-79.

* Английский язык для детей 4-10 лет. Спецкурс "Welcom" (лексика, грамматика, разговорная речь, письмо, оригинальная игровая методика). Обучение индивидуальное с учетом возможностей каждого. Тел.: 52-87-12.

* Выполняю контрольные работы по высшей математике, математике в экономике, теории вероятности, репетиторство по математике. Тел.: 67-71-90.

* Выполняем дипломы, курсовые, контрольные работы, отчеты по практике, рефераты, сочинения. Без Интернета. Тел.: 54-94-07.

* Пишу контрольные, рефераты, курсовые, дипломные работы по психологии в соответствии с требованиями руководителя. Качество гарантирую. Продам готовые работы. Тел.: 55-91-34, Елена.

* Выполняем курсовые работы и рефераты. Набор текста. Быстро, качественно, недорого. Тел.: 51-64-76, Ксения; 54-25-32, Оксана.

* Делаю рефераты, курсовые, доклады. Тел.: 67-08-04.

* Рефераты, курсовые, дипломные работы по юридическим и гуманитарным наукам. Тел.: 56-89-92.

* Для учащихся и студентов большой выбор рефератов, курсовых и дипломов по разным предметам. Тел.: 51-74-97.

* Дипломные работы по спец. АТ (ИрГТУ), все в электронном виде. Тел.: 67-09-19, вечером.

* Репетиторство начальных классов. Подтяну по всем предметам. Увеличу скорость чтения в 2 раза, по новой развивающей методике. Занятия индивидуальные. Тел.: 55-89-61.

* Репетиторство по математике (5-9 кл.). Тел.: 51-84-91.

* Работы по философии, не из Интернета; конспекты по философии, недорого. Тел.: 56-13-92, вечером.

* Составляю сметы по программе "Гранд-Смета". Тел.: 8-914-8-986-069.

* Физика. Решение задач, контрольных, консультирование. Тел.: 650-981.

* Пишу курсовые работы, рефераты. Сканирование фотографий (от 2 руб./шт.), текста (от 8 руб./стр.). Быстро и качественно. Тел.: 56-15-44, после 18 ч., Иван.

* Курсовые, рефераты, контрольные работы по экономическим наукам (экономическая теория, экономический анализ, маркетинг, менеджмент и др.). Тел.: 612-325.

* Английский, французский яз. Переводы, контрольные работы. Репетиторство. Опыт, разумные цены. Тел.: 55-94-72.

* Выполняю контрольные работы по аналитической, органической, неорганической, общей химии. Тел.: 51-54-97.

* Готовлю на актерское отделение в театральные вузы. Исправляю дефекты речи. Тел.: 55-18-10.

* Английский язык: репетиторство, контрольные работы, переводы. Срочно, качественно. Тел.: 8-908-6-516-488.

* Подготовка по биологии в мед. университет, ИГУ, охот. факультет ИГСА. Преподаватель вуза. Опыт. Тел. в Иркутске: (8-22) 51-05-02, после 20 ч.

* Выполняю контрольные работы по высшей математике. Консультации. Тел.: 56-52-31.

* Английский, испанский яз. Репетиторство, выполнение контрольных работ. Тел.: 52-57-83.

* Немецкий, английский яз. Опытный переводчик, преподаватель выполняет переводы, контрольные работы. Срочные заказы. Тел.: 53-37-48.

* Английокий язык: репетиторство, контрольные работы. Тел.: 53-79-49.

* Выполняем дипломные, курсовые, контрольные работы, отчеты по практике, рецензии, доклады к защите по психологии, праву, истории, литературе, педагогике. Индивидуальный подход. Тел.: 54-94-07.

* Репетиторство по русскому языку (5-11 кл.), индивидуальная качественная подготовка в вуз, выполнение контрольных и практических работ. Тел.: 54-65-58.

* Качественно, профессионально выполняем дипломы; курсовые, контрольные работы и др. по экономическим, техническим наукам. Индивидуальный подход. Тел.: 54-94-07.

* Качественно и профессионально выполняем дипломы, курсовые, контрольные работы, отчеты по практике, рецензии, доклады к защите по экономике, менеджменту, маркетингу и т.п. Тел.: 54-94-07.

* Английский язык: репетиторство, тексты, контрольные. Тел.: 8-950-1-046-193, Татьяна.

* Репетиторство по математике и физике (5-11 кл.). Подготовка в вуз, техникум. Консультирование студентов. Решаю контрольные работы. Тел.: 53-65-23, 56-79-21.

* Немецкий язык: перевод текстов, выполнение контрольных и домашних работ. Качественно, короткие сроки. Тел.: 51-13-43.

* Репетиторство по русскому языку. Качество. Индивидуальный подход. Помощь в подготовке домашних заданий. Тел.: 55-48-48.

* Услуги опытного педагога с в/о на дому: занятия по программе д/с, обучение математике, чтению, развитие логики и речи. Качественная подготовка к школе. Тел.: 8-902-7-619-237.

* Контрольные, рефераты, курсовые, дипломы по бухучету, аудиту, АФХД, экономике, МЭО, ВЭД и др. Тел.: 54-80-35.

* Репетиторство по математике (школа, вуз). Контрольные работы. Тел.: 52-48-65.

* Педагог с в/о за 1 месяц научит читать, повысит скорость, технику чтения. Подготовит к школе, тестированию (письмо, математика, память, речь, логика). Репетиторство начальных классов. Занятия индивидуальные с детьми от 4 лет и старше. Тел.: 53-64-42.

* Химия. Контрольные, лабораторные работы для студентов. Тел.: 67-00-75.

** Повышу уровень грамотности и оценку по русскому языку. Профессионализм, индивидуальный подход. Тел.: 55-48-48.

** Научу ребенка читать в короткий срок. Подготовлю к школе. Занятия индивидуальные. Хороший контакт с детьми. Профессионализм. Тел.: 55-48-48.

** Репетиторство по химии (8-11 кл.). Эффективная технология подготовки к сдаче вступительных экзаменов в вуз. Тел.: 51-09-63.

** Контрольные работы по математике (вуз, техникум). Переводы, контр. работы по ин. яз. (английский, немецкий, французский). Тел.: 52-07-47, 8-908-6-552-320.

** Решаю контрольные по высшей математике, теории вероятности, мат. статистике, термеху, сопромату, информатике. Тел.: 8-908-6-434-353, 55-68-12.

** Репетиторство по немецкому языку. Тел.: 55-08-80.

** За 1 месяц научу читать или повышу скорость чтения в 2 раза. Принимаю детей с 3 до 14 лет. Тел.: 55-53-51.

** Английский язык: репититорство, подготовка в вузы, выполнение контр. работ. Тел.: 55-99-41.

** В первый класс – с чистой речью! Опытный логопед с в/о поможет вашему ребёнку навсегда избавиться от дефектов речи (дети с 5 лет). Тел.: 55-59-80.

** Для учащихся и студентов большой выбор рефератов, курсовых и дипломов по разным предметам. Тел.: 517-497.

** Решение контрольных работ по высшей математике, репетиторство по математике (школа, вуз). Опыт. Тел.: 52-00-08.

** Репетитор начальных классов, подготовка детей к школе. Тел.: 53-12-25.

** Уроки музыки. Тел.: 69-53-61, вечером.

** Дипломы, курсовые, рефераты, контрольные, отчеты по практике, по юрид. предметам, истории, философии и др. Тел.: 67-70-85, Марина.

** Выполняю чертежи по начертательной геометрии и инженерной графике, быстро и качественно. Тел.: 8-902-7-618-649, Виталий.

** Выполняю контрольные, курсовые, задачи по физике, общей и орган. химии, высшей математике, ТМО, ТОТ, деталям машин, ТММ, метрологии. Тел.: 8-902-7-618-649, Виталий.

** Немецкий язык. Контрольные работы, переводы. Тел.: 55-30-10.

** Репетиторство по математике (5-11 кл.), техникум, вуз, решение контрольных работ. Тел.: 61-70-40.

** Обучаю английскому языку (разговорный курс, грамматика), индивидуально и в группах, приемлемые цены. Тел.: 8-904-658-78-40.

* Пошив и реставрация головных уборов из меха заказчика. Тел.: 54-62-20.

* Услуги дамского модельера. Высокая технология, каталоги зарубежных стран. Мое направление в работе – гармония вашей фигуры и стиля одежды. Срочные заказы за 1-2 дня. Тел.: 54-06-28, 8-908-5-490-020.

* Реставрация шуб из натурального меха. Тел.: 54-06-28, 8-908-5-490-020.

* Шьем на заказ юбки всех размеров из любого типа ткани – джинса, шерсть, смесовые ткани. Тел.: 543-780.

* Реставрация, пошив и ремонт из меха, кожи, ткани. Тел.: 51-11-63.

* Перешиваю солдатские полушубки, тулупы на современные модели. Тел.: 682-311, 594-574.

* Шью детскую, женскую одежду. Вяжу, реставрирую. Тел.: 67-83-41.

* Пошив и ремонт: кожа, дубленки, шубы. Тенты на заказ. Утеплители на кабину, чехлы на а/м. Тел.: 682-311, 594-574.

* Вяжем шапки, шарфы, рукавицы любых фасонов, размеров как для младенцев, так и для взрослых. Тел.: 543-780.

* Пошив дамской одежды. В высоком исполнении – это тоже искусство! Тел.: 54-06-28, 8-908-5-490-020.

* Пошив, реставрация изделий из меха и кожи. Тел.: 53-38-74.

* Шью быстро и качественно женскую, мужскую, детскую одежду. Тел.: 59-15-56.

* Пошив женской одежды любой сложности (18 мр-н, д. 4). Тел.: 55-33-95, 8-904-6-577-200.

* Пошив одежды. Быстро, недорого. Тел.: 53-32-70, Наталья.

* Шубы: ремонт и перекрой любой сложности. Тел.: 65-87-35, с 11 до 17 ч.; 65-72-74, после 20 ч.

* Шью шапки на заказ. Перешиваю старые шапки на современные модели. Большой опыт работы с мехом. Тонировка шапок. Недорого. Тел.: 51-36-40.

* Шью на заказ женскую одежду, в т.ч. из трикотажа. Большой выбор моделей. Тел.: 51-66-39, 8-908-6-500-343, Наташа.

* Пошив мужской и женской одежды. Ремонт шуб, дубленок, изделий из кожи. Тел.: 53-31-02.

* Вяжу спицами из пряжи заказчика элегантные вещи для взрослых и детей. Большой выбор моделей. Умеренные цены. Тел.: 53-91-19, Галина.

* Мастер дамской одежды принимает заказы по пошиву изделий, в том числе из трикотажных тканей, на спец. оверлоке. Тел.: 59-36-85 (квартал), Людмила.

* Пошив мужской, женской одежды, шуб, изделий из кожи. Тел.: 53-31-02.

* Шью, перешиваю, реставрирую кожу, пальто, шубы из любого меха. Опыт, качество. Тел.: 51-64-06.

* Пошив, ремонт кожи; перекрой шуб, дубленок; обтяжка, перетяжка чехлов (а/м кресла, мебель). Тел.: 8-950-1-046-430, 65-99-51, Анатолий.

* Шью на заказ женскую одежду по спец. системе; постельное белье, шторы, тюли; шапки; ремонтирую одежду. Качественно, быстро, недорого. Тел.: 59-23-24, вечером.

* Пошив одежды от платья до пальто, любой сложности и размера. Ремонт. Работаю с кожей и мехом. Тел.: 67-59-67, Ирина.

* Шью быстро, качественно, недорого детскую, женскую одежду. Журналы. Оверлок. Тел.: 8-950-1-047-998.

* Пошив женской одежды: вечерние платья, костюмы, брюки, юбки, изделия из искусственного меха, замши, кожи. Художественная вышивка бисером и атласными лентами. Тел.: 55-49-33, Ольга.

* Принимаю оптовые заказы по пошиву, реставрации, перетяжке шапок из любого натурального меха. Ремонт шуб и кожаных изделий. Опыт, качество. Тел.: 52-46-54.

* Принесите старую шапку – заберите новую. Квалифицированный мастер перешьет старую шапку на современную модель. Также реставрирую шубы из любого натурального меха и кожаные изделия. Тел.: 52-46-54.

* Портной. Пошив одежды любой сложности. Консультации. Тел.: 55-20-78, с 11 до 21 ч., Николай.

** Пошив восточных костюмов, высокое качество. Тел.: 53-84-97, вечером.

** Перешиваю старую шубу на современную модель, реставрирую. Тел.: 53-84-97, вечером.

** Перешиваю, реставрирую изделия из любой ткани, кожи, меха. Пошив дамской одежды. Тел.: 52-69-85.

** Ремонт одежды. Тел.: 55-03-81.

** Шью на скорняжке. Тел.: 52-15-05.

* Все виды инъекций (стаж, сертификат). Тел.: 51-59-07.

* Уход за больными и престарелыми. Тел.: 53-41-91.

* Все виды инъекций, капельницы. Стаж, диплом, сертификат. Тел.: 59-23-95.

* М/с с категорией, сертификатом, стажем окажет услуги на дому: в/м, п/к, в/в инъекции, капельницы. Снятие алкогольной интоксикации. Тел.: 67-52-75.

** Медсестра (стаж работы) на дому. Все виды инъекций, капельницы. Диплом, сертификат. Цены очень низкие. Тел.: 67-27-81, после 18 ч.

** Капельницы, инъекции у вас на дому, снятие алкогольной интоксикации. Диплом, опыт, сертификат. Тел.: 67-93-90.

** Предлагаю услуги няни у себя на дому. Тел.: 56-43-75, Елена.

** Предлагаю услуги няни (пед., мед. образование; возраст детей не ограничен). Тел.: 56-69-03.

** Услуги няни с 1,5 лет и выше (большой пед. стаж), маркетинг не предлагать. Тел.: 55-11-69.

АРЕНДА

** Сниму 3-, 4-комн. кв-ру (без мебели) в любом р-не, желательно 1 эт. Оплата по договоренности. Тел.: 53-58-00, 58-58-75.

** Молодая семья снимет 2-комн. кв-ру (кроме 1 эт.), на длит. срок, желательно в р-не ул. Ворошилова, оплата помесячно. Тел.: 53-50-70.

** Срочно сниму 2-комн. кв-ру в любом районе, чистоту и своевременную оплату гарантирую. Тел.: 53-51-53, Олеся Александровна.

* Семейная пара срочно снимет 1-, 2-комн. меблир. кв-ру. Оплата помесячно – 2-2,5 т.р. Чистоту гарантируем. Тел.: 51-68-60, 8-902-1-691-269.

* Молодая семья снимет 1- или 2-комн. кв-ру. Чистоту и порядок гарантируем. Тел.: 56-09-78.

* Порядочная женщина снимет в аренду кв-ру в 85 кв-ле. Тел.: 67-85-04 днем, 67-90-09 вечером и в вых. дни.

* Молодая женщина с ребенком снимет 1-комн. кв-ру. Оплата помесячно. Тел.: 8-908-5-491-092.

* Срочно сниму 1-, 2-комн. кв-ру (1 этаж, в любом состоянии) в районе 10-й или 24 школы. Оплата своевременно. Тел.: 52-94-24.

* Сниму 1-комн. кв-ру. Тел.: 8-902-5-197-416.

* Сниму 1-, 2-комн. кв-ру (1-2 эт., рядом с транспортом) в 6, 7, 8, 9, 10, 11, 12, 13, 15 мр-нах, оплата помесячно. Тел.: 67-55-48, 56-75-78.

* Снимем 2-комн. кв-ру (пустую) в 6, 6 "а", 8 мр-нах. Своевременную оплату и порядок гарантируем. Тел.: 67-25-84, 8-908-6-516-194.

* Семья снимет 1-комн. кв-ру (не меблированную) в 6 "а", 8, 9 мр-нах на длительный срок. Тел.: 51-39-02.

* Сниму 1-комн. кв-ру на длительный срок. Тел.: 8-902-5-675-706, раб.: 51-70-80, спросить Юлю.

* Семья с ребенком снимет 1-комн. кв-ру (без тел., частично меблир., 2, 3, 4 этажи) в 7, 12 "а", 13, 7 "а" мр-нах на длительный срок. Оплата ежемесячно 2500 р. Возможны варианты. Тел.: 53-25-36, после 19 ч., Татьяна; 8-902-7-688-942, спросить Максима.

* Сниму 1-комн. кв-ру (с мебелью, без телефона), оплата помесячно. Тел.: 8-904-6-532-720.

** Сниму 1-комн. кв-ру в любом состоянии в 92/93, 93, 94 кв-лах, оплата помесячно – 2000-2500 руб., чистоту и порядок гарантирую. Тел.: 61-58-87, Светлана.

** Сниму 1-комн. кв-ру. Тел.: 53-78-28.

** Сниму 1-комн. меблир. кв-ру в любом районе. Оплата помесячно. Тел.: 8-908-6-485-404.

** Срочно сниму 1-комн. кв-ру в кв-лах 205, 207, 211, 212 и 219. Тел.: 8-902-7-649-261.

** Сниму 1-комн. кв-ру с помесячной оплатой. Тел.: 614-820.

** Сниму кв-ру в центральной части города. Тел.: 68-04-86.

** Сниму 1-, 2-комн. меблированную кв-ру. Тел.: 51-64-76, 8-908-6-506-406.

** Сниму 1-комн. кв-ру в районе "Ермака", желательно меблированную. Тел.: 8-908-6-431-869, Анатолий.

** Сниму 1-, 2-комн. кв-ру, желат. с тел., оплата от 2 до 3 т.р. ежемес. Тел.: 671-655.

** Сниму 1-, 2-комн. кв-ру (меблированную, желательно с телефоном). Тел.: 8-908-6-483-439.

** Сниму 1-комн. кв-ру в микрорайонах (меблированная, желательно с телефоном), оплата помесячно. Тел.: 51-79-52.

** Сниму 1-комн. кв-ру в Юго-Восточном. Тел.: 61-29-57.

** Семья из 2 человек срочно снимет 1-комн. кв-ру, оплата помесячно, чистоту и порядок гарантируем. Тел.: 8-908-6-508-121.

** Сниму 1-комн. кв-ру в хор. сост., можно без телефона и без мебели. Тел.: 54-84-07.

** Сниму 1-комн. кв-ру (без мебели, с телефоном) в 7, 7 "а", 8, 9,1 2, 13 мр-нах. Тел.: 567-501, 8-908-6-484-626.

** Сниму 1-, 2-комн. кв-ру в квартале на длительный срок. Оплата ежемесячно. Тел.: 8-908-6-505-625, 8-902-1-729-586.

** Семья из 3 человек снимет 1-комн. кв-ру в районе 7, 13 и 8 мр-нов (тел.), оплата помесячно. Тел.: 67-48-92, Виктор.

** Срочно снимем 1-, 2-комн. кв-ру в районе швейной фабрики, оплата помесячно. Тел.: 67-81-16, Саша.

** Срочно сниму 1-комн. кв-ру и комнату. Тел.: 67-29-65, после 18 ч., Наталья.

** Срочно сниму 1-комн. кв-ру в любом районе, дорого. Тел.: 53-44-94, Олеся Александровна.

** Сниму кв-ру с телефоном (в качестве оплаты – ремонт). Тел.: 8-902-1-754-722.

** Сниму 1-комн. кв-ру с телефоном на длительный срок в 15, 17, 19 мр-нах. Тел.: 650-449.

** Семья снимет 1-комн. кв-ру (частично меблированную), за 2-2,5 тыс. руб/мес. Возможна оплата поквартально. Тел.: 8-908-6-480-402, 8-950-1-153-314.

** Срочно сниму 1-комн. кв-ру, за 2 тыс. руб. Тел.: 51-34-73, с 18 до 21 ч.

* Одинокий мужчина снимет комнату по ул. Коминтерна, за 1000 руб./мес., можно без мебели. Тел.: 8-950-2-111-336 (звонить с сот.).

* Молодая пара снимет комнату на длительный срок. Чистоту, порядок гарантируем. Оплата помесячно. Тел.: 65-74-03, с 11 до 15 ч., спросить Женю.

* Сниму дом, дачу на лето в пригороде (для проживания, баня обязательна). Тел.: 67-64-36.

** Молодая девушка снимет мебл. комнату на подселении, чистоту и порядок гарантирую. Оплата помесячно. Тел.: 67-14-24.

** Сниму комнату, желательно в квартале. Тел.: 54-57-88.

** Молодой семье срочно нужна комната в общежитии (за вознаграждение). Тел.: 51-57-78.

** Сниму дом, дачу в пригороде на лето (баня обязательна). Тел.: 67-64-36.

* Сниму гараж в а/к "Сибиряк" для стоянки неисправного автомобиля, недорого. Тел.: 8-908-6-512-022.

** Сниму гараж в черте города, желательно в "Привокзальном", на длительный срок. Тел.: 61-70-35, после 18 ч.

** Сниму гараж под "Газель". Тел.: 65-13-75, 8-902-1-725-478.

** Сниму теплый гараж в охраняемом обществе в р-не 6, 6 "а", 7 мр-нов. Тел.: 67-41-78.

** Сниму теплый гараж в районе 7, 12, 13 мр-нов. Тел.: 8-902-5-762-283.

* Сниму в аренду продовольственный магазин. Тел.: 8-902-1-742-882.

* Сниму помещение под офис в центре города. Тел.: 67-78-39, 68-05-45.

* Сниму отапливаемое помещение (от 50 до 100 кв. м) под производство. Тел.: 53-94-46.

** Возьму в долгосрочною аренду помещение под кафе (площадь не менее 200 кв. м.). Тел.: 583-678.

** Сниму помещение в аренду под бытовую химию. Тел.: 55-32-49.

** Сниму помещение до 15 кв. м. Тел.: 8-904-3-531-213.

** Сдам 2-комн. кв-ру в 189 кв-ле. Оплата 4500 руб. в месяц. Тел.: 51-86-70.

* Сдам 1-комн. кв-ру в 95 "а" кв-ле. Тел.: 69-85-46.

** Сдам 1-комн. мебелированную кв-ру (после ремонта, ж/д на подъезде и на квартире, телефон), за 3500 руб. в мес., оплата за полгода вперед. Тел.: 67-47-97.

** Сдам 1-комн. хрущ. в 94 кв-ле (3-й этаж, отл. сост.). Тел.: 54-38-78.

** Сдам 1-комн. кв-ру в 8 мр-не (5 этаж, без телефона), оплата помесячно. Тел.: 56-82-27.

** Сдам на длительный срок 1-комн. кв-ру в 82 кв-ле. Тел.: (213) 5-74-72 (Саянск), Тамара Николаевна, после 17 ч.

** Сдам 1-комн. кв-ру на длительный срок (84 кв-л), с 1 февраля. Оплата помесячно – 3000 руб., поквартально – 2700 руб. Тел.: 8-908-5-424-263.

** Сдам 1-комн. кв-ру в 8-м мр-не. Тел.: 61-85-57.

** Сдам 1-комн. кв-ру. Тел.: 53-30-23.

** Сдам 1-комн. кв-ру в г. Байкальск для горнолыжников. Тел.: 8-908-6-479-408.

* Сдам комнату на подселении (мет. дв., решетки), недорого. Смотреть в субботу, воскресенье, с 12 до 14 ч. Адрес: 20 кв-л, дом 9, кв. 14.

* Сдам комнату на подселении в районе центрального рынка. Оплата помесячно. Тел.: 61-29-91.

** Сдам комнату порядочной женщине, можно с ребенком. Тел.: 53-86-97.

** Сдам комнату на подселении (на 2 хозяина, в центре, 2 эт., теплая, остановка трамвая и автобуса рядом), оплата 1,5 тыс. руб./мес., за год вперед. Тел.: 56-75-70.

** Сдам комнату (12,9 кв. м, в 2-комн. кв-ре, 22 мр-н, 1 эт.). Оплата за 2 мес. Тел.: 61-53-28 после 18 ч.

** Сдам комнату в 26 кв-ле. Тел.: 52-14-06.

** Сдам комнату одинокой женщине. Тел.: 52-14-06.

** Сдам комнату в 6 "а" мр-не одинокой девушке 25-33 лет, можно с ребенком. Тел.: 8-902-5-196-283.

** Сдам комнату девушке (38 кв-л, мебель, телефон). Оплата помесячно – 2000 руб. Тел.: 61-22-56.

** Сдам комнату. Оплата - 1000 руб./мес. Тел.: 61-80-77.

** Сдам комнату. Тел.: 69-53-61, утром и вечером.

* Сдам капгараж в а/к "Турист" под грузовую машину (высота ворот 2,5 м). Тел.: 56-05-87.

* Сдам железный гараж в р-не 95 кв-ла, недорого. Тел.: 56-05-87.

* Сдам капгараж (за 8-й а/б, свет, тепло, яма), за 800 руб. Тел.: 53-84-12, вечером.

** Сдам гараж в ГСК-4 (за 6 "а" мр-ном, свет, тепло, техэтаж, подвал, охрана), оплата 1000 руб. в мес. Тел.: 51-66-45, Геннадий, с 10 до 22 ч.

** Сдам гараж в а/к "Турист" (свет, тепло, ямы нет, до лета), за 800 р./мес. Тел.: 501-604.

** Сдам в аренду гараж в а/к "Сигнал" (свет, подвал, яма). Тел.: 54-40-13.

** Сдам гараж в а/к "Жигули" (за к/т "Октябрь", свет, тепло, охрана). Тел.: 55-05-98.

** Сдам гараж в а/к "Восход". Тел.: 59-39-98, вечером.

** Сдам гараж в а/к "Свеча" (6х4 м, свет, тепло, возле сторожа). Тел.: 61-85-71.

** Сдам гараж в а/к "Байкал". Тел.: 53-60-31.

** Сдам гараж в 61 кв-ле (напротив автомойки "Бафорс", свет, тепло), на длительный срок. Тел.: 65-62-09, 8-902-5-685-161.

** Сдам капгараж в а/к "Искра-2" (6х5 м) за 1,5 тыс. руб. Тел.: 8-908-6-511-970.

* Сдам отдельное помещение (5х12, ворота 2,4х2,08, земельный участок 2200 кв. м), дешево. Тел.: 54-59-38.

** Сдам складские помещения (теплые и охраняемые). Тел.: 8-902-1-722-956.

** Сдам нежилое помещение (пл. 107 кв. м) в 15 мр-не. Тел.: 55-57-97.

** Сдается в аренду помещение в центре. Тел.: 53-20-74.

* Сдам автобус ПАЗ-3205 на маршрут в г. Иркутск. Тел.: 51-91-69.

Уважаемые читатели газеты "Свеча"!
Купоны с бесплатными объявлениями в нашу газету вы можете сбросить в специальные ЯЩИКИ в магазинах:

1. "Бычий рог" (34 кв-л)
2. Магазин №47 (центр. рынок)
3. "Пальмира" (76 кв-л)
4. "Карлен" (106 кв-л)
5. "Универмаг" (ул. Чайковского)
6. "Север" (92 кв-л)
7. "Галант" (ул. Чайковского)
8. "Радуга" (86 кв-л)
9. "Сибирский" (84 кв-л)
10. "Каскад" (29 мр-н)
11. "Прибрежный" (29 мр-н)
12. "Продукты" (29 мр-н)
13. "Октябрьский" (13 мр-н)
14. "Лола" (6 мр-н)
15. "Ангарский" (6а мр-н)
16. "Тефест" (12а м-н)
17. "Сказка" (10 мр-н)
18. "Приангарье" (10 мр-н)
19. "Визит" (11 мр-н)
20. "Фея" (22 мр-н)
21. "Заказ" (17 мр-н)
22. "Силуэт" (177 кв-л)
23. "Багира" (15 мр-н)
24. "Рассвет" (178 кв-л)
25. Рынок в 205 кв-ле
26. "Венский" (15 мр-н)
27. Щербиновский рынок (кв-л "Б")
28. Павильон "Форвард" (33 мр-н)
29. Супермаркет "Алекс" (182 кв-л)
30. ТЦ "Комсомолец" (192 кв-л)
31. "Саянский" (189 кв-л)
32. "Продукты" (33 мр-н)

Прием бесплатных объявлений в газету "Свеча" по телефону

56-46-46 круглосуточно

Военный комиссариат Ангарска
поздравляет
ветеранов ВОВ, особенно участников Сталинградской битвы, с днем разгрома советскими войсками немецко-фашистских войск в Сталинградской битве (2 февраля 1943 г.)

ИЩУ РАБОТУ

* Ищу работу грузчика, разнорабочего (есть водит. удостоверен., диплом сварщика, нет опыта). Тел.: 55-21-77, Антон.

* Вниманию руководителей предприятий! Молодой человек (30 лет) ищет постоянную работу, связанную с обслуживанием компьютеров. Знание ПК в совершенстве, графика, программное обеспечение, "железо". Тел.: 67-86-74, 8-902-7-685-615.

* Ищу работу сторожа, сторожа-водителя, экспедитора, охранника без лицензии, в мебельный цех. Тел.: 55-39-87.

* Ищу работу диспетчера на дому. Тел.: 555-440.

* Ищу работу дизайнера (опыт работы в полиграфии 2 года, разрабатываю фирменный стиль, оригинал-макеты для печатных изданий, проведение рекламных кампаний). Тел.: 555-440, 646-601.

* Обслуживание аквариумов и террариумов, на дому и в офисах. Тел.: 8-902-7-693-664.

* Ищу работу водителя по совместительству (имею личный а/м ВАЗ-21083). Тел.: 8-902-7-687-626.

* Ищу надомную работу, можно диспетчера на домашнем телефоне. Тел.: 65-02-64.

* Ищу работу диспетчера на дому. Опыт работы. Тел.: 52-82-25.

* Ищу работу бухгалтера, можно на дому. Тел.: 54-85-52.

* Опытный менеджер по продаже пластиковых окон, корпусной мебели ищет работу. Тел. поср.: 54-83-93.

* Девушка 24 лет ищет работу офис-менеджера (опыт), психолога, менеджера по отбору кадров. Знание компьютера на уровне уверенного пользователя (в т.ч. 1С: Торговля + склад, CorelDraw). Образование психологическое. Приятные внешние данные, коммуникабельность, творческий подход к делу. Тел.: 54-83-93, e-mail: starry05@mail.ru.

* Молодой человек 29 лет ищет работу водителя (кат. "В", "С"). Тел.: 67-88-66.

* Ищу работу бухгалтера на дому (восстановл., составление и сдача всех форм бухг. и налоговой отчетности). Тел.: 54-93-81.

* Плотник ищет работу по выходным дням и вечером. Тел.: 65-14-47 (автоотв.).

* Ищу работу диспетчера на домашнем телефоне. Опыт работы, вежливая, коммуникабельная. Досуг и сетевой маркетинг не предлагать. Тел.: 515-635.

* Водитель с л/а (иномарка) ищет подработку. Тел.: 8-908-6-503-531.

* Физически крепкий молодой человек 33 лет (без в/п) ищет работу грузчика, подсобного рабочего, сборщика мебели, можно учеником другой профессии. Тел.: 8-902-1-742-492, 52-40-34, вечером, спросить Павла.

* Ищу работу репетитора, няни (младший школьный возраст). Тел.: 8-914-9-010-898.

* Ищу работу на неполный рабочий день (возраст 51 г). Тел.: 56-33-73.

* Ищу работу на личном м/а (7 мест), немолодой. Тел.: 67-64-36.

* Водитель (кат. "А", "В", "С", стаж имеется, возраст 34 г.) ищет работу с достойной оплатой. Возможны командировки. Тел.: 614-511.

* Ищу работу водителя, охранника (есть лицензия, 40 лет, холост), достойный заработок. Тел.: 8-902-1-724-247.

* Ищу работу персонального водителя (кат. "В-С", стаж 26 лет), имеется личный л/а. Тел.: 53-24-50.

* Молодой человек 22 лет (без в/п) ищет любую работу с оплатой от 8 т.р. Тел.: 59-14-80, спросить Дмитрия.

* Ищу работу продавца. Тел.: 67-36-54, раб.: 59-42-52, Настя.

* Два сварщика ищут подработку (работа с металлоконструкциями и трубопроводом). Тел.: 65-43-90, вечером.

* Помогите устроиться на АЭХК или ВСЖД за вознаграждение (мужчина 27 лет, без в/п). Тел.: 55-47-92, после 19 ч., спросить Андрея.

* Опытный педагог (два иностранных языка) ищет работу гувернантки, няни для ребенка с 2 до 8 лет, или репетитора по школьной программе. Выполняю контрольные работы. Тел.: 51-25-44.

* Ищу любую работу по строительству. Тел.: 8-908-5-420-698.

** Ищу работу няни (на дому). Имеется опыт работы, рекомендации, большой пед. стаж. Тел.: 53-56-76.

** Молодой человек ищет работу (26 лет, наличие а/м "Тойота-Камри" 96 г.в., знание ПК, опыт в торговле). Тел.: 8-904-6-505-262.

** Мужчина 43 лет ищет работу электрика, плотника. Ответственный, без в/п. Тел.: 516-847.

** Водитель с личным м/а ищет работу. Тел.: 67-26-87, 68-11-78.

** Ищу работу торгового представителя, экспедитора (опыт, 27 лет, спец. образование). Тел.: 8-904-3-544-474.

** Ищу работу по отделке ГВЛ (потолки, арки, откосы, монтаж окон). Тел.: 8-904-3-544-474.

** Инвалид 3-й группы ищет работу. Сетевой маркетинг, работу грузчика не предлагать). Тел.: 53-47-66, Сергей.

** Ищу работу водителя (категории "В", "С", стаж 3 года). Тел.: 65-13-98.

** Ищу работу продавца продовольственных товаров (опыт). Тел.: 65-25-53.

** Ищу работу сметчика. Тел.: 8-902-5-761-955.

** Ищу работу охранника (лицензия ИКС-колледж). Тел.: 53-37-84.

** Водитель с личным грузовиком (1,5 тонны) ищет работу. Тел.: 8-908-6-554-127 Анатолий.

** Ищу работу автоэлектрика (5 разряд, категории "Б", "С", "Д"), на производстве, ремонтный стаж имеется. Тел.: 56-43-49.

** Ищу работу няни, уход за детьми. Тел.: 67-26-62.

** Женщина ищет работу в вечернее время и выходные дни. Тел.: 52-76-56, Елена.

** Ищу работу дизайнера (высшее, интерьеры, графика, корел, фотошоп). Тел.: 53-73-05.

** Мужчина 45 лет ищет работу менеджера. Отличное знание ПК. Тел.: 65-21-24.

** Двое молодых людей ищут работу (разнорабочих или грузчиков, с ежедневной оплатой, смена: день, ночь, выходные). Тел.: 8-914-8-918-913.

** Срочно ищу работу продавца прод. товаров. Тел.: 52-60-24.

** Ищу работу продавца продовольственных товаров (возраст 22 года, стаж 3 года). Тел.: 53-70-27, Тамара.

** Ищу работу газорезчика металла и грузчика, со стабильной гарантированной оплатой труда. Тел.: 67-85-97, Юрий.

** Молодой человек 21 года ищет работу компьютерщика (знание "железа", программ, 1С, торговля + склад) или охранника, опыт имеется. Тел.: 61-91-10.

** Ищу работу бухгалтера (опыт работы 10 лет, ведение и восстановление бух. учета, подготовка к сдаче всех форм отчетности). Тел.: 54-93-81.

** Ищу работу бухгалтера (высшее образование, 21 год). Тел.: 64-03-37, Татьяна.

** Срочно ищу работу водителя легкового автомобиля. Есть категории "В", "С", опыт 4 года, соцпакет, договор, стаж – обязательно. Ответственный, непьющий. Тел.: 56-72-48, с 8 до 0 ч.

** Столяр-плотник ищет разовую работу в будни и выходные дни. Тел.: 52-03-19.

** Ищу работу в охранной структуре (опыт 2 года); оператора (знание ПК, без опыта); продавца промтоваров. Тел.: 65-72-14.

** Ищу работу маляра или продавца, без ЧП. Тел.:56-79-69, 8-904-6-573-546.

** Водитель (кат. "В", "С", "Д") ищет работу. 37 лет, без в/п. Тел.: 56-79-69, 8-950-1-054-343.

** Ищу работу на м/а (7 мест), не молодой. Тел.: 67-64-36.

** Ищу работу водителя (категории "В", "С", "D", мужчина 22 лет). Тел.: 8-908-6-485-802.

Открылась новая КАССА АВИА и Ж/Д БИЛЕТОВ
Часы работы: с 8 до 20 ежедневно без перерыва
Адрес: 182 кв-л, дом 7 (ул. Фестивальная, напротив ТЦ "Баргузин"), т. 59-13-66

** Ищу работу уборщицы в вечернее время, без соц. пакета. Тел.: 8-902-1-754-722.

** Ищу работу бухгалтера. 31 год, все виды отчетности. Тел.: 59-22-81, 8-902-7-675-791.

** Плотник ищет работу по выходным дням и в вечернее время. Тел.: 65-14-47 (автоответчик).

** Ищу работу на м/г "Мазда-Титан" (3 т, борт, 310-й кузов), исполнителен, сотовая связь, достойная оплата. Тел.: 54-49-03.

** Ищу работу водителя (стаж 36 лет, все кат., удост. водителя БЕЛАЗа, опыт), достойная оплата труда. Тел.: 54-49-03.

** Водитель с личным а/м УАЗ-санитарка ищет работу. Тел.: 51-23-05.

** Срочно ищу работу на дому. Тел.: 65-11-95.

** Ищу творческую работу (скульптура, дерево, резьба). Мужчина, 40 лет. Тел.: 52-85-45.

** Ищу работу по монтажу гипсокартонных конструкций, с достойной оплатой труда (опыт, инструмент). Тел.: 55-15-40.

** Ищу работу водителя (категории "В", "С"). Тел.: 55-66-53.

** Водитель с личным м/грузовиком (1,5 т, тент) ищет работу, опыт работы имеется. Тел.: 643-506.

** Инструктор по оздоровительной гимнастике (женщина, 47 лет, образование высшее специальное) ищет работу в утреннее и вечернее время. Тел.: 67-25-73, Наталья.

УТЕРИ

* Утерянную зачетную книжку, выданную АГТА на имя Кулаковой Екатерины Игоревны, считать недействительной.

* Военный билет на Попова Павла Ювенальевича считать недействительным.

** Сотовый телефон "Нокиа-6260" прошу вернуть за хорошее вознаграждение. Тел.: 65-73-54.

** Документы на имя Хлебко Александра Владимировича (военный билет АМ 2795493, вод. удостоверение 50 ЕХ 063333, техпаспорт на а/м УАЗ 13-04 ХС) прошу вернуть за вознаграждение. Тел.: 65-73-95, после 19 ч., 8-908-6-503-948.

** Военный билет на имя Самохвалова Константина Валерьевича считать недействительным.

** 20 января в р-не остановки "Шеститысячник" было утеряно водительское удостоверение на имя Анисимова Ильи Георгиевича. Прошу вернуть за вознаграждение. Тел.: 56-84-28.

** Нашедшего документы на имя Киселева Н.А. прошу вернуть за вознаграждение. Тел.: 53-37-68, 53-47-48, 8-950-1-046-371.

** Утеряную золотую сережку с белыми фионитами, в середине – сиреневый камень, прошу вернуть за вознаграждение. Тел.: 52-93-83, 8-908-6-557-043.

** Пенс. удостоверение на имя Петровой Светланы Анатольевны прошу вернуть. Тел.: 56-79-53, 8-908-6-406-532.

РАЗНОЕ

* Собираю для Дома ребенка одежду, обувь, игрушки, альбомы для рисования, карандаши, краски, цветную бумагу, остатки обоев, краску, горшки и кашпо под цветы, кроватки, коляски. Тел.: 53-60-10, Ирина.

* Детской больнице №3 (84 кв-л, грудничковое отделение) для детей-сирот нужны пеленки, распашонки, чепчики, ползунки, соски, бутылочки, детское мыло и крем, постельное белье, полотенца, игрушки.

* Срочно нужна прописка. Тел.: 61-53-71.

* Помогу инвалиду 1 группы в сопровождении – санаторий, профилакторий, курорт, бесплатно. Тел.: 567-578.

** Ищу репетитора (англ.яз.) для девочки (7 кл.). Тел.: 56-70-82, 697-015.

** Возьму деньги под проценты. Тел.: 55-85-45, Олеся.

ПОЗДРАВЛЕНИЯ

*** Яночку У.** – с днем рождения! Глаза твои – алмазы мира, а губы, словно розы лепестки. Хочу любить тебя красиво, хочу, чтоб снег растаял от моей любви! Безгранично люблю. Твой Ворон.

*** Яночку У.** – от всей души с днем рождения! Счастья тебе всегда и удачи во всех делах! Ты – чудо, посланное мне свыше! Ты – самая лучшая девушка на свете! Оставайся всегда такой же. Я тебя очень люблю! Целую нежно. Твой Ворон.

*** Любимую Яночку У.** – с днем рождения! Знай, что самый лучший день в году – это день, когда на свет появилась ты! Ты лучше всех! Все, кто сейчас читает это поздравление, пожалуйста, пожелайте этой девушке счастья. Поверьте, она этого достойна! Ворон.

*** Любимую сестренку Анну Пряхину** – с днем рождения! Молодость – понятие такое, где совсем не главное года. Если ты противница покоя, значит, ты пока что молода. А покуда веришь ты, что можешь одолеть любой крутой подъем, значит, ты на 10 лет моложе возраста, что в паспорте твоем! Аня! Счастья тебе, здоровья. Твой брат Алексей.

*** Любимую сестренку Катюшу Ерошкину** – с успешной сдачей экзаменов! Так держать!

*** Дорогого Сергея Упхосова** – с 24-летием! Пусть солнца луч растопит все невзгоды и хоть на миг забудутся дела. Желаем от души безоблачной погоды, здоровья, счастья и тепла! Семья.

*** Дорогую Олю Данилову** – с 20-летием! Желаю тебе, подружка, много веселых друзей, светлых радостных дней, улыбок, побольше счастливых мгновений, удачи и счастья. Надя.

*** Павла Александрова** – с днем рождения! Желаю, чтоб счастье тебе улыбалось, чтоб много хорошего в жизни случалось, плохое ушло далеко-далеко. Желаем тебе здоровья, счастья, успехов во всем, хороших и верных тебе друзей. Целуем. Мама и родные.

*** Моих т. Лену и д. Сережу** – с Новым годом! Желаю счастья, здоровья, любви и надежд. Юля.

*** Мою любимую мамочку Людмилу** – с Новым годом! Желаю счастья, любви и успехов. Юля.

*** Семью Данилечевых** – д. **Олега, Риту, Настю, Сашу**, бабу **Ларису** и **тетю** – с Новым годом! Юля Кодатенко.

*** Друга Анатолия Макаренко** – с днем рождения! Не болей, не подкачай, не жучься. А главное – желаем огромной и чистой любви! Будь счастлив всегда и везде! Твои друзья.

*** Толю Макаренко** – с днем рождения! Здоровья, счастья, успехов в личной жизни, а также исполнения всех твоих желаний, любви и радости, благополучия. Пусть у тебя все и всегда будет лучше всех! Твоя сестра.

*** Толю Макаренко** – с днем рождения! Милый друг, желаю здоровья, радости, успехов и удач. Чтоб родные и близкие всегда были рядом. Все хорошее, о чем мечтаешь, пусть сбудется, и пусть свершится чудо. Твои друзья Саня, Костя и др.

*** Ольгу Богатикову** – с днем рождения! Желаю тебе счастья, успехов везде, искренней и чистой любви, много солнечного света, много улыбок, ярких и незабываемых моментов. Оля, ты – просто супер! Подружка Настя.

*** Толю Макаренко** – с днем рождения! Крепкого сибирского здоровья, счастья в личной жизни, верных и преданных друзей, побольше радости, веселья, разных светлых и ярких впечатлений от жизни. Твоя сестра.

* Сестру **Олю Венедиктову** – с Новым годом и Рождеством! Желаю всего самого хорошего, благополучия во всем, отличного настроения и суперского тонуса. Твоя сестра Настенка.

* С прошедшими праздниками и будущими – милого, дорогого, любимого **Андрея Петровича Демина**! Спасибо, что Вы есть у меня! С любовью твоя Светлана.

*** Дмитрия Алексеевича Кондратенко** – с днем рождения! Пусть в день рожденья твоего тепло родных тебя согреет. А с ним не страшно ничего – хоть снег летит, хоть дождик сеет. Мама, братья, сестра и все остальные.

*** Татьяну Михайловну Богданову** – с Татьяниным днем! Желаю счастья, здоровья, тепла, семейного благополучия и успехов в работе. Будь всегда молодой и красивой. Лида Савинова.

** Самую дорогую, любимую доченьку **Анечку Индоленко** (4 года) – с днем рождения! Радость наша, расти красивой умной девочкой. Мы тебя любим. Мама и папа.

КУПОН ДЛЯ ПУБЛИКАЦИИ БЕСПЛАТНОГО ПОЗДРАВЛЕНИЯ в газете «Свеча»

_____
_____
_____
_____
_____
_____
_____
_____
_____

Высылать по адресу: **Ангарск-30, газета «Свеча»**, или принести по адресам:
1) 38 кв-л, д. 14 (ост. трамв. «Московская»);
2) 8 мр-н, д. 3 (слева от кафе "Баскин Роббинс", ост. "Магазин "Центральный")
Публикуются только разборчиво написанные поздравления!
Печатается в порядке очередности.
В одном купоне должно быть только одно поздравление

ДАМЫ

* Самодостаточная женщина (47-160), хорошая хозяйка, вдова, познакомится с порядочным вдовцом для совместной жизни. Ангарск-13, 618475.

* Вдова (58-165-78), материально и жилищно обеспечена, работаю. Альфонсов прошу не беспокоиться. Уже был один. Ангарск-25, 25 03 095676.

* Симпатичная, скромная, верная молодая женщина (39-164) познакомится для серьезных отношений с холостым мужчиной без материальных проблем и с в/п в меру, близким по возрасту. Фото обязательно. Остальное при встрече. Ангарск-36, 25 03 059520.

* Две очень симпатичные сестренки 19 лет желают познакомиться с двумя симпатичными парнями 20-30 лет, с ч/ю, для дружбы и более. От вас материальная поддержка. Фото обязательно. Из УК, женатых и пьющих просим не беспокоиться. Ангарск-36, 25 03 059521.

* Не страшна, но мила, 29 лет, ж/о, с ч/ю, в/п в меру, сыну 7 лет. Желаю познакомиться с мужчиной до 35 лет, сильным, добрым. Ангарск-13, 25 98 112181.

* Вдова (62-160-70), одинокая, независимая, познакомится с одиноким мужчиной. Ангарск-6, 602.

* Приятная во всех отношениях женщина познакомится с мужчиной от 35 до 45 лет, желательно одиноким, надежным, самостоятельным, ласковым. Телефон обязателен. Ангарск-13, 25 03 664112.

* Если вы ищете женщину, а потом избегаете её, мечтаете о той, которая бы понимала, но боитесь себе в этом признаться, независимы и уверенны, но не без слабостей, давайте познакомимся. Мне 44 года (172-67), с в/о, с ч/ю, умею любить, но и о себе стараюсь не забывать – можно быть сильной, но оставаться женщиной. Ангарск-36, 2418.

* Познакомлюсь с одиноким добрым мужчиной до 50 лет, несудимым, неплохо, если верующим. Мне 41 год, рост 165 см, домашняя, светлая, ранимая, симпатичная, надежная, бескорыстная. Телефон ускорит встречу. Ангарск-13, 4063675.

* Уставшая от безделья мужа и бытовых проблем женщина приглашает к знакомству мужчину, который устроит ей небольшой праздник, и его кошелек не обеднеет от купленной бутылки хорошего вина. О себе: современная стройная блондинка (38-168), без комплексов. Ангарск-31, 1589768.

* Откликнись, мужчина, которому нужна хозяйка в доме. Вы устали от одиночества и грязной посуды. Я принесу в ваш дом уют и тепло женской ласки. На жилплощадь не претендую, живу с мамой. О себе: беспроблемная, стройная, веселая (39-167), работаю. Ангарск-31, 25 02 945346.

* Веселая, симпатичная, ласковая блондинка, хозяйка торговой точки, ищет заботливого, работящего, холостого мужчину, который умеет бережно обращаться с иномаркой, для помощи в бизнесе и семье. Тебе за 30, ростом выше 180 см. Жду письмо с фото. Приспособленцев, из УК прошу не суетиться. Ангарск-38, 72657999.

* А слабо познакомиться с полной, невысокой, зато очень сексуальной женщиной (32-160)? Нужен мужчина от 30 до 40 лет, не реже трех раз в неделю, с ч/ю, свободный. Все подробности по вашему телефону. Ангарск-33, 6049395, Татьяна.

* Двум подругам (32-160 и 38-165) нужны два друга от 30 до 40 лет, с ч/ю, интересные, без в/п, в виде жён. Подробности при встрече. Желателен номер телефона. Ну проявите себя! Ангарск-33, 1097360.

* Симпатичная девушка (23-167-54), без в/п, познакомится с привлекательным молодым человеком 21-26 лет, ростом от 170 см, желательно без в/п. Напиши мне. Телефон ускорит встречу. Елена. Ангарск-32, 075-725-452-86.

* Для серьезных отношений познакомлюсь с мужчиной до 55 лет, самостоятельным, без материальных и жилищных проблем. О себе: 49-167-70, приятной внешности. Ангарск-25, 25 03 327860.

* Порядочная трудолюбивая хозяйка (52-153-47), не обделенная чувством юмора, без в/п, м/ж обеспечена, желает встретить близкого по возрасту мужчину для создания семьи. Из УК прошу не беспокоиться. Ангарск-34, 25 03 223037.

** Молодая девушка 26 лет, м/о, ж/о, познакомится с молодым человеком для дружбы и более. Ангарск-25, 530828.

** Для серьезных отношений и создания семьи познакомлюсь с приятным мужчиной, близким по возрасту. О себе: 51-154-55, жилищно обеспечена. Ангарск-41, 16122.

** Для постоянных встреч познакомлюсь с добрым порядочным мужчиной без в/п. О себе: 48-157-63. Ангарск-32, 155135.

** Две очаровательные подруги, блондинка и брюнетка (24-170-60 и 23-171-65), ищут состоятельных любовников. Ангарск-31, 149615.

** Красивая девушка (23-170-65) ищет обеспеченного нежадного мужчину с авто. Ангарск-31, 719996.

КАВАЛЕРЫ

* Познакомлюсь с девушкой до 25 лет. О себе: работаю, коммуникабельный, среднего роста, по гороскопу Весы. Ангарск-30, 25 03 619446.

* Слепой массажист ищет подругу. Холост, 37 лет, без жилищных проблем. Отвечу на письмо с номером телефона. Ангарск-30, 2425716.

* Симпатичный мужчина познакомится с сексуально озабоченной женщиной до 45 лет, для нечастых интимных встреч на вашей территории. О себе: 35-175, с в/о, в/п в меру, женат. Порядочность и чистоплотность взаимно. Ангарск-16, 0060334.

* Я шальную весну зову, чтобы беды забыть свои. И как новую ждут листву, так и я жду новой любви... Хочу познакомиться с милой приятной девушкой 20-25 лет. Ангарск-24, 8282.

* Познакомлюсь с девушкой для переписки, в дальнейшем возможны серьезные отношения. О себе: 22-183-80, без в/п, с ч/ю. Подробности в письме. Ангарск-9, УК 272/2, ЦБ-2, инф. отд., Клыченко Андрею.

* Нормальный мужик (45-182-82), с головой и руками, лечит такую болезнь, как одиночество. Если душа петь хочет и ласки просит, постараюсь помочь. Я русский, чуть за 40, живой и здоровый, практически трезвый, без проблем, интересный во всех отношениях, короче – дефицит. Ангарск-36, 09145.

Кафе-закусочная **Обжорка** приглашает
* Провести банкеты, вечера, юбилеи, поминальные обеды
* Вкусно и недорого покушать
Музыка, караоке, тамада
Адрес: 59 кв-л, д. 29 (бизнес-центр за гост. "Саяны")
Принимаем заявки с 16 ч.

* В мире бытует мнение, что ИК – это обитель зла, коварства и подлых измен. Я готов вам доказать, что умею дарить любовь, ласку и дорожить дружбой. О себе: 33-166-60. Ангарск, ИК 272/2, ЦБ-2, п/х, Головину Ивану Николаевичу.

* Ищу свою половинку для совместной жизни. О себе: 50-180-80, работаю. Остальное при встрече. Ангарск-13, 671287.

* Познакомлюсь с девушкой до 25 лет, без в/п. О себе: работаю, коммуникабельный, высокого роста, по гороскопу Водолей. Ангарск-8, 25 02 985635.

* Познакомимся с женщинами от 20 до 35 лет для серьезных отношений и создания семьи. О себе: 38-180-83, Яблонский Николай Альбертович, и 22-180-80, Матюшевич Владимир Владимирович. Ангарск-14, ИУ 272/15, 6 отр.

* Одинокий, с ч/ю, без в/п парень (28-176-73), работает, познакомится с симпатичной ласковой девушкой до 30 лет, для серьезных отношений. Ребенок не помеха. Ангарск-30, 50.

* Очень симпатичный парень (28-176-70), без в/п, с ч/ю, познакомится со стройной девушкой до 30 лет, для интимных встреч. Место для встреч есть. Ангарск-30, 142.

* Познакомлюсь с девушкой до 35 лет для интимных встреч на вашей территории. О себе: 21-176-67, спортивного телосложения, без в/п, с ч/ю, симпатичный, добрый, порядочный. Пишите, не пожалеете. В письме – ваш номер телефона. Ангарск-13, 25 05 495427.

* Всегда страдал я через женщин, с ума от этого б сойти. Но вновь хочу крутить рулетку и с божьей помощью найти порядочную в отношениях, стремящуюся создать уют, с серьезностью всех намерений, неколебимостью своих дум. Ну о себе черкну я кратко: мне 40 лет и не урод, обыкновенный здравый парень, желающий создать семью. Ангарск-9, ИУ 272/2, 3 отр., Большешапову Игорю.

* Мужчина (40-174-76), привлекательный, материально и жилищно обеспеченный, познакомится с интересной стройной женщиной до 35 лет, для дружбы и серьезных отношений. Ангарск-36, 25 02 944594.

* Мне 36 лет, рост 180 см, инвалид 2 гр. Познакомлюсь с девушкой такого же возраста или моложе. Ангарск-32, 25 03 009359.

* Познакомлюсь с женщиной до 45 лет, желательно с в/о, способной отличить Шиллера от шулера. О себе: 52-175-85, с в/о, самостоятельный. Ангарск-26, 378421.

* Для интимных встреч познакомлюсь с женщиной до 45 лет. Улётное удовольствие гарантирую. Ангарск-33, 000777.

* Мне 35 лет (176-69), м/о, ж/о, есть а/м. Приглашаю к знакомству женщину, свободную от брака. Возможна материальная поддержка и серьезные отношения. Холост. Ангарск-26, 87490885.

* Ничто так не украшает женщину, как правильно подобранный мужчина. Хочу взаимного комфорта с миловидной женщиной до 35 лет. О себе: 35-177-70. Ангарск-27, 91416966.

СТОМАТОЛОГИЧЕСКИЙ ЦЕНТР 32
I-й категории
Приходите за улыбкой!
* Все виды лечения
* Реставрация зубов
* Протезирование всеми видами керамики
* Сложное съемное протезирование на имплантантах
* Системы "антиСПИД", "антигепатит", "антистресс"
* Гарантия от 1 года и более при соблюдении рекомендаций
Сертификат 38АО15514 от 5.09.02 г.
Часы приема: с 9 до 20 ч. (субб. и воскр. - по договоренности).
Адрес: 19 м/р-н, д.19 (ЖЭУ-8)
657-397

** Мужчина познакомится с женщиной не старше 35 лет, не склонной к полноте, для серьёзных отношений. О себе: 45-175-80, женат. Ангарск-6, 1216.

** Милые сударыни, буду рад помочь вам в поиске мужа или друга. Могу быть и тем, и этим. Буду рад, если вы откликнитесь на мое объявление. Заранее благодарен. Ангарск-25, 746143.

** Одинокий молодой человек познакомится с умной интеллигентной девушкой для создания семьи. 665841, Ангарск-41, 25 01 674579.

** Познакомлюсь с девушкой до 25 лет, ростом не ниже 1,75 см, для серьезных отношений. Желателен телефон. О себе: 30 лет, работаю. Ангарск-38, 578877.

** Молодой человек 25 лет желает познакомиться с красивой одинокой девушкой для серьезных отношений. Отвечу на письмо с фото, верну при встрече. Адрес: Ангарск-19, 325601.

Агентство недвижимости „ДОМашний юрист"

Нас советуют друзьям!!!

Вы получаете экономию	ОФОРМЛЕНИЕ СДЕЛКИ от 2%
Вы получаете удовольствие от безопасности сделки	гарантией является пожизненный гарантийный сертификат
Вы получаете скорость работы и оформление всех бумаг	мы работаем как юристы на рынке услуг уже свыше 2 лет
Вы получаете легкость получения кредитов	мы сотрудничаем с крупнейшими банками России

Наш адрес: 188 кв-л, маг. "Лювена", офис 1.
Телефон: 592-600

Для подписчиков газеты "Свеча" "ДОМашний юрист" предоставляет скидку на операции с недвижимостью 10%

КУПОН для подачи бесплатного объявления о знакомстве в газету «СВЕЧА»

высылается по адресу: Ангарск-30, редакция газеты «Свеча»

Текст: _____

Адрес до востребования: _____

ОТМЕТЬТЕ РУБРИКУ:
- ☐ дамы
- ☐ кавалеры
- ☐ ищу друзей
- ☐ сообщения

Адрес в купоне должен состоять из номера почтового отделения и номера вашего документа. Чтобы связаться с автором объявления, нужно написать ЕМУ, а не в редакцию.

ИЩУ ДРУЗЕЙ

* Девушка, проходившая медосмотр 11.01.06 в пол-ке №3, вас разыскивает парень, занимавший за вами очередь в смотровой кабинет. Потом мы с вами вместе ехали в маршрутке №2. Вы вышли в 15 мр-не и попрощались со мной. Ангарск-26, 25 04 317047.

* Симпатичная шатенка (21-167-55) мечтает познакомиться с симпатичным парнем 19-26 лет, ростом не ниже 170 см. Кто знает, вдруг это судьба? Напиши, и ты узнаешь это. Телефон ускорит встречу. Елена. Ангарск-32, 25 03 326190.

** Два симпатичных парня 19 и 23 года познакомятся с двумя девушками, написавшими в газету "Свеча" №3 2006 года. Давайте встретимся возле магазина "Центральный" в субботу в 20 час., у фонтана.

СООБЩЕНИЯ

* Яночке У. Хочу к тебе крепко прижаться и страстно, и нежно обнять; хочу я с тобой целоваться и звезды с неба достать! И в городе между строений, в лесочке, возле реки, и в прорве своих настроений, в волшебных мечтаньях любви – везде я тебя обожаю, всегда я люблю и любил! Как жить без тебя, я не знаю, мне мир без тебя уж не мил! Ворон.

* Яночке У. Пусть ласково солнце тебя улыбнется, пусть вместе с тобою природа проснется; пусть даже сегодня и долго зима, но в сердце твоем и моем – весна! Пусть греет и жжет, нежно сводит с ума любовь моя и нежность твоя. Пусть души на крыльях любовных летят, пусть дальше терзает родимый твой взгляд. Тебе, не уставши, я громко скажу (и даже еще потом докажу): "Без тебя не прожить мне! Не надо другой! Хочу быть навеки только рядом с тобой!". Ворон.

* Ты – озаренье, воплощенье мечты; чувственна, страстна, идеал красоты. Я – напрочь черный и грустный такой, но очень верный, любвеобильный такой. Мне не забыть синевы твоих глаз и той любви, что была в первый раз. Мне не забыть той волшебной любви и не забыть отблеск чистой слезы, что, как во сне, спадает. Вспомни, пойми, мне не жить без тебя. Но и с тобой сгораю. Страшно все так – полюбил я одну, но а ведь ты – другая. Вспомни, как дым в синем небе тону, лишь о тебе мечтая. Все, ведь конец, без тебя я умру, но только ты – другая. Ворон.

* Одинокая Волчица, а ты интересная. Твои стихи, конечно, очень мрачные, но что-то в этом есть. А еще, ты мне кого-то напоминаешь. Мы с тобой не знакомы? Знаешь, я тоже раньше был жутким фанатом "Хим". И сейчас люблю эту группу. И готом я тоже был. И Ворон (кто не знает) – это готический образ. Мне вообще близка и понятна эта культура. Но сейчас я как-то вырос и сложился, как личность. Я понял, что жизнь – это жизнь, а музыка – это музыка. Спасибо, Сэм, на добром слове. Я смотрю, ты тоже приколист реально неслабый! Ты весь такой реальный, что я, в натуре, обчитаюсь твоих сообщений и меня реально тянет на слово "реально". Но это круто! У каждого свой стиль. Респект тебе и уважуха! Мне понравился мой новый ник! Ворон (Брутальный Мачо). Ангарск-24, 25 04 285902.

* Да, дорогие мои сообщенцы! Случилось то, чего я меньше всего ожидал. А именно: я, наконец, обрел свою любовь! Я ждал этого человека три года! Три года в аду, которые пролетели, как 10! Как же я ее ждал... Я столько всего пережил и испытал. Но, черт возьми, у меня хватило сил продержаться и не сломаться до победного конца. Теперь я счастлив! Я снова хочу жить, радоваться и веселиться. Пока рядом со мной эта девушка, мне есть ради чего жить, мне больше ничего не нужно. Обретайте и вы то, что еще не обрели! Люди, любите друг друга, будьте счастливы! Радуйтесь жизни и дарите радость друг другу! Пусть все ваши мечты сбываются! Юдифь (Ангарск-30), тебя ждет письмо. Ворон. (Ворон, укладывайся в купон! Наши правила для всех одинаковы. Редакция).

* Привет, Онли! Знаешь, я рад, что еще есть такие девушки, как ты. Не знаю, конечно, как ты в жизни, но я говорю о написанном тобою. Твоему парню, конечно, реально повезло или повезет. Таких девушек, как ты, следует ценить. Конечно, если ты на самом деле такая. Я не хочу этим сказать, что, типа, ты неправду пишешь. Просто, понимаешь, на взгляд парней, которые тебя знают, это может выглядеть совсем по-другому. Лично мне кажется, что ты такая и есть, как себя описала. Хотя я тебя и не знаю. Просто это некоторые соображения о написанном тобою. Сэм. Ангарск-1, 25 03 760525.

* Москва, извини, что занизил твой возраст. Просто мне так показалось с первого взгляда. Как насчет переписки? Сэм. Ангарск-1, 25 03 760525.

* Привет Наивным девчонкам! Хотя в том, что есть наивные девочки и вообще наивные представительницы женского пола, я очень сильно сомневаюсь. Вы, наверное, преувеличиваете. Такой вопрос: кого и в каком месте я стебал? В чем заключается моя странность? Странность у меня только одна – та, которую вносят в меня так называемые хорошие девушки. Вы спрашиваете, обязательно ли помнить плохое? Да как можно о плохом не помнить, если хорошего реально маловато? В основном, хорошее бывает только вначале. Но многие девушки, видимо, этого не ценят. Я не хочу этим сказать, что, типа, я ангел. Ангелы бывают только во сне. Возможно, я тоже делаю что-то не так. Один фиг, с меня первого мало когда есть спрос. Я просто парень, которому нужна девушка нормальная. Чтоб всегда уважала и любила и чтобы у нее не было комплексов передо мной. Но таких девушек, конечно же, немного. В настоящих парнях с детства в крови заложено скрывать слабости. Поэтому если вам нужны нормальные отношения, вы должны парням прощать большее. А если вы не согласны со мной, значит, вам нужны не парни, а реальные тряпки.

Примите это к сведению. Что-то вы сильно много вопросов задаете. Сэм. Ангарск-1, 25 03 760525. (Сэм, укладывайся в объем купона. Редакция).

* Всем привет! Это снова я! Как у вас дела? Я смотрю, в "Сообщениях" появилось много новеньких. Это радует. Большой привет Джемке, Иной, Ворону и Энджелу. Деди. Ангарск-32, 25 04 315603.

* Я верила тебе, твоим словам. Твои глаза не в силах были лгать. В них было истинное чувство, но надо в жизни что-то выбирать. Ты выбрал нелюбимую девчонку. "Зачем, – спросила я, – ты поступаешь глупо?". "Пойми, малыш, ты очень молода", – ответил ты, не глядя мне в глаза. "И что с того, что мне еще так мало лет? Пойми, в любви не важен возраст". Ты помолчал, и лишь потом сказал: "Прости, малыш, жизнь такова". Я видела тебя и ту девчонку, которую ты вовсе не любил. Мне было больно, очень больно, но вера в жизнь мне прибавляла сил. Деди. Ангарск-32, 25 04 315603.

* Твержу сама себе, что я тебя забыла. Но сердце никому не обмануть. Мне очень тяжело, ведь я тебя любила, и все, что было, хочется вернуть. Когда проходишь мимо – сердце вылетает, и хочется от грусти мне кричать. Хочу тебе сказать: "Тебя мне не хватает", но ты не должен про тоску узнать. Дедекинда (Деди). Ангарск-32, 25 04 315603.

* Кириллу Б. Я не хочу себя обманывать, слова прекрасные – напрасные, как не почувствовать – любовь кончается. Хотел, чтоб я была доверчива, всегда безропотна и неопытна. Твоя тень.

* Кириллу Б. Я опять далеко, ты сегодня опять с другой. Говорил, что любишь, говорил, что одна. Мы разжигали костер, в нем безумно сгорали, отпусти, прости, но я уже не вернусь! Отпусти меня... Твоя Тень.

* Кириллу Б. Мой, но должна сказать тебе – чужой. Закрывая двери за тобой, пусть еще горит на моих губах твой поцелуй. Да, но сегодня ты чужой, ты прости меня. Твоя Тень.

* Кирилл Б., мне трудно будет объяснить тебе, что так давно нам вдвоем не мечтается. Всегда не нежные, не нужные, как не почувствовать, любовь кончается. Я уже не доверчива, но слишком опытна. Твоя Тень.

* Кирилл Б., ты прошел голубыми путями, за тобою клубится туман. Вечереющий сумрак над нами обратился в желанный обман. Не жди последнего ответа, во всей жизни не найти тебя. Твоя Тень.

* Жила-поживала когда-то большая семья. Настала пора переезда в иные края. Когда же мешки с барахлом выносили во двор, у взрослых с детьми разгорелся нешуточный спор. И "против", и "за" раздавались у них голоса – везти или нет им с собою дворового пса. А тот, чьих зубов опасался полуночный вор, лежал и внимательно слушал людской разговор. "Я стал им не нужен. Зачем притворяться живым?". И больше не поднял с натруженных лап головы. Спустя поколение снова настал переезд на поиски более щедрых и солнечных мест. И бывшие дети решали над грудой мешков – везти или нет им с собою своих стариков. Понравились стихи? Немного мрачные, но это правда жизни. Онли и Фрида, вы получили ответ? Милиса (А-16, 420831), получи письмо. Рене де Лионкур.

** Максим, зайка, я тебя очень сильно люблю. И хочу, чтобы ты всегда был рядом. Прости меня за все. Спасибо, что ты есть. Твой Медвежонок.

Дорогие сообщенцы и обитатели рубрики "Ищу друзей"! Еще раз напоминаем наши правила. НЕ ПИШИТЕ, пожалуйста, телефоны, адреса, электронную почту, фамилии – не опубликуем. Пишите номер почтового отделения, которое находится ближе к месту вашего проживания, и номер документа, по которому вы будете получать письма. Например: Ангарск-30, 123456789. НЕ ПИШИТЕ сообщения и имена на иностранном языке – не все поймут. НЕ ПИШИТЕ в одной строчке купона 2-3 своих мелкимелким почерком – пожалейте, пожалуйста, наше зрение.

Как всегда, мы поздравляем именинников этой недели. Желаем отличного настроения. Будьте счастливы! Удачи вам!

Оставайтесь с нами. Редакция

Служба знакомств т. 67-70-00

Св-во о рег. №19365 Лицензия ТД №0004397

«РЕГИОН-ТУР» предлагает

Экскурсионные программы, деловые поездки, отдых на Красном, Мертвом и других морях и океанах — с компанией "Регион-ТУР"!

Китай
ЭКСКУРСИОННЫЙ 8-ДНЕВНЫЙ ТУР
* самолетом в Пекин из Иркутска - 26500 р.
* самолетом в Далянь из Иркутска - 22500 р.
* поездом в Пекин, Харбин из Благовещенска - 17500 р.
* автобус+поезд в Харбин из Ангарска - 9500 р.
ШОП-ТУР В КИТАЙ
* самолетом в Пекин из Иркутска - 19700 р.
* поездом в Пекин, Харбин из Благовещенска - 12300 р.
* поездом в Маньчжурию из Иркутска - 8000 р.
* автобусом в Маньчжурию из Ангарска - 5300 р.

ПЛЯЖНЫЙ ОТДЫХ на о.Хайнань от 34500 р.
ЛЕЧЕБНЫЕ ТУРЫ в Удаляньчи (9600 р.), в Далянь (45000 р.)

ОДНОДНЕВНЫЕ ЭКСКУРСИОННЫЕ ТУРЫ в Листвянку, Тальцы, аквапарк Шелехова

ЭКСКУРСИОННЫЕ ТУРЫ в Москву, Санкт-Петербург, по Золотому Кольцу

Как нас найти:

Тел.: 51-22-45, 51-36-11,
с 9 до 19 ч., без обеда, в субб. до 15 ч.,
выходной — воскресенье

Базы отдыха
в окрестностях Ангарска: "Юбилейная", "Ангара", "Лесная поляна", "Звездный", "Электроник", "Утулик", Байкальский тракт, Листвянка
и многие другие – от самых простых (100 руб.) до VIP-размещения

ТАИЛАНД
* Дополнительный прямой рейс в Паттайю 24 февраля на 11 дней
* Рейсы а/к "КрасЭйр" Иркутск – Бангкок 3 и 17 февраля на 15 дней

Приглашаем вас посетить острова Индийского океана! Окунуться в лазурные воды Карибского моря! Забыть о сибирских морозах на Фиджи, Гаити, Таити, Сейшелах, Мальдивах и на многих других сказочных пляжах мира!

СПЕШИТЕ! пляжи Египта, ОАЭ, туры из Москвы — к вашим услугам!

Для деловых людей: ТУР на МЕЖДУНАРОДНУЮ ВЫСТАВКУ ЭКСПОРТНЫХ ТОВАРОВ от компаний и производителей со всего Китая. С 15.04 в Гуанчжоу

Санатории
Иркутская область ("Электра", "Усолье", "Братское взморье" и др.) - от 380 р./с., Подмосковье - от 850 р./с., Черное море - от 650 р./с. и любой санаторий России, СНГ, мира
В санаториях "Аршан", "Саяны", "Горячинск" – ПЕНСИОНЕРАМ СКИДКИ!!!

Министр финансов Кудрин на первое место по рациональности вложений капитала поставил

НЕДВИЖИМОСТЬ

Агентство недвижимости "Суворов"

АДРЕСА: 1) 18 мр-н, д. 4, кв. 254/255, тел.: 55-34-44, 55-36-90, обмен и аренда - 55-65-19; 2) 89 кв-л, д. 2, тел.: 53-31-53, 53-31-41, обмен и аренда - 53-31-70; 3) 22 мр-н, д. 12, тел.: 51-94-60, 51-94-61, обмен и аренда - 51-94-62.

3-КОМНАТНЫЕ (улучшенные)

6 м/н	Ул.	1/5	69,8	46,9	9,0	1600
6 м/н	Ул.	4/5	63,9	41,8	9,0	1300
6а м/н	Ул.	1/4	58,9	37,6	9,0	870
6а м/н	Ул.	4-5/5	66,8	38,1	8,5	1100
6а м/н	Эксп.	1/5	61,0	38,5	8,3	800
7 м/н	Ул.	1/5	68,0	44,6	9,0	800
7 м/н	Ул.	6/9	61,8	39,6	8,0	950
7 м/н	Эксп.	1/5	68,5	37,6	10,0	820 т/у
8 м/н	Ул.	2/5	58,6	38,7	6,9	1000
11 м/н	Ул.	6/9	64,3	45,9	8,5	900
11 м/н	Ул.	7/9	59,1	40,8	5,9	820
11 м/н	Эксп.	1/9	57,1	38,5	6,5	800
11 м/н	Эксп.	9/9	58,5	40,5	5,8	900 т/у
12а м/н	Ул.	4/5	63,9	40,1	9,0	1250
12а м/н	Ул.	4/6	76,1	45,0	11,2	1700
15 м/н	Эксп.	1/5	72,0	46,0	11,8	850 т/у
15 м/н	Ул.	5/5	68,1	45,4	8,7	1300 т/у
17 м/н	Ул.	1/5	67,0	44,0	9,0	1000
17 м/н	Ул.	1/5	85,5	63,8	8,4	1100
17 м/н	Ул.	1/5	65,6	43,9	8,7	1250
17 м/н	Ул.	5/5	77,2	56,8	8,6	1200 т/у
17 м/н	Ул.	5/5	58,5	40,5	7,1	1050 т/у
17 м/н	Ул.	5/5	68,1	43,5	8,9	2400
17а м/н	Ул.	1/5	59,7	37,7	9,0	900
18 м/н	Ул.	5/5	57,7	37,3	8,5	1100
19 м/н	Ул.	3/5	59,0			1100
19 м/н	Ул.	7/9	63,5	40,8	8,4	1000
22 м/н	Ул.	1/5	68,9	47,4	8,7	1200 т/у
29 м/н	Ул.	1/10	65,1	42,4	9,0	1000
29 м/н	Ул.	2/10	68,8	42,5	9,6	1100 т/у
29 м/н	Ул.	8/10	68,4	42,6	9,1	1100 т/у
29 м/н	Ул.	10/10	67,2	44,1	8,5	950
32 м/н	Ул.	2/5		42,0	8,5	1200
32 м/н	Ул.	3/5	68,5	47,0	8,7	1500
32 м/н	Ул.	3/5	80,0	53,0	13,0	2000 т/у
84 кв.	Ул.	4/5	66,6	42,3		1500
92/93 кв.	Эксп.	2/5	66,2	35,4	12,0	1000
95 кв.	Ул.	5/5	68,4	47,4	9,0	1100
209 кв.	Ул.	1-2/2	42,6	34,1	6,0	1200
209 кв.	Ул.	1-2/2	47,6	34,2	5,0	1600
219 кв.	Ул.	1/5	70,7	49,2	9,0	1000
219 кв.	Ул.	1/5	59,6	38,4	8,7	1000 т/у
278 кв.	Ул.	1/5	69,2	46,7	9,0	950
278 кв.	Ул.	1/5	68,7	48,6	8,3	950
278 кв.	Ул.	1/5	67,7	42,3	9,0	850 т/у
278 кв.	Ул.	1/5	66,0	40,8	11,0	850
Савватеевка	Ул.	1-2/2	61,9	41,0	8,6	450
п.Мегет	Эксп.	1/2		45,3	12,0	1500 т/у

3-КОМНАТНЫЕ (крупногабаритные)

1 кв.	Кр.	2/2	57,4	36,8	6,1	700
18 кв.	Кр.	1/2	61,0	44,0	7,0	700 т/у
19 кв.	Кр.	1/2	64,8	45,0	5,3	770 т/у
20 кв.	Кр.	1/2	92,3	59,1	9,8	1500 т/у
20 кв.	Кр.	2/3	75,9	48,4	9,7	800
24 кв.	Кр.	1/2	76,3	52,0	6,0	750 т/у
25 кв.	Кр.	1/2	62,6	45,0	6,1	700
27 кв.	Кр.	1/2	60,0	43,8	7,0	650
30 кв.	Кр.	1/2	64,3	45,6	7,5	700
31 кв.	Кр.	1/2	78,0	45,5	6,5	700
35 кв.	Кр.	1/2	63,1	45,3	6,5	730
49 кв.	Кр.	1/2	77,5	52,8	7,8	930 т/у
50 кв.	Кр.	1/2	76,8	49,2	11,0	950
50 кв.	Кр.	2/2	95,0	54,0	14,0	1320
51 кв.	Кр.	1/3	72,5	45,2	9,1	1100 т/у
53 кв.	Кр.	2/2	68,6	47,5	7,0	750
58 кв.	Кр.	1/3	76,1	47,9	10,4	1300 т/у
58 кв.	Кр.	2/2	73,8	47,9		1200 т/у
58 кв.	Кр.	2/2	75,6	50,4	7,4	1150
58 кв.	Кр.	3/3	82,4	50,5	13,0	2000 т/у
60 кв.	Кр.	2/2	75,8	50,8	5,2	950
61 кв.	Кр.	1/2	83,9	56,6	7,5	850
61 кв.	Кр.	2/2	80,4	54,4	7,6	1300
61 кв.	Кр.	3/3	74,4	47,7	10,2	1200 т/у
73 кв.	Кр.	1/4	87,0	52,4	9,0	1200
73 кв.	Кр.	1/4	77,4	47,7	8,0	1100
74 кв.	Кр.	1/4	74,3	46,8	7,9	1000
75 кв.	Кр.	2/3	79,1	52,4	8,5	1250
76 кв.	Кр.	1/4	91,4	56,3	8,1	1200
76 кв.	Кр.	4/4	74,4	47,9	9,0	1350
80 кв.	Кр.	1/4	77,1	53,6	8,5	1100
81 кв.	Кр.	4/4	74,2	51,4	8,5	1400
89 кв.	Кр.	3/4	73,0	51,0	8,5	1400
89 кв.	Кр.	1/4	77,0	53,9	9,0	1100

3-КОМНАТНЫЕ (крупногабаритные)

106 кв.	Кр.	1/4	73,7	45,9	8,0	1000
106 кв.	Кр.	2/4	72,6	45,9	7,7	1200
107 кв.	Кр.	2/4	85,8	37,5	13,5	2200 т/у
107 кв.	Кр.	3/4	72,9	46,3	7,8	35 у.е.
211 кв.	Кр.	1/4	77,6	53,9	8,5	1150 т/у
211 кв.	Кр.	1/4	74,4	51,5	8,4	1300
211 кв.	Кр.	1/4	75,5	51,7	9,0	1200
211 кв.	Кр.	4/4	74,8	51,7	8,6	1750
А кв.	Кр.	1/4	74,9	51,8	8,5	1200

ПРОДАМ

ОФИС в 18 мр-не (100 кв.м, 5 тел. точек, сигнализация, стеклопакеты, рольставни)

Обращаться в агентство "Суворов" по тел.: 51-94-60

А кв.	Кр.	1/4	77,0	53,6	8,7	1400 т/у
А кв.	Кр.	2/4	76,7	53,8	8,7	1500
А кв.	Кр.	4/4	76,3	53,4	8,4	2000 т/у
Б кв.	Кр.	2/4	92,1	56,5	18,5	2200 т/у
ул.Восточная	Кр.	1/3	67,2	50,3	9,0	700
ул.Восточная	Кр.	1/3	80,7	55,3	7,0	800 т/у
ул.Восточная	Кр.	3/3	66,0	46,2	8,0	750
ул.Восточная	Кр.	3/3		42,8	9,0	800 т/у
Шеститыс.	Кр.	1/2	77,3	51,9	7,7	280
Цемпоселок	Кр.	2/2	84,2	51,6	10,0	450

4-КОМНАТНЫЕ (хрущевки)

6 м/н	Ташк	1/5	80,0	52,5	8,0	1000 т/у
7 м/н	Хр.	4/5	58,3	42,0	6,0	900 т/у
8 м/н	Хр.	1/5	61,0	42,2	8,3	850
8 м/н	Хр.	1/5	68,0	42,5	6,0	720 т/у
9 м/н	Хр.	1/5	58,7	42,9	6,0	850 т/у
11 м/н	Хр.	1/5	81,6	52,9	7,5	950
11 м/н	Хр.	1/5		42,0	6,0	900
13 м/н	Хр.	1/5	58,9	43,0	5,3	750
15 м/н	Хр.	5/5	59,4	43,0	6,0	800
77 кв.	Хр.	1/5	59,8	43,2	5,9	700
п. Китой	Хр.	2/5	58,6	43,4		500 т/у

4-КОМНАТНЫЕ (улучшенные)

7 м/н	Ул.	1/9	77,1	52,8	7,7	950
7 м/н	Ул.	1/9	78,5	53,5	8,2	1200 т/у
7 м/н	Ул.	1/9	78,4	52,9	8,0	1000
7 м/н	Ул.	4/5	78,6	56,0	9,0	1200 т/у
7 м/н	Эксп.	2/5	83,6	52,7	14,2	1200
7а м/н	Ул.	1/9	77,8	52,8	8,2	1200
7а м/н	Ул.	1/9	78,2	53,2	8,2	1200
7а м/н	Ул.	1/9	78,5	53,2	8,3	1300
10 м/н	Ул.	1/9	77,9	53,0	8,3	1200
10 м/н	Ул.	1/9	78,3	55,5	8,4	1200
10 м/н	Ул.	3/5	87,8	59,6	8,6	1450 т/у
12а м/н	Ул.	3/5	75,9	49,6	9,0	1300
15а м/н	Ул.	1/9	77,4	55,4	7,6	950
15а м/н	Ул.	1/9	78,4	56,4	9,0	1200
17 м/н	Ул.	1/5	95,1	66,9	8,6	1200
17 м/н	Ул.	4/5	104,5	78,6	9,0	1500
17 м/н	Ул.	4/5	76,6	50,9	9,3	1200
17 м/н	Ул.	5/5	75,6	50,0	9,0	1250
17а м/н	Ул.	4/5	104,3	79,0	9,0	1500
18 м/н	Ул.	2/9	100,0			1800
18 м/н	Ул.	5/5	78,0	56,2	9,0	1100
19 м/н	Ул.	1/9		55,6	9,0	1500
22 м/н	Ул.	3/5	75,8	49,6	8,4	1500
29 м/н	Ул.	3/9	79,2	52,1	8,8	1200
29 м/н	Ул.	3/10		97,5	26,1	2500
29 м/н	Ул.	10/10	89,0	63,5	9,0	1100
29 м/н	Ул.	6/10	89,4	63,6	9,2	1100 т/у
32 м/н	Ул.	3/5	64,0	45,0	10,0 гост	2200
96 кв.	Эксп.	1/5	80,9	53,1	10,0	1200 т/у
98 кв.	Ул.	1-2/2	111,6	67,4	13,2	2500
98 кв.	Ул.	1-2/2	100,6	60,8	13,3	2300
212 кв.	Эксп.	1/5	81,0	54,0	8,7	1200
п.Китой	Ул.	5/5	75,5	49,8	8,7	600
п.Китой	Ул.	4/5	75,5	49,8	8,7	650
п.Мегет	Эксп.	5/5	80,0	44,9	6,0	550 т/у

4-КОМНАТНЫЕ (крупногабаритные)

1 кв.	Кр.	2/2	104,7	66,6	11,0	1200
34 кв.	Кр.	1/2	76,2	42,4	9,1	1150
51 кв.	Кр.	1/3	97,6	65,2	12,0	1500 т/у
58 кв.	Кр.	3/3	96,3	66,7	10,5	1500 т/у
59 кв.	Кр.	2/3	81,6	59,3	7,1	2000
61 кв.	Кр.	2/3	90,5	64,8	10,4	1370
73 кв	Кр.	3/4	146,9	79,4	16,3	3000
74 кв.	Кр.	2/4		61,4	9,0	2500
77 кв.	Кр.	2/3	100,9	69,6	11,0	1100 т/у
80 кв.	Кр.	2/4	88,0	62,0	9,0	2800
Восточная	Кр.	2/3	81,6	60,6	7,3	950 т/у

5-КОМНАТНЫЕ

6 м/н	Ул.	1/9	98,0	69,0	9,0	1300
7 м/н	Ул.	1/9	98,0	69,0	9,0	1200
7 м/н	Ул.	1/9	93,6	65,0	10,0	1200
7 м/н	Ул.	9/9	106,0	64,6	12,0	1200 т/у
9 м/н	Ул.	9/9	93,0	64,0	8,9	1200 т/у
12а м/н	Ул.	5-6/6	141,5	89,3	11,3	2700
12а м/н	Ул.	5-6/6	147,5	84,1	11,7	3000
22 м/н	Ул.	4-5/5	100,6	69,5		1400
22 м/н	Ул.	5-6/6	119,8	73,2	14,0	2600 т/у
29 м/н	Ул.	1/5	105,3	68,6	10,5	1100
29 м/н	Ул.	1/5	101,1	74,1	8,7	1100
29 м/н	Ул.	1/9	102,4	66,7	8,8	1400
29 м/н	Ул.	1/9-10	103,3	68,5	9,2	1500
29 м/н	Ул.	1/10	100,1	68,3	9,0	1200
29 м/н	Ул.	3/10	120,4	92,1	10,0	1550
29 м/н	Ул.	3/10	123,0	95,2	9,2	1360
29 м/н	Ул.	4/10	120,4	92,1	9,0	1200
29 м/н	Ул.	4/10	118,3	94,6	9,0	1300 т/у
29 м/н	Ул.	5/10	123,0	95,2	9,0	1300 т/у
29 м/н	Ул.	8/10	123,0	95,2	9,2	1100
29 м/н	Ул.	9/10	120,4	92,1	9,3	1100
95 кв.	Ул.	5/5	113,0	86,1	8,7	1350
209 кв.	Ул.	1-2/2	99,7	59,4	8,8	4500 т/у

6-КОМНАТНЫЕ КВАРТИРЫ

209 кв.	Ул.	1-2/2	114,0	70,0	17,0	1700

АГЕНТСТВО СУВОРОВ

Агентство недвижимости ВЕРНИСАЖ

г. Ангарск, ул. Ворошилова, 37а. ☎ 53-44-14. Ленинградский пр-кт, 4 ☎ 54-53-34, 54-53-83.

КОМНАТЫ					
1 кв.	16,6/108,1/12,0	230,0	2/2		
8 кв.	28,6/48,3/6,2	260,0	1/4		
18 кв.	14,4/-/-	235,0	1/2		
18 кв.	20,1/-/7,0	265,0	1/2		
18 кв.	15,6/-/-	240,0	1/2		
19 кв.	16,9/57,0/10,7	320,0	3/3	Б	
20 кв.	14,7/-/-	250,0	1/2		
20 кв.	17,9/74,1/7,9	300,0	1/2		
20 кв.	15,2/-/-	270,0	2/2		
21 кв.	19,9/72,8/7,2	300,0	1/2		
21 кв.	19,8/72,0/7,1	350,0	2/2	Бр	
25 кв.	13,6/58,5/-	220,0	1/3		
26 кв.	13,7/87,6/10,0	250,0	1/2		
26 кв.	17,8/-/-	240,0	1/2		
27 кв.	14,0/-/-	280,0	2/2	Б	
34 кв.	10,2/17,1/6,0	400,0	1/2		
37 кв.	21,9/78,6/10,6	350,0	2/2	Б	
37 кв.	22,0/-/11,3	280,0	1/2		Т
37 кв.	15,5/-/11,3	250,0	1/2		Т
37 кв.	15,0/-/12,0	350,0	2/2		
38 кв.	14,9/78,2/-	250,0	1/2		
49 кв.	13,1/82,8/8,5	280,0	2/2	Б	
51 кв.	15,4/-/-	300,0	2/2		Т
78 кв.	15,7/-/-	300,0	3/3	Б	Т
82 кв.	12,0/93,8/12,0	250,0	2/5		
82 кв.	16,0/93,8/12,0	310,0	2/5		
84 кв.	9,7/106,5/8,0	220,0	1/9	Л	Т
84 кв.	13,2/106,5/-	250,0	1/9	Б	
85 кв.	29,0/-/-	450,0	1/5		Тт
85 кв.	22,0/-/-	480,0	2/5		Т
85 кв.	13,0/94,0/13,0	320,0	4/5	Б	
85 кв.	27,1/К+К смеж/-	440,0	5/5	Б	
85 кв.	9,7/94,5/	13,4	190,0	5/5	
85 кв.	10,6/13,0/-	200,0	4/5		
6 мрн	13,4/17,4/-	300,0	2/5		
1-КОМНАТНЫЕ МАЛОГАБАРИТНЫЕ					
82 кв.	18,0/31,6/6,0	620,0	1/5		Т
85 кв.	17,8/30,6/6,0	650,0	1/5		Т
88 кв.	19,0/30,9/5,8	500,0	3/4	Бр	Т
91 кв.	17,0/30,0/6,0		1/5		
93 кв.	16,0/31,0/6,0	450,0	1/5		
93 кв.	17,8/30,5/6,0	650,0	1/5		Т
94 кв.	18,0/31,0/6,2	520,0	1/5		Т
94 кв.	18,1/30,0/6,0	510,0	2/5	Бр	Т
94 кв.	18,1/30,0/6,0	550,0	5/5	Бр	Т
95 кв.	18,0/32,0/5,0	500,0	2/5	Бр	Т
179 кв.	17,8/30,7/6,2	500,0	5/5	Б	Т
277 кв.	19,1/31,5/6,2	480,0	2/5	Бз	
6 мрн	18,4/31,4/6,4	470,0	3/5	Бр	Т
1-КОМНАТНЫЕ УЛУЧШЕННОЙ					
6 мрн	12,8/31,6/6,9	600,0	1/9		тт
6а мрн	16,8/33,0/9,0	500,0	5/5	Лрз	Т
6а мрн	16,8/32,8/8,3	550,0	5/5	Б	Т
9 мрн	18,3/32,7/7,0	450,0	1/5		
9 мрн	19,2/35,7/11,0	550,0	1/9	ЛзБ	
11 мрн	13,4/28,5/7,5	450,0	1/9	Лз	Т
11 мрн	18,7/31,5/5,5	500,0	8/9	Б	
11 мрн	13,0/30,5/8,7	440,0	1/9		Т
17 мрн	19,0/45,0/9,0	490,0	4/5	Б	
17 мрн	18,4/35,5/7,0	550,0	4/5		
17 мрн	22,1/43,1/8,2	650,0	3/5		Т
17 мкр.	18,6/36,0/8,1	570,0	2/5	Бзб	мТ
19 мрн	16,7/32,5/8,3	700,0	4/5	Бз	Т
33 мрн	16,8/32,8/8,4	500,0	1/5		
84 кв.	18,1/34,2/7	700,0	2/5	Бр	бмТ
84 кв.	18,1/34,2/7,0	700,0	2/5	Бр	бмТ
85 кв.	18,2/34,7/8,0	530,0	2/9	Л	Т
85 кв.	16,0/33,0/7,0	550,0	5/9	Лб	м Т
92/93 кв.	18,0/35,4/9,0	470,0	1/5	Бб	мзТ
212 кв.	12,8/32,3/6,9	500,0	1/9		
212 кв.	16,9/30,5/8,7	550,0	1/5		
277 кв.	18,3/35,9/7,1	420,0	1/5		
1-КОМНАТНЫЕ КРУПНОГАБАРИТНЫЕ					
1 кв.	19,0/37,0/7,5	450,0	2/2		Т
1 кв.	18,0/36,0/7,0	470,0	2/2		
18 кв.	19,9/34,8/7,8	450,0	2/2		Т
18 кв.	17,7/36,6/9,0	500,0	2/2	Бр	Т
59 кв.	17,4/43,0/9,8	650,0	2/3		Т
74 кв.	17,4/40,2/10,0	650,0	1/4		Тт
74 кв.	23,1/40,7/7,7	650,0	2/4		Т
100 кв.	15,0/29,0/5,8	430,0	1/2		
106 кв.	18,0/40,1/9,0	650,0	3/4		
107 кв.	22,0/36,0/9,0	670,0	1/4		
107 кв.	17,8/40,7/7,4	500,0	1/4		
2-КОМНАТНЫЕ МАЛОГАБАРИТНЫЕ					
84 кв.	24,6/44,0/6,1	550,0	1/5		Т
85 кв.	26,2/41,0/5,7	600,0	1/5		Т
85 кв.	30,1/45,0/6,1	610,0	5/5	Б	Т
86 кв.	25,5/41,1/6,0	620,0	2/5	Б	Т
92 кв.	30,1/44,8/6,1	540,0	1/5		Т
95 кв.	30,0/45,0/6,0	800,0	1/5		
93 кв.	30,0/45,0/6,0	630,0	5/5	Б	Т
93 кв.	30,2/45,0/6,2	480,0	1/5		Т
93 кв.	25,7/41,2/6,2	580,0	1/5		
94 кв.	33,1/45,3/6,0	550,0	1/5		
94 кв.	30,4/45,3/6,2	700,0	5/5	Б	Т
95 кв.	29,4/44,0/6,0	560,0	1/5		
177 кв.	29,1/45,3/6,9	700,0	1/5		Т
177 кв.	28,5/44,5/6,0	650,0	1/5		Т
178 кв.	30,6/45,6/6,2	600,0	1/5		т
178 кв.	30,1/44,9/6,0	650,0	1/5		Т
178 кв.	29,9/44,4/6,2	750,0	4/5	Б	
179 кв.	30,3/45,1/6,4	700,0	1/5		Т
179 кв.	26,6/41,6/6,1	610,0	5/5	Бз	Т
182 кв.	29,0/44,2/6,0	850,0	1/4		Т
182 кв.	26,0/41,0/6,0	1000,0	1/5		
182 кв.	26,0/42,0/6,0	700,0	3/4	Б	Т
188 кв.	29,7/44,7/6,0	600,0	1/4		Т
188 кв.	30,1/44,9/6,2	600,0	1/4		Т
188 кв.	26,3/-/6,0	700,0	3/4	Бз	Т
188 кв.	26,0/41,0/6,0	700,0	1/5		Т
212 кв.	28,3/44,5/6,4	650,0	1/5		Т
6 мрн	25,9/45,8/6,6	630,0	5/5	Б	Т
7 мрн	25,3/44,9/6,7	550,0	1/5		Т
7 мрн	27,6/44,1/5,9	610,0	1/5		
8 мрн	29,4/45,9/6,0		1/5		
8 мрн	28,7/44,9/6,6	600,0	1/5		
9 мрн	28,7/47,8/9,0	600,0	1/5		Т
10 мрн	25,0/40,0/6,0	600,0	1/5		
11 мрн	29,2/45,7/6,9	680,0	2/5	Б	Т
13 мрн	28,7/44,9/6,5	560,0	1/5	Бр	
15 мрн	28,9/45,5/6,6	650,0	2/5	Бз	т
2-КОМНАТНЫЕ УЛУЧШЕННОЙ					
6 мрн	28,2/49,0/8,5	750,0	1/6		т
7 мрн	31,9/54,1/7,1	750,0	8/9	Бз	Т
8 мрн	30,6/51,3/7,0	700,0	1/5		Т
12а мрн	29,1/49,5/8,5	850,0	4/5	Б	Т
15а мрн	28,0/45,0/7,2	600,0	1/5		
17 мрн	27,3/47,3/7,3	820,0	3/9	Б	Тт
17 мрн	30,9/51,2/8,5	850,0	3/5	Бзр	Т
17а мрн	27,1/43,8/7,2	670,0	3/5		Т
17а мрн	30,1/51,5/9,0	880,0	5/5	Б	Т
18 мрн	28,8/49,6/8,8	880,0	2/5	Б	Т
19 мрн	31,7/51,0/7,5	900,0	1/5	Л	Т
19 мрн	38,0/51,0/8,8	890,0	5/5	Бз	Т
22 мрн	31,0/51,0/8,8	900,0	5/5	Б	Т
22 мрн	29,9/50,6/8,6	1050,0	5/5	Бр	Т
29 мрн	26,7/50,4/9,5	850,0	3/5	Лб	м Т
29 мрн	26,2/49,9/9,5	780,0	9/10	Лб	мзТ
32 мрн	29,0/50,9/9,1	800,0	1/5	Л	Т
32 мрн	29,8/51,3/8,8	870,0	2/5	Л	
33 мрн	32,5/52,0/7,2	800,0	6/9	ББ	
84 кв.	29,6/49,4/7,4	780,0	3/5	Бб	м Т
84 кв.	26,4/42,3/7,9	650,0	1/9	Бз	
84 кв.	28,3/48,2/8,4	780,0	2/9	Лз	бмТТ
84 кв.	26,3/41,7/7,9	700,0	6/9	Л	Т
84 кв.	28,1/47,9/8,4	700,0	9/9	ЛЛ	
85 кв.	33,4/52,9/9,0	750,0	9/9	Б	
93 кв.	28,6/47,5/8,6	700,0	8/9	Б	Т
95 кв.	26,7/49,8/8,0	700,0	1/5		Т
95 кв.	29,6/50,6/9,0	850,0	2/5	Бз	Т
95б кв.	34,6/56,6/8,8	780,0	1/5	Бз	
192 кв.	33,5/53,2/7,6	1100,0	2/9	ББз	Т
212 кв.	33,6/52,6/6,9	950,0	4/9	БзБз	Т
2-КОМНАТНЫЕ КРУПНОГАБАРИТНЫЕ					
2 кв.	29,0/46,9/6,0	550,0	1/2		Т
25 кв.	28,6/45,8/6,0	520,0	1/2		
26 кв.	28,8/45,9/5,5	550,0	1/2		Т
30 кв.	27,8/46,9/6,0	700,0	1/2		Т
31 кв.	26,4/42,9/4,9	550,0	1/2		Т
55 кв.	26,5/42,3/6,0	550,0	1/2		
58 кв.	31,8/59,2/11,0	1050,0	2/3		
60 кв.	27,9/46,9/6,3	650,0	1/2		Т
73 кв.	85,0/146,0/-	3000,0	3/4		
74 кв.	29,9/51,1/7,5	1300,0	4/4		Т
75 кв.	32,0/60,0/10,0	1200,0	2/4		Т
76 кв.	28,6/47,3/7,5	800,0			Т
76 кв.	53,0/-/-	800,0	1/4		Т
76 кв.	35,3/58,4/6,9	1100,0	1/4		Т
80 кв.	23,6/41,1/7,3	800,0	1/4		
80 кв.	32,7/61,0/8,7	800,0	1/4		
80 кв.	33,0/55,7/9,0	800,0	1/4		Т
81 кв.	33,0/55,2/7,2	1000,0	1/4		Т
100 кв.	26,1/42,6/5,8	580,0	1/2		Т
100 кв.	29,2/49,0/6,8	580,0	1/3		Т
106 кв.	33,0/55,4/9,0	850,0	2/4	Б	Т
106 кв.	32,4/59,3/7,4	1500,0	4/4	Бр	Т
107 кв.	29,0/49,8/9,0	1200,0	1/4		Т
107 кв.	23,8/42,5/7,4	650,0	4/4		
107 кв.	23,8/42,5/7,4	650,0	4/4		
А кв.	33,5/65,6/9,0	1500,0	1/4		Т

ООО "ИНВЕСТ-ОЦЕНКА"
ОЦЕНКА СТОИМОСТИ ЛЮБЫХ ТИПОВ
- *недвижимости*
- *оборудования*
- *бизнеса*
- *имущества граждан*

Ул. Ворошилова, 37а, тел.: 53-44-14

ПРЕДЛАГАЕМ
КВАРТИРЫ, переведенные под офис

Открыты вакансии:
*** Агент по продаже недвижимости (муж.)**
*** Администратор офиса**
*** Помощник консультанта**
*** Бухгалтер**
Требования: высшее образование, опыт, до 30 лет

ВЕРНИСАЖ
ДОХОД ПО ВЕКСЕЛЯМ
от 15% до 21%
г. Ангарск, ул. Ворошилова, 37а. ☎ 53-44-94, 53-44-14, 53-44-74.

ПРОДАЮТСЯ
престижные участки за ДК "Современник", 6 и 10 соток

ПРОДАЕТСЯ
отдельно стоящее здание в центре города, S=995 кв.м, 2 этажа, в отл. сост. Цена 12 000 000 руб., возможна рассрочка, продажа частями

ПРОДАЮТСЯ
земельные участки на Малом море площадью 1-1,5 га. Цена 12000 руб. за сотку

офисы				
3 офиса	51,52 кв.м/45,36 кв.м/45,92 кв.м	г.Ангарск, 12а мрн, дом 7, 1эт.	25 000 р. за 1 кв.м	б/у
Офис Росстрах	(2 эт., подвал), 965,0 кв.м	г.Ангарск, 49 кв-л	12 000 000 р. (13 тыс.руб. за 1 кв.м)	Рассрочка, аванс
магазины, торговые центры				
Торговый центр "Каскад" (3 эт.)	2974,0 кв.м	г.Ангарск, ул.Алешина, ул.Горького	35 688 000 р. (12 000 р. за 1 кв.м)	б/у
Магазин (1эт.)	749,7 кв.м	г.Ангарск, маг. "Московский"	9 000 000 р. На две части – 4 500 000 р.	
торговые площади				
Торговая площадь (под магазин, кафе)	232,5 кв.м/200,0 кв.м	г.Ангарск, маг. "Магистральный"	18 000 р. за 1 кв.м; 17 000 р. за 1 кв.м	т/у
Торговая площадь (под офис, магазин, кафе)	342,0 кв.м	г.Ангарск, мрн.22, ТД "Европейский"		
отдельно стоящие здания				
Здание, отд. стоящее, производственного типа (1 эт.)	1235,3 кв.м	г. Ангарск, территория АНХК	3 000 000 р.	б/у
3 здания	2 незаверш. строит., 1267,9 кв.м	г. Ангарск, территория АНХК	3 000 000 р.	б/у
Здание, отд. стоящее	690,0 кв.м	г. Ангарск, территория АНХК	2 900 000 т.р.	б/у
Здание, отд. стоящее, производственного типа	328,70 кв.м	215 квартал	4 300 000 т.р.	б/у
Нежилое помещение – закусочная	72,0 кв.м	г. Ангарск, 86 квартал	150 000 торг	Возможна аренда
Нежилое помещение на 1 этаже 3-этажн. жилого дома с подвалом, 314,70 кв.м		г. Ангарск, Цемпоселок, ул. Баумана	3 000 000 р.	б/у
Здание, отдельно стоящее (1 этаж, подвал)	690,0 кв.м	г.Ангарск, территория АНХК	400 000 р.	
Отдельно стоящее здание производств. типа (1эт., подвал), 690,0 кв.м		г.Ангарск, территория АНХК	4 000 000 р.	б/у
Нежилое здание незаверш.строит., 1 эт.	128,3 кв.м/500 кв.м	г.Ангарск, территория "Байкалпротеина"	2 000 000 р.	т/у
3-этажное здание	1701,9 кв.м	г.Ангарск, Б.Хмельницкого ("Стальконструкция")	10 000 р. за 1 кв.м	Продажа по этажам, площадям
Нежилое здание (1 этаж)	240 кв.м	АНХК (около завода полимеров)	500 000 р.	Возможен обмен на гараж
Промбаза	S=476,5 кв.м.; здание офиса, 3 холод.склада, теплый гараж, здание зарядной, здание стеклорезного цеха, бойлерная		Шеститысячник	18 000 000 руб.
Нежилое помещение	1 этаж: этаж 831,6 кв.м, подвал 195,9 кв.м		г.Ангарск, 6 мрн	7500000 руб.

Агентство недвижимости «ТВОЙ ДОМ»

73 кв-л, дом 9 (ост. "Швейная фабрика"), т. 52-52-14, 52-99-28
22 мр-н, дом 2, т. 55-99-91, 55-77-24
Часы работы: с 8 до 20 ч., суббота – с 9 до 14 ч.

Все операции с недвижимостью Консультации бесплатно

КОМНАТЫ

49 кв.	82,7	21,7	7,5	1/2			разд. 280
49 кв.	82,8	13,1	8,5	2/2			совм. 280
50 кв.		21	12	2/2		Б	разд. 280
53 кв.		13,5		1/2	Т	Б	разд. 260 т/у
55 кв.		16,2	9	1/2			разд. 270
59 кв.	70,5	17,2	6,9	1/2			разд. 280
78 кв.		15,7	9	3/3	Т	Б	разд. 330
82 кв.		16,6	12	5/5		Б	разд. 270 т/у
84 кв.		9,7		1/9			разд. 230
85 кв.		12,7	13	4/5	Т		разд. 290 т/у
85 кв.	94,6	17,6	13	4/5	Т	Б	разд. 320
85 кв.	94,6	10,6	13	4/5		Б	разд. 220 т/у
Восточная		12,7	8	1/2			разд. 270 т/у
Восточная	44,7	32,6		1/3	Т		разд. 360 т/у
Новый-4	63	17,2	8,5	2/2			разд. 280

1-КОМНАТНЫЕ (хрущевки)

7 мкр	31,2	16,8	6,7	5/5	Т	Б	совм. 480
9 мкр	31	17,2	6	5/5	Т	Б	совм. 480
10 мкр	31	18	6	5/5	Т		совм. 480
12 мкр	30	18	6	1/5	Т		совм. 450
13 мкр	31,8	18	6	4/5		Б	совм. 470 т/у

СРОЧНАЯ ПРОДАЖА

188 кв., 1 (хр.) квартира, 4 этаж

81 кв., 2 (кр.) квартира, под офис, по ул. Горького, 1000 т.р., торг

92 кв., 2 (хр.) квартира, 2 этаж

15 мкр	31	17	6	4/5	Т	Б	совм. 490 т/у
85 кв.	30,9	18,7	6,3	2/5	Т	Б	совм. 470
88 кв.	30,9	19	5,8	3/4	Т	Б	совм. 500 т/у
88 кв.	30	18	6	3/4	Т	Б	совм. 500 т/у
93 кв.	31,1	18	6,2	2/5	Т		совм. 420
93 кв.	30,3	17,6	6,1	1/5			совм. 450
93 кв.	31	18	6	1/5	Т		совм. 450
94 кв.	36	18	6	1/5	Т		совм. 550
94 кв.	30	18,1	6	1/5	Т		совм. 520 т/у
95 кв.	30	18	6	2/5	Т	Б	совм. 500 т/у
95 кв.	31,1	16,7	6,9	4/5	Т	Б	совм. 500 т/у
188 кв.	31	17	6	1/4	Т		совм. 600

1-КОМНАТНЫЕ (улучшенные)

6а мкр		17	8	5/5	Т	Б	разд. 480
7 мкр	37,1	18	8,7	2/9	Т	Б	совм. 580 т/у
8 мкр	33,4	18	7,6	1/5			совм. 465 т/у
10 мкр	36	17	9	1/5			разд. 480
11 мкр	32		7,5	1/9	Т	Л	совм. 460 т/у
11 мкр	30	17,8	6	1/9	Т		совм. 450
17 мкр	34	17,5	7,5	5/5	Т		совм. 600
17 мкр	39,9	22,2		5/5		Л	совм. 500 т/у
18 мкр			9	8/9	Т	Б	совм. 500
19 мкр	33	16,8	8,2	5/5	Т	Б	разд. 620
19 мкр	33,2	16,6	8,3	4/5	Т	Б	разд. 610
32 мкр	32,5	17,8	8,5	2/5	Т	Б	разд. 580
32 мкр	32	18,5	8,5	2/5	Т	Б	разд. 580
32 мкр	32,9	16,6	8,3	2/5	Т		разд. 580
84 кв.	34,2	18,1	7	2/5	Т	Л	разд. 700
85 кв.	34,9	18,2	8	2/9		Л	разд. 530 т/у
95 кв.	30,5	16,3	6,3	3/5	Т	Л	совм. 520 т/у
95а кв.	40,7	17,5	8,8	1/5	Т		разд. 480
96 кв.	34,9	18	8,2	5/5	Т	Л	совм. 530 т/у
219 кв.	32,8	16,6	8,4	2/5		Б	разд. 600
277 кв.	33,3	18	9	2/5	Т	Б	разд. 525
283 кв.	40,7	17,2	8,8	1/4	Т		разд. 480

1-КОМНАТНЫЕ (крупногабаритные)

А кв.				1/4			разд. 580
1 кв.	35	17,8	7	2/2	Т		совм. 450
8 кв.	34	18	9	1/3			совм. 410 т/у
18 кв.	38,4	19,9	7,8	2/2	Т		совм. 460
74 кв.	40,2	17,4	10	1/4			совм. 650 т/у
74 кв.	41,3	24	7,5	2/4	Т		совм. 650

2-КОМНАТНЫЕ (хрущевки)

6 мкр	45,8	28,7	6	5/5	Т	Б	совм. 580
6 мкр	45	30	6	4/5	Т	Б	совм. 550
6 мкр	45	28,7	6	2/5		Б	совм. 550 т/у
6 мкр	54,2	28,8	6,4	3/5	Т	Б	совм. 620 т/у
8 мкр	45	28,7	6	4/5		Б	совм. 550
10 мкр	42	27	6	4/5	Т	Б	совм. 630

Оформляем перевод жилых помещений под нежилые

10 мкр	41,4	25,5	6,5	4/5	Т	Б	совм. 650
11 мкр	48,7	30,7	6,7	2/5	Т	Б	совм. 650
13 мкр	45,5	28,8	6	1/5	Т		совм. 530 т/у
13 мкр	45,6	29,1	6,9	5/5	Т	Б	совм. 620 т/у
13 мкр	45	28,7	6	5/5	Т	Б	совм. 620
13 мкр	45,7	29,1	6,9	5/5	Т	Б	совм. 650
72 кв.	44,6	29,9	6,2	2/3	Т	Б	совм. 650 т/у
82 кв.	40,1	26,1	6	2/5	Т	Б	совм. 580
85 кв.	44,7	29,9	6,2	5/5	Т	Б	совм. 620
85 кв.	44,5	30,1	6	1/5	Т		совм. 580
85 кв.	42	26,5	6	4/5		Б	совм. 650
86 кв.	41,1	25,5	5,5	2/5	Т	Б	совм. 620
92/93 кв	45	30	6	5/5	Т	Б	совм. 600
93 кв.	45	30	6	3/5	Т	Б	совм. 650
94 кв.	40,7	25,4	6	3/5	Т	Б	совм. 620 т/у
94 кв.	45	30	6	1/5	Т		совм. 550
177 кв.	45	30,2	6	2/5	Т	Б	совм. 870
178 кв.	45,3	30,3	6,5	5/5	Т	Б	совм. 650
178 кв.	48	31	6	1/5			совм. 630
178 кв.	45,6	30,6	6,2	1/5	Т		совм. 600 т/у
178 кв.	44,7	30,3	6	5/5	Т	Б	совм. 630 т/у
179 кв.	44	29,8	6	1/5	Т		совм. 580
179 кв.	41,4	26,3	6,4	1/5	Т		совм. 570
182 кв.	45	30	6	3/4	Т	Б	совм. 680 т/у
182 кв.	44,8	29,9	6	2/4	Т	Б	совм. 670 т/у
188 кв.	41,1	17,1	16	4/4	Т	Б	совм. 750
188 кв.	45	30,4	6,4	4/4	Т	Б	совм. 600
188 кв.	45	30	6	3/4		Б	совм. 700 т/у
205 кв.	45	30	6	1/5	Т		совм. 650 т/у

2-КОМНАТНЫЕ (улучшенные)

6 мкр	47,3	28,7	9,2	1/5	Т	Б	совм. 700 т/у
6 мкр		32	9	4/6	Т	ББ	разд. 850
6а мкр	67,4	36	14,7	1/5	Т	Л	разд. 850 т/у
6а мкр	50	30	9	1/5		ЛЛ	разд. 750
7 мкр	44,1	27,6	5,9	1/5			разд. 610 т/у
7 мкр	53,8	34,3	7,1	8/9		ББ	разд. 750 т/у
7 мкр	50	32	7	4/5	Т	БЛ	совм. 730
7 мкр	52	33	7,5	5/9	Т	ББ	разд. 1250т/у
9 мкр	54	32,9	7	2/9	Т	Б	разд. 750 т/у
17 мкр	51,5	31,6	8,8	1/5	Т		разд. 650
17 мкр	50,5	29,5	8,8	2/5	Т	Б	разд. 800 т/у
18 мкр	55	34	7,5	9/9	Т	ББ	разд. 650
19 мкр	51,3	31,7	7	1/9	Т	Л	разд. 870

СРОЧНАЯ ПОКУПКА

1 (хр.) квартира по ул. Коминтерна

2 (ул.) квартира в 29 мкр, 95 кв.

19 мкр	54,3	34,1	9	1/9	Т	Л	разд. 720 т/у
19 мкр	51	30,6	8,9	5/5	Т	Б	разд. 890
29 мкр	49	26,3	9,1	8/10	Т	Л	разд. 680
29 мкр	49,8	26,7	8,8	1/10		Б	разд. 785
29 мкр	49,1	29,5	7,2	5/5	Т	Л	разд. 850 т/у
29 мкр	47			4/10	Т	Л	совм. 1000
33 мкр	72	39,9	10	3/9		Б	совм. 1300
93 кв.	50	28,1	9	5/9		Б	разд. 730 т/у
95 кв.	43	27	6	8/9	Т	Б	разд. 620 т/у
95 кв.	51,1	29,6	9,1	4/5	Т	Б	разд. 850
95б кв.	56	34,6	8,9	1/5		Л	разд. 680
219 кв.	52	32,6	7,8	8/9	Т	БЛ	разд. 730
277 кв.	50	30	9	5/5	Т	Б	разд. 750
278 кв.	53,3	29,6	8,7	5/5		Б	разд. 740 т/у

2-КОМНАТНЫЕ (крупногабаритные)

А кв.	55,4	32,5	8,6	1/4	Т		разд. 900
8 кв.	48,7	28,5	7,1	3/3	Т		разд. 500 т/у
23 кв.	47	28,3	6	1/2			разд. 550
30 кв.	47	27,8	6,1	1/2	Т		разд. 650
34 кв.	59	30	7	2/2	Т	Б	совм. 850 т/у
49 кв.	61,2	38,1	7,4	1/2	Т		разд. 650
51 кв.	62	38	7	2/2			разд. 700
52 кв.	54,7		6,5	1/3			разд. 550
55 кв.	44,1	26,1	5,8	1/2	Т		разд. 570 т/у
58 кв.	59	35,7	7,7	1/2	Т		разд. 650 т/у
58 кв.	55,3	32,9	5,6	1/3	Т		разд. По условию
58 кв.	56,6	34	6	1/3	Т		разд. 800
59 кв.	54,2	31,1	5,8	2/3	Т		разд. 750 т/у
60 кв.	44,2	26,6		2/2	Т	Б	разд. 700 т/у
60 кв.	48	28	6	2/2	Т	Б	разд. 700
73 кв.	51,4	30,7	7,5	3/3	Т		разд. 780 т/у
75 кв.	62,5	34,9	7	4/4			разд. 1400
75 кв.	60,5	40	10,5	1/3	Т		разд. по условию
75 кв.	59	31,3	10,5	2/3	Т		разд. 1100
76 кв.	42	25	7	3/4	Т	Б	совм. 650

Приватизация в рассрочку недорого. Узакониваем перепланировку

76 кв.	57	30,2	10,2	4/4	Т		разд. 1 200т/у
76 кв.	60	36	8	1/4	Т		разд. 750
80 кв.	61,4	32	9	1/4	Т		разд. 800 т/у
89 кв.	56,4	32,4	9	1/4	Т		разд. 770 т/у
100 кв.	46	28,7	6	1/2	Т		разд. 600
106 кв.	54,7	32,4	6	1/4	Т		разд. 680 т/у
107 кв.	41,7	24,1	14	4/4	Т		разд. 750 т/у
Иркутская	47,4	27,3	6,8	1/3			разд. 500

3-КОМНАТНЫЕ (хрущевки)

6 мкр		36	6	1/5			совм. 870 т/у
6 мкр	56	36	6	2/5	Т	Б	разд. 750
8 мкр	48,9	34,4	6	4/5		Б	совм. 550
8 мкр	58	42	6	5/5	Т	Б	совм. 700 т/у
8 мкр	52	36,4	6,2	5/5	Т	Б	разд. 770
9 мкр	56,6	38,1	7	3/5	Т	Б	совм. 750
9 мкр	55,8	36,9	6,2	5/5	Т	Б	разд. 700 т/у
10 мкр	55	36,8	6	3/5		Б	разд. 680
12 мкр	49	34,5	6	2/5	Т		совм. 650
12 мкр	57,8	41,9	6	1/5	Т		совм. 650
15 мкр	49	35,1	6	5/5	Т	Б	совм. 650
72 кв.	58	41,2	6	1/5	Т		совм. 780
93 кв.	58,1	40,6	6	5/5	Т	Б	совм. 750
95 кв.	59	41	6,8	3/5	Т	Л	совм. 750
95 кв.			6	1/5	Т	БЛ	разд. 700
102 кв.	55	36	6	1/5	Т		совм. 550
179 кв.	60	43	6	2/5	Т	Б	совм. 850 т/у
189 кв.	58,5	42,4	6	1/5	Т		совм. 800
207 кв.	58,3	42,5	6	2/5	Т	Б	совм. 880 т/у
207/210 кв.	55,8	37	6	1/5	Т		разд. 730

3-КОМНАТНЫЕ (улучшенные)

6 мкр	69,8	45	8,8	1/5	Т	Б	разд. 900
6а мкр	70	47	9	2/5	Т	ББ	разд. 900
6а мкр	57	40	8,5	3/5		Б	разд. 720
6а мкр	67,2	43,4	8,7	5/5	Т	ББ	совм. 850 т/у
6а мкр	66,7	43,6	9	1/5		БЛ	разд. 960 т/у
6а мкр	66,7	35,5	10,4	3/5	Т	ББ	разд. 950
7 мкр	57,5	38	9	5/5	Т	Б	разд. 850 т/у
7 мкр	68,3	36,9	10,4	1/5	Т		разд. 750 т/у
9 мкр	65,4	41	9	1/9	Т		разд. 900 т/у
10 мкр	69	40	10	1/5	Т	Л	разд. 750
11 мкр	57,1	38,5	6	1/9	Т		разд. 830
12а мкр	58,7	38	9	1/5	Т	Л	разд. 750 т/у
12а мкр	62,4	40,2	9	3/9		ББ	разд. 950
12а мкр	67,8	41,5	9	1/5	Т	Л	разд. 1100
12а мкр	61,9	39,9	8,1	8/9	Т	БЛ	разд. 1350
12а мкр	76,1	45	11,2	4/6	Т	Б	разд. 1700
15 мкр	59	38	9	1/5	Т	Л	совм. 1000
15 мкр	62,7	40,1	8,2	6/9	Т	БЛ	разд. 1100
15 мкр	67	45	9	2/5	Т		разд. 1100
17 мкр	75,4	52	9	2/5	Т		разд. 950
17 мкр	58,7	38	9	1/5	Т	Л	разд. 900
17 мкр	59,8	39,1	9	5/5	Т	БЛ	разд. 1200
18 мкр	64,5	41	8,5	6/9	Т	БЛ	разд. 1200
18 мкр		40		2/5	Т	Б	разд. 1200
19 мкр	65	43	9	1/5	Т	Л	разд. 900
19 мкр	76,9	46,7	9	1/9	Т	Л	разд. 1700
19 мкр	63	41	9	1/5	Т	Л	разд. 1200
19 мкр	64,3	42,3	8,9	1/5	Т	Л	разд. 1100
19 мкр	62,2	39,9	9	6/9	Т	ББ	разд. 1200
22 мкр	74,8	43,9	9,8	1/5	Т	Б	разд. 1650
22 мкр	58	37,3	8,8	2/5	Т	БЛ	разд. 1000
22 мкр		47	10	4/5	Т	ББЛ	разд. 1750
29 мкр	68,3	42,3	9,6	2/10		Б	разд. 1100
29 мкр	72,5	43,7	11,8	1/10			разд. 1200
29 мкр	70,8	44	9,8	5/5	Т	Б	разд. 850
29 мкр	60	40	8,5	4/9		Б	разд. 870
32 мкр	68,5	47	8,7	3/5	Т	БЛ	разд. 1500 т/у
95 кв.	55,1	36,8	9	1/9			разд. 800
95 кв.	64	39,1	9	2/5	Т	Б	разд. 850 т/у
95 кв.	77,5	47,3	9,5	3/5	Т	ББ	разд. 1100 т/у
95 кв.	64,5	39,4	9	5/5	Т	Б	разд. 1000
95 кв.	67,7	43,5	10,2	2/5	Т	ББ	разд. 1000 т/у
177 кв.	63,3	41,5	9	1/5	Т	БЛ	разд. 1200
209 кв.	110	80	12	1-2/2	Т		разд. 1500 т/у
278 кв.	66		11	1/5	Т	Л	разд. 800
278 кв.	70	49	9	1/5	Т		разд. 900

3-КОМНАТНЫЕ (крупногабаритные)

А кв	75	51,8	9	2/4	Т		разд. 1500
Б кв	76,7	54	11	2/4	Т		совм. 1500 т/у
1 кв.	80	49,5	8	2/2	Т	Б	разд. 900
1 кв.	57	38	6,5	2/2	Т	Б	разд. 700
1 кв.	62,9	42,5	6	2/2	Т		разд. 700 т/у
8 кв.	68,7	47,8		3/3	Т	Б	разд. 800
18 кв.	61	47	6,1	2/2		Б	разд. 800 т/у
19 кв.	88,5	55,9	9	1/3	Т		разд. 900 т/у

Оформляем покупку-продажу квартир по сертификатам, гарантийным письмам, векселям ЦБ РФ

19 кв.	73	53	8	2/3	Т		разд. 750 т/у
19 кв.	64	45	6	1/2	Т		разд. 650
20 кв.	73,6	49,1	7,5	1/2	Т		разд. 800 т/у
20 кв.	76,9	48,4	9,7	2/3	Т		разд. 900 т/у
24 кв.	76	52	7	1/2	Т		разд. 750
25 кв.	62,6	45	6,1	1/2	Т		разд. 650 т/у
27 кв.	60	40	6	1/2			разд. 550
30 кв.	64	46	6,5	1/2	Т		разд. 670
30 кв.	59,5	41,8	8	1/2	Т		разд. 900 т/у
30 кв.	75	50,2	5,5	1/2	Т		разд. 750 т/у
30 кв.	63,4	44,1	5,3	1/2	Т		разд. 700 т/у
31 кв.	58,2	49,1	6	2/2	Т	Б	разд. 750
31 кв.	65	45	7	2/2	Т		разд. 700 т/у
33 кв.	60	43	5,8	1/2	Т		разд. 850
34 кв.	61,2	42,7	18,8	1/2	Т		совм. 1150
34 кв.	68	54	6	1/2	Т		разд. 1100
34 кв.	60	42,4	9	1/2	Т		совм. 700 т/у
34 кв.	65,1	45,8	6,8	2/2	Т		разд. 720
35 кв.	63	42,1	6	2/2	Т	Б	разд. 750 т/у
47 кв.	76,2	52,6	10	1/3	Т		совм. 1000
49 кв.	77,9	52	7,8	1/2	Т		совм. 930 т/у
50 кв.	82	52	12	1/2	Т		разд. 900
51 кв.	89,5	55,6	10	1/3	Т		разд. 1200
53 кв.	59,3	42,5	5,9	2/2	Т	Б	разд. 750
55 кв.	92	64	11	4/4	Т		разд. 1500
56 кв.	76,1	47,9	10,4	1/3	Т		разд. 1300 т/у
56 кв.	64	56	11,3	1/2	Т		разд. 1100 т/у
58 кв.	82,4	50,5	13,6	3/3	Т	Б	разд. 2000 т/у
58 кв.	73,8	47,9	7,5	2/3	Т	Б	разд. 1200 т/у
60 кв.	74,3	49,7	5,9	1/2	Т		разд. 800
60 кв.	76,7	49,2	6,1	1/2	Т		разд. 850
60 кв.	77,7	48,6	10,4	1/3			разд. 1000
60 кв.	59	43	6	2/2	Т	Б	разд. 950
61 кв.	72	51,6	7	2/3	Т		разд. 830 т/у
61 кв.	75,4	48	10,2	3/3	ТБББ		разд. 1100
61 кв.	77,1	51	7,1	2/2	Т	Б	разд. 1000
61 кв.	77	56	7,2	1/2	Т		разд. 1200
73 кв.	87	52,4	9	1/4	Т		разд. 1200
73 кв.	74,5	47,1	7,9	3/4	Т	Б	разд. 1200
73 кв.	78,1	48,6	8	4/4	Т	Б	разд. 1500
73 кв.	70	50	8	3/4	Т	Б	разд. 1300
74 кв.	90	57	9	2/4	Т		разд. 1700
74 кв.	77,5	48	8	1/4	Т		разд. 900 т/у
74 кв.	74,3	46,8	9	1/4	Т		разд. 1000 т/у
74 кв.	70			1/4			разд. 1100
75 кв.	73,1	45,5	9,7	1/3	Т		разд. 950
75 кв.	79,1	53,9	8,5	2/3	Т		разд. 1300 т/у
76 кв.	78,2	48,9	8	2/4	Т		совм. 2500
76 кв.	70	49	7,5	4/4	Т	Б	разд. 1400
76 кв.	76		9	2/4	Т		два с/у 1800
76 кв.	91,7	56,4	8	1/4	Т		разд. 1200 т/у
80 кв.	77,1	56,4	8,5	1/4			разд. 1100 т/у
80 кв.	75,5	52,7	9	3/4	Т	Б	разд. по усл
81 кв.	90,3	57	12	1/4	Т		разд. 1200
81 кв.	77,1	56,2	8,5	1/3	Т		разд. 1100
89 кв.	76,2	52,6	11	4/4	Т	Б	совм. 1300
89 кв.				3/4	Т		совм. 1400 т/у
89 кв.	77	53,9	9	1/4	Т		разд. 1100
89 кв.	77	52	8	1/4	Т		разд. 1400
106 кв.	73,7	45,6	8	1/5	Т		разд. 1100
211 кв.	91	57	11	2/4	Т		разд. 1500
211 кв.	74,8	51,7	8,7	4/4	Т	Б	разд. 1750 т/у
211 кв.	90,3	56,5	12	4/4	Т	Б	разд. 1500
Восточная	66,1	46,2	7	3/3	Т	Б	разд. 680
Восточная	80	56		1/3	Т		разд. 800 т/у
Восточная		47		3/3		ББ	разд. 800 т/у
Иркутская	64	43,7	7,8	3/3	Т	ББ	разд. 850

ТРЕБУЮТСЯ
сотрудники на должность менеджера
(наличие авто обязательно)

АРЕНДА

К каждому клиенту индивидуальный подход. Оформление договоров. Условия, выгодные для всех! С нами работать выгодно и удобно!

Агентство недвижимости "Тихвинская площадь"

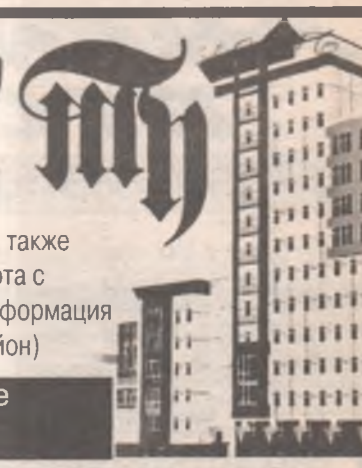

Срочный выкуп 1-, 2-, 3-комнатных **квартир** и **комнат**, проплата долгов, восстановление **утраченных** документов, а также подготовка **"сложных"** документов, **приватизация** в максимально короткие сроки, оформление **наследства** и работа с **сертификатами**, представительство в суде, узаконивание перепланировок, **самовольных построек**, **аренда** квартир, информация по покупке и продаже дач, гаражей, совершаем **междугородный обмен** (Иркутск, Ангарск, Шелехов, Усольский район)

Действует круглосуточная справочная служба АВТОС, **тел.: 56-46-46**, где вы также можете получить информацию об агентстве и оказываемых услугах

Комнаты										
ю	5 мрн	5/5	17,5	8,5	5,0			с	300	жилая ячейка, ж/д
ю	82 кв	2/5		12,0	10,0			р	230	на 2хоз
ю	82 кв	2/5		16,3	10,0	Б		р	250	на 2хоз
ю	84 кв	4/5		11,0				р	200	
ю	85 кв	1/5		12+16,6				р	420	реш. на 1хоз
ю	85 кв	4/5		12,7	13,5	Б	т	р	270	на 2хоз
ю	85 кв	4/5	95,0	12,7	13,0		т		240	на 6хоз
ю	85 кв	4/5	94,8	17,8/10,6	13,0	Б		р	320/220	ж/д
ю	85 кв	2/5	106,0	9,8	14,0		т	2с/у	195	ж/д, с/у разд
ул	950 кв	5/5	68,2	17,7	8,5	Б	т	р	400	Б-заст.,на 2хоз в 3-комн
кр	1 кв	2/2	108,1	16,6	11,9			р	230	ж/д
кр	8 кв	3/3	56,1	18,4	5,7			р	250 т/у	
кр	8 кв	2/2		18,8	7,3			р	230	на 2хоз
кр	16 кв	1/2	69,9	14,1	8,0			р	250 т/у	на 3хоз
кр	18 кв	1/2	79,4	20,1	9,4			р	265	ж/д,реш
кр	20 кв	1/2	75,1	14,7	7,8			р	250	ж/д,на 3хоз
кр	21 кв	2/2		17,4	10,0			р	280	на 2хоз
кр	21 кв	2/2	72,0	19,8	7,1	Б		р	350	реш
кр	22 кв	1/2	79,7	19,5	9,1			р	250	
кр	25 кв	1/2	61,6	44,4/15,9				р	280 т/у	ж/д
кр	33 кв	1/2		12,9				р	200	на 3хоз
кр	34 кв	2/2	60,2	15,2+12,2	4,7	Б	т	р	430	
кр	37 кв	2/2	78,6	21,9	10,6	Б		р	350	
кр	49 кв	2/2		13,1	8,5		т	р	280	на 3хоз
кр	51 кв	1/4		15,4	6,5			р	280	на 3хоз
кр	59 кв	1/2	70,0	17,2	6,9			р	300	
кр	60 кв	1/2		15,8	5,9			р	260	ж/д,реш.,на 3хоз
кр	82 кв	4/5		16,2		Б		р	250	ж/д,на 3хоз
кр	Восточная	1/3	81,0	11,8+20,6	7,5		т	р	380 т/у	ж/д,реш.
кр	Восточная	1/3	69,8	11,5			т	р	250	ж/д,реш
кр	Новый-4	2/2	63,0	17,2	8,5			р	280	ж/д

1-комнатные хрущевки									
7 мрн	5/5	31,2	16,8	6,7	Б	т	с	480	ж/д,реш
15б мрн	2/5	30,5	16,7	6,7	Б	т	с	510	ж/д
82 кв	1/5	31,0	18,3	6,0		т	с	600	под офис, ж/д,реш.
88 кв	2/4	30,0	18,0	6,0	Б	т	с	500	ж/д
95 кв	4/5	30,3	17,9	5,9	Б	т	с	490	
95 кв	1/5	30,4	17,4	6,0			с	470	ж/д,реш
102 кв	5/5	30,8	18,0	6,0	Б		с	450	
277 кв	2/5	31,5	18,1	6,2	Б	т	с	480	ж/д,реш, угловая
Новый-4	1/1	33,5	19,4	9,0			1/т	170	
Китой	1/4	30,1	18,0	6,8				320	ж/д,реш
Ю-Восточ	1/1	40,0	20,0	15,0			с	250	
1-комнатные экспериментальные									
92/93 кв	1/5	34,1	17,0	8,0	Л-6м		с	450	
96 кв	5/5	34,9	18,0	8,8	Б	т	с	530	ж/д
277 кв	1/5	35,9	18,3	7,1		т	с	450	можно под офис, ж/д,реш.

Окажем услуги по ОФОРМЛЕНИЮ КРЕДИТА сроком на 10 лет под 14% годовых. Подробная информация по тел.: 52-87-09, 650-550, 650-650

1-комнатные улучшенные									
7 мрн	5/5	33,1	16,6	6,6	Б	т	р	550	ж/д
7а мрн	1/5	37,8	17,6	6,0		т	р	470	ж/д,реш
9 мрн	1/9	35,7	19,2	11,0	Л	т	с	550	ж/д,реш
10 мрн	4/5	33,3	16,5	6,6	Б		р	500	
10 мрн	1/5	36,0	17,0	9,0		т	р	455	ж/д,реш.
15 мрн	1/5	35,1	16,9	6,6			р	550	ж/д,реш
17 мрн	5/5	34,0	17,5	6,0		т	с	600	перепл,ев.рем,в/меб
17 мрн	4/5	35,5	18,4	7,2			с	530	ж/д
32 мрн	3/5	33,7	18,7		Б	т	р	600	Б-застек,ж/д
32 мрн	2/5	32,0	18,0	6,6	Б	т	р	580	реш, Б-застек
85 кв	6/9	33,0	18,0	9,0	Б	т	с	430	ж/д
277 кв	5/5	33,7	17,4	6,9	Б		р	450	ж/д
277 кв	1/5	35,9	18,3	7,1			с	450	ж/д,реш

Требуются сотрудники (муж.) с высшим образованием. Наличие автомобиля обязательно. Запись на собеседование по тел.: 650-550

1-комнатные крупногабаритные									
74 кв	2/4	40,7	23,1	7,4		т	с	750	ж/д,сигн
107 кв	1/4	36,1	17,6	7,0			с	750	ж/д,реш, под офис
2-комнатные хрущевки									
8 мрн	1/5	44,9	28,5	6,0			с	520	ж/д
5 мрн	4/5	42,0	26,0	6,8	Б		с	600	ж/д
9 мрн	2/5	44,0	30,6	6,0	Б		с	600	ж/д,реш
9 мрн	3/5	49,6	29,5	6,8		т	с	600	
12 мрн	3/5	41,1	29,9	6,0	Б	т	с	650	ж/д
13 мрн	2/5	45,1	28,7	6,7	Б	т	с	620	ж/д,реш
15 мрн	1/5	46,2	34,4	6,0		т	с	600	ж/д
72 кв	2/3	44,6	29,9	6,2	Б	т	с	650	
77 кв	4/5			5,5	Б		с	550	встроен.меб.,ж/д
82 кв	1/5	44,9	30,2	6,2			с	550	ж/д,реш
84 кв	5/5	45,4	28,9	6,7	Б	т	с	600	
85 кв	3/5	41,8	28,3	6,2	Б	т	с	610	ж/д
86 кв	2/5	41,1	25,3	6,0	Б	т	с	620	ж/д
92 кв	1/5	41,3	25,5	6,9			с	600	ж/д,реш.
178 кв	3/5	41,4	26,5	6,0	Б	т	с	650	ж/д,солн.
178 кв	3/5	45,3	29,0	6,8	Б	т	с	620	ж/д
178 кв	1/5	44,9	30,1	6,3		т	с	630	ж/д,реш
179 кв	3/5	41,2	28,9	6,0	Б	т	с	620	ж/д
179 кв	4/5	44,0	28,9	6,0	Б	т	с	680	залог О ж/д
179 кв	5/5	41,5	26,3	6,1	Б	т	с	650	ж/д
188 кв	4/4	41,1	17,1	7,0	Б	т	с	700 т/у	сигн.,встр.меб.,нов.сантех
189 кв	3/5	44,4	28,4	6,2	Б	т	с	600 т/у	ж/д
207 кв	2/5		28,5		Б		с	600	ж/д
207 кв	1/5	44,8	28,4	6,8		т	с	550	ж/д,реш
Ю-Вост.	1/5	44,0	28,0	6,0				500	гараж,огород
Цемпос.	2/2	41,4	27,1	6,0			с	200	
2-комнатные экспериментальные									
6а мрн	2/5	44,4	27,8	5,5	Б	т	р	620	ж/д,реш
7 мрн	1/5	44,1	27,8	5,9			р	650	ж/д,реш
94 кв	4/5	55,6	29,0	13,0	Б	1/т	с	900	перепл,сигн,видеодомоф,еврок
212 кв	3/5	48,9	30,9	6,9	Б	т	с	750	ж/д
2-комнатные улучшенные									
7 мрн	6/9	51,2	31,8	7,0	Б	т	р	750	ж/д
7 мрн	4/9	53,7	33,5	9,0	Б		р	720	ж/д
7 мрн	4/5	50,0	32,0	7,5	Б	т	с	800	ж/д
9 мрн	2/9	52,7	32,9	6,9	Б	т	р	780	ж/д
12а мрн	2/6	68,3	40,0	9,3	Б	т	р	1250	ж/д
15б мрн	4/5	50,4	29,6	8,8	Л	т	р	800	ж/д,на 2стор
17а мрн	1/5	51,4	30,7	9,0		т	р	850	
18 мрн	5/9	50,0	30,0	9,0			р	650	ж/д
19 мрн	1/9	51,0	31,7	7,5	Л	т	р	850	ж/д
29 мрн	1/10	49,8	26,7	8,8	Б		р	780	ж/д,реш, домофон
29 мрн	5/5	50,0		9,0	Б	т	р	850	ж/д
32 мрн	1/5	50,9	29,0	9,1	Л	т	р	800	ж/д,реш, на 2стор

АН «Тихвинская площадь» предлагает своим клиентам заключение эксклюзивного договора по покупке и продаже недвижимости. Консультации по тел.: 650-550 и 52-87-09

ПРОДАЕМ
3-комн хрущ. в 13 мрн, 3/5, 700 т.р.
3-комн хрущ. в 15 мрн, 1/5, 650 т.р.
Дом в п.Северный, 2700 т.р.
1-комн улучш. в 17 мрн, 3/5, 550 т.р.
1-комн улучш. в 32 мрн, 3/5, 600 т.р.
КУПИМ
3-комн кр. в 74,76,106,89 кв., можно на 1эт.

84 кв	2/9	42,3	28,2	8,7	Л	т	р	800	ж/д
84 кв	6/9	41,7	26,3	7,5	Л	т	р	750	ж/д
95 кв	1/5	49,8	26,7	7,5		т	р	800	ж/д,реш
219 кв	6/10	52,0	32,6	7,8	Б	т	р	750	ж/д
2-комнатные крупногабаритные									
17 кв	1/2	43,4	26,6	5,4		т	р	800	
18 кв	2/2			11,0	Б		р	530	на 2стор.
20 кв	1/2	56,8	36,3	9,0			р	600	ж/д,реш.
20 кв	2/2	59,8	36,6	9,0	Б	т	р	730	
23 кв	1/3	40,4	25,5	6,1		т	р	550	ж/д,реш
57 кв	1/2	48,7	29,0	7,4		т	р	650	ж/д
55 кв	1/2	46,9	27,3	7,1		т	р	650	ж/д,реш
60 кв	1/2	46,9	27,9	8,3		т	р	600	реш, сигн
60 кв	2/2	46,9	28,0	6,0	Б	т	р	700	ж/д
74 кв	1/4	47,7		7,5		т	с	950	под офис
75 кв	1/3	60,5	31,8	10,3		т	р	1000	под офис
75 кв	1/4	58,4	35,3	6,9		т	с	1100	под офис
80 кв	1/4	61,4		9,0			р	800	под офис
81 кв	1/4	55,2	33,0	7,0		т	р	1000	можно под офис
106 кв	4/4	59,3	32,4	6,5	Б	т	р	1300 т/у	евроремонт,ж/д,реш
107 кв	1/4	48,2	29,5	7,0		т	с	900	ж/д,реш.
107 кв	4/4	41,7	24,1	7,4	Б	т	с	750	ж/д
211 кв	3/4				Б	т	с	1200	Б-застек,переплан
Б кв	1/4	56,0	33,0	9,0		т	р	800	ж/д,реш.
3-комнатные хрущевки									
9 мрн	3/5	50,6	38,1	7,0	Б	т	р	750	ж/д
5 мрн	1/5	48,1	33,9	6,0		т	с	650	ж/д, угловая
10 мрн	1/5	62,0	43,7	7,2		т	с	850	еврроокна,перепл 1+2
15 мрн	1/5	49,0	34,0	6,0			с	650	ж/д
72 кв	1/4	54,8	38,5	6,0		т	с	950	под офис реш.
72 кв	1/5	58,0	41,2	6,0		т	с	750	ж/д,реш, на 2стор
92 кв	1/5	60,0	42,0	6,0			с	900	ж/д,реш.,на 2стор под офис
94 кв	5/5	58,9	42,1	6,2	Б	т	с	800	ж/д,сигн
94 кв	4/5	54,8	37,3	5,4	Б	т	с	700	ж/д
95 кв	1/5	56,0	41,6	6,0		т	с	680	ж/д,реш.,на 2стор
95 кв	1/5	60,0	42,0	6,0		т	с	700	
189 кв	1/5	58,5	42,4	6,0		т	с	800	ж/д,реш
Л кв	5/5	55,0	37,0	6,0	Б	т	р	600	ж/д,реш.

Продается торговая площадь в 22 микрорайоне. Цокольный этаж – 344 кв.м, под офис, магазин, кафе. Тел. 650-650 и 650-450

3-комнатные экспериментальные									
11 мрн	7/9	59,1	40,8	7,0	Б	т	р	820	солн.
85 кв	1/5	68,5	38,0	10,4		т	р	750	ж/д,реш., на 2стор
97 кв	4/5	47,8	27,4	12,0		т	р	750	
3-комнатные улучшенные									
6а мрн	4-5/5	66,6	38,1	9,5	2Б	т	р	1100	
6а мрн	1/4	56,9	37,8	9,0	Л	т	р	800	
6а мрн	1/4	56,9	37,6	9,0	Л	т	р	750	ж/д,реш.,на 2стор
6а мрн	1/5	70,2	43,4	9,0		т	р	800	
8 мрн	3/5	56,9	37,5	9,1	Б	т	р	850	
9 мрн	1/9	65,0	41,9	9,0		т	р	900 т/у	
9 мрн	1/5	57,3	36,6	17,7	Л	т	р	900	Л-заст.,сигн.,евроремонт
9 мрн	1/5	56,9	37,6	9,5		т	р	850	ж/д,реш
12б мрн	4/6	76,1	45,0	11,0	Б	т	р	1600	сигн.,на 2стор
12а мрн	6/9	61,9	39,8	8,5	Л-12	т	р	1000	на 2ст.,евроремонт
12а мрн	1/5	67,8	41,5	9,0	Л	т	р	1150	ж/д
12а мрн	3/9	62,2	39,9	8,2	Б-Л	т	р	1250	ж/д
13 мрн	2/5	68,4	41,2	9,5	Б-6м	т	р	1000	на 2ст.,ж/д,Б-застек
15 мрн	1/5	69,8	47,2	8,6	Л-11м	т	р	1100	торц.,отд.вх,под офис

ПРОДАЕМ ДОМ в п.Байкальск, недорого (гараж, баня, центр. отопление, свет, вода). Тел.: 52-87-09

15 мрн	1/5	59,0	38,0	9,0		т	с	1000	ж/д,реш.,на 2стор.
15 мрн	2/5	66,8	45,0	9,0		т	р	1100	ж/д,реш
17 мрн	2/5	56,9	37,8	9,0	Л		р	900	ж/д
17 мрн	2/5	75,4	51,1	8,7			р	950	реш
18 мрн	2/5	65,9	44,0	8,8	Б-Л	т	р	1350	Б-6м,на 3стор.
18 мрн	4/5	58,8	38,8	9,0	Б	т	р	1100	ж/д
19 мрн	1/5	64,2	42,1	8,6	Л	т	р	1200	ж/д,реш, на 2стор
22 мрн	1/5	69,0	48,0	9,0		т	р	1000	
22 мрн	4/5	73,0	47,0	10,0	2Б	т	р	1750	Л-застек
22 мрн	5/5	58,9	37,7	9,0	Л	т	р	920	на 2стор
29 мрн	2/10	68,8	42,5	9,6	Б		р	950	Б-12м,на 2стор
29 мрн	10/10	67,2	44,1	8,5	Л-6м	т	р	1000	ж/д,солн.,на 2 стор
29 мрн	5/5	66,7	42,7	11,2	Л	т	р	900	ж/д
29 мрн	2/5	65,3	41,1	10,2	Л-6м	т	р	1100	ж/д
32 мрн	9/10	62,5	40,3	8,2	Б-Л		р	950	ж/д, Л-застек 12м
33 мрн	1/5	62,8	40,3	8,8		т	р	1000	ж/д,реш
84 кв	1/5	63,5	38,8	10,5	Л-6м	т	р	850	ж/д,реш, сигн
95 кв	4/5	66,0	43,3	9,1	Л	т	р	1000	ж/д
95 кв	3/5	77,5	47,3	9,5	2Б	т	р	1100	
95 кв	2/5	70,7	45,5	10,2	2Б	т	р	1000	ж/д
95 кв	2/5	70,7	45,5	10,2	2Б	т	р	1000	ж/д
212 кв	2/5	69,1	46,6	8,5	Б-6м	т	р	1300	ж/д,Б-застек
219 кв	1/5	56,1	37,3	6,0	Л	т	р	900	ж/д
278 кв	1/5	67,7	42,3	9,5		т	р	700 т/у	ж/д,реш. под офис
278 кв	1/5	66,0			Л	т	р	900	реш, Л-реш
Китой	4/4	61,7	38,1	9,3	Л-6м		р	500	на 2 стор.
Китой	3/5	80,0		12,0	Л		р	1500	меб,гараж

3-комнатные крупногабаритные									
1 кв	2/2	80,0	50,0	8,0	Б	т	р	900	
18 кв	2/2	65,9	46,4	6,9		т	р	680	на 2стор.
19 кв	1/3	88,1	56,0	9,0		т	р	850	ж/д,реш.,на 2стор.
19 кв	1/2	64,8	45,0	5,3			р	730	ж/д,реш
20 кв	1/2	73,6	44,1	7,5		т	р	750	ж/д,реш.
20 кв	1/2	92,3	58,1	9,8		т	р	950	ж/д,реш, на 2стор
23 кв	1/3	59,7	42,3	6,1			р	780	под офис
24 кв	2/3	61,3	45,5	5,6	Б	т	р	760	ж/д
25 кв	1/2	67,2	47,2	6,0			р	670	реш.,на 2ст.,подвал
25 кв	2/2		44,8		Б	т	р	730	
30 кв	1/2	63,4	44,1	5,3		т	р	650 т/у	угловая
30 кв	1/2	59,2	41,8	6,0		т	р	750 т/у	
30 кв	1/2	60,5	43,1	6,5			р	770 т/у	реш. Под офис
31 кв	2/2	58,2	41,9	6,0	Л	т	р	750	ж/д
34 кв	2/2	62,0	43,0	6,6	Б		р	700	
49 кв	1/2	77,5	52,8	7,6		т	р	930 т/у	ж/д,реш.
50 кв	1/2	76,0	56,0	11,0		т	р	850	реш
50 кв	2/2	95,0	59,0	14,0	Б	т	р	1310	ж/д
50 кв	1/2	81,4	49,8	11,1		т	р	980	ж/д,реш
50 кв	1/2	73,6	48,7	9,0		т	с	900	ж/д,реш
51 кв	3/3	71,8	43,7	9,6	Б	т	р	1200	газ привоз.
58 кв	2/2	75,6	49,5	7,6	Б	т	р	960	
58 кв	1/3	76,1	47,9	10,4		т	р	1200 т/у	под офис
58 кв	3/3	82,4	50,5	13,0	Б	т	р	2000	ж/д
60 кв	1/2	75,0	50,0	8,0		т	р	700	ж/д, реш.
73 кв	1/3		49,5			т	р	1200	ж/д,реш. Под офис
73 кв	1/4	77,0	48,0	9,0			р	1200	под офис
74 кв	1/4	77,5	48,0	7,9			р	900	
74 кв	2/4	91,8	56,6	9,0		т	р	1700	эркер,переплан
74 кв	1/4	76,4	48,3	9,0		т	р	1000	реш.
74 кв	1/4	76,7	47,2	22,7		т	с	950	ж/д,переплан
75 кв	1/3	73,1	43,5	9,7			р	950	реш., можно под офис
75 кв	2/3	79,8	56,0	8,0		т	р	1300	ж/д,реш.,на 2стор.
76 кв	2/4	78,2	48,9	8,0		т	с	2500	евроремонт
76 кв	1/4	91,7	56,0	8,0		т	р	1200	ж/д,реш
80 кв	1/4	74,8	51,4	8,5			с	1300	ж/д
80 кв	4/4	93,0	56,3	11,0	Б	т	с	1450	ж/д,Б-застекл,переплан
80 кв	1/4	77,0	53,5	8,5			р	1100	на 2стор
89 кв	4/4	75,0	51,4	9,0		т	р	1100	
89 кв	1/4	75,5	51,6	9,0		т	р	1300	реш.
89 кв	1/4	77,0	53,9	9,0		т	р	1100	ж/д,реш, на 2стор
89 кв	2/4	75,0		9,0		т	р	1450	брон.дверь, реш
211 кв	4/4	74,8	51,7	8,5	Б	т	р	1750	
211 кв	1/4	77,0	53,4	9,0		т	р	1150	нов.сантех,бр/дверь
211 кв	4/4	76,0	53,5	9,0	Б	т	р	1400	ж/д
211 кв	3/4	76,8	53,3	9,0	Б	т	р	1500 т/у	ж/д,сигн.

Осуществляем перевод из жилого в нежилой фонд
Расселение потенциальных квартир под офис

211 кв	1/4	75,0	58,0	8,5		т	с	1000	ж/д,реш.,на 2ст.,перепл
211 кв	3/4	74,0	63,6	8,0	Б	т	р	1400	
кв А	2/4	73,9	50,8	9,0		т	р	1300	ж/д,торцевая
кв А	3/4	75,7	53,1	8,6	Б	т	с	1700	евроокна,ремонт
Восточная	3/3	66,1	46,2	7,0	Б		р	550 т/у	на 2 стор.,к-ты разд.
Шеститыс.	1/2	77,3	51,9	7,7			р	280	
Цемпос.	2/2	100,0	60,0	10,0	3Б		р	500 т/у	на 2стор.,нов.сантех
4-комнатные хрущевки									
8 мрн ташк	1/5	64,0	43,0	9,0		т	р	850	ж/д,угловая
8 мрн	1/5	60,0	42,5	6,0		т	р	700	
9 мрн	3/5	59,8	43,5	5,4	Б	т	р	750	
10 мрн	5/5	59,9	43,0	6,0	Б	т	р	650	домофон
12 мрн	4/5	58,6	42,0	6,0	Б	т	р	650 т/у	ж/д
13 мрн	3/5	58,7	43,0	6,0	Б	т	р	670	
13 мрн	1/5	59,2	42,6	6,0			р	680	ж/д,реш
15 мрн	5/5	59,4	43,0	6,0	Б	т	р	750	ж/д,Б-реш

Продаются торговые площади 232,5 кв.м и 200 кв.м (с расширением площадей) в Юго-Западном р-не, под офис, магазин, кафе Тел.: 650-650 и 650-450

4-комнатные экспериментальные									
7 мрн	5/5	83,0	55,2	14,0	2Б	т	р	1250	
10 мрн	1/5	87,5	58,0	8,8		т	р	1000	на 2стор
92/93 кв	1/5	101,0	65,5	9,9		т	р	1300	на 2стор
Мегет	5/5	67,0	44,9	6,5	Б-Л		р	670 т/у	
4-комнатные улучшенные									
6 мрн	5-6/9	134,5	77,0	31,5	2Б	т	3 с/у	2000	ж/д,реш.,переплан
7 мрн	4/5	78,8	56,0	9,0	2Б	т	р	1100	ж/д
8 мрн	3/5	76,0	53,6	9,0	Л	т	р	1100	на 2 стор.
9 мрн	5/5	77,8	51,1	9,9	Б	т	р	1250	
9 мрн	2/5	79,1	51,1	9,2	Б-Л	т	р	1200	ж/д,реш,на 2стор
10 мрн	1/5	81,1	55,0	9,0	2Л	т	р	950 т/у	
10 мрн	1/9	77,9	53,0	8,3	Б	т	р	1200	
10 мрн	1/9	80,3	53,4	9,0	Л	т	р	1100	на 3 стор., Л-12м
10 мрн	1/9	78,3	55,5	8,0	Л-12	т	р	1100	ж/д,реш, на 3стор
12а мрн	1/9	78,2	55,8	9,0	2Б-Л	т	р	1000	на 2стор.,можно под офис
15а мрн	1/9	77,4	55,4	7,5	Л		р	1200	
17а мрн	4/5	104,5	78,6	9,0	Л	т	р	1300	ж/д
19 мрн	5/5	75,0	55,7	9,9	Б		р	930	ж/д,торцевая
22 мрн	4/5	75,0	49,6	9,1	Б-Л	т	р	1400	ж/д,домофон,на 2стор
29 мрн	2/10	87,8	65,2	8,6	2Б	т	р	1100	ж/д
29 мрн	5/10	89,0	66,0	9,0	2Б-2Л	т	р	1100	ж/д
32 мрн	2/5	64,0			2Л	т	2с/у	2200	ж/д, 2Л-застек, с/у разд
212 кв	1/5	80,7	51,2	8,7		т	р	1200	
ул.Зеленая	2/2	125,0		14,0	2Л	т	2с/у	1400 т/у	джакузи,меб,гараж
Китой	2/5	75,0	48,3	8,9	Л		р	450	
Китой	3/5	76,2	48,2	8,9	Л	1/т	р	480	
4-комнатные крупногабаритные									
34 кв	1/2	83,0						1300	сигн.,евроокна,газ привоз.
58 кв	1/4	94,6	65,4	9,0			р	1800 т/у	под офис
59 кв	2/3	87,8	59,2	7,1	Л	т	р	2000	
73 кв	3/4	147,0	80,0	16,3	Б-10м	т/т	р	3000	ж/д
5-комнатные квартиры									
86 кв	1/5	89,1	64,6	5,9		т	р	1500	на 2стор,ж/д
7 мрн	1/9	96,0	70,0	9,0	Л	т	р	850	
7 мрн	1/9	97,0	68,0	9,0	Л	т	р	850	
7 мрн	1/9	97,0	68,0	9,0	Б-Л	т	2с/у	1200	торцевая
8 мрн	1/9	103,0	64,8	9,0	Б-12	т	р	1000	
9 мрн	3/5	100,0	64,0	9,0	Б-Л	т	2с/у	850 т/у	
9 мрн	1/9	96,8	68,4	8,6	Л	т	р	900	ж/д
9 мрн	2/9	100,0	64,0	9,0	2Б	т	р	1250	
12а мрн	1/9	100,0	80,0	9,0	2Б-Л	т	р	1000 т/у	ж/д,реш.
22 мрн	4-5/5	100,6	69,5	10,2	2Б	т	2с/у	1100	
29 мрн	5/10	123,0	96,0	9,0	2Б	т		1300	ж/д
29 мрн	4/5	118,0		16,0	Л	т	р	1300	на 2стор
29 мрн	1/10	102,4	66,7	8,6	2Л	т	р	1300	ж/д,реш.,на 2стор
29 мрн	8/10	123,0	95,2	9,2	2Б	т	р	1200	на 2стор
84 кв	3/5	100,8	73,1	7,9	3Л	т	2с/у	2000	
95 кв	1/5	61,8/47,1	38,1/29,2	8,8/9	2Б		2с/у	1050	
Китой	3/4	110,0	78,0	9,8	2Б	т	р	500	на 2стор.

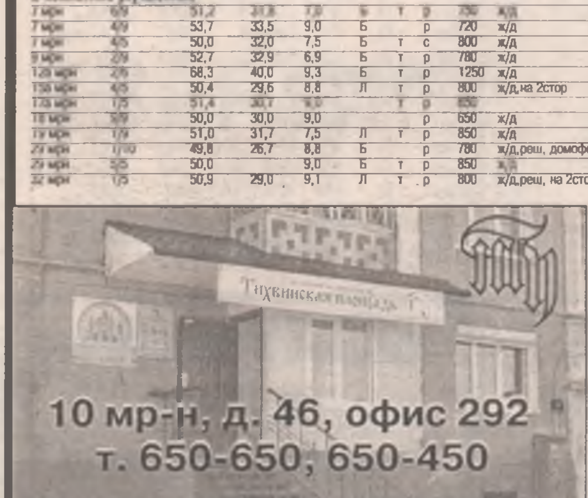

10 мр-н, д. 46, офис 292
т. 650-650, 650-450

СРОЧНО В НОМЕР

ПРОДАЕМ:
3-комн. кр. в 89 кв., 3 этаж, 1450 т.р., торг Тел.: 650-550

КУПИМ:
- **2-комн. кр.** в центре (73, 74, 75, 76, 80, 81, 89, 106, 107 кв-лы) с разд. комнатами, не 1 эт.
- **1-комн. улучш.** в 29 мрн, 84, 95 кв.
- **3-комн. эксп.**, не 1 эт., в 85, 94 кв.
- **1-комн.** в "квартале"

СРОЧНО КУПИМ
1-, 2-комн. хрущ. в микрорайонах
Тел.: 650-450, 650-650

СРОЧНО КУПИМ
*** 2-комн. кр. с балконом, не 1 этаж, в р-не рынка**
Тел.: 650-550

75 кв-л, д. 22, офис 2
т. 650-550, 52-87-09

АНГАРСКИЙ ПРОСПЕКТ

АГЕНТСТВО НЕДВИЖИМОСТИ

ПРИВАТИЗАЦИЯ, ПОКУПКА, ПРОДАЖА, ОБМЕН, АРЕНДА

Адрес: 8 мр-н, д.4/4а, офис 2 (напротив остановки трамвая «Ангарский проспект»), тел.: 67-08-11, 61-84-91, часы работы: с 9 до 20 ч., в субботу с 10 до 15 ч.

Заключаем с пенсионерами ДОГОВОРЫ пожизненного содержания с иждивением

Гарантированы ежемесячные рентные платежи, оплата всех коммунальных услуг + телевизор в подарок

КОМНАТЫ

1 кв/л	Кр	2/2	16,7	230,0	Тт, 4хоз,торг
18 кв/л	Кр.	1/2	20,1	265,0	2хоз
19 кв/л	Кр.	?	10,5	250,0	2хоз,торг
20 кв/л	Кр.	2/3	15,2	270,0	2хоз,
20 кв/л	Кр.	1/2	14,7	250,0	Т, 3хоз
21 кв/л	Кр.	2/2	19,8	350,0	Бр
25 кв/л	Кр.	1/2	15,9	280,0	2хоз, торг
37 кв/л	Кр.	2/2	22	350,0	Б
49 кв/л	Кр.	1/2	14,9	280,0	торг
49 кв/л	Кр.	2/2	13,1	280,0	3хоз
51 кв/л	Кр.	2/2	15,4	280,0	Т, 3хоз
53 кв/л	Кр.	1/2	13,6	250,0	3хоз, торг
58 кв/л	Кр.	1/2	20,5	280,0	Т, 3хоз,
58 кв/л	Кр.	1/2	18,8	300,0	2хоз
59 кв/л	Кр.	1/2	17,2	300,0	
78 кв/л	Кр.	3/3	15,7	290,0	Б,Т,3хоз
189 кв/л	Кр.	4/5	12,0	220,0	4хоз
84 кв/л	Ул.	1/9	9,7	220,0	Б, 4хоз,торг
85 кв/л	Ул.	1/5	29,0	450,0	2 смежн3хоз
85 кв/л	Ул.	1/5	27,1	440,0	Б, 2смежн,2хоз,
85 кв/л	Ул.	5/5	16,8/10,3	400,0	2смежн.
85 кв/л	Ул.	4/5	12,7	260,0	3хоз, торг
85 кв/л	Ул.	4/5	10,6	220,0	Т, 3хоз,
85 кв/л	Ул.	4/5	17,6	320,0	Б, 3хоз,
85 кв/л	Ул.	2/5	9,4	190,0	4хоз

Срочно ПРОДАЕТСЯ ГАРАЖ в ГСК-4 (есть все). **Тел.: 51-69-26, 89086557610**

89 кв/л	Ул.	1/4	13,3	250,0	2хоз

1-КОМНАТНЫЕ КВАРТИРЫ

7 мкр	Хр.	4/5	31,6/16,7/6,7	450,0	Б,Т, торг
7 мкр	Хр.	3/5	30,5/16,7/6,7	550,0	Б,Т
8 мкр	Хр.	3/5	30,9/16,6/6,7	430,0	Б
15а мкр	Хр.	3/5	30,5/16,7/6,7	510,0	Б,Т,торг
82 кв/л	Хр.	1/5	30,8/18/6	550,0	Т
84 кв/л	Хр.	2/9	32,1/15,6/6	470,0	Л,Т, торг
88 кв/л	Хр.	3/4	30/17/6	500,0	Б,Т
88 кв/л	Хр.	3/5	30/18/6	440,0	Б,Т, торг
88 кв/л	Хр.	4/5	30/18/6	450,0	Б, торг
88 кв/л	Хр.	3/4	30,9/19,0/5,8	450,0	Б,Т
93 кв/л	Хр.	5/5	31/18/6	480,0	Б

КУПИМ 4-комн. хрущ. Тел.: 67-08-11, 61-84-91

95 кв/л	Хр.	5/5	30,7/17,8/6,3	445,0	Б, торг
95 кв/л	Хр.	4/5	30,5/16,3/6,6	520,0	Б,Тт, торг
95 кв/л	Хр.	4/5	31/16,6/7	450,0	Б,Т
95 кв/л	Хр.	4/5	30/18/6	490,0	Б,Т
95 кв/л	Хр.	2/5	30,6/18/6	500,0	Б,Т,торг
102 кв/л	Хр.	5/5	30,8/18,0/6	450,0	Б
189 кв/л	Хр.	2/5	30,5/17,6/6,5	470,0	Бз
207 кв/л	Хр.	5/5	30,8/17,1/6,3	450,0	Б,Т
207/210 кв/л	Хр.	3/5	31,0/18,7/6	480,0	Б,Т
277 кв/л	Хр.	2/5	31,5/19,1/6,2	480,0	Бз,Т,торг

Срочно КУПИМ 2-комн. хр. в мр-нах по линии трамвая, 1-3 эт. Тел.: 67-08-11, 61-84-91

4 поселок	Хр.	1/1	32,4/20,5/7,6	250,0	
Савватеевка	Хр.	1/1	27,8/-/6	200,0	
6а мкр	Ул.	2/5	32,8/17,4/8,5	450,0	Б
6а мкр	Ул.	2/5	32,7/16,7/8,4	450,0	Б,Т
6а мкр	Ул.	5/5	33/16,8/8,6	470,0	Бст,Т,торг
6а мкр	Ул.	4/5	33/17/8,8	700,0	Б,Т
7 мкр	Ул.	1/9	32,1/12,6/9	550,0	торг
7а мкр	Ул.	1/9	37,8/17,6/6	490,0	Т,торг
8 мкр	Ул	3/5	34,6/18,1/7,8	490,0	Б,Т, торг
12а мкр	Ул	4/5	33,3/16,2/9	570,0	Б,Т
15 мкр	Ул	3/5	33,0/16,8/8,9	530,0	Б,Т
17 мкр	Ул.	1/5	34,8/18/6,7	450,0	Т
17 мкр	Ул.	2/5	-/18,0/7	470,0	Т
17а мкр	Ул.	5/5	37,9/18,2/7,5	550,0	Л,Т
19 мкр	Ул.	5/5	31,5/16,8/8,8	620,0	Б
85 кв/л	Ул.	8/9	32,2/12,9/8,5	470,0	Б. торг
85 кв/л	Ул.	2/9	34,9//18,2/8	530,0	Л,Т,торг
219 кв/л	Ул	2/5	32,8/16,6/8,4	600,0	Б
283 кв/л	Ул.	1/5	41/17/8,9	480,0	Т
6 мкр	Эксп	5/5	30,9/24,7/9,3	450,0	
6 мкр	Эксп	2/5	30/24,7/-	410,0	
6 мкр	Эксп	3/5	30/24,8/-	390,0	
11 мкр.	Эксп.	3/9	28,3/14/7,2	470,0	Л,Т,торг
Б кв/л	Кр.	4/4	36,5/19/9	600,0	Б,Т, ж/дв
18 кв/л	Кр.	2/2	34,8/19,9/7,8	460,0	Т
59 кв/л	Кр.	2/3	43/17,4/9,7	650,0	Т, 2 ж/дв
74 кв/л	Кр.	2/4	41/23/7,4	650,0	Т,торг

2-КОМНАТНЫЕ КВАРТИРЫ

6 мкр	Хр.	1/5	47,6/28,7/6,4	650,0	под офис
6 мкр	Хр.	2/5	45/28,7/6	570,0	торг,
6 мкр	Хр.	5/5	45,4/28,8/6	640,0	Б,Т
8 мкр	Хр.	4/5	45/28,7/6	620,0	Б
8 мкр	Хр.	4/5	45,5/29/6,1	620,0	Б,Т, торг
8 мкр	Хр.	4/5	42/26/6,8	600,0	Б
8 мкр	Хр.	1/5	44,9/28,5/6	500,0	
8 мкр	Хр.	1/5		600,0	Т
9 мкр	Хр.	3/5	44,8/28,4/6,6	560,0	Б.Т,торг
9 мкр	Хр.	1/5	45/28/6	580,0	Т
9 мкр	Хр.	3/5	45/28,6/,6,6	650,0	Б,Т
10 мкр	Хр.	1/5	47,9/28,6/6	600,0	Т
10 мкр	Хр.	4/5	42/27/6	580,0	Б,Т
10 мкр	Хр.	4/5	42/26/6	680,0	Б,Т, торг
11 мкр	Хр	4/5	45,5/30,6/6	600,0	Б,Т,торг
12 мкр	Хр.	4/5	44,9/30,2/6	650,0	Б,Т, торг
13 мкр	Хр.	1/5	45/32/6	500,0	торг, обмен
13 мкр	Хр.	1/5	50,9/30,7/8,8	700,0	под офис
13 мкр	Хр.	1/5	45,5/28,8/6	550,0	Т, торг
13 мкр	Хр.	2/5	45/29/6	620,0	Б,Т
13 мкр	Хр.	4/5	45,1/28,8/6,6	600,0	Б, торг
13 мкр	Хр.	5/5	45,6/29,2/6,9	650,0	Б,Т
15 мкр	Хр.	5/5	44,8/28,4/6	650,0	Бр,Т,торг
15 мкр	Хр.	3/5	42/26/6	600,0	
15 мкр	Хр.	2/5	45,5/28,9/6,6	650,0	Б,Т,под офис
86 кв/л	Хр.	1/5	44/29/6	500,0	Т
86 кв/л	Хр.	1/5	46/28/6	580,0	Т
86 кв/л	Хр.	2/5	41,1/25,6/6	620,0	Б,Т
92/93 кв/л	Хр.	2/5	40,9/26,6/5,8	600,0	Б,Т
92/93 кв/л	Хр.	1/5	40/25/6	570,0	
94 кв/л	Хр.	5/5	40,9/26/6	620,0	Б,Т
94 кв/л	Хр.	3/5	40,7/25,4/6	620,0	Б,Т
94 кв/л	Хр.	2/5	45/28/6	600,0	Б
94 кв/л	Хр.	1/5	41,4/26,8/6	550,0	Т, торг
95 кв/л	Хр.	1/5	44/29/6	500,0	
95 кв/л	Хр.	5/5	44/29/6	600,0	Б
177 кв/л	Хр	1/5	45,3/29,1/6,9	700,0	Т, торг
178 кв/л	Хр	5/5	45,5/30,5/6,5	690,0	Т, торг
182 кв/л	Хр.	1/4	40,7/26,6/6	950,0	Тт,под офис
189 кв/л	Хр.	4/5	45/28/6	600,0	Б,Т, обмен
189 кв/л	Хр.	5/5	41,2/26/6	670,0	Б,Т торг

КУПИМ 1-комн. ул. пл. в мр-нах. Тел.: 67-08-11, 61-84-91

189 кв/л	Хр.	1/5	44,8/28,3/6,4	570,0	Т,торг
205 кв/л	Хр	1/5	45/30/6	620,0	Т,торг
207 кв/л	Хр.	1/5	44,8/28,8/6,5	560,0	Т
277 кв/л	Хр	1/5	42,3/28,3/6,5	550,0	Т
6а мкр	Ул.	1/5	50/30/8,8	750,0	Л,Л
7 мкр	Ул.	6/9	54/33,5/7,2	650,0	Л,Л, Т,торг
7 мкр	Ул.	8/9	51,4/31,9/7,6	750,0	Бз,Т

КУПИМ 3-комн. эксп. или ул. Тел.: 67-08-11, 61-84-91

7а мкр	Ул.	7/9	52,6/32,9/6,9	780,0	Б,Б,Т,торг
9 мкр	Ул.	2/9	54/32,9/7	800,0	Б,Т
12а мкр	Ул	2/6	68,3/40/9,0	1250,0	Лз,Т, торг
12а мкр	Ул	5/5	49,4/29,7/9	930,0	Б,Л,Т,торг
13 мкр	Ул	9/9	53,6/33,8/7,1	750,0	Б,Б,Т,торг
15 мкр	Ул.	4/5	57/29,7/9	900,0	Б,Л,Т
17а мкр	Ул.	3/5	51/30/9	850,0	Б.Т
17 мкр	Ул.	2/5	50,5/29,5/8,8	800,0	Бз,Т
17 мкр	Ул.	5/5	50/29/8-	850,0	Б,Б,Т
18 мкр	Ул	2/5	49,6/28,8/8,8	900,0	Б,Т
19 мкр	Ул.	5/5	51/30,8/8,8	890,0	Б,Т,торг
29 мкр	Ул.	1/10	49,8/26,7/8,8	800,0	Бз
32 мкр	Ул.	1/5	50,9/29/9,1	800,0	Л,Т
84 кв/л	Ул	6/9	41,7/26,3/7,9	730,0	Л,Т
84 кв/л	Ул	8/9	48,2/28,3/8,4	750,0	Б,Т,торг
219 кв/л	Ул	8/10	53,6/36/7,5	750,0	Б,Б
278 кв/л	Ул.	5/5	53,3/29,6/8,7	720,0	Б, торг
278 кв/л	Ул.	4/5	53/30/9	740,0	Б,Т,торг
п.Китой	Ул	5/5	50,7/29,7/8,8	520,0	Б,Б,Т
6 мкр	Эксп.	1/6	49/28,2/8,5	700,0	Т,торг
7 мкр	Ташк	4/5	45/31/9,2	760,0	Т
7 мкр	Эксп.	1/5	44,1/27,6/5,9	630,0	торг
8 мкр	Ташк	1/5	47,5/28,6/8,9	800,0	Т, под офис, торг
17а мкр	Эксп		43,8/27,1/7	600,0	Т
18 мкр	Эксп	5/5	44/30/7,5	650,0	
А кв/л	Кр.	1/4	55,4/32,5/8,6	870,0	Т
А кв/л	Кр.	4/4	58,6/-/-	850,0	Б,Т, торг
21 кв/л	Кр.	1/2	58/36/7	550,0	Т
23 кв/л	Кр.	1/2	47/28,3/6	650,0	торг
55 кв/л	Кр.	1/2	46,9/27,3/7	560,0	Т
58 кв/л	Кр.	1/3	57,7/31,1/9,6	1000,0	Т
58 кв/л	Кр.	1/2	58,8/36,6/8,7	700,0	Т
58 кв/л	Кр.	1/3	55,3/32,9/5,6	950,0	Т,
59 кв/л	Кр.	3/3	57/32/6,5	850,0	Б,Т,торг
60 кв/л	Кр.	1/2	49/30/6	600,0	
73 кв/л	Кр.	1/4	59,1/31,7/-	договорная	
74 кв/л	Кр.	4/4	51,1/30/7,5	1200,0	Т
74 кв/л	Кр.	3/4	60/33/9	1100,0	Б,Т
75 кв/л	Кр.	2/3	-/31,4/10,2	1100,0	Т
76 кв/л	Кр.	1/4	61/33/-	800,0	Т
76 кв/л	Кр.	1/4	58,2/35,3/6,9	1100,0	Т,торг
76 кв/л	Кр.	1/4	60/35/8	750,0	Т, торг
76 кв/л	Кр.	1/4	59/32,8/7,8	850,0	Т
77 кв/л	Кр.	2/3	56,2/32,8/7,8	640,0	Тт,торг
80 кв/л	Кр.	1/4	61,3/33/9	800,0	
100 кв/л	Кр.	1/2	46,2/28,7/6	620,0	Т,торг
107 кв/л	Кр.	4/4	41,7/24,1/7,4	735,0	Б,Т
107 кв/л	Кр.	4/4	42,5/23,8/7,4	650,0	

3-КОМНАТНЫЕ КВАРТИРЫ

8 мкр	Хр.	1/5	55,4/39,6/6,1	650,0	Т,торг
8 мкр	Хр.	4/5	55,3/37,8/5,8	700,0	Б,Т
8 мкр	Хр.	5/5	58,2/34/14	900,0	Б,Т
8 мкр	Хр.	1/5	58/42/6	700,0	
8 мкр	Хр.	5/5	52/34/6,2	770,0	Б,Т, торг
9 мкр	Хр.	3/5	56,6/38,1/7	750,0	Б,Т
9 мкр	Хр.	5/5	55,8/36,9/6,2	700,0	Б,Т торг
13 мкр	Хр.	1/5	49/35/6,5	670,0	Т
13 мкр	Хр.	4/5	49/34/6	660,0	Б,Тт
15 мкр	Хр.	5/5	49/35,2/6	700,0	Б,Т,торг

ПРИНИМАЕМ ВКЛАДЫ от населения под 24% годовых

15 мкр	Хр.	1/5	48,9/34,8/6	610,0	Т,угловая,ж/дв,реш
72 кв/л	Хр.	1/5	56/36,5/6	950,0	Т, торг
84 кв/л	Хр.	5/5	49/35/6,6	700,0	Б,Т, торг
88 кв/л	Хр.	1/5	58/42/6	700,0	
92 кв/л	Хр.	1/5	60,3/42,8/6	900,0	
94 кв/л	Хр.	5/5	47,8/33,8/6,5	620,0	Б,Т
95 кв/л	Хр.	5/5	58,7/42,1/6,2	750,0	Б,Т, торг
6а мкр	Ул.	1/4	58,9/37,6/9	750,0	Л,Т, 2 д/дв, реш, торг
6а мкр	Ул.	5/5	61,3/39,5/9	700,0	Б,Т, торг
6а мкр	Ул.	1/4	66,7/43,6/9	900,0	Б,Л,торг
6а мкр	Ул.	3/4	66/35/9	1000,0	Б,Л
6 мкр	Ул.	1/5	72/47/9	1000,0	Л.Т, торг
7 мкр	Ул.	2/5	67,8/42/9	850,0	Б,Б,Т
7 мкр	Ул.	1/5	68/36,9/10,4	750,0	Т,торг
7 мкр	Ул.	7/9	62,1/39,8/8	950,0	Б,Б,Т,торг
7 мкр	Ул.	2/5	68,4/46,3/8,6	900,0	
7 мкр	Ул.	3/5	70,2/47/8,7	1000,0	Л,Т
8 мкр	Ул.	3/5	58,9/37,5/9,1	900,0	Б,Л,Т
8 мкр	Ул.	8/9	63,4/40,5/9	770,0	Б,Л,Т,торг
9 мкр	Ул.	1/9	65,4/40,9/9	900,0	Т, под офис,торг
9 мкр	Ул.	1/5	58,9/37,8/9,5	850,0	Л,Т,торг
9 мкр	Ул.	2/5	70/49/7	1250,0	Б,Л,Т, торг
12а мкр	Ул.	1/5	101,3/60,4/12,5	2000,0	Л,Т,
12а мкр	Ул.	5/9	62,5/45/9	950,0	Б,Т,
12а мкр	Ул.	3/5	65,8/42,8/9	1500,0	Б,Л,Т,торг
12а мкр	Ул.	7/9	62,4/39,9/9	1000,0	Б,Лз,Т,торг
12а мкр	Ул.	6/9	62,4/40/9	1150,0	Б,ЛЛ,Т
12а мкр	Ул.	4/5	63,9/40/9	1300,0	Т,торг
13 мкр	Ул	7/9	62,7/39,9/8,2	1000,0	Б,Л,Тт
15 мкр	Ул.	1/5	59/38/9	1050,0	Л,Т
17 мкр	Ул.	5/5	60/38/9,2	930,0	Б,Л,Т, обмен
17 мкр	Ул.	5/5	58,4/37,7/9	950,0	Л,Б,Т
17 мкр	Ул.	2/5	75,4/52/9	950,0	торг
17 мкр	Ул.	1/5	58,6/37,7/9	900,0	Л,Т
17 мкр	Ул.	3/5	58,6/38/7	800,0	Л,Т
17 мкр	Ул.	5/5	68,1/26/30	2000,0	Б,Б,Т, торг
17 мкр	Ул.	5/5	59,8/39,1/9	1250,0	Б,Л,Т,торг
18 мкр	Ул.	5/5	59,3/38,2/7,5	1000,0	Л,Т
18 мкр	Ул.	1/5	61,8/38/9	950,0	Л,Т

КУПИМ 3-комн. хрущ. в 85 кв. Тел.: 67-08-11, 61-84-91

22 мкр	Ул.	5/5	82/49,6/10	1600,0	Б,Б,Л,Т
22 мкр	Ул.	5/5	58,9/37,7/9	920,0	Л,Т, торг
22 мкр	Ул.	1/5	76/43,9/9,8	1600,0	Б,Б,Т
22 мкр	Ул.	1/5	69,8/48/9	1000,0	Т, торг
22 мкр	Ул.	4/6	73/47/9	1750,0	Б,Б,Л,Т,торг
22 мкр	Ул.	1/5	67,5/42,5/8,7	1200,0	Т,торг
29 мкр	Ул.	4/5	65/41/10,2	1000,0	Л,Т
29 мкр	Ул.	2/10	68,1/42,3/9,6	1100,0	Б
29 мкр	Ул.	1/9	72,5/43,7/9	990,0	торг
32 мкр	Ул.	9/10	62,5/40,3/8,2	950,0	Б,Л
32 мкр	Ул.	3/5	68,5/47/8,7	1500,0	Б,Л,Т
33 мкр	Ул	5-6/6	165,8/70,0/39,9	3200,0	Б,ЛЛ,Т
33 мкр	Ул	1/5	69,3/47,1/9,1	1100,0	Бз,Т
212 кв/л	Ул.	3/9	62,3/40,1/8,9	950,0	Т
212 кв/л	Ул.	2/5	69,1/46,6/8,5	1350,0	Бз,Т
277 кв/л	Ул.	1/5	70,0/45,0/9	830,0	Т,торг
277 кв/л	Ул.	2/5	54,8/37,5/9	900,0	Л,Т
278 кв/л	Ул.	1/5	69/49/9	950,0	Тт,торг
6а мкр	Эк.	2/5	65,5/35,3/10,2	780,0	Б,Б,Т,реш
6а мкр	Эк.	3/5	57/40/8,5	715,0	Б,торг
7 мкр.	Ташк.	3/5	57,6/36,7/8,2	900,0	Б.торг
11 мкр.	Эк.	2/9	56,6/38/6	700,0	Б.Т, торг
11 мкр.	Эк.	19	57,1/38,5/6	800,0	Т
92/93 кв/л	Эк.	2/5	60/35/13/	1000,0	Б,Б,Т,торг
А кв-л	Кр.	1/4	77/54/9	1100,0	Т
А кв/л	Кр.	1/4	76,7/53,5/8,6	1500,0	Т,торг
А кв/л	Кр.	2/4	74/52/9	1200,0	Т
А кв/л	Кр.	3/4	74,5/51,6/8,5	1450,0	Б,Т
Б кв/л	Кр.	2/4	76,7/54/11	1500,0	Т,торг
18 кв/л	Кр.	1/2	67/43,5/6	630,0	
18 кв/л	Кр.	2/2	63/44/6,5	750,0	Т,торг
19 кв/л	Кр.	2/3		750,0	Т
23 кв/л	Кр.	1/3	59,7/42,3/6,7	780,0	под офис
30 кв/л	Кр.	1/2	63,4/41,5/5,3	700,0	Т, угловая,торг
34 кв/л	Кр.	1/2	68/45/6	1000,0	Т
34 кв/л	Кр.	1/2	60/42,4/9	700,0	Т, торг
34 кв/л	Кр.	1/2	64,6/45/7,8	1000,0	Т
35 кв/л	Кр.	2/2	61,8/42,3/6	750,0	Б
35 кв/л	Кр.	2/2	61,8/42,1/6	750,0	Б
38 кв/л	Кр.	1/2	86/47/11	950,0	Т
49 кв/л	Кр.	1/2	77,9/52,8/7,8	930,0	Т, под офис, торг
51 кв/л	Кр.	3/3	72/43,5/9,6	930,0	Б,Т
51 кв/л	Кр.	1/3	89,5/55,6/10	1200,0	Т, под офис,торг
58 кв/л	Кр.	2/2	76/49,4/7,2	940,0	Б,Т

ПРОДАЕТСЯ ДОМ в п.Байкальск (86/70/8, тел., 8 соток земли). **Тел.: 67-08-11, 61-84-91**

58 кв/л	Кр.	2/3	73,8/47,9/7,5	1200,0	Б,Т,торг
58 кв/л	Кр.	2/2	73,8/47,9/7,5	1200,0	Б,Т
58 кв/л	Кр.	2/2	75/50/8	1200,0	Б.Т,торг
60 кв/л	Кр.	1/2	74,3/49,7/6	700,0	Т,под офис
61 кв/л	Кр.	3/3	74,4/47,7/10,2	1100,0	Б,Б,Б,Т
73 кв/л	Кр.	1/4	87/52,4/9	1200,0	Т, под офис, торг
73 кв/л	Кр.	1/4	76,8/48,1/7,8	1200,0	Т
74 кв/л	Кр.	1/4	77,5/48/8	900,0	Т
74 кв/л	Кр.	1/4	76,4/48,3/9	1000,0	Т,торг
76 кв/л	Кр.	2/4	78,2/48,9/8	2500,0	Т
76 кв/л	Кр.	1/4	91,7/56,4/8	1200,0	Т
81 кв/л	Кр.	1/4	72/52/8,5	1000,0	Т, под офис,торг
89 кв/л	Кр.	4/4	75,4/52,2/9	1200,0	Т,
89 кв/л	Кр.	1/4	77/53,4/9	1100,0	Т
99 кв/л	Кр.	3/3	65,3/48,6/7,5	750,0	Б,Т, угловая, солн,торг
106 кв/л	Кр.	1/4	76/48,3/7,9	1200,0	Т
211 кв/л	Кр.	4/4	77/53/9	1750,0	Б,Т, углов, ж/дв,торг

ПРОДАЕТСЯ лагерь отдыха "У озера" (3160 га, земля в собственности). Цена 120000 у.е.

211 кв/л	Кр.	1/4	77,6/53,9/8,6	1100,0	Т, торг
211 кв/л	Кр.	2/4	94/59/11,2	1600,0	Т
211 кв/л	Кр.	4/4	76,3/53,8/8,1	1350,0	Б,Т
211 кв/л	Кр.	4/4	98,6/74/12	1600,0	Б,Т
4пос.	Кр	1/2	78/60/9	530,0	торг
Ц.пос.	Кр	1/2	100/60/12	500,0	БББ
ул. Восточная.		Кр	1/3	80/55/7	800,0	Т,торг
ул. Восточная.		Кр	3/3	66,7/46,2/7	800,0	Б,торг

4 -КОМНАТНЫЕ КВАРТИРЫ

8 мкр	Хр.	3/5	61/45,9/6	750,0	Б,Т
8 мкр	Хр.	1/5	60,4/43/6	750,0	Т,торг
10 мкр	Хр.	5/5	59,6/42,6/6,2	650,0	Б,Т,
12 мкр	Хр.	4/5	58,6/42,0/5,8	650,0	Б,Т
13 мкр	Хр.	1/5	59,2/42,6/6	690,0	торг

КУПИМ комнату Тел.: 67-08-11, 61-84-91

13 мкр	Хр.	1/5	58,7/43/6	650,0	Т
15а мкр	Хр.	2/5	59,5/43/6,3	700,0	Б,Т,
94 кв/л	Хр.	3/5	60/42/6	750,0	Б,Т
7 мкр	Ташк	3/5	63,1/42/9	880,0	Б,Т, торг
10 мкр	Эксп.	1/5	87,5/58/8,8	1000,0	Т, торг
92/93 кв/л	Эксп.	1/5	101/65,5/9,9	1300,0	Т
206 кв/л	Эксп.	3/5	73,4/51,5/8,5	1400,0	Б.Л,Т,торг
п. Мегет	Эксп.	5/5	68/44,9/6	670,0	Б,Л
6 мкр.	Ул	5/6/7	130/-/-	2100,0	Л,Л,Т
7 мкр	Ул.	1/9		1200,0	Л,Т, торг
7 мкр	Ул.	1/9	79,9/54,6/9	1200,0	Б,Л,Т, торг
7а мкр	Ул.	1/9	78,2/53,2/8,2	1200,0	Б,Б,Л,Т
8 мкр	Ул.	3/5	76,1/53,6/9	1100,0	Л,Т
10 мкр	Ул.	1/5	85/55/8,3	940,0	Л,Л,Т, торг
10 мкр	Ул.	1/9	101/79/9	1200,0	Л,Т
17а мкр	Ул.	4/5	104,5/78,6/9	1500,0	Л,Т
29 мкр	Ул.	3/10	150/98/26	2500,0	Л,Л,Л
29 мкр	Ул.	9/10	89/63/8,9	950,0	Л,Л,Т, торг
29 мкр	Ул.	1/9	78/52/9	1300,0	Б,Т

5-КОМНАТНЫЕ КВАРТИРЫ

8 мкр	Ул.	1/9	102,8/66,5/8,3	1300,0	Л,Л,Т
9 мкр	Ул.	9/9	93/64/9	1000,0	Б,Л,Т
22 мкр	Ул.	4,5/5	100,6/69,5/10,2	1400,0	Б,Б,Т
29 мкр	Ул.	5/9	123/96/9,6	1500,0	Б,Б, Т,торг
29 мкр	Ул.	9/10	102,4/92,1/9,3	930,0	Л,Л,Т
29 мкр	Ул.	4/10	118,3/94,6/9	1300,0	Л,Л,Т, торг
29 мкр	Ул.	1/10	102,4/66,7/8,8	1400,0	Л,Л,Т,торг
209 кв/л	коттедж 1-2/2		110/80/12	1700,0	веранда,Т

ЖИЛЬЕ в рассрочку на 10 лет под 15% годовых

Лицензия №004364

АГЕНТСТВО НЕДВИЖИМОСТИ «Сакура»

www.sakura.da.ru

В Ангарске: 1. 206 кв-л, д.3, «Салон красоты», 2 эт., т. 54-33-32
2. 10 мр-н, д.46, т. 65-01-01
3. 80 кв-л, д.4 (пересечение пр. К.Маркса и ул. Файзулина), т. 52-52-52
4. 29 мр-н, учебный центр АНХК, корпус "Б", 3 этаж, т. 563-463
В Иркутске: 1. Ул. Академическая, 74, т. 42-92-72
2. Ул. Чкалова, 37, т. 287-227

Комнаты

18 кв.	кр.	1\2	\20,1\	260,0	на 2 хоз.,отл.сост.
18 кв.	кр.	2\2	\15,6\	240,0	на 3 хоз.,ж.дв.
18 кв.	кр.	2\2	\13,5\	215,0	на 3 хоз.,ж.дв.
19 кв.	кр.	1\2	\12,7\	230,0	
20 кв.	кр.	2\3	\15,2\	270,0	на 2 хоз.
21 кв.	кр.	1\2	\15,9\	280,0	на 3 хоз.
21 кв.	кр.	2\2	\16,6\	250,0	на 3 хоз.,Б
21 кв.	кр.	2\2	\19,8\	350,0	на 3 хоз.,Б
23 кв.	кр.	1\4	\16,0\	230,0	ж.дв.
25 кв.	кр.	1\2	\15,9\	280,0	
26 кв.	кр.	2\2	[illegible]	300,0	Б
30 кв.	кр.	1\2	\11,5\	230,0	на 2 хоз.
30 кв.	кр.	1\2	\15,4\	280,0	на 2 хоз.
30 кв.	кр.	1\2	\15,4\	260,0	
35 кв.	кр.	2\2	\16,3\	270,0	на 3 хоз.,Т
37 кв.	кр.	2\2	\22,0\	350,0	на 3 хоз.,Б
38 кв.	кр.	1\2	\14,9\	240,0	на 3 хоз.,дв.дв.
49 кв.	кр.	1\2	\10,0\	240,0	на 3 хоз.,ж.дв.,реш.
49 кв.	кр.	2\2	\13,1\	280,0	на 3 хоз.,ж.дв.

Продается кирпичный дом в п.Байкальск, 8 соток земли, 2 гаража, баня, летняя кухня. Тел.: 563-463

51 кв.	кр.	1\2	\14,6\	250,0	на 3 хоз.
51 кв.	кр.	1\2	\14,8\	250,0	на 3 хоз.,реш.
51 кв.	кр.	1\2	\20,0\	300,0	
53 кв.	кр.	1\2	\13,5\	260,0	
					на 3 хоз.,Л-стекло,Т,хор.сост.
58 кв.	кр.	2\3	\19,7\	300,0	на 3 хоз.,Б,Т
60 кв.	кр.	2\2	\15,1\	280,0	на 3 хоз.,отл.сост.,торг
61 кв.	кр.	1\2	\14,3\	280,0	на 3 хоз.,ж.дв.,реш.
84 кв.		1\9	\9,7\	220,0	на 4 хоз.,Б
85 кв.		1\5	\9,4\	200,0	бывшая малосемейка
85 кв.		2\5	\12,4\	250,0	
					на 6 хоз.,2 с\у,бывшая малосемейка
85 кв.		2\5	\9,8\	200,0	
					на 6 хоз.,2 с\у,бывшая малосемейка
85 кв.		4\5	\12,6\	270,0	бывшая малосемейка
85 кв.		4\5	\9,8\	200,0	бывшая малосемейка
85 кв.		4\5	\10,6\	220,0	бывшая малосемейка
85 кв.		4\5	\17,6\	320,0	бывшая малосемейка
85 кв.		4\5	\11,0\	220,0	бывшая малосемейка
177 кв.		5\5	\8,5\	240,0	на 2 хоз.
189 кв.		3\5	\9,8\	220,0	
					на 3 хоз.,бывшее общежитие
А кв.	кр.	1\4	\14,0\	370,0	на 2 хоз.,Т,ж.дв.реш.
4 пос.	кр.	2\2	\17,2\	270,0	
					на 2 хоз.,ж.дв.,хор.сост.,огород 4 сот
1-комнатные квартиры					
6 м\р	хр.	5\5	31,4\18,4\6,3	480,0	Б,Т
7 м\р	хр.	4\5	31,0\18,0\6,0	500,0	Б,Т,ж.дв.
7 м\р	хр.	5\5	31,2\16,8\6,7	480,0	Б,Т
8 м\р	хр.	4\5	31,2\17,2\6,0	490,0	Б-реш.,Т,ж.дв.,не угловая
9 м\р	хр.	5\5	31,2\17,2\6,0	480,0	Б-реш.,Т
11 м\р	хр.	6\9	31,6\18,9\6,0	460,0	Б,Т
11 м\р	хр.	8\9	32,0\18,0\6,2	460,0	Б,Т
12 м\р	хр.	2\5	31,3\18,2\6,5	510,0	Б-реш.,Т,ж.дв.
12 м\р	хр.	4\5	30,5\17,8\6,0	480,0	Б
13 м\р	хр.	4\5	31,8\16,0\6,0	500,0	Б
15 м\р	хр.	1\5	31,0\16,6\6,2	500,0	дв.дв.
15а м\р	хр.	3\5	30,5\16,7\6,7	510,0	Б,Т
15 м\р	хр.	4\5	31,0\17,0\6,0	460,0	Б,ж.дв.
47 кв.	хр.	1\4	31,0\17,1\6,0	420,0	Т,ж.дв.,реш.
82 кв.	хр.	1\5	31,0\18,0\6,0	450,0	Т,ж.дв.,реш.,можно под офис
82 кв.	хр.	1\5	30,7\17,3\6,0	450,0	ж.дв.,перепланировка
82 кв.	хр.	4\5	30,5\18,0\6,0	500,0	Б,Т
84 кв.	хр.	2\9	31,2\15,6\5,5	480,0	Л,Т
88 кв.	хр.	3\4	30,9\19,0\5,8	500,0	Б,Т,ж.дв.,реш.
88 кв.	хр.	3\4	30,7\17,9\6,0	500,0	Б,Т,ж.дв.
88 кв.	хр.	3\4	30,9\19,6\6,0	500,0	Б,Т,хор.сост.
92\93 кв.	хр.	1\5	30,6\16,6\6,0	450,0	ж.дв.,реш.,пульт,не угл.
93 кв.	хр.	1\5	30,3\17,6\6,0	450,0	ж.дв.
93 кв.	хр.	5\5	31,0\18,0\6,0	500,0	Б
94 кв.	хр.	1\5	30,4\17,1\6,1	450,0	
95 кв.	хр.	3\5	30,6\17,0\6,2	480,0	Б,Т,ж.дв.

Продается 3-комн. хрущевка в 95 кв-ле, 5 этаж, балкон, телефон. Тел.: 65-01-01

95 кв.	хр.	4\5	31,1\16,6\7,0	480,0	Б,Т
179 кв.	хр.	5\5	30,0\17,6\6,0	480,0	Б
179 кв.	хр.	5\5	30,8\18,0\6,0	500,0	Б,Т,ж.дв.
179 кв.	хр.	5\5	30,8\17,8\6,0	500,0	Б,Т,ж.дв.,реш.
182 кв.	хр.	2\4	30,4\17,4\6,5	520,0	Б
189 кв.	хр.	3\5	31,0\17,0\6,0	470,0	Б,Т,ж.дв.
п.Китой	хр.	1\5	31,7\17,6\6,0	320,0	
п.Мегет	хр.	1\3	31,0\18,0\6,0	370,0	
6 м\р	ул.	1\5	35,6\17,2\9,0	500,0	Т,ж.дв.,на 2 стор.
6 м\р	ул.	4\5	33,1\17,0\9,0	520,0	Б,Т
6а м\р	ул.	1\5	32,7\17,4\8,4	480,0	ж.дв.,реш.
6а м\р	ул.	1\5	32,7\16,7\8,2	480,0	ж.дв.,реш.
6а м\р	ул.	2\5	33,3\17,7\8,8	450,0	Б,Т,ж.дв.

БЫСТРЫЙ ВЫКУП КВАРТИР
Тел.: 54-33-32

14 лет *на рынке недвижимости*

6а м\р	ул.	2\5	32,0\16,7\8,4	460,0	Б,Т,ж.дв.
6а м\р	ул.	2\5	32,0\16,0\8,8	500,0	Б
6а м\р	ул.	3\5		480,0	Б,ж.дв.
6а м\р	ул.	5\5	33,0\16,9\8,6	470,0	Б,Т,ж.дв.
6а м\р	ул.	5\5	30,0\16,0\7,6	550,0	Б,Т
6а м\р	ул.	5\5	32,0\16,0\9,0	540,0	Б,Т,ж.дв.
6а м\р	ул.	5\5	32,0\16,9\8,3	550,0	Б
7 м\р	ул.	5\5	33,1\16,8\6,4	510,0	Б,Т
7 м\р	ул.	5\5	32,9\16,2\6,9	490,0	Б,Т
7а м\р	ул.	1\9	37,8\17,6\6,0	490,0	Т,реш.
8 м\р	ул.	1\5	34,3\18,0\7,6	450,0	ж.дв.,реш.
9 м\р	ул.	1\9	35,7\19,5\11,0	600,0	Л,Т,под офис
9 м\р	ул.	4\5	34,9\18,1\6,6	500,0	Л-6м,торг
10 м\р	ул.	1\9		600,0	можно под офис
10 м\р	ул.	1\5	36,0\20,6\5,8	550,0	Л-6м,Т
11 м\р	ул.	4\9	31,5\16,5\9,0	470,0	Б,Т
12а м\р	ул.	4\5	33,0\17,0\9,0	570,0	Б,Т,пульт
13 м\р	ул.	5\5	33,3\16,9\8,4	500,0	Б,Т
15 м\р	ул.	1\5	33,0\17,1\9,0	460,0	Т
15 м\р	ул.	5\5	33,0\17,1\9,0	500,0	Б,Т
17 м\р	ул.	1\5	34,8\18,0\7,5	460,0	хор.сост.
33 м\р	ул.	1\5	32,8\16,8\8,4	480,0	
84 кв.	ул.	2\5	34,2\18,1\7,0	700,0	
					Л-реш.,Т,ж.дв.,хор.рем.+мебель,Стэнли
85 кв.	ул.	2\9	34,7\18,2\8,0	530,0	Л-стекло,Т,ж.дв.

188 кв.	хр.	3\4	41,2\26,2\6,0	700,0	Б-стекло,Т,ж.дв.,торг
189 кв.	хр.	3\5	41,0\26,0\6,0	680,0	Б,Т,ж.дв.
207 кв.	хр.	1\5	44,8\28,4\6,8	580,0	Т
210 кв.	хр.	4\5	45,0\30,0\6,0	700,0	Б-стекло,Т
212 кв.	хр.	1\5	45,2\28,5\6,4	650,0	Т,ж.дв.,реш.
212 кв.	хр.	5\5	46,1\29,7\6,8	700,0	Б-6м,Т,ж.дв.,реш.
7 м\р	эксп.	4\5	46,0\33,0\9,0	820,0	Б,Т
277 кв.	эксп.	5\5	46,4\28,2\6,0	680,0	Б,ж.дв.,хор.сост.
7 м\р	ул.	3\5	50,0\29,0\9,0	850,0	Б
7 м\р	ул.	4\5	48,0\31,0\9,0	780,0	Б,Т
7 м\р	ул.	5\9	53,0\33,0\7,5	1250,0	
					2Л,Т,евроремонт,еврокна,пульт
7 м\р	ул.	8\9	53,8\34,3\7,1	700,0	2Б
7а м\р	ул.	7\9	53,0\33,0\6,9	700,0	БЛ,Т,хор.сост.
11 м\р	ул.	1\9	44,0\28,0\6,5	800,0	ж.дв.,реш.
15 м\р	ул.	8\9	52,0\30,0\9,0	720,0	Б,Т
15а м\р	ул.	1\5	52,0\32,0\9,0	780,0	Т,ж.дв.,реш.,торг
17 м\р	ул.	1\5	51,4\30,7\9,0	750,0	Т
17 м\р	ул.	3\9	47,4\27,3\7,3	850,0	Б,Т
17 м\р	ул.	3\5	52,2\31,8\9,0	900,0	Б
17а м\р	ул.	3\5	43,8\27,1\7,1	670,0	Т,дв.дв.
19 м\р	ул.	1\9	51,3\31,1\7,0	870,0	Л,Т
19 м\р	ул.	5\5	51,0\30,6\8,8	910,0	Б,Т,ж.дв.
19 м\р	ул.	6\9	53,0\33,5\7,5	850,0	БЛ,Т
22 м\р	ул.	2\5	54,0\31,0\9,0	950,0	Б,Т,ж.дв.,отл.сост.

100$ не лишние?!

Заключи договор на продажу – ПОЛУЧИ в агентстве "Сакура"!

"Сакура" – простой ответ на квартирный вопрос!

95а кв.	ул.	5\9	32,9\15,9\7,8	480,0	Л,Т
96 кв.	ул.	5\5	34,9\18,0\8,2	530,0	Б-стекло,Т,ж.дв.
212 кв.	ул.	1\5	34,8\16,9\7,9	550,0	эксп.,ж.дв.,реш.
212 кв.	ул.	1\9	32,3\12,8\6,9	500,0	реш.
277 кв.	ул.	4\5	33,3\17,0\9,0	540,0	Б,Т,ж.дв.
1 кв.	кр.	2\2	35,0\18,0\7,0	450,0	Т,ж.дв.
1 кв.	кр.	2\2	36,0\18,9\6,7	470,0	хор.сост.
18 кв.	кр.	2\2	34,8\19,9\7,8	450,0	ж.дв.,реш.
18 кв.	кр.	2\2	36,8\17,0\9,5	500,0	Б-реш.,Т,ж.дв.
74 кв.	кр.	2\4	40,0\23,0\7,4	650,0	Т
100 кв.	кр.	1\2	29,0\18,0\6,0	430,0	хор.сост.
107 кв.	кр.	1\4	40,7\17,8\7,4	500,0	
Б кв.	кр.	4\4	36,0\18,7\9,0	700,0	Б,Т
Кл.-вост.	кр.	1\1	32,5\17,0\8,0	180,0	
2-комнатные квартиры					
6 м\р	хр.	2\5	30,0\24,0\нет	450,0	бывшее общежитие
6 м\р	хр.	2\5	31,4\26,1\нет	450,0	бывшее общежитие
6 м\р	хр.	2\5	44,5\27,0\5,5	620,0	Б,Т
6 м\р	хр.	5\5	48,5\25,6\6,6	600,0	Б-стекло,Т,комн.разд.
7 м\р	хр.	1\5	44,1\27,6\6,0	610,0	комн.разд.,ж.дв.,реш.,торг
8 м\р	хр.	4\5	44,0\29,5\6,2	600,0	Б,ж.дв.
8 м\р	хр.	5\5	44,0\28,9\6,1	600,0	Б
10 м\р	хр.	4\5	41,0\26,0\6,0	680,0	Б,Т,хор.ремонт
11 м\р	хр.	4\5	45,0\30,0\6,0	600,0	Б,Т,ж.дв.
12 м\р	хр.	1\5	45,3\30,2\6,3	550,0	Т,ж.дв.
47 кв.	хр.	1\4	44,8\29,9\6,2	550,0	Т,ж.дв.
84 кв.	хр.	1\5	43,9\24,6\6,0	580,0	Т
84 кв.	хр.	1\5	45,0\30,0\6,0	580,0	Т
92 кв.	хр.	1\5	40,0\18,9\9,0	530,0	эксп.,Т,ж.дв.
92 кв.	хр.	5\5	45,6\26,6\9,0	580,0	Т,быв.общежитие
92\93 кв.	хр.	5\5	45,0\28,6\6,4	650,0	Б,Т,комн.разд.
93 кв.	хр.	1\5	45,0\30,0\6,0	550,0	Т,ж.дв.,решетки
93 кв.	хр.	5\5	45,0\30,0\6,0	620,0	Б,Т
93 кв.	хр.	5\5	45,0\30,0\6,0	650,0	Б,Т,отл.сост.
94 кв.	хр.	1\5	44,9\29,0\6,0	550,0	Т,ж.дв.
94 кв.	хр.	2\5	44,2\29,0\6,2	640,0	Б,Т
94 кв.	хр.	3\5	40,7\25,4\6,0	610,0	Б,Т,дв.дв.
94 кв.	хр.	5\5	45,0\29,0\6,0	510,0	Б
94 кв.	хр.	5\5	45,0\30,0\6,5	550,0	Б
95 кв.	хр.	1\5	44,5\30,0\6,0	550,0	ж.дв.,реш.
95 кв.	хр.	1\5	42,0\26,0\6,0	500,0	ж.дв.
95 кв.	хр.	3\5	42,0\26,0\6,0	580,0	Б,Т,ж.дв.
178 кв.	хр.	1\5	45,6\30,6\6,2	600,0	Т,ж.дв.,реш.,торг
178 кв.	хр.	1\5	45,5\30,0\6,0	620,0	ж.дв.
179 кв.	хр.	1\5	45,1\30,3\6,4	700,0	Т, под офис
179 кв.	хр.	5\5	45,1\27,9\6,5	650,0	Б,Т,перепланировка
182 кв.	хр.	1\4	40,3\26,1\6,0	650,0	Т,под офис
182 кв.	хр.	1\4	45,0\30,0\6,0	1100,0	Т,ж.дв.,под офис
182 кв.	хр.	1\4	45,0\28,0\6,0	630,0	Т,ж.дв.,реш.
188 кв.	хр.	1\4	41,0\26,0\6,0	700,0	Т,ж.дв., под офис
188 кв.	хр.	1\4	45,0\29,7\6,0	680,0	Т,ж.дв., под офис
188 кв.	хр.	1\4	45,8\29,5\6,0	600,0	Т,ж.дв.,реш.
188 кв.	хр.	1\4	44,9\30,1\6,2	1000,0	дв.дв.,реш., под офис
188 кв.	хр.	2\4	44,8\30,0\6,2	700,0	Б-реш.,Т,дв.дв.

22 м\р	ул.	5\5	50,6\29,9\8,6	1000,0	Б,Т,отл.сост.
29 м\р	ул.	9\10	49,9\26,2\9,5	780,0	Л,Т
32 м\р	ул.	1\5	50,9\29,0\9,1	900,0	Л,Т,ж.дв.,реш.
33 м\р	ул.	1\5	59,1\36,7\9,0	1100,0	Л,Т,ж.дв., под офис
33 м\р	ул.	2\7	50,0\29,6\7,5	900,0	2Б,Т,ж.дв.
84 кв.	ул.	3\5	49,4\29,6\7,4	780,0	Б,Т,ж.дв.
84 кв.	ул.	6\9	49,0\28,0\7,9	730,0	Л,Т
91 кв.	ул.	2\5	52,0\29,9\8,3	850,0	Б,Т
92\93 кв.	ул.	1\5	48,7\28,1\9,0	570,0	Т,ж.дв.,реш.
93 кв.	ул.	8\9	47,3\28,1\8,4	650,0	2Б,ж.дв.
93 кв.	ул.	8\9		680,0	Б,хор.сост.
95 кв.	ул.	1\5	51,1\27,5\7,0	600,0	ж.дв.
95 кв.	ул.	5\5	51,3\29,4\9,1	700,0	Б,Т,ж.дв.,на 2 ст.,встр.кухня
95б кв.	ул.	1\5	56,0\34,6\8,9	780,0	Л
212 кв.	ул.	4\9	52,6\33,6\7,0	950,0	2Б,Т,отл.сост. + кухня
212 кв.	ул.	6\9	53,1\33,7\7,1	850,0	2Б,Т
219 кв.	ул.	8\10	52,0\32,6\7,6	730,0	БЛ,Т,ж.дв.
п.Китой	ул.	5\5	51,0\30,0\9,0	470,0	2Б-стекло,ж.дв.,на 2 стор.
2 кв.	кр.	1\2	46,9\29,0\6,0	550,0	Т,ж.дв.,реш.
21 кв.	кр.	1\2	58,0\36,0\7,0	550,0	дв.дв.,реш.
50 кв.	кр.	1\2	63,2\38,2\8,0	750,0	
55 кв.	кр.	1\2	44,1\26,1\6,0	550,0	Т
55 кв.	кр.	1\2	46,9\27,3\7,0	550,0	Т,реш.
58 кв.	кр.	1\3	57,7\31,1\9,6	850,0	Т,комн.разд.
74 кв.	кр.	1\4	47,9\29,0\7,5	800,0	Т,ж.дв.,реш.,можно под офис
74 кв.	кр.	3\4	60,0\33,0\9,0	1000,0	Б,Т,ж.дв.,после ремонта
74 кв.	кр.	4\4	51,1\30,0\7,5	1200,0	Т
75 кв.	кр.	1\3	60,5\38,0\10,5	1000,0	Т,ж.дв.
75 кв.	кр.	2\3	59,0\31,3\10,5	1100,0	Т
80 кв.	кр.	1\4	59,9\32,9\8,0	800,0	Т,на 2 стор.
80 кв.	кр.	2\4	60,1\33,2\8,0	850,0	Т,ж.дв.,комн.разд.,на 1 стор.
81 кв.	кр.	1\4	55,0\33,0\7,0	1000,0	Т,ж.дв.,под офис
81 кв.	кр.	1\4	55,0\36,0\9,0	800,0	Т,ж.дв.
89 кв.	кр.	1\4	54,0\31,2\8,6	750,0	Т, можно под офис
89 кв.	кр.	1\4	56,1\32,4\9,0	800,0	Т,ж.дв.
100 кв.	кр.	1\2	46,2\28,7\6,0	600,0	реш.
100 кв.	кр.	1\2	42,6\26,1\5,8	560,0	хор.сост.
107 кв.	кр.	4\4	41,7\24,1\7,4	750,0	Б,Т
107 кв.	кр.	4\4	42,5\23,8\7,4	650,0	ж.дв.,угл.
А кв.	кр.	1\4	55,4\32,5\8,6	1000,0	Т,ж.дв.,реш.,хор.сост.
А кв.	кр.	1\4	56,2\33,2\9,0	800,0	
Б кв.	кр.	1\4	55,6\33,0\9,0	800,0	Т,ж.дв.,реш.
Шеститыс.	кр.	1\2	44,0\26,8\9,0	300,0	Т,ж.дв.
3-комнатные квартиры					
6 м\р	ул.	1\5	69,8\45,0\8,8	900,0	Б-6м,Т,ж.дв.пульт
6 м\р	ул.	1\5	69,8\46,9\8,8	1600,0	Л,Т
6 м\р	ул.	7\9	62,5\42,0\8,8	950,0	Б,Т
6а м\р	ул.	1\4	58,9\37,6\9,0	850,0	Л,Т,реш.
6а м\р	ул.	1\4	68,6\45,1\8,1	780,0	Т,ж.дв.,реш.
6а м\р	ул.	3\5	66,8\36,0\10,0	950,0	2Б,Т,ж.дв.
6а м\р	ул.	5\5	67,5\45,5\9,0	950,0	2Б,Т
7 м\р	ул.	1\5	\37,9\9,0	750,0	Т,ж.дв.,реш.,хор.сост.
7 м\р	ул.	3\5	57,6\37,6\8,6	-900,0	эксп.,Б
8 м\р	ул.	2\5	67,8\46,9\8,8	1000,0	2Б,Т

ТОЛЬКО У НАС

95 кв.	1 хр.	3\5	30,5\18,0\6,0	500,0	Б,Т,хор.сост.
29 м\р	2 ул.	2\10	49,2\26,3\8,9	800,0	Л,Т
9 м\р	3 хр.	3\5	49,0\35,0\6,2	750,0	Б
95 кв.	3 хр.	5\5	57,8\42,1\6,2	670,0	Б,Т,ж.дв.

9 м\р	ул.	1\5	58,9\ \9,0	1000,0	Л-стекло,Т,ж.дв.,реш.
9 м\р	ул.	2\5	69,0\47,5\9,0	1125,0	Б-реш.,Л-стекло,Т,
10 м\р	ул.	3\5	64,0\40,1\10,0	1000,0	Б,Т,ж.дв.,пульт
10 м\р	ул.	7\9	62,3\39,6\8,0	800,0	Б2Л,Т,ж.дв.
11 м\р	ул.	1\9	57,1\38,5\6,0	800,0	Т
11 м\р	ул.	7\9	60,0\41,8\7,0	820,0	Б,Т
12а м\р	ул.	1\5	62,0\41,3\9,0	1100,0	Л,Т,хор.сост.
12а м\р	ул.	3\9	62,0\40,0\8,2	1250,0	БЛ,Т,ж.дв.
13 м\р	ул.	4\5	66,0\42,0\9,6	1000,0	Б,Т,хор.сост.
15а м\р	ул.	7\9	62,0\40,1\8,3	900,0	Б,Т
17 м\р	ул.	3\5	52,6\37,8\7,3	950,0	БЛ,Т
17 м\р	ул.	5\5	58,0\37,0\9,0	1000,0	БЛ,Т
17 м\р	ул.	5\5	59,8\39,1\9,0	1200,0	
					БЛ,Т,ж.дв.,еврокна,евроремонт

Срочно продается дом в п.Северный, общая пл. 146 кв.м, 2 этажа, бревно обложенное кирпичом, баня, гараж. Тел.: 52-52-52

17а м\р	ул.	3\5	58,7\38,7\7,3	950,0	Л,Т,ж.дв.
18 м\р	ул.	3\5	58,9\38,0\9,0	950,0	Б,Т,пульт
18 м\р	ул.	4\5	58,8\38,8\9,0	900,0	Л,Т
19 м\р	ул.	1\5	64,2\42,1\8,6	1100,0	Б,Т,ж.дв,реш.
19 м\р	ул.	1\5	65,0\43,0\9,0	950,0	Л-стекло,Т,дв.дв,реш.
22 м\р	ул.	1\5	74,8\43,9\9,8	2000,0	
					Б,Т,еврорем.,стеклопакеты,кирп.дом,можно под офис
22 м\р	ул.	1\5	69,0\48,0\9,0	1200,0	Т,отличный ремонт,торг
22 м\р	ул.	1\5		1100,0	Т,ж.дв.,реш.
22 м\р	ул.	4\6	72,0\47,0\9,0	1750,0	3Б,Т,кирп.дом
29 м\р	ул.	2\5		1000,0	ЛБ,Т,ж.дв.
29 м\р	ул.	2\10	68,8\42,3\9,6	1100,0	Б
29 м\р	ул.	4\5	62,9\40,5\10,0	900,0	Л,Т
32 м\р	ул.	3\5	68,5\47,0\8,7	1500,0	Б-11м-Л-6м-стекло,Т,ж.дв.
32 м\р	ул.	4\5	\42,0\	1300,0	2Б,Т
33 м\р	ул.	5\5	69,0\46,9\9,0	1100,0	Б,Т,угловая
33 м\р	ул.	4\7	62,9\40,2\8,2	1200,0	2Б,ж.дв.
33 м\р	ул.	6\9	62,3\39,9\8,0	1200,0	Б,Т
85 кв.	ул.	1\5	68,5\39,0\10,4	800,0	Т,ж.дв.
92\93 кв.	ул.	2\5	66,2\35,0\12,0	1000,0	2Б,Т,перепланировка
93 кв.	ул.	2\9	67,3\44,3\11,0	1200,0	Л,Т,ж.дв.,реш.
93 кв.	ул.	7\9	60,0\43,9\6,6	800,0	эксп.,Л,Т,ж.дв.
94 кв.	ул.	6\9	62,4\30,0\20,0	900,0	эксп.,Л,перепрланировка
95 кв.	ул.	1\5	61,8\38,1\8,8	650,0	Л,дв.дв.
95 кв.	ул.	1\5	64,0\40,5\9,3	750,0	Т,на 2 стор.
95 кв.	ул.	7\9	55,5\37,0\9,0	750,0	Б,Т,ж.дв.
95а кв.	ул.	1\5	62,5\ \8,9	750,0	Т
96 кв.	ул.	1\5	69,9\ \10,4	900,0	2Л-стекло,Т
177 кв.	ул.	3\9	62,3\40,1\9,0	1200,0	2Б,Т,ж.дв.
177 кв.	ул.	5\9	62,3\39,9\7,5	1200,0	ЛБ
212 кв.	ул.	1\5	61,3\39,2\7,5	850,0	Т,ж.дв.,перепланир.
212 кв.	ул.	1\5	58,0\37,0\7,5	900,0	Л,Т,ж.дв.
212 кв.	ул.	2\5	69,1\46,6\8,5	1300,0	Б,Т,ж.дв.,2 еврокна
219 кв.	ул.	1\5	59,6\38,4\9,0	950,0	Л-стекло,реш.,Т,ж.дв.
277 кв.	ул.	1\5	67,8\41,4\8,6	750,0	Т,ж.дв.,реш.
278 кв.	ул.	1\5	66,0\48,0\11,0	800,0	Л,Т
278 кв.	ул.	3\5	\ \	1000,0	Л,Т
4-, 5-комнатные квартиры					
8 м\р	эксп.	1\5	64,0\43,0\9,0	750,0	Т,ж.дв.,реш.,под офис
8 м\р	хр.	1\5	64,0\43,0\9,0	850,0	Т
10 м\р	хр.	3\5	60,0\43,7\6,0	750,0	Б,Т
13 м\р	хр.	1\5	59,4\43,0\5,6	600,0	Т,ж.дв.
15 м\р	хр.	4\5	59,0\42,1\6,1	750,0	Б,Т,ж.дв.
15 м\р	хр.	5\5	59,0\43,1\6,0	750,0	Б,Т
93 кв.	хр.	3\5	59,0\42,5\6,0	750,0	Б,Т,дв.дв.
94 кв.	хр.	2\5	58,9\42,3\6,5	850,0	Б,Т,дв.дв.
207 кв.	хр.	4\5	58,0\42,1\6,0	900,0	Б,Т,ж.дв.
210 кв.	хр.	1\5	58,4\42,1\6,0	800,0	Т
6 м\р	ул.	5-6\6	134,5\77,0\31,5	2100,0	2Л,Т,3 с\узла,ж.дв.

Срочно продается комната в 4 пос., 2 этаж, 2 хозяина, жил.пл.-17,2 кв.м, зем.участок 4 сотки. Тел.: 54-33-32

7 м\р	ул.	1\9	80,0\55,0\12,0	1200,0	Л,Т,ж.дв.
7 м\р	ул.	1\9	78,0\53,0\8,1	1200,0	Л,Т
7 м\р	ул.	1\9	79,9\54,6\7,0	1350,0	БЛ,Т
7 м\р	ул.	4\5	78,0\51,0\9,0	1200,0	Л,Т,ж.дв.
7а м\р	ул.	1\9	78,2\53,2\8,2	1200,0	2БЛ-стекло,Т,ж.дв.,реш.
8 м\р	ул.	3\5	76,1\53,6\9,0	1100,0	Л-реш.,Т
9 м\р	ул.	5\5	77,8\54,0\9,9	1300,0	БЛ,Т,хор.сост.
10 м\р	ул.	1\9	77,9\53,3\8,3	1400,0	Л,Т под офис
10 м\р	ул.	1\9	78,5\55,0\9,0	1100,0	Л,Т,ж.дв.
10 м\р	ул.	3\5	87,8\59,6\8,6	1350,0	2Л,Т,ж.дв.
12а м\р	ул.	4\5	74,2\51,8\8,8	1300,0	Б,Т
12а м\р	ул.	1\9	76,9\52,8\9,0	1000,0	БЛ,Т,реш,ж.дв.

т. 56-46-56,
29 мр-н, уч. центр АНХК, корп. Б, 3 этаж
лицензия №4364
ОЦЕНКА
земельных участков
автотранспорта
недвижимости
оборудования
Сакура

КРЕДИТНО-ИПОТЕЧНЫЙ ОТДЕЛ – ДОСТОЙНАЯ ЖИЗНЬ С АГЕНТСТВОМ "САКУРА".
Гарантированный доход от 16 до 23% годовых
Ипотечные кредиты на покупку жилья *Тел.: 54-33-32*

ПОКУПКА, ПРОДАЖА, ОБМЕН, АРЕНДА, ПРИВАТИЗАЦИЯ

Каждому покупателю – подарок! Бесплатные консультации (рассрочка)

Агентство недвижимости Регион

Комнаты на подселении

18 кв.	Кр.	1/2	20,1	265	2 хоз.
18 кв.	Кр.	2/2	15,6	240	3 хоз.
18 кв.	Кр.	2/2	13,6	230	2 хоз.
21 кв.	Кр.	2/2	16,0	250	3 хоз.
21 кв.	Кр.	1/2	16,6	250	2 хоз.
21 кв.	Кр.	2/2	19,8	350	3 хоз.
23 кв.	Кр.	1/2	14+ 13,8	325т/у	2 хоз.
25 кв.	Кр.	1/2	15,9	270т/у	2 хоз.
25 кв.	Кр.	1/2	15,1	280т/у	2 хоз.
35 кв.	Кр.	2/2	15,3	260	3 хоз.
49 кв.	Кр.	1/2	21,7	280	3 хоз.
49 кв.	Кр.	2/2	13,1	280	3 хоз.
51 кв.	Кр.	1/2	14,7	250	3 хоз.
53 кв.	Кр.	1/2	13,3	260	3 хоз.
53 кв.	Кр.	1/2	20,5	280	3 хоз.
53 кв.	Кр.	1/2	15,1	285т/у	2 хоз.
53 кв.	Кр.	1/2	13,5	260т/у	3 хоз.
58 кв.	Кр.	2/2	19,7	300	3 хоз.
59 кв.	Кр.	1/2	17,2	300т/у	3 хоз.
61 кв.	Кр.	1/3	17,0	280т/у	3 хоз.
85 кв.	Эксп	5/5	27,8	400	
85 кв.	Эксп.	4/5	10,6	220	3 хоз.
85 кв.	Эксп.	4/5	17,6	320т/у	3 хоз.
85 кв.	Эксп.	2/5	9,4	190	5 хоз.
189 кв	Хр.	4/5	10,2	230т/у	5 хоз.
189 кв	Хр.	4/5	12,0	250т/у	5 хоз.
189 кв	Хр.	4/5	8,5	220т/у	5 хоз.

1-комнатные

7 м/н	Хр.	5/5	31,2/16,8/6,7	510
12 м/н	Хр.	2/5	31,5/18,2/6,5	500
15а м/н	Хр.	3/5	30,5/16,7/6,7	510
15 м/н	Хр.	1/5	31,4/18,3/6,3	470т/у
82 кв.	Хр.	4/5	/ /	480т/у
82 кв.	Хр.	1/5	30,8/18,0/6,0	550
94 кв.	Хр.	5/5	31,0/18,0/6,8	480
95 кв.	Эксп	3/5	30,6/16,7/6,3	560
179 кв.	Хр.	5/5	30,5/17,4/6,0	490т/у
188 кв	Хр.	1/4	31,0/18,0/6,0	500т/у
189 кв	Хр	3/5	31,4/18,2/6,4	520
6а м/н	Ул.	2/5	34,3/16,7/7,6	600
6а м/н	Ул.	5/5	32,5/18,0/9,0	540
7а м/н	Ул.	1/9	37,8/17,6/6,0	470т/у
10 м/н	Ул.	1/5	36,0/20,6/6,0	500
11 м/н	Ул.	1/9	29,0/15,0/7,5	450
12а м/н	Ул.	2/9	37,5/18,2/8,8	620т/у
17 м/н	Ул.	2/5	32,3/18,5/6,5	550т/у
19 м/н	Ул.	5/5	33,0/16,8/8,2	620
95 кв.	Ул.	1/9	31,0/17,5/9,0	450
96 кв.	Ул.	5/5	34,9/18,0/8,2	530
278 кв	Ул.	1/5	34,8/18,0/6,4	460
1 кв.	Кр.	2/2	35,9/17,5/7,0	470

2-комнатные

6 м/н	Хр.	1/5	45,0/28,7/6,8	550
6 м/н	Хр.	1/5	44,0/29,0/6,3	550
11 м/н	Хр.	2/5	48,7/30,7/6,7	650
12 м/н	Хр.	3/5	41,8/25,7/6,0	600
12 м/н	Хр.	2/5	45,0/ /6,0	600
13 м/н	Хр.	2/5	45,4/28,9/6,3	620т/у
13 м/н	Хр.	1/5	41,5/26,0/6,0	600т/у
15 м/н	Хр.	1/5	/34,1/6,0	580
15 м/н	Хр.	1/5	42,0/27,0/6,0	600т/у
84 кв.	Хр.	1/5	44,0/25,5/6,1	600
84 кв.	Хр.	1/5	45,1/28,3/6,6	620т/у
85 кв.	Хр.	1/5	43,0/27,0/6,2	530
92 кв.	Хр.	1/5	43,0/27,0/6,0	650
93 кв.	Хр.	5/5	45,0/30,0/6,0	610
94 кв.	Хр.	1/5	45,0/28,6/6,2	550
94 кв.	Хр.	1/5	45,0/28,6/6,2	550т/у
94 кв.	Хр.	3/5	40,7/25,4/6,0	620
95 кв.	Хр.	1/5	40,8/25,6/6,1	560
178 кв	Хр.	5/5	41,4/26,5/6,0	650
178 кв.	Хр.	5/5	45,3/30,3/6,3	650
178 кв.	Хр.	1/5	45,8/30,3/6,4	600т/у
178 кв.	Хр.	1/5	41,3/26,3/6,0	620т/у
179 кв	Хр.	4/5	41,0/ /6,0	650
179 кв.	Хр.	3/5	42,0/26,0/6,0	650
182 кв	Хр.	1/4	40,4/26,0/6,0	620
182 кв	Хр.	1/4	44,7/28,7/6,5	650
182 кв.	Хр.	1/4	45,0/28,9/6,0	650
188 кв	Хр.	1/4	43,0/30,2/6,0	900т/у
188 кв	Хр.	1/4	44,9/30,1/5,8	600
189 кв.	Хр.	2/5	41,0/ /6,0	580
205 кв.	Хр.	1/5	50,0/30,0/6,0	620
6 м/н	Ул.	1/6	42,0/29,0/8,5	750т/у
6 м/н	Ул.	5/5	50,0/29,5/9,0	850т/у
6 м/н	Ул.	4/5	56,0/22,0/16,0	890
6а м/н	Ул.	1/5	67,4/36,4/14,7	850т/у
7 м/н	Ул.	[illegible]	53,8/34,3/7,1	770
7 м/н	Ул.	[illegible]	54,1/33,5/7,1	750
8 м/н	Ул.	5/9	[illegible]	800
10 м/н	Ул.	4/9	[illegible]	700
15 м/н	Ул.	1/5	[illegible]	780т/у
17 м/н	Ул.	3/5	[illegible]	700
17 м/н	Ул.	1/5	51,4/30,7/8,0	650
17 м/н	Ул.	5/5	52,6/31,5/9,0	800т/у
17 м/н	Ул.	3/5	[illegible]	830
18 м/н	Ул.	5/5	47,0/30,0/7,5	850т/у
29 м/н	Ул.	2/10	49,2/26,3/8,9	800
95 кв.	Ул.	1/5	51,1/27,5/7,3	600
956 кв	Ул.	1/5	56,0/34,6/9,0	650т/у
219 кв.	Ул.	8/10	52,0/32,6/7,8	730
278 кв	Ул.	5/5	53,3/29,6/8,7	740т/у
278 кв	Ул.	4/5	52,8/32,6/8,0	700т/у
21 кв.	Кр.	1/2	58,0/36,0/7,0	550т/у
55 кв.	Кр.	1/2	46,9/27,3/	560т/у
74 кв.	Кр.	3/4	60,0/33,0/9,0	1050т/у
75 кв.	Кр.	2/3	58,4/31,3/10,5	1100т/у
75 кв.	Кр.	1/3	60,5/36,0/10,5	850т/у
80 кв.	Кр.	1/4	61,4/32,7/8,7	800
107 кв.	Кр.	1/4	42,3/24,7/8,0	550т/у
107 кв.	Кр.	4/4	41,0/24,0/7,4	750т/у
А кв.	Кр.	1/4	55,4/32,5/9,0	1000
А кв.	Кр.	1/4	56,0/33,0/9,0	800
Б кв.	Кр.	1/4	56,0/32,0/9,0	850

3-комнатные

6 м/н	Хр.	1/5	/34,0/6,0		680т/у
7 м/н	Эксп	1/5	68,0/36,9/10,4		800т/у
7 м/н	Эксп	5/5	67,0/36,0/9,0		1000
8 м/н	Хр.	3/5	49,9/35,2/6,7		750
8 м/н	Хр.	4/5	55,3/37,0/6,0		750
9 м/н	Хр.	1/5	55,0/38,0/6,0		650
9 м/н	Хр.	3/5	56,6/38,1/7,0		850
9 м/н	Хр.	3/5	49,0/ /6,7		700т/у
9 м/н	Хр.	4/5	/		700т/у
9 м/н	Хр.	3/5	56,2/38,1/6,2		750т/у
10 м/н	Хр.	1/5	/34,8/6,0		590т/у
11 м/н	Эксп	7/9	60,0/42,8/7,0		820
12 м/н	Хр.	2/5	58,5/40,7/6,7		800т/у
13 м/н	Хр.	4/5	49,0/34,0/6,0		690т/у
72 кв.	Кр.	1/5	54,0/37,0/		650т/у
72 кв.	Кр.	1/4	55,0/35,0/6,0		950т/у
84 кв.	Кр.	3/5	55,0/38,0/6,0		780
88 кв.	Кр.	1/4	/6,0		650т/у
92 кв.	Кр.	1/5	60,0/42,0/6,0		900
92 кв.	Кр.	4/5	59,8/42,6/6,2		780т/у
94 кв.	Кр.	1/5	63,0/40,5/6,0		680
94 кв.	Кр.	5/5	59,0/37,5/6,0		730
95 кв.	Кр.	5/5	58,7/42,1/6,2		750т/у
177 кв	Хр.	5/5	49,7/35,1/7,0		750
177 кв.	Ташк.	1/5	62,1/39,8/8,6		1300
210кв	Хр.	1/5	55,4/36,8/		700
Л кв.	Хр.	1/5	54,7/36,4/6,0		620
6а м/н	Ул.	2/5	70,2/47,3/9,0		900
6а м/н	Ул.	4-5/5	66,8/38,1/9,0		1000
6а м/н	Ул.	4/5	67,7/46,5/9,0		1000т/у
6а м/н	Ул.	1/4	58,9/37,6/9,0		800
6 м/н	Ул.	1/5	69,8/46,9/9,0		900
7 м/н	Ул.	4/5	64,0/42,0/9,0		1100
8 м/н	Ул.	5/5	76,0/47,2/9,0		1000т/у
8 м/н	Ул.	3/5	59,9/39,0/9,2		900т/у
8 м/н	Ул.	4/5	53,2/39,0/9,0		800т/у
9 м/н	Ул.	2/5	69,0/47,0/9,0		1125
9 м/н	Ул.	1/9	65,4/40,9/9,0		900т/у
10 м/н	Ул.	6/10	67,0/44,0/9,0		820
12а м/н	Ул.	1/5	67,8/42,0/8,7		1100
12а м/н	Ул.	3/5	67,0/42,8/9,0		1300т/у
12а м/н	Ул.	2/5	67,0/43,0/9,0		1150т/у
15а м/н	Ул.	5/9	63,0/40,1/8,2		1100т/у
17 м/н	Ул.	1/5	56,4/37,8/9,0		850
18 м/н	Ул.	7/9	62,0/40,0/9,0		900
18 м/н	Ул.	9/9	63,7/40,6/9,0		950
19 м/н	Ул.	3/5	58,0/37,0/9,0		1100
19 м/н	Ул.	1/5	65,1/42,6/8,5		1100т/у
19 м/н	Ул.	1/5	65,0/43,0/9,0		900т/у

Срочная продажа

19 м/н	Ул.	6/9	63,2/39,9/8,8	980
22 м/н	Ул.	1/5	49,0/47,7/9,0	1000
22 м/н	Ул.	4/5	70,0/48,0/9,0	1500
29 м/н	Ул.	2/10	68,0/42,3/9,6	950
95 кв.	Ул.	3/5	64,9/41,1/9,0	1060
95 кв.	Ул.	3/5	77,5/47,3/9,5	1100
95 кв.	Ул.	1/5	70,5/46,8/8,9	1000т/у
177 кв.	Ул.	1/5	63,3/41,5/9,0	1200
212 кв.	Ул.	2/5	63,6/40,4/8,9	1100

Срочная покупка
3-комн. ул., по ул. Коминтерна, 5/5, торцевая
2-комн. ул. в 6, 7 мр-нах
3-комн. ул. в 7 мр-не
1-комн. ул., в мр-не, не 1 эт.
1-комн. хр., "квартал"
3-комн. хр. "распашонка", город
2-комн. хр., в мр-не, не 1 этаж

277 кв	Ул.	1/5	70,0/48,0/9,0	750т/у
277 кв	Ул.	1/5	71,8/43,4/7,0	900
278 кв	Ул.	1/5	68,9/48,5/9,0	950
278 кв	Ул.	1/5	66,0/42,0/11,0	900
278 кв.	Ул.	4/5	62,0/39,5/9,2	1000т/у
278 кв.	Ул.	1/5	70,0/45,0/9,5	850
278 кв.	Ул.	1/5	70,0/48,7/9,0	850
278 кв	Ул.	1/5	70,0/48,0/9,0	980т/у
1 кв.	Кр.	2/2		700
19 кв.	Кр.	1/2	64,0/45,0/6,0	730т/у
24 кв.	Кр.	1/2	76,3/52,0/6,0	800
30 кв.	Кр.	1/2	60,5/43,1/7,0	780
30 кв	Кр.	1/2	59,5/41,8/8,0	900т/у
30 кв.	Кр.	1/2	63,4/44,1/5,3	700т/у
31 кв.	Кр.	2/2	65,0/45,0/7,0	790
50 кв.	Кр.	1/2	81,4/49,8/11,1	1000т/у
53 кв.	Кр.	2/2	59,2/42,5/5,9	750т/у
53 кв.	Кр.	2/2	68,6/47,8/7,0	830т/у
58 кв.	Кр.	1/3	/ /	1300т/у
60 кв.	Кр.	1/3	77,7/49,0/14,0	1100т/у
61 кв.	Кр.	3/3	74,7/57,8/10,2	1200т/у
61 кв.	Кр.	2/2	80,0/52,0/9,0	900
73 кв.	Кр.	3/4	76,0/50,0/8,5	1500
73 кв.	Кр.	1/4	88,0/52,0/	1400т/у
74 кв.	Кр.	1/4	77,5/48,0/8,0	900
76 кв.	Кр.	3/4	80,0/48,0/9,0	1300
76 кв.	Кр.	1/4	77,9/48,4/8,1	950
76 кв.	Кр.	1/4	91,7/56,4/8,0	1200
80 кв.	Кр.	1/4	76,0/57,0/8,5	1000
80 кв.	Кр.	2/4	75,0/ /8,0	1300
80 кв.	Кр.	4/4	76,0/52,0/9,0	1350
81 кв.	Кр.	1/4	90,3/55,0/	1500
81 кв.	Кр.	1/4	74,6/51,0/8,5	1000т/у
81 кв.	Кр.	1/4	96,0/ /15,0	1400т/у
81 кв.	Кр.	4/4	76,3/53,0/	1400
106 кв.	Кр.	1/4	73,7/45,0/8,0	1100
211 кв	Кр.	1/4	77,6/53,9/9,0	1100
211 кв	Кр.	2/4	91,0/57,0/11,2	1400т/у
211 кв	Кр.	4/4	76,3/53,8/8,1	1350
Б кв.	Кр.	2/4	75,0/ /11,0	1500т/у

4-комнатные

8 м/н	Ташк.	1/5	64,0/43,0/9,0	1100
10 м/н	Хр.	4/5	59,3/43,1/6,0	750
12 м/н	Эксп.	1/5	75,0/52,0/8,5	900т/у
13 м/н	Хр.	1/5		680т/у
13 м/н	Хр.	1/5	58,7/43,0/6,0	650
13 м/н	Хр.	1/5	59,9/43,0/5,5	670т/у
207 кв.	Хр.	4/5	/6,0	850

ГАРАЖ в а/к ГСК-1 (свет, тепло, охрана) цена 140 т.р.

7 м/н	Ул.	1/9	79,9/54,6/9,0	1200т/у
8 м/н	Ул.	5/5	78,8/57,2/9,0	950
9 м/н	Ул.	2/5	79,1/50,1/9,2	1200т/у
10 м/н	Ул.	1/9	78,0/53,0/8,3	1200
12а м/н	Ул.	1/9	[illegible]	1200т/у
15 м/н	Ул.	1/9	78,0/ /9,0	1150
17 м/н	Ул.	3/5	/78,0/9,0	1300т/у
17а м/н	Ул.	1/5	95,1/66,9/8,6	1200
17а м/н	Ул.	4/5	[illegible]	1500
29 м/н	Ул.	3/10	[illegible]	2500
206 кв	Ул.	3/5	[illegible]	1300
34 кв.	Кр.	1/2	[illegible]	1500
73 кв.	Кр.	3/4	148,0/ /8,0	3000т/у

5-комнатные

7 м/н	Ул.	1/9	96,0/65,0/9,3	1200
7 м/н	Ул.	1/9	98,0/	1200т/у
29 м/н	Ул.	5/10	123,0/66,4/9,0	1500т/у
84 кв.	Ул.	3/5	100,8/75,0/8,0	2000
95 кв.	Ул.	5/5	113,0/86,0/8,4	1350т/у

Адрес: 7а мр-н, д. 10, зд. агентства Аэрофлота, 2 этаж, т. 56-97-97, 56-97-87 пон.-пятн. с 9 до 20 ч., в субб. с 9 до 15 ч.

ЮРИДИЧЕСКАЯ СЛУЖБА

- **ЗЕМЛЕУСТРОЙСТВО**
  (Восстановление документов. Все согласования. Узаконивание самовольных построек)
- **ПЕРЕВОД ЖИЛЬЯ В НЕЖИЛОЙ ФОНД**
- **НАСЛЕДСТВО, ДАРЕНИЕ**

ЭКОНОМИЧЕСКАЯ СЛУЖБА

РЕГИСТРАЦИЯ организаций и ЧП
Открытие СЧЕТОВ
ДЕКЛАРАЦИИ

Предъявителю сего купона – СКИДКА!!!
1% при самостоятельном подборе вариантов

АГЕНТСТВО НЕДВИЖИМОСТИ ТИХОМИРОВ

Внимание! АКЦИЯ – приятная ПРИВАТИЗАЦИЯ Для вас в 2006 году:

ПРИВАТИЗАЦИЯ в рассрочку до 4 месяцев

При продаже квартиры у нас ПРИВАТИЗАЦИЯ БЕСПЛАТНО для вас!

ПОКУПКА, ПРОДАЖА, АРЕНДА, ОБМЕН всех видов собственности (огромный выбор квартир)

Мы работаем для ВАС и для ваших ЛЮБИМЫХ!

Срочно продаем:
* 89 кв-л – 2-комн. кр. за 1100 т.р.
* 179 кв-л – 2-комн. хр. за 640 т.р.
* 59 кв-л – комната (2 хоз.) за 320 т.р.
* 81 кв-л – 3-комн. кр. за 1400 т.р.
* 15 мр-н – 4-комн. ул. под офис за 1400 т.р.
* 92 кв-л – 3-комн. хр. 850 т.р.

ПОДАРОК – ПЕРЕЕЗД БЕСПЛАТНО!

94 квартал, ост. "Трансагентство", бывшее д/у за магазином "Белый аист".
Тел.: 532-990, 532-693, e-mail: tichmirovaa@rambler.ru

АГЕНТСТВО НЕДВИЖИМОСТИ ДОМ

Добропорядочность Ответственность Мобильность

- ОБМЕН
- КУПЛЯ
- ПРОДАЖА
- ДАЧИ
- ДОМА
- КВАРТИРЫ

Адрес: 6 мр-н, д.2/2а
Тел.: 61-55-40, 61-55-22

БОЛЬШОЙ ВЫБОР СВОБОДНО ПРОДАЮЩИХСЯ КВАРТИР
Подберем любой вариант обмена

СРОЧНАЯ ПРОДАЖА

			2-комнатные		
хр	5/5	13 мрн	45/29,7/6,1	Б, разд.	620

КУПИМ ДОМ в поселке Байкальск до 1 млн руб.

ПОКУПАЕМ 1-, 2-комнатные квартиры.
Оплата сразу! Поможем с долгами. Предлагаем хорошие варианты в Усолье-Сибирском

Комнаты

крг	2/2	18 кв.	15,6		разд.	270
крг	2/2	18 кв.	13,5		разд.	230
крг	2/3	20 кв.	15,2/78,6	Т	разд.	270т/у
крг	2/2	20 кв.	20	Б	разд.	350
крг	1/2	25кв	15,9		разд.	280т/у
крг	2/2	26кв	19,8		разд.	260т/у
крг	1/2	27 кв.	14,3		разд.	230
крг	1/2	30 кв.	13,2			250
			15,4		разд.	300
крг	2/2	31 кв.	26,7/58,8/-	Б9м	разд.	400
крг	2/2	37 кв.	22	Б	разд.	350
крг	1/2	50 кв.	15,3/10,2		разд.	280т/у
крг	2/2	51 кв.	15,4	Т	разд.	280
крг	1/2	53 кв.	15,1/46,8/7,5	Т	разд.	280т/у
крг	1/2	53 кв.	13,6		разд.	250
крг	1/3	77 кв.	14,6		разд.	250т/у
ул	1/9	84 кв.	9,7		разд.	240
эксп	1/5	85 кв.	9,4		разд.	190
ул	5/5	95Б кв.	17,7/67,6/	Бз	разд.	400
ул	4/5	189 кв.	70/10/20		разд.	200
ул	4/5	189 кв.	70/10/20		разд.	200
хр	5/5	177 кв.	60/8,5		разд.	240
крг	3/4	211 кв.	55,2/19,3/8,8	Т	разд.	350
крг	1/3	Восточная	11,5	Т	разд.	250
крг	1/3	Восточная	22,5/69,8		разд.	270т/у
крг	3/3	Восточная	22		разд.	260т/у
крг	2/2	4 пос.	56/17,2		на улице	280
крг	1/1	Сибизмир	48		разд	280

1-комнатные

хр	1/5	7 мрн	32/17/6		Т	совм.	480
хр	5/5	7 мрн	32/17/6			совм.	440
хр	3/5	8 мрн	32/17/6	Б	Т	совм.	500
хр	4/5	15 мрн	30,7/16,5/6,5	Б		совм	500
хр	5/5	15 мрн	30,7/17,5/6,8	Б	Т	совм	520
хр	3/4	88 кв.	30,9/19/6	Бр	Т	совм	500
хр	1/5	94 кв.	31,1/18,4/6,2		Т	совм	500
эксп	2/5	6мрн	30,8/15,3/8,8			совм	400
эксп	2/9	84 кв.	32,6/15,6/5,8	Лз	Т	совм.	520
эксп	5/5	96 кв.	34/18/8,2	Бз	Т	совм.	530
ул	1/9	6 мрн	32,1/12,8/6,9			разд.	600
ул	4/5	6а мрн	33/17/8,8	Бз	Т	разд.	700
ул	1/5	7амрн	37,8/17,6/6		Т	разд.	490
ул	5/5	17 мрн	33/17,7/7			разд.	555
ул	1/5	18 мрн	33/17,7/7		Т	разд.	620
ул	5/5	19 мрн	33/16,8/8,2	Бз	Т	разд.	455

Приглашаем к сотрудничеству!
ПРОЦЕНТНЫЙ ВЕКСЕЛЬ
от агентства недвижимости "Дом"- это реальный
доход от 16% до 22% годовых

ул	5/5	19 мрн	33/16,8/8,2	Бз	Т	совм.	620
ул	2/5	219кв	32,8/16,8/8,2	Б	Т	совм.	600
ул	1/5	277 кв.	34,9/16,8/8		Т	разд.	450
крг	4/4	76 кв.	42/20,3/8	Б	Т	разд.	665

2-комнатные

хр	5/5	6 мрн	45,9/29,1/6	Бз	Т	совм.	650
хр	2/5	6 мрн	45,9/29,1/6	Бз		совм.	600
хр	4/5	8 мрн	42/26,5/6,8	Б		совм.	600
хр	4/5	10 мрн	41,1/25,5/6	Б	Т	совм.	650
хр	5/5	13 мрн	45/29,7/6,1	Б	Т	разд.	600
хр	5/5	13 мрн	45/29,7/6,1	Б		разд.	620
хр	5/5	85 кв.	45/30,3/6,5	Б	Т	совм	620
хр	4/5	86 кв.	45,7/31,7/6,3	Б	Т	совм.	600
хр	1/5	91 кв.	42/26/6		Т	совм.	650
хр	4/5	92 кв.	45/30/6	Б	Т	совм.	620
хр	3/5	92 кв.	45/30/6	Б	Т	совм.	650
хр	5/5	93 кв.	45/30/6	Б	Т	совм.	630
хр	3/5	94 кв.	40,7/26/6	Б	Т	совм.	620
хр	5/5	94 кв.	44,8/28,5/6	Б		совм.	600
хр	3/3	100 кв.	43,8/28/7,5			совм	600
хр	5/5	178 кв.	45,3/29/6,8	Б	Т	совм.	650
хр	5/5	189 кв.	41,2/25,5/6	Б	Т	совм.	670
хр	1/5	207 кв.	44,8/28,8/6,4			совм.	600
хр	5/5	Тайтурка	44,9/30/6,1	Б		совм.	180
эксп	7/9	11 мрн	53/29,1/7,9			разд.	600
эксп	3/5	17 мрн	43/27,1/7,1		Т	разд.	650
эксп	7/9	Усть-Кут	48/29,1/7	Бз	Т	разд.	400
ташк	4/5	7 мрн	48/31/9	Б6мз	Т	совм.	820т/у
ташк	1/5	6 мрн	48,3/27,5/9,1			совм.	650
ул	5/9	7 мрн	52,9/33,1/8,2	ЛЛ	Т	совм.	1200т/у
ул	5/5	12а мрн	50,6/29,8/8,6	Бр	Т	разд.	950
ул	5/5	12а мрн	49,4/29,7/9	Бр	т/т	разд.	930
ул	5/5	17а мрн	50,4/30,7/9	Б		разд.	880
ул	5/5	17 мрн	50,4/30,7/9	Б		разд.	870
ул	3/5	17 мрн	50,4/30,7/9	Б		разд.	880

Новая услуга - качественный
РЕМОНТ КВАРТИР
Дизайн-проекты

ул	3/10	29 мрн	50,2/29,1/9	Л6мзТ		разд.	800
ул	8/9	84 кв.	50,2/28,4/8,4	Л	Т	разд.	750
крг	1/2	21 кв.	58/36/7		Т	разд.	550
крг	1/2	23 кв.	47,7/28,3/6			разд.	650
крг	1/2	58 кв.	58,8/36,6/8,7		Т	разд	800
крг	2/3	75 кв.	53/31,3/10,5		Т	разд.	1100
крг	1/4	76 кв.	58/32,9/8		Т	разд.	750
крг	1/4	76 кв.	59,8/32,9/7,8		Т	разд.	670
крг	1/4	76 кв.	58,4/35,3/6,9		Т	совм.	1100
крг	4/4	77 кв.	41/24/7,5	Б		разд	750
крг	1/4	81 кв.	55/36,8/9		Т	разд.	900т/у
крг	4/4	107 кв.	41/24/7,8	Б	Т	совм.	720
крг	4/4	107 кв.	41/24/7,8	Б	Т	совм.	650
крг	1/4	А кв.	55,4/32,5/8,6		Т	разд.	870
крг	1/4	А кв.	65,6/35/8,8		Т	разд.	1500

АГЕНТСТВО НЕДВИЖИМОСТИ Банк информации

- Услуги агентства от 2%
- Индивидуальный подход к каждому клиенту
- Гарантия юридической чистоты сделки

ВСЕ УСЛУГИ НА РЫНКЕ НЕДВИЖИМОСТИ

3-комнатные малогабаритные

72 кв-л	1/5	56,8/40/6		Т	1050	3хр.(ул)
84 кв-л	5/5	49,6/35,4/6,6	Б	Т	650	.+К=1+1
88 кв-л	1/5	/42,2/6		Т	700	3хр.
91 кв-л	4/5	55,6/-/6	Б	Т	650	+К=2хр.+1хр.
92 кв-л	1/5	60/42/6			950	1+2
94 кв-л	5/5	47,8/35,0/6	Б	Т	обмен	=2ул.
94 кв-л	1/5	58,5/38,0/6,3		Т	обмен	1+К
94 кв-л	1/5	58/42/6		Т	600	1+К(2+Д)
94 кв-л	5/5	47,8/33,8/6,5	Б	Т	700	3ул.,18мр-н,5эт.
94 кв-л	1/5	54/37/6		Т	обмен	2хр.
95 кв-л	5/5	56/42/6	Б	Т	650	+К=3ул.
95 кв-л	1/5	56/42,2/6			700	
177 кв-л	1/5	49,2/34,5/6		Т	700	2+К(Д).
177 кв-л	1/5	49,3/34,8/6			700	3(4)хр. или 2ул.

Срочно купим 2-комн. хр. и 1-комн. ул. в мр-нах

189 кв-л	4/5	55/37/6,2	Б	Т	обмен	2ул. квартал
8 мр-н	5/5	54/36,4/6	Б	Т	680	+Д=2+1
8 мр-н	5/5	55/37,3/6	Б	Т	обмен	1+К
8 мр-н	5/5	58,2/34,4/14,4	Б	Т	750	1хр.+1хр.
9 мр-н	3/5	-/34/6	Б	Т	обмен	1+К
9 мр-н	3/5	56,6/38,1/7	Б	Т	750	2ул.
10 мр-н	2/5	59/42/6	Б		700	3хр.(кр/гб.)
10 мр-н	4/5	55/37/5,5	Б	Т	700	2хр.+К
10 мр-н	1/5	49,1/34,8/6,5		Т	обмен	1л+К
10 мр-н	2/5	58,7/42,3/6	Б	Т	750	+Д=2ул.
12 мр-н	5/5	58/37/5,5	Б	Т	700	торг.2ул.
13 мр-н	4/5	49/34/6	Б	точка	700	2хр.(1ул)+Д(к)
13 мр-н	2/5	49/35/6	Б	Т	680	2хр.+Д
15 мр-н	1/5	49/34/6,2		Т	680	2хр.+Д
Цемпос.	1/2	56/36/9		Т	380	+Д=2кр/гб.

3-комнатные улучшенные

85 кв-л	1/5	68,5/-/10,4		Т	750	2хр.+Д
93 кв-л	3/9	60/45,5/6,5	Б	Т	900	1+1 (1+2)
95 кв-л	3/5	59/41/6	Б	Т	обмен	2+К(Д)
95 кв-л	3/5	77,5/47,3/9,5	2Б	Т	1050	2+1(Д)
177 кв-л	1/5	63,3/42,9/9	Л	Т	1000	2хр.+1хр.
212 кв-л	1/5	60/38,5/8		Т	обмен	1+К+К+Д
277 кв-л	1/4	69,5/-/9	Б,Л	Т	900	2ул+Д
277 кв-л	1/5	56,8/38/8,8	Л	Т	770	2хр.+Д
277 кв-л	1/5	70,3/46,0/9		Т	820	4(5)ул.
278 кв-л	3/5	68,2/45,9/6,7	Б	Т	1000	2+2; 1+1
278 кв-л	1/5	70/50/8,9		точка	900	
278 кв-л	1/5	66/-/11	Л	Т	800	+1ул.=2+2
278 кв-л	5/5	-/48,8/9,6	Б	Т	850	+Д=2+1(Д)
278 кв-л	1/5	70/45/9,5		Т	850	2кр/гб.
6 мр-н	4/5	53/38/7	Б	Т	1000	2хр.(ул)
6 мр-н	1/5	69,8/45,0/8,8	Б	Т	900	3хр.
6а мр-н	6/9	-/40,5/-	Б,Л	Т	обмен	2ул.
6а мр-н	1/4			Т	обмен	1+К+Д
6а мр-н	2/5	68/37/10,5	Б,Л	Т	1000	1+2

Покупаем 1-, 2-комн. квартиры

6а мр-н	4-5/5	66,8/38,1/9	2Б	Т	1000	2ул.85,84 кв-л
6а мр-н	3/4	-/59/9	Л	Т	900	2хр.+Д
6а мр-н	4/4	71,1/48,5/9	2Б	Т	900	1хр.+3хр.
7 мр-н	1/5	68/37/10		Т	700	+Д=2+1
7 мр-н	5/5	57,5/38/9	Б	Т	850	3кр/гб к 10,27 шк.
7а мр-н	5/5	70,6/48,1/9	Б	Т	обмен	2ул.+1ул.
8 мр-н	5/5	58,3/37,2/9	Л,Б	Т	обмен	1ул.+1хр.
8 мр-н	3/9	59,8/38,7/9,1	Б	Т	900	
9 мр-н	1/9	65,4/40,6/9		Т	900	1+2
9 мр-н	2/5	69,8/47,6/9	Б,Л	Т	1125	2ул.(кр/гб)

Продам ДОМ в п.Байкальск за 2200 т.р.

9 мр-н	1/5	59,4/42,7/9,5	Л	Т	1100	
10 мр-н	7/9	60/40/8	2Б		обмен	2ул.+К
11 мр-н	8/9	60/40,7/7,5	Б	Т	800	1+1
12а мр-н	1/5	104/-/12	Л	Т	1800	2ул.+1+1+Д
12а мр-н	2/5	63,8/41/9	Л	Т	обмен	Дом
12а мр-н	1/5	67,8/41,8/9	Л	Т	1000	2+1
12а мр-н	4/6	76,1/45/11,2	Б	Т	1700	3ул.
15 мр-н	1/5	59/38/9	Л	Т	1000	
15 мр-н	6/9	63/40,1/9	Б,Л	Т	1100	1ул.+2хр.
17 мр-н	2/5	75,4/50/9		Т	950	3+Д
18 мр-н	5/5	69/40/7,7	Л	Т	1000	1+1
18 мр-н	4/5	58,8/38,8/9	Б	Т	1000	2хр.+1хр.
19 мр-н	1/5	64,3/42,1/8,6	Л		1100	
22 мр-н	1/5	69/48/9		Т	1200	2хр.+2хр.
22 мр-н	1/	78/-/9,8	Б	Т	1650	
22 мр-н	1/5	69/48/9		Т	1600	
29 мр-н	2/10	68,3/43,2/9,6	Б		950	2+1(Д)
29 мр-н	2/5	67/42/10	Б,Л	Т	1100	2+1
29 мр-н	6/9	66,3/43,8/9	Б	Т	1250	2ул.+1ул.
32 мр-н	3/5	68,5/47/8,7	Л	Т	1500	
32 мр-н	3/5	84/-/-	2Б		2200	
32 мр-н	4/5	72/47,0/9,1	2Б	Т	1300	
33 мр-н	5/5	67/46,7/8,8	Б,Л	Т	1200	2хр.+2хр.
33 мр-н	5-6/6	166/70/40	Б,2ЛТ		3200	
33 мр-н	2/5	70,9/50/9	Б	Т	обмен	2ул.+К
Савватеевка	2/2	74/56/18	Б	Т	обмен	2(3) в Ангарске

3-комнатные крупногабаритные

8 кв-л	3/3	70,5/50,1/9	2Б	Т	750	
16 кв-л	1/2	63/44,6/6			750	2кр/гб.+Д
18 кв-л	1/2	60,9/-/6,3/			750	+К=2+2
18 кв-л	1/2	77,9/51,9/6		Т	обмен	2+1
19 кв-л	1/2	64/45/6		точка	730	2кр/гб.(3хр)+Д
19 кв-л	1/2	64/45/6		Т	обмен	2+К
21 кв-л	1/2	75/49/10			750	2+Д
24 кв-л	1/2	76,3/52/5,6		Т	650	2кр/гб.+Д
25 кв-л	1/2	57/37/6			обмен	2хр.+Д

Срочно продадим 2- комн. ул. (в 212 кв-ле, 8/9)

26 кв-л	1/2	78,1/51/11		Т	750	+Д=2ул.+1
30 кв-л	1/2	60,5/43,1/6,5			760	2+2+Д
30 кв-л	1/2	59,5/41,8/6		Т	700	+Д=2+1
30 кв-л	1/2	73/49,9/6			840	2+2
30 кв-л	1/2	59,5/41,8/8,4		Т	900	2+Д
30 кв-л	1/2	63,4/44,1/5,3		Т	700	2+К
31 кв-л	2/2	65/45/7		Т	750	+Д=2+2,или Дом.
34 кв-л	2/2	65,1/45,8/6,8		Т	750	+1хр.=2+2
37 кв-л	1/2	81,7/50,3/12		Т	900	2+1
38 кв-л	1/2	78,3/50,1/11		Т	обмен	2кр/гб.+К
50 кв-л	1/2				1000	
51 кв-л	1/3	89,5/55,6/10			1200	2кр/гб+Д
53 кв-л	2/2	59,3/42,5/5,9	Б	Т	750	2кр/гб+К
55 кв-л	2/2	64/45/7		Т	обмен	1(2)
58 кв-л	2/2	76/49,4/7,2	Б	Т	обмен	1+1кр/гб.
58 кв-л	1/3	76,1/47,9/10		Т	1300	3кр/гб.
58 кв-л	2/2	75,6/50,4/7,4	Б	Т	1200	1+1
58 кв-л	2/3	73,8/47,9/7,5	Б	Т	1200	2кр/гб
59 кв-л	1/2	78,8/54/9		Т	900	2+1
60 кв-л	1/2	68/47/8,9		Т	обмен	+Д=3(2)+1
60 кв-л	1/2	61/43,5/6		Т	710	1+1
60 кв-л	1/2	74,3/49,7/6		Т	800	+Д=2+1
61 кв-л	1/2	84/56/8		Т	870	2кр/гб+Д
74 кв-л	1/4	76,4/48,3/9		Т	1000	торг.
76 кв-л	1/4	91,4/56,3/8,1		Т	1200	2+1
80 кв-л	2/4	73,8/46,7/-			1000	2кр/гб+1л.
80 кв-л	2/4	74/51,3/9		Т	обмен	2кр/гб.
80 кв-л	1/4	77,1/53,6/8,5		Т	1100	2кр/гб.
81 кв-л	1/4	90,3/-/9		Т	1500	2+2+1
89 кв-л	3/4	74,1/51,8/8,6	Б	Т	обмен	2кр/гб.+1л.
99 кв-л	3/3	65,3/48,6/7	Б	Т	750	+2хр.=2ул(кр/гб)
107 кв-л	1/4	72,9/46,1/7,8		Т	1000	2+1
А кв-л	1/4	74,8/51,2/9		Т	1100	2+2(1ул.+2хр.)
А кв-л	3/4	74,5/51,6/8,5	Б	Т	1450	2хр.
Б кв-л	2/4	76,4/53,4/8,6		Т	1250	2+2

Срочно купим 2- комн. ул. в 17, 18 мр-нах

Б кв-л	1/4	78,8/51,3/8,6		Т	1200	
Цемпос.	2/2	56,8/40,2/7,7		Т	350	+Д=2кр/гб.
Цемпос.	2/2	100/60/10	3Б		500	2+2
Восточная	1/3	81/55,6/7,5		Т	800	2кр/гб+Д

4-комнатные малогабаритные

77 кв-л	1/5	59,8/43,2/6		Т	700	+Д=2+2
94 кв-л	3/5	58,8/43,2/6	Б	Т	обмен	2хр.+К
9 мр-н	3/5	59,1/43/7	Б	Т	700	1+1(2)
13 мр-н	1/5	59,2/42,6/6		Т	650	3кр/гб
15 мр-н	4/5	59/42,2/6,1	Б	Т	750	3хр.+К
15 мр-н	5/5	59,4/43/6	Б	Т	обмен	3хр.+Д
15 мр-н	3/5	78,6/48,6/6	Б	Т	880	2хр.+Д

88 кв-л, д.2
тел.: 53-84-24
53-81-65

10 м/р-н, д.46
тел.: 65-84-84
51-93-77

КВАРТИРЫ В РАССРОЧКУ на выгодных условиях

агентство недвижимости Квартирная Галерея

Бесплатные консультации

- быстро
- качественно
- приватизация (недорого, рассрочка)
- Купля-продажа
- Обмен
- Аренда
- Узаконивание перепланировок, реконструкций
- Перевод из жилого фонда в нежилой

3-комнатные хрущевки

3 хр	6 м/н	2/5	49,7/35,1/6,0	650 т/у
3 хр	6 м/н	2/5	49,2/34,7/6,7	650
3 хр	6 м/н	2/5	55,2/37,3/5,4	750
3 хр	8 м/н	5/5	52,0/36,4/6,2	770 т/у
3 хр	9 м/н	3/5	56,6/38,1/7,0	750
3 хр	9 м/н	5/5	55,8/36,9/6,2	700 т/у
3 хр	13 м/н	4/5	49,0/34,0/6,0	690 т/у
3 хр	72 кв	1/5	58,0/41,0/5,0	650 т/у
3 хр	84 кв	5/5	49,6/35,1/6,6	600
3 хр	94 кв	1/5	58,5/40,3/6,2	640
3 хр	94 кв	5/5	58,9/42,1/6,2	800 т/у
3 хр	94 кв	5/5	59,0/37,5/5,8	720
3 хр	179 кв	2/5	60,6/43,0/7,0	850 т/у

3-комнатные улучшенные

3 эксп	6а м/н	2/5	51,7/34,6/7,5	700
3 ташк	7 м/н	3/5	57,6/36,7/8,6	900 т/у
3 ташк	7 м/н	5/5	37,5/38,0/9,0	850
3 эксп	7 м/н	1/5	67,8/40,0/10,4	750 т/у

Срочно КУПИМ 1-, 2-, 3-комн. квартиры т. 67-40-86

3 эксп	93 кв	7/9	60,0/43,9/6,6	850
3 эксп	96 кв	1/5	69,5/42,5/12,0	900
3 ул	6а м/н	4-5/5	66,8/38,1/8,5	1000
3 ул	6а м/н	2/5	70,0/47,0/8,8	950 т/у
3 ул	6а м/н	5/5	60,0/39,5/9,0	670
3 ул	6а м/н	2/5	66,7/44,6/8,5	900 т/у
3 ул	6а м/н	1/4	58,9/37,6/9,0	870
3 ул	7 м/н	7/9	62,1/39,8/8,2	900 т/у
3 ул	7 м/н	4/5	64,7/42,1/9,0	1000 т/у
3 ул	7 м/н	2/5	68,4/46,3/9,0	950
3 ул	8 м/н	3/9	59,8/38,7/9,1	900 т/у
3 ул	9 м/н	1/5	57,3/36,8/9,0	900
3 ул	12а м/н	3/5	65,7/42,8/9,0	1500 т/у
3 ул	12а м/н	6/9	62,4/40,0/9,0	950
3 ул	15 м/н	1/5	59,0/39,0/9,0	1000 т/у
3 ул	15 м/н	2/5	67,0/45,0/9,0	1100
3 ул	15а м/н	7/9	63,0/41,2/8,3	950 т/у
3 ул	17 м/н	1/5	58,6/37,7/9,0	900 т/у
3 ул	19 м/н	1/5	65,3/42,7/9,0	950
3 ул	22 м/н	1/5	74,8/43,9/9,8	1900 т/у
3 ул	22 м/н	5/5	58,9/37,7/9,0	920
3 ул	22 м/н	1/5	69,0/48,0/9,0	1000 т/у
3 ул	29 м/н	2/10	68,3/42,3/9,6	1100
3 ул	29 м/н	2/5	65,3/41,1/10,2	1100 т/у
3 ул	32 м/н	1/7	66,1/40,0/11,5	950
3 ул	32 м/н	3/5	68,5/47,0/8,7	1500 т/у
3 ул	95 кв	2/5	64,0/39,1/9,0	850 т/у
3 ул	95 кв	3/5	61,1/37,5/9	900
3 ул	95 кв	3/5	77,5/47,3/9,5	1050 т/у
3 ул	95 а кв	1/5	62,5/38,5/8,9	750 т/у
3 ул	277 кв	1/5	67,8/41,4/8,6	750
3 ул	277 кв	2/5	58,4/37,5/9,0	900 т/у

ПРИВАТИЗАЦИЯ
Срочная, несрочная
РАССРОЧКА
т. 67-40-86

3-комнатные крупногабаритные

3 кр	19 кв	1/2	64,8/45,0/5,3	750
3 кр	19 кв	1/3	88,1/56,0/9,0	850
3 кр	22 кв	1/2	72,0/50,0/7,2	650 т/у
3 кр	24 кв	1/2	76,0/52,0/6,0	750
3 кр	30 кв	1/2	63,4/44,1/5,3	700
3 кр	30 кв	1/2	60,5/43,0/6,5	690
3 кр	30 кв	1/2	59,5/41,8/8,0	900 т/у
3 кр	31 кв	2/2	65,0/45,0/7,0	700 т/у
3 кр	34 кв	1/2	60,0/42,4/9,0	700 т/у
3 кр	53 кв	2/2	68,8/47,6/7,0	850 т/у
3 кр	58 кв	3/3	72,0/51,0/9,0	1380 т/у
3 кр	58 кв	1/2	83,0/56,0/11,3	1000
3 кр	58 кв	2/2	76,0/49,4/7,6	950 т/у
3 кр	58 кв	1/3	76,1/47,9/10,4	1300 т/у
3 кр	58 кв	3/3	99,0/57,0/26,0	1700 т/у
3 кр	58 кв	2/2	73,8/47,9/7,5	1200 т/у
3 кр	58 кв	2/2	79,0/50,4/7,4	1150 т/у
3 кр	60 кв	1/3	74,3/49,7/6,0	800
3 кр	60 кв	1/2	61,0/43,5/6,0	800
3 кр	61 кв	3/3	74,4/47,7/10,2	1100
3 кр	61 кв	2/2	80,0/51,0/9,0	950 т/у
3 кр	73 кв	4/4	78,1/48,6/8,0	1500 т/у
3 кр	73 кв	3/4	74,5/47,1/7,9	1200
3 кр	73 кв	1/4	76,8/48,1/7,8	1200 т/у
3 кр	74 кв	1/4	74,3/46,8/8,0	1000 т/у
3 кр	76 кв	1/4	91,3/53,6/8,0	1200 т/у
3 кр	76 кв	2/4	78,2/48,9/8,0	2500
3 кр	80 кв	1/4	77,1/53,6/8,5	1100
3 кр	89 кв	1/4	77,0/53,4/9,0	1100
3 кр	106 кв	4/4	79,2/49,5/9,0	1300
3 кр	106 кв	2/4	79,2/49,5/9,0	1300 т/у
3 кр	211 кв	2/4	91,0/57,0/11,2	1500
3 кр	211 кв	4/4	76,3/53,8/8,1	1350
3 кр	211 кв	3/4	74,0/54,0/9,0	1450
3 кр,	Цемпос.	2/2	100,0/60,0/10,0	500 т/у
3 кр	Восточная	3/3	63,6/46,0/7,0	750

4-комнатные квартиры

4 экс	7 м/н	3/5	60,3/ /9,0	850 т/у
4 экс	8 м/н	5/5	61,0/42,0/9,0	800
4 экс	10 м/н	1/5	87,5/58,0/8,8	850 т/у
4 экс	92/93	1/5	101,0 /65,5 /9,9	1300 т/у
4 хр	13 м/н	1/5	59,2/42,3/5,5	650 т/у
4 хр	13 м/н	1/5	59,2/42,6/6,0	650 т/у
4 хр	82 кв	5/5	89,0/47/16,8	1000 т/у
4 хр	207/210 кв	4/5	60,0/43,0/6,5	950
4 ул	6 м/н	5,6/6	130/100/20	2000
4 ул	7 м/н	1/9	79,9/54,5/8,6	950 т/у
4 ул	7 м/н	1/9	77,1/55,8/8,0	1200
4ул	7 м/н	3/5	79,0/51,2/9,0	1500
4 ул	7 м/н	1/9	77,2/52,6/8,2	1200
4 ул	7а м/н	1/9	78,2/53,2/8,2	1200 т/у
4 ул	8 м/н	3/5	76,1/53,6/9,0	1100 т/у
4 ул	8 м/н	1/9	79,0/53,8/8,3	900 т/у
4 ул	9 м/н	2/5	79,1/51,1/9,2	1200 т/у
4 ул	12а м/н	1/9	76,9/52,8/9,0	1200
4 ул	12а м/н	4/5	74,2/51,8/8,8	1300 т/у
4 ул	15а м/н	1/9	78,0/55,0/9,0	1000
4 ул	17 м/н	4/5	84,0/54,0/9,0	1100
4 ул	17 м/н	4/5	104,5/78,6/9,0	1500
4 ул	17 м/н	3/5	104,0/78,0/9,0	1200 т/у
4 ул	17 м/н	3/5	74,0/54,0/9,0	1300
4 ул	22 м/н	4/5	75/49,6/9,1	1200 т/у
4 ул	29 м/н	1/9	87,0/52,0/9,0	1200
4ул	95 кв	3/5	70,5/47,6/9,2	930 т/у
4 ул	212 кв	1/5	81,0/52,0/8,0	950
4 кр	1 кв	1/2	110,0 / /7,0	650 т/у
4 кр	34 кв	1/2	80,0/64,5 /8,0	1150
4 кр	51 кв	1/3	97,6/65,2/12,0	1500
4 кр	76 кв	4/4	86,0/62,0/9,0	1500 т/у
4 кр	98 кв	2/2	111,6/67,4/13,2	2500

5, 7-комнатные квартиры

5 ул	12а м/н	1/9	100,6/67,9/8,1	1000 т/у
5 ул	29 м/н	3/10	150,0/130,0/26,0	2600
5 ул	29 м/н	8/10	125,0/95,2/9,2	1100 т/у
5 ул	29 м/н	4/10	118,3 /94,6/9,0	1200 т/у
5 ул	84 кв.	3/5	100,8/73,1/8,0	2000
7 ул	22 м/н	2/5	185,1/116,3/15,0	2500

АРЕНДА
Множество людей готовы снять вашу квартиру или комнату уже сейчас. **Наша помощь будет для вас бесплатной!** Подбор жильцов по вашим требованиям. Оформление договора.
Тел.: 67-40-86

Дома, участки, гаражи

Дом	Байкальск	1-3/3	600	7 млн
Дом	Байкальск	1	95,0/70,0/10,0	2700 т/у
Дом	Байкальск	1	149,0/ /9,0	2500 т/у
Дом	Байкальск	1	74,5/44,7/11,0	1000
Дом	Байкальск	3	450,0/320,0/18,0	1400 т/у
Дом	Байкальск	2	254,5/186,3/11,0	6 млн т/у
Дом	Байкальск		85,5/46,2/12,0	1000
Дом	Ст. Китой	1	6х7	200
Дом	п. Выдрино	1	6х8	200 т/у
Дом	п. Набережный ст. Биликтуй	1	42,0/28,8/10,0	300 т/у
Коттедж	Ст.Ясачная	2	273/11	1700 т/у
Коттедж	Ст.Ясачная	1-2/2	215 /	400
Дом	Ст.Ясачная	2	360,0/293,0 /	2 млн т/у
Дом	Ст.Ясачная		5х7	120 т/у
Коттедж	Тельма	1	78,0 / 48,0 /11,5	400 т/у
Дом	п. Северный	1	70,0/11,0	1600 т/у
Дом	п. Северный		68,8/48,8 /	650
Дом	п. Мегет	1	45,0/28,0 /	700 т/у
Дом	п. Мегет	1	86,0/ /	650
Дом	Архиреевка	2	6х9	450 т/у
Коттедж	Архиреевка	2	300	1500 т/у
Дом	Б. Елань	1	5х6	180 т/у
Дом	Б. Елань	1	7,5х5,5	160 т/у
Дом	Б. Елань	1	31,0/20,0/6,0	130 т/у
Дом	Савватеевка	1	100,0/50,0	600 т/у
2 дома	л. Култук		8х9	300+300
Дом	п. Тайтурка	1	103,3/67,7	280 т/у
Коттедж	209 кв		110,0/80,0/12,0	1500
Дача	с/о "Автомобилист"		7х4	560 т/у
Дача	с/о "Еланское"		6х9	300 т/у
Дача	с/о «Швейник» р-н ТЭЦ-10	1-2/2	25,0	160 т/у
Дача	"Сосновый бор"		4х5	20
Дача	Китой	2	7х5	120
Дача	Китой			70 т/у
Зем. уч.	с/о "Нефтехимик"			550
Дача	Ст. Ясачная	2	12х18	1100
Дача	Ст. Ясачная	2	6х14	600
Дача	с/о «Яблонька»	1		20
Дача	с/о «Э/техник»	2	6х8	140 т/у
Дача	с/о «Лесник»	1		130 т/у
Дача	с/о «Огонек»	2		95
Дача	"Спутник-3"			70 т/у
Дача	Тельма		6х4	30
Дача	с/о «Радуга»		5х5	30 т/у
Дача	с/о «Ландыш»	2		20
Турбаза	«Таежная»			600
Гараж	ГСК-1		5,5х9,7	270 т/у
Гараж	ГСК-1		6х4	130 т/у
Гараж	ГСК-1		6х4, h=2,8	120 т/у
Гараж	ГСК-1		6х4,5 h=2,20	130 т/у
Гараж	ГСК-1		6х4, h=2,20	80 т/у
Гараж	ГСК-3		6х4	150 т/у
Гараж	ГСК -3		6х4, ворота h=2,5	200 т/у
Гараж	ГСК-3	2	3,5х6	150 т/у
Гараж	ГСК-3		6х4	130 т/у
Гараж	ГСК-3		6х4	120 т/у
Гараж	ГСК-3		6х4, ворота h=2,5	120 т/у
Гараж	ГСК-4	2	6х4	170 т/у
Гараж	ГСК-4		6х4, h=2,10	180
2 гаража	"Сигнал"		5х6, h=2,45	100 т/у
			5х6, h=2,45	100 т/у
Гараж	"Сигнал"		6х4, h=2,20	90 т/у
Гараж	"Сигнал-1"		6х4 ворота h=1,8	85
Гараж	"Сигнал-1"		6х4	85
Гараж	«Искра»		6х4	200 т/у
Гараж	«Искра-2»		6,5х12,5	400 т/у
Гараж	«Искра-2»		7х4, h=2,5	120 т/у
Гараж	"Привокзальный-1"		4,5х9,5	185 т/у
Гараж	"Привокзальный-1"		4,8х9,5	170 т/у
Гараж	"Привокзальный-4"		5х4, h = 2,5	200
Гараж	"Привокзальный-6"		1,5х9, ворота h=2,5	210 т/у
Гараж	"Привокзальный-6"		6х4, ворота h=2,5	150
Гараж	а/к «Тепличное»	3	6х4	200
Гараж	а/к «Южное»		6х9	130 т/у
Гараж	а/к «Южное»		6х4	100 т/у
Гараж	а/к «Фара»		6х3,5	100 т/у
Гараж	«Жигули»		6х4	95 т/у
Гараж	а/к «Учитель»		6х4	170
Гараж	Усолье		6х4	45
Гараж	а/к «Байкал»	3	3,5х6	130
Гараж	а/к «Байкал»		6,5х4	80 т/у
Гараж	а/к «Светлый»	3	6х4	130
Гараж	а/к "Мотор-2"		3,8х9,0, h=2,5	300 т/у
Гараж	а/к "Юбилейный"		6х4	150 т/у
Гараж	84 кв		6х5	220

84 кв-л, д.17а (напротив храма), ☎ 67-40-86; пн-пт с 9.00 до 20.00 без обеда; сб с 10.00 до 14.00

МУП «Ипотечное агентство АМО»

Ваша уверенность в завтрашнем дне!

Наши адреса: 92 кв-л, дом 2, ост. трамв. 4, 5, 6, 7, маршр. такси 8, 10, 16, 28 "Ул. Ворошилова", тел.: 52-00-88 | 6 мр-н, дом 13/13а, ост. трамв. 3, 4, 10, маршр. такси 8, 2, 11, 17, 16, 27, 28 "7 микрорайон", тел.: 67-37-41, 61-80-47

2-КОМНАТНЫЕ КВАРТИРЫ

хрущевки										
2-комн. хр.	7 мрн	44,6/24,9/6	530	Торг	1/5	Совм	тел			
2-комн. хр.	7 мрн	44/26/6	620	Торг	1/5	Совм	Тел		Дв.Дер.	Реш
2-комн. хр.	8 мрн	42/26/6	550		4/5	Совм		Балкон	М.дв.	
2-комн. хр.	10 мрн	45,2/28,7/6	500		1/5	Совм			М.дв.	
2-комн. хр.	10 мрн	47,9/30/6,5	600		1/5	Совм	тел		М.дв.	Реш
2-комн. хр.	10 мрн	45/28,7/6	570	Торг	1/5	Совм	Тел		М.дв.	Реш
2-комн. хр.	10 мрн	42/27/6	630		4/5	Совм	Тел	Балкон	М.дв.	
2-комн. хр.	12 мрн	49/30/6,5	650		1/5	Совм	Тел		М.дв.	Реш
2-комн. хр.	13 мрн	45,5/28,8/7	530		1/5	Совм	тел		М.дв.	Реш
2-комн. хр.	13 мрн	45,6/29,1/6,9	620	Торг	5/5	Совм	тел	Балкон	М.дв.	
2-комн. хр.	72 кв-л	41,4/25,8/6,3	800		1/5	Совм	тел		М.дв.	Реш
2-комн. хр.	72 кв-л	44,6/26,9/6,2	750	Торг	2/3	Совм	Тел	Балкон		
2-комн. хр.	82 кв-л	44,7/30,1/6	650		5/5	Совм		Балкон		
2-комн. хр.	84 кв-л	44/24,7/6,1	550	Торг	1/5	Совм	тел		Дв.Дер.	
2-комн. хр.	85 кв-л	44,7/29,9/6,2	620	Торг	5/5	Совм	тел	Балкон	М.дв.	Реш
2-комн. хр.	85 кв-л	Перепланировка	750		4/5	Совм	Тел	Балкон	М.дв.	
2-комн. хр.	85 кв-л	45/28/6	700	Торг	4/5	Совм		Балкон	М.дв.	
2-комн. хр.	86 кв-л	44/29,4/6	550		1/5	Совм	тел		М.дв.	Реш
2-комн. хр.	86 кв-л	41/26/6	620		2/5	Совм	тел	Балкон	М.дв.	
2-комн.хр.	91 кв-л	40/26/6	650		1/5	Совм			М.дв.	
2-комн. хр.	91 кв-л	41/26,4/6	550		4/5	Совм	Тел	Балкон		
2-комн.хр.	92 кв-л	45,4/31/6,2	950		5/5	Совм	тел	Балкон	М.дв.	
2-комн.хр.	93 кв-л	45/30/6	650		5/5	Совм	Тел	Балкон	М.дв.	Реш

Продается 2-комнатная хрущ. в 82 кв-ле | **Срочно куплю 3-комн. в 94 кв. (д. 3а-3б, 104), 96 кв., 84 кв. (д.19), 85 кв. (д. 23а, 23б)**

2-комн.хр.	94 кв-л	44,8/30,2/6	550	Торг	1/5	Совм	Тел		М.дв.	Реш
2-комн.хр.	94 кв-л	40,9/25/6	620	Торг	5/5	Совм	тел	Балкон	М.дв.	
2-комн.хр.	94 кв-л	40,7/25,4/6	640	Торг	3/5	Совм	Тел	Балкон	Дв.Дер.	
2-комн.хр.	94 кв-л	44,3/25,6/6	630	Торг	2/5	Совм		Балкон	М.дв.	Реш
2-комн.хр.	95 кв-л	41/26/6	570		3/5	Совм	тел	Балкон	М.дв.	Реш
2-комн.хр.	177 кв-л	45,1/28,7/6	720	Торг	4/5	Совм	тел	Балкон	М.дв.	
2-комн.хр.	177 кв-л	45,3/29,1/6,9	650		1/5	Совм	тел		М.дв.	Реш
2-комн.хр.	178 кв-л	44,9/31/6,3	580	Торг	1/5	Совм	тел		М.дв.	Реш
2-комн.хр.	178 кв-л	44,9/30,2/6,4	570	Торг	3/5	Совм	тел	Балкон	М.дв.	
2-комн.хр.	178 кв-л	41,4/26,6/6	620	Торг	5/5	Совм	Тел	Балкон	М.дв.	
2-комн.хр.	178 кв-л	44,7/30,3/6	630	Торг	5/5	Совм	Тел	Балкон	М.дв.	
2-комн.хр.	178 кв-л	41,4/26,5/6	650		5/5	Совм	тел	Балкон	М.дв.	
2-комн.хр.	179 кв-л	41,2/26/6	600	Торг	3/5	Совм	тел	Балкон	М.дв.	Реш
2-комн.хр.	179 кв-л	41/25/6	650		4/5	Совм	Тел	Балкон	М.дв.	
2-комн.хр.	182 кв-л	45/30/6	680	Торг	2/4	Совм	тел	Балкон	М.дв.	
2-комн.хр.	182 кв-л	44,8/29,9/6	670	Торг	2/4	Совм	Тел	Балкон	М.дв.	
2-комн.хр.	188 кв-л	45/30/6	610		1/4	Совм	Тел		М.дв.	Реш
2-комн.хр.	189 кв-л	41,5/26/6	650		5/5	Совм	тел	Балкон	М.дв.	Реш
2-комн.хр.	189 кв-л	41,2/26/6	670	Торг	5/5	Совм	Тел	Балкон	М.дв.	
2-комн.хр.	207/210 кв-л	45/28/6	680		4/5	Совм		Балкон		
улучшенной планировки										
2-комн. ул.	6 мрн	60,8/45/9,3	670	Торг	5/5	Разд				
2-комн. ул.	7 мрн	53,8/34,3/7,1	730	Торг	8/9	Разд		2 балк	М.дв.	
2-комн. ул.	12а мрн	49,4/29,7/9	930	Торг	5/5	Разд	тел	б+л	М.дв.	Реш
2-комн. ул.	13 мрн	53,8/33,6/7,1	750	Торг	9/9	Разд	тел	2 балк	М.дв.	
2-комн. ул.	15 мрн	50,7/29,7/9	1100		4/5	Разд	тел	б+л	М.дв.	
2-комн. ул.	17 мрн	51/--/9	780	Торг	3/5	Разд	тел	Балкон	М.дв.	
2-комн. ул.	17 мрн	51,4/30,7/9	650	Торг	1/5	Разд	Тел		М.дв.	Реш
2-комн. ул.	17 мрн	47,4/27,3/7,3	850	Торг	3/9	Разд	тел	Балкон	М.дв.	Реш
2-комн. ул.	19 мрн	53,1/33,9/6,8	700	Торг	9/9	Разд		2 балк	М.дв.	
2-комн. ул.	19 мрн	51,3/31,7/7	870		1/9	Разд	тел	Лоджия	Дв.Дер.	

СРОЧНО! Купим комнату на подселении площадью не менее 18 кв.м. Тел: 67-20-96, 67-37-41

2-комн. ул.	19 мрн	53,5/33,8/8,2	850		1/9	Разд	тел	Лоджия	М.дв.	
2-комн. ул.	19 мрн	51/30,8/9	890	Торг	5/5	Разд	Тел	Балкон	М.дв.	Реш
2-комн. ул.	22 мрн	51/31/8,7	920	Торг	5/5	Разд	тел	Балкон	М.дв.	
2-комн. ул.	29 мрн	49,2/26,3/9	825	Торг	2/10	Разд	тел	Балкон	М.дв.	
2-комн. ул.	29 мрн	49,9/26,2/9,5	780		9/10	Разд	Тел	Лоджия	М.дв.	Реш
2-комн. ул	95Б кв-л	56/34,6/9	680	Торг	1/5	Разд		Лоджия	М.дв.	
2-комн. ул	219 кв-л	51,9/32,5/7,5	720		10/10	Разд		2 балк	М.дв.	
2-комн. Ул	271 кв-л	61,5/29/13,8	870	Торг	3/5	Разд		Балкон		
2-комн. ул	277 кв-л	50/29,5/9	750		5/5	Разд	Тел	Балкон	М.дв.	
крупногабаритные										
2-комн. кр.	1 кв-л	51/29,8/6	520		2/2	Разд			М.дв.	
2-комн. кр.	18 кв-л	48,1/28,3/8	480		1/2	Разд			Дв.Дер.	Реш
2-комн. кр.	19 кв-л	58,8/31,7/10,6	700		1/3	Разд	тел		М.дв.	Реш

Купим 1-комн. хр. в центр. части города. Тел: 67-20-98 | **Купим 3-комн. хр. в центр. части города. Тел: 52-00-88**

2-комн. кр.	23 кв-л	47/28,3/6	650		1/2	Разд				Реш
2-комн. кр.	55кв-л	46,9/27,3/7	650	Торг	1/2	Разд			М.дв.	Реш
2-комн. кр.	58 кв-л	55,3/32,9/5,6	750	Торг	1/3	Разд	тел		М.дв.	Реш
2-комн. кр.	75 кв-л	62,5/34,9/7	1400		4/4	Разд			М.дв.	
2-комн. кр.	75 кв-л	59/31,5/10,5	1100		2/3	Разд	тел		М.дв.	
2-комн. кр.	80 кв-л	41,5/23,7/	650	Торг	1/4	Совм			Дв.Дер.	Реш
2-комн. кр.	100 кв-л	42,6/26,1/5,8	560	Торг	1/2	Совм	тел		М.дв.	Реш
2-комн. кр.	107 кв-л	42/24/7,4	750	Торг	4/4	Совм	тел	Балкон	М.дв.	
2-комн. кр.	107 кв-л	42,5/23,8/7,4	650		4/4	Совм			М.дв.	
2-комн. кр.	А кв-л	65,6/35/9	1300	Торг	1/4	Разд	Тел		М.дв.	
2-комн. кр.	Б кв-л	55,8/33/8,7	750	Торг	1/4	Разд			Дв.Дер.	Реш

Добро пожаловать домой!

ЦЕНТРАЛЬНОЕ

Агентство недвижимости

Часы работы:
с 9 до 21 ч.
в субботу с 10 до 15 ч.

Адрес:
Ангарск, 29 мр-н, д.3,
т. 65-20-50,
56-91-76, 56-91-77

Купля, продажа, мена, дарение, приватизация | **Аренда, оформление наследства, регистрация юридических лиц и индивидуальных предпринимателей (минимальные сроки)**

Комнаты

16 кв.	Кр.	1/2	14,1	250т/у
18 кв.	Кр.	2/2	15,6	260
18 кв.	Кр.	2/2	13,5	230
21 кв.	Кр.	2/2	20,0	350
21 кв.	Кр.	1/2	16,5	250т/у
25 кв.	Кр.	1/2	15,9	280т/у
25 кв.	Кр.	1/2	15,4	240
31 кв.	Кр.	2/2	15,2+11,5	430
33 кв.	Кр.	1/2	18,0	280
37 кв.	Кр.	2/2	21,9	350
49 кв.	Кр.	2/2	13,1	280
51 кв.	Кр.	1/2	14,8	250т/у
51 кв.	Кр.	1/4	14,0	250т/у
51 кв.	Кр.	1/4	14,0	250т/у
53 кв.	Кр.	1/2	13,5	250

СРОЧНО ВЫКУПИМ
1-, 2-комн. квартиры
Оплатим долги

78 кв.	Кр.	3/4	15,7	320
84 кв.	Кр.	1/9	9,7	220т/у
85 кв.	Кр.	1/5	9,7	190т/у
85 кв.	Кр.	1/5	29+16	450т/у
85 кв.	Кр.	2/5	9,1	190
85 кв.	Кр.	2/5	17,4	280т/у
85 кв.	Кр.	2/5	12,4	260т/у
85 кв.	Кр.	2/5	9,8	200
85 кв.	Кр.	4/5	17,6	320т/у
85 кв.	Кр.	4/5	10,6	220
85 кв.	Кр.	4/5	9,7+12,6	450
189 кв.	Кр.	4/5	12,0	220
189 кв.	Кр.	4/5	10,0	200
Восточная		1/3	20,6+11,8	380т/у
Восточная		2/2	13,2	300т/у
4-й пос.		2/2	17,2	280т/у
1-комнатные				
6 м/н	Хр.	2/5	30	24,7	420т/у
7 м/н	Хр.	2/5	32,3	17,6	6,6	460
7 м/н	Хр.	5/5	31,2	16,8	6,7	500
7а м/н	Хр.	1/9	37,8	17,6	6	490т/у
8 м/н	Хр.	3/5	30,9	17,1	6,5	480
9 м/н	Хр.	5/5	31,2	17	6	480
10 м/н	Хр.	4/5	31,8	18,6	6	470
13 м/н	Хр.	2/5	31,2	18,4	6,2	550т/у
84 кв.	Хр.	4/5	30,5	18,0	6,0	450
88 кв.	Хр.	1/4	30,5	17,7	6,1	420т/у
88 кв.	Хр.	3/4	30,9	18,0	5,8	500т/у
88 кв.	Хр.	3/4	30,0	17,9	6,0	500
88 кв.	Хр.	4/4	30,0	18,0	6,0	430т/у

Вы хотите, чтобы ваши деньги работали? Гарантированный доход по векселю до 26% годовых

94 кв.	Хр.	2/5	30,6	13,1	6,0	480
94 кв.	Хр.	5/5	30,6	16,2	6,6	485
95 кв.	Хр.	2/5	30,7	18,0	6,3	500
95 кв.	Хр.	3/5	30,0	17,0	6,0	450т/у
95 кв.	Хр.	3/5	30,5	16,3	6,3	520т/у
95 кв.	Хр.	4/5	31,1	16,6	6,9	450
102 кв.	Хр.	5/5	30,8	18,0	6,0	450
178 кв.	Хр.	2/5	30,5	17,8	6,2	455
179 кв.	Хр.	5/5	30,0	17,6	6,0	500т/у
Китой	Хр.	1/4	31,7	18,0	6,0	300
Листвянка		1/3	31,1	16,4	6,0	750т/у
Листвянка		2/3	34,0	17,0	7,0	850т/у
г.Иркутск		1/5	30,8	18,0	6,0	750т/у
6а м/н	Ул.	1/5	32,7	16,4	8,2	480т/у
6а м/н	Ул.	4/5	33,0	17,0	8,8	700
6а м/н	Ул.	2/5			8,8	500
7 м/н	Ул.	1/5	33,1	16,9	8,8	500
7 м/н	Эксп.	5/5			8,2	550
9 м/н	Ул.	1/9	35,7	19,2	11,0	600т/у
10 м/н	Ул.	1/5	36,0	20,6	5,8	500
10 м/н	Ул.	1/5	33,7	17,3	6,9	500т/у
17 м/н	Ул.	1/5	34,9	18	8,6	520
17 м/н	Ул.	2/4	33	16,6	7	600т/у
17 м/н	Ул.	5/5	34,0			600
19 м/н	Ул.	5/5	33,0	16,8	8,2	620
29 м/н	Ул.	1/5	34,2	15,9	9,2	540
29 м/н	Ул.	5/5	34,3	15,9	9,3	550т/у
85 кв.	Ул.	9/9	37,6	18,0	8,5	465
94 кв.	Ул.	5/5	34,0	16,8		500т/у
95 кв.	Ул.	1/5	35,9	17,2	9,0	500т/у
95 кв.	Ул.	3/5	30,0	17,0	9,0	550т/у
96 кв.	Ул.	5/5	34,9	18,0	8,2	530т/у
277 кв.	Ул.	5/5	33,7	17,4	8,9	460
278 кв.	Ул.	5/5	36,0	20,7	6,0	500
18 кв.	Кр.	2/2	34,8	19,9	7,8	450
59 кв.	Кр.	2/3	43,0	17,4	9,8	600

2-комнатные

7 м/н	Эксп.	1/5	44,1	27,6	5,9	610т/у
7 м/н	Таш.	3/5	49,0	28,0	14,7	850т/у
8 м/н	Хр.	1/5	44,9	28,7	6,6	600
9 м/н	Хр.	5/5	45,1	28,8	6,6	600
10 м/н	Хр.	4/5	42,0	27,0	6,5	630
10 м/н	Хр.	4/5	41,4	25,5	6,5	650
13 м/н	Хр.	2/5	42,4	28,6	6,2	550
13 м/н	Хр.	5/5	44,9	28,0	6,5	620
13 м/н	Хр.	5/5	45,6	29,1	6,9	650т/у
15 м/н	Хр.	1/5	43,5	34,4	6,2	580
84 кв.	Хр.	3/5	44,8	30,2	6,0	600
84 кв.	Хр.	5/5	45,0	28,0	6,0	600
86 кв.	Хр.	1/5	40,9	26,6	6,2	500
86 кв.	Хр.	1/5	46,0	28,0	6,2	580
86 кв.	Хр.	2/5	41,1	25,5	6,2	620
92/93	Хр.	1/5	41,3	25,6		530т/у
93 кв.	Хр.	5/5	45,0	30,0	6,0	630
94 кв.	Хр.	3/5	47,0	25,4	6,0	620
95 кв.	Хр.	1/5	40,8	25,4	6,0	600
95 кв.	Хр.	3/5	42,0	26,5	6,0	570т/у
178 кв.	Хр.	1/5	45,8	30,3	6,4	600т/у
178 кв.	Хр.	5/5	44,7	30,3	6,0	650
178 кв.	Хр.	5/5	41,4	26,5	6,0	650
182 кв.	Хр.	1/4	41,1	26,4	6,0	650
188 кв.	Хр.	4/5	41,1	17,1	20,0	700
205 кв.	Хр.	1/5	50,0	30,0	6,0	620
15-й пос		5/5	44,0	28,0	6,0	350
г.Усолье		4/5	42,1	28,6	6,1	270
Савватеевка		2/3	43,0	28,0	6,0	350
п.Михайловка		1/5	34,5		6,0	250
6а м/н	Ул.	1/5	50,0	30,0	9,0	750
6а м/н	Ул.	1/5	67,4	36,0	14,0	850
12а м/н	Ул.	5/5	49,4	29,7	9,0	930т/у
13 м/н	Ул.	9/9	53,6	33,8	7,1	750
15а м/н	Ул.	1/5	52,0	32,0	9,0	780т/у
17 м/н	Ул.	1/5	51,4	30,4	9,0	700т/у
17 м/н	Ул.	3/9	47,4	27,3	7,3	850т/у
18 м/н	Ул.	5/5			8,0	850т/у
19 м/н	Ул.	1/9	51,3	31,7	7,0	870т/у
29 м/н	Ул.	5/5	50,0		9,0	890
29 м/н	Ул.	5/5	51,7	33,5	8,5	850т/у
29 м/н	Ул.	5/10	59,6	26,8	9,0	850т/у
29 м/н	Ул.	9/10	49,9	26,2	9,5	780
84 кв.	Ул.	6/9	41,2	26,0	7,9	730т/у
84 кв.	Ул.	8/9	48,2	28,3	8,4	780
85 кв.	Ул.	1/5	51,5	30,0	9,0	730
95бкв.	Ул.	1/5	56,1	34,6	9,0	680т/у
95 кв.	Ул.	1/5	49,8	26,7	7,6	620
95 кв.	Ул.	1/5	51,1	27,5	7,3	750т/у
278 кв	Ул.	4/5	52,8	32,6	8,0	720т/у
278 кв.	Ул.	5/5	53,3	29,6	8,7	740
п.Китой	Ул.	5/5	50,7	29,7	8,8	520
21 кв.	Кр.	1/2	58,0	36,0	7,0	550
23 кв.	Кр.	1/2	47,5	28,3	6,0	650т/у
34 кв.	Кр.	1/2	68,0	45,0	6,5	1100т/у
55 кв.	Кр.	1/2	46,9	27,3	7,0	650
58 кв.	Кр.	1/3	55,3	32,9	5,6	800т/у
60 кв.	Кр.	1/3		28,0	6,0	580
74 кв.	Кр.	4/4	51,1	30,0	7,5	1200
80 кв.	Кр.	1/4				800
107 кв.	Кр.	4/4	41,7	24,1	7,4	720
Б кв.	Кр.	1/4	56,0	32,0	9,0	850
Усолье	Кр.	1/2	50,0		7,0	1250
Цемпос	Кр.	1/2	43,4	27,8	8,0	380т/у

Срочно ПРОДАЕТСЯ
- ***2-комн. ул. в Китое***
- ***Гараж в а/к ГСК-1,*** 5х10, 3-уровневый, недорого

Срочно КУПИМ
- ***1-комн. хр. в "квартале"***
- ***3-комн. хр.,*** 680 т.р.
- ***2-комн. в 82, 85, 86, 88, 91, 92, 93, 94 кв-лах,*** до 600 т.р., 3, 4 этаж
- ***1-комн. в р-не центр. рынка***

ТВЭ

06.00 – Х/ф "Киборг-телохранитель".
08.00 – Сериал "Ее звали Никита".
11.30 – "Победоносный голос верующего".
12.00 – Русские мультфильмы.
12.30 – М/ф "Сабрина - маленькая ведьма".
14.00 – Х/ф "В канун Рождества".
16.05 – Х/ф "Инкогнито".
18.00 – "Домашний доктор".
18.15 – "Если хочешь быть здоров".
19.00 – Х/ф "Шевалье Де Пардайн".
20.50 – Х/ф "Обманутая".
23.00 – Сериал "Третья смена".
00.00 – Х/ф "Мистер Бонс".
02.15 – Х/ф "Колобос".
04.00 – Сериал "Ее звали Никита".
05.00 – Сериал "Третья смена".

Мир

11.40 – "Заряжайся!"
12.30 – Т/с "Близнецы".
13.30 – Т/с "Детектив Заррас".
14.30 – Новости Содружества.
14.45 – Х/ф "К расследованию приступить". 2 ч.
16.40 – "Тик-так".
17.30 – Новости Содружества.
17.50 – "Лучшие рецепты грузинской кухни".
18.05 – Т/с "Близнецы".
19.35 – "Республика – сегодня".
19.50 – "Феерия жизни".
20.30 – Новости Содружества.
20.50 – Х/ф "Смертельные твари".
23.10 – "Тик-так".
23.30 – Новости Содружества.
23.50 – "Акценты".
00.10 – Ток-шоу "Спорная территория".
00.50 – Х/ф "К расследованию приступить". 2 ч.
02.30 – Новости Содружества.
02.55 – "Пейзаж после битвы".
04.50 – Т/с "Детектив Заррас".

Ангарск-ТВ

08.00, 09.00, 10.00, 11.00 – "События. Ангарск"
08.15, 09.15, 11.15 – "Дебют-плюс"
08.20, 09.20, 10.30, 11.20 – Музыка на канале
10.15 – "Спектр"
11.30 – "Победоносный голос верующего"
12.00 – Русские мультфильмы
12.30 – М/ф "Сабрина – маленькая ведьма"
14.00 – Х/ф "В канун Рождества"
16.05 – Х/ф "Инкогнито"
18.00 – "Домашний доктор"
18.15 – "Если хочешь быть здоров"
19.00 – "События. Ангарск"
19.15 – "Дебют-плюс"
19.20 – Музыка на канале
20.00 – "События. Ангарск"
20.15 – "Дебют-плюс"
20.20 – Музыка на канале
20.50 – Х/ф "Обманутая"
23.00 – Т/с "Третья смена"
00.00 – Х/ф "Мистер Бонс"
02.15 – Х/ф "Колобос"
04.00 – Т/с "Ее звали Никита"
05.00 – Т/с "Третья смена"
06.00 – Х/ф "Смертельно опасные секреты"

Телекомпания Актис TV XXI

07.00 – "Кво вадис", 6 с., драма.
08.00 – "Местное время".
08.15 – Метеоновости.
08.20 – "Колесо судьбы".
08.30 – Авторская программа И. Мисюркеева "Киноман".
09.00 – "Местное время".
09.15 – Метеоновости.
09.20 – "Колесо судьбы".
10.30 – "Тайны Лос-Анджелеса", криминальная драма.
12.50 – "Тысяча миллиардов долларов", криминальная драма.
15.00 – "Новые амазонки", комедия.
17.00 – "Раскаяние", детектив.
19.05 – "Кинси", драма.
21.05 – Музыкальный канал.
21.30 – "Местное время".
21.45 – Метеоновости.
21.50 – "Колесо судьбы".
22.00 – Телеигра "Выходное пособие".
22.30 – "Местное время".
22.45 – Метеоновости.
22.50 – "Колесо судьбы".
23.00 – "Новые амазонки", комедия.
01.00 – "Раскаяние", детектив.
03.05 – "Кинси", драма.
05.05 – "С меня хватит", боевик.

Звезда

06.30 – Док. сериал "Собаки от "А" до "Я".
07.15 – Х/ф "Ночь вопросов..."
09.00 – "Настоящее Ивана Кононова".
10.00 – "Давайте вспомним".
11.00 – "Служивые люди".
11.30 – "Крылья Отчизны".
12.00 – "Лестница". Викторина для младших школьников.
12.10 – М/ф.
13.00 – "Служивые люди".
13.30 – "Крылья Отчизны".
14.00 – "Технодром имени Кулибина".
14.30 – Д/ф "Кавказец родом из Цада".
15.45 – Х/ф "По улицам комод водили..."
17.00 – Х/ф "Павел Корчагин".
19.15 – Док. сериал "Собаки от "А" до "Я".
20.00 – "Лестница". Викторина для младших школьников.
20.10 – М/ф.
21.00 – "Технодром имени Кулибина".
21.30 – "Звездный городок". Союз. Прямой эфир.
22.30 – Х/ф "По улицам комод водили..."
23.45 – Х/ф "Шальная баба".
01.20 – Х/ф "Судьба человека".
03.15 – "Крылья Отчизны".
03.45 – "Служивые люди".
04.15 – "Настоящее Ивана Кононова".
05.15 – Д/ф "Кавказец родом из Цада".

КОНДИЦИОНЕРЫ
тепловое оборудование
ФРЕЙМ
КОМПЬЮТЕРЫ
КОМПЬЮТЕРЫ
НА ВСЕ СЛУЧАИ ЖИЗНИ
* 72 кв-л, дом 1 * 17 мр-н, дом 12а
ГАРАНТИЯ 3 ГОДА
ДОСТАВКА И МОНТАЖ БЕСПЛАТНО
тел.: 568-432, 518-518, 650-655
КРЕДИТЫ ДО 2 ЛЕТ
ПЕРВЫЙ ВЗНОС 99р.

КУЛЬТУРА

05.00 – "Евроньюс".
08.00 – Новости культуры.
08.30 – Д/с "Рожденные среди диких животных".
09.00 – Х/ф "Белые ночи".
10.30 – М/ф "КОАПП".
10.50 – "Апокриф".
11.30 – "Реальная фантастика".
11.45 – Т/с "Жизнь Клима Самгина".
13.10 – "Живое дерево ремесел".
13.20 – "Век полета: виражи и судьбы". 3 ч.
13.45 – "Письма из провинции". Чаплыгин (Липецкая область).
14.15 – М/ф "Девочка и дельфин".
14.25 – Т/с "Самая плохая ведьма".
14.50 – Д/с "Кельты".
15.40 – "Порядок слов".
15.45 – "Петербург: время и место". "Рожденная... по слову Петра".
16.15 – "Билет в Большой".
16.55 – Д/ф "Поэзия садов".
17.30 – Новости культуры.
17.50 – "Ночной полет".
18.20 – Сериал "Жизнь Клима Самгина". "Воскресение".
19.30 – Д/ф "Петеявези. Оплот веры".
19.50 – "Эпизоды". Валентин Непомнящий.
20.35 – "Культурная революция".
21.30 – "Медные трубы". Михаил Исаковский.
22.00 – Новости культуры.
22.25 – Сериал "Моцарт". "Реквием". 2 ч.
23.10 – "Pro Memoria". "Капелла".
23.25 – Д/с "Кельты".
00.15 – "Сферы".

Сибирь

11.00 – "Настроение".
13.40 – Т/с "За кулисами".
14.50 – Т/с "Самозванцы".
15.55 – Т/с "Легенда о затерянном городе".
16.25 – "Петровка, 38".
16.45 – "События. Время московское".
17.00 – "Особая папка".
17.50 – "Точный расчет".
18.05 – Т/с "Одно дело на двоих".
19.10 – "Чемпионы на все времена".
19.45 – "События. Время московское".
20.00 – "Регионы: прямая речь".
20.25 – "Песенка года".
20.50 – "Дикая природа". "Оазисы Атлантики".
22.05 – "Деловая Москва".
22.45 – "События. Время московское".
23.15 – "Очевидное – невероятное".
23.40 – "Сыщики века".
00.05 – Т/с "Криминальный кроссворд".
00.50 – "Материк".
01.45 – "События. Время московское".
02.20 – "Пять минут деловой Москвы".
02.25 – Т/с "Свободная женщина".
03.20 – "Шальная пуля".
04.25 – "Времечко".
05.00 – "События. Время московское".
05.25 – "Мода non-stop".
06.05 – Х/ф "Вне закона".

7 ТВ

06.00, 07.00, 08.00, 09.00, 10.00, 11.00, 12.00, 13.00, 14.00, 15.00, 16.00, 17.00, 18.00, 19.00, 20.00, 21.00, 22.00, 23.00, 00.00, 01.00, 02.00, 03.00, 04.00, 05.00 – "7 новостей".
06.10 – Дартс.
07.10 – "Советский спорт". Киножурнал.
07.30 – "Диалоги о рыбалке".
08.10 – Волейбол. Чемпионат России (женщины). "Динамо" - "Стинол".
09.10 – Покер.
10.10, 13.10, 02.10 – "Назло рекордам".
10.30, 14.30, 18.30, 19.30, 22.30, 23.30, 00.30, 02.30, 03.30, 04.30 – "Диалоги о рыбалке".
11.10 – "Зарядка для страны".
11.30, 12.30, 13.30 – "Веселые старты".
12.10 – "ЖимКласс".
14.10, 04.10 – "Музыкальный трек".
15.30 – "Формула BMW". 6-й этап. (Ошерслебен, Германия).
16.30 – Кубок "Porsche Carrera". 5-й этап (Нюрбургринг, Германия).
17.30 – Гонки из серии ДТМ. 5-й этап. (Ошерслебен, Германия).
20.10 – Волейбол. Чемпионат России (женщины). "Заречье-Одинцово" - "Уралочка-НТМК".
21.10 – Дартс.
00.10 – "Музыкальный трек".
01.10 – Автоспорт России. Суперсерия.
03.10 – "Советский спорт". Киножурнал.
05.10 – Покер.

ТЕЛЕПЕРЕРЫВ

КЕЙВОРД
"ГЕОГРАФИЧЕСКИЙ"

Все слова в данной головоломке являются географическими названиями, поэтому пусть вас не удивляет написание некоторых "имен собственных". Ну, а как решать кейворды, вы уже знаете.

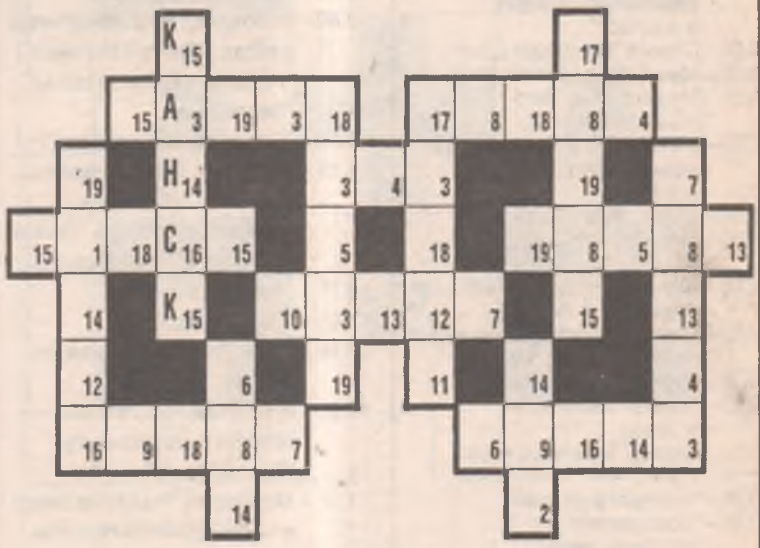

Ответы на стр. 64

ОРТ

07.00 – Телеканал "Доброе утро".
10.00 – Новости.
10.05 – Т/с "Убойная сила".
11.10 – Х/ф "Любительница частного сыска Даша Васильева".
12.30 – "Кривое зеркало".
13.00 – Новости.
13.05 – Т/с "Черный ворон".
14.10 – "Следствие ведут знатоки". "Пуд золота". 5, 6 с.
16.00 – Новости.
16.10 – "Лолита. Без комплексов".
17.00 – Т/с "Хозяйка судьбы".
18.00 – "Федеральный судья".
19.00 – Новости.
19.10 – "Кривое зеркало".
19.40 – Т/с "Московская сага".
20.50 – "Поле чудес".
22.00 – "Время".
22.25 – Фестиваль юмора "Умора".
00.20 – Х/ф "Любовь зла".
02.20 – Х/ф "Страх и ненависть в Лас-Вегасе".
04.30 – Х/ф "Раскаты грома".
06.10 – Т/с "Дефективный детектив".

РОССИЯ

06.00 – "Доброе утро, Россия!"
06.15, 06.45, 07.15, 07.45, 08.15, 08.45, 09.15 – "Местное время". "Вести–Иркутск".
09.45 – Телесериал "Идиот".
10.50 – "Армен Джигарханян. Здравствуйте, это я!".
11.45 – "Вести". "Дежурная часть".
12.00 – "Вести".
12.30 – "Местное время". "Вести–Иркутск".
12.50 – "Мусульмане".
13.00 – "Вся Россия".
13.15 – "Городок". Дайджест. Развлекательная программа.
13.45 – "Мой серебряный шар. Рина Зеленая". Ведущий - Виталий Вульф.
14.45 – "Вести". "Дежурная часть".
15.00 – "Вести".
15.20 – "Местное время". "Вести–Иркутск".
15.40 – "Суд идет".
16.45 – "Кулагин и партнеры".
17.25 – "Вести". "Дежурная часть".
17.40 – "Местное время". "Вести–Иркутск".
18.00 – "Вести".
18.15 – Комедийный сериал "Любовь моя".
18.50 – "Обреченная стать звездой". Телесериал.
19.45 – "Черная богиня". Телесериал.
20.45 – "Вести". "Подробности".
21.00 – "Вести".
21.30 – "Местное время". "Вести–Иркутск".
21.50 – "Спокойной ночи, малыши!"
22.00 – "Смеяться разрешается". Юмористическая программа.
22.55 – Жан-Клод Ван Дамм в боевике "Кикбоксер".
00.50 – Клинт Иствуд в остросюжетном фильме "Санкция Эйгера".
02.55 – Торжественная церемония открытия XX Зимних Олимпийских игр. Прямая трансляция из Турина.

АКТИС

06.45 – "Утро на канале ТК "АКТИС"
07.00 – "Местное время"
07.15 – Метеоновости
07.20 – "Колесо судьбы"
07.25 – Фотоконкурс "Изобрази"
07.30 – "Киноман"
08.00 – "Местное время"
08.15 – Метеоновости
08.20 – "Солдаты-2". Телесериал
09.25 – "МЭШ". Комедийный сериал
10.30 – "Колесо судьбы"
10.40 – Метеоновости
10.45 – Фотоконкурс "Изобрази"
10.50 – "Час суда. Дела семейные"
11.50 – "Час суда"
12.55 – "Самые-самые". Альманах невероятных фактов
13.30 – "Местное время"
13.45 – Метеоновости
13.50 – "Колесо судьбы"
13.55 – Фотоконкурс "Изобрази"
14.00 – "NEXT-2". Телесериал. Заключительная серия
15.15 – "Секретные материалы". Телесериал
16.15 – "Альпийский патруль". Телесериал
17.30 – "Студенты". Телесериал
18.45 – Фотоконкурс "Изобрази"
19.00 – "Киноман"
19.30 – "Местное время"
19.45 – Метеоновости
19.50 – "Колесо судьбы"
19.55 – Фотоконкурс "Изобрази"
20.00 – "Симпсоны". М/с
20.30 – "Местное время"
20.45 – Метеоновости
20.50 – "Колесо судьбы"
20.55 – Фотоконкурс "Изобрази"
21.00 – Том Хэнкс, Билл Пэкстон, Кевин Бэйкон в драме "Аполло-13"
00.15 – "Проект "Отражение". "Русские диверсанты Скорцени"
01.20 – Франка Потенте, Вэс Блэквуд, Кен Кэмпбелл в фильме "Кошмар в метро"
02.55 – "Мятежный дух". Телесериал
03.45 – "Секретные материалы". Телесериал
04.30 – "Невероятные истории"
05.15 – Ночной музыкальный канал
05.35 – "Самые-самые". Альманах невероятных фактов

НТВ

07.00 – Информационный канал "Сегодня утром"
09.55 – Детективный сериал "Небо и земля"
11.00 – "Сегодня"
11.20 – "Криминальная Россия"
11.50 – Ток-шоу "Принцип домино"
12.55 – "Рублевка. LIVE"
14.00 – "Сегодня"
14.30 – Сериал "Зона"
15.30 – Детективный сериал "Ментовские войны-2"
16.35 – "Чрезвычайное происшествие"
17.00 – "Сегодня"
17.20 – Сериал "Возвращение Мухтара-2"
19.30 – "Чрезвычайное происшествие"
20.00 – "Сегодня"
20.40 – Сериал "Зона"
21.35 – "Следствие вели..."
22.35 – Жан-Клод Ван Дамм в боевике "Самоволка"
00.40 – Ричард Гир, Ким Бейсингер, Ума Турман, Эрик Робертс в детективе "Окончательный анализ"
03.00 – "Кома. Это правда"
03.30 – Рой Шайдер, Джон Малкович, Дэвид Суше, Мелани Гриффит в фильме "Проект 281"
04.55 – Сериал "Вавилон-5"
05.40 – Сериал "2,5 человека"

ЛТВ

10.00 – Мультфильм.
11.00 – Т/с "Няня".
11.30 – Т/ф "Как уходили кумиры". Олег Жуков.
11.55 – "Неслучайная музыка".
12.00 – "Телемагазин".
12.30 – Автоновости "Карданный вал +".
12.50 – Х/ф "Мафия!"
14.40 – "В засаде".
15.05 – "Самое смешное видео".
15.35 – Т/с "Рожденный вором".
16.30 – Т/с "Крутой Уокер".
17.30 – Мультфильм.
18.30 – Т/ф "Как уходили кумиры". Олег Жуков.
18.55 – Х/ф "Седьмая пуля".
20.55 – "Неслучайная музыка".
21.00 – Т/с "Крутой Уокер".
22.00 – "Самое смешное видео".
22.25 – "Шоу Бенни Хилла".
23.00 – Д/ф "Техногенные катастрофы".
00.00 – "Этот безумный мир".
00.40 – "Агентство криминальных новостей".
01.00 – Т/с "Святой дозор".
02.55 – Автоновости "Карданный вал +".
03.15 – "Агентство криминальных новостей".
03.35 – Х/ф "Шутники".
05.35 – Д/с "Опергруппа, на выезд!"

СЕТЬ САЛОНОВ
Сота
Ангарск
С НОВЫМ ГОДОМ!
НОВЫЕ ТАРИФЫ
НИЗКИЕ ЦЕНЫ
ГАРАНТИЯ 1 ГОД
TELE2
ПОДКЛЮЧАЕМ
КРЕДИТ НА МЕСТЕ
БЕЗ СПРАВОК И ПЕРВЫЙ ВЗНОС 10%
• 29 мкр., МОРУЦ АНХК • ТД «Империал» • ТД «Комсомолец» • м-н «Октябрьский» • м-н «Меридиан» • к/т «Мира@Макс» • ТД «Олимпиада» • ТЦ «Щелкунчик» • м-н «Жасмин» • ф-ма «Автомобили»

СТС

07.00 – Сериал "Медики".
07.40 – М/ф "Машенькин концерт".
07.50 – Мультсериал "Смешарики".
08.00 – Мультсериал "Веселые мелодии".
08.30 – Сериал "Моя прекрасная няня".
09.00 – Сериал "Не родись красивой".
10.00 – "Истории в деталях".
10.28 – "Настроение" с Е. Гришковцом.
10.30 – Сериал "Люба, дети и завод..."
11,00 – Сериал "Шпионка".
12.00 – Сериал "Евлампия Романова. Следствие ведет дилетант-2". "Обед у людоеда".
14.00 – Сериал "Как сказал Джим".
14.30 – Мультсериал "Соник Икс".
15.00 – Мультсериал "Лига справедливости".
15.30 – Мультсериал "Король Артур и рыцари без страха и упрека".
16.00 – Мультсериал "Годзилла".
16.30 – Мультсериал "Звездный десант".
17.00 – Сериал "Сабрина - маленькая ведьма".
17.30 – Сериал "Дорогая, я уменьшил детей".
18.30 – Сериал "Бедная Настя".
19.30 – Сериал "Люба, дети и завод..."
20.00 – Сериал "Моя прекрасная няня".
20.30 – "Истории в деталях".
20.58 – "Настроение" с Е. Гришковцом.
21.00 – Сериал "Не родись красивой".
22.00 – Х/ф "Убить Билла-2".
00.45 – "Истории в деталях".
01.13 – "Настроение" с Е. Гришковцом.
01.15 – Х/ф "Спецназ по-русски-2", ч. 3-я.
03.25 – Х/ф "Исполнитель желаний".
04.50 – Х/ф "Внутри моей памяти".

СПОРТ

07.20 – Сноуборд. Кубок мира. Параллельный гигантский слалом.
08.30 – Волейбол. Лига чемпионов. Мужчины. 1/8 финала. "Локомотив-Белогорье" (Россия) – "Фридрихсхафен".
09.50 – Баскетбол. Евролига. Мужчины. "Партизан" (Сербия и Черногория) – ЦСКА (Россия).
12.00 – "Вести–спорт".
12.10 – "Скоростной участок".
12.40 – Мототриал. Чемпионат мира в залах. Гран-при Испании.
13.45 – "Рыбалка с Радзишевским".
14.00 – "Вести–спорт".
14.10 – "Спортивный календарь".
14.15 – Волейбол. Лига чемпионов. Мужчины. 1/8 финала. "Динамо" (Россия) – "Ортек-Роттердам" (Нидерланды).
16.25 – "Точка отрыва".
17.00 – "Вести–спорт".
17.10 – Кудо. Открытый чемпионат России.
18.25 – Ирина Лобачева и Илья Авербух в ледовом шоу "Восхождение".
21.05 – Мототриал. Чемпионат мира в залах. Гран-при Испании.
22.15 – "Вести–спорт".
22.25 – Теннис. Кубок Дэвиса. Нидерланды – Россия.
01.25 – "Турин-2006: здесь живет страсть".
02.00 – "Вести–спорт".
02.10 – Теннис. Кубок Дэвиса. Нидерланды – Россия.
05.00 – "Вести–спорт".
05.10 – "Преферанс по пятницам".

Rambler ТелеСеть

10.00 – "Наука во дворе".
10.30 – "Звериная работа". "Животные – курьеры".
11.00 – "Новости высоких технологий".
11.30 – "Современные технологии".
12.00 – "Ваш личный гид". "Аляска".
13.00 – Т/с "Тайное имя Бога".
14.00 – Т/с "Секрет Сахары".
15.00 – "Новости высоких технологий".
16.10 – "Звериная работа". "Животные – курьеры".
17.20 – "Наука во дворе".
18.30 – Д/с "Секреты археологии".
20.00 – "Битвы роботов-2".
21.00 – Д/с "Секреты археологии".
22.00 – "Новости высоких технологий".
22.30 – "Ваш личный гид". "Аляска".
23.35 – Х/ф "Жизнь и удивительные приключения Робинзона Крузо".
02.00 – "Битвы роботов-2".
03.00 – "Новости высоких технологий".
03.30 – "Современные технологии".
04.05 – "SMS-телечат".

ГОРОД

07.15 – "Иркутское "Времечко"
07.30 – Сериал "Альф"
08.00 – "НЧС". Новости чрезвычайных ситуаций
08.15 – "За окном"
08.20 – "Суперобложка"
08.30 – "Полезное утро"
10.15 – "С белого листа"
12.00 – Сериал "Тайна Лауры"
12.55 – Криминальная драма "Испытательный срок"
15.00 – "Мир в твоей тарелке"
15.30 – "В форме"
15.45 – "С белого листа"
16.15 – Сериал "Земля любви"
17.30 – Комедия "Сорванец"
19.30 – "Иркутское "Времечко"
19.50 – "Простые мечты"
20.00 – "НЧС". Новости чрезвычайных ситуаций
20.15 – "За окном"
20.20 – "Суперобложка"
20.30 – Детектив "Один и без оружия"
22.05 – "Правильный дом"
22.30 – "Иркутское "Времечко"
22.55 – "Простые мечты"
23.00 – "НЧС". Новости чрезвычайных ситуаций
23.10 – "За окном"
23.15 – "Суперобложка"
23.30 – Сериал "Скорая помощь"
00.30 – Комедия "Сорванец"
02.20 – Сериал "Женская бригада"
03.05 – Сериал "Искатели приключений"
03.50 – Сериал "Защитник"
04.35 – Сериал "Андромеда"
05.20 – Сериал "Молодые и дерзкие"
06.40 – Сериал "Такова жизнь"

НТА ТНТ

06.50 – Новости
07.10 – М/с "Приключения Рекса"
07.40 – "Москва: инструкция по применению"
08.00 – "Музыкальный презент"
08.05 – "Глобальные новости"
08.10 – "Котопес"
08.35 – "Ох уж эти детки!"
09.00 – "Приключения Джимми Нейтрона, мальчика-гения"
09.30 – Новости
09.50 – "Купилка TV"
10.00 – Документальный фильм "Во времена динозавров"
11.05 – Комедия "Птичка на проводе"
13.15 – "Как говорит Джинджер"
13.40 – "Эй, Арнольд!"
14.05 – "Дикая семейка Торнберри"
14.30 – "Телемагазин"
15.00 – Новости
15.20 – "Купилка TV"
15.30 – Комедия "Саша + Маша"
16.00 – Теленовелла "Плохие девчонки"
17.00 – Реалити-шоу "Дом-2. Новая любовь!"
18.00 – "Школа ремонта"
19.00 – Новости
19.20 – "Музыкальный презент"
19.25 – "Купилка TV"
19.30 – "Москва: инструкция по применению"
20.00 – "Такси"
20.30 – Новости
20.50 – "Купилка TV"
21.00 – "Секретные материалы". "Необъяснимо, но факт"
22.00 – Реалити-шоу "Дом-2. Новая любовь!"
23.00 – Комедия "День святого Валентина"
00.40 – Реалити-шоу "Дом-2. После заката"
01.10 – Новости
01.30 – "Нон-стоп SMS-чат"
01.40 – "Наши песни"
02.00 – Комедия "Мания величия"
04.10 – Детективный сериал "Диагноз: убийство"

ТВЭ

06.00 – Х/ф "Смертельно опасные секреты".
08.00 – Сериал "Ее звали Никита".
11.30 – "Победоносный голос верующего".
12.00 – Русские мультфильмы.
12.30 – М/ф "Сабрина - маленькая ведьма".
13.30 – "Дом живых историй".
14.00 – Х/ф "Лев готовится к прыжку".
15.30 – Х/ф "Там, где сердце".
18.00 – "Осторожно, модерн!"
19.00 – Х/ф "Игрушка".
20.55 – Х/ф "Карты, деньги, два ствола".
23.00 – Сериал "Третья смена".
00.00 – Х/ф "Цвет денег".
02.30 – Х/ф "Двойник".
04.00 – Сериал "Ее звали Никита".
05.00 – Сериал "Третья смена".

Мир

11.40 – "Заряжайся!"
12.30 – Т/с "Близнецы".
13.30 – Т/с "Детектив Заррас".
14.30 – Новости Содружества.
14.45 – Х/ф "К расследованию приступить". 2 ч.
16.40 – "Тик-так".
17.30 – Новости Содружества.
17.50 – "Дом, который..."
18.05 – Т/с "Близнецы".
19.35 – "Кирова, 17".
19.50 – "Ассоль Молдокматова представляет..."
20.30 – Новости Содружества.
20.50 – "Пейзаж после битвы".
23.10 – "Тик-так".
23.30 – Новости Содружества.
23.50 – "Акценты".
00.10 – Ток-шоу "Спорная территория".
00.50 – Х/ф "Время и семья Конвей". 1 с.
02.30 – Новости Содружества.
02.55 – "Хит-экспресс".
03.50 – Х/ф "Улыбка клоуна".

Ангарск-ТВ

08.00, 09.00, 10.00, 11.00 – "События. Ангарск"
08.15, 09.15, 11.15 – "Дебют-плюс"
08.20, 09.20, 10.40, 11.20 – Музыка на канале
10.15 – "ЭКС" с Евгением Константиновым
11.30 – "Победоносный голос верующего"
12.00 – Русские мультфильмы
12.30 – М/ф "Сабрина – маленькая ведьма"
13.30 – "Дом живых историй"
14.00 – Х/ф "Лев готовится к прыжку"
15.30 – Х/ф "Там, где сердце"
18.00 – "Осторожно, модерн!"
19.00 – "События. Ангарск"
19.15 – "ЭКС" с Евгением Константиновым
19.40 – Музыка на канале
20.00 – "События. Ангарск"
20.15 – "Дебют-плюс"
20.20 – Музыка на канале
20.55 – Х/ф "Карты, деньги, два ствола"
23.00 – Т/с "Третья смена"
00.00 – Х/ф "Цвет денег"
02.30 – Х/ф "Двойник"
04.00 – Т/с "Ее звали Никита"
05.00 – Т/с "Третья смена"
06.00 – Х/ф "Остров огня"

Актис TV XXI

07.00 – "Местное время".
07.15 – Метеоновости.
07.20 – "Колесо судьбы".
07.30 – Православная передача "Воскресение".
08.00 – "Местное время".
08.15 – Метеоновости.
08.20 – "Колесо судьбы".
09.00 – "Раскаяние", детектив.
11.05 – "Кинси", драма.
13.05 – "С меня хватит", боевик.
15.00 – "Сиреневое такси", драма.
17.00 – "Ловец солнца", драма.
19.05 – "Завтра сделано вчера", комедия.
20.40 – Музыкальный канал.
21.30 – "Местное время".
21.45 – Метеоновости.
21.50 – "Колесо судьбы".
22.00 – Музыкальный канал.
22.30 – "Местное время".
22.45 – Метеоновости.
22.50 – "Колесо судьбы".
23.00 – "Сиреневое такси", драма.
01.00 – "Ловец солнца", драма.
03.05 – "Завтра сделано вчера", комедия.
04.40 – "Небо и земля", драма.

Звезда

06.30 – Док. сериал "Собаки от "А" до "Я".
07.15 – Х/ф "Шальная баба".
09.00 – "Настоящее Ивана Кононова".
10.00 – "Технодром имени Кулибина".
11.00 – "Наука для нас".

Чуткие ОХРАННЫЕ СИСТЕМЫ
для дома и офиса
Монтаж. Обслуживание
ООО "ОА "Омега", т. 52-21-40

11.30 – "Крылья Отчизны".
Профилактические работы с 12.00 – до 22.00.
22.00 – "Военная лира".
22.30 – Х/ф "Иностранка".
23.45 – Х/ф "Давай поженимся".
01.20 – Х/ф "Чистое небо".
03.15 – "Крылья Отчизны".
03.45 – "Наука для нас".
04.15 – "Настоящее Ивана Кононова".
05.15 – Д/ф "Свеча горела. Б.Пастернак".

КОМПЬЮТЕРЫ
Доставка и установка бесплатно
КРЕДИТ до 2 лет. Первый взнос от 0%
ИЗУМРУДНЫЙ ГОРОД т. 56-58-32, 56-29-59
Новый адрес: пр. Карла Маркса, 35

КУЛЬТУРА

05.00 – "Евроньюс".
08.00 – Новости культуры.
08.30 – Д/с "Рожденные среди диких животных".
09.00 – Х/ф "Самолет уходит в 9".
10.25 – М/ф "КОАПП".
10.50 – "Культурная революция".
11.45 – Т/с "Жизнь Клима Самгина".
12.50 – "Кто мы?". "Жили-были славяне".
13.20 – "Век полета: виражи и судьбы".
13.45 – М/с "Легенда о Белом Клыке".
14.10 – "В музей – без поводка".
14.25 – Т/с "Самая плохая ведьма".
14.50 – Д/с "Кельты".
15.45 – "Разночтения". Хроники литературной жизни.
16.15 – "Камертон". Паата Бурчуладзе. Программа Сати Спиваковой.
16.45 – "Черные дыры. Белые пятна".
17.30 – Новости культуры.
17.50 – День памяти А.С. Пушкина. "10 февраля, незадолго до 3 часов пополудни".
18.05 – Х/ф "Пиковая дама".
19.35 – Д/ф "Кордова. От мечети к собору".
19.50 – "Поклон Моцарту из Берлина".
21.00 – "Гений места" с Петром Вайлем. Аристофан. Афины.
21.30 – "Медные трубы". Анна Баркова.
22.00 – Новости культуры.
22.25 – "Кто там..."
22.50 – Д/с "Самые громкие преступления и процессы XX века".
23.25 – Д/с "Кельты".
00.15 – "Черные дыры. Белые

Сибирь

11.00 – "Настроение".
13.40 – Т/с "За кулисами".
14.50 – Т/с "Самозванцы".
15.55 – Т/с "Легенда о затерянном городе".
16.25 – "Петровка, 38".
16.45 – "События. Время московское".
16.55 – "Наша версия. Под грифом "Секретно".
17.45 – "Денежный вопрос".
18.05 – Т/с "Одно дело на двоих".
19.10 – "Чемпионы на все времена".
19.45 – "События. Время московское".
20.00 – "Регионы: прямая речь".
20.25 – М/ф "Миллион в мешке".
20.55 – "Дикая природа". "Обитатели рифов".
22.05 – "Деловая Москва".
22.45 – "События. Время московское".
23.15 – "Приглашает Борис Ноткин".
23.40 – "Сыщики века".
00.05 – Т/с "Криминальный кроссворд".
00.50 – "Народ хочет знать".
01.45 – "События. Время московское".
02.20 – "Пять минут деловой Москвы".
02.25 – Х/ф "Бармен из "Золотого якоря".
04.05 – "Деликатесы".
04.50 – "События. Время московское".

7ТВ

06.00, 07.00, 08.00, 09.00, 10.00, 11.00, 12.00, 13.00, 14.00, 15.00, 16.00, 17.00, 18.00, 19.00, 20.00, 21.00, 22.00, 23.00, 00.00, 01.00, 02.00, 03.00, 04.00, 05.00 – "7 новостей".
06.10 – Дартс.
07.10 – "Советский спорт". Киножурнал.
07.30 – "Диалоги о рыбалке".
08.10 – Волейбол. Чемпионат России (женщины). "Заречье-Одинцово" - "Уралочка-НТМК".09.10 – Покер.
10.10, 13.10, 02.10 – "Назло рекордам".
10.30, 14.30, 18.30, 19.30, 22.30, 23.30, 02.30, 03.30, 04.30 – "Диалоги о рыбалке".
11.10, 01.10 – Волейбол. Чемпионат России (женщины). "Заречье-Одинцово" - "Уралочка-НТМК".
12.10 – "ЖимКласс".
12.30, 13.30 – "Веселые старты".
14.10, 04.10 – "Музыкальный трек".
15.30 – "Формула BMW". 7-й этап (Норисринг, Германия).
16.30 – Кубок "Porsche Carrera". 6-й этап (Стамбул, Турция).
17.30 – Гонки из серии ДТМ. 6-й этап. (Норисринг, Германия).
20.10 – Баскетбол. Чемпионат России. Женщины. "Динамо" - "Балтийская звезда".
21.10 – Дартс.
00.10 – "Музыкальный трек".
00.30 – Кубок России по горнолыжному спорту. 5-й этап (Санкт-Петербург).
03.10 – "Советский спорт". Киножурнал.

ТЕЛЕПЕРЕРЫВ

КРОССЕР

Заполните сетку кроссворда числами, одно из которых уже стоит на своем месте

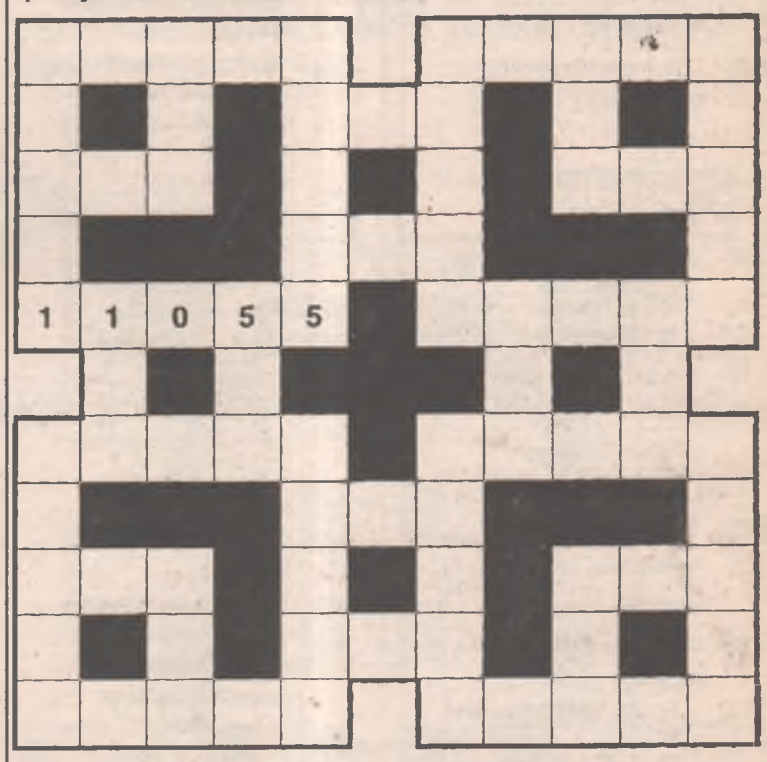

3 знака		5 знаков	
124	581	11055	33678
215	614	11558	41675
305	666	13541	45871
351	685	13600	50400
405	717	13641	63451
447	772	14411	66511
555	869	18131	89383
561	908	18695	89771

1 ОРТ

07.00 – Новости.
07.20 – Х/ф "Красные дипкурьеры".
09.10 – "Играй, гармонь любимая!"
09.50 – "Слово пастыря".
10.10 – "Кряк-бригада". "С добрым утром, Микки!"
11.00 – Новости.
11.10 – "Смак".
11.30 – Д/ф "Двойная жизнь Юрия Каморного".
12.20 – Любовь Полищук в проекте "Охотники за рецептами".
13.00 – Новости.
13.10 – "Здоровье".
14.00 – "Акулы атакуют".
15.00 – Д/ф "Я – Буба Касторский".
15.50 – Х/ф "Комедия давно минувших дней".
17.10 – Юрий Гальцев, Сергей Дроботенко, Елена Воробей, Лолита в бенефисе Геннадия Ветрова.
19.00 – Новости.
19.10 – Продолжение бенефиса Геннадия Ветрова.
19.55 – XX зимние Олимпийские игры. Биатлон. Мужчины. 20 км.
22.00 – "Время".
22.20 – "Сердце Африки".
23.35 – "КВН-2006". Международный фестиваль в Сочи.
02.10 – Х/ф "Игры разума".
04.40 – Х/ф "В порту".

РОССИЯ

07.00 – "Доброе утро, Россия!"
08.40 – "Золотой ключ".
09.00 – "Вести".
09.10 – "Местное время". "Вести–Иркутск".
09.20 – "Русское лото".
09.55 – "Военная программа" Александра Сладкова.
10.20 – "Вокруг света".
10.50 – "Субботник".
11.30 – "Танцы со звездами". Результаты голосования.
12.00 – "Вести".
12.10 – "Местное время". "Вести–Иркутск".
12.20 – "Сто к одному". Телеигра.
13.15 – "В поисках приключений".
14.15 – "Клуб сенаторов".
15.00 – "Вести".
15.20 – Михай Волонтир, Анатолий Кузнецов, Владимир Заманский и Елена Цыплакова в остросюжетном фильме "В зоне особого внимания".
17.00 – "Вести – Усть-Орда".
17.15 – "Сибирский сад" с Людмилой Коробовой.
17.30 – "Заповедник".
17.40 – "Иркутское время". Программа о городе и горожанах.
17.50 – "Слово депутата". С. Колесников.
18.00 – "Наедине с тобою, брат..." Авторский вечер заслуженного артиста России Михаила Корнева.
18.20 – "Часы старения замедлили свой бег".
18.30 – "Вести недели – Иркутск".
19.00 – "Комната смеха".
19.40 – "Танцы со звездами".
20.50 – "В Городке".
21.00 – "Вести".
21.15 – "Зеркало".
21.30 – "Честный детектив". Авторская программа Эдуарда Петрова.
22.00 – "Субботний вечер".
23.50 – Расселл Кроу и Хоакин Феникс в фильме Ридли Скотта "Гладиатор".
02.50 – Лайам Нисон в мистическом триллере "Человек тьмы".

СПОРТ

06.20 – Футбол. Обзор матчей чемпионата Англии.
07.30 – Бильярд. Пул "Девятка". Евгений Сталев против Константина Степанова.
10.00 – Баскетбол. Чемпионат России. Мужчины. "Динамо" (Санкт-Петербург) – "Динамо" (Московская область).
12.00 – "Вести–спорт".
12.10 – "Спортивный календарь".
12.15 – Теннис. Кубок Дэвиса. Нидерланды – Россия.
14.00 – "Вести–спорт".
14.10 – Теннис. Кубок Дэвиса. Нидерланды – Россия.
15.55 – "Скоростной участок".
16.25 – "Турин-2006: здесь живет страсть".
17.00 – "Вести–спорт".
17.10 – "Спортивный календарь".
17.20 – "Точка отрыва".
17.55 – XX зимние Олимпийские игры в Италии. Лыжное двоеборье. Личное первенство. Прыжки с трамплина. К-95.
19.30 – Церемония открытия.
22.30 – Хоккей. Женщины. Россия – Швеция.
00.45 – Биатлон. Индивидуальная гонка. Мужчины. 20 км.
02.20 – "Вести–спорт".
02.30 – Лыжное двоеборье. Личное первенство. Гонка 15 км.
03.20 – Фигурное катание. Пары. Короткая программа.
05.15 – Конькобежный спорт.

АКТИС / RENTV

06.45 – "Утро на канале ТК "АКТИС".
07.00 – "Местное время"
07.15 – Метеоновости
07.20 – "Колесо судьбы"
07.30 – Музыкальный канал
08.00 – "Местное время"
08.15 – "Дикая планета". "Год шакала"
09.15 – "Дейгандр". М/с
09.40 – "Близняшки-пятерняшки". М/с
10.05 – "Непобедимая команда суперобезьянок". М/с
10.30 – "Симпсоны". М/с
11.40 – "Очевидец"
12.40 – "Мозголомы: насилие над наукой"
13.50 – "Криминальное чтиво": "Исповедь для вора"
14.30 – "Местное время"
14.45 – "Колесо судьбы"
14.50 – "Русские диверсанты Скорцени" Д/ф
15.50 – "Невероятные истории"
16.20 – Том Хэнкс, Билл Пэкстон, Кевин Бэйкон в драме "Аполло-13"
19.30 – "Колесо судьбы"
19.40 – Метеоновости
19.45 – Фотоконкурс "Изобрази"
20.00 – "Неделя" с Марианной Максимовской
21.15 – Мэтт Дэймон, Франка Потенте в боевике "Идентификация Борна"
00.00 – "Матрешки". Телесериал
01.00 – Эротический фильм "Сексуальные намерения"
03.15 – "Секретные материалы". Телесериал
04.00 – Ночной музыкальный канал
05.10 – "Дикая планета". "Год шакала" Д/ф

Rambler ТелеСеть

10.00 – "Секреты фильмов о дикой природе". "Лови момент".
10.30 – "Наука из ничего-4".
11.00 – М/с "Летный отряд".
11.30 – "Иконы животного мира". "Гарфилд".
12.30 – "Игра с продолжением".
13.00 – Х/ф "Жизнь и удивительные приключения Робинзона Крузо".
15.00 – "Новости высоких технологий".
15.35 – "Секреты фильмов о дикой природе". "Лови момент".
16.15 – "Ваш личный гид". "Филиппины".
17.20 – М/с "Летный отряд".
17.50 – "Игра с продолжением".
18.30 – Д/с "Секреты археологии".
19.30 – "Вкусная жизнь".
20.00 – "Битвы роботов-2".
21.00 – "Запретные тайны".
22.00 – "Новости высоких технологий".
22.30 – "Наука из ничего-4".
23.00 – "Секретный полигон". "Автоматы Вермахта".
23.35 – Х/ф "Вирус".
01.35 – "Последний день". "Че Гевара".
02.00 – "Битвы роботов-2".
03.00 – "Разрушители мифов".

НТВ

06.35 – Боевик "Самоволка"
08.25 – Детское утро на НТВ. Мультфильм "Умка"
08.35 – Сериал "Альф"
09.00 – "Сегодня"
09.15 – "Дикий мир" с Тимофеем Баженовым
09.45 – "Без рецепта". Доктор Бранд
10.25 – "Смотр"
11.00 – "Сегодня"
11.15 – "Главная дорога"
11.55 – "Кулинарный поединок"
12.55 – "Квартирный вопрос"
14.00 – "Сегодня"
14.20 – "Особо опасен!"
15.05 – Ким Ин Хо в боевике "Мастер Востока"
17.00 – "Сегодня"
17.20 – "Женский взгляд" Оксаны Пушкиной. Мария Пахоменко
17.55 – "Своя игра"
18.55 – Игорь Ботвин, Алексей Барабаш в остросюжетном сериале "Риэлтор"
20.00 – "Сегодня"
20.30 – "Профессия – репортер"
20.55 – "Программа максимум". Скандалы. Интриги. Расследования.
21.50 – Сериал "Улицы разбитых фонарей-6. Пограничное состояние"
23.00 – "Реальная политика" с Глебом Павловским
23.40 – Максим Суханов, Андрей Панин, Михаил Козаков, Татьяна Самойлова в остросюжетном фильме "24 часа"
01.25 – "Мировой бокс. Ночь нокаутов"
02.00 – Уильям Херт в фильме "Другие ипостаси"
03.45 – Шон Коннери, Натали Вуд, Генри Фонда в фильме "Метеор"
05.40 – "Анатомия преступления"

ДОМАШНИЙ / ГОРОД

07.30 – Сериал "Альф"
08.00 – "НЧС". Новости чрезвычайных ситуаций
08.15 – "За окном"
08.20 – "Доктор ТВ"
08.30 – "Полезное утро"
10.00 – "Иркутское "Времечко"
10.25 – "Простые мечты"
10.30 – "НЧС". Новости чрезвычайных ситуаций
10.40 – "За окном"
10.45 – "Доктор ТВ"
11.00 – "Полезное утро"
11.30 – "Друзья моего хозяина"
12.00 – "Гнездо"
12.30 – "Мать и дочь"
13.00 – Детектив "Один и без оружия"
14.35 – "Школа здоровья"
15.00 – "Шеф"
15.30 – "Модная прививка"
15.45 – "Ручная работа"
16.00 – "Генеральная уборка"
16.15 – "CARенина"
16.30 – "Самые красивые дома мира". "Максимальный минимализм"
17.00 – "Дом с мезонином"
17.30 – Историко-приключенческий фильм "Турецкое копье"
19.30 – "НЧС". Новости чрезвычайных ситуаций
19.40 – "Соседское информбюро"
19.50 – "Нужные вещи"
20.00 – "Соседское информбюро"
20.15 – "За окном"
20.20 – "Копилка"
20.30 – Психологический детектив "Малиновое вино"
22.30 – Сериал "Скорая помощь"
23.30 – "НЧС". Новости чрезвычайных ситуаций
23.40 – "За окном"
23.45 – "Суперобложка"
00.00 – Сериал "Альф"
00.30 – Историко-приключенческий фильм "Турецкое копье"
02.15 – Сериал "Женская бригада"
03.00 – Сериал "Искатели приключений"
03.45 – Сериал "Защитник"
04.30 – Сериал "Андромеда"
05.15 – Сериал "Молодые и дерзкие"
06.25 – Сериал "Такова жизнь"

ЛТВ

10.30 – Т/с "Напряги извилины".
11.00 – "Для милых дам".
11.25 – Мультфильм.
13.15 – Х/ф "Стрекоза".
15.30 – Д/с "Тайны и разоблачения".
16.25 – Т/с "Спрут".
17.25 – "Время – деньги!"

Такси "Экспресс"
52-9999
Предъявителю купона скидка 10%
7-я поездка бесплатно
Звони дешевле: 8-904-658-6633

17.55 – Т/с "Бандитский Петербург. Барон".
19.00 – Т/с "Бандитский Петербург. Адвокат".
20.05 – "Самое смешное видео".
20.35 – Хит-парад авантюр "Осторожно, афера!"
21.00 – "Шоу рекордов Гиннесса".
22.00 – Т/с "Приключения Шерлока Холмса и доктора Ватсона. Собака Баскервилей".
01.15 – Т/с "C.S.I. – место преступления. Майами-3".
03.10 – "Шоу рекордов Гиннесса".
04.15 – Х/ф "Миф о мужском оргазме".

Кафе "Мастер Гриль"
Ангарск, 11 мр-н, дом 1/2, ч 10 до 23 ч., тел.: 56-54-08
Иркутск. Октябрьская, 22 (р-н автовокзала), тел.: (8-22) 29-08-28
Доставка заказов в любые точки города

НТА / ТНТ

08.00 – Новости
08.20 – М/ф "Таежная сказка", "Соломенный бычок", "Три мешка хитростей"
09.00 – "Музыкальный презент"
09.05 – "Бюро добрых услуг"
09.10 – "Москва: инструкция по применению"
09.35 – Комедия "Саша + Маша"
10.05 – "Бюро добрых услуг"
10.10 – Юмористический журнал "Каламбур"
10.35 – Новости
10.55 – "Купилка TV"
11.00 – Молодежная комедия "Бум"
13.30 – М/ф "Валидуб", "Сказка старого дуба"
14.00 – Реалити "Возможности пластической хирургии"
15.00 – Юмористическая программа "Верю - не верю"
15.30 – Комедия "Энди Рихтер, властелин Вселенной"
16.00 – Юмористический журнал "Фигли-мигли"
16.30 – Юмористический журнал "Каламбур"
17.00 – Реалити-шоу "Дом-2. Новая любовь!"
18.00 – Комедия "Саша + Маша"
19.00 – "Параллель". Итоги недели
19.20 – "Музыкальный презент"
19.25 – "Бюро добрых услуг"
19.30 – Документальный триллер "Запредельные истории"
20.30 – "Параллель". Итоги недели
20.50 – "Бюро добрых услуг"
20.55 – "Купилка TV"
21.00 – "Секретные материалы". "Необъяснимо, но факт"
22.00 – Реалити-шоу "Дом-2. Новая любовь!"
23.00 – Комедия "Комеди Клаб"
00.00 – Реалити-шоу "Дом-2. После заката"
00.30 – "Секс" с Анфисой Чеховой
01.00 – Ток-шоу "Роман с Бузовой"
02.00 – Познавательный сериал "Правила секса"
02.30 – "Наши песни"
02.45 – Молодежная комедия "Бум"
05.15 – Детективный сериал "Диагноз: убийство"

ТВЭ

06.00 – Х/ф "Остров огня".
08.00 – Сериал "Ее звали Никита".
11.30 – М/ф "Гарфилд".
12.30 – Русские мультфильмы.
13.00 – М/ф "Фантастическая четверка".
13.30 – М/ф "Невероятный Халк".
14.00 – Х/ф "Поверь в чудо".
15.50 – Х/ф "Красный Дракон".
18.00 – "Свет и тень".
18.15 – М/ф.
19.00 – Х/ф "Мистер Бонс".
21.10 – Х/ф "Киборг-телохранитель".
23.00 – "Встреча с академиком народной медицины Надеждой Шотт".
23.10 – "Центр психологии ЛИК".
23.30 – "Центр Лолиты Лари".
23.45 – "Встреча с ясновидящей Галиной Вишневской".
23.55 – "Рецепты счастья от Лилианы".
00.00 – Х/ф "Игра смерти".
02.00 – Х/ф "Тварь из бездны".
04.00 – Сериал "Бессмертный".
05.00 – Сериал "Мутанты Икс".

Мир

12.00 – Д/с "По реке плывет топор..."
13.00 – "Штрихи к портрету города".
13.35 – М/с "Братья Флабб".
14.35 – Д/с "Хвостатые истории".
15.05 – Х/ф "Приключения Тома Сойера".
16.35 – "Тик-так".
17.30 – Новости Содружества.
17.50 – "Чемодан историй".
18.20 – "Деревенские были-небыли".
18.40 – Д/с "Анималия".
19.05 – Д/с "Невероятные коллекции".
20.10 – "Миллион вопросов о природе".
20.30 – Новости Содружества.
20.50 – Х/ф "Улыбка клоуна".
23.05 – "Тик-так".
23.30 – Новости Содружества.
23.50 – Комикс-сериал "Шурики".
00.30 – Х/ф "Большая жизнь". 1 с.
02.30 – Новости Содружества.
02.50 – Х/ф "Ульзана".
04.40 – Т/с "Режиссеры".

Ангарск-ТВ

08.00, 09.00, 10.00, 11.00 – "События. Ангарск"
08.15, 09.15, 10.40, 11.15 – Музыка на канале
10.15 – "ЭКС" с Евгением Константиновым
11.30 – М/ф "Гарфилд"
12.30 – Русские мультфильмы
13.00 – М/ф "Фантастическая четверка"
13.30 – М/ф "Невероятный Халк"
14.00 – Х/ф "Поверь в чудо"
15.50 – Х/ф "Красный Дракон"
18.00 – "Свет и тень"
18.15 – М/ф
19.00 – "События недели"
19.15 – "Дебют-плюс"
19.20 – Музыка на канале
20.00 – "События недели"
20.15 – "ЭКС" с Евгением Константиновым
20.40 – Музыка на канале
21.10 – Х/ф "Киборг-телохранитель"
23.00 – "Встреча с академиком народной медицины Надеждой Шотт"
23.10 – "Центр психологии ЛИК"
23.30 – "Центр Лолиты Лари"
23.45 – "Встреча с ясновидящей Галиной Вишневской"
23.55 – "Рецепты счастья от Лилианы"
00.00 – Х/ф "Игра смерти"
02.00 – Х/ф "Тварь из бездны"
04.00 – Т/с "Бессмертный"
05.00 – Т/с "Мутанты Икс"
06.00 – Х/ф "Колобос"

Актис TV XXI

07.00 – "Местное время".
07.15 – Метеоновости.
07.20 – "Колесо судьбы".
07.30 – Православная передача "Воскресение".
08.00 – "Местное время".
08.15 – Метеоновости.
08.20 – "Колесо судьбы".
09.00 – "Ловец солнца", драма.
11.05 – "Завтра сделано вчера", комедия.
12.40 – "Небо и земля", драма.
15.00 – "Вниманию покупателей", комедия.
16.30 – "Слишком красивая для тебя", романтическая драма.
18.00 – "Брат и сестра", драма.
19.35 – "Поющий детектив", музыкальная комедия.
21.25 – "Мегрэ и обезглавленное тело", детектив.
23.00 – "Вниманию покупателей", комедия.
00.30 – "Слишком красивая для тебя", романтическая драма.
02.00 – "Брат и сестра", драма.
03.35 – "Поющий детектив", музыкальная комедия.
05.25 – "Мегрэ и обезглавленное тело", детектив.

Звезда

06.45 – "Всякая всячина".
07.35 – Х/ф "Давай поженимся".
09.00 – "Настоящее Ивана Кононова".
10.00 – "Военная лира".
11.00 – Х/ф "Чистое небо".
13.00 – Док. сериал "Союзмультфильм. Сказки и были".
13.30 – Х/ф "Золотой гусь".
15.00 – "Камуфляж".
15.30 – "Всякая всячина".
16.30 – "Черноморский объектив".
17.00 – Д/ф "Искусство древней Руси".
18.15 – "И жизнь, и слезы, и любовь..."
18.45 – "Русь казачья".
19.15 – Х/ф "Благородный разбойник Владимир Дубровский".
21.15 – Х/ф "Долгие проводы".
23.00 – Х/ф "Одна любовь души моей", 1-2 с.
01.20 – Х/ф "Говорящая обезьяна".
02.45 – "Поле зрения".
03.00 – "Камуфляж".
03.30 – "Черноморский объектив".
04.00 – "Русь казачья".
04.30 – Д/ф "Искусство древней Руси".
05.45 – Док. сериал "Союзмультфильм. Сказки и были".

ТАКСИ 515-515 51-51-51
ПАССАЖИР ВСЕГДА ПРАВ

КУЛЬТУРА

05.00 – "Евроньюс".
08.10 – "Библейский сюжет".
08.40 – Х/ф "Шофер поневоле".
10.10 – "Путешествия натуралиста".
10.40 – Х/ф "Златовласка".
12.10 – Д/с "Все о животных".
12.40 – Т/ф "Пат, или Игра королей".
14.15 – М/ф "Мальчик шел, сова летела...". "Волшебные колокольчики".
14.55 – Д/ф "Будда и Кристапс".
15.35 – "Река времен Бориса Зайцева".
16.15 – "В вашем доме". Юрий Темирканов.
17.00 – "Магия кино".
17.40 – "Сферы".
18.20 – "Блеф-клуб".
19.05 – "Линия жизни". Вадим Абдрашитов.
20.00 – Новости культуры.
20.20 – Х/ф "Стрелочник".
21.55 – "Прогулки по Бродвею".
22.25 – "Под гитару." Тамара Гвердцители.
23.05 – М/ф "Догони – ветер".
23.25 – Д/ф "Будда и Кристапс".
00.05 – "Путешествия натуралиста".
00.30 – М/ф "Что там под маской?"

Сибирь

12.25 – Х/ф "Бармен из "Золотого якоря".
13.45 – "Прорыв".
14.10 – "Песенка года".
14.35 – "Веселые старты".
15.05 – "АБВГДейка".
15.35 – "Без репетиций".
16.00 – "Солнечный круг".
16.45 – "События. Время московское".
17.00 – Х/ф "Подарок черного колдуна".
18.00 – М/ф "От двух до пяти".
18.10 – "Лекарство от глупости".
19.00 – "Большая музыка".
19.45 – "События. Время московское".
20.00 – Т/с "Одно дело на двоих".
20.50 – "Русский век".
21.25 – Х/ф "Красное солнце".
23.30 – "Парк юмора".
00.05 – Т/с "Чисто английское убийство".
02.00 – "Постскриптум".
03.00 – Т/с "Приключения мага".
05.15 – "События. Время московское".
05.30 – "Открытый проект".

7 ТВ

06.00, 07.00, 08.00, 09.00 – "7 новостей".
06.10 – Дартс.
07.10 – "Советский спорт". Киножурнал.
07.30 – "Диалоги о рыбалке".
08.10 – Баскетбол. Чемпионат России. Женщины. "Динамо" - "Балтийская звезда".
09.10 – Покер.
10.00, 17.30, 21.30, 03.30 – Конный спорт.
10.30 – Акробатический рок-н-ролл.
11.30 – Спортивные танцы.
12.30, 22.30 – "Racing action". Обзор сезона-2005.
13.30 – "Гонка живых легенд".
14.00, 21.00 – "Назло рекордам".
14.10 – "Музыкальный трек".
14.30 – "Веселые старты".
16.00, 22.00, 04.00 – "7 дней спорта".
16.30 – Кубок "Volkswagen Polo". Обзор сезона-2005.
18.00 – "220 вольт".
18.10, 00.00, 03.00 – "Звезда автострады".
18.30 – "Rally action". Обзор сезона-2005.
19.30 – "Евросерия F-3". Обзор сезона-2005.
20.30, 23.30, 00.30, 04.30 – "Диалоги о рыбалке".
21.10, 01.00, 05.00 – "Звезда автоспорта".
00.10 – "Музыкальный трек".
01.10 – Автоспорт России. Суперсерия.
02.00 – Кубок "Porsche Carrera". Обзор сезона-2005.
03.10 – "Советский спорт". Киножурнал.
05.10 – Покер.

WOKOM www.wokom.ru
КОМПЬЮТЕРЫ
КРЕДИТ БЕЗ ПЕРВОНАЧАЛЬНОГО ВЗНОСА
ОЧЕНЬ НИЗКИЕ ЦЕНЫ
КАЖДОМУ ПОКУПАТЕЛЮ
КОМПЬЮТЕРА - ПОДАРОК
ДОСТАВКА, ПОДКЛЮЧЕНИЕ
г. Ангарск, 85 квартал, ТЦ "Олимпиада"
1 этаж (левое крыло)
567-579

ТЕЛЕПЕРЕРЫВ

ДУАЛЬ-ДУАЛЬ

Убрав лишнюю букву из каждой клетки головоломки, получите слова, образующие этот кроссворд.

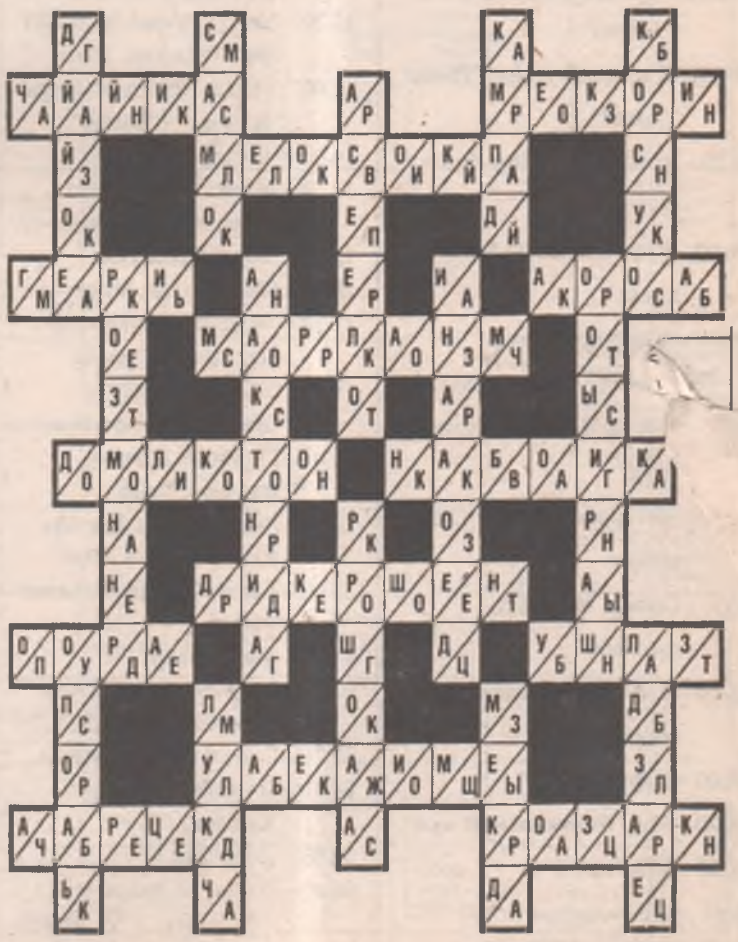

Ответы на стр. 64

1 ОРТ

07.00 – Новости.
07.20 – Х/ф "Благородный разбойник Владимир Дубровский".
09.20 – "Служу Отчизне!"
09.50 – "Дональд Дак представляет".
10.20 – "Умницы и умники".
11.00 – Новости.
11.10 – "Непутевые заметки".
11.30 – "Пока все дома".
12.20 – "Веселые картинки" с Юрием Гальцевым и Геннадием Ветровым.
13.00 – Новости.
13.10 – "Живой мир". "Прогулки с чудовищами".
14.20 – Х/ф "Тайна записной книжки".
15.50 – Д/ф "Евгений Плющенко. Бесконечная дуэль".
16.55 – XX зимние Олимпийские игры. Лыжи. Дуатлон. Женщины. 7, 5 + 7, 5 км.
18.00 – "Бисквит".
19.00 – "Времена".
19.50 – "Кто хочет стать миллионером?".
20.40 – XX зимние Олимпийские игры. Лыжи. Дуатлон. Мужчины. 15 + 15 км.
22.15 – "Время".
23.00 – Х/ф "Король Артур".
01.20 – Бокс. Джермэйн Тэйлор – Бернард Хопкинс.
02.20 – "Суперчеловек". "Хранитель тела".
03.20 – Х/ф "Забытая леди".
05.10 – Т/с "Дефективный детектив".
05.50 – Д/ф "Таганка".

РОССИЯ

07.00 – "Доброе утро, Россия!"
08.20 – "Сельский час".
08.45 – Телевизионная лотерея "Бинго миллион".
09.00 – "Вести".
09.10 – "Местное время". "Вести–Иркутск".
09.20 – "Диалоги о животных".
09.55 – Ариадна Шенгелая, Лев Прыгунов и Владимир Высоцкий в фильме "Увольнение на берег".
11.30 – "Утренняя почта".
12.00 – "Вести".
12.10 – "Местное время". "Вести–Иркутск".
12.20 – "Городок". Дайджест. Развлекательная программа.
12.55 – "Сам себе режиссер".
13.45 – "Смехопанорама".
14.15 – "Парламентский час".
15.00 – "Вести".
15.20 – "Фитиль №73". Сатирический тележурнал.
16.10 – Евгения Глушенко, Нина Усатова и Александр Песков в фильме "Три женщины и мужчина".
18.00 – "Вести".
18.10 – "Кулагин". Детективный сериал.
19.05 – Валерий Леонтьев, Кристина Орбакайте, Олег Газманов, Валерия и другие в большом праздничном концерте к Дню всех влюбленных.
21.00 – "Вести недели" с Сергеем Брилевым.
22.00 – "Специальный корреспондент".
22.25 – Александр Дьяченко и Ольга Погодина в мелодраме "Женская интуиция".
00.55 – Джим Кэрри в комедии "Эйс Вентура. Зов природы".
02.40 – Кристиан Слэйтер и Эстелла Уоррен в триллере "Преследуемый".

АКТИС / RENTV

07.00 – "Утро на канале ТК "АКТИС"
07.10 – "Колесо судьбы"
07.20 – Метеоновости
07.25 – Фотоконкурс "Изобрази"
07.30 – Музыкальный канал
08.00 – "Колесо судьбы"
08.10 – Метеоновости
08.15 – "Дикая планета". "Мегаполис"
09.15 – "Дуг". М/с
09.40 – "Близняшки-пятерняшки". М/с
10.05 – "Непобедимая команда суперобезьянок". М/с
10.30 – "Симпсоны". М/с
12.05 – "Дятлows". М/с
12.40 – "Неделя"
13.50 – "Киноман"
14.20 – "Колесо судьбы"
14.30 – "Метеоновости"
14.35 – Фотоконкурс "Изобрази"
14.50 – "Живая история НЛО: правда и мифы"
15.55 – "Невероятные истории"
16.30 – "Заколдованный лев". М/ф
16.45 – Мэтт Дэймон, Франка Потенте в боевике "Идентификация Борна"
19.30 – "Колесо судьбы"
19.40 – Метеоновости
19.45 – Фотоконкурс "Изобрази"
20.00 – "Проверено на себе"
21.00 – Майкл Дуглас и Шон Пенн в триллере "Игра"
23.55 – "Матрешки". Телесериал. Заключительная серия
01.10 – Боевик Такеси Китано "Затоичи"
03.30 – Историческая драма "Клетка для кроликов"
05.10 – "Дикая планета". "Мегаполис"

НТВ

06.25 – Мэттью Модин, Джина Дэвис в приключенческом фильме "Остров головорезов"
08.30 – Детское утро на НТВ. "Сказки Баженова"
09.00 – "Сегодня"
09.15 – Детективный сериал "Полицейский Кэттс и его собака"
09.45 – "Их нравы"
10.25 – "Едим дома!"
11.00 – "Сегодня"
11.20 – "Чрезвычайное происшествие. Обзор за неделю"
11.50 – "TOP GEAR". Программа про автомобили
12.30 – "Цена удачи"
13.20 – "Растительная жизнь". Программа Павла Лобкова. Николай Цискаридзе
14.00 – "Сегодня"
14.20 – "Стихия". Программа Ивана Усачева
14.55 – Лия Ахеджакова, Ия Саввина, Валентин Гафт, Андрей Мягков, Светлана Немоляева в фильме Эльдара Рязанова "Гараж"
17.00 – "Сегодня"
17.20 – "Один день. Новая версия". Программа Кирилла Набутова
17.55 – "Своя игра"
18.55 – Остросюжетный сериал "Риэлтор"
20.00 – "Сегодня. Итоговая программа" с Кириллом Поздняковым
20.55 – "Чистосердечное признание"
21.30 – "Чрезвычайное происшествие. Обзор за неделю"
21.50 – Сериал "Улицы разбитых фонарей-6. Падение рубля"
23.00 – "Воскресный вечер" с Владимиром Соловьевым
00.15 – Елена Полякова и Евгений Харланов в фильме Валерия Ахадова "Парниковый эффект"
02.15 – Ричард Чемберлен в фильме "Арктическое испытание"
03.55 – Ирэн Жакоб, Лоуренс Фишборн в фильме "Отелло"
06.10 – "Анатомия преступления"

ЛТВ

10.30 – Т/с "Напряги извилины".
11.05 – "Для милых дам".
11.30 – Мультфильм.
13.20 – Х/ф "Гараж".
15.30 – Д/с "Тайны и разоблачения".
16.00 – "Как познакомиться со звездой".
16.25 – Т/с "Спрут".
17.25 – "Время – деньги!"
17.55 – Т/с "Бандитский Петербург. Адвокат".
20.00 – "Самое смешное видео".
20.30 – "В засаде".
21.00 – Т/с "Шоу российских рекордов".
22.00 – Т/с "Приключения Шерлока Холмса и доктора Ватсона. Сокровища Агры".
01.15 – Т/с "C.S.I. – место преступления. Вегас-1".
03.10 – Т/с "Шоу российских рекордов".
04.10 – Д/ф "Техногенные катастрофы".
05.10 – Хит-парад авантюр "Осторожно, афера!"

ТС

07.00 – Х/ф "Что-то не отсюда", 2 с.
08.35 – М/ф "Умка ищет друга".
08.50 – Мультсериал "Семья Почемучек".
09.20 – Мультсериал "Смешарики".
09.30 – Мультсериал "Флиппер и Лопака".
10.00 – Лучшие программы "Улицы "Сезам".
10.30 – Мультсериал "Итси-битси – паучок".
11.00 – Х/ф "Ниндзя из Беверли Хиллз".
с "Жизнь прекрасна".
А "Снимите это немедленно".
16.00 – Д/ф "Мифы и герои. Король Артур".
17.00 – "Истории в деталях". Спец. выпуск.
17.30 – Сериал "Не родись красивой".
22.00 – Х/ф "Сабрина под водой".
00.00 – Х/ф "Русалки".
02.20 – Х/ф "Ее идеальный муж".
03.55 – Х/ф "Нечто".
05.40 – Д/ф "Чудесные путешествия".

СПОРТ

06.15 – Фристайл. Могул. Женщины. Финал.
07.00 – Теннис. Кубок Дэвиса. Нидерланды – Россия.
08.45 – Санный спорт. Мужчины.
09.45 – XX зимние Олимпийские игры в Италии. Лыжное двоеборье. Личное первенство. Гонка 15 км.
10.30 – Биатлон. Индивидуальная гонка. Мужчины. 20 км.
12.00 – Футбол. Чемпионат Англии. "Арсенал" – "Болтон".
14.00 – "Вести–спорт".
14.10 – Теннис. Кубок Дэвиса. Нидерланды – Россия.
16.00 – Олимпийское утро.
16.55 – Санный спорт. Мужчины.
17.55 – Фигурное катание. Пары. Короткая программа.
19.50 – Горнолыжный спорт. Скоростной спуск. Мужчины.
20.55 – Сноуборд. Хафпайп. Мужчины. Финал.
22.25 – Лыжный спорт. Дуатлон. Женщины. 7,5 + 7,5 км.
23.30 – Хоккей. Женщины. Россия – Канада.
01.50 – "Вести–спорт".
02.00 – Лыжный спорт. Дуатлон. Мужчины. 15 + 15 км.
03.25 – Санный спорт. Мужчины.
04.10 – Конькобежный спорт. Женщины. 3000 м.
04.55 – Шорт-трек.
05.40 – Прыжки на лыжах с трамплина. К-95. Личное первенство.

Rambler ТелеСеть

10.00 – "Четвероногие в кадре и за кадром".
10.30 – "Наука из ничего-4".
11.00 – М/с "Летный отряд".
11.30 – "Ваш личный гид". "Филиппины".
12.30 – "Игра с продолжением".
13.00 – Х/ф "Вирус".
15.00 – "Новости высоких технологий".
15.35 – "Четвероногие в кадре и за кадром".
16.15 – "Разрушители мифов".
17.20 – М/с "Летный отряд".
17.50 – "Игра с продолжением".
18.30 – "Запретные тайны".
19.30 – "03".
20.00 – "Битвы роботов-2".
21.00 – "Запретные тайны".
22.00 – "Новости высоких технологий".
22.30 – "Наука из ничего-4".
23.00 – "Рыбачьте с нами".
23.35 – Х/ф "Безумные дни".
02.00 – "Битвы роботов-2".
03.00 – "Иконы животного мира". "Гарфилд".
04.00 – "SMS-телечат".

ГОРОД

07.30 – Сериал "Альф"
08.00 – Сериал "Без ума от тебя"
08.30 – "Полезное утро"
10.00 – "НЧС". Новости чрезвычайных ситуаций
10.15 – "За окном"
10.20 – "Доктор ТВ"
10.30 – "Простые мечты"
10.40 – "НЧС". Новости чрезвычайных ситуаций
10.50 – "За окном"
11.00 – "Полезное утро"
11.30 – "Семейный доктор"
12.00 – "В интересном положении"
12.30 – "Детская"
13.00 – "Психологический детектив "Малиновое вино"
15.00 – "ИноСтранная кухня"
15.30 – "Правильный дом"
15.45 – "Декоративные страсти"
16.00 – "Городское путешествие"
16.30 – "Самые красивые дома мира". " Неоготический стиль"
17.00 – "Бездонные антресоли"
17.30 – Социальная драма "Доброе утро"
19.30 – "Копилка"
19.40 – "Суперобложка"
19.50 – "Доктор ТВ"
20.00 – "Нужные вещи"
20.15 – "За окном"
20.20 – "Иркутское время". Программа о городе и горожанах.
20.30 – Боевик "Тотальная слежка"
22.30 – Сериал "Скорая помощь"
23.30 – "Соседское информбюро"
23.40 – "За окном"
23.45 – "Доктор ТВ"
00.00 – Сериал "Альф"
00.30 – Социальная драма "Доброе утро"
02.20 – Сериал "Женская бригада"
03.05 – Сериал "Искатели приключений"
03.50 – Сериал "Защитник"
04.35 – Сериал "Андромеда"
05.20 – Сериал "Молодые и дерзкие"
06.40 – Сериал "Такова жизнь"

НТА ТНТ

08.00 – "Параллель". Итоги недели
08.20 – М/ф "Ценная бандероль", "Волшебные колокольчики", "Желтый аист"
09.00 – "Музыкальный презент"
09.05 – "Купилка TV"
09.10 – "Москва: инструкция по применению"
09.40 – Комедия "Саша + Маша"
10.10 – Юмористический журнал "Каламбур"
10.35 – "Параллель". Итоги недели
10.55 – "Купилка TV"
11.00 – Молодежная комедия "Бум-2"
13.25 – М/ф "Шайбу! Шайбу!", "Матч-реванш", "Метеор" на ринге"
14.30 – "Школа ремонта". "В гостях у солнышка"
15.30 – Комедия "Энди Рихтер, властелин Вселенной"
16.00 – Юмористический журнал "Фигли-мигли"
16.30 – Юмористический журнал "Каламбур"
17.00 – Реалити-шоу "Дом-2. Новая любовь!"
18.00 – Комедия "Саша + Маша"
19.00 – "Школа ремонта". "Летний сон в зимнюю ночь"
20.00 – "Параллель". Итоги недели
20.20 – "Музыкальный презент"
20.30 – "Купилка TV"
20.40 – "Параллель". Итоги недели
21.00 – "Секретные материалы". "Необъяснимо, но факт"
22.00 – Реалити-шоу "Дом-2. Новая любовь!"
23.00 – Комедия "Комеди Клаб"
00.00 – Реалити-шоу "Дом-2. После заката"
00.30 – "Секс" с Анфисой Чеховой
01.00 – Документальный триллер "Запредельные истории"
02.00 – Познавательный сериал "Правила секса"
02.30 – "Наши песни"
02.45 – Молодежная комедия "Бум-2"
05.15 – Детективный сериал "Диагноз: убийство"

ТВЭ

06.00 – Х/ф "Колобос".
08.00 – Сериал "Бессмертный".
11.30 – "Жизнь полная радости".
12.30 – Русские мультфильмы.
13.00 – М/ф "Фантастическая четверка".
13.30 – М/ф "Невероятный Халк".
14.00 – Х/ф "Маленький беглец".
15.30 – Х/ф "Приключения Шерлока Холмса и доктора Ватсона", 1-2 с.
18.30 – Сериал "Курьер".
19.00 – Х/ф "Тот, которого заказали".
21.00 – Х/ф "Игра смерти".
23.10 – "Центр психологии ЛИК".
23.55 – "Рецепты счастья от Лилианы".
00.00 – "Любовь - это..."
00.15 – Х/ф "Отец невесты".
02.00 – Х/ф "Романтическая комедия 101".
04.00 – Сериал "Бессмертный".
05.00 – Сериал "Мутанты Икс".

Мир

12.00 – Д/с "По реке плывет топор..."
13.00 – Лучшие программы Содружества "Салам, Кыргызстан".
13.35 – М/с "Братья Флабб".
14.35 – Д/с "Хвостатые истории".
15.05 – Х/ф "Смерть индейца Джо".
16.35 – "Тик-так".
17.30 – Новости Содружества.
17.50 – "Хит-экспресс".
18.40 – Д/с "Анималия".
19.05 – Д/с "Невероятные коллекции".
20.10 – Проект хорошего настроения "Дом, который..."
20.30 – Новости Содружества.
20.50 – Х/ф "Ульзана".
23.05 – "Тик-так".
23.30 – Новости Содружества.
23.50 – "Лучшие рецепты грузинской кухни".
00.30 – Х/ф "Большая жизнь". 2 с.
02.30 – "Вместе".
03.10 – Х/ф "Три женщины".
05.00 – Т/с "Режиссеры".

Ангарск-ТВ

08.00, 09.00, 10.00, 11.00 – "События недели"
08.15, 09.15, 10.15, 11.15 – Музыка на канале
11.30 – "Жизнь, полная радости"
12.30 – Русские мультфильмы
13.00 – М/ф "Фантастическая четверка"
13.30 – М/ф "Невероятный Халк"
14.00 – Х/ф "Маленький беглец"
15.30 – Х/ф "Приключения Шерлока Холмса и доктора Ватсона"
18.30 – "Курьер"
19.00 – "События недели"
19.15 – "ЭКС" с Евгением Константиновым
19.40 – Музыка на канале
20.00 – "События недели"
20.15 – "Дебют-плюс"
20.20 – Музыка на канале
21.00 – Х/ф "Игра смерти"
23.10 – "Центр психологии ЛИК"
23.55 – "Рецепты счастья от Лилианы"
00.00 – "Любовь – это..."
00.15 – Х/ф "Отец невесты"
02.00 – Х/ф "Романтическая комедия 101"
04.00 – Т/с "Бессмертный"
05.00 – Т/с "Мутанты Икс"
06.00 – Х/ф "Тварь из бездны"

Актис TV XXI

07.00 – "Вниманию покупателей", комедия.
08.30 – "Слишком красивая для тебя", романтическая драма.
10.00 – "Брат и сестра", драма.
11.35 – "Поющий детектив", музыкальная комедия.
13.25 – "Мегрэ и обезглавленное тело", детектив.
15.00 – "Правда и ложь", драма.
16.40 – "Хамелеон", комедия.
18.05 – "Капкан любви", мелодрама.
19.35 – "Сделано в Америке", комедия.
21.25 – "Мегрэ и ночь на перекрестке", детектив.
23.00 – "Правда и ложь", драма.
00.40 – "Хамелеон", комедия.
02.05 – "Капкан любви", мелодрама.
03.35 – "Сделано в Америке", комедия.
05.25 – "Мегрэ и ночь на перекрестке", детектив.

Звезда

06.15 – "И жизнь, и слезы, и любовь..."
06.45 – "Всякая всячина".
07.45 – Х/ф "Долгие проводы".
09.30 – Х/ф "Говорящая обезьяна".
11.00 – Х/ф "Благородный разбойник Владимир Дубровский".
13.00 – Док. сериал "Союзмультфильм. Сказки и были".
13.30 – Х/ф "Автомобиль, скрипка и собака Клякса".
15.00 – "Служу России!"
15.30 – "Всякая всячина".
16.30 – "Путешествие в Россию".
17.00 – Д/ф "Государственная Третьяковская галерея. История и коллекция".
18.15 – "Жизнь продолжается!" Программа Александры Ливанской.
18.45 – "Визави с миром".
19.15 – Х/ф "Пан Володыевский".
22.00 – Д/ф "Эпизоды из жизни врача".
22.45 – "Поле зрения".
23.00 – Х/ф "Одна любовь души моей", 3-4 с.
01.20 – Х/ф "Доброй ночи".
03.00 – "Служу России!"
03.30 – "Путешествие в Россию".
04.00 – "Визави с миром".
04.30 – Д/ф "Государственная Третьяковская галерея. История и коллекция".
05.45 – Док. сериал "Союзмультфильм. Сказки и были".

intel. DELL HEWLETT PACKARD IBM COMPAQ Cisco Systems Kingston
· Компьютеры и оргтехника;
· Ремонт компьютеров и оргтехники;
· Проектирование и монтаж сетей;
· Удобные схемы кредита;
· Расходные материалы, заправка картриджей;
· Лицензионное программное обеспечение;
· Бесплатная доставка и установка;
Би-Трэйд
www.be-trade.ru
НАДЁЖНЫЕ КОМПЬЮТЕРЫ
52-02-92, 50-81-89
г. Ангарск 86 квартал, дом 18 (за магазином "Радуга")

КУЛЬТУРА

05.00 – "Евроньюс".
08.10 – "Кто в доме хозяин".
08.40 – Х/ф "Парень из нашего города".
10.05 – "Легенды мирового кино". Лидия Смирнова.
10.35 – "Музыкальный киоск".
10.50 – М/ф "Кошка, которая гуляла сама по себе". "Жили-были..."
12.10 – Д/с "Все о животных".
12.40 – "Что делать?"
13.25 – Д/ф "Давид".
14.00 – "Жизнь и легенда".
14.25 – Х/ф "Анна Павлова".
16.55 – М/ф "Песенка мышонка".
17.05 – "Дом актера". Вениамин Радомысленский.
17.45 – "Пике Даля".
18.25 – Х/ф "В четверг и больше никогда".
20.00 – "Широкий формат" с Ириной Лесовой.
20.30 – Д/с "Загадки Библии".
21.20 – Х/ф "Защитные цвета".
23.10 – М/ф "Про Ерша Ершовича".
23.25 – Д/ф "Давид".
23.55 – Играет Любовь Тимофеева (фортепиано).
00.40 – М/ф "Остров". "О любви". "Балдазер".

Сибирь

12.05 – Х/ф "Дубровский".
13.20 – "Православная энциклопедия".
13.45 – "Веселые старты".
14.15 – "Отчего, почему?"
15.10 – "Наш сад".
15.35 – "Кулинарная семейка".
15.55 – "21-й кабинет".
16.25 – "Пятая передача".
16.45 – "События. Время московское".
17.00 – "Крестьянская застава".
17.30 – "Собачья жизнь" с Лаймой Вайкуле.
18.00 – Х/ф "Воздушные пираты".
19.45 – "События. Время московское".
19.55 – Т/с "Одно дело на двоих".
20.45 – "Приглашает Борис Ноткин".
21.15 – "Дикая природа". "Городской слон".
22.00 – "В горнице моей светло...". Концерт, посвященный 70-летию со дня рождения Николая Рубцова.
23.00 – Т/с "Проклятые короли".
01.05 – "Момент истины".
02.05 – Т/с "Приключения мага".
04.25 – "Завтра, послезавтра... и все дни недели".
05.05 – "Движение к тайне". Алла Сигалова.
06.05 – "Кто на новенького?"

7ТВ

06.00 – "Rally action". Обзор сезона-2005.
07.00 – "Звезда автострады".
07.10 – "Советский спорт". Киножурнал.
07.30 – "Диалоги о рыбалке".
08.00 – "Racing action". Обзор сезона-2005.
09.00 – "220 вольт".
09.10 – Покер.
10.00, 17.30, 21.30, 03.30 – Конный спорт.
10.30 – Акробатический рок-н-ролл.
11.30 – Спортивные танцы.
12.30, 22.30 – "Rally action". Обзор сезона-2005.
13.30 – "7 дней спорта".
14.00, 21.00 – "Назло рекордам".
14.10 – "Музыкальный трек".
14.30 – "Веселые старты".
16.00, 22.00 – "Гонка живых легенд".
16.30 – "Формула BMW". Обзор сезона-2005.
18.00 – "220 вольт".
18.10, 00.00, 03.00 – "Звезда автоспорта".
18.30 – "Racing action". Обзор сезона-2005.
19.30 – Серия Ле-Ман. Обзор сезона-2005.
20.30, 23.30, 00.30, 04.30 – "Диалоги о рыбалке".
21.10, 01.00, 05.00 – "Звезда автострады".
00.10 – "Музыкальный трек".
01.10 – Гандбол. Лига Чемпионов (женщины). "Лада" (Россия) - "Дунаферр" (Венгрия).
02.00 – Серия ДТМ. Обзор сезона-2005, ч. 1-я.
03.10 – "Советский спорт". Киножурнал.
04.00 – Гонки RTCC. Обзор сезона-2005.
05.10 – Покер

компьютеры, ноутбуки, оргтехника, сотовые телефоны
с 17 января по 15 февраля
СКИДКИ
на ноутбуки — от 1000 руб.
на компьютеры «Комтек» — от 500 руб.
на источники бесперебойного питания — от 100 руб.
ул.Горького, 16, тел/факс: 565-656
КОМТЕК
www.komtek.ru

ТЕЛЕПЕРЕРЫВ

СКАНВОРД

Морская щука		Основание		Придворн. художник Наполеона	Носильщик в Азии		Предмет мебели	Олицетворение сумасшест. в греч. мифах
Наост на стволе дерева		Приток Оки		Заложник	Денежная единица Литвы			
			Залив Охотского моря					
Огорчение	Крепкий спиртной напиток				Вираж	Город в Японии		Советский киноактер
			Рос. эстрадная певица					
	Поэма Вознесенского	Монах					Вопрос, требующий разрешения	
	Стамеска	Прядь волос	Посыльное судно					
						Становище кочевников		Призыв к молитве у мусульман
	Город в Бельгии		Город в Чад	Полезное ископаемое				
Альпинист								
Секс				Облако				
Положительный электрод					Почетное звание			

Ответы на стр. 64

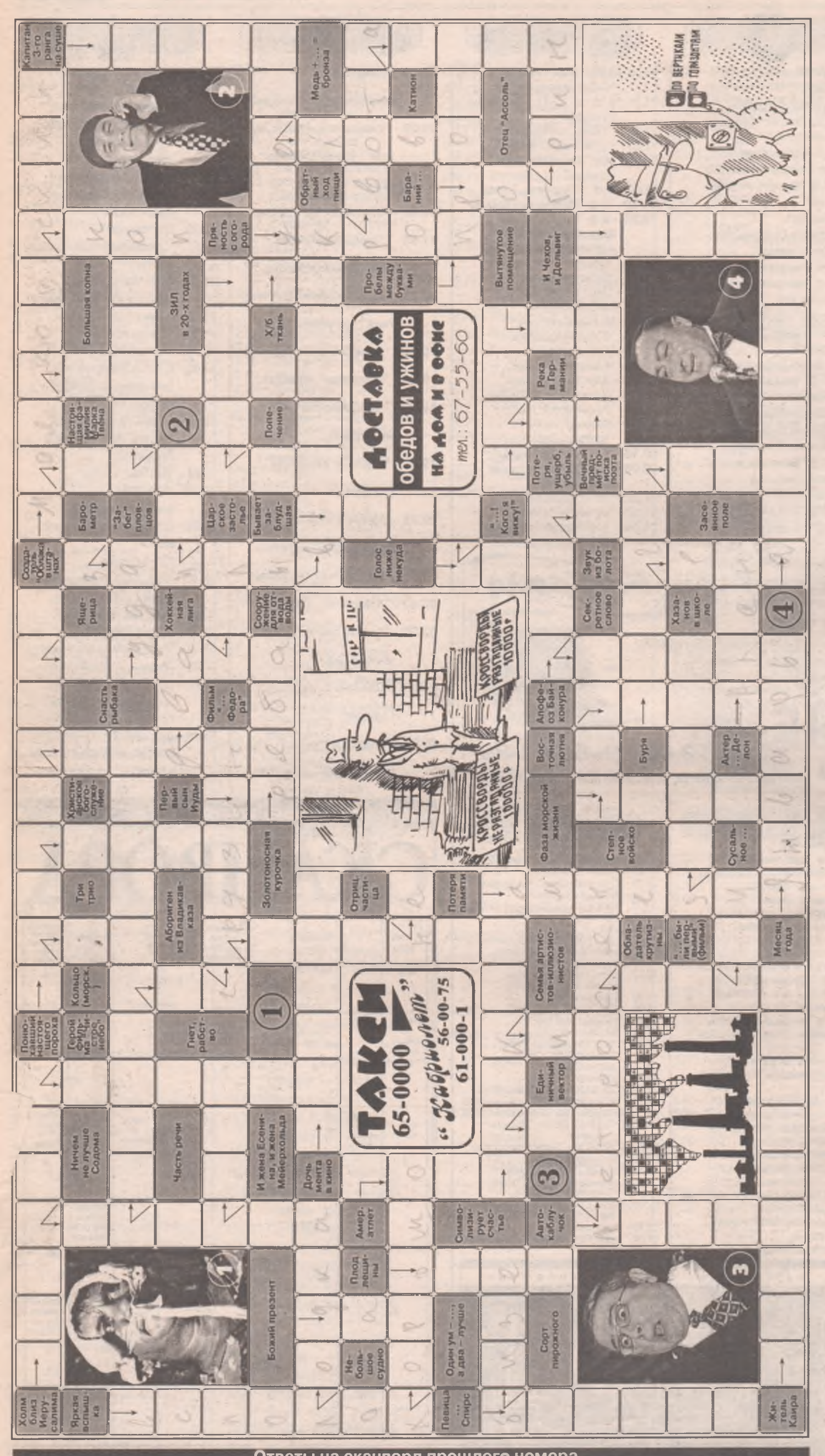

Ответы на задания

Эстонский кроссворд

По горизонтали: 5. Сода. 6. Остолоп. 9. Орли. 12. Полк. 13. Погода. 14. Нрав. 15. Анис. 17. ОАС. 19. Аул. 21. Отс. 22. Ласт. 24. Окно. 25. Малави. 29. Ошки. 30. Торт. 31. Пикадор. 32. Одри.

По вертикали: 1. Колонок. 2. Каркас. 3. Донг. 4. Бонд. 7. Сип. 8. Трон. 10. Лава. 11. Пост. 15. Аут. 16. Осокорь. 18. Алла. 20. Лото. 21. Окорок. 23. Свод. 26. Азия. 27. "Авас". 28. Ито.

Сканворд

	Б	Г												К					
	А	Р	Р	А	К	У	Д	А						У	Д	А			
	З		О			Л	И	Т						Л	И	Т			
	К	А	П		А	Н	И	В	А					И	В	А			
			Р	О	М			А		А	П	И	Н	А					
	О	З	А		А	П	И	Н	О	К		З							
	Б			И	Н	О	К			А	В	И	З	О					
	И				А	В	И	З	О					А					
	Д	О	Л	О	Т	О				А				Д	А				
	А		О			Р	У	Д	А										
		С	К	А	Л	О	Л	А	З										
			П	О	Л		Т	У	Ч	А									
		А	Н	О	Д		С	А	Н										

Кейворд "Географический"

У 1	Я 2	А 3	Г 4	Б 5	Д 6	В 7	О 8	Е 9	
З 10	Ж 11	И 12	Л 13	Н 14	К 15	С 16	П 17	Р 18	Т 19

Чайнворд

1. Елка. 2. Азан. 3. Недород. 4. Дуршлаг. 5. Гестапо. 6. Отчизна. 7. Арык. 8. Кедр. 9. Рагу. 10. Укол. 11. Лезгинка. 12. Ассонанс. 13. Слива. 14. "Анчар". 15. Руина. 16. Автопилот. 17. Торжество. 18. Одуванчик. 19. Конферанс. 20. Страда. 21. Ангара. 22. Аналог. 23. Гарант. 24. Титестер. 25. Роговица. 26. Астроном. 27. Мирон. 28. Непал. 29. Леток. 30. Косовар. 31. Рокотов. 32. Виандот. 33. Триллер. 34. Рака. 35. Арка. 36. Арто. 37. Омег. 38. Голодовка. 39. Африканс. 40. Сироп. 41. Путин. 42. Номер. 43. Расёмон.

Дуаль-Дуаль

	Г		С						К				К	
Ч	А	Й	К	А			А		Р	Е	З	Ф	Ж	
	Й			Л	Е	К	С	И	К	А			Н	
	К			О			П			Й			У	
Г	А	Р	Ь		Н		Е		И		К	О	С	А
		Е		С	А	Р	К	А	З	М		Т		
		З			С		Т		Р			Ы		
	Д	О	Л	О	Т	О		Н	А	В	А	Г	А	
		Н			Р		Р		З			Р		
		Е		Р	И	К	О	Ш	Е	Т		Ы		
П	О	Р	А		Г		Г		Ц		У	Ш	А	Т
	С			Л			О			М			Б	
	О			У	Б	Е	Ж	И	Щ	Е			З	
А	Б	Р	Е	К			А		Р	О	З	А	Н	
	Ь			А					А			Ц		

Итальянский кроссворд

	А	Б	В	Г	Д	Е	Ж	З	И	К	Л	М	Н	О
1		К			С	Т	Е	К	А			С		Н
2	Л	О	М	О		Е		А		О	Л	И	В	А
3		Р		П	О	Л		Р	А	И		Р		В
4	К	О	С	А		Е	В	А		О	М	Е	Г	А
5		Н		Х		Ц		К			Е	Н	О	Х
6	Ф	А	С	А	Д		М	О	Д	Е	Р	А	Т	О
7			И	Л	Я		А	Р	О		А		И	
8	Г	И	П	О	Т	Е	Н	У	З	А		О	К	О
9		Т			Е		О	М	А	Р		К	А	П
10	П	О	Т	О	Л	О	К			Т		А		Е
11		Г		Л		Б		П	Р	О	С	Т	О	Р
12	Н	И	В	Е	Л	И	Р		О		Л	Ы	К	О
13			Т		А	Д	О	Б	А		И	Ш	А	Н
14	О	Б	О	Й	М	А			Н		В		П	
15	П		Р		А			Р	О	Г	А	Л	И	К
16	С	П	А	Д		А	Р	Е	К	А		Е		А
17		Л		В	Ы	Р	Е	З		Р	А	Н	Е	Т
18	С	А	Л	О		А	К	О	Н	И	Т		Г	Е
19		Н		Р	О	Т	А	Н		Н	А	В	Е	Т

Кроссер

6	3	4	5	1		8	9	7	7	1
6		0		8	6	9		7		1
5	5	5		6		3		2	1	5
1				9	0	8				5
1	1	0	5	5		3	3	6	7	8
	2		6				5		1	
1	4	4	1	1		4	1	6	7	5
3				3	0	5				0
6	8	5		5		8		6	1	4
4		8		4	4	7		6		0
1	8	1	3	1		1	3	6	0	0

Ответы на сканворд прошлого номера

По горизонтали: Приступ – Волшебник – Шансонетка – Тяжелоатлет – Идо – Туалет – "Ява" – Рио – Рейд – "Ниссан" – Дот – Налим – Ряба – Удокан – Уазик – Катран – Кэмпбелл – Иврит – Робсон – Оэ – Ап – Маршак – Звук – Киприот – Урал – Ирод – Зуда – Эверхарт – Крот – Авцуг – Балкон – Разгул – Сук – Вини – Указатель – Анисья – Кроуфорд.

По вертикали: Тротуар – Защита – Зоб – Секс – Сатирик – Эскиз – Шнек – Иже – Поездка – Рух – ООН – "Авось" – Оха – Иваново – Татарка – Шилдс – Ар – Козни – Батяня – Обувь – "Илиада" – Италия – Кортик – Апо – Крик – "Эдип" – Дно – Антоним – Небо – Ржа – "Скайлэб" – Лец – Мул – Есть – Длина – Гранд – Раз – Кореш – Газон – Такса.

ПРОДОЛЖАЕТСЯ ШЕСТЬДЕСЯТ СЕДЬМОЙ ТУР НАШЕГО ВЕСЁЛОГО ФОТОКОНКУРСА!

МОРДА МЕСЯЦА

Мы вновь приветствуем всех участников нашего фотоконкурса! Вы, как всегда, охотно откликнулись на наш призыв присылать фотографии своих домашних любимцев и вместе с нами искать среди них самую неотразимую морду! Веселые и грустные, смешные и серьезные, добродушные и настороженные – какие же все они красивые! Мы обещаем опубликовать все самые интересные (и качественные!) снимки и заслуженно наградить лучших фотографов.

Тем, кто позабыл условия нашего конкурса, напоминаем, что, принеся фотографии своих питомцев с кратким перечнем наиболее интересных моментов их жизни по адресу: ***Ангарск, 38 квартал (остановка трамвая "Московская"), д. 14****, или в рекламное агентство "Свечи" –* ***8 мр-н, д.3****; отправив письмом:* ***Ангарск-30, газета "Свеча"****, вы имеете возможность прославить своего любимца и* ***получить 100 рублей за 1-е место, 75 рублей за 2-е и 50 рублей за 3-е место****. Только не забудьте указать на конверте: "Люди и звери" – "Морда месяца". Возврат фотографий гарантируем.*

Ждем ваших снимков в феврале!
Страна обязана знать своих героев в морду!

"Мои любимые игрушки"
Вася
Авт. О.Д. Выборова

"Зимним вечером"
Снежок
Авт. Аня Брежнева

"Люблю удобную обувь"
Софья
Авт. Дмитрий Феоктистов

"Ура! Я сделала это!"
Авт. Лена Данилова

"После вкусного обеда"
Анфиса
Авт. Любовь Арченкова

В АНГАРСКОЙ КВАРТИРЕ ПОСЕЛИЛСЯ ТИГР

Несколько дней назад к нам в редакцию пришла девочка лет двенадцати. Она принесла фотографию на конкурс "Морда месяца". Привычный интерьер: городская квартира – спальня, кровать. А вот на ней ни много ни мало – живой тигр. Правда, он еще маленький, но зато самый настоящий.

На обратной стороне фотографии детским почерком старательно выведено: "Кот" Гоша. Ничего не понимаю. Разговорились с девочкой, оказалось, зовут ее Надя.

– Почему написано "кот"?

– Папа так сказал написать.

– Но ведь это не кот, а тигренок?

– Да. Зовут его Гоша, но на это имя он не отзывается.

– А где вы его взяли?

– Папа купил его в Новосибирском зоопарке. Ему три месяца. Папа привез его домой и подарил нам на Новый год. Мы очень обрадовались.

– А чем вы его кормите?

– Он ест яйца, молоко и мясо. Всего за день съедает по килограмму. Ничем другим мы его не кормим.

– А где он спит?

– Где захочет, там и спит. Мы с ним не спорим. На улицу мы его не водим, он еще маленький.

– А в туалет он куда ходит?

– А куда захочет. Писает часто, а какает редко – всего раз в неделю.

– Не страшно дома тигра держать? Маленький-то он маленький, а ведь клыки и когти у него настоящие.

– Да, он уже кусается. И бабушка его боится. Не хочет, чтобы он жил с нами в квартире. Поэтому папа недавно отвез его к маме на работу, в кафе.

Вот такой диалог состоялся у нас с Надей. Пожалуй, из всех ангарских домашних питомцев ее Гоша – самый экстравагантный. Змеи, крокодилы, обезьяны, теперь вот тигр – не Сибирь и заштатный Ангарск, а какая-то Африка получается.

Сейчас ему три месяца. Еще через три полосатый Гоша запросто может поменять говядину из своего рациона на что-нибудь более пикантное. Но это уже совсем другая история, не для "Морды месяца", а, пожалуй, для криминальных новостей.

Ирина Сутырина
На фото Нади Горемыкиной "кот" Гоша

ИСТОРИИ НАШИХ ЧИТАТЕЛЕЙ

Кошки тоже имеют охрану

В нашем подвале поселился целый табор кошек, штук пять или шесть. Раньше жила дружная парочка: хмурый кот и его подружка – добрая, ласковая, доверчивая. Но однажды она внезапно исчезла. Говорят, ее приманил какой-то бомж, сцапал и... съел.

Нынешняя стайка котов ведет себя осторожно. Людей к своим телам не допускает и в то же время прочно захватила власть на небольшой территории. Обложила продовольственной данью как минимум полтора десятка квартир. А одна пожилая женщина регулярно готовит им горячий обед.

Перед началом зимних холодов коты заставили работников ЖЭКа оставить им лаз в подвал, куда ходят греться возле теплотрассы.

И, наконец, в целях безопасности недавно коты наняли охранника – беспризорную собачку. Она зорко стережет их покой, отгоняет подозрительных людей. А за это коты позволяют ей харчеваться у их обильного стола.

Сергей Шестаков
Фото автора

Собачий словарь: лай на разных языках

– По-русски, по-чешски и по-гречески: ***гав-гав;***
– по-английски: ***бау-вау или вуф-вуф;***
– по-французски: ***уф-уф;***
– по-болгарски: ***джаф-джаф;***
– по-датски: ***вов-вов;***
– по-норвежски: ***вофф-вофф;***
– по-португальски: ***ау-ау;***
– по-фински и по-польски: ***хау-хау;***
– на хинди: ***бхо-бхо;***
– по-индонезийски: ***гук-гук;***
– по-итальянски: ***бау-бау;***
– по-албански и по-румынски: ***хам-хам;***
– по-японски: ***ван-ван;***
– по-китайски: ***вэнг-вэнг;***
– по-тайски: ***хоанг-хоанг;***
– по-корейски: ***меонг-меонг.***

Подготовила
Ольга Воробьева

Сегодня зритель поставлен перед тяжелой дилеммой – либо смотреть по Первому «Золотого теленка» с Меньшиковым, либо по «России» сериал «В круге первом» с Евгением Мироновым.

Бендер против Солженицына

В восьмисерийный фильм "Золотой теленок" создатели постарались вместить как можно больше: книга Ильфа и Петрова экранизирована полностью, с частями, которые ранее были вымараны цензурой. Создание такого масштабного проекта обошлось продюсерам в 2,5 миллиона долларов.

Взяться за историю Остапа Бендера – вслед за Михаилом Швейцером, Леонидом Гайдаем и Марком Захаровым – Первый канал и «Централ Патнершип» решились по двум причинам. «Во-первых, само развитие кинематографа все время подталкивает к последующим экранизациям, – говорит главный редактор и продюсер компании «Централ Патнершип» Сергей Даниэлян. – Кинематограф становится богаче, ярче, выразительнее. Во-вторых, рано или поздно появляется замечательный актер, который становится представителем определенного актерского поколения, знаковой фигурой. Поэтому публике все время хочется примерить на него знаковую роль в знаковом произведении. Тогда и возникает необходимость сделать картину под актера – этакий бенефис». Однако Олег Меньшиков (сыгравший в новом сериале Остапа Бендера) далеко не сразу пришел на съемочную площадку. Продюсеры сериала признаются, что, возможно, просто не были достаточно настойчивы. «Мы уже начали писать сценарий, когда поняли, что Меньшиков вряд ли будет играть, – рассказывает Сергей Даниэлян. – Поэтому на роль Бендера пробовали разных актеров (среди них были Сергей Безруков и Константин Хабенский). Но мы все-таки вернулись к Меньшикову, сделали ему более внятное предложение, и он согласился».

Другой, не менее важный вопрос в работе над этим фильмом – выбор режиссера. Его подбирали едва ли не так же мучительно, как и актеров. В итоге выбрали молодого режиссера Ульяну Шилкину, которая раньше снимала рекламные ролики и короткометражки. «Конечно, хорошо было бы, если бы все фильмы в стране снимал Никита Михалков, - пояснил выбор компании Сергей Даниэлян. – Но ситуация такова, что в современной кинодействительности осталось очень мало старых достойных режиссеров, многие потерялись, другие просто заняты. А проявить себя в гротескной истории, показать ее энергетику мог, на наш взгляд, молодой режиссер». Выбор пал на Ульяну Шилкину, и компания осталась очень довольна. «Она – режиссер современного киноязыка, – сказал Даниэлян. – Мы не ошиблись».

Сама Ульяна признается, что давно мечтала снять «Золотого теленка». «Я не очень-то забочусь о цифрах рейтингов, – говорит она. – Для меня главное, чтобы фильм полюбили. Есть немало картин, которые не собирали многомиллионную аудиторию, но стали любимы публикой».

Любовь публики этому фильму обеспечена, да и рейтинг тоже. Во-первых, Первый канал, охватывающий самые отдаленные уголки нашей страны, во-вторых, несмотря на редкость появления Олега Меньшикова в телеэфире, зрители его обожают. Есть, правда, в этой истории большая для думающего зрителя неприятность. Конкурентное программирование Первого и телеканала «Россия» дошло до того, что топовые проекты ставятся в сетку в одно и то же время.

Телесериал знаменитого режиссера Глеба Панфилова "В круге первом" снят по одноименному роману нобелевского лауреата Александра Солженицына о жизни сталинской шарашки – секретного научно-исследовательского института в подмосковном поселке Марфино. В России это пока единственное экранное воплощение произведений Солженицына. Когда режиссер Глеб Панфилов обратился к писателю, Солженицын, мотавший когда-то свой срок в Марфино, сам взялся за сценарий. Он же читает текст за кадром.

Экранизация, в которой играют Инна Чурикова, Евгений Миронов (его на главную роль Глеба Нержина, являющегося прототипом автора, предложил сам писатель, видевший артиста в сериале "Идиот"), Игорь Кваша (Сталин), Дмитрий Певцов, Игорь Скляр и другие великолепные актеры, многих зрителей заставит обратиться к первоисточнику. "Для меня это больше чем фильм, больше чем сериал... К этому я шел 30 лет, с того момента, когда мне довелось прочитать роман, – говорит режиссер. – Я не без волнения в 2000 году перечитал роман и к великой радости обнаружил, что он жив, так же содержателен и, увы, актуален".

Съемки фильма начались в декабре 2004-го и проходили шесть месяцев. В дальнем Подмосковье, где были сняты виды шарашки-спецтюрьмы. А также на Валдае, где находилась точная копия Ближней дачи Сталина, и в павильонах "Мосфильма", превращенных в шарашку и Лубянку. По мнению супруги писателя Натальи Солженицыной, все западные экранизации романа были неудачными. Когда Панфилов показал снятый материал Александру Исаевичу, того поразили тщательность выбора деталей времени и абсолютное отсутствие фальши в передаче атмосферы.

Какой сериал соберет больше зрителей?

Андрей Белов

Кто сыграет Высоцкого?

На роль Высоцкого претендуют Владимир Машков и Алексей Горбунов

Киношники хотят подготовить свой ответ нашумевшему сериалу про Сергея Есенина. Фильм об очередном "нашем все". Еще одна культурная революция. На сей раз не "мыло" – полнометражный, художественный. Про другого великого русского поэта и актера – Владимира Высоцкого. Шумихи, как водится, не избежать – даже мысль о том, что у Высоцкого вскоре появится первый кинодвойник, многим поклонникам его творчества может показаться кощунственной.

За девять тысяч верст из зала суда бежит к своей любимой женщине, валютной проститутке Томке Полуэктовой, уголовник Николай Святенко. А та в Москве крутит любовь с хрипатым парнем с гитарой. Известным актером и певцом, за которым, опасаясь его всенародной славы, охотятся злодеи из КГБ.

Ничего этого нет в "Романе о девочках" – незаконченном произведении Владимира Высоцкого, в котором он в качестве главного героя вывел самого себя. Книга не дописана, обрывается где-то на тридцатой странице, пунктиром обозначены только характеры основных персонажей, их имена да место действия. Но именно сюжет "Романа о девочках" положен в основу сценария будущей картины о Владимире Высоцком.

"Дворовый романс" – очень вольные вариации на тему Высоцкого. Эта ремарка стоит в самом начале киносценария Ильи Рубинштейна, чтобы, наверное, претензий ни у кого не возникло.

– Больше всего продюсеров пугает то, где мы найдем похожего артиста, как он станет петь, – рассказывает Илья Рубинштейн. – Как мне кажется, не надо отыскивать второго Высоцкого, это глупо и слишком обыкновенно. Надо брать человека с такой же мощной энергетикой. Хотя исполнение песен "под Высоцкого" технически сделать несложно, но не хотелось бы, чтобы актер копировал этот голос, манеру, потому что тогда получится пародия. Что в итоге решат и кого выберут продюсер и режиссер, я не знаю. Но, по моему мнению, на сегодняшний момент в России есть всего два человека, которые могли бы вытянуть эту роль. Алексей Горбунов, он снимался в "Статском советнике", и Владимир Машков. Хотя представляю себе, как трудно в любом случае будет угодить самым яростным фанатам Высоцкого, и уж если кто станет хулить фильм, то это именно они.

– Почему создатели фильма решили, что это будет большое кино? Людей старшего поколения, которые еще помнят те времена, проще заставить щелкнуть пультом телевизора, чем заплатить за билет...

– Если уж делать кино о Высоцком, то хорошо и с размахом. И на пленке. Тем более что вещь сложнопостановочная, историческая. К слову сказать, пару лет назад Никита Высоцкий, прочитав первый вариант сценария, устно дал "добро". Он, кстати, все правильно понял, не стал искать в нем каких-то биографических подробностей из жизни отца. Да их там и нет. Это же мистификация на тему Высоцкого, а не клубничка и не сухая документалистика. Это первый художественный фильм о поэте. Наше кино, я надеюсь, будет о всегдашнем одиночестве поэта среди других людей. Недаром и главный герой Александр Кулешов – согласно легенде именно под таким псевдонимом Высоцкий писал свою раннюю блатную лирику – ничего не делает в картине. Он просто ходит, любит женщин, поет песни, которые баламутят всю Москву. Высоцкий – как зеркало, в котором отражается эпоха, на его фоне раскрываются взаимоотношения остальных вымышленных персонажей.

Марина Влади, кажется, не сильно хочет, чтобы в России был снят игровой фильм о Высоцком?

– Да, до меня доходили слухи о том, что Марина в принципе против, чтобы о ее муже снимали кино. Недавно на эту тему один из продюсеров беседовал с Юлей Абдуловой, но пока та официально высказала единственное пожелание вдовы Высоцкого: прототипа самой Марины Влади, которая фигурировала в сценарии под именем Колдуньи, в кино быть не должно. Мы это уже переделали.

– Но есть еще одна категория лиц, которым сценарий о Высоцком уж точно не придется по душе. Это ветераны органов госбезопасности. Они согласно вашей версии просто спали и видели, как бы уничтожить народного кумира. Они ведь целых четыре варианта по его устранению, вплоть до убийства, разработали. Опять же согласно вашему сценарию.

– Я не знаю, как там на самом деле было. Но сквозную линию с плохими силовиками, которые охотятся на Высоцкого, я ввел не ради исторической справедливости, а для динамики сюжета. Я же понимаю, что далеко не все в тогдашнем КГБ были гадами. У меня

и хороший гэбэшник имеется. Тот же лейтенант Карташов, например, которому поручают убить Высоцкого, но он этого так и не делает. По законам жанра, все заканчивается хорошо и без трупов.

– То есть не так, как в обычной жизни?

– Ну да, в жизни все сложнее. Прошлым летом, когда еще не было окончательного варианта сценария и только шли переговоры о возможных съемках сериала на эту тему для одного из центральных каналов, меня вызвал продюсер. 2005 год, третье тысячелетие на дворе, вроде бы демократия победила безоговорочно. Но рядом с продюсером сидит человек в штатском, который в свое время имел отношение к спецслужбам и от которого зависят теперь инвестиции в этот проект. И вот он, тряся сценарием, кричит: "Я не желаю принимать участия в этой антигосударственной акции!" Я возгордился – здорово, обвиняют прямо как настоящего диссидента. Потом пошла расшифровка: "Вся наша контора слушала Высоцкого. Андропов его обожал. А вы в своем сценарии работников органов чуть ли не как его убийц представляете? Вы не боитесь этим фильмом обидеть кого-то наверху?" Что я мог на это ответить? Я тоже знаю, что Высоцкого слушали молодые Путин с Патрушевым, но, кроме друзей и почитателей, у него наверняка были среди прежних силовиков и враги. И давно наступили новые времена, когда многое вроде бы стало возможно, в том числе и снять в художественном кино линию о преследованиях опального поэта тогдашним КГБ, тогдашним, я повторяю, не теперешним. Но договориться нам так и не удалось, в первоначальном варианте проект закрыли. Наступает очередное 25 июля – четверть века со дня смерти Высоцкого, – и в его музее новая экспозиция открывается одиозным документом за подписью Юрия Андропова о... запрещении спектакля "Владимир Высоцкий" в 81-м году. Вот так они его слушали и любили. Даже мертвого.

– Получается, что и теперь в нашей стране мало что изменилось. Только новые поэты в ней почему-то больше уже не рождаются – наверное, боятся...

Екатерина Сажнева
"МК"

Современность “Рубашки Бланш” на подмостках “Современника”

Романтический театр ДК “Современник” “Алые паруса” представил 31 января свою новую работу – спектакль по пьесе Алексея Толстого и Ильи Эренбурга “Рубашка Бланш”.

Зрительный зал дворца наполнялся неторопливо, с каким-то особым значением. Встречались старые знакомые, любители театра, и юные школьники, лишь открывающие для себя мир кулис. Где-то щебетала ребятня, где-то серьезные люди в пиджачных парах делились своими прогнозами по поводу предстоящего действа. Как-никак пьеса написана в 1918 году по горячим следам революции в России, но посвящена почему-то романтическим представлениям о любви и чести. И представляется сегодня, во время рыночных отношений между всеми и всякими. Какое решение предложит сценический ансамбль во главе с Андреем Трусовым, руководителем и режиссером театра?

Сюжет пьесы построен на средневековой балладе Жака де Сезьяна. Живет герцогиня Брабантская, Бланш (Дарья Шишкина) вместе со старым, нудным и чопорным герцогом (Владимир Давыдов) и не знает: живет ли она вообще? Ни страсти, ни любви, ни одухотворенности, воспетой менестрелями... Так может, ничего этого и нет в мире? Вот и предложила Бланш поочередно рыцарям Белону (Алексей Абрамов), Огрие (Максим Бессудов) и Элидюку (Петр Медведев) на очередном турнире выступить, заменив железные доспехи ее ночной рубашкой. В знак того, что Любовь Прекрасной Дамы сможет защитить рыцаря не хуже металла. Богатство и здравый смысл первых двух копьеносцев посмеялись над замыслом Дамы. А черная меланхолия разочаровавшегося в светлых надеждах Элидюка приняла предложение герцогини. И белая рубашка Бланш была обагрена рыцарской кровью. В ней и только в ней просветленная герцогиня Брабантская явилась на пиршество после турнира. Что было, по сути, признанием в неверности герцогу. Разгневанный сеньор отправляет жену на плаху. И туда же добровольно восходит израненный Элидюк...

Средневековая история в печальных тонах рыцарской романтики. Но почему она появилась на ангарских подмостках? Что привлекает современных парней, студентов и работяг, в идеализме баллады?

– *Все,* – Алексей Абрамов, Белон, максимально лаконичен.

– *Элидюк – это я. Но другого времени.* – И Петр Медведев идет снимать “доспехи”. Вернее, порубленную ткань плаща...

Зритель, к сожалению, не очень многочисленный, еще не остыл от действа и аплодисментов актерам, но готов поделиться если не мнением о спектакле, то обуревающими его эмоциями:

– *Да просто здорово, что в мире культуры еще живут добрые и светлые герои без комплексов Рэмбо и Терминатора. Какое там к черту “сокрушение зла в мировом масштабе”, когда мы часто сами в себе разобраться не можем, построить собственный внутренний мир и то не в состоянии!.. И ребята это прекрасно показали в меру своих сил и талантов. И не надо имен. Я – просто зритель... А посмотрите, сколько здесь пацанов-школьников. Это же школа добра и света для многих и многих из них!*

Несколько поостыв от поздравлений с премьерой и с облегчением переведя дыхание, на ряд вопросов согласился ответить и режиссер Андрей Трусов.

– *Да, выбор пьесы может показаться странным. Но мы – театр романтический. После первого прочтения пьесы этого странного советского дуэта “Толстой-Эренбург” ребята ее не приняли. Стихотворная речь, зримый идеализм построения действия – все это действительно странно в наше-то во многом меркантильное время. Но все-таки, наверное, в глубине души каждого человека спит ребенок со светлыми представлениями о мире, который его окружает. И даже если это не так, человек страстно желает видеть светлый мир. Он желает жить в страстях, в любви, в высоких надеждах, а не прозябать на задворках жизни. Да, мы все ограничены бытом. Но это еще не значит, что мы всецело подчинены ему. Герцога у нас играет “аксакал” “Алых парусов” Володя Давыдов. Почти 20 лет он отдал любительской сцене, и уходить с нее не собирается.*

Мир кулис – это тоже мир романтический. И на таких связках прошлого с сегодняшним и держится преемственность добра в мире. А романтика рыцарского мира – это классика, то есть – вечное. И вечны понятия “любовь”, “честь”, “достоинство”, “идеал”. Внутри каждый обладает своим идеалом и в понятиях, и в образах. Но почему-то сегодня не модно в этом признаваться. Время денег диктует другую моду, но человеческое в человеке моде не подвластно и, как и классика, – вечно. А потому и вечно востребовано зрителем, человеком в зрительном зале...

С Андреем Геннадьевичем можно и, наверное, нужно спорить. Но сама по себе постановка романтической саги на ангарской сцене заслуживает только горячего приветствия. Потому как это – явление. Явление добрых надежд и веры в создание природы, имя которому – Человек.

Александр Полевой
На фото: Андрей Трусов, боевой состав театра “Алые паруса”

Книгу ангарчанки ждут в Сан-Франциско

Явление на свет отдельной книгой повести “Кубик Рубика” ангарчанки Инны Фруг вызвало большой общественный резонанс. В литературной гостиной библиотеки нефтехимиков состоялась шумная презентация. У книги появилось много новых читателей (прежде “Кубик” существовал лишь в журнальном варианте – впервые его опубликовали в Красноярске, в “Дне и ночи”). Не замедлили себя ждать и рецензии.

Анатолий Кобенков, бывший ангарчанин, затем иркутянин, а ныне москвич, написал рецензию для столичного журнала “Знамя”. Близко знавший автора, Кобенков захватывающе рассказывает и о её личности, и о ее писательских пристрастиях.

“Девочке, выросшей в славной семье московских интеллигентов, выпало более чем полагается на одну-единственную жизнь: дочь врага народа, школьница, сбежавшая на фронт, боец-победитель Советской Армии, студентка Первого медицинского, по собственному желанию – сибирячка, по призванию – классный терапевт, по нелепости – инвалид... Гуру для рвущихся к правде истерзанных бытовухой медсестричек, заклинательница Зеленого Змия для сибирских бедолаг, писатель, не похожий на писателя”.

Определяя литературные достоинства “Кубика Рубика”, А.Кобенков называет Инну Фруг поэтом в прозе. “Из-за восторженного отношения ко всему верному ее фраза танцует – вальсирует или движется в ритме солдатской полечки, чтобы намеренно, а не случайно споткнуться на озарении мыслью ли, человеком ли, живописным мазком или живым звуком”.

Иркутянин Арнольд Харитонов выступил с рецензией на “Кубик Рубика” в альманахе “Зеленая лампа”. “Эта книга – из тех, которые хочется брать с полки бесконечно, рассматривать, читать отдельные строки. Знаю, что буду возвращаться к ней как к одной из своих любимых книг. Я еще не прожил ее, не обжил каждый уголок, не заглянул в лицо и душу каждому жителю, не пережил каждый квадратик этой чужой – но такой открытой для меня! – жизни. Значит, это у меня еще впереди. И это – настоящее счастье подлинных открытий, которые случаются не так уж часто”.

...Давно известно: пути книг неисповедимы. Какими-то дорогами “Кубик Рубика” попал в США, в штат Калифорния. Мало того, из Сан-Франциско поступила просьба переслать через океан еще один-другой экземпляр.

Счастливых путешествий ангарскому “Кубику Рубика”!

Леонид Куприн

Привет, “Синяя птица”!

Эту дату – 24 января – помнят многие бывшие “синептичники”. День рождения “Синей птицы”. Это случилось 35 лет назад. “Птица” свое уже отлетала, но день помнят многие, а иные в этот день даже шлют друг другу поздравительный привет.

Аккурат 24 января, словно поздравление к дате, в Ангарск пришло письмо от Александра Чернышова, автора-составителя книги “Когда поет Артек”, куда вошли две песни, сочиненные ангарской “Синей птицей” во время памятного пребывания на южном берегу Крыма. Новость, заключенная в письме, состоит в следующем. Следом за песенной книгой бывший артековец, преподаватель Московской лесной академии Чернышов задумал создать в сети Интернета сайт, посвященный артековской песне, и спрашивает разрешения разместить на этом сайте песни ангарчан “Горки-лесенки” и “У горы Аю-Даг” с сопутствующими материалами.

Можно сказать, “Синяя птица” получила привет издалека к своему 35-му дню рождения. И я, пользуясь случаем, шлю привет всем бывшим “синептичникам”.

Леонид Беспрозванный, режиссер

Весна в конце января

Удивительно, как все подвластно любящему, чуткому, горячему сердцу! Оно с легкостью может растопить лед очерствевшей души, высушить слезы несчастного и даже среди зимней стужи явить миру Весну. Так случилось 28 января на большом концерте в ДК нефтехимиков “Аллилуйя любви”, где жаркие и талантливые сердца юных вокалистов и танцоров одарили всех присутствующих на этом красочном балу весенним настроением.

Аллилуйя любви, когда душе одиноко! Грациозные, полупрозрачные пары ансамбля бального танца “Сюрприз” кружат в медленном вальсе.

Аллилуйя любви, когда страсть переполняет сердца влюбленных! Зажигательные ритмы “Маргариты” волнуют и дразнят. Под арабские мотивы это настроение подхватывают и несут в зал соблазнительные танцовщицы “Сахары”.

Аллилуйя любви, когда воспеваешь самую чистую и бескорыстную любовь на свете – любовь к Богу. Солисты вокальной студии “Ретро” возносят к небу слова, понятные на любом языке мира – “Аве Мария”.

Понять, услышать, почувствовать, прикоснуться к этому таинству великой и всемогущей любви, к этому чуду – само по себе чудо. В души неожиданно приходит весна – как первая любовь, как откровение и очищение. Подаренное счастье оказывается самым искренним и настоящим. Уходя с концерта, нужно суметь сохранить его в своем сердце, чтобы поделиться нахлынувшей весной с ближним...

Вера Инёшина
Фото автора

КОНКУРС

Выиграй билеты на спектакль!

7 февраля в 19.00 в ДК “Современник” состоится премьера комедии “Кот в мешке”. В спектакле задействованы известные столичные актеры Александр Балуев, Татьяна Рудина, Андрей Краско. Действо обещает быть веселым, ярким, талантливым.

Друзья! Если вы правильно ответили на вопросы первых двух туров, у вас есть шанс выиграть билет (на два лица) на спектакль “Кот в мешке”.

Итак, ответы на вопросы II тура:

1. Ленинград.
2. Александр Рогожкин.
3. Фильм “Сволочи”.

А теперь – вопросы III тура:

1. В каком театре работает Татьяна Рудина?
2. Кого сыграла актриса в спектакле “Женитьба” (по произведению Гоголя?)
3. За роль в каком фильме Татьяна Рудина получила приз “Лучшая женская роль”?

Внимание!

Ответы на вопросы III тура должны быть в редакции **не позднее понедельника (6 февраля)**. Обязательно укажите свой контактный телефон!

КОНКУРС для больших и маленьких детей

Мяу! Мяу! Мур-р-р! Здравствуйте, разлюбезные мои девчонки и мальчишки! Надеюсь, вы не забыли, что совсем скоро в гости к нам нагрянет чудесный праздник – День святого Валентина. **Мяу!** А в этот день принято дарить друг другу "валентинки" – символы дружбы и любви. **Мяу!** Согласитесь, их очень приятно получать (от родителей, друзей, одноклассников). Но преподносить "валентинки" в дар ещё приятнее! **Мур!** Уже догадались, какое задание я вам приготовил? **Мяу!** Тогда – за дело! Клеим, шьём, рисуем, вышиваем "валентинки"!

Конкурс продлится до 14 февраля (именно в этот день отмечается праздник). Приносите свои "сердечные" работы в редакцию (или присылайте их по почте). Авторы самых оригинальных "валентинок" будут награждены классными призами. **Мур!** Жду ваших сердечек. (Может, и меня кто поздравит?!)

До встречи!

Ваш кот Фитиль

Работа Надежды Дьячук

Дорогой кот Фитиль, здравствуй!

Ты меня узнал? Я – Пуляевская Мариша, учусь в гимназии №1, мне 8 лет, хожу на бальные танцы, в художественную школу, сочиняю стихи. Я стала победительницей конкурса на лучшую новогоднюю открытку, побывала на рождественской ёлке, получила от тебя замечательный подарок – мягкую игрушку.

Огромное спасибо! Я рада!

А в этом конкурсе участвует вся моя семья, так как в День святого Валентина мы все друг другу дарим "валентинки". И тебя, дорогой котик, мы поздравляем с Днем всех влюбленных! Желаем найти мягкую, пушистую, нежную, ласковую, добрую, красивую кошку. На открытке я нарисовала вас.

Моя мама – милиционер, папа – охранник, сестра Наташа тоже учится в гимназии в 9 классе и тоже любит сочинять стихи. И мама любит рисовать и сочинять стихи. А папа все наши творения доставляет тебе, дорогой Фитиль!

Целуем! Целуем! Целуем!

Семья Пуляевских, 10 микрорайон

УМЕЛЫЕ РУЧКИ

Крем "Розовое облако"

Берём любые замороженные или свежие ягоды (клубнику, чёрную смородину, малину), даём им оттаять. Тем временем чистим 1-2 яблока и столько же груш и вынимаем у них сердцевинки. Трём яблоки и груши на тёрке и смешиваем с ягодами. Раскладываем смесь по вазочкам и заливаем сгущённым молоком или взбитыми сливками. Можно приготовить крем и с другими фруктами, например, с бананами или вишнями. Главное, чтобы фрукты и ягоды были мелко измельчёнными, а крем – не слишком кислый.

Салат "Пикантная свёколка"

Очистите 3 варёные свёклы средней величины и натрите на крупной тёрке. Нарежьте кольцами 3 головки лука и обжарьте на растительном масле до золотистого цвета, затем поджарьте 1-2 помидора (или 1-2 столовые ложки томатной пасты) и смешайте со свёклой (лук и помидоры надо жарить по отдельности). Положите по вкусу соль и сахар – и салат готов.

Печенье "Мышкин праздник"

Нам потребуется: 1 тонкий стакан муки, 100 г масла или маргарина, 1 и 1/4 тонкого стакана твёрдого сыра, натёртого на крупной тёрке, 2 столовые ложки сметаны, по 1/4 чайной ложки соли и соды (погасить уксусом).

Муку надо растереть с размягчённым маслом, добавить сметану с содой, сыр и замесить тесто. Раскатайте тесто, вырежьте выемкой печенье и выложите на противень, смазанный маслом. Можно скатать небольшие шарики и каждый придавить на противне мокрой чайной ложкой. Выпекать в разогретой духовке на слабом огне до светло-коричневого цвета.

Косички из брынзы

Обдайте 200 граммов брынзы кипятком и разомните вилкой. Добавьте 1 гранёный стакан муки, 2 яйца и 150 граммов размягчённого маргарина. Тщательно вымесите тесто, подержите 30-40 минут на холоде, затем разделайте на три тонких жгутика и заплетите их в косички. Выпекайте на слабом огне до золотистого цвета.

С днем рождения!

Дорогого, любимого **Диму Жиркова** – с днем рождения! Пусть мечты и все желания сбываются, ведь 7 лет тебе сегодня исполняется. Будет день пусть этот радостным, счастливым, а ты у нас – добрым и красивым. Любящие тебя родные.

• • •

Любимого сына и брата **Юрия Шилова** – с днем рождения! Желаем здоровья, успехов в школе, исполнения всех желаний. Мама, брат Алеша.

• • •

Любашу Махину – с 10-летием! Желаем тебе волшебного мира, счастья и удачи во всем. Крепко целуем. Мама, Никита, Женя, Злата.

• • •

Дорогую нашу **Любочку Махину** (шк. №3, 3 "а" кл.) – с юбилеем, 10-летием! Желаем тебе здоровья, исполнения желаний, счастья. Мы тебя любим. Все твои бабушки и дедушки.

• • •

Дорогую **Танечку Касаткину** – с 14-летием! Здоровья, счастья, успехов в учебе желаем. Баба Люда, т. Марина, с. Аня.

• • •

Дорогую внученьку **Танечку Касаткину** – с 14-летием! Пусть тебе всегда сопутствует удача. Д. Василий, б. Галина.

• • •

Танечку Касаткину – с 14-летием! Сегодня будет все дано: удача, радость и везенье. Желаньям сбыться суждено в хороший праздник, в день рожденья! Мама, сестренка Дашенька.

• • •

Аллу Лапо – с днем рождения. Желаем счастья, добра и здоровья. Яна и Артем.

Кроссворд

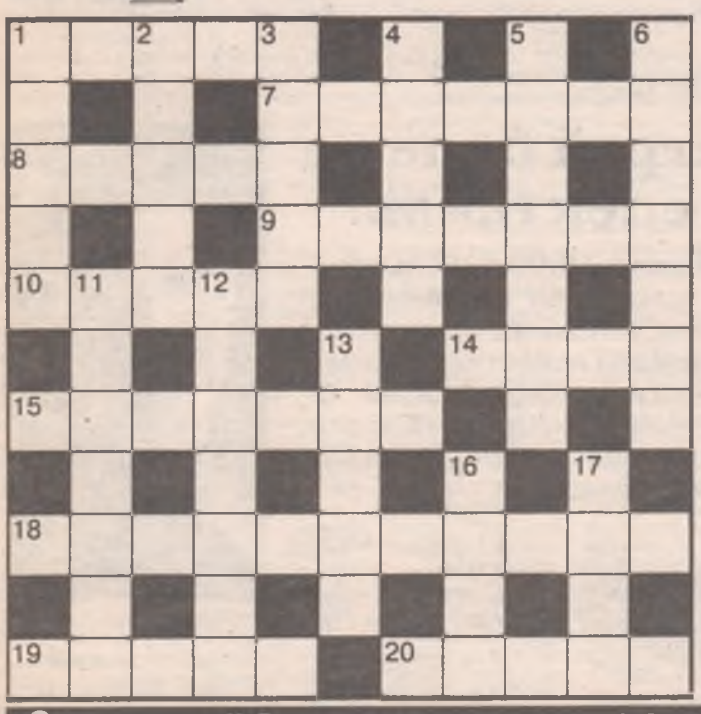

По горизонтали: 1. Напиток замечательный, шоколадный и питательный. 7. Красивый поделочный камень. 8. "Большая пчела". 9. Какие "дрова" можно дома во фритюре приготовить? 10. Звездный цветок. 14. По какому звуку можно легко дятла узнать? 15. Титул каждой из теток маленького Вишенки, друга Редисочки. 18. Согласие, но только наоборот. 19. Что охраняет пастух? 20. Подходящий жених для сказочной Мухи-Цокотухи.

По вертикали: 1. Домашняя мурлыка. 2. Что возвышается над куполом храма Христа Спасителя в Москве? 3. Дерево с сережками. 4. Мороз от повышенной температуры. 5. Тусклость наоборот. 6. Состояние покоя, знакомое нам по урокам физики. 11. Шкаф для посуды. 12. Сахар кирпичиками. 13. Лучший подарок. 16. Деревянная обувь. 17. Дерево для лаптей.

Ответы на кроссворд прошлого номера

По горизонтали: 1. Колба. 7. Наседка. 8. Баран. 9. Автомат. 13. Кокс. 16. Мастерок. 17. Диво. 18. Граф. 23. Шар. 25. Артур. 26. Отпор. 27. Миг. 28. Шатун.

По вертикали: 1. Кубок. 2. Ларек. 3. Анна. 4. Осот. 5. Адам. 6. Барт. 10. Весна. 11. Олег. 12. Атом. 14. Осина. 15. Смог. 19. Репа. 20. Фарш. 21. Отит. 22. Грин. 23. Шум. 24. Рог.

С днем рождения!

665830, г. Ангарск-30, газета «Свеча»

на 9 февраля

Принимается только на купоне

Заполните и вырежьте купон. Укажите имя и фамилию, школу и класс, дату, с которой вы поздравляете именинника. Отправьте по указанному в купоне адресу.

Внимание! Бесплатные поздравления адресуются только детям и будут опубликованы в день, указанный на купоне.

РЕКЛАМА

Аудиокнига – лучший друг

Новая серия аудиокниг полностью опровергает поговорку: "Лучше один раз увидеть, чем 100 раз услышать". Сколько пользы может принести аудиокассета всей семье! Ваш малыш услышит свои любимые сказки, а также познакомится с новыми героями. Старшеклассники освоят школьную программу, не отвлекаясь от других занятий. А взрослые смогут подобрать по своему вкусу как классические произведения, так и современные.

Талантливая режиссура, оригинальное музыкальное сопровождение и голоса профессиональных дикторов доставят истинное наслаждение ценителям русской литературы.

Приобрести конструктор вы можете **в салоне-магазине "Добро"**, расположенном по адресу: **178 квартал, здание телеграфа, 2-й этаж, вход со двора**. Мы работаем для вас без выходных, без перерывов. Телефон: **54-60-06.**

В Тридевятом царстве

Помоги Ивану-Царевичу попасть в замок Кощея и спасти Василису Прекрасную. В пути тебя подстерегают опасности и неожиданности. Попал на синий кружок – отступи назад, на зелёный – пропусти ход, а на красный – смело вперёд! По пути вспомни, в каких сказках ты встречал этих героев.

Какой предмет не потребуется Айболиту для лечения зверей?

Посмотри внимательно и скажи, кто спрятался в листве?

Какие звери не живут на Лимпопо?

Помоги лягушонку и воробью добраться до берега.

Найди десять отличий.

Кто из пациентов опасен для доктора Айболита?

АВАРИИ И ПРОИСШЕСТВИЯ

Маршрутка «по залету»

Субботним вечером 28 января ещё одна городская маршрутка стала жертвой дорожной катастрофы. В 18. 40. водитель маршрута №40, поворачивая с улицы Ленина на проспект Карла Маркса, совершил наезд на бетонное ограждение. Идя на таран с тротуарным бортиком, «ГАЗель» даже не пыталась свернуть в сторону или притормозить. Через стекла было видно, как пассажиры, сотрясаемые сильным ударом, полетели кувырком по салону. Через секунду дверь маршрутки распахнулась и на улицу выскочили пострадавшие и не на шутку перепуганные люди. У одной из пассажирок от пережитого шока началась истерика. На дорогу из разбитого радиатора вытекла большая лужа тосола.

Пока люди в страхе разбегались от маршрутки, её водитель принялся внимательно осматривать повреждения, полученные машиной во время столкновения. Наверное, он и сам в тот момент не мог понять истинных причин аварии. Заклинило рулевое? Не справился с управлением? Очевидцы происшествия видели, что в момент ДТП ни позади маршрутки, ни впереди других машин не было, пешеходы тоже в это время не находились на проезжей части.

Вера Инёшина
Фото Олега Романова

А отвечать по-взрослому

В воскресенье, 29 января, около четырех часов дня, 16-летний учащийся политехнического техникума с другом пригласили двух 17-летних девушек из 30-го училища покататься на папиной машине. И вот что произошло.

На сухом милицейском языке это называется дорожно-транспортным происшествием. Но за этими словами большие потери. И не только материальные. А дело было так. При выяснении обстоятельств ДТП оказалось, во-первых, что водитель не справился с управлением. Во-вторых, не имел водительского удостоверения (возраста не достиг). 16-летний водитель, двигаясь на автомашине "Тойота-Ипсум" по ул. Фестивальной со стороны ул. Рыночной с правым поворотом на ул. Красную, при повороте выехал на тротуар и допустил наезд на пешехода – женщину-пенсионерку, которая получила травмы. После наезда на пешехода машина проследовала в сторону Ленинградского проспекта, далее в 15 микрорайон, затем свернула на ул. Декабристов, где столкнулась с автомашиной "Тойота-Чайзер". Задержали водителя в районе ВСК. В ходе разбирательства выяснилось, что несовершеннолетний рулевой попросту испугался. Ну что ж, хотя водитель и молод, отвечать придется по-взрослому.

Елена Юркина

Внимание. акция!

В целях профилактики ДТП с участием детей ГИБДД г. Ангарска совместно с юными инспекторами дорожного движения из школы №14 4 февраля 2006 года в 12.00 в кинотеатре "Мир@мах" проводят акцию "Если вы еще нарушаете ПДД, тогда мы идем к вам!"

Всем участникам акции будут вручены фликеры (световозвращающие элементы).

Объявление

29 января 2006 года в 21.00 на ул. Чайковского, в районе магазина "Щелкунчик", неустановленный водитель на автомашине "Ниссан-АД" белого цвета совершил наезд на пешехода (мужчину). Очевидцев и свидетелей просят обратиться в ГИБДД, каб. №8, или позвонить ст. лейтенанту А.В. Опекину по тел.: **54-39-30**.

Цена спешки – жизнь

Мы часто ругаем водителей маршрутных такси за их лихую езду, за несоблюдение правил ПДД, за грубость с пассажирами. Ну а сами пассажиры? Каждый день инспекторы ДПС сталкиваются почти с одной и той же проблемой.

Вот пример. Время восемь утра. Час пик. Почти все маршрутные такси едут с перегрузом. Народу в салон набивается как кильки в банку. Причем водитель пытается объяснить пассажирам, что нарушает ПДД и за это понесет административное наказание. Но все тщетно. Люди его не слушают. Всем надо уехать любой ценой. Во-первых, такое передвижение само по себе небезопасно, ведь не зря заводы-изготовители автомобилей, предусмотренных для перевозки пассажиров, выпускают машины с определенным количеством пассажирских мест. Во-вторых, за данное правонарушение Административным кодексом РФ предусмотрена ответственность. Согласно пункту правил ПДД 22.8 запрещается перевозить людей сверх количества, предусмотренного технической характеристикой транспортного средства. И в-третьих, господа пассажиры, цена такого поведения – сама жизнь, ведь не зря существует поговорка: "Поторопишься на минуту – опоздаешь на всю жизнь". Задумайтесь! Дорога ошибок не прощает!

Валерий Кириллов, инспектор по пропаганде ОРДПС ГИБДД, старший лейтенант милиции

Инструментальный техосмотр будет строже

В связи с изменением в Правилах дорожного движения и Кодексе об административных правонарушениях внесены коррективы в проведение инструментального технического осмотра транспорта. В Ангарском районе диагностические центры функционируют в автоколонне 1948 и на площадке в поселке Майск. Здесь проходят техосмотр все юридически зарегистрированные предприятия, организации и учреждения. Для качественного проведения техосмотра центры оборудованы всем необходимым: прибором-газоанализатором для проверки содержания вредных веществ в выхлопных газах, стендом контроля регулирования оптики автомобилей, аппаратом, производящим проверку эффективности сцепления и регулировку тормозной системы.

После трагических событий, связанных с дорожно-транспортными происшествиями и гибелью людей в автобусах в Краснодарском крае и на Алтае, офицеры Ангарской ГИБДД уделяют особое внимание исправности общественного транспорта и соблюдению водителями правил перевозки пассажиров.

По словам госавтоинспектора майора милиции Андрея Михайлова, пришло время строже проверять маршрутные такси. На жесткий контроль берутся отныне и автомобили, перевозящие сжиженный газ и топливо. Бензовозы даже при малейшем отступлении от правил перевозки опасных грузов будут задерживаться и доставляться на арестплощадку, со снятием госномера. Водителя-нарушителя в таком случае ожидает крупный денежный штраф.

Евгений Константинов
На фото автора:
идет инструментальный техосмотр

Кто не по правилам светит, того гаишники взгреют

Грандиозную аферу впопыхах подготовили, но тщательно провели российские блюстители ПДД: пользуясь тем, что изменения в Правила дорожного движения, касающиеся использования внешних световых приборов, были приняты российским правительством в середине декабря и молниеносно – уже в новогоднюю ночь! – вступили в законную силу, что называется, за спиной большинства водителей, хозяева свистка и палки жестоко обманули тысячи сидящих за рулем.

Статья КоАП РФ	Нарушение	Санкции	Меры обеспечения
12.4 ч. 1	Установка на передней части ТС световых приборов с огнями красного цвета, или световозвращающих приспособлений красного цвета, или световых приборов, не отрегулированных по ГОСТу или не работающих в установленном режиме	Штраф 2500 рублей	Конфискация приборов и приспособлений, запрещение эксплуатации ТС, снятие регистрационных знаков
12.4 ч. 2	Установка на ТС без разрешения устройств для подачи специальных световых или звуковых сигналов (за исключением охранной сигнализации)	Штраф 2500 рублей	Конфискация приборов и приспособлений, запрещение эксплуатации ТС, снятие регистрационных знаков
12.5 ч. 1	Управление ТС, на котором, в частности, спереди установлены противотуманные фары с огнями любого цвета, кроме белого или желтого, указатели поворота с огнями любого цвета, кроме желтого или оранжевого, иные световые приборы или световозвращающие приспособления с огнями любого цвета, кроме белого; сзади – фонари заднего хода и освещения регистрационного знака с огнями любого цвета, кроме белого, указатели поворота с огнями любого цвета, кроме желтого или оранжевого, иные световые приборы или световозвращающие приспособления с огнями любого цвета, кроме красного; сбоку – световые приборы и световозвращающие приспособления с огням любого цвета, кроме желтого или оранжевого	Предупреждение или штраф 50 рублей	НЕ ПРЕДУСМОТРЕНЫ
12.5 ч. 3	Управление ТС, на передней части которого установлены световые приборы или световозвращающие приспособления с огнями красного цвета, а равно световые приборы, не отрегулированные по ГОСТу или не работающие в установленном режиме	Лишение права управления на срок от 6 месяцев до 1 года	Конфискация приборов и приспособлений, запрещение эксплуатации ТС, снятие регистрационных знаков
12.5 ч. 4	Управление ТС, на котором без соответствующего разрешения установлены устройства для подачи специальных световых или звуковых сигналов (за исключением охранной сигнализации)	Лишение права управления на срок от 1 года до полутора лет	Конфискация приборов и приспособлений, запрещение эксплуатации ТС, снятие регистрационных знаков
12.5 ч. 5	Использование при движении устройств для подачи специальных световых или звуковых сигналов (за исключением охранной сигнализации), установленных без соответствующего разрешения	Лишение права управления на срок от полутора до двух лет	Конфискация приборов и приспособлений, запрещение эксплуатации ТС, снятие регистрационных знаков

ТС – транспортное средство

В первую очередь невинно пострадали владельцы американских иномарок, собственноручно ввезенных ими в Россию, а заодно и владельцы "копеек" – "Жигулей", световые приборы на которых вдруг стали (судя по суровости санкций) предметом изуверского, жесточайшего правонарушения.

Вынуждали гаишники поделиться семейным бюджетом (в размере от одной тысячи рублей до 200 американских долларов), упирая исключительно на то, что нарушение правил пользования внешними световыми приборами влечет лишение права управления на срок аж до одного года, конфискацию таких приборов, запрещение эксплуатации транспортного средства, снятие регистрационных знаков и последующее (еще одно!) лишение права управления на срок аж до одного квартала за управление машиной без знаков!

Злопыхатели утверждают, что щедро принявшие в новогодние праздники на грудь, учуяв такую перспективу, не только тянулись к кошельку, но и немедленно трезвели...

Между тем мало кто с перепугу уразумел, что из всех пяти вышеперечисленных экзекуций на самом деле реальную угрозу представляли лишь первые две. И вот почему: в случае обнаружения нештатных световых приборов (за исключением тех, которые подпадают по санкции части 1 статьи 12,5 КоАП РФ) всякий придорожный милиционер обязан конфисковать такие приборы (как это прямо предусмотрено в КоАП). А в связи с тем, что эксплуатация машины (со снятием знаков) запрещается только до тех пор, пока на ней бельмом торчат "неправильные" фонари, сам гаишник, отнимая фонарное имущество, всякий раз сам устранял повод для запрещения.

Но кто ж знал-то?..

Во избежание очередных недоразумений и окончательного опустошения карманов мы приводим таблицу, которую настоятельно рекомендуем вырезать, сохранить и всякий раз с ее помощью учинять шантажисту в погонах квалифицированный ликбез.

Да будет свет!

Виктор Трав...

Не прошло и полгода...

На днях, неожиданно, спустя всего лишь неделю Михаил Фрадков все же принял решение приостановить до 2007 года действие двух пунктов новых Правил дорожного движения. Это статья об обязательной перевозке детей до 12 лет в специальных автокреслах и запрет на эксплуатацию американских и японских автомобилей с красными поворотными сигналами.

Ну что ж, через год – старая песня о новых Правилах дорожного движения.

"Может, проще на лапу гаишникам дать?" – чешут репу водилы, стоя перед прилавками с детскими автомобильными креслами. С 1 января водителям запретили сажать детей в машины, не засунув их в специальные удерживающие устройства и не пристегнув там по полной программе. Но сколько стоит самое плохонькое креслице? А если детишек двое? Трое? Тогда как штраф – всего 1 МРОТ, проще говоря, стольник. Или ну ее, эту безопасность, на фиг?

А вот 32-летняя Алла Грецкая такими вопросами теперь не задается.

В этом январе молодую женщину не просто оштрафовали, а дали срок за то, что она везла в машине на заднем сиденье непристегнутого сынишку и попала с ним в аварию.

Дать ремня

или пристегнуть ремнем? – вот в чем вопрос

"Тяжкий вред"

Ах, если бы расхулиганившийся Сашка, вместо того чтобы сидеть смирно, не нырнул в самый опасный момент за фломастерами, что рассыпались по полу машины.

Нет, авария произошла бы все равно.

И их древняя иномарка, истерично взвизгнув, все равно съехала бы на обочину, пропахав носом кювет.

Переломанного Сашку сразу же забрали в больницу. Туда же отвезли и его раненую мать.

– Я пришла в себя в палате, дышать нечем, лежу в кровати, она скрипит, а сверху грудь будто кто кирпичами придавил, – с тоской вспоминает Алла. – Что с машиной, с близкими? Потом ко мне мама зашла и сообщила, что все остались живы. У меня сразу сердце отпустило... И что со мной дальше будет – это было уже совсем не важно.

Только накрепко пристегнутый к сиденью Сашка остался бы цел.

И не было бы двух месяцев больницы после, худенькой мальчишеской ноги, подвешенной к гире, и, как следствие, диагноза в больничной карточке сына – будто заранее вынесенного приговора – "причинен тяжкий вред здоровью".

"Тяжкий вред здоровью" – по закону вполне достойный повод для возбуждения уголовного дела.

А "преступница" – его родная мама, водитель машины, тоже пострадавшая в аварии.

– Не знаю, как мы все это пережили, – рассказывает, плача, Мария Афанасьевна, мать Аллы и бабушка Саши. – Мы ведь в тот день вместе ехали. Это было как раз 1 сентября 2005 года, первый учебный день, праздничная линейка. Какая-то женщина выскочила на велосипеде на дорогу, это я видела, чтобы ее не задавить, дочка резко повернула машину в сторону, и... Мне вроде бы ничего, синяки да царапины только. Алле с Сашей досталось. У внука было сломано бедро. У Аллы грудная клетка переломана. И вот теперь, вместо того чтобы долечиться, дочку отдали под суд за то, что она, дескать, **покалечила собственного ребенка**...

Презумпция виноватости

Не так давно семья Аллы купила машину. Старенькую-престаренькую иномарку цвета "мокрый асфальт". Несколько лет полной экономии – и сдюжили, став владельцами собственного авто.

Ни о каких автомобильных креслах молодая женщина и слыхом не слыхала. Даже не задумывалась об этой ерунде. Не до того ей. Зачем вообще нужны эти самые дорогущие кресла?

Вот и не было их в день, когда случилась авария. Спасибо, случайно проезжавший мимо водила вызвал по мобильной "скорую помощь".

Два долгих месяца потом семья Грецких жила **между больницами**. От дочери к внуку. Перелом у Сашки оказался каким-то особенно зловредным, и домой врачи его отпускать не собирались. **Нужны были деньги – на лекарства, на передачи, на такси**. Собственная же иномарка тихо гнила на стоянке, восстановлению абсолютно не подлежащая, – перед разбит всмятку.

– Но о том, что наши злоключения не закончились и на меня **завели уголовное дело**, я узнала только в ноябре, когда Сашка наконец выздоровел, – вспоминает Алла Грецкая. – К нам домой пришел следователь, который сказал, что, разбив свою машину, я совершила серьезное преступление и поэтому должна понести за него наказание. Может, даже сесть в тюрьму. И тогда **мой сын останется без матери**. "Лучше честно напиши, что ты превысила скорость и нарушила правила дорожного движения, поэтому все и произошло", – предложил мне следователь.

– И что вы?

– И я написала, хотя это была неправда, я ехала медленно, – усмехается Алла. – Но ведь следователь объяснил, что только чистосердечное признание смягчит мою вину. И тогда меня не посадят. Он мне очень хорошо все рассказал, и я ему поверила... А что еще оставалось? Ведь других смягчающих обстоятельств у меня, получается, все равно нет.

Не явилось смягчающим обстоятельством, по мнению следователя, и то, что Алла сама пострадала во время аварии. И то, что у нее несовершеннолетний пацан на иждивении – причем тот самый пострадавший в ДТП.

И даже то, что никто из ее близких не писал заявления в прокуратуру с требованием наказать водителя покореженной машины.

А вот тот момент, что свою иномарку Алла Грецкая разбила, спасая жизнь незнакомой велосипедистке, по словам следователя, только усугубил ее вину.

Ведь эту велосипедистку так и не нашли – с места происшествия та сразу удрала, а многочисленные свидетели аварии, понабежавшие отовсюду, естественно, никого не увидели.

– Так, может, велосипедистки вообще не было? – логично предположил следователь.

Обвиняемой Грецкой сразу объяснили, что она может **нанять себе адвоката. Хорошего – за деньги. Или бесплатно. Но плохого.**

После таких объяснений Алла предпочла вообще отказаться от права на защиту.

– **Денег** на хорошего адвоката у нас все равно не было, **все** запасы Сашкина **больница съела**. А просто так, для галочки, зря человека на суд гонять я не хотела, – охотно поясняет она.

Заседание в суде состоялось сразу после новогодних праздников. Процесс длился всего минут сорок. Быстренько допросили свидетелей и пострадавшего 10-летнего Сашу Грецкого, уже вышедшего из больницы и слезно умолявшего теперь не сажать его мамку за решетку. "Ведь я уже совсем выздоровел!" – шмыгал носом несчастный пацаненок.

– И все равно прокурор-женщина потребовала **лишить** меня **свободы на три года**, так как я, по ее мнению, являюсь плохой матерью и социально опасна, – вздыхает Алла. – А вот судья – хороший человек, вы его в своей статье только не ругайте, он поверил, что я еще исправлюсь, дай бог ему здоровья...

– Дай бог здоровья судье, не осиротил мальчишку, – вторит дочери и баба Маша.

В результате Алле Грецкой дали год условно, и еще отныне долгих 12 месяцев она обязана отдавать **15 процентов от своего заработка в пользу государства**.

Удивительно, но, выходя из зала заседаний, эта молодая женщина, приехавшая на суд уже с вещами, и ее родные были совершенно счастливы.

Как мало, оказывается, нашим людям нужно для полного счастья – просто чтобы их не посадили в тюрьму.

Справедливый приговор?

И все-таки люди в наших краях хорошие, по-простому наивные и не злопамятные. Можно сказать, отличные люди. И что самое удивительное, не жалуются ни на что. Ни на природу. Ни на власть. А если и происходит что скверное, то винят в этом только себя – редкое качество по нынешним временам.

Этим многие пользуются.

Москвичи бы давно дошли до Верховного суда и Страсбурга, описывая злоключения Аллы и Сашки, их тяжелое материальное положение и требуя отмены жестокого приговора, а Грецкие знай себе радуются на Крещение и ни о чем не жалеют.

– Что вы, мы очень счастливы за такой справедливый приговор Аллочке, не надо ничего менять, – уверяют меня они. – Мы знаем, конечно, что ее осудили неправильно и по закону против нее вообще не должны были возбуждать уголовное дело. Нам это потом знакомый юрист бесплатно объяснил. Еще он сказал, что лучше бы мы всем рассказывали, будто Сашка с лестницы упал, а не ДТП случилось, тогда бы уж дочке точно ничего не было, но ведь врать – это очень плохо! Хотя жаловаться мы все равно никуда не станем. Мы ведь простые люди – как бы чего не вышло, еще хуже сделаем. Пусть уж лучше все останется так, как есть!

Что же, в этой истории никто не остался внакладе.

Ни следователь, перевыполнивший свои показатели по раскрываемости преступлений, не прилагая при этом никаких усилий к ловле настоящих бандитов.

Ни судья, с легкостью огласивший обвинительный приговор матери малолетнего ребенка.

Ни даже правовое государство, которое бдит, чтобы виновных в серьезных ДТП наказывали по всей строгости закона, а не просто так...

Ни даже сама Алла Грецкая, которая теперь уж точно не станет задумываться о покупке дополнительных ремней безопасности и детских автомобильных кресел – ведь машины в их семье больше нет.

Екатерина Сажнева
Фото автора

Марина Силкина, адвокат

– Понятно, что новые Правила дорожного движения в отношении детских удерживающих устройств хотя, на первый взгляд, и направлены на то, чтобы предотвратить травмы детей во время ДТП, на самом деле абсолютно бредовы и бессмысленны. И ударяют они прежде всего по самым незащищенным слоям населения – многодетным семьям, матерям-одиночкам.

У моей собственной мамы, например, шестеро детей. Раньше я могла брать своих младших братьев и сестер, своего сынишку, сажала их всех на заднее сиденье. А теперь сколько кресел я должна одновременно купить, чтобы их там усадить? Во сколько эта покупка мне обойдется? Да и поместятся ли на заднем сиденье авто больше трех кресел – или нужно срочно менять машину и покупать за огромные деньги сразу минивэн?

Если раньше, увидев женщину с маленьким ребенком на обочине, любой водитель мог остановиться и подсадить их, то теперь он много раз подумает об этом, чтобы не нарваться на лишний штраф у гаишника. Также и владельцы такси наверняка повысят плату за проезд, прикупив парочку кресел для клиентов.

Александр Песченко, сотрудник ГИБДД:

– А я вообще не понимаю ажиотажа, который создается сегодня вокруг принятых поправок в Правила дорожного движения. Особенно по поводу покупки детских кресел. Обычно за такие мелкие нарушения мы просто людей устно предупреждаем.

Я частенько останавливаю мамаш, которые сажают детишек даже на переднее сиденье и никак не пристегивают. Начинаешь им объяснять, что так поступать плохо, что это опасно, а они сразу встают в позу: "Гаишник придирается. Мой ребенок – как хочу, так и перевожу!" Что ты с этим народом будешь делать?! А еще нас, сотрудников ГИБДД, в цинизме обвиняют!

Наша справка

Существует три "весовые" категории детских автомобильных кресел:

• Автокресла-переноски, от 0 до 9 кг. Такие автокресла напоминают люльку – в них ребенок находится в лежачем положении. Сверху расположена ручка для переноски. В этой категории существует разновидность раздвижных переносок – боковые стенки кресла раздвигаются в стороны в зависимости от полноты ребенка.

• 9-18 кг. Сделаны в виде кресла. В этой категории есть модели, у которых регулируется наклон кресла.

• До 36 кг. Это большие кресла, у которых выдвигается спинка в головном отделе, соответственно, их можно регулировать, когда ребенок подрастает. При желании этот подголовник можно вообще снять. Также существуют автокресла, выполненные в виде сиденья без спинки. Они рассчитаны на возраст от 5 до 10 лет.

Попадём ли на ЕВРО-2008?

В минувшую пятницу футбольная сборная России узнала своих соперников по отборочному циклу чемпионата Европы 2008 года. Наша команда попала в одну группу с Англией, Хорватией, Израилем, Македонией, Эстонией и Андоррой. В ней, по мнению большинства специалистов, будут бороться за две путевки в финальную часть Евро-2008 четыре сборные, включая российскую.

Чиновники из УЕФА постарались, чтобы все семь отборочных групп были примерно равными по составу, поэтому еще до начала жеребьевки «развели» участников по так называемым корзинам. Из-за невысокого рейтинга (34-е в мире) россияне изначально оказались в невыгодном положении, очутившись в третьей «корзине». Это означало, что в нашей группе окажутся как минимум две очень сильные сборные. Нам, конечно, еще повезло, что не попали в «группу смерти», как, например, украинцы, которым предстоит сыграть с французами, итальянцами и шотландцами. И все же и у нас соперники очень серьезные. Пожалуй, лишь Андорра выглядит явным аутсайдером. По мнению специалистов, за победу в группе обязательно будут сражаться сборные Англии, Хорватии и России, но не исключено, что сюрприз смогут преподнести и израильтяне. Эстонцев и македонцев также не назовешь мальчиками для битья.

Англия в особом представлении не нуждается. Родоначальники футбола традиционно являются фаворитами на всех соревнованиях. Любопытно, что наша национальная команда крайне редко встречалась с англичанами в официальных матчах. Это произошло лишь на чемпионате мира 1958 года и первенстве Европы 1988 года. Оба раза победу праздновала сборная СССР, а представители Туманного Альбиона выбывали из борьбы. В последний раз мы играли с англичанами в товарищеском поединке в апреле 1992 года. Тот матч завершился вничью. Сейчас цвета английского флага защищают такие мировые знаменитости, как Дэвид Бекхэм, Уэйн Руни, Майкл Оуэн, Стивен Джеррард, Фрэнк Лэмпард, Джон Терри. Все они еще будут находиться на пике карьеры. Зато руководить ими придется новому тренеру, возможно, бразильцу Луизу Фелипе Сколари. Швед Свен-Еран Эрикссон после чемпионата мира уйдет в отставку. Очевидно и другое: приезд сборной Англии в нашу страну обязательно вызовет огромный ажиотаж как у болельщиков, так и у специалистов. И с этой точки зрения нам грех жаловаться на жребий.

Вторые по рейтингу в нашей группе – хорваты. Они уверенно пробились в финальную стадию чемпионата мира, опередив сильные сборные Швеции и Болгарии. Лидерами команды на сегодняшний день являются защитник Дарио Шимич из итальянского «Милана», Нико Ковач из немецкой «Герты», а также нападающие Иван Класнич из немецкого «Вердера», Дадо Пршо из шотландского «Рейнджерс» и Ивица Олич из ЦСКА. Интересно, что хорваты ставят перед собой задачу занять на предстоящем первенстве планеты место не ниже третьего, о чем заявил Класнич. Вот так – ни больше ни меньше.

Сборная Израиля также имела хорошие шансы попасть на мировой чемпионат. Их соперниками по отборочной группе были французы, швейцарцы и ирландцы. И израильтяне уступили Швейцарии вторую строчку в турнирной таблице лишь по разнице мячей! Дружина Авраама Гранта не проиграла в отборочном цикле ни одного матча, дважды завершив вничью поединки с чемпионами мира и Европы французами. Правда, несмотря на неплохой результат, Грант подал в отставку. Сейчас команду возглавляет бывший наставник тель-авивского «Хапоэля» Дрор Каштан. Кстати, большинство игроков сборной Израиля выступает именно в национальном чемпионате.

Соперники россиян уже известны, а вот тренера у нас по-прежнему нет. Причем приступить к работе новый специалист сможет, скорее всего, только после чемпионата мира, то есть фактически на подготовку у него будет один месяц. Кроме того, календарь первенства России-2006 предусматривает двухмесячный перерыв, который выпадет на разгар сезона. Поэтому трудно предположить, в какой форме подойдут наши ведущие игроки к началу цикла. А главное – в последнее время для российских футболистов, к сожалению, практически не осталось удобных соперников. Играть на пределе возможностей придется в каждом матче. Лишь тогда мы можем рассчитывать на участие в чемпионате Европы.

Что же касается календаря игр, то он должен быть представлен в течение 90 дней с момента жеребьевки, причем дата начала отборочного цикла уже известна – 2 сентября. Если же национальные федерации за этот период не достигнут согласия, вмешается администрация УЕФА. Что касается нашей группы, то обсуждение календаря матчей состоится в Хорватии 23 февраля.

Напомним, что в финальную часть чемпионата Европы 2008 г. попадут команды, занявшие первое и второе места в своих отборочных группах, присоединившись, таким образом, к Швейцарии и Австрии – странам-хозяйкам турнира.

Виктор Панин

Все группы отборочного турнира Евро-2008:

Группа A: Португалия, Польша, Сербия и Черногория, Бельгия, Финляндия, Армения, Азербайджан

Группа B: Италия, Франция, Украина, Шотландия, Литва, Грузия, Фарерские острова

Группа C.: Греция, Турция, Норвегия, Босния, Венгрия, Молдавия, Мальта

Группа D: Германия, Чехия, Словакия, Ирландия, Уэльс, Кипр, Сан-Марино

Группа E: Англия, Хорватия, Россия, Израиль, Эстония, Македония, Андорра

Группа F: Испания, Швеция, Дания, Латвия, Исландия, Северная Ирландия, Лихтенштейн

Группа G: Голландия, Румыния, Болгария, Словения, Албания, Белоруссия, Люксембург

Колыбель "Ермака"

Воспитанникам "Ермака", прославившим ангарскую школу хоккея в СССР, России и за рубежом, посвящается...

Продолжение. Начало в №48 (2005) – 2 (2006)

Тренер от Бога

Соколов Вячеслав Дмитриевич, 1941 года рождения, заслуженный тренер Украины, тренер ДЮСШ "Ермак" с 1971 по 1982 годы.

Начинал спортивную карьеру Вячеслав Дмитриевич, как и все мальчишки, на стадионе в Майске. Этой кузнице кадров многие благодарны до сих пор. Летом – футбол, зимой – хоккей с мячом, а между ними – еще и бокс. Боксер Вячеслав Соколов был жесткий, настырный. Добиваться своей цели его научил именно бокс.

В хоккей с шайбой начинал играть в с/к "Сибиряк". Игрок он был заметный, техничный, предельно жесткий и бесстрашный. Почувствовав вкус к игре, он постоянно совершенствовался сам и помогал мальчишкам. В то время увлечение хоккеем с шайбой было повальным. Никаких методик, пособий, видеозаписей, конечно же, тогда не было. Все делалось с листа, "на ощупь". Проявлял творчество и находчивость, а также использовал опыт других хоккеистов и тренеров. Это сейчас говорят о фанатизме, а тогда это было любопытство и любовь к хоккею.

Первыми воспитанниками Вячеслава Дмитриевича были мальчишки из детского клуба "Торпедо". С ними он зарекомендовал себя одним из лучших наставников новой игры. В "Торпедо" он "открыл" Андрея Овчинникова, и в 1971 году по приглашению Ю.Белана пришел в ДЮСШ "Ермак".

Ангарский хоккей благодарен этому одаренному, целеустремленному наставнику.

Вспоминает близкий друг и соратник Соколова по ледовой игре Станислав Гидрович:

– Слава был очень интересным и разноплановым человеком. У него была особая примета – если он ставил перед собой цель, то достигал её. Он по крупицам собирал тренерский опыт и щедро им делился. Всегда что-то придумывал, предлагал, мучился и снова "пахал". Он был профессионал. Тренер от Бога!

Вспоминает коллега и друг Виктор Саютин:

– В нем была неповторимая педагогическая струнка. Самые современные тактические сюрпризы были первыми у Славы. Он был трудоголиком и фанатично предан хоккею. Я у него многому научился. Любое дело он доводил до конца. Слава был искренен в своих помыслах и начинаниях. Он любил своих ребятишек, и дети это чувствовали. Был строг, но никогда не ударялся в крайности, хорошо знал своих подопечных и умело использовал их сильные стороны. Он никогда не лишал мальчишек детских забав, но и не шел у них на поводу. Его мнение уважали. Вячеслав Дмитриевич был основательным человеком. Лед мог заливать и не он, но всегда традиционно после 1 ноября, в полушубке, подпоясанный кушаком, он в клубах пара "шаманил" и варил лед. Лед был фирменный, "соколовский". В этом – весь Соколов. После тренировки с маленькими пацанами обязательно каждого инструктировал, как безопасно перейти дорогу, и проверял не только наличие шарфа, но и завязывал как надо.

С Соколовым связан самый блистательный период в истории ангарского хоккея. Его имя записано в Книгу Почета АЭХК. Ему была вручена медаль "За доблестный труд".

С 1975 по 1980 годы юноши, ведомые Вячеславом Дмитриевичем, завоевали право играть в финале первенства СССР. Соколов был постоянным "поставщиком" игроков в юношескую и юниорскую сборные СССР. Впервые в истории ангарского хоккея золотые медали чемпионов Европы вручены нашим землякам. Ю.Демин и В.Логинов заслужили звание мастера спорта.

В 1981 году бронзовые медали на чемпионате мира среди молодежных команд вручены С.Земенко, А.Земко, А.Овчинникову. На весь Союз прославил ангарскую школу хоккея заслуженный мастер спорта Михаил Татаринов. Вначале он среди юниоров стал чемпионом мира и Европы, а затем среди взрослых – чемпионом мира. Более того, он был признан лучшим защитником чемпионата.

В обойме воспитанников Соколова – главный тренер команды "Ермак-2005" Михаил Переяслов. Он долгие годы играл в суперлиге за хабаровский "Амур". Вместе с ним играли еще трое воспитанников Соколова. Это Олег Днепровский, Сергей Калугин, Сергей Воробьев. Династия Мажугиных – тоже дело рук Соколова.

К всеобщему сожалению в 1982 году Вячеслав Дмитриевич уехал в Киев, а следом за ним в "Соколе" появились все его ученики. Советскому хоккею и воспитал немало классных хоккеистов, но это уже гордость Украины. Это уже другая страничка из жизни Вячеслава Соколова. Сегодня его с нами нет. Светлая ему память.

Продолжение следует

Юрий Толмачёв

На фото: будущий мастер спорта международного класса СССР Михаил Татаринов. Вячеслав Соколов (в центре) с воспитанниками – третий ряд: второй слева О.Днепровский, третий И.Зубань, четвертый М.Переяслов, третий справа М.Татаринов, четвертый А.Воронов; второй ряд: третий слева А.Бабаев

КОНКУРС ДЛЯ ЛЮБИТЕЛЕЙ ФУТБОЛА

Стань чемпионом среди знатоков!

Правила игры

Турнир состоит из четырех туров. В каждом из них вам предстоит угадать результат семи матчей. Вам нужно проставить крестик напротив выбранного результата. Условные обозначения: 1 – победа первой команды, X – ничья, 2 – победа второй команды. За один угаданный результат игрок получает балл. После четырех туров баллы суммируются, и тройка призеров, набравшая наибольшее количество баллов, получает денежные призы. Далее стартует новый турнир. Каждый участник турнира может присылать неограниченное количество вариантов. В зачет идет лучший из них.

Конкурс №5 ТУР 3	1	X	2
1. "Депортиво" – "Валенсия"			
2. "Парма" – "Рома"			
3. "Лацио" – "Милан"			
4. "Челси" – "Ливерпуль"			
5. "Болтон" – "Уиган"			
6. "Тоттенхэм" – "Чарльтон"			
7. "Кёльн" – "Штутгарт"			

Ф.И.О. _____

_____

номер и серия паспорта _____

Призовой фонд

Чемпион по набранным баллам – 1000 рублей, второе место – 300 рублей, третье – 200 рублей. При равенстве очков действует принцип, взятый нами из мотоспорта, где победитель определяется по результату в последнем заезде. То есть при равенстве очков в нашем конкурсе преимущество получает набравший больше баллов в последнем туре. Если и здесь паритет – в зачет идет предпоследний тур и т.д.

Результаты матчей второго тура конкурса №5

"Милан" – "Сампдория" – 1:1, "Удинезе" – "Фиорентина" – 0:0, "Лечче" – "Интер" – 0:2, "Майнц" – "Кёльн" – 4:2, "Боруссия" (М) – "Бавария" – 1:3, "Нюрнберг" – "Гамбург" – 2:1. Матч "Монако" – "Лион" перенесен из-за погодных условий. Возможно, при подсчете баллов после четырех туров его результат не будет влиять на расстановку сил. В противном случае придется ждать, когда же французы сыграют перенесенный матч.

Третий тур конкурса №5

На этот раз мы решили, на всякий случай, не заявлять матчи чемпионата Франции, а обратить свое внимание на чемпионаты Испании, Италии, Англии и Германии. Очередные туры там пройдут 4-5 февраля.

Вырезанный купон с прогнозом следует отправить по адресу: **Ангарск-30, газета "Свеча" (до 4 февраля)**, либо принести лично **в редакцию (38 квартал) или в рекламное агентство (8 микрорайон) до 3 февраля (включительно).**

26-29 января в городе Кстово (Нижегородская область) проходило первенство России по самбо. В составе команды Иркутской области в соревнованиях участвовала воспитанница школы высшего спортивного мастерства «Победа» Юлия Петрова. Выступая в весовой категории до 48 кг, девушка заняла второе место.

Новости ШВСМ «Победа»

Поздравляем Юлию с хорошим результатом и желаем ей новых спортивных достижений!

• • •

Ангарчанка Анна Полухина стала обладательницей «серебра» по итогам первенства Сибирского федерального округа по борьбе дзюдо, прошедшего в Новосибирске. В турнире участвовали юноши и девушки 1990-1992 гг. рождения. Еще один воспитанник «Победы» Александр Кноль стал бронзовым призером первенства.

Светлана Данчинова

АКРОБАТИКА

Ангарская акробатика выходит на новый уровень

29-го января в Новосибирске завершилось первенство Сибирского федерального округа по спортивной акробатике. Впервые в соревнованиях довольно крупного масштаба титул чемпиона первенства завоевал 9-летний ангарчанин Роберт Родийчук. Юный спортсмен выступал в младшей возрастной группе по программе первого спортивного разряда. Роберт занимается в ДЮСШ-3 с пяти лет и, по словам тренера Геннадия Старыгина, является очень перспективным спортсменом.

Большие надежды тренер возлагает и на 11-летнего Александра Долгополова. Однако на этот раз войти в число призеров Саше помешала полученная ранее травма. Спортсмен не успел полностью восстановиться после нее, в итоге занял седьмое место.

Еще один спортсмен Евгений Лучинский, выступавший по программе кмс, в предварительных соревнованиях был в тройке сильнейших. Но в решающем выступлении спортсмен перекрутил двойное сальто и сместился на шестое место. Тем не менее Евгений Лучинский и победитель первенства Роберт Родийчук получили право на участие в первенстве России, которое будет проходить в Воронеже 22 – 26 марта. Геннадий Старыгин не исключает того, что на эти соревнования отправится и Александр Долгополов.

Светлана Данчинова

КОНЬКИ

Ольга Тарасова все-таки поедет на Олимпиаду

В понедельник был объявлен состав олимпийской сборной России по конькобежному спорту. Участие ангарчан Евгения Лаленкова и Артёма Детышева в самых престижных соревнованиях года не вызывало сомнения. Они завоевали это право на чемпионате России.

А вот для еще одной представительницы ангарской школы конькобежного спорта Ольги Тарасовой нынешний сезон выдался не столь успешным. А настрой тренеров сборной на омоложение состава и вовсе сводил на нет надежды на поездку Тарасовой в Турин. Однако дело закончилось тем, что наша землячка все-таки попала в окончательный список олимпийцев. Скорей всего, она выступит на дистанции 1500 м и в спринтерском многоборье.

В Италию конькобежцы отправятся 4 февраля.

Виктор Фомин

ХОККЕЙ

Стоп-"Мотор"

После жарких битв с "Соколом" и "Казцинк-Торпедо-2" матчи с барнаульским "Мотором-2" стали для хоккеистов ангарского "Ермака" легкой прогулкой. В первой игре наши ребята провели в ворота гостей семь безответных шайб. "Ермак" сразу по-хозяйски прибрал инициативу к своим рукам и уже в первом периоде четырежды огорчил барнаульцев. В следующем матче ангарчане вновь семь раз поразили ворота соперников, пропустив лишь один гол. Ангарчане твердо укрепились на третьем месте.

Один из преследователей "Ермака" "Казцинк-Торпедо-2" сыграл в Хабаровске. В первой игре "Амур-2" был бит – 3:1. Во втором матче хозяева одержали победу со счетом 3:2, оказав тем самым нашей команде добрую услугу.

После завершения серии игр с "Мотором-2" ангарчан ждет турне в Прокопьевск и Междуреченск. Дома "Ермак" сыграет уже только в марте.

Сергей Тюнёв

УШУ-САНЬДА

Победа в абсолюте

28-29 января в Саянске проходил пятый турнир по ушу-саньда памяти Олега Железникова. В соревнованиях принимали участие команды из Свирска, Иркутска, Куйтуна, Усть-Илимска, Зимы, Братска и Ангарска.

Федерацию ушу Ангарска представляли воспитанники школы боевых искусств "Файтайгер". Бронзовую медаль привез домой Денис Ескин. Серебряными призерами стали Игорь Польников, Алексей Янченко, Роман Дубровский, Дмитрий Кривогорницын. Дмитрий Горкунов, Данил Щедрин. Геворг Арсеньян и Евгений Третьяков. Чемпионами стали Максим Шевчук, Игорь Мельников, Илья Захаров и Иван Петров. Стоит отметить, что Алексею Янченко, Геворгу Арсеньяну, Дмитрию Кривогорницыну и Дмитрию Горкунову пришлось биться с соперниками, превосходящими их по возрасту либо по весу. Но ангарчане смогли показать характер и достойно выступили на турнире.

Особый интерес у зрителей вызвали бои в абсолютном первенстве, где выступали самые-самые. Ангарчанке Майе Саракуловой в финале досталась соперница в звании мастера спорта. Майя уступила, но оставила о себе самое хорошее впечатление. У мужчин финальную пару составили Денис Дмитриев (руководитель ШБИ "Файтайгер") и боец из Саянска. Болельщики активно поддерживали своего земляка, но ангарчанина это не смутило, и он завершил поединок победой. В награду Дмитриев получил кубок и домашний кинотеатр. Организаторы обещают, что в следующем году главным призом будет автомобиль.

Сергей Сарычев

На фото: главный судья соревнований вручает кубок Денису Дмитриеву

ТАЙСКИЙ БОКС

В минувшие выходные в Иркутске прошли четыре профессиональных поединка по тайскому боксу. Трем представителям Казахстана и одному бойцу из Омска противостояли местные спортсмены. Двое из Ангарска и двое из областного центра.

Иркутянин Александр Смолин дебютировал на соревнованиях по тайскому боксу, поэтому не смог одолеть более опытного Ван Хон Туна.

Бей первым!

Также проиграл ангарчанин Александр Дедев. И его соперник (Виталий Большанин по прозвищу Рэмбо) – тоже не новичок на профессиональном ринге.

Зато два других поединка хозяева выиграли нокаутами. Сперва Вячеслав Булдаков из Ангарска в первом же раунде поверг своего соперника, а затем иркутянин Антон Бабушкин, уступив в первом раунде, после отдыха нокаутировал чемпиона СНГ Аскарбека Шакиева.

В мае в Иркутске планируется провести матчевую встречу по тайскому боксу Россия – Голландия.

Виктор Фомин

МИСС "СВЕЧА"

Газета "Свеча" продолжает поиски самой красивой ангарчанки!

Валерия КОРЕНЕВСКАЯ № 9

Наталья РУДЫХ № 10

10 9 8 7 6 5 4 3 2 1

Мы предлагаем нашим читателям принять участие в выборе самой красивой девушки конкурса. Зачеркните балл, который вы присуждаете этой участнице, и пришлите купон по адресу: 665830, редакция газеты "СВЕЧА" (не забудьте сделать на конверте пометку – "Голосование "Мисс "СВЕЧА").

Дорогие ангарчанки и ангарчаночки, мы рады будем видеть вас на страницах нашей газеты! Если вам больше 18 лет, все друзья и подруги считают вас чертовски обаятельной и привлекательной, приносите **(38 квартал, дом 14)** или присылайте свои фотографии в редакцию газеты **"СВЕЧА" (665330, Ангарск-30, газета "Свеча" или на электронный адрес svecha@irmail.ru)**.

Непременное условие - фотографий должно быть не менее двух (портрет и в полный рост) и они должны быть хорошего качества. Не забудьте вложить в конверт со снимками и небольшой рассказ о себе - возраст, образование, род занятий, хобби, тайная мечта, цель в жизни, что вы больше всего цените в мужчинах, контактный телефон (последние только для редакции).

Лучшие снимки обязательно появятся на страницах "Свечи".

Представляем девятую претендентку на звание «Мисс "Свеча». Валерия Кореневская, 20 лет, студентка ИРГТУ, работает на ТЭЦ-10 лаборантом, в свободное время занимается настольным теннисом, ходит в бассейн. В мужчинах ценит мужественность и надежность.

Десятая претендентка – Наталья Рудых. 24 года, продавец-консультант магазина спортивных товаров. Очень добрая, веселая девушка. После работы занимается спортом, с большим удовольствием катается на лыжах, коньках. Мечтает объехать много стран. В мужчинах привлекают доброта, чуткость, мужество, нежность, преданность.

Внимание!

Приглашаем участниц нашего фотоконкурса "Мисс "СВЕЧА" на кастинг 5 февраля! В этот день мы определим, кто из наших очаровательных читательниц, приславших свои фото в газету, будет участвовать в финальном шоу конкурса, который состоится в ДК "Современник" 8 апреля. 5 февраля в 14.00 члены конкурсного жюри отберут 16 претенденток на звание самой-самой (будут оценены результаты дефиле и умение подать себя) и начнут подготовку завершающего этапа – невероятно красочного и захватывающего шоу, пять победительниц которого получат потрясающие призы и море зрительских оваций!

А сейчас представляем вашему вниманию список девушек, которых мы ждем на кастинге: **Анна Измайлова, Анна Видинеева, Марина Москалева, Татьяна Вавилова, Евгения Петухова, Наталья Балберова, Екатерина Павловская, Маргарита Самойленко, Валерия Кореневская, Нелли Манасыпова, Наталья Щур, Алла Филип, Наталья Рудых, Елена Хохрякова, Татьяна Кравцова, Елена Куманина, Галина Родионова, Наталья Манохова, Евгения Васильева, Елена Павловская, Марина Самохвалова, Александра Федорова, Светлана Пашковская, Елена Лобанова, Марина Клименко, Александра Шеянова, Кристина Ким, Юлия Титова, Алёна Бронникова, Вероника Морякова, Анна Тюканова.**

Всех названных участниц конкурса приглашаем 5 февраля в 14.00 на кастинг в ДК "Современник" (зрительный зал). С собой необходимо иметь документ, удостоверяющий личность и возраст, купальник, вечернее (нарядное) платье, туфли на среднем или высоком каблуке и хорошее настроение! Если вы присылали свои снимки на конкурс "Мисс "СВЕЧА", но не увидели свою фамилию среди вышеперечисленных, просим обратиться за информацией в редакцию газеты в рабочее время по телефонам: **52-67-46** или **52-24-91** (спросить ведущую конкурса Веру Инёшину).

Не сегодня, дорогой!

Наверное, не найдется ни одного мужчины, который хотя бы раз в жизни не слышал от своей женщины сакраментальную фразу о больной голове на предложение заняться сексом.

Что же именно побуждает дам пользоваться этим нехитрым способом, попытался установить американский сексолог Дональд Спирс, опросивший 100 женщин в возрасте от 18 до 60 лет.

Прежде чем вы узнаете основные причины нежелания заниматься сексом, ознакомьтесь с теоретической частью: как известно, на женскую сексуальность самое большое влияние оказывает уровень тестостерона, т.е. чем он выше, тем больше женщина хочет секса.

Отрицательное же влияние оказывают оральные контрацептивы (каждая третья сообщает о снижении либидо во время их приема), рождение ребенка и кормление грудью, а также употребление антидепрессантов.

Теперь от физиологии возвратимся к психологии: Спирс выяснил, что женщины, которым больше 30 лет, теряют интерес к обычному голому сексу, свойственный молодым, а приобретают тягу к глубокой духовной близости, сопровождающей интимные отношения.

Несмотря на столь явную заинтересованность в духовном общении, женщины не теряют интереса к материальным взаимоотношениям, потому что 55%(!) опрошенных отказывают своим партнерам в ночи любви только потому, что те не захотели купить понравившуюся им вещь (или просто отличаются зажимистостью, жадностью или банально не могут заработать денег на те же вещи).

От материального к эмоциональному – 30 процентов опрошенных не лягут в постель с мужчиной из-за недовольства тем, что тот позволил себе напиться в их отсутствие (а также из-за того, что не оказывал своей даме полагающихся знаков внимания и заботы).

Оставшиеся 15 процентов женщин откажутся заниматься любовью с партнером, от которого плохо пахнет (потом, одеколоном) или у которого явные проблемы с физической формой (лишний вес, дряблая мускулатура и т.п.).

Как сложны женщины и как просты мужчины – отказать партнерше в сексе может только тот, кто полностью потерял к ней интерес. Других причин в природе не существует.

Лина Юрьева

Какой язык самый сексуальный на планете?

Интернет-издание Teletext Holidays предложило своим пользователям ответить на очень простой вопрос: какой язык они считают самым сексуальным.

Результаты оказались достаточно неожиданными: первое место (54 процента мужчин и 50 процентов женщин) занял... итальянский язык! Соседи пиренейцев – испанцы – заняли второе место: испанский язык выбрало 22 процента опрошенных.

На третьем месте оказался американский вариант английского языка – 10 процентов. Следом за ним, дыша в затылок, пристроился австралийский английский – 8 процентов. Пятое место с 5 процентов занял греческий язык.

Всемирно разрекламированный как язык любви, французский оказался аутсайдером и в пятерку лидеров не попал.

С печалью приходится констатировать, что «шерше ля фам» больше не котируется.

Сергей Кириллов

ПРЕЗЕРВАТИВ с ЗУБАМИ

57-семилетний житель Южной Африки Сонетт Элерс изобрел новый вид женских презервативов, предназначенный для борьбы с насильниками!

Принцип действия этого кондома под названием «rapex» заключается в том, что он намертво цепляется к пенису насильника, давая женщине возможность убежать, а потом идентифицировать преступника: «Мужчина будет слишком занят, потому что ему будет очень больно. И другой дороги, кроме как в госпиталь, у него не останется», – сказал Элерс.

Свое нечеловеческое по жестокости устройство из латекса Элерс снабдил острыми зубцами, которые могут быть извлечены только хирургическим путем. Помимо функции «кусания», «rapex» обладает всеми остальными возможностями женского презерватива: защита от ЗППП, СПИДа и нежелательной беременности.

По словам изобретателя, дамы, на которых он испробовал свой чудо-презерватив, остались довольны, – «rapex» удобен в использовании и весьма показательно изувечил пластиковый мужской манекен. По понятным причинам, мужчин-добровольцев экспериментатор найти не смог.

Однако, несмотря на все преимущества «rapex», южно-африканские феминистки опасаются, что его применение вызовет настоящую волну насилия против женщин: «Если жертва будет носить это устройство, то оно может спровоцировать насильника на применение еще большего насилия», – сказала Сэм Уотерхауз из центра «Rape Crisis».

Можно с уверенностью утверждать, что Уотерхауз ошибается, потому что зубцы, намертво вцепившиеся в пенис, полностью отключают мозг насильника, вплоть до потери сознания от болевого шока.

Ирина Кавригина

Письмо 1

Я люблю своего начальника

Здравствуй, "Свечка". У меня старая, как мир, история. Я люблю своего начальника Сергея (назовём его так). То, что это именно любовь, а не влюбленность, не временное увлечение, я уверена абсолютно. Романа как такового у нас нет, нет никаких признаний, выяснений отношений. Зато есть семьи – и у него, и у меня. Мне 34 года, я замужем 15 лет, дочери 12 лет.

К мужу не испытываю никаких возвышенных чувств, слишком много было плохого за эти годы, расходились, год жили отдельно. У Сергея двое взрослых детей, живут отдельно. О жене знаю только, что она научный работник, очень занятой человек, и домашние заботы лежат на Сергее. И это само по себе странно.

На работе, когда я впервые несколько раз столкнулась с ним, не будучи его подчиненной, он произвел впечатление тирана и деспота. За глаза все его осуждали – за его несговорчивый характер, за резкость высказываний, и внешность у него располагает не в его пользу. Но, тем не менее, его отдел самый лучший на предприятии, считается элитным. Руководит он им давно, поэтому попасть туда для меня было большой удачей, несмотря на мое первое предвзятое отношение к начальнику.

Когда я попала в его отдел, я не была новым человеком, меня все знали, и я всех. Вжилась быстро еще потому, что веселая, заводная, жизнерадостная, глаза горят – любого мужчину могу свести с ума. Одна подружка так и сказала, что я действую на мужчин, как виагра. Некоторых шокирует моя вольная манера поведения, а для меня это просто игра. На самом деле всё всегда держу под контролем. Сейчас не могу вспомнить, когда именно произошло, что я, выполняя любую работу, находила какие-то поводы, чтобы лишний раз подойти к нему за советом или позвать к своему компьютеру, посмотреть на результат. Конечно, мне хотелось влюбить его в себя, но получилось, что влюбилась я. Постепенно, узнавая Сергея с разных сторон, я очаровывалась им все больше и больше. Для меня это не тиран и деспот, а сильный волевой человек с мощной энергетикой. Да, у него взрывной характер, но он всегда найдет добрые слова, когда его буря утихнет. А какой умный... Еще я чувствую его сексуальность, задыхаюсь от возбуждения, когда он сидит возле моего компьютера, касаясь меня плечом. Я ощущаю исходящие от него флюиды. Когда он на меня смотрит своим цепким пытливым взглядом, я слабею, как от спиртного. По каким-то мелким деталькам, штрихам нахожу и его интерес ко мне.

Почти всегда нас окружают люди, коллеги, для них я играю роль коварной обольстительницы непреклонного шефа, открыто кокетничаю, могу приобнять, веду себя с ним непринужденно, показывая, что это шутка. Он с удовольствием подыгрывает мне. Но когда остаёмся наедине, все резко меняется – я в ступоре, он находит какую-то нейтральную тему, заполняя вакуум.

Сама себе все время внушаю, что никаких отношений с ним быть не должно и не может. Но ночами не могу отделаться от мечтаний о нем. Я люблю и страдаю, с одной стороны, с другой – летаю, как на крыльях. Что-то будет дальше?

Без подписи

Письмо 2

Сестра предложила моему мужу переспать с ней

Я хорошо помню, как в детстве носила свою младшую сестренку на руках, как играла с ней целыми днями, читала сказки и пересказывала все, что случалось со мной в школе. Когда стала постарше, начала обшивать и обвязывать свою младшенькую. Потом Галюша поступила в техникум, я давала деньги на ее учебу и наряды. Родители рано умерли, сестренке тогда исполнилось всего 17 лет, а мне 24 года. Я тогда только вышла замуж и переехала в квартиру к мужу. Галюше после смерти родителей было тяжело находиться одной в большой четырехкомнатной квартире, и она перебралась к нам в двушку. Через год после этого у нас с Сашей родилась дочка, и сестра тогда помогала нам. Когда нас не было дома, она всегда водилась с малышкой, как когда-то я с ней.

Прошло два года, и сестренка вышла замуж, как она сама говорила, по большой и чистой любви. Только почему-то её большая и чистая любовь длилась меньше года, через 11 месяцев после свадьбы она развелась с мужем. И опять страхи, депрессия и переезд к нам с Сашей. Так совпало, что у нас как раз в это время опять родился ребенок, и Галюха вновь стала водиться с ним. Что случилось дальше – я не могу объяснить. Через некоторое время я заметила, что Саша стал как-то по-особенному общаться с Галей. Он стал с ней более нежным, ласковым, внимательным. Только вот заметила я это слишком поздно, когда их отношения зашли уже слишком далеко. Так далеко, что дальше некуда. Как-то раз я пришла домой раньше времени и стала свидетелем классической сцены измены: мой благоверный возлежал на супружеском ложе с родной сестрой! После скандала я осталась одна, предатели без оглядки сбежали из дома!

Что я пережила тогда, трудно передать словами. С тех пор прошло два года, и жизнь вновь начала

налаживаться. Я нашла в себе силы, чтобы простить мужа, однако не могу забыть предательства сестры. Саша как-то признался мне, что это именно она была инициатором их любовной связи. Она так прямо и сказала ему: «Пойдем, милый, в постель!». В беседе со мной Галя этого и не отрицала, она сказала, что мой муж всегда ей очень нравился, а я не понимаю, каким сокровищем владею. Может быть, она и права, зато теперь я поняла, какую змею с самого детства пригревала на своей груди!

Алена

Письмо 4

Живу – значит надеюсь

Здравствуй, уважаемая "Свечка"!

Хочу в вашей рубрике "Любовь и разлука" рассказать свою Love story, которая окончилась довольно банально и глупо... До сих пор я не знаю причины этого, до сих пор в неведении, до сих пор в моем сердце живет любовь... В конце 2004 года на страницах газеты "Свеча" в рубрике "Знакомства" было опубликовано мое объявление. Несколько женщин откликнулись, но выбрал я одну – Оксану. В ее пользу сыграли такие качества, как умение верить, прощать, понимать, умение любить и ждать, причем ждать любое время. А еще Оксана сказала, что будет посылать мне свои письма до тех пор, пока они мне будут нужны.

Так началась наша с Оксаной любовь. В первом же письме я написал о себе все – о своих увлечениях, привычках и то, что в данное время я лишен свободы. Выбор я оставил за ней. Она ответила. Я стал каждый день писать ей письма, каждый день звонил, проводя ночи напролет за разговорами. Я был счастлив, что нужен кому-то таким, какой есть! Вместе мы мечтали, строили планы, мы незримо были друг с другом. Это кажется нереальным, но вопреки здравому смыслу данная история переросла в бурную любовь. Я и моя Оксаночка были благодарны судьбе за столь нестандартное знакомство.

Впервые в жизни я захотел изменить себя, свое мировоззрение, свои взгляды и отношение к жизни. Впервые в жизни я сделал предложение. Ее ответ меня просто ошеломил. В зимний февральский день Оксана приехала к забору "зоны" с плакатом "Я согласна!", его она делала вместе с сестренкой всю ночь, раскрашивая тушью для ресниц. Такое не забывается! И я дал ей слово, что ухожу из криминала насовсем, так как такая жизнь с любовью несовместима.

Вскоре меня этапировали отбывать срок в ангарскую колонию №7. Я успел сообщить, что уезжаю, но по приезде сразу же дам знать, где я нахожусь.

Оксана приехала на свидание. То было самое счастливое время! Рядом она – любимое лицо, любимые глаза, любимый голос. Четыре часа пролетели как один миг, и, прощаясь, я смог обнять ее, смог поцеловать самого дорогого человека. Именно в это мгновение я понял, что вот оно – простое человеческое счастье!

Но всему хорошему, видимо, когда-то приходит конец. Однажды я получил от нее письмо: "Вадим! Снова жизнь наказывает меня за мою привязанность и доверие. Я ради тебя была готова на многое. Судов и по телемосту не бывает! Возьмись за ум, я не забуду всего, что между нами было!".

Одному Богу известно, как мне сейчас плохо. Все, что я понял, – это то, что кто-то посторонний вторгся в наши с ней отношения, кому-то стало просто завидно, что двое людей нашли счастье там, где его нет и быть не может. Я пытался вникнуть в суть происходящего. За что? Почему? Ведь с моей стороны не было никаких тайн, никаких недомолвок, дверь жизни моей была открыта для нее...

Настал октябрь. Мой день рождения. Поздравления окружающих, друзей... Оксана молчала... Снова искал оправдания, но слезы тихонько бежали по лицу.

В начале ноября – день рождения у Оксаны. Я поздравил открытками и в эфире радио "Автос".

Дни идут и идут, неизвестность давит... Молчание и тишина все так же сопровождают, одиночество уже стало привычным...

Наступил Новый год – время ожидания лучшего, время исполнения желаний. Я тоже загадал желание: пусть люди будут добрее и приветливее друг к другу! Подлости, зла и непонимания и так хватает. Конечно, насильно мил не будешь, но если хватает смелости уйти в сторону, то должна быть смелость сказать об этом – это более благородно и справедливо!

Я не ищу сочувствия, не ищу обсуждения и критики, просто прошу вас, милые женщины, если вы даете кому-то из нас шанс быть принятым, быть любимым и единственным, то, пожалуйста, не отнимайте его!

Я дышу – значит, живу. Я живу – значит, надеюсь. Я надеюсь – значит, чувствую и люблю. Хотя и одинок.

Веселый и грустный, сильный и слабый

Вадим Петрушин
Ангарск-9,
УК 272/2, 9 отряд

СМЕШНЫЕ ФРАЗЫ ИЗ ВАШИХ ПИСЕМ

"Меня еще в детстве девчонки считали главным женихом двора – хоть у меня не было передних зубов, но плевался дальше всех".

• • •

"Не знаю уж, какие чувства планировал разбудить во мне Вася, но разбудил материнские".

• • •

"Я его ко всем ревновала и сдуру сказала девчонкам, что он транссексуал. Но вышло наоборот, все стали за ним бегать, чтобы узнать, как это у него получается".

• • •

"Был бы я полноценным мужчиной, как было бы приятно мне и окружающим".

• • •

"Как можно исправить неправильные черты ног?"

• • •

"Твоя красота для меня, как сказка. А твой голос – нет такой птички, чтоб сравнить".

• • •

"Я сама догадываюсь, что учитель – вторая мать".

• • •

"Мы тут в бригаде спорили. Изображение голых баб в искусстве почему-то называют "актом". Но при чем тут акт, если баба одна? Рисуешь, так уж рисуй до конца!"

• • •

"Смущенно улыбаясь, он приближался ко мне, не смотря на мое лицо".

• • •

"Через эту рубрику мне очень хочется сказать своему любимому, что так и рвется наружу. Я не могу более держать это в своем сердце. Пусть он уехал, ну и что? Пусть он даже никогда не вернется. Пусть он забудет меня. Можно, я буду называть его просто котик?"

• • •

"Может быть, первая любовь не удалась, но это не говорит о том, что ты идиотка или как-то еще".

ВНИМАНИЕ! КОНКУРС!

Редакция газеты "Свеча" объявляет конкурс четверостиший к Дню святого Валентина!

Главный приз – праздничный ужин на двоих в одном из ресторанов города!

Присылайте купоны со стихотворными поздравлениями к нам в редакцию или сбрасывайте в ящики объявлений газеты "Свеча"!

Конкурс проводится до 6 февраля!

Наш спонсор – кафе-бар

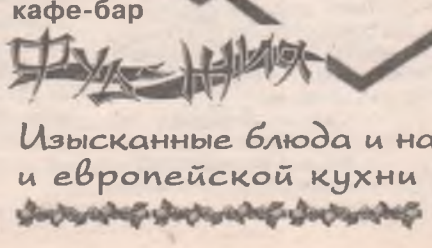

Купон для участия в конкурсе к Дню святого Валентина

_____

_____

_____

_____

_____

_____

Фамилия _____

Имя _____

Тел.: _____

Изысканные блюда и напитки традиционной японской, китайской и европейской кухни

Мы рады своим гостям и работаем с 10.00 до 01.00 по адресу: ул. К. Маркса, 18 (рядом с магазином "Орхидея"), т. 523-527

АНЕКДОТЫ

Деревня. Ночь. В стогу сена Ваня и Маня. Лежат, Маня замечает гуляющих вдалеке лошадей.
– Смотри, Вань, конь с кобылой гуляют.
– Угу.
Тут конь запрыгивает на кобылу...
– Вань, а Вань, а откуда конь знает, что кобыла хочет?
– По запаху.
Проходит минут пять.
– Вань, у тебя что, насморк?

***

Настоящий эстонец в жизни должен сделать три вещи.
Если успеет.

***

В купе поезда:
– Мужчина, тот журнал, на котором вы сидите, вы случайно не читаете?

***

Разговор двух "новых русских":
– У меня в жизни три любимые вещи: машина, деньги и жена.
– Ты что?! Разве жена это вещь?
– Хм-м-м... Да... Жена это – не вещь, вот машина – это ВЕЩЬ!

***

Постоялец жалуется владельцу гостиницы:
– Вот уже полгода, как я здесь живу, и вы мне только сейчас сообщаете, что у вас нет ванной!

***

Стоят два гриба в лесу, вдруг один другому говорит:
– Смотри, плащ с капюшоном, за спиной рюкзак! Смерть идет!
– Да не бойся ты! Видишь удочки! Это не наша, это рыбья!

***

Имя у него было длинное и красивое – Диэтилпарафинилиндиэтилсульфат. Но все почему-то звали его Дуст.

***

Половина мужчин озабочены женским вопросом, а остальные – ответом.

***

Одну из двух вечных российских проблем можно в принципе решить с помощью асфальтоукладчиков и катков. А вот с дорогами, конечно, будет труднее.

***

Два приятеля сидят в кафе.
Первый:
– Смотри, какая блондинка сидит!
Второй (гордо):
– Ну, это, типа, моя девушка.
Первый:
– А обнимает ее, типа, твой пацан, да?

***

Возвращается девочка из школы. Рядом с ней останавливается машина. Мужик за рулем, подмигивая, с блестящими глазами говорит:
– Если сядешь в машину, я тебе конфету дам.
Девочка:
– Нет.
– Мороженое куплю.
– Не сяду.
– Куклу новую.
Девочка:
– Папа, я тебе сто раз говорила: не приезжай в школу на "Запорожце".

***

Любовь зла... А козлы этим пользуются.

***

Лежит на полу в подъезде новый русский без сознания. Рядом милиция и электрик.
Электрик:
– Да не трогал я его! Я закончил работу, позвонил в дверь, он открывает, а я ему: "Ну все, мужик, счетчик включен..."

***

Сидит семья за столом, обедает. Сын нехотя ковыряет вилкой в тарелке. Отец:
– Ешь, сынок, ешь! А то это... ну, того... мужское достоинство не вырастет!
Жена:
– Хватит ребенка поучать! Сам бы лучше ел!..

***

Приходит женщина с ребенком к врачу. Врач осмотрел дитя и спрашивает у женщины:
– Он на грудном вскармливании или на искусственном?
– На грудном.
– Раздевайтесь, снимайте лифчик.
Врач долго ощупывает даме грудь и говорит:
– Так у вас молока нет – не удивительно, что ребенок голоден!
– Вообще-то я его тетя, но я так рада, что зашла!

***

– Мой сын просит руки вашей дочери.
– А что, у вашего сына своей руки нет?
– Есть, но она уже устала.

***

Мужчины делятся на три категории: 20 лет – playboy; 40 лет – playman; 60 лет – play off.

КОНКУРС

"УЛЁТНАЯ РЕКЛАМА"

Реклама – двигатель торговли. Что бы мы делали без хитрых белок, выколупывающих орехи из "Натса", или без Вадика, которому "десять баксов-то не лишние"? Ну просто не решились бы на важные покупки! Однако чего там! Наша местная реклама не отстает. Как говорится, "наши яйца не знают границ!".

Газета "Свеча" продолжает конкурс среди читателей на самые дурацкие рекламу, объявления, инструкции по эксплуатации и аннотации к товарам, обнаруженные в нашей повседневной жизни. Условия конкурса: принимаются "вещественные доказательства" – фотографии рекламных щитов, билбордов, афиш, вырезки из газет, этикетки и так далее. Материалы нужно приносить в редакцию газеты по адресу: **38 квартал, дом 14 (ост. трамв. "Московская")**, или в рекламное агентство **"Свечи": 8 мр-н, д. 3**; присылать по почте **(Ангарск-30, редакция газеты "Свеча")** или по электронной почте **svecha@irmail.ru**. Итоги конкурса будут подводиться в конце месяца. Победителю достанется комедийный фильм на DVD или видеокассете. Приколисты Ангарска, будьте внимательны – смешное рядом!

Также ждем от вас интересных историй, забавных случаев из жизни, которые мы будем печатать в рубрике "Читательские байки".

ЧИТАТЕЛЬСКИЕ БАЙКИ

Неразрешимые задачки

Намедни сел с сыном делать уроки... Даже не поленюсь полностью переписать условие задачки из учебника по математике...

Итак... "Иван-царевич с первой яблони сорвал 8 волшебных яблок, со второй – 10 волшебных яблок. Спрашивается: сколько яблок Иван-царевич сорвал с третьей яблони?"

Ребенок не понял и позвал меня. Я прочитал один раз – офигел. Второй – офигел мрачно. Ну ладно ребенок – он во втором классе учится, но я-то – физик-теоретик по образованию!.. Как решать-то, люди? Что делать? По-моги-те!!!

Сергей И-ов

Одно лицо

Для американца все неамериканцы – на одно ненужное им лицо.

Для европейца все азиаты и африканцы – на одно навязчивое лицо.

Для русского все горцы – на одно лицо кавказской национальности.

Для бюрократа все те, кто от него зависит, – на одно лицо, которое он может измордовать.

Для чиновника все просители – на одно омерзительное лицо.

Для продавщицы все покупатели – на одно надоедливое лицо.

Для алкоголика все чертики – на одно зелененькое лицо.

Для сотрудника МВД все граждане – на одну бандитскую морду.

Для путаны все клиенты – на один производственный контакт согласно тарифу со средством предохранения.

Для интеллигента все мещане – на одно неначитанное лицо.

Для тех, кто проживает в Москве давно, все те, кто лезет туда сейчас, – на одну нахальную провинциальную рожу.

Предвыборную рекламную кампанию решено было провести втихаря.

– Он прост, как три рубля, – говорили про него недоброжелатели. А друзья утверждали, что он прост, как все гениальное.

Однажды Мария родила негритенка, и с тех пор все в деревне называли ее Машкой-черноплодкой.

Он умер от избытка чувств, среди которых преобладали чувства голода, холода и жажды.

На лице и шее женщины были заметны следы оказанных ей кем-то знаков внимания.

Вряд ли Синюю птицу занесет в семью, где муж – Синяя борода, а жена – синий чулок.

Все силы органов правопорядка были брошены на поиски виновника торжества справедливости.

Она придерживалась самых суровых диет, ходила в спортзал, бегала по утрам и вечерам. "С жиру бесится", – считали знакомые.

Никогда не откладывай на завтра то, что не в свободно конвертируемой валюте.

ЧИТАТЕЛЬСКИЕ БАЙКИ

Жил-был пёс

Прошлым летом приехал к нам в гости мой отец (до этого он гостил у нас года три назад). А в пятницу, как обычно, приехала мама. Совместно они сводили внуков в бассейн и, сдав вахту, сели попить чаю. Захожу я в кухню, и мама спрашивает:

– Скажи, а почему эта собака ходит в футболке?

По соседнему дачному участку, за огораживающей сеткой, гордо дефилирует лабрадор Макс в обтягивающей белой маечке.

– У него на спине рана, – объясняю, – а он все время повязку срывает и спину себе расчесывает. Вот и одевают его, чтоб не достал.

Папа слушает наш диалог с выражением все нарастающего ужаса и наконец спрашивает маму, но почему-то шепотом:

– Скажи, а почему ты его... ТАК назвала?

– А как я его назвала? – удивляется мама, тоже понизив голос.

– Ну... псом, – совсем смущается папа.

– Так он ведь и есть пес?

Папа смотрит на нее с ужасом и молчит... Мама недоумевает. Подхожу к окну...

Ну да. С папиного места не видно соседского участка. Зато виден кусок нашего участка и мирно занятый чем-то мой муж. В футболке...

Ольга А-на

Ни дня без шутки!

Мой дядя самых честных – правил...

Нож свинье не товарищ...

Почему те шутки, что ниже пояса, быстрее доходят до головы?

Круглому дураку гораздо легче катиться по жизни.

Удержать любовь – это все равно что купить часы с цепочкой и думать, что ты держишь время на поводке.

Отдамся, но без возврата.

Открыл глаза и удивился:
– Я так безвременно родился?

– Ты знаешь, как ты появилась на свет?
– Знаю, мама, ты и сейчас часто выводишь меня из себя!

Хотела как лучше

Женщина чистосердечно признается доктору, который вчера вечером направил ее в лабораторию:
– Я не сдала сегодня утром анализы, потому что я так хотела сдать для вас свежий кал.

Что нести?

Поликлиника. На двери кабинета – объявление:
"Амбулаторным больным иметь при себе:
1. Вата, бинт.
2. Перчатки мед".
Заходит парень. Спрашивает:
– Ну ладно, бинт и перчатки я у вас в аптеке куплю. А мед где достану?
Сестра отвечает:
– Ну ладно. Меда не достанете – кофе несите...

ЧИТАТЕЛЬСКИЕ БАЙКИ

Крик вопиющей в пустыне

Хочу рассказать историю о пятилетней дочурке одной нашей знакомой. Девочка сама по себе – просто источник каких-то веселых историй, шуток и всевозможных приколов. Вот один из них. Пришли они как-то вместе с мамой в сберкассу. Стоят в очереди. Народу, как водится, тьма-тьмущая. Стоят, терпят... Наконец-то дорываются до заветного окошечка... Народ меж тем все больше уплотняется... Плечом к плечу фактически стоит. Мама достает кошелек, собирается расплачиваться... И тут раздается крик... Ор... Плач... Слезы... Мама в ужасе оборачивается к чаду:
– Доченька, доченька, что с тобой?
Дочка, остервенело озираясь по сторонам и активно работая локтями, ревет на всю сберкассу:
– Жопы, жопы, вокруг одни жопы!!!

О.В.

Новые народные приметы

Если черви, заготовленные для рыбалки, за ночь расползутся по квартире – быть крупному семейному скандалу.

Пыль и паутина висят в воздухе – к возвращению супруги из отпуска.

Если навстречу попадется женщина с пустыми ведрами – значит, в доме снова отключили воду. Если с ведрами, полными керосина, – отключили свет и газ. А если с ведрами, полными бензина, – всенепременно проверьте, не от вашей ли машины она идет.

Дотаивает последний снег, зеленеет травка – жди переноса фестивалей, симпозиумов и презентаций из больших городов на морское побережье.

Если под вечер собирается туман, значит, на многих объектах утром не хватит краски, кафеля, бензина, кирпича и многого другого.

Если, подойдя к реке, заметите радугу – значит, кто-то вымыл свою машину.

Если перед вами бандиты, проститутки, воры, дебилы и продажные политики – значит, это телевидение.

Закон о...

Далеко не полный список федеральных законов, которые, по нашим сведениям, вот-вот будут приняты Госдумой РФ.

• • •

Закон "О принудительном лечении жен, у которых голова болит".

• • •

Закон о "Земле-землюшке русской, сколько она повидала-пострадала, а так никому и не досталась".

• • •

Закон "О неотъемлемом праве граждан на справление малой нужды в гражданских массивах, парках, на площадях и в других малолюдных местах".

• • •

Закон "О кидалове и попадалове".

• • •

Закон "О порядке предоставления закурить в темных переулках Российской Федерации".

• • •

Закон "О всеобщей девичьей невинности".

• • •

Закон "О том, как один мужик пошел картошку окучивать, а там не взошло ни хрена, расстроился мужик и домой пошел. Так вот закон о том, чтобы такого безобразия на территории РФ больше не было!"

• • •

Закон "О нетрудовых расходах".

Слово командира

– Ну вот, товарищи солдаты, и настоящая зима наступила. Все сугробы уже в снегу!

– Закусывать в походе сегодня будем веселой песней.

– Если во время грозы вы сидите в танке, а антенну забыли снять, то вас убьет или молния, или замполтех!

– Если попадете в плен к людоедам, запомните два жизненно важных правила. Первое – не подмигивайте жене вождя, второе – никогда не подмигивайте жене вождя.

– В каком состоянии вы держите кровати? На них даже о девочках помечтать брезгливо!

– Вам повезло, вы идете на эротическое шоу – дневальными по бане!

– И запомните раз и навсегда, что "лево" – это там, где у военнослужащего левое плечо.

– Танки не моют. Их красят!

– И у старухи бывает прореха.

– Боевой листок – это не газета какой-нибудь партии, и нечего в нем голых баб рисовать!

– В автобиографии не нужно расписывать своих предков до охотников на мамонтов!

Анекдоты

Прапорщик проходит медкомиссию.
Окулист:
– Закройте левый глаз. Какая буква?
Прапорщик молчит.
– Закройте правый глаз. Какая буква?
Прапорщик молчит.
– Вы что, совсем ничего не видите?
– Вижу. Просто забыл, как они называются.

***

– Ты где работаешь?
– Нигде.
– А что делаешь?
– Ничего.
– Отличное занятие!
– Да, но какая огромная конкуренция!

***

– Моя девушка – прямо как мобила!
– Это как?
– Когда у меня нет денег, она временно недоступна.

***

– Был в ресторане. Съел выловленную при мне рыбу. Сначала было вкусно. Но потом она попросилась обратно в воду...

***

– У вас есть счет в банке?
– Есть. Но, увы, он не в мою пользу...

***

Неизвестная афганская фирма объявила о поступлении в продажу новой революционной модели LSD-телевизоров: никакого кинескопа, никакого интерфейса – вы просто принимаете белый порошок и смотрите что хотите!

***

– От чего умирают клетки мозга у прапорщиков?
– От одиночества.

***

Рядом с путаной останавливается машина, оттуда высовывается водитель и спрашивает:
– Сколько?
– 1500 рублей.
– Эх, а у меня с собой только 100... Давай, я дам тебе 100 рублей и свой мобильный?
Оценив взглядом мобильник, путана соглашается. Получив то, что хотел, водитель дает ей 100 рублей и собирается уезжать.
Путана:
– Эй, а мобильный?
– Ах да, чуть не забыл, записывай...

***

Тормозит милиционер машину, просит водилу открыть багажник. Тот открывает, а там автомат. Милиционер:
– Чей ствол?
Таксист:
– Не мой.
– А чей?
– Мишки Калашникова.

***

Читальный зал. К библиотекарю подходит блондинка-старшеклассница:
– У вас художественная литература есть?
– Есть.
– А классика есть?
– Есть.
– Если не трудно, перечислите, пожалуйста, все, что у вас есть из классики, а то я забыла, что мне задали прочитать.

***

"Ну и пусть! Не обижается тот, кто ничего не делает", – подумал ежик, слезая с кактуса.

***

Две блондинки встретились.
– Ты говоришь, в театр ходила с любовником? Ну и что там было?
– Трагикомедия.
– Интересно как! Расскажи!
– Мы столкнулись с моим мужем, а он был тоже с любовницей.

***

Один алкоголик говорит другому:
– У меня для тебя две новости: хорошая и очень хорошая. С какой начать?
– Начни с хорошей.
– Я тебя уважаю!
– И все? Давай очень хорошую.
– Я тебя очень уважаю!

***

Времена СССР. В школу пришла молодая учительница и на первом же уроке говорит:
– Дети, запомните: бога нет! Можете смело показывать фиги в небо.
Все дети начали дружно показывать фиги в небо. Только Мойша сидит тихо на задней парте и ничего не показывает.
– Мойша, а ты почему фигу не показываешь?
– Ну посудите сами. Если там никого нет, то кому ее показывать? А если там кто-то есть, то зачем портить отношения?

***

Начальник может не любить своих подчиненных, но не может их не иметь.

Внимание! Новый фотоконкурс "Звёздные двойнята"

ГЛАВНЫЙ ПРИЗ – МУЗЫКАЛЬНЫЙ ЦЕНТР

Дорогие друзья! Газета "Свеча" объявляет ***новый конкурс "Звёздные двойнята".***

Если вы похожи на кого-либо из известных людей (киноактеров, деятелей культуры, политиков), пришлите нам свое фото (только укажите, с кем вы имеете сходство). Большая просьба ко всем участникам – присылайте, пожалуйста, ***фотографии хорошего качества****. Все присланные фотографии мы будем печатать на страницах нашей газеты.*

Конкурс продлится ***до 23 марта включительно. 30 марта*** *мы опубликуем самое похожее фото. А* ***31 марта****, в канун веселого праздника 1 апреля, наградим победителя.* ***Главный приз – музыкальный центр.***

Приносите и присылайте свои фото в редакцию газеты по адресу: ***38 квартал, дом 14****; или* ***8 микрорайон, дом 3.*** *Почтовый адрес:* ***Ангарск-30, газета "Свеча".***

Сладкая жизнь

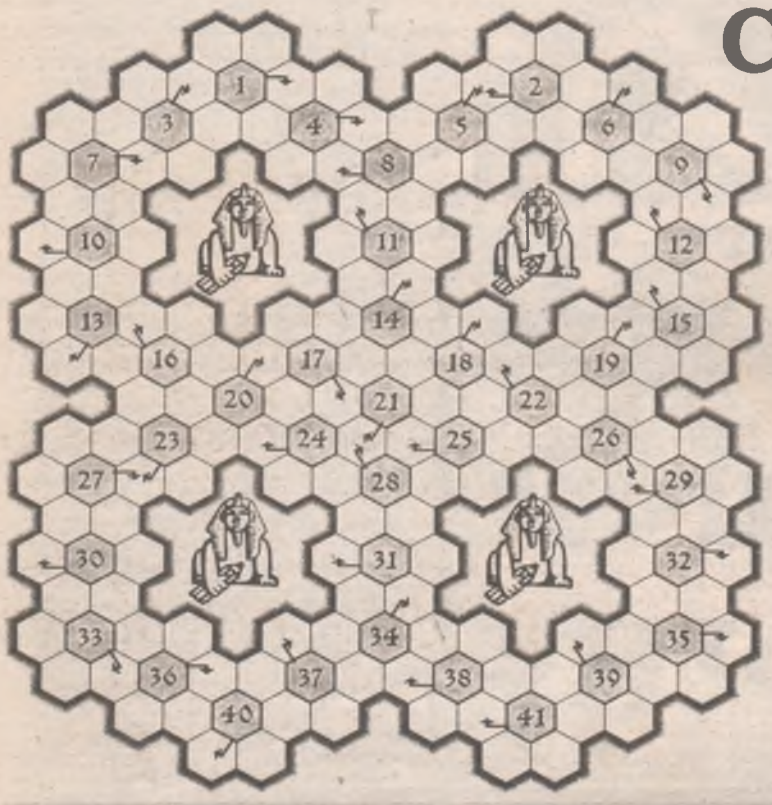

Вписывайте слова по часовой стрелке, начиная с помеченной клеточки.

1. Самая известная картина Хосе де Риберы, хранящаяся в Дрезденской галерее, называется "Святая ... и ангел, укрывающий ее". 2. Колебательный процесс. 3. Посадочная сельхозмашина. 4. Цветок, родившийся из слюны злобного Цербера. 5. Открылась ..., звезд полна, звездам числа нет.... 6. Лучший друг Нильса, большого любителя путешествовать с дикими гусями. 7. Старинный русский город на реке Воронеж. 8. Кого Вольтер заставил поверить, что все к лучшему в этом лучшем из миров? 9. На то и щука в реке, чтобы он не дремал. 10. Древнегреческий философ, открывший школу, в которой могли обучаться женщины и рабы. 11. Какую болезнь вызывает недостаток инсулина? 12. Букет звуков. 13. Кто от счастья слезы льет? 14. Время без сна. 15. Швейцарский психиатр, знаменитый опытами с чернильными кляксами. 16. Этап развития. 17. Наша поп-звезда среди Леонидов. 18. Жадюга. 19. Столица зимбабвийцев. 20. Соседка Судана. 21. Древесный лист. 22. Хлебная горбушка. 23. Палата княжеских дружинников. 24. Женское имя, давшее название славянскому дню хлеба и соли. 25. Вкусный орех для масла. 26. И Яков I, и Мария Шотландская. 27. Украшение кушанья. 28. Исходное для лобио. 29. Не молоденек. 30. А вы знаете, что в Национальном парке Асир королевства Саудовская ... есть почти исчезнувшие с планеты орикс и нубийский горный козел? 31. "Люстра" из крестьянской старины. 32. Ему не хочется покоя. 33. Владелец на иной лад. 34. Любимое мясо казахов. 35. Папский сын, доставший королю Людовику XII разрешение на развод с хромоногой Жанной Французской. 36. Кто вызвал на состязание в ткачестве саму Афину? 37. Марина, покорившая как Лжедмитрия I, так и Лжедмитрия II. 38. Енот коати. 39. Великая актриса со взглядом потерявшейся собачки. 40. Саддам Хусейн как житель своей страны. 41. "Желтая река".

Ответ: 1. Инесса. 2. Биение. 3. Сеялка. 4. Аконит. 5. Безана. 6. Мартин. 7. Липецк. 8. Кальмар. 9. Карась. 10. Зинкур. 11. Дидет. 12. Аккорд. 13. Маркса. 14. Бдение. 15. Рошах. 16. Стадия. 17. Артин. 18. Скрепа. 19. Хараре. 20. Уганда. 21. Ореха. 22. Краюха. 23. Гридня. 24. Арфьва. 25. Арахис. 26. Стоарт 27. Гарнир. 28. Фасоль. 29. Старина. 40. Пракеш. 41. Хуанхо.

ШАШКИ

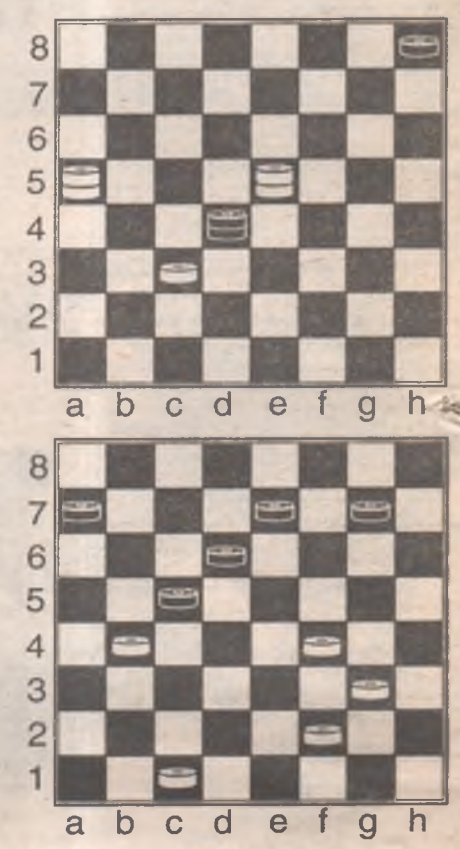

Ответы ищите на стр.79

Мнение гения

Все слова вписываются по ходу часовой стрелки.

1. Цветные карнавальные бумажки. 2. Веский довод, доказательство правоты. 3. Второе по старшинству солдатское звание. 4. Амплуа актрисы, исполняющей роли юношей. 5. Документ, удостоверяющий породистость кошек и собак. 6. Мнение, противоречащее здравому смыслу, но именно оно отличает гениев. 7. Светлая парадная комната в старину. 8. Начальник и в школе, и на заводе. 9. Подпись кумира в коллекции фаната. 10. Прямая противоположность профессионалу. 11. Разведывательная служба как сеть стукачей. 12. В одном болгарском леве их ровно сто. 13. Коренной житель какой-либо местности.

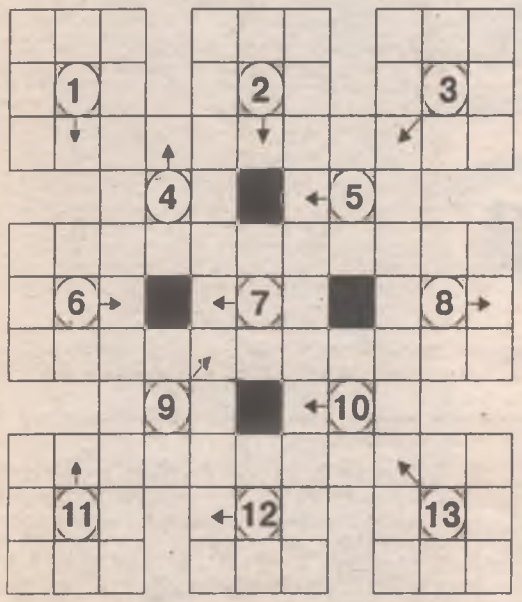

Ответ: 1. Конфетти. 2. Аргумент. 3. Ефрейтор. 4. Травести. 5. Аттестат. 6. Парадокс. 7. Светлица. 8. Директор. 9. Автограф. 10. Диилетант 11. Агентура 12. Сотника. 13. Аборген.

Морилка для моли

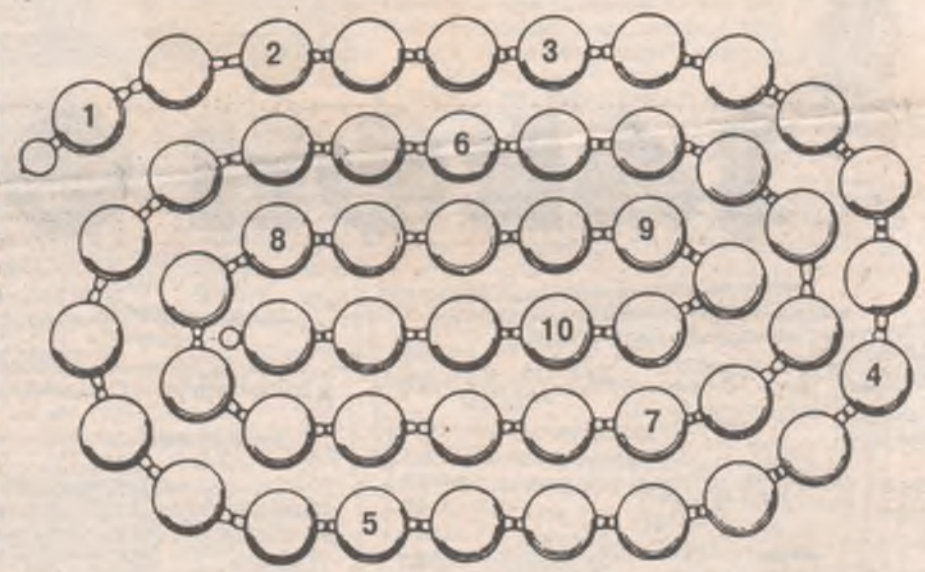

1. Способ передвижения марафонца. 2. Песня государственного значения. 3. Следствие ночных бдений. 4. Следить на улицах за ним – задача милиции. 5. Моллюск тропических морей, обладающий чудо-оружием – "чернильной бомбой". 6. У режиссера Стэнли Кубрика он заводной. 7. Страшная морилка для моли. 8. Визит кавалерии в тыл врага. 9. Титул самого выдающегося литературного вампира. 10. Комбинация из трех пальцев с маслом и маком.

Ответ: 1. Бег. 2. Гимн. 3. Недосмотр. 4. Порядок. 5. Карантина. 6. Ангельский. 7. Наштаб. 8. Набег. 9. Граф. 10. Фига.

Многоликие буквы

Ваша задача – найти три буквы, к которым можно прибавить любые из указанных сочетаний букв для получения новых слов.

1. (...) ИК, ОД, ОС, Ь

2. (...) Т, КА, ВЕД, ЕНИЕ

3. (...) ОМАН, ИНА, БЯК, ИВКА

Ответ: 1. Гон. 2. Гон. 3. Дон.

Рай для женщин

Где находится рай для незамужней женщины? В Китае! Здесь поголовье мужчин-холостяков уже приближается к отметке 70 миллионов. В то время как одиноких барышень в стране несравнимо меньше. Всему виной программа сокращения рождаемости: "Одна семья – один ребенок". Многие женщины, узнав, что у них будет дочь, прерывали беременность в надежде подарить мужу наследника. В результате мальчиков рождалось на порядок больше, чем девочек. И вот теперь подросшим китайчатам не на ком жениться. А невесты стали ходовым товаром. Так, одна супружеская пара была задержана при попытке продать дочурку потенциальному мужу за 160 долларов и 5 кило яиц.

“Слову место”

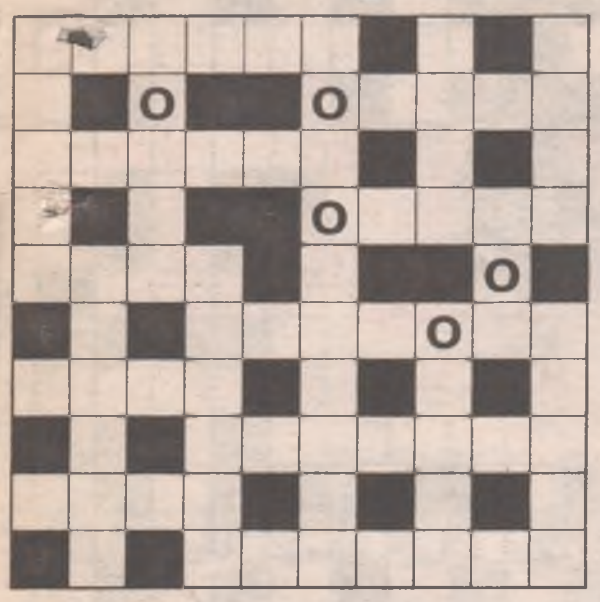

Используя приведенные ниже слова-ответы, заполните сетку кроссворда. В качестве подсказки все буквы “о” уже заняли свои места.

Рог – Кета – Утка – Руда – Хата – Юрта – Астра – Опера – Обрат – Отара – Памир – Сосуд – Атаман – Мастер – Пустяк – Утрата – Минарет – Накатка – Тревога – Коробейник.

Ответы ищите в следующем номере.

Внимание! Новый конкурс “Счастливые цифры паспорта”

Призовой фонд февраля – 20 баксов

Итак, чтобы принять участие в этом конкурсе, обратите внимание на купон “Счастливые цифры паспорта”. Если размещенные там три цифры (в любом порядке) имеются в номере вашего паспорта, заполните купон и отправьте его к нам в редакцию. В графу “Номер паспорта” впишите номер вашего паспорта. Если же размещенных в купоне цифр нет в вашем паспорте, следите за цифрами марта.

Приносите купоны по адресу: **Ангарск, 38 квартал, дом 14** (остановка трамвая “Московская”), или в рекламное агентство “Свечи” – **8 микрорайон, дом 3**, либо присылайте по почте: **Ангарск-30, газета “Свеча”**. Купоны должны быть в редакции **до четверга, 23 февраля**. 24 февраля мы проведем розыгрыш и определим победителя. **Счастливчик получит 20 баксов.**

Будьте внимательны! Не упустите свою удачу. Ведь 20 баксов-то не лишние!

СВЕЧА №5 **“Счастливые цифры паспорта”**

Номер паспорта: | | | | | | | Счастливый номер: 2 3 4

Ф. И. О. _____

Адрес _____

_____ Тел.: _____

ТЕСТ

Не пора ли вам сменить работу

Вы придерживаетесь мнения, что человеку необходимо менять работу раз в четыре года. Зарплата здесь ни при чем. Вас интересует лишь смена обстановки.

Вы нашли место, где можно официально бездельничать. Начальство тоже только делает вид, что платит, но свобода дороже. Так что наслаждайтесь.

Вы никогда не уволитесь сами. Вероятно, вашего стажа даже начальник побаивается. Смело просите прибавки за верность.

А вы разве где-то работаете? В городе есть организации, в жизни которых вы участвуете, но быть в штате – не для вас. Ну и халтурьте на здоровье.

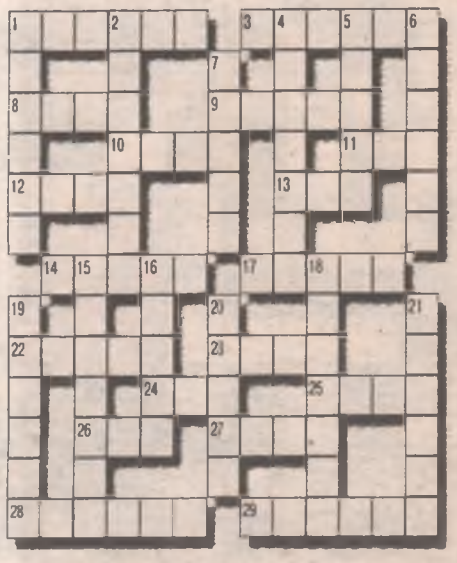

Кривая усмешка

По горизонтали: 1. Рабочий кабинет кока. 3. Совершающий далекий путь. 8. Отличительная черта баскетболиста. 9. Мебель из ящиков. 10. Горная повозка. 11. Дерево – поставщик лучших розог. 12. Газ после грозы. 13. Шекспировский король. 14. Наставления отца. 17. И жидкость, и барыш. 22. Отстой молока. 23. Высокий царский стул. 24. Город-мечта товарища О. Бендера. 25. Скандинавский Зевс. 26. Настенный канделябр. 27. И толк, и смысл. 28. Творческий работник кино или эстрады. 29. Самый толстый из мушкетеров в романах А. Дюма.

По вертикали: 1. Материал для коробки. 2. Учёный, занимающийся наукой о растениях. 4. Кривая усмешка. 5. Точка, противоположная зениту. 6. Сушеные абрикосы без косточек. 7. Гора, возомнившая себя крутой. 15. И герб, и флаг для государства. 16. Осенний садовый цветок. 18. “Личный” пародист Льва Лещенко. 19. Героиня романа Набокова. 20. Часть ноги, которую направляют. 21. Мифическая птица – символ возрождения.

Ответ:

По горизонтали: 1. Камбуз. 3. Путник. 8. Рост. 9. Комод. 10. Арба. 11. Ива. 12. Озон. 13. Лир. 14. Наказ. 17. Навар. 22. Обрат. 23. Трон. 24. Рио. 25. Один. 26. Бра. 27. Прок. 28. Артист. 29. Портос.

По вертикали: 1. Картон. 2. Ботаник. 4. Ухмылка. 5. Надир. 6. Курага. 7. Скала. 15. Атрибут. 16. Астра. 18. Бинокуль. 19. Лолита. 20. Стопа. 21. Феникс.

Решаем ребусы

Расшифруйте ребусы, а затем вместо точек в скобках напишите слово, которое означало бы то же, что и слова, зашифрованные в ребусах.

Ответ: Разгадка к шифру (ключ) родник.

Педант на нарах

1. Прибор, с помощью которого можно определить глубину моря. 2. Половина бывшего кабаре-дуэта “Академия”. 3. Особое вольное и военное сословие в России и Украине. 4. Дерево, от которого в городе воздух становится чище, а улицы грязнее. 5. Нары в избе между печкой и стеной. 6. Надоедливый педант на русский манер. 7. Тонкая пилочка для узорного выпиливания. 8. Представитель “разбитого” поколения 50-х годов XX века в США, которое отличалось пренебрежительным отношением к нормам общественной морали. 9. Ядовитое растение или то, что опьяняет.

Ответ: 1. Эхолот 2. Лолита. 3. Казаки. 4. Топольь. 5. Полати. 6. Занудда. 7. Лобзик. 8. Битник. 9. Дурман.

Крокодил против стресса

Один африканский знахарь лечил своих пациентов... крокодилом. Пациенты приходили с жалобами, тогда в комнату запускали крокодила, и тот бросался на людей. Доктор, конечно, оттаскивал злобную рептилию. Но у пациентов сразу проходили депрессии и нервные расстройства. Дипломированные медики обзывали лекаря шарлатаном. Хотя объяснялся эффект выработкой нейропептидов, ответственных за выживание. Если организм собирается бороться за жизнь, ему некогда депрессировать.

Ответ на задание “Шашки” (со стр. 78):

Ответ №1: 1. eg7 d:a1 2. a:c3X.

Ответ №2: 1. f:e5 d:h2 2. b:h6 hg1 3. he3 gh2 4. fg3X.

ОТВЕТЫ НА ЗАДАНИЯ ПРОШЛОГО НОМЕРА:

“Или тут, или там”

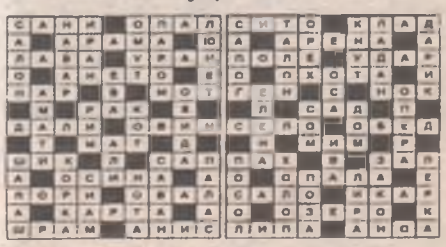

По горизонтали:

1. Вино для причастия. 4. Шутник с актерским дипломом. 6. Девица, которая не перестает отказывать в том, чего у нее уже и не просят. 11. Годы, проведенные за школьной партой. 13. Генеалогическое ... 16. Луг с коровами. 17. Разносторонность, многообразие функций. 18. Шкурка этого грызуна – обитателя перуанских гор – по карману лишь миллиардерам (на фото). 19. То, на что рассчитывает товаропроизводитель, предлагая свой товар. 20. Византийская, древнегреческая медная, серебряная, бронзовая монета. 22. Марка телевизора из Осаки. 24. Про этот нехороший поступок написан рассказ В. Драгунского "Тайное всегда становится явным". 27. Всю свою жизнь он проводит в висячем положении, нехотя обрывает с ветки цветы и листья, нехотя жует, предпочитает не двигаться совсем, но иногда приходится (на фото). 29. "Поднимай!" для крановщика. 32. Остров на пути "в царство славного Салтана". 34. Чувство сильной вражды и отвращения. 36. Переплет, в который попадают святые. 38. Художник-передвижник. автор картины "Привал арестантов". 40. Поэма Гомера. 43. Спортивный урок в школе. 44. Что возникает во время вражды? 47. Прыть в делах. 50. Большое роскошное помещение. 53. Какого зверя в Древней Руси называли падрусом? (на фото). 54. Двойной радиус. 57. Ученый, которого никто не упрекает за избыток воды в его трудах. 59. Молодой купец, удалой боец из поэмы М. Лермонтова. 61. Совокупность мер, обеспечивающих снижение уровня облучения. 62. Метрологическая операция, при помощи которой средство измерений снабжают шкалой. 68. Предмет одежды, надеваемый во время приготовления пищи. 70. Озеро в Финляндии. 71. Лапотные портянки. 72. Отрасль народного хозяйства, которая без воды "и ни туды, и ни сюды". 73. Маршал Наполеона. 75. Литературный отец графини де Монсоро. 78. Продукт окисления, образующийся на поверхности раскаленного металла. 82. Античный город на Черном море, ныне г. Варна. 84. Огородный родственник капусты. 85. Штат в Бразилии. 86. Камень для кладки. 92. Врожденная форма поведения конкретного вида животных на основе совокупности безусловных рефлексов. 93. В своем признании ... вполне чистосердечна. 96. Предположительная фамилия Лжедмитрия I. 97. То, что свинья всегда найдет. 98. Конечный пункт дистанции в состязаниях. 99. Рощица с сережками. 100. Сеть, закинув которую, можно замечательно отдохнуть. 101. Химический элемент, радиоактивный инертный газ.

По вертикали:

1. Она имеет, как известно, сто одежек, и все одежки, как известно, без застежек. 2. Выступления приезжих артистов, театра, цирка. 3. Загадка на отгадывание слова или фразы, записанных по особым правилам смесью букв, знаков и рисунков. 4. Листва, крона дерева, заросли, чаща. 5. Металлическое ребро горных лыж. 6. Заболевание центральной нервной системы. 7. Талант, доставшийся от Бога на халяву. 8. "Специальность" паука. 9. Левый приток Иртыша. 10. Черноплодная рябина. 11. Английский изобретатель, создал паровую машину. 12. Священный бык у древних египтян. 13. Оглобля между двумя лошадьми при парной запряжке. 14. Имя Романовой из детективов Дарьи Донцовой. 15. Очарование, притягательная сила. 21. Заросли фундука. 23. Израильский парламент. 25. Знак, используемый для передачи информации. 26. Великий поэт, похороненный в Ширазе. 28. Народный обычай. 30. Прозвище американцев – уроженцев США. 31. Французский президент, руководивший жестоким подавлением Парижской коммуны. 33. Работяга, приходящий на помощь, когда в доме потоп. 35. Умение летчика летать. 37. Цветок Будды. 39. Пропущенное или плохо обработанное в поле место при пахоте, посеве, уборке. 41. Шекспировский король, пострадавший от недостатков воспитательной системы. 42. Спецагент-подрывник. 45. Будет третьим в компании с абсциссой и ординатой. 46. Туда мяч уходит, а оттуда его бросают. 48. Рабочее место Кусто и его команды. 49. Самоварный раздувальщик. 51. Имя нашей поэтессы Казаковой. 52. Монета, чья чеканка прекратилась при Екатерине Второй. 55. Мама кенгуренка Ру из книги о Винни-Пухе. 56. Ореховое дерево. 58. Российское малолитражное подобие автомобиля. 60. Представление, зрелище преимущественно эстрадного характера. 61. Старинная верхняя крестьянская одежда в виде кафтана без воротника. 63. Порядок в стихе. 64. Проектор для слайдов. 65. Кирпичный жилой дом в Древнем Риме. 66. Небольшой быстроходный противолодочный и дозорный корабль. 67. Сестра Даши в трилогии А. Толстого "Хождение по мукам". 69. Веревка, способная вскружить голову лошади. 74. Война с целью захвата территории, политического или экономического подчинения. 76. Этот обитатель американских тропиков никогда не раскрывает рот, зато имеет очень длинный язык (на фото). 77. Апогей карьеры костюма. 79. Устройство для защиты корабля от якорных мин. 80. Домашняя, офисная мебель. 81. Увеселительный выезд компанией за город, с закуской на свежем воздухе. 83. Гадость, оставленная моллюском. 86. Один из лучших советских мастеров тройного прыжка. 87. Длинная узкая гоночная лодка для соревнований по академической гребле. 88. Русская писательница, автор трилогии: "Радищев", исторического романа "Одеты камнем". 89. "Вольный бой" в фехтовании и боксе. 90. Капитанская степень отличия. 91. Кулачная просьба открыть дверь. 94. Буква кириллицы. 95. Турецкое озеро на Армянском нагорье.

Разгадав кроссворд, из 9 букв в помеченных синим цветом клеточках вы составите ключевое слово.

Ответы на большой кроссворд прошлого номера

По горизонтали: 1. Опровержение. 6. Антипод. 9. Котляревский. 17. Отставка. 18. Замазка. 19. Техника. 20. Газманов. 22. Сбор. 23. Авва. 24. Серов. 26. Бобби. 27. Свиридова. 30. Асад. 33. Рила. 35. Предписание. 37. Евнух. 39. Орден. 41. Кубатура. 43. Ягель. 44. Карусель. 48. Декламация. 50. Хлебникова. 52. Шалость. 53. Герасим. 58. Алкоголизм. 60. Тракторист. 62. Анатомия. 64. Кузен. 66. Оптимизм. 68. Грамм. 70. Орало. 71. Драматургия. 73. Жбан. 75. Счет. 78. Макаревич. 81. Аркан. 82. Клише. 83. Плис. 85. Падь. 88. Атаманша. 90. Обнинск. 92. Кассета. 94. Эскадрон. 96. Журналистика. 97. Коррида. 98. Антропология.

По вертикали: 1. Особист. 2. Расспрос. 3. Ваал. 4. Рак. 5. Ива. 7. Нукер. 8. Омела. 10. Орк. 11. Ржа. 12. Вымя. 13. Каннибал. 14. Йовович. 15. Карбас. 16. Дневка. 21. "Женихи". 25. Вздох. 26. Бардо. 28. Индия. 29. Огарь. 31. Упор. 32. Лена. 34. Лебеда. 36. Анабас. 38. Некк. 40. Дуло. 42. "Ария". 45. Село. 46. Каторга. 47. Пикадор. 49. Автол. 51. Блеск. 54. Натуга. 55. Дзот. 56. Брем. 57. Второе. 59. Куща. 61. "Игла". 63. Иуда. 64. Комик. 65. Норов. 67. Пояс. 69. Манон. 70. Отсек. 72. Тернии. 74. Бакалавр. 76. Единорог. 77. Лагранж. 78. "Молния". 79. Чудеса. 80. Петуния. 84. Сусло. 85. Прайд. 86. Фата. 87. Галл. 89. Шви. 91. Бук. 93. Тэн. 95. Суп.

Ключевое слово: жерминаль.

Газета «Свеча»
Адрес: г. Ангарск, кв-л 38, дом 14.
Главный редактор — Александр Сидоров.

Телефоны редакции:
Редактор – 52-67-46, корреспонденты – 52-98-12.
Отдел приема объявлений и рекламы – 52-40-03, 52-24-91.
Рекламное агентство (8 мр-н, д. 3) – 67-22-94 .
E-mail: svecha@irmail.ru

Газета зарегистрирована в ВСРИ под ПИ № 13-0545. Подписной индекс — 51520. Отпечатана в ОАО НПО "Облмашинформ". Иркутск, ул. Советская, 109б. Подписано в печать в 18.00ч.

Тираж 18500 Заказ 3610