АКСИ «Герат»
2-66-66
ребуются водители с личными а/м
702 Сотовый "Байкалвестком" - звонок БЕСПЛАТНЫЙ

Такси «ЛЕНИНГРАД»
65-00-65
Легковые, микроавтобусы, грузоперевозки
Работаем с юридическими лицами
БЕСПЛАТНАЯ ДОСТАВКА ЦВЕТОВ

Капремонт двигателя и подвески
т. 68-11-11

Такси «Надежное»
Предъявителю купона скидка 10%
52-76-76
706 звонок с сотового БВК бесплатный

Такси "Пять однерок"
5-11111
51-11-11, 61-11-11, 67-77-77
Сотовый "БВК" 701 (бесплатный)
10% скидка для льготников
8-я поездка по городу бесплатно
Набираем водителей на а/м ГАЗ

Такси «РИКША»
56-3333
ГРУЗОПЕРЕВОЗКИ
Иркутск - 300р. Микроавтобусы
Ожидание не более 15 минут

Наше такси
565-565
Услуги микроавтобуса
Требуются водители с личными л/а

Такси «Ангара»
51-8888
От 35 р. по городу
Постоянным клиентам СКИДКИ

Такси «Квартальское»
54-5555
Низкие цены!
СКИДКИ постоянным клиентам

28.04.2005–05.05.2005 ...не меркнет свет, пока горит Цена 6 рублей

СВЕЧА

АНГАРСКАЯ ГОРОДСКАЯ ЕЖЕНЕДЕЛЬНАЯ ГАЗЕТА

Информационно - рекламный выпуск №17(859) Распространяется в розницу и по подписке

Мегет перед выбором: куда пойти, куда податься?

Этот нешуточный вопрос будоражит население Мегета уже давно. Окончательный выбор люди сделают 9 октября. А сейчас страсти в разгаре. Пикетирование перед зданием областной администрации, четыре тысячи подписей с требованием самостийного Мегета, инициативная группа и ее встречи с администрацией и депутатами АМО, бурная деятельность бывшего главы администрации.

В четверг, 21 апреля, по инициативе администрации и депутатов городской Думы АМО, а также депутатов Законодательного собрания Иркутской области в здании завода металлоконструкций прошла встреча с жителями Мегета и работниками завода.

Страсти кипели уже на крыльце. Самые активные взяли на "абордаж" депутата ЗС Юрия Фалейчика: "Да мы в сто раз лучше жили, когда относились к Иркутску. Ангарску на нас наплевать. А мы здесь родились и выросли. Сейчас решается наша судьба. Закон на нашей стороне, надо добиваться независимости. Выживем! Хотя бы на одном гравии. Нам немного надо".

В разговор вмешивается пожилой мужчина: "Почему меня не пускают в кабинет директора? Что это – закрытое собрание? Почему рядовых жителей не пропускают?"

На самом деле в зал заводоуправления пропустили всех желающих. До начала собрания – вопрос Юрию Фалейчику: "Как оцениваете ситуацию с Мегетом? Чего хотят местные жители?"

Продолжение на стр. 4

ООО «Новэк», рег. уд. Гос. ИПН
ЛОМБАРД
• Бывш. кафе «Пингвин», площадь Ленина с 10 до 19 час., без выходных, тел.: 52-20-09,
• ТД «Гефест», 12а мр-н, 2 эт., с 10 до 19 ч. 30 мин., т. 55-56-04, без выходных
• "Салон красоты", 206 кв-л, д.3, 2 этаж, с 10 до 19 ч., без выходных, т. 54-93-63
ПОСТОЯННЫМ КЛИЕНТАМ и ПЕНСИОНЕРАМ - ЛЬГОТЫ

Фортуна Мебель
Новое поступление
ГОСТИНЫХ
СПАЛЕН, ПРИХОЖИХ, ДЕТСКИХ КОМНАТ
Совместное предприятие Россия-Германия
КРЕДИТ
Ангарск, ул.Социалистическая, 8, т. 54-11-80

ТАКСИ «Орбита»
544-844
Набираем водителей с личными а/м

Салон «Ремикс»
ЖАЛЮЗИ
вертикальные, горизонтальные, защитные, мультифактурные, рулонные
Ангарск, 278 кв-л (ост. «Горгаз»), д. 2, оф. 205, эт. 2, тел.: 61-49-53

Ломбард
"Малахитовая шкатулка"
КРЕДИТЫ от 6%
Продажа невыкупленных изделий недорого
т. 614-934, салон "Этюд" (ост. "Горгаз")

ОКНА, ДВЕРИ ЖАЛЮЗИ
ОТБОРНАЯ ДРЕВЕСИНА
АЛЮМИНИЙ
ПЛАСТИК
Нитрон Плюс
ТЕЛ. 54-55-88, 54-04-95
ГИБКАЯ СИСТЕМА СКИДОК. ПОЛНЫЙ КОМПЛЕКС РАБОТ.

67-0000
ТАКСИ
ЦЕНТРАЛЬНОЕ

Медея
ТАКСИ
544-533
54-7777
54-8888
ГРУЗОПЕРЕВОЗКИ
Услуги грузчиков

БАЛКОНЫ алюминиевые и пластиковые
ЖАЛЮЗИ вертикальные и защитные
Для организаций и дилеров индивидуальные скидки
ЭЛИТ ЛАЙН
elite-line@mail.ru
ОКНА
• ЭЛИТНЫЕ THYSSEN POLYMER
• ЭКОНОМ-КЛАСС WINTECH
Выгодные кредиты:
до 3 мес. - 0%, до 6 мес. - 1%, до 12 мес. - 3%
• ПОЛНЫЙ КОМПЛЕКС УСЛУГ
• ИЗГОТОВЛЕНИЕ 3-5 ДНЕЙ
Адрес: ул.Жаднова, 2, "АНГАРСК БИЗНЕС ЦЕНТР", оф. 144, т. 530-970, 508-181

ТАКСИ БЕРКУТ
53-7777
Для абонентов БВК звонок по номеру: БЕСПЛАТНО! 709
Требуются водители с а/м

СЛУЖБА ТАКСИ «Круиз»
564-564
Бесплатная линия
БАЙКАЛВЕСТКОМ
705

НОВОСТИ | СОБЫТИЯ | ФАКТЫ

19 лет тюрьмы за убийство 19-летней ангарчанки

Они были молодыми. Плодом их раннего брака стало рождение ребенка. Но вскоре между супругами пробежала черная кошка. Они расстались, но официально расторгать брак не стремились. Он жил в Иркутске, она – в Ангарске. Он часто приезжал в Ангарск, устраивал скандалы, требовал встречи с ребенком.

Однажды, а случилось это в конце зимы 2003 года, женщина опрометчиво согласилась на свидание с мужем. Их встреча произошла в безлюдном месте нашего города. Беседа супругов переросла в словесную перепалку. Неудачное оскорбительное слово привело мужчину в ярость. Он ударил женщину по голове, лишив ее сознания, оттащил в сторону и ... изнасиловал, а потом забил до смерти и ограбил.

В апреле нынешнего года "вдовец" был осужден. Его приговорили к 19 годам лишения свободы. В 19 лет оборвалась жизнь и его жертвы.

Александр Дмитриев

Ангарчане продолжают истреблять друг друга

С начала 2005 года в Ангарске было совершено 27 умышленных убийств. В большинстве своём эти преступления – результат пьяных ссор...

По какой причине произошло последнее – пока неизвестно.

20 апреля в одной из квартир 94 квартала был обнаружен труп 37-летнего мужчины. Смерть наступила от резаных ран шеи и, как следствие, большой кровопотери. По данному факту прокуратура Ангарска возбудила уголовное дело (статья 105 УК РФ "Убийство").

Ирина Калмыкова

За глаз ответит!

На прошлой неделе сотрудниками милиции Ангарска был арестован подозреваемый в преступлении, совершенном в марте текущего года. Тогда пострадал 20-летний ангарчанин, житель 27 квартала: молодого человека доставили в городскую больницу с огнестрельным ранением глаза. Теперь в отношении его обидчика, 20-летнего жителя 18 микрорайона, возбуждено уголовное дело (по статье 111 "Тяжкие телесные повреждения"), ведется следствие.

Евгения Давыдова

Гашиш героина не слаще

20 апреля сотрудниками УБОП и уголовного розыска была задержана женщина 1964 г. рождения, жительница 6 "а" микрорайона. Ей было предъявлено обвинение в незаконном сбыте наркотиков, избранная мера пресечения – арест. У торговки изъяли около 0,1 г героина. Промышляла она в поселке Старица, в одном из домов, документы на который отсутствуют. По неофициальной информации, в данной наркоточке за последнюю неделю торговля не возобновлялась.

• • •

В течение апреля сотрудниками госнаркоконтроля за сбыт гашиша задерживались молодые ангарчане. Так, 18 апреля в районе 5-й школы этот наркотик сбывали двое приятелей. Один из них, ранее не судимый, 1988 г. рождения, учащийся ПУ, проживает в 4 поселке. Второй – восемнадцатилетний житель 10 микрорайона, работник комбината. На данный момент оба находятся на подписке о невыезде.

• • •

26 апреля также за сбыт гашиша задержаны двое молодых людей – 21 и 16 лет. У них изъято 5 доз наркотика. Материалы по данному делу находятся на рассмотрении, по ним будет принято правовое решение.

Анна Сорокина,
по материалам пресс-службы УВД и госнаркоконтроля

• РЕЙД • РЕЙД • РЕЙД • РЕЙД • РЕЙД • РЕЙД • РЕЙД

В конце прошлой недели в нашем городе можно было наблюдать необычную картину. В вечернее время микроавтобус-такси с явными признаками седьмого маршрута разъезжал совершенно не по тем улицам, сворачивал вглубь кварталов и микрорайонов, останавливался у подъездов. В салоне автомобиля находились вовсе не пассажиры, а судебные приставы, сотрудники управления внутренних дел, представители местных средств массовой информации. Это был целевой рейд по квартирам торговцев спиртосодержащей жидкостью, уличенных в незаконной деятельности, оштрафованных, но не спешащих расплатиться с государством.

ТОРГОВЦЫ СУРРОГАТОМ – ЛЮДИ "ЗАКОНОПОСЛУШНЫЕ"

В одной из квартир 96 квартала бригаду встретили две сестры. С января на них висит долг в размере 8,5 тысячи рублей. Рассчитываться, конечно, нечем. Зарплата киоскера – 700-800 рублей в неделю. Куда уходят левые деньги от продажи суррогата из киоска – неизвестно.

Единственное, что могли сделать приставы, – конфисковать имущество. Но квартира напоминала пустое футбольное поле. Единственная ценность – приветливая такса. Но собачка – не экзотический крокодил, быстро не реализуешь. Да и сгинет она без своих непутевых, но все-таки любимых ею хозяев. А сестры пообещали поднатужиться и погасить штраф в ближайшее время.

В седьмом микрорайоне сам виновник "торжества" отсутствовал, но через соседей передал исчерпывающую информацию. Мол, переживает очень. С деньгами проблемы были. Теперь все утряслось. Завтра же спозаранку явится к приставам и рассчитается по полной программе. В программе "законопослушного" торговца – всего полторы тысячи рублей долга.

В шестом микрорайоне дверь открыла женщина преклонного возраста. Первая мысль: неужели такой пожилой человек занимается непристойным делом? Интуиция не подвела. Женщина развернулась и крикнула: "... Мама! К тебе пришли!" Из комнаты выпорхнула не ветхая старушка – божий одуванчик, а веселое, шустрое и приветливое существо 79 годов от рождения. Она высыпала горсть квитанций, убеждая присутствовавших, что все оплачено в срок и в полном объеме. Если не так, то спорить не станет. Завтра же сбегает в сберкассу, и ласково улыбнулась на прощание: "Мы – люди законопослушные. Власть уважаем".

Еще более ласковый прием был оказан в 15 микрорайоне. Две очень симпатичные женщины встретили прибывших "букетом" из 20 сторублевых купюр.

– С утра вас ждем, гости дорогие, – ворковала одна из женщин, – мне сегодня всю ночь собаки снились. А это – к другу. Для нас милиция всегда была лучшим другом.

Пока все! Но подобные рейды, по словам пристава Ольги Агеевой, будут проводиться регулярно. Значит, суррогатом будут торговать, платить штрафы и снова торговать. Процесс бесконечный?..

Александр Москаль
Фото автора

Похоже, многострадальная кровля станции "Скорой помощи" станет местной достопримечательностью. По крайней мере, разговоры на эту тему возобновляются с завидной регулярностью и в СМИ Ангарска, и на различных официальных уровнях с момента заселения в это здание. Местная власть обещала: будет вам новая крыша, скатная, дорогая.

Когда "Скорую помощь" нахлобучат новой крышей

И работы строительные вроде бы ведутся, и даже без предварительной оплаты пока. Работники "Скорой" вошли в положение, терпят свое затянувшееся походное положение, в газеты уже не жалуются. А зря. Весь второй этаж залит, несколько часов не работает селектор, врачам и фельдшерам негде отдохнуть между вызовами, из-за намокшей проводки люди питаются всухомятку.

Главный врач БСМП Валерий Кравченко ничего из ряда вон выходящего здесь не видит: "Ну и что? Дождь пошёл. Не вижу проблемы. Если бы ничего не делалось, если бы я бездействовал, можно было бы о чем-то говорить. Сегодня кровельные работы продолжаются. И если все будет нормально, если финансирование будет продолжено, к 9 мая, возможно, работы завершатся. Я считаю, что отсутствие крыши и временное неудобство не мешают работе "Скорой помощи".

Ирина Сутырина
Фото автора

Знакомьтесь – ваш участковый

Березов Дмитрий Анатольевич, участковый уполномоченный, капитан милиции.

Обслуживаемая территория: квартала 80, 81, 82, 85, 106, 107.

Часы приема: среда – с 16.00 до 19.00, суббота – с 9.00 до 11.00 (82 квартал, ОМ-2, каб. №10).

Суслов Павел Николаевич, старший участковый уполномоченный, майор милиции.

Обслуживаемая территория: квартала 84, 85 "а" и 29 микрорайон.

Часы приема: вторник – с 16.00 до 17.00, суббота – с 9.00 до 11.00 (82 квартал, ОМ-2, каб. №10).

Карымов Вячеслав Георгиевич, участковый уполномоченный, капитан милиции.

Обслуживаемая территория: квартала 84, 86, 88, 89.

Часы приема: четверг – с 17.00 до 19.00, суббота – с 9.00 до 11.00 (82 квартал, ОМ-2, каб. №10).

• ПОЖАРЫ • ПОЖАРЫ • ПОЖАРЫ • ПОЖАРЫ • ПОЖАРЫ

Горят дачи

Проблема пожаров в садоводствах – головная боль для ангарских дачников. Всякий раз, уезжая в город, владельцы земельных участков молятся богу, чтобы их дачи остались в целости и сохранности. Однако люди не в силах оградить садоводства от набегов охочих до чужого добра людишек, которые чаще всего и повинны в пожарах.

Таким образом 19 апреля на одном из участков в садоводстве "Юбилейное" сгорел добротный дачный дом. А 25 апреля пожарные выезжали на тушение в садоводство "Нефтехимик". Возгорание удалось локализовать, однако огонь уничтожил крышу дома площадью 60 кв. метров. Виновных установить пока не удалось.

Сердце не вынесло пожара

18 апреля в одной из квартир 14 дома 88 квартала из-за неосторожности при курении произошел пожар. Прибывший по адресу дежурный караул службы "01" обнаружил в одной из комнат труп мужчины. По заключению медиков причиной его смерти стала сердечная недостаточность.

Светлана Данчинова
По материалам ОГПН АМО

Виновных в лесных пожарах могут привлечь к уголовной ответственности

В весенне-летний сезон руководители предприятий, организаций и учреждений, осуществляющих работы в лесу, а также ответственные за проведение культурно-массовых мероприятий обязаны инструктировать граждан о соблюдении правил пожарной безопасности, предупреждении возникновения пожаров и способах их тушения.

Если вы оказались вблизи очага пожара в лесу и у вас нет возможности своими силами его локализовать и потушить, то немедленно предупредите об опасности находящихся рядом людей. Организуйте выход на дорогу или просеку, широкую поляну, к берегу водоема, в поле.

Если невозможно уйти от пожара, войдите в водоем или накройтесь мокрой одеждой. Оказавшись на открытой местности, дышите воздухом возле земли, рот и нос прикройте ватно-марлевой повязкой или тряпкой.

В лесу запрещается бросать горящие спички и окурки, употреблять при охоте пыжи из легковоспламеняющихся материалов, оставлять пропитанный горючими веществами обтирочный материал, заправлять топливом баки автотранспорта, оставлять на солнце бутылки или осколки стекла, разводить костры.

Виновные в нарушении правил пожарной безопасности несут дисциплинарную, административную и даже уголовную ответственность.

Геннадий Симельчук,
помощник начальника управления по делам ГО и ЧС АМО

Дорого яичко ко Христову дню... Ну очень дорого!

Накануне Пасхи в Ангарске произошло "праздничное" повышение цен на яйца. Такой вот подарок народу ко Христову дню...

По словам специалиста городского отдела государственной статистики Ольги Караваевой, в апреле (по сравнению с мартом) яйца подорожали в среднем на 13 процентов. И не только они... Дороже стали стоить огурцы свежие (на 12 процентов), капуста свежая (на 22 процента), морковь (на 7 процентов), рыба мороженая (на 7 процентов), куры ангарские (на 7-10 процентов), окорочка куриные (на 11 процентов), печень говяжья (на 10 процентов), колбаса вареная (на 7 процентов), соль (на 6 процентов), бананы (на 5 процентов)...

На этом фоне есть "светлые пятна" – правда, малочисленные и незначительные.

Как сказала Ольга Олеговна, подешевели в апреле лишь мука пшеничная (на 8 процентов), рис (на 5 процентов), крупа манная (на 4 процента) и крупа овсяная (на 8 процентов).

Анна Акопова

Ангарский шпиль отремонтируют к 5 мая

На центральной площади Ангарска начался ремонт здания со шпилем, которое можно назвать визитной карточкой города. Что интересно, реставрацию фасада финансирует ОАО «Коммерческий банк «БайкалРОСБАНК», занимающий первый этаж дома. А работы по восстановлению шпиля будут оплачены из муниципального бюджета. Предполагается отремонтировать кровлю, побелить и покрасить шпиль, отреставрировать металлический штандарт в виде звезды, обрамленной пшеничными колосьями.

После ремонта шпиль будет зеленого цвета. А зданию сохранят архитектурный стиль 50-х годов прошлого века. Оно будет покрашенно в качестве основы в легкие пастельные тона и белый цвет для архитектурных деталей. Все работы должны быть завершены к 5 мая. Времени не так много, но строители надеются успеть.

Оксана Есенина

Не стареют душой ветераны

В преддверии празднования 60-летия Победы на территории области был объявлен смотр-конкурс ветеранских организаций. Требования и положения к нему были дополнены своими, местными, и ветераны Ангарска не только представили одну из своих организаций на областной смотр (от ЖЭУ-1), но и решили провести подобный конкурс среди городских организаций АМО. Участие в областном мероприятии принесло ангарчанам заслуженную победу: первое место отметили грамотой, денежной премией и ценным подарком.

Ветеранские организации, принявшие участие в городском конкурсе, соревновались в четырех группах (две среди ЖЭУ, при профессиональном совете ветеранов и при предприятиях). Победители и призеры были награждены грамотами.

Поздравили ветеранов и поблагодарили их за активность, творчество и молодой подход к делу мэр Евгений Канухин и его заместитель Ирина Цыпенко. Обращаясь к ангарским ветеранам и их лидеру Василию Носоченко, мэр сказал: "Вашу помощь городу трудно переоценить. Вы взяли на себя тяжелую, но очень нужную работу – конкретную помощь людям, нуждающимся в ней. Здоровья вам на долгие годы!"

А помощь и в самом деле немалая. Это и решение бытовых проблем, и восстановление документов, и жилищные вопросы. Да мало ли в чем нуждаются одинокие пожилые люди. Четко отлаженная работа организаций ветеранов, их сотрудничество с администрацией города, жилищниками помогает в решении самых насущных проблем. Помогать есть кому: сегодня на территории АМО проживает около 1300 ветеранов войны и 6000 тружеников тыла. За счет ЖЭКов кому-то из них уже сделан ремонт, по линии соцзащиты выделено на эти же цели 600 тысяч рублей для 150 ветеранов войны.

Александра Спешилова
Фото автора

Во имя жизни

Срочно нужны средства для спасения 11-летней Лерочки Бех, которая страдает тяжелой формой рака крови (острый лейкоз). Сейчас девочка находится в областной детской клинической больнице, а у ее мамы – Анжелики Васильевны, воспитывающей пятерых детей, нет денег для лечения дочери. Помогите!

Байкальский банк СБ РФ
Ангарское отделение №7690/047
р/сч 30301810518000601831
к/сч 30101810900000000607
БИК 042520607
ИНН 7707083893
счет №42307.810.2, 1831.0036530
Бех Анжелика Васильевна

Озеленение города – на конкурсной основе

Весна вступила в свои права. Еще немного – и улицы Ангарска оденутся в зеленый наряд. Ближе к лету на городских газонах появятся живописные цветочные клумбы, а парки и аллеи украсят оригинальные подвесные кашпо с нежно-розовой петунией.

В этом году администрация города решила доверить работы по озеленению, а также уход за молодыми насаждениями победителям открытого конкурса. Ими вполне могут стать как юридические лица, так и индивидуальные предприниматели. "Служба заказчика" завершит прием заявок на конкурс 19 мая.

Дина Светлова

• ОТЧЕТ О ЗАСЕДАНИЯ МУНИЦИПАЛЬНОЙ ДУМЫ

Ангарск. Наступило время прорыва

26 апреля депутатами Ангарской Думы было рассмотрено почти 20 вопросов. Пожалуй, самым важным и насыщенным стал отчет мэра Евгения Канухина о работе администрации Ангарского муниципального образования за 2004 год.

По словам мэра, прошедший год стал для Ангарска годом прорыва. Набраны хорошие темпы в строительстве жилья, развитии производства, благоустройстве. Реконструирована привокзальная площадь, произведен ремонт 39 фасадов зданий, на улучшение жилищных условий горожан из муниципальной казны выделено 30 миллионов рублей. Впервые за многие годы значительные средства получили библиотеки на пополнение книжных фондов, приобретение оборудования и ремонт. Открыты три магазина с невысокими ценами на продукты для малообеспеченных граждан. Экономия от проведения конкурсов по размещению муниципальных заказов составила более 13 миллионов рублей. Это позволило закупить больше продуктов питания и медикаментов. Два миллиона рублей пошло на проведение конкурсов муниципальных грантов. Разработана концепция развития города на среднесрочную перспективу.

Обозначены приоритеты на 2005 год. Это строительство жилья, капитальный ремонт 35 бюджетных учреждений, озеленение улиц, реконструкция антенного хозяйства, уличного освещения. Совместно с депутатами разрабатывается программа "Новые кадры – новому Ангарску".

Не вызвало особых возражений обсуждение целевой программы "Возрождение ангарского хоккея". В программе предусмотрено три приоритетных направления: развитие детско-юношеского хоккея, хоккея по месту жительства и создание на базе некоммерческого партнерства "Ермак" команды мастеров для участия в первой лиге первенства России. Учредителями этого партнерства являются 12 крупных промышленных предприятий и банковских учреждений. Отговорить местных депутатов от создания команды мастеров попытался их бывший коллега, а ныне парламентарий областного масштаба Юрий Селезнев. Мол, для бюджета – это непосильная ноша. Вот даже областной центр не потянул свою футбольную команду. Однако, вопреки заявлению Юрия Васильевича, в минувшую среду иркутская "Звезда" начала очередной футбольный сезон матчем с дальневосточным "Океаном". А в наш город придет большой хоккей.

Кое-что от депутатов досталось и правоохранительным органам. Управлению внутренних дел добавили 1,6 миллиона рублей. Это позволит увеличить на 20 процентов зарплату милиционерам-муниципалам. А сама муниципальная милиция увеличится на шесть сотрудников и расширится до двух взводов.

ФСБ депутаты подарили компьютер, вернее, деньги на его приобретение. Будет где спецслужбам хранить необходимую информацию по антитеррористическим мероприятиям.

Просьба директора негосударственного образовательного учреждения дополнительного образования "Ангарская школа бизнеса, права и искусств" Бориса Распутина о передаче помещения школы в безвозмездное пользование вызвала бурные полуторачасовые дебаты вместо десяти предусмотренных регламентом минут. В этом учебном заведении сотни учащихся средних школ, техникумов и профтехучилищ обучаются по 15 направлениям. Многим из них услуги предоставляются бесплатно. Несмотря на убедительные аргументы Бориса Распутина и красноречие представителя группы поддержки из числа родителей, вопрос, по мнению депутатов, оказался сырым. Но к его решению вернутся в ближайшее время, после того как авторитетная комиссия проанализирует спорные вопросы.

Еще одним знаменательным событием минувшего вторника стало принятие целевой программы "Переселение граждан из ветхого и аварийного жилищного фонда в Ангарском муниципальном образовании на период до 2010 года".

Сегодня на территории нашего муниципалитета около 13 тысяч ветхих строений общей площадью 587 тысяч квадратных метров. На их снос и реконструкцию необходимо 10,5 миллиарда рублей. Принятие этой программы позволит АМО войти в областную и федеральную программы по ликвидации ветхого жилья. Процесс, как говорится, пошел. Некоторые результаты станут известны уже в этом году.

Александр Москаль

Валютный рынок Ангарска

(по состоянию на 27 апреля 2005 г.)

	Доллар США		Евро	
	покупка	продажа	покупка	продажа
БайкалРОСБанк	27,55	27,93	35,80	36,50
Сбербанк	27,60	27,92	35,50	36,30
ИТ-Банк	27,73	27,95	36,00	36,80
Альфа-Банк	27,25	28,00	35,55	36,55
Гринкомбанк	27,65	27,90	–	–

Прогноз погоды

	Пятница, 29 апреля	Суббота, 30 апреля	Воскр., 1 мая	Понед., 2 мая	Вторник, 3 мая	Среда, 4 мая
Осадки	дождь	дождь	дождь	б/о	дождь	дождь
Атмосферное давление	714 мм	717 мм	718 мм	726 мм	724 мм	722 мм
Ветер	5-10 м/с (С-З)	4-9 м/с (С-З)	5-10 м/с (С-З)	3-8 м/с (С-В)	2-7 м/с (С-В)	2-7 м/с (С-В)
Температура ночью, °С	–3... +2	–2... +3	0... –5	–1... –6	0... –5	–3... +2
Температура днём, °С	0... +5	+4... +9	+2... +7	+4... +9	+6... +11	+3... +8

• ТЯЖЕЛАЯ СИТУАЦИЯ • ТЯЖЕЛАЯ СИТУАЦИЯ • ТЯЖЕЛАЯ СИТУАЦИЯ • ТЯЖЕЛАЯ СИТУАЦИ

Мегет перед выбором: куда пойти, куда податься?

Окончание. Начало на 1 стр.

– Любая новая власть проходит период становления. Нет ничего неожиданного, что команда мэра Евгения Канухина в первую очередь занималась самыми злободневными вопросами. Когда они научились управлять ситуацией (на мой взгляд, достаточно профессионально и грамотно), подошло время заниматься и другими проблемами, в частности поселковыми.

Сегодня не первая встреча с жителями Мегета. **У меня складывается впечатление, что жители Мегета не столько чего-то хотят, сколько опасаются, что будет еще хуже. Это недоверие к власти вообще**, оно выливается на любого ее представителя – депутата, мэра или даже губернатора. Местный народ считает, что присоединение Мегета к Ангарску выгодно для города, но не для них. Они не видят и не понимают выгоды и пользы. Для меня этот факт очевиден. Пока разница между условиями жизни в Ангарске и Мегете существенная, и сейчас надо шаг за шагом ее преодолевать. За месяц и даже за год этого сделать нельзя, но работать надо уже сейчас. И работать профессионально. Жители Мегета говорят, что их прокормит гравий, но я уверен, что никто из них не пытался посчитать экономику этого "прокармливания". Налоговая база Мегета действительно крошечная. Если они станут самостоятельным поселением, у них не хватит средств даже на привычные минимальные расходы. А это – падение в пропасть, его нельзя допустить. Проблемы надо выявлять и решать. Вот, например, больница. Борис Басманов сейчас готовится к тому, чтобы открыть здесь филиал своей больницы, в поликлиническом варианте, с небольшим количеством коек для остронуждающихся. Обеспечение лекарствами, оборудованием, специалистами – теперь его головная боль. И он готов решать эти задачи. То же самое по всем другим вопросам – по транспорту, теплоснабжению, образованию. Надо слушать людей, они говорят о том, что их действительно беспокоит.

Беспокоит всех один глобальный вопрос: как жить дальше?

Евгений Канухин, мэр АМО:

– Что мы имеем на сегодня и каковы прогнозы? По закону, принятому в декабре 2004 года, АМО наделено статусом района (а это 2 городских поселения и 2 муниципальных поселковых образования), и до 9 октября мы должны избрать на территории пять администраций, мэров, дум и сформировать пять исполнительных органов власти. Только на содержание этого чиновничьего аппарата уйдет порядка ста миллионов рублей. Есть другой вариант – стать Ангарским городским округом и сохранить действующую структуру управления. Для этих целей мы заказали разработку нового генерального плана, в который уже вошел Китой как городской микрорайон (и депутаты ЗС согласились с таким предложением). Такой же вариант мы предлагаем и по Мегету – стать микрорайоном в границах Ангарска. Пока мы имеем возможность внести изменения в закон Иркутской области и получить статус городского округа. Выгоды очевидны и для Ангарска, и для Мегета. Мы оставим на территории подоходный налог (не 20, а 30 процентов, а это порядка 500 миллионов рублей). Ведь теперь городской бюджет имеет лишь пять источников дохода (для сравнения: в прошлом году лишь 12 процентов заработанных средств оставались в распоряжении АМО), при введении нового налогового закона эта сумма еще снизится. Объединение в городской округ, бесспорно, дает множество плюсов.

Не дайте себя вовлечь в политические игры. Давайте называть вещи своими именами: это выгодно тем, кому хочется порулить, кому нужна власть.

Голос из зала:

– Для кого плюсы? Это большая разница.

Теперь это наш геморрой, и как мы будем с этим справляться – уже никого не интересует.

Сейчас мы решаем нашу судьбу, а жителей Мегета здесь совсем немного. Если это общее собрание, почему оно проводится на заводе, а не в клубе? Вы сейчас проголосуете так, как вам надо.

Басманов, председатель собрания:

– Давайте не устраивать базар. Никакого голосования не предполагается.

Мария Алехина, депутат городской Думы АМО, председатель бюджетной комиссии:

– Выбирать будете вы, но не сейчас, а 9 октября. Задача администрации АМО и депутатов – объяснить наше видение ситуации, чтобы потом жители Мегета не говорили: что же вы нам информацию не донесли?

А прогнозы таковы. С первого января 2006 года на свой завод металлоконструкций вы молиться будете, так как налоги в вашу казну будут поступать только с работающих производств, ни садоводы, ни учителя вам бюджет не наполнят. 20 процентов от того, что заработает завод, – это в среднем четыре с половиной миллиона рублей. Как на них прожить всему Мегету? Ведь только для функционирования теплосетей необходимо выложить около 200 миллионов (необходима реконструкция, часть сетей лежит в болоте, и при бездействии в ближайший отопительный сезон мы рискуем получить еще один Усть-Кут). Сегодня идут переговоры с "Иркутскэнерго", есть предварительная договоренность, что половину из 200 миллионов дает бюджет АМО.

Во-вторых, проблема транспорта. В составе микрорайона Ангарска вы будете дотироваться из общей городской казны округа. "Потянуть" транспортные расходы самостоятельно – вещь нереальная.

В этом году отремонтировали мегетскую школу, на это нашли деньги в бюджете АМО. Может быть, решено не так много проблем, как хотелось бы. Но **что вы сделаете, став самостоятельными, чем пополните свою казну?** Быть самостоятельными и нищими – разве это разумно?

Евгений Канухин:

– Финансовые поступления просчитать несложно. На оставшиеся на территории 4,5 миллиона рублей по бюджету выравнивания в первый год вы получите 40 процентов, на второй – 30 процентов, на третий – 20 процентов. И все.

На территории Мегета нет завода, который завален заказами и работает на всю страну. Вы говорите: у нас есть нефтеналивная (но это не более сотни рабочих мест, кроме того, налог на прибыль у нас не остается), у нас есть карьер (но и с него вы ни копейки не получите). Эти деньги уйдут в федеральный бюджет. Закон предлагает вам самостоятельность. Но зачем вам власть, у которой нет денег?

Голос из зала:

– Будут!

Александр, житель Мегета:

– За 12 лет ангарская администрации при желании могла бы обратить внимание на проблемы Мегета. А зашевелились вы только тогда, когда вышел закон о местном самоуправлении, когда с июля мы стали оспаривать у вас территории Карьера, Сибизмира и Зуя. Когда мы входили в состав АМО, нас убеждали, что все социальные программы будут сохранены. Нам немного надо: чтобы жители Мегета могли на месте решать свои проблемы и не ездить за каждым пустяком в город, чтобы работали больница, сберкасса, телефонная связь без тарифа межгорода. Чтобы нашим детям было куда пойти, кроме забегаловок, чтобы была возможность заняться спортом.

Все это вы нам уже обещали. Но реально ничего не сделали. Не надо нас пугать, что мы не выживем. Есть районы еще хуже нас, – ничего, живут, не умирают.

Валерий Курочкин, депутат ЗС Иркутской области:

– На сегодняшний день есть федеральный закон, его никто не отменял. Вы имеете право быть отдельным муниципальным образованием. Непонятно, о чем мы сейчас говорим. Администрация призывает вас нарушить закон. На мой взгляд, не было оснований вразрез Закона Иркутской области ангарской Думе принимать такие решения. Теперь – к сути. Прозвучал вопрос: если мы такие бедные, зачем мы вам нужны? Ответ на виду. Вы совершенно нормально можете существовать в рамках того ФЗ, который наделяет полномочиями вашу территорию. И вы будете сами распоряжаться пусть небольшими, но деньгами, которые будут на вас исчисляться по этому закону. Сейчас вас пугают: умрете, замерзнете. Никто не умрет, никто не замерзнет, все нормально будет. **Смысл нового закона – приблизить власть к населению, к вам. Вы должны иметь возможность "пощупать" мэра, задать ему конкретный вопрос.** Скажите, кто сейчас имеет возможность спокойно встретиться с мэром? Даже я, депутат ЗС, и то ограничен... Извините, тороплюсь. Не знал, что здесь будет собрание. У меня предложение: сегодня здесь присутствуют далеко не все жители Мегета, оповещение было какое-то странное, на мой взгляд. Давайте сейчас собрание прекратим, назначим его на конкретное число, оповестим народ нормально. Спасибо за внимание (уходит со сцены под аплодисменты).

У меня складывается впечатление, что жители Мегета не столько хотят, чего-то сколько опасаются, что будет еще хуже. Это недоверие к власти вообще.

Галина Магдажинова, председатель женсовета Мегета, член инициативной группы:

– Я трижды встречалась с мэром и его заместителями, говорила о проблемах Мегета. Он сказал: "Пишите письма мелким почерком". Пишем, подписи собираем – толку нет. Посмотрите на картографическое описание. Где наши территории?

(Реплика из зала: "Отобрали, сволочи!")

Вот карта округа: Савватеевка, Одинск обозначены. Где Мегет?

Уже в прошлом году на нас не хотели тратить деньги, так как мы – отдельное городское поселение. Отсюда наши беды. Ангарску не нужны наши проблемы. Закрыли вокзал, зато открыли два кафе. Наши подростки гибнут от наркотиков. Спортзал в школе не работает. Сколько денег выделено на развитие спорта в Мегете? Сколько вообще на нас потрачено?

Смысл нового закона – приблизить власть к населению, к вам. Вы должны иметь возможность "пощупать" мэра, задать ему конкретный вопрос.

Татьяна Поронова, заместитель мэра:

– В прошлом году из бюджета АМО на Мегет потрачено 26 миллионов рублей. Из них 9 – на дошкольные учреждения (это налоги, коммунальные платежи и т.д.), более 11 – на образование и спорт, более 4 – на коммунальное хозяйство, в том числе и на возмещение потерь энергетикам. Обвинения в том, что администрация не отстаивает деньги территории, беспочвенны. Есть закон, который все четко расписывает, куда перечисляются налоги – субъекту, федерации. С 2005 года нам оставили 5 источников, и наш бюджет (около полутора миллиардов рублей) довольно точно прогнозируется.

Сегодня в Иркутской области лишь 4 района из 37 являются донорами, остальные территории – дотационные. По новому закону 37 районов превратятся в 392, и каждый встанет в очередь просителей, и эти проблемы территорий решать будет некому. Для всех нас самое оптимальное решение – создание городского округа. Из маленького бюджета ничего не выкроишь, у большой казны больше возможностей. Проблемы нужно решать не только с точки зрения политики, но и экономики.

Голос из зала:

– В Ангарске вы дома ремонтируете, улицы, вон, чистые. А в Мегете вы хоть один дом покрасили? Что у нас нового открыли? Два кладбища и две ритуалки. Да еще кабаки. Мегетское начальство вам в рот смотрит, вы все равно будете в свою сторону дуть.

Юрий Селезнев, депутат ЗС:

– Не дайте себя вовлечь в политические игры. Давайте называть вещи своими именами: это выгодно тем, кому хочется порулить, кому нужна власть.

Голос из зала:

– А мы пустим на свои земли инвесторов, пусть заводы строят! (Смех в зале).

Юрий Фалейчик, депутат ЗС:

– Мы попали в ситуацию административной реформы, и она идет, нравится нам это или нет. Власть пытаются приблизить к народу. Но это не возвращение к системе городских и сельских советов. Мы имеем совершенно иную финансовую основу. Сегодня мы жестко привязаны к налогам. Большая часть из 392 сельских и городских поселений просто не выживет, у них ноль налогов. Это ясно и большинству депутатов, и губернатору. Напринимали законов, **теперь это наш геморрой, и как мы будем с этим справляться – уже никого не интересует**". Но если хоть что-то можно исправить, надо это сделать.

И решать этот вопрос надо в зале и не на улице, а в Законодательном собрании. 26 мая я проголосую за Ангарский городской округ. Не убедили вы меня своими пламенными речами, что Мегету будет хорошо в самостоятельном плавании.

Александр Качан, бывший руководитель администрации Мегета:

– Мегету ничего не надо присваивать, он – уже муниципальное образование. На что будем жить? На нашей территории 25 производственных предприятий, более сорока предприятий торговли. Ангарская администрация не дает Мегету стать городским поселением. У них свои планы. В Ангарске почти все депутаты работают на платной основе, поэтому есть трудности в городском бюджете, если еще и депутатам деньги платить.

Борис Басманов:

– Я на вас в суд за клевету подам! Не занимайтесь популизмом. Хотите сорвать аплодисменты? Вы нагло лжете!

Голос из зала:

– Сегодня здесь выступали только представители администрации, депутаты и члены инициативной группы. Простому человеку слова не дали сказать. Зачем тогда вы нас собрали? Мы должны сами решить, как нам жить дальше. Это наша земля. Пока все самые важные, жизненные вопросы не решены. Нехорошо это.

Примерно на этих словах народ из зала разошелся...

От автора: взвесить все "за" и "против" жителям Мегета нужно к 9 октября. Самостоятельные, но с затянутым поясом, или в составе Ангарского городского округа со всеми вытекающими выгодами?

Ирина Сутырина
Фото автора

На территории Ангарска откопали еще один минеральный источник

По всей видимости, в скором будущем на городских прилавках появится новая минеральная вода "Ангарская-4". Ее обнаружили в недрах нашей земли (на территории профилактория "Родник") специалисты предприятия "Иркутскгеология". Пробурив скважину глубиной 150 метров, они добрались до пласта, где располагается слой воды, минерализация которой составляет 15 мг полезных химических веществ на один литр. Если эксперты и медики дадут "добро", эту воду можно будет использовать в качестве лечебно-столовой, а при желании – и для принятия ванн.

Евгений Константинов
Фото автора

В пойме Китоя построят ипподром

Около 1 тысячи кубометров шлака планируется использовать при подготовке трассы в пойме Китоя для проведения захватывающих скачек на лошадях. Такое мероприятие администрация АМО готовит к Дню города, которое пройдет 28 мая.

Для участия в скачках на лошадях будут приглашены любители верховой езды и профессионалы из Усть-Ордынского автономного округа, Бурятии, Монголии и побратима Ангарска китайского города Цзиньчжоу. В рамках праздника планируется провести соревнования по тайскому боксу, турнир арбалетчиков и лучников, а также множество ярких культурно-развлекательных мероприятий.

Ирина Мальцева

Пенсии к празднику

По информации Управления пенсионного фонда АМО, пенсии, срок выдачи которых 1 мая, будут доставлены работниками УСЗН 30 апреля. В этот же день отделом доставки Узла почтовой связи будет выдана пенсия за 1 и 2 мая.

Ангарчане, обслуживающиеся Альтернативной социальной службой, начнут получать пенсии со 2 мая.

Светлана Вавилова

Ответ на мини-кроссворд (14 стр.)

По горизонтали: 1. Пальма. 4. Глагол. 10. Соперник. 11. Картридж. 13. Икса. 14. Амбиция. 15. Онан. 18. Кормилица. 19. Спица. 21. Алгол. 22. Корда. 26. Весть. 27. Поселение. 31. Плен. 32. Полдень. 33. Шнур. 36. Ржевский. 37. Сценарий. 38. Агафья. 39. Помада.

По вертикали: 1. Пестик. 2. Лепесток. 3. "Март". 5. Латы. 6. Грибница. 7. Лежень. 8. Пигмалион. 9. Сатин. 12. Пицца. 16. Смальта. 17. Спидвей. 20. Поленница. 23. Перемена. 24. Морда. 25. Пионерка. 28. Спарта. 29. Полив. 30. Пройма. 34. Ось. 35. Янко.

Ответ на задание "Шашки" (14 стр.)

Ответ №1:
1. hg7 f:h6
2. fg5X.

Ответ №2:
1. cd2 c:g3
2. a:g7X.

А в Ангарске цветы необычайной красоты!

В середине апреля в Бельгии открылся международный фестиваль флористов, а следом в Великобритании начала свою работу многоликая и многолепестковая ярмарка цветов, которая диктует цветочную моду во всем мире и которую с удовольствием посещает сама королева Елизавета. Наш город тоже присоединился к этому феерическому празднику, проведя ежегодную большую выставку цветов.

Весна для ангарских садоводов начинается не только с долгожданного потепления, таяния снегов и забот о рассаде. Она знаменуется открытием весенней выставки комнатных цветов, которая вот уже много лет проходит в Музее Победы. В этом необыкновенном красочном параде, проходившем в Ангарске с 20 по 24 апреля, приняли участие более 50 цветоводов, представивших около 300 видов комнатных растений.

Если говорить об общем количестве цветов, которые составили выставку "Экзотический рай: цветы и животные", то цифру видового разнообразия можно смело умножать на три. Пальмы, кактусы, фиалки, юкки, бегонии, нолины, кодиеумы, гардении, гибискусы – чего там только не было! По-прежнему любимы нашими цветоводами драцены и плющи. Новый пик своей популярности переживают крупнолистные и мелколистные фикусы, а знакомая всем пеларгония (попросту говоря – герань) приобрела новые формы и цвета и неожиданно стала самым модным на сегодняшний день растением, способным украсить подоконник самого взыскательного цветовода. Отдельная тема – бонсаи и орхидеи. Ни те, ни другие пока не встречаются на уличных лотках бабушек-цветочниц, оставаясь редким и ценным украшением выставочных стендов. Вот и нынче в Музее Победы благородные "питомцы" цветовода Ларисы Ивановой стали центровыми композициями выставки экзотических растений.

Привлекло внимание всех посетителей и необычное дерево с атмосферными бромелиевыми. Так называются растения, которые питаются воздухом в прямом смысле этого слова. Цепляясь корешками за камни, деревья, любые неровности на скалах, эти необыкновенные цветы добывают всё необходимое для жизни – влагу и минеральные вещества – из атмосферы. Несмотря на свою неприхотливость бромелиевые остаются большой редкостью в квартирах горожан и неизменно вызывают интерес на цветочной выставке.

А по соседству с ними располагаются не менее интересные живые экземпляры, которые не только дышат и растут, но и активно двигаются и общаются со всеми подходящими к ним. Свою коллекцию экзотических животных представили на выставку ангарчане Эдуард и Альбина Опольские, они собрали возле себя всю детскую публику. Больше всех "засветился" крокодил Вадим, с которым все желающие могли сфотографироваться. В конце концов зеленая "звезда" утомилась от своей славы и перестала сопротивляться натиску любопытных ребятишек. А вот императорского скорпиона, чешуелобого полоза, зебровую амадину и настороженных игуан зрители трогать не решались – уж очень странно выглядят эти экзотические животинки. Голубых австралийских квакш, сильно напоминающих игрушечных пластмассовых лягушек, тоже наблюдали со стороны. Кто знает, как в Австралии складываются отношения жаб и людей?

Самым необычным экспонатом выставки, по мнению методиста музея Ирины Тимербаевой, оказался флорариум Юрия Анциферова. В небольшом аквариуме было собрано множество декоративных растений, способных жить в 100 процентной влажности воздуха. Выглядит очень эффектно!

Вера Инёшина
Фото автора

Жить ради сына

В семье Быченко Андрей – второй ребенок. После его рождения врачи долго не могли определить точный диагноз его нездорового состояния. Спустя шесть месяцев в амбулаторной карте мальчика черным по белому было написано: синдром Дауна. Весть о том, что у Андрея неизлечимая болезнь, не испугала Галину и Валерия Быченко, хотя медики предлагали родителям отказаться от ребенка, считая его "бесперспективным". Но Быченко не бросили свою кровиночку. Они свято верили, что их сынишка научится ходить, разговаривать, будет развиваться и принесет много радости в дом.

И любящие родители одарили свое чадо лаской, теплом и заботой. Глава семейства Валерий помогал Галине ухаживать за малышом: готовил, стирал пеленки, ухаживал по ночам, когда Андрюша капризничал. А ведь многие отцы просто оставляют своих жен один на один с подобной проблемой. Валерий Быченко поступил как настоящий мужчина. Он принял на себя всю ответственность и часть тяжелой ноши.

Как всё начиналось...

У маленького Андрея были все признаки болезни Дауна: открытый рот, высунувшийся язык, бессмысленный взгляд. Он не плакал, как дети, а издавал непонятные звероподобные звуки. Тело было очень мягким и непропорциональным, а ножки короче ручек. Из-за этого малыш не мог даже ползать.

Когда Андрюше исполнилось два годика, родители отдали его в специализированный детсад. Но воспитатели этого заведения, по мнению Быченко, не занимались ребенком должным образом. Бывали случаи, когда, забирая сынишку домой, Галина Владимировна находила Андрейку на том же месте, где она оставила его еще утром. О сдвигах в развитии не могло быть и речи. Вскоре разочарованные родители решили заняться самостоятельным воспитанием Андрея. Первое, что они сделали, – пополнили семейную библиотеку необходимой литературой, второе – наняли логопеда для развития речи ребенка. Специалисты подсказали, что нужно параллельно развивать малыша физически. Валерий, несмотря на небольшие габариты квартиры, построил шведскую стенку и турник. Уроки спортивной гимнастики проводил сам. Мама помогала Андрейке изучать цифры, знакомиться с буквами и складывать их в слоги. Для этого Галина вырезала из бумаги алфавит и посыпала песком – чтобы ее ученик мог дотронуться руками до предмета изучения. Как известно, это развивает не только зрительную и слуховую память, но и мелкую моторику.

Заботливые родители усиленно стали решать проблему с ножками. За консультацией обратились к иммунологу. Опытный врач назначил препарат, влияющий на формирование и рост костей. После лечения Андрюшка начал делать свои первые шаги!

Благодаря этой комплексной работе у мальчика появились заметные изменения в развитии. Раньше близкие понимали его настроение только по жестам и мимике. Теперь Андрюша начал говорить. И хотя это были лишь полуслова, отрывки фраз, всё доказывало, что он обучаем.

"Не хочу учиться!"

Мама постоянно присутствовала при логопедических упражнениях, она помогала сыну справляться со сложными задачами. Где-то наставляла, где-то подсказывала, а где-то и наказывала. Но Андрей мог уже постоять за себя.

– С Андреем было сложно заниматься, – вспоминает Галина Владимировна. – Когда у сынишки появилась способность говорить, то стала развиваться и эмоционально-волевая сфера. Причем очень стремительно. Он начал осознавать, что если ему что-то не хочется делать, то и не обязательно подчиняться чьим-то требованиям. Однажды Андрей сорвал урок. Вооружившись шваброй и бормоча: "Не хочу!", он пригрозил логопеду. И если бы не прекратили занятие, то кому-то здорово бы досталось!

Этот бунт семья запомнила хорошо. В целом Андрюша рос очень миролюбивым мальчиком, хотя и ужасно непослушным. Часто, гуляя с мамой или с бабушкой, он убегал от них, кричал, когда его ругали. Одним словом, в то время родителям пришлось нелегко, и их терпению остается только позавидовать.

Продолжение на стр. 7

В школах Ангарска появятся собственные дворники

Городская Дума своим недавним решением обязала школы Ангарска следить за порядком и чистотой не только на своей территории, огороженной забором, но и на расстоянии 10 м за ним. В связи с этим решено ввести в учебных заведениях ставки дворников. Всего в городе сейчас работает 38 общеобразовательных школ. Нетрудно подсчитать, сколько новых дворников появится в городе.

Олег Васильев

Увековечено имя героя

В Иркутскую областную администрацию обратился депутат Государственной Думы, президент Российской ассоциации героев, генерал армии Валентин Варенников с просьбой рассмотреть вопрос о возможности присвоения предприятиям, учреждениям, улицам, населенным пунктам имен Героев Советского Союза и полных кавалеров ордена Славы, уроженцев Иркутской области и ее муниципалитетов.

В Ангарске с 1959 года жил и работал прославленный военный летчик Герой Советского Союза Павел Васильевич Егоров, а с 1964 года – Анатолий Васильевич Косов, награжденный тремя самыми боевыми и почетными солдатскими орденами.

Накануне Дня Победы в 19 микрорайоне, где жил Косов, появится названный его именем проезд, соединяющий Ленинградский проспект с улицей Оречкина. Такое решение приняли городские власти, отвечая на предложение генерала Варенникова.

Валентин Петров

Ангарский клубный дом – организация творческая

22 апреля в городской психиатрической больнице состоялась презентация Ангарского клубного дома. С сентября 2002 года эта общественная организация успешно внедряет в жизнь идеи доктора Валентина Левченко по реабилитации инвалидов – душевнобольных.

– Мы поем и пляшем, пишем и рисуем, творим и чудим, – говорит о своих воспитанниках заведующая клубом Маргарита Афанасьева. – Одним словом, здесь в полной мере раскрываются творческие возможности более ста клубдомовцев. Заработало учебное ателье под руководством Розы Михайловны Пешковой. Уже пошито 30 пододеяльников для больницы. Мы стремимся помочь тем, кому еще труднее.

В этот день прошел творческий вечер Константина Лойко, поэта и художника, певца и музыканта. Это имя мы еще услышим! А агитбригада клубного дома показала пробный праздничный концерт, с которым ребята выступят на юбилейных торжествах в честь Дня Победы. Своеобразная репетиция прошла "на бис".

Александр Дмитриев
На фото автора: Константин Лойко

О КРАСНЫХ ТУФЕЛЬКАХ, НАРЯДНОМ БЕЛЬЕ И ИЗБЫТОЧНОМ ВЕСЕ

Почему женщины хотят похудеть? Одни хотят больше нравиться мужу. Другие – самой себе. Третьи надеются, что их дети будут ими гордиться. Есть те, которые убеждены, что лишний вес снижает работоспособность, утомляет. Избавившись от него, они рассчитывают продвинуться по службе. Кто-то мечтает родить ребенка, а кто-то – снова влезть в модные джинсы. Часто женщинами движет желание снова начать носить нарядное белье или купить красные туфельки на высоком каблучке, чтобы сразить окружающих своим изяществом, свежестью и неординарностью. А одна молодая особа призналась: "Я хочу, чтобы меня снова называли девушкой, а не тетей".

Медицинский центр "Доктор Борменталь" знает множество подобных секретов. За 10 лет работы мы помогли десяткам тысяч женщин в разных городах России. Они достигли цели – обрели нормальный вес. И каждая из них вследствие этого реализовала свою простую мечту, похожую на те, что мы назвали выше. Какую именно? Пусть это останется их личной тайной.

Что нужно, чтобы похудеть?

Если у человека есть осознанная цель и достаточно сильное желание, он обязательно похудеет. 97% наших пациенток добиваются цели, и лишь 3% опускают руки – они хотели бы, чтобы лишние килограммы исчезли сами по себе.

Используемый нами метод психотерапии требует высокой квалификации врача и его ювелирной работы (непросто выяснить индивидуальную причину лишнего веса). Зато он очень прост для пациенток, от которых не требуется неимоверных усилий. Они действительно выполняют работу, но они работают с легкостью и азартом.

Что значит "работа"?

Кроме индивидуальных бесед с врачом, все пациентки посещают групповые сеансы, где их учат правильно питаться, правильно относиться к своему телу, по сути – управлять своим весом. Выполняя простые упражнения, женщины очень скоро начинают замечать, что вес приходит в норму.

Что остается незамеченным?

Врачами центра в процессе работы используется 25 специальных методик. Они предназначены для снижения аппетита, уменьшения объема желудка, активизации обмена веществ и формирования устойчивой мотивации на похудение.

Указанные процессы начинаются уже после первого сеанса. Обычно средняя скорость похудения составляет 6-12 кг в месяц. Полный врачебный контроль гарантирует безопасность таких темпов. Курс состоит из 5 вечерних сеансов, которые проходят с 18 до 22 часов.

Меньше килограммов – больше свободы

Большинство наших пациентов – женщины. Для них важны две вещи: ощущать себя красивой, желанной, любимой, а также быть свободной и независимой в мыслях и поступках. Полнота часто лишает женщину обеих возможностей. Избавляясь от полноты как от плена, женщина обретает радость и свободу. Научившись управлять своим весом, поддерживать его в норме, женщина становится хозяйкой собственного счастья. Мы рады вносить в такой замечательный результат свою скромную лепту.

Доктор Борменталь. Избавляем от полноты. Навсегда.

Пятидневный курс: 11,12,13,14 мая и еще один сеанс через месяц – в июне. Перед началом первого сеанса, 11 мая в 18 ч., состоится бесплатная консультация.

Ангарск, тел.: 55-44-86, 54-99-12
www.doctorbormental.ru

Доктор Борменталь

Лиц. №01852/2004 от 21.06.04

НАРКОЭКСПАНСИЯ ВОСТОЧНОЙ СИБИРИ

Продолжение. Начало в №20 за 2004 г.

За предоставление квартиры под наркоточку можно распрощаться с нею

Региональное управление наркоконтроля Иркутской области будет апробировать на своей территории опыт коллег из Кемерова и Екатеринбурга. Речь идет об устранении условий, способствующих распространению наркотиков на территории местного самоуправления. Выявив факты сбыта, задокументировав это, органы наркоконтроля будут уведомлять администрацию информационным письмом с целью принятия мер к владельцам данных помещений.

Через правовой отдел муниципальная власть имеет право на следующие действия:

1) если в ходе мероприятия была выявлена самовольная постройка, поставить ее на учет и заявить в суд о признании права муниципальной собственности на бесхозную недвижимость либо о сносе ее. Под этот пункт подпадают многочисленные бесхозные дома Старицы, на которые нет документов, регистрации. Фактически люди, живущие в этих домах сейчас, не имеют на это право;

2) если выявлено, что наниматель, члены его семьи или проживающие с ним лица используют муниципальное жилое помещение не по назначению (например, занимаются реализацией наркотиков), то в соответствии со ст. 91 нового Жилищного кодекса органы местного самоуправления сначала предупреждают этих граждан, а при повторном инциденте в судебном порядке выселяют виновных без предоставления другого жилого помещения.

3) если квартира находится в собственности и используется для незаконной торговли наркотиками, органы местного самоуправления в соответствии со ст. 239 КГ РФ сначала предупреждают владельцев, а при повторном зафиксированном сбыте отправляют документы в суд. Суд по иску органов местного самоуправления может принять решение о продаже с публичных торгов такого жилого помещения с выплатой собственнику вырученных от продажи средств за вычетом расходов на исполнение судебного решения. Если муниципальная власть принципиально отнесется к информации наркоконтроля, можно положить конец такому распространенному явлению в нашем городе, как сдача в аренду квартир именно под наркоточку. Пока же некоторые горожане, имея излишки жилья, совершенно осознанно предоставляют их наркоторговцам и не несут за это никакой ответственности. Теперь они рискуют потерять это жилье.

Сроки выполнения и механизм взаимодействия органов управления ФСКН, а в случае непринятия мер и прокуратуры, определены. Может быть, положительный опыт Кемерова и Екатеринбурга приживется на ангарской земле, и экономический стимул – страх потерять квартиру – возымеет действие на беспринципных пособников наркоторговли.

Анна Сорокина

Кто бомбардирует Ангарск и Иркутскую область?

Весна уверенно вступает в свои права, навевает леность и умиротворение. Да вот беда: надо учиться, сдавать зачеты, готовиться к экзаменам. А еще территорию от мусора очищать. Как улизнуть хоть на часок от практических занятий и от субботника, хоть чуть-чуть отдохнуть? Да очень просто! И потянулась чья-то шаловливая ручонка к телефонной трубке, и вкрадчивый юношеский голос прошептал: "Профессиональный лицей №32 заминирован". Случилось это в четверг, 21 апреля, за несколько минут до полудня.

И помчались к лицею со всех сторон города спецмашины: "скорая" "отмахнулась" от экстренных больных, экипаж госавтоинспекции "забыл" о дорожных пробках, пожарные – о возможных возгораниях, секретные сотрудники ФСБ отложили на потом дела государственной важности. Всего в операции было задействовано около 40 человек. В считанные минуты из помещений были эвакуированы более 180 учащихся.

Пока спецслужбы производили "разминирование" помещений, во дворе царило полное благодушие и даже веселье. Все происходящее воспринималось как забавное шоу. А самые серьезные лицеисты спокойно загружали самосвал мусором под самыми окнами. Ни о какой бдительности и речи не шло.

Ангарчане, похоже, привыкли ко всему.

Между тем статьей 207 Уголовного кодекса Российской Федерации (заведомо ложное сообщение об акте терроризма) предусмотрено наказание в виде штрафа до 200 тысяч рублей либо лишение свободы сроком до трех лет.

В том, что шутник будет найден и задержан, сомнений нет!

День только начинался. К двенадцати часам ангарский лицей стал третьим "заминированным" учебным заведением Иркутской области. Еще раньше "бомбардировке" подверглись два иркутских университета.

Александр Москаль
Фото автора

Продолжение. Начало на стр. 5

ЖИТЬ РАДИ СЫНА

Три орешка для... Андрюшки

Неугомонная Галина Владимировна полгода "пробивала" место для

своего сына в реабилитационном центре "Берегиня". Андрея не брали из-за диагноза. В центре тогда не занимались детьми с умственной отсталостью – посетителями "Берегини" были ребятишки с ДЦП. Но для Андрея сделали исключение. Его взяли в группу, и он очутился в мире говорящих, смеющихся, но плохо передвигающихся детей.

В "Берегине" Андрюша посещал сеансы лечебного массажа и развивающие коррекционные занятия, с ним работал психолог. Мальчик участвовал в жизни центра наравне со всеми. Это дало толчок в развитии. У него улучшились речь и память. А главное – появились друзья.

Каждый день, проведенный в центре, был праздником. Свою любовь и признательность он однажды выразил на чаепитии, раздав конфеты всем присутствующим. Кстати, именно в "Берегине" Андрей, убирая снег со двора, заработал свои первые 200 рублей, которые с удовольствием потом потратил на джинсы.

К тому времени у него улучшился аппетит, он набрал вес. И постепенно из хилого худосочного мальчика превратился в настоящего богатыря атлетического телосложения. Постоянные физические нагрузки способствовали накачиванию мускулов.

Когда юноше исполнилось 18 лет, он покинул центр.

Вторым учреждением, принявшим его, был молодежный клуб инвалидов "Преодоление". И там Андрей стал душой компании. Он весело отплясывал на дискотеках, галантно ухаживал за девушками, активно участвовал во всех мероприятиях. Дебютировал как артист в театральной студии клуба.

У Галины Владимировны – музыкальное образование. Более двух лет она посвятила педагогической деятельности в центре социальной адаптации детей с нарушениями интеллекта "Радуга". Надо сказать, что Андрей был также активным участником всех мероприятий "Радуги". Одновременно Андрей ходил в спортивный зал. Занимался на тренажерах, поднимал гири и штангу.

– Мой сын становился уверенным в себе, раскрепощенным и внутренне свободным человеком, – делится сегодня Галина Владимировна. – Я давно мечтала, чтобы у него появились такие качества. Этого очень не хватает порой и здоровым людям. Андрей неплохо разговаривал, хотя с небольшим дефектом. Но он уже не стеснялся, мог сделать комплимент или замечание. Перестал комплексовать из-за своей фигуры. У него появилось множество друзей, которые его любят и принимают таким, какой он есть.

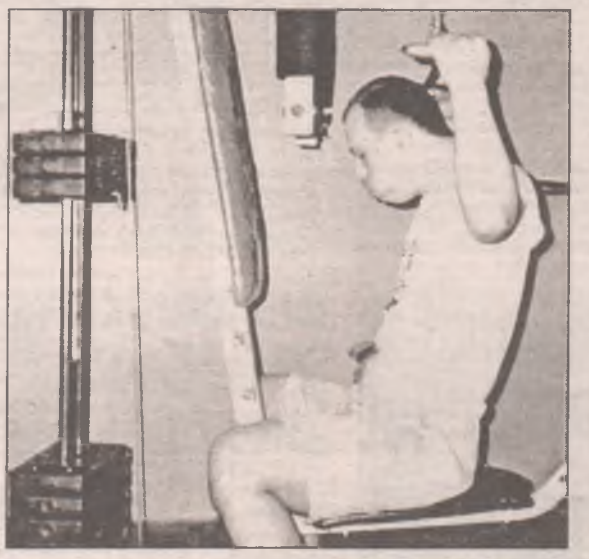

Прекрасное сегодня

С марта 2004 года Андрей ходит в клуб "Данко". Там он занимается макраме, бисероплетением, вышивкой и тестопластикой. Посетители клуба – совершенно здоровые дети. Сначала они вели себя несколько настороженно по отношению к Андрею. Но сейчас ребята приняли и очень полюбили его.

В 21 год Андрей близок по развитию детям 10-14 лет. Он усидчив на занятиях, старателен и аккуратен. Своими руками он слепил из соленого теста симпатичных домовых, оформил вышивку в виде церкви цветами осени, сделал прекрасный подарок маме на 8 Марта – ожерелье из бисера.

– Андрей доказал не только себе, но и всем, что он многое может! – с гордостью говорит Галина Владимировна. – И когда к нам в гости кто-то приходит, он с удовольствием показывает поделки. Ему есть чем похвастаться!

Реалии жизни

Увы, в реальности подобные истории встречаются крайне редко. Очень часто родители отказываются от больных детей, не беря на свои плечи столь тяжкий крест. Да и государство не особо заботится о больных детях. Выдадут медики справку с шифром "необучаемый". Назначат пенсию по инвалидности – и живите как хотите.

То решение, которое выбрали Андрюшины родители, – смелый вызов судьбе.

Галина и Валерий Быченко посвятили свою жизнь больному ребенку. Они всегда стремились к тому, чтобы Андрюша научился говорить, ходить, что-то делать своими руками. И этот немыслимый труд можно оценить как Божий дар. Не крест, который несут, сгорбившись, на протяжении всей жизни, а возможность, данная Всевышним, жить ради сына.

Ольга Кондратьева
Фото из семейного архива Быченко

В помощь выпускникам-2005

Около двух тысяч учащихся 9 и 11 классов посетили проходившую 21 апреля в ДК "Современник" "Ярмарку учебных услуг", организованную Центром занятости населения Ангарска. Юноши и девушки смогли побеседовать с представителями учебных заведений, узнали об условиях поступления и обучения, а также получили ответы на другие интересующие их вопросы.

Всего в ярмарке участвовали представители тринадцати вузов, шестнадцати техникумов и колледжей, восьми профессиональных училищ и лицеев. Свои услуги нынешним выпускникам предлагали три учреждения дополнительного образования. Молодые люди посетили консультационный пункт "В помощь абитуриентам", желающие прошли компьютерное тестирование по выбору профессии.

Светлана Данчинова

Если душа требует праздника, не торопитесь 9 Мая отправляться на дачу. Огород, конечно, дело нужное (весенний день год кормит), и все-таки... Ангарск готовится пережить один из самых грандиозных дней в своей истории – 60-летний юбилей Победы.

ГЛАВНОЕ СОБЫТИЕ ГОДА

По замыслу главного режиссера праздника, заслуженного работника культуры РФ, директора ДК нефтехимиков Михаила Бачина, празднование юбилея охватит весь город. И это не просто мероприятия для ветеранов. Огромное театрализованное действо длительностью почти в сутки рассредоточится по сценическим площадкам в различных частях города.

Основное событие – мега-спектакль на стадионе «Ангара». В нем будут участвовать тысячи студентов и школьников, ветераны, лучшие творческие силы города. Праздники такого масштаба в свое время для Ангарска не были такой уж редкостью. Их посещали всей семьей, а затем долго обсуждали. Михаил Бачин поставил не одно грандиозное зрелище в нашем городе, и конечно, коренные жители их вспоминают с ностальгией и гордостью.

Понимая уникальность события, к его освещению готовятся все городские СМИ. Каждый готовит свой сюрприз. Акцию, соразмерную юбилею, предпримут телекомпания «Актис» и телесистема «Астра». Впервые в Восточной Сибири канал будет осуществлять прямую трансляцию грандиозного действа на стадионе «Ангара» в полном объеме. Специально для этого при участии городской администрации было закуплено новейшее телевизионное оборудование. Ведущие инженеры успешно провели его тестирование. Сейчас ведется отработка технологических схем.

Стадион «Ангара» может вместить 16000 зрителей. Число ангарчан, желающих попасть на него, во много раз выше. Уже известно, что вход на стадион будет только по пригласительным билетам. Так что прямая трансляция поможет увидеть праздник во всех красках тем, кто остался дома. И, конечно же, ветеранам, которые в силу возраста или болезни не смогут приехать на торжества.

Чтобы за ходом юбилея Победы наблюдало как можно больше горожан, несколько важных решений приняла телесистема «Астра». В честь юбилея Победы снижена установочная плата за подключение к многоканальному телевидению с 250 до 100 рублей. Это подарок всем жителям города к круглой дате. Самая крупная скидка за всю историю работы телесистемы предоставляется до конца мая, причем, подчеркну, всем желающим. Достаточно лишь сделать заявку на подключение диспетчеру (тел. **52-44-44** или **56-46-46 для абонента «Астра»**) либо подойти в офис телесистемы «Астра» в 10 «А» доме 19 мр-на.

И самое главное. Все ветераны войны, труженики тыла и инвалиды первой группы, которые проживают без трудоспособных членов семьи, будут подключены абсолютно бесплатно по первому требованию. И, конечно, все льготы по абонентской плате сохраняются.

Люди, благодаря которым сохранен мир, живут рядом с нами. Возможно, это пожилые соседи, которые редко выходят из дома, или дальние родственники, о которых все забыли. Сегодня они нуждаются в элементарном внимании, и праздник 9 Мая – прекрасный для этого повод.

Елена Токарева

Освященные куличи от «Каравая»

Большой православный праздник Светлого Христова Воскресения – Пасху в России празднуют все. Важное место в христианском празднике занимает обрядовая еда: крашеные яйца и куличи.

Если яйца мы расписываем сами, то куличи большинство из нас предпочитает покупать готовыми. Каждый год ОАО «Каравай» выпекает для ангарчан пасхальные лакомства.

Прежде куличи на Руси пекли два-три раза в году, по самым большим праздникам, связанным с переменой времени года: в Новый год, ранней весной, когда начинается сельскохозяйственный год, или осенью по случаю урожая. Это объяснялось не только тем, что для выпечки требовались ценные пищевые продукты, но и трудоемкостью, длительностью процесса их изготовления – только на созревание и выпечку теста уходит более шести часов. Сейчас их выпекают раз в год – на Пасху.

Издавна существует традиция освящать куличи в церкви, чтобы вкушение от них напоминало о причащении истинной Пасхи Христовой и соединяло всех верных во Иисусе Христе. К сожалению, всю пасхальную продукцию, изготовленную ангарскими хлебопеками, принести в храм Святой Троицы невозможно. Именно поэтому на хлебокомбинате «Каравай» ежегодно освящают сырье, из которого потом выпекают куличи.

В понедельник, 25 апреля, настоятель храма Святой Троицы протоиерей Владимир Килин приехал на «Каравай», чтобы окропить святой водой продукты – муку, дрожжи, масло сливочное и растительное, сахар, изюм и воду, – которые потом превратятся в пасхальное лакомство.

«Караваевские» куличи всегда получаются легкими, вкусными, пышными, ведь всю свою душу, тепло и нежность рук в них вкладывают хлебопеки.

Традиционно один рубль с каждого проданного кулича в Ангарске «Каравай» перечисляет в фонд ангарского храма. Таким образом, благодаря общим усилиям всех жителей города творятся добрые дела.

Татьяна Зимина

• ПРОИСШЕСТВИЯ

Взрыв в гараже

Большую беду принесли беспечность и невнимательность владелице гаража в автокооперативе "Майск-4".

Придя рано утром за машиной, ангарчанка открыла двери бокса – внутри хранилища стоял устойчивый запах пропан-бутана, кроме того, на газовом баллоне был отчетливо виден белесый налет от утечки топлива. Несмотря на это, автолюбительница решила завести машину и присоединила клемму к аккумулятору. От искры последовал взрыв. Ударной волной и огнем уничтожены три бокса, сама женщина с тяжелыми травмами доставлена в больницу. Стоявшие в гаражах автомобили сгорели полностью.

Пожарные, медики и спасатели прибыли на место происшествия в считанные минуты. Как сообщил председатель кооператива Николай Гузов, общий ущерб от взрыва – более полумиллиона рублей. Однако соседи по гаражам решили оказать пострадавшим посильную помощь: правление автосообщества соберет с хозяев каждого бокса по сто рублей. Эти деньги будут направлены на ремонт и восстановление разрушенных строений.

Стоит отметить, что подобное газобаллонное оборудование установлено на доброй половине маршрутных такси, работающих в Ангарске. Однако взрыв газового баллона в автомобиле случился в нашем городе впервые.

Евгений Константинов
Фото автора

Электронный учебник – проект, воплощенный в жизнь

Целый год юные ангарчане и руководитель проекта "Дети и дорога" учитель школы №15 Ольга Алексеевна Желтоногова работали над созданием электронного учебника по правилам дорожного движения. Цель учебника – помочь учителям в обучении детей правильному поведению на дорогах и профилактике детского дорожно-транспортного травматизма.

В феврале был проведен конкурс буклетов, в марте подведены итоги. Оценка буклетов проводилась по следующим критериям: содержание, графика, дизайн, компьютерная верстка и грамматика. Участвовали в конкурсе 48 учащихся школ №№3, 6, 14, 15, 20, 29, 39, 40 и Центра образования №11. Наибольшую активность проявили ребята из 15-й и 29-й школ.

Интересный и актуальный буклет представила на суд жюри Александра Цыприкова. Кроме яркого раскрытия темы, семиклассница составила еще и познавательный ребус. Понравилась работа Антона Прокопьева из 39-й школы, выбравшего сложную тему "Правила движения велосипедистов".

В апреле проводился конкурс презентаций по темам правил дорожного движения, в котором приняли участие девять городских школ, а также мегетская и савватеевская. Содержание презентации не только отражало заявленную тему, но и эстетичность оформления, наличие диаграмм, таблиц, всевозможных рисунков и фотографий, легко читаемый текст, сочетание фона с графическими элементами, удобную навигацию. Все это сделало презентацию не просто интересной, но и увлекательной для учащихся 5-11 классов. Радовало и то, что дети выбирали трудные темы.

22 апреля стал днем награждения победителей. Все участники проекта получили сертификаты, грамоты и благодарственные письма. А авторы лучших буклетов и презентаций награждены ценными подарками.

Елена Юркина,
старший инспектор Ангарской госавтоинспекции
Фото автора

• ВОПРОС – ОТВЕТ

Регистрировать – с супругом

"После развода мне достался автомобиль, оформленный на мужа. Встречаться с бывшим супругом желания нет, но авто нужно перерегистрировать. У меня есть генеральная доверенность, но в ГАИ мне сказали, что записать машину на себя я не могу. Так ли это и как мне поступить в сложившейся ситуации?"

Наталья Сальникова

Если вы развелись с супругом и по решению суда вам достался автомобиль, зарегистрированный на его имя, то снимать машину с учета должен судебный пристав. Сотрудник суда в регистрационном подразделении ГИБДД решает все формальности, и вы становитесь собственником авто, а следовательно, можете его зарегистрировать на свое имя. Но это только в том случае, если у вас на руках есть решение служителей Фемиды, подтверждающее ваши права на авто. В том случае, если раздел имущества происходил без участия представителей власти и ваш супруг просто принял решение передать свой автомобиль вам, то, имея на руках генеральную доверенность на свое имя, зарегистрировать авто вы не сможете. Коли вы совсем уж не хотите встречаться с бывшим мужем, то можете зарегистрировать автомобиль на родственников и друзей, а потом проделать ту же процедуру в обратном порядке и записать машину уже на свое имя. Также вы можете выдать доверенность третьему лицу, чтобы он впоследствии зарегистрировал авто на ваше имя (естественно, в вашем присутствии).

Все дело в опечатке

"В регистрационном свидетельстве на авто у меня неправильно указано место жительства: ошибка в номере дома – вместо 34 почему-то написано 43. Обнаружив ошибку, попытался ее исправить – пошел в РЭО, но там огромные очереди, которые, как мне сказали, и придется выстаивать. Я боюсь нарваться на штраф. Разве вносить изменения в регистрационные данные нужно обязательно в общем потоке? Или можно обратиться сразу к определенному ответственному лицу? Ведь из-за ошибки в номере дома не нужно представлять авто. Кроме того, какие сборы мне придется уплатить, если в неправильности данных виноваты сами гаишники?"

Георгий Сидорчук

Когда вы ставите автомобиль на учет, сотрудник регистрационного отдела МРЭО предлагает вам внимательно проверить все выданные документы. В случае обнаружения ошибки она немедленно исправляется, причем вам не приходится платить за повторную регистрацию. Но если вы не заметили опечатки и согласились со всеми вписанными данными, а по прошествии некоторого времени обнаружили ошибку, вам придется обратиться в МРЭО с заявлением о внесении изменений в регистрационные данные. Тот факт, что ошибка была причиной невнимательности паспортистов отделения ГИБДД и вашей собственной, не освобождает вас от уплаты установленных сборов. Изменения в регистрационные данные вносятся в общем порядке, кроме того, для проверки вы обязаны представить не только все документы на авто и свой паспорт, но и непосредственно транспортное средство.

По прогнозу экспертов бензинового рынка, после майских праздников литр топлива на АЗС будет ежемесячно дорожать на 10-20 процентов. И с этим обстоятельством автомобилистам, увы, придется смириться.

После майских праздников бензин покупать придется по заоблачной цене

Чем же вызван такой ненормальный стоимостный скачок и как это отразится на наших кошельках? Все дело, утверждают специалисты, в сложившейся мировой цене на нефтепродукты. Сегодня цена барреля углеводородов на международных рынках превышает 50 долларов. И это не предел.

По некоторым прогнозам, стоимость того же барреля в ближайшие годы подскочит до 100 долларов. Видимо, мировой экономике придется в течение нескольких лет жить в условиях очень высокой стоимости нефти, что прямо отразится на ценниках АЗС даже в странах, крепко сидящих на нефтяной "игле".

Вот еще некоторые цифры. Если сегодня цена тонны нефти на российском рынке равна 215 долларам, то на внешних рынках она превышает 350 долларов. Даже с учетом экспортной пошлины в 104 доллара за тонну нефти, введенной нашим правительством с 1 апреля, доходы от продажи углеводородов за границу по-прежнему значительно выше, чем от их продажи на отечественном рынке. На этом обстоятельстве будут стремиться заработать все участники рынка нефтепродуктов: от частных нефтедобывающих компаний до государства. Все неудобства от высоких цен на нефть перекладываются на кошельки автовладельцев.

По последней информации, цена 1 литра бензина на американских заправках в среднем составляет в пересчете на наши дензнаки 16,6 рубля. Напомним, тот же литр популярного "девяносто второго" сегодня в Ангарске в среднем продается уже за 14,55 руб. Разрыв в два рубля выглядит не таким уж впечатляющим, если не вспоминать разницу между средними американской и российской зарплатами.

Дорога к даче влетит в копеечку

Сегодня за 40-литровый бак "Жигулей" собственник авто на наших заправках платит уже почти по 600 рублей. Тогда как всего год назад автовладельцу тот же бак обходился на 30 процентов дешевле.

Если принять во внимание прогноз экспертов бензинового рынка о ежемесячном росте в среднем на 15 процентов цены бензина начиная с мая этого года, то к осени бак топлива подорожает примерно на 60 процентов. Автомобилист за свой стандартный 40-литровый бак "92-го" заплатит не менее 930 рублей. К чему это приведет? Известно, что подавляющая часть грузоперевозок производится автомобилями. Вряд ли тысячи владельцев "Газелей", ежедневно колесящих по нашим улицам, откажутся от своего бизнеса. Понятно, что расходы на транспортные услуги владельцы розничных сетей и магазинов будут "забивать" в цену товара. Соответственно, вслед за повышением ценников на АЗС поползут вверх и цены на продукты первой необходимости и прочие услуги. Если учесть психологию наших продавцов, рост цен на эти товары может вовсе не ограничиться теми же 60 процентами. Вот вам и очередной виток инфляции.

Как известно, правительство России поручило Минэкономразвития, Федерально антимонопольной службе, Минпромэнерго и Минсельхозу проработать поднятый на одном из заседаний правительства вопрос о росте цен на нефтепродукты, чтобы ограничить их рост. Однако эксперты нефтяного рынка довольно скептически относятся к административным способам регулирования цен на бензин и дизтопливо. По мнению некоторых специалистов, это приведет к увеличению экспорта, оголению внутреннего рынка углеводородов и, соответственно, новому увеличению цены бензина на заправках.

Другой фактор повышения стоимости топлива – пресловутый "ценовой сговор" между нефтеперерабатывающими компаниями.

В прошлом году Федеральная антимонопольная служба обещала, как говорится, прижать монополистов к ногтю. Однако по-настоящему громких дел как не было, так и нет.

Так что простым автомобилистам придется затягивать пояс потуже и отказываться от лишних покупок ради железной "ласточки".

Иван Аккуратов

• ПОМОГИТЕ СЛЕДСТВИЮ

25 марта 2005 года, около 20 часов, водитель а/м КамАЗ-5410 (г/н Р289 НМ), двигаясь на своей машине по ул. Старомосковской (с. Совхозная), допустил наезд на мужчину. Пострадавшему были причинены телесные повреждения.

Просим очевидцев данного ДТП обратиться к следователю Чупрову по адресу: Ангарск, **ул. Карла Маркса, 52, СО-3 СУ при УВД, кабинет №427**.

• • •

25 марта 2005 года двумя неизвестными было совершено нападение на женщину с целью ограбления. Известно, что ранее грабители останавливали а/м "Волга" белого цвета, на котором передвигались по городу, в 11 микрорайоне, затем проехали на нем в 84 квартал, а после – в 72 квартал. Одного из соучастников преступления удалось задержать, другой скрылся на той же самой машине. Просим владельца белой "Волги" обратиться в УВД Ангарска к следователю Пыжовой Т.А. (кабинет №419) или позвонить по телефону: **53-40-19**.

СПОРТИВНЫЕ НОВОСТИ

Большой традиционный турнир по мини-футболу на призы газеты "Свеча", посвященный 60-летию Великой Победы!

Ангарск. Стадион "Ангара". 7 мая 2005 года.

(Судейская состоится 7 мая в 9 часов. Взнос – 300 рублей)

• ТЯЖЕЛАЯ АТЛЕТИКА

Что ждет Альбину Хомич в Греции?

Ангарская тяжелоатлетка Альбина Хомич примет участие в закрытом заседании всемирного антидопингового агентства, которое состоится в Афинах 7 мая. В столице Греции спортсменка пробудет с 6 по 8 мая.

Напомним, что в августе 2004 года на Олимпийских играх Альбину обвинили в применении запрещенного препарата. Допинг-проба "А" якобы дала положительный результат. Хомич считалась одной из главных претендентов на победу в весовой категории свыше 75 кг.

Чем завершится нынешняя поездка ангарчанки в Грецию, сказать трудно. Во всяком случае, в скандале должна быть поставлена точка.

Виктор Фомин

Спортпрогноз

Итоги прошлого конкурса

Результаты матчей: "Крылья Советов" – "Зенит" – 3:0, "Локомотив" – "Амкар" – 1:1, "Терек" – "Сатурн" – 1:0. Встреча между ЦСКА и "Торпедо" перенесена. Посему итоги мы подведем после того, как этот матч будет сыгран.

Новый конкурс

14-15 мая пройдет восьмой тур российской премьер-лиги. Кому улыбнётся удача? Вырезанный купон с прогнозом следует отправить по адресу: Ангарск-30, газета "Свеча", либо принести лично до 13 мая (включительно). Тот, кто сумеет угадать счет в двух матчах, получит приз – 100 рублей, в трех – 400 рублей, во всех играх – 1000 рублей.

В роли эксперта у нас сегодня выступает болельщик с 70-летним стажем **Иван Лобанов.**

	"Свеча"	Эксперт	Читатель
1. "Зенит" – "Торпедо"	2:0	2:1	
2. "Томь" – "Спартак"	1:1	0:2	
3. "Динамо" – "Амкар"	1:1	1:0	
4. "Локомотив" – "Ростов"	2:0	3:1	

Ф.И.О. _____

_____

номер и серия паспорта _____

• ВОЛЕЙБОЛ

"Ангарчанка-92" победила "Забайкалочку"

За последние годы заметно возрос уровень волейбольных команд "Ангарчанка-92" и "Ангарчанка-93" из ДЮСШОР "Сибиряк". 22-24 апреля благодаря содействию фонда развития спорта и родителей юные волейболистки приняли участие в открытом турнире города Читы памяти известного в Забайкалье спортсмена Бориса Лиги.

В соревнованиях участвовали двенадцать команд из Усолья-Сибирского, Улан-Удэ, Читы, Ангарска и других городов. Участницы были разбиты на две подгруппы и состязались в трех центральных спортивных залах Читы.

В предварительных играх первой подгруппы победили усольчанки. Во второй подгруппе лидировала "Ангарчанка-92". После серии проведенных игр спортсменкам из "Сибиряка", в отличие от усольской команды, удалось отстоять победу. Разумеется, сместить в финале лидера первой подгруппы (Усолье) на третье место и обыграть хозяев площадки ("Забайкалочку") было не так-то просто. И все же "Ангарчанка-92" сделала это!

Что касается юной команды "Ангарчанка-93", то она тоже показала прекрасную динамичную игру. Особенно судейскую коллегию и всех присутствовавших впечатлила встреча ангарчанок со старшими соперницами. Наши девчонки проявили завидное мастерство и упорство и завершили игру с опытными волейболистками, уступив минимальное количество очков.

Под занавес соревнований организаторы волейбольных баталий наградили грамотами команды, занявшие призовые места, а также лучших игроков соревнований – Алену Родыгину ("Ангарчанка-93") и Полину Медведеву ("Ангарчанка-92"). Молодцы, девчонки!

Честь и хвала Анатолию Георгиевичу Селиванову и Ларисе Поликарповне Артемьевой, которые тренируют перспективных ангарских волейболисток.

Светлана Данчинова

• САНЬШОУ

Свободные поединки на саянском татами

Из Саянска с чемпионата Иркутской области по саньшоу (свободный поединок) вернулась команда спортивной школы "СЭН'Э" имени Валерия Башурова. В соревнованиях участвовало более 150 бойцов из Усть-Илимска, Иркутска, Зимы, Братска, Саянска и Ангарска. Они представляли секции ушу-саньда, самбо, кикбоксинга, панкратиона и саньшоу.

По результатам турнира 14 из 23 ангарчан стали призерами. Победителями стали Евгений Гехт, Максим Анищенко и выступавший в абсолютной категории Анатолий Наумов. Кстати, первый поединок Анатолий завершил, отправив соперника в нокаут, всего за 2 секунды. Так же технично и красиво он провел и остальные поединки. Помимо медали, Анатолий получил от организаторов кубок и ценный приз – сотовый телефон.

Серебряными призерами чемпионата стали Анфиса Голубева, Александр Черный и Евгений Поливан. "Бронза" – у Артема Сергеева, Сергея Аксенова, Александра Полынского, Евгения Кучеренко, Артема Иванова, Егора Белана, Романа Насонова и Анастасии Корниловой.

Тренер школы "СЭН'Э" Владимир Болгалиев считает, что ангарские бойцы могли бы завоевать еще больше медалей: – Дело в том, что для нас полной неожиданностью стало объединение весовой категории свыше 44 кг с категорией до 66 кг. В итоге в нее вошли 16 спортсменов, 7 из них – наши. Понятно, что состязаться со спортсменом, который тяжелее тебя на двадцать килограммов, гораздо сложнее. Было и такое, что ребята показывали отличную технику, четкие удары, однако на борьбе проигрывали.

Несмотря на перечисленные Владимиром Болгалиевым непредвиденные обстоятельства и отдельные проигрышные моменты, в целом выступления спортсменов школы "СЭН'Э" имени В. Башурова заслужили высокую оценку судей. Ведь четырнадцать медалей, привезенных с чемпионата, дорогого стоят!

Светлана Данчинова
Фото Владимира Болгалиева

• ШАХМАТЫ

Блиц – разминка для ума

Шахматисты – народ продвинутый. Их медом не корми, пивом не пои, только дай поиграть. А повод всегда найдется. Например, 135-я годовщина со дня рождения Владимира Ильича Ленина.

В минувшую субботу в спортзале нефтехимиков блицевали три призера последнего чемпионата города – Ян Полонский, Михаил Животовский и Андрей Чупин, оба победителя ангарского полуфинала первенства области Андрей Солянкин и Сергей Суворов, то есть практически все сильнейшие, за исключением Александра Фелленгера да мастера молниеносной игры Прокопия Каусова из Мегета.

От классических шахмат блиц отличается так же, как спринт от марафона в легкой атлетике. Споткнувшись на старте, Полонский и Солянкин так и не смогли составить конкуренцию своим соперникам. Одного постоянно подводил флажок на часах, другой был явно не в форме. А вот Суворов весь турнир прошел без запинки и пересек финиш со 100-процентным результатом, опередив Чупина на три очка. В пятерку лучших вошли Ованес Асатурян, Сергей Алексеев и Михаил Животовский.

Александр Москаль
Фото автора

• НАСТОЛЬНЫЙ ТЕННИС

Пинг-понг возрождается

Недавно Центром возрождения настольного тенниса школы №5 была организована поездка юных мастеров ракетки в город Улан-Удэ для участия в региональном турнире памяти заслуженного работника физической культуры Бурятии В.Е.Плута. В командном зачете теннисистки Марина Коновалова, Олеся Кочурина и Кристина Скурту заняли второе место. Кристине удалось стать серебряным призером и в личном первенстве. Успех девочек разделила их тренер Галина Ивановна Моторина.

А на прошлой неделе в спортзале школы №5 состоялось первенство Ангарска среди образовательных учреждений города. По итогам соревнований первое место занял лицей №2, второе – школа №5, третье – школа №25. Немного недотянули до призового места самые юные участники первенства (1996 г. рождения) из гимназии №1. Но и четвертое место для 9-летних теннисистов является хорошим результатом.

Дина Светлова

• ШАШКИ

На первый-четвертый – рассчитайсь!

В прошедшие выходные дни чемпионы разных лет по русским шашкам Спиридон Хуцишвили, Николай Жаринов, Владимир Кочетов, Сергей Суханов провели между собой второй по счету турнир чемпионов.

С одинаковым счетом 1,5:0,5 очка Суханов обыграл своих соперников и уверенно занял первое место. Второе место у Хуцишвили – 3,5 очка. Прошлогодний победитель Жаринов с 2,5 очками стал третьим.

Интересная деталь. В 2004 году чемпион города Суханов в турнире четырех занял 4-е место. В этот раз чемпион города 2005 года Кочетов – четвертый.

Вот такая шашечная рокировка получается.

Денис Лукьянович
На фото автора: победитель турнира чемпионов 2005 г. Сергей Суханов

• ВОЛЬНАЯ БОРЬБА

Крепчает команда мастеров школы "Победа"

22-24 апреля в городе Кызыл (Республика Тыва) проходило первенство России по женской вольной борьбе среди девушек 1985-87 гг. рождения. В команду, представлявшую Иркутскую область, вошли в основном воспитанницы ШВСМ "Победа".

Уступив 1 место Ларисе Канаевой, чемпионке первенства Европы 2004 г. из Брянска, ангарчанка Галина Легенкина завоевала "серебро" в весовой категории до 59 кг. При этом она выполнила норматив мастера спорта РФ. А Ирина Богданова, завоевав "бронзу", подтвердила звание мастера спорта России.

В весовой категории до 72 кг Екатерина Букина заняла третье место и также подтвердила высокое звание мастера спорта.

По результатам соревнований девушек включили в сборную России. Впереди у них – международные турниры в Германии и Польше, а также подготовка к первенству Мира и Европы, которые пройдут в июле и августе. Успехов им!

Марина Новожилова

НОВОСТИ КУЛЬТУРЫ

Внимание, конкурс!

В честь Георгия Победоносца

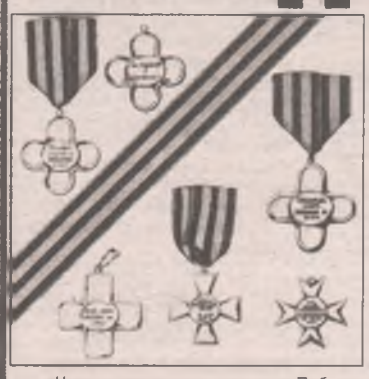

Накануне великого праздника Победы, 6 мая, в Ангарске пройдет первый городской фестиваль воинской культуры и народно-православных традиций "В честь Георгия Победоносца". Организаторы фестиваля – центр русско-славянской культуры "Наше Отечество" и Дворец культуры "Энергетик". В фестивале примут участие школы и центры русско-славянских воинских традиций, лучшие певческие коллективы города, приглашены и гости из Иркутска.

Зрители также смогут стать самыми активными участниками праздника – им представится возможность проявить свою удаль и сноровку, а также получить приз. Поощрительные призы будут вручены во время фестиваля и победителям заочного конкурса для читателей газеты "Свеча".

Условия викторины:

1. В конкурсе могут принять участие все желающие.

2. Конкурс проходит в три этапа: I этап – 14 апреля (1-й, 2-й вопросы), II этап – 21 апреля (3-й, 4-й вопросы), III этап – 28 апреля (5-й вопрос).

3. Купон с ответами необходимо вырезать и принести в редакцию (**38 квартал, дом 14; 8 микрорайон, дом 3**) или прислать по адресу: **Ангарск-30, газета "Свеча", на конкурс "В честь Георгия Победоносца".**

Ответ на 5-й вопрос конкурса "В честь Георгия Победоносца" должен прийти в редакцию **не позднее вторника, 3 мая.** Их правильность вы сможете проверить в следующем номере. По прошествии III этапов среди участников, правильно ответивших на все пять вопросов, будет проведен розыгрыш призов (исторических книг). **Розыгрыш состоится 6 мая в ДК "Энергетик" на фестивале русской воинской культуры и народно-православных традиций "В честь Георгия Победоносца".**

Ответ на третий вопрос:

Унтер-офицеру Кавалергардского полка Егору Митрохину за отличие в бою при Фридланде 2 июня 1807 года.

Ответ на четвертый вопрос:

Иван Якушкин, Матвей и Сергей Муравьёвы – Апостолы.

Особыми знаками отличия, близкими к ордену Святого Георгия, которыми жаловали российское офицерство, были пять золотых крестов, учрежденных для награждения участников штурмов Очакова (учр. 14 апреля 1789 года), Измаила (25 марта 1791 года), Праги (1 января 1795 года), сражения при Прейсиш–Эйлау (31 августа 1807 года) и взятии Базарджика (13 июня 1810 года).

Новая награда представляла собой четырехконечный золотой крест с закругленными углами. На лицевой и тыльной стороне каждого креста были соответствующие подвигам надписи.

Екатерина II писала князю Г.А.Потёмкину, командовавшему Очаковским штурмом, по поводу учрежденного ею нового знака отличия: "Усердию к службе, радению в должностях и отличной храбрости наших генералов и других чинов, под начальством вашим в течение прошлого года, наипаче же при атаке и взятии Очакова подвизавшихся, воздали Мы особливым Нашим Монаршим благоволением".

На тыльной стороне "Очаковского" креста было начертано: "Очаков взят 6 декабря 1788 года".

Соответственно на "Измайловском" – "Измаил взят дек. 11 1790 г.".

Аналогично обратную сторону остальных трех крестов украшали надписи: "Прага взята октября 24 1794 г.", "Победа при Прейш-Ейлау 27 ген. 1807 г." и "При взятии приступом Базарджика 22 мая 1810 г."

Напомним читателям, что два последних Георгиевских креста были учреждены уже в правление императора Александра I. Последний золотой крест имел сильно расширенные лучи с раздвоенными концами.

Заключительный, пятый вопрос нашего конкурса:

– Назовите девизы, которые украшали лицевую сторону каждого Георгиевского креста.

Конкурс!

В честь Георгия Победоносца

Ответ на вопрос №5:

_____

_____

_____

_____

_____

_____

Ваши данные

Ф.И.О. _____

_____

№ документа _____

Роспись _____ Число _____

КУПОН высылается в редакцию

• ВСЕ В ГОСТИ К НАМ • ВСЕ В ГОСТИ К НАМ

Минувший вторник, 26 апреля, выдался на редкость пасмурным и дождливым. Солнце выглянуло только... под вечер. Произошло это в театральном зале ДК "Современник", где перед ангарским зрителем выступала Елена Воробей, взошедшее светило отечественной сатиры. Про непогоду в тот вечер никто и не вспомнил...

Глупое слово – не Воробей

Известная комическая актриса приехала в Ангарск не одна – вместе с ней в наш город прибыл не только питерский шоу-балет "Bize-Lizu", но и целая делегация эстрадных знаменитостей. В "Современнике" перед восторженными зрителями зажигали Глюкоза, Катя Лель вместе со своей "Джагой-джагой" и, как всегда, что-то шептала "королева бензоколонки" Алсу ("Если ты меня не услышишь, значит, я очень тихо пою"). Жеманная Лайма Вайкуле, кривляясь и припевая, отправилась в зал в поисках достойного кавалера. Им оказался молодой человек Илья со второго ряда, который тут же из обыкновенного зрителя превратился в звезду эстрады. Пообнимав латышскую попдиву, Илья принялся танцевать с Ириной Аллегровой, а потом и вовсе улегся не на кого-нибудь, а на саму Примадонну, заслужив прозвище Аллочкин. Звезды менялись одна за другой, кружась в немыслимом вихре разных песен, огней, костюмов. И всё это была она одна

– неподражаемая и искрометная Елена Воробей, перед обаянием которой устоять просто невозможно!

Мастер пародии и сатиры, она не боится быть смешной и некрасивой. А потому – на сцене она всегда умна и прекрасна. Даже в откровенном и нередко вызывающем эпатаже, в гротеске, с которым Воробей показывает выступления известных исполнителей, Елена Лебенбаум (настоящая фамилия артистки не менее выразительна, чем творческий псевдоним!) правдива и прозорлива. Подмечая характерные черты своих героев, она превосходно раскрывает их перед зрителями в своих пародиях. По словам самой артистки, изображаемые ею звезды никогда не обижаются на неё и с юмором относятся к её выступлениям. Пугачёва, к примеру, посмотрев на юбилейном концерте Ильи Резника номер про себя, сделала лишь одно замечание, касающееся парика Воробей: уж очень неприбранной показалась ей "собственная" причёска! Интересно, видела ли она выступление Воробей-Пугачёвой, где Примадонна буквально раздавила своим могучим звездным телом юного поклонника? По крайней мере, ангарские зрители встретили этот неописуемый пируэт на "ура". Илья – начинающий

артист из зала – тоже не возражал против такой неожиданной близости с Аллой Борисовной и в благодарность даже поднял певицу на руки.

Дальше – больше! Воробей стала мужчиной! Да не просто мужчиной, а мужчиной в форме. Её кривоногий сержант Коля знаком многим почитателям сатирической эстрады. Помните строки из письма, которое ему прислала любимая девушка в армию: "Прошло уже три дня с нашей последней встречи. Я, конечно, обещала тебя ждать из армии, но не думала, что это так долго. Ты пишешь, что тебе дали три наряда вне очереди. Я рада, что тебя там наряжают... Вчера приходил твой друг Рудольф, и мы с ним всю ночь вспоминали тебя. Утомленные, но счастливые заснули только под утро..."

Где-то там, за кулисами справа, казалось, работала целая фабрика по переодеванию и перевоплощению актрисы. На секунду удалившись в заветное местечко, она возвращалась оттуда в новом образе, с новым именем и новой песней. "Отвезите меня в Гималаи!" Это уже силиконовая красавица Распутина, про габариты пышнотелой Маши пародистка пела и говорила долго, в конце концов договорилась до того, что предложила той закатать свои объемные губы в трубочку и сложить их в стаканчик! Зал умирал со смеху...

"Фабрике звезд" тоже досталось от Воробей – по крайней мере, пела она лучше доморощенных Нарциссов, Ржевских и Савичевых. Вообще вокал на концертах Елены Воробей – это отдельная тема. Поёт она много, хорошо и непременно вживую, при этом очень весело и оригинально общаясь со зрителями. Ангарск запомнится ей в облике зрителя-счастливчика Ильи, который так энергично тряс достоинствами её Маши Распутиной, что превратился в настоящего дояра! Зрители хохотали до коликов в животе, глядя на эту умопомрачительную сцену!

"Ну возьмите меня, дяденька!" – лепетала Елена Воробей в следующем номере про девочку, которая выпрашивает у продюсера роль в балете. И её взяли – сначала в Ленинградский театральный институт (в 1988 году), потом в театр-кабаре БУФФ, где она работала вместе с Геннадием Ветровым и Юрием Гальцевым, потом в "Аншлаг", ну а затем – в души и сердца миллионов зрителей, которые поняли и приняли талант актрисы, её удивительную способность перевоплощаться, оставаясь при этом собой. Она несет радость, хорошее настроение и праздник всем,

кто смотрит и слушает её. Поздно вечером 26 апреля после бурных оваций ангарские зрители, "утомленные, но счастливые" отправились по домам, не обращая внимания на дождь и ветер.

Вера Инёшина
Фото автора

"Вечный песенный огонь"

Песни, как и люди, имеют биографии. Каждая – свою. У песен военных лет история особенная. Они рождались всем смертям назло, помогали выживать и побеждать...

26 апреля в отделе искусств ЦБС Ангарска прошел вечер памяти "Вечный песенный огонь". О судьбе музыкальных произведений, ставших гимном той страшной могучей эпохи, имя которой Великая Отечественная война, рассказала шестиклассникам из ОК №8 зав. отделом Ольга Антоновская.

Эти песни живы и по сей день. Они нетленны, как нетленна память народная. "Вставай, страна огромная!", написанная 24 июня 1941 года и вдохновившая миллионы советских солдат на подвиг... "Синий платочек", за который шли на смертный бой... "В землянке", которой согревали сердца в редкие часы тишины... "Ой, туманы!", "Смуглянка", "Эх, дороги!"... А сколько песен о войне было создано уже после 9 Мая 1945 года: "Вальс", "Журавли", "Хотят ли русские войны". Мы и сегодня слушаем их, не скрывая слёз горечи и гордости...

Многие из этих песен прозвучали на вечере в исполнении вокалистов Натальи Зуевой и Николая Терехина под аккомпанемент пианистки Аксаны Антоновой.

На встречу с ребятами пришли ветеран Великой Отечественной войны, участник обороны Ленинграда Динам Ильичевский и труженик тыла Мария Горяшина. И они пели вместе –

дети и дорогие наши старики... Пели "День Победы".

Анна Акопова
Фото автора

Внимание!

7 мая

в ДК "Энергетик"

состоится традиционный весенний панк-рок-фестиваль "Панки в городе"

1. "Полигон" (Ангарск)
2. "Плющи" (Иркутск)
3. "Reals" (Иркутск)
4. "Канцероген" (Ангарск)
5. "Вегатив" (Иркутск)
6. "Глазами клоуна" (Иркутск)

Начало в 18.00, цена билетов 50 руб. Подробная информация на сайте: www.Fromangarsk.com

Прожорливый муж – на первый взгляд не самая большая беда для будущей супруги, у мужчин бывает много более неприятных недостатков. Однако 55-летний пакистанец Аллах Васайо Камбрани до сих пор не может жениться именно из-за этой безобидной особенности своего организма. Родители потенциальных невест опасаются, что, сильно проголодавшись, он может проглотить собственную благоверную.

Прожорливый муж может закусить собственной супругой

Вечно голодный Камбрани может съесть не только огромное количество пищи, он способен безо всякого вреда для здоровья поглощать электрические лампочки, керамическую посуду и другие абсолютно несъедобные вещи. "Для меня любые предметы обладают одинаковым вкусом, – утверждает он. – Я с одинаковым аппетитом ем плов, курицу, шашлык, а также ковры, блюдца, чашки и траву". При этом прожорливый пакистанец умудрился ни разу не пораниться опасной едой и не знает, что такое несварение желудка.

Так, однажды он пришел в ресторан и съел 15 полных тарелок всего, что предлагалось в меню, чем сильно удивил менеджера заведения. Тот заявил, что никогда не видел ничего подобного и даже не представлял себе, что такое возможно.

При всей своей пугающей оригинальности жених может стать завидной партией для любой невесты. Понадрывавшись до 30 лет разнорабочим, он решил превратить свой дар в статью дохода. С тех пор он зарабатывает на жизнь исключительно с помощью своего обжорства, заключая пари на количество съеденной пищи. И останавливаться на достигнутом Камбрани не собирается. Он жаждет славы в общенациональном и даже международном масштабе и сейчас ищет спонсоров для последующей раскрутки.

Камбрани уже сотрудничал с деятелями шоубизнеса, которые возили его по стране и устраивали шоу с его участием, но нередко обманывали его, отказываясь платить или попросту исчезая.

Но, все же, принимая решение выйти замуж за такого обжору, невесте лучше все взвесить и подумать, способна ли она всю жизнь круглосуточно торчать у плиты и постоянно покупать новую посуду и вкручивать съеденные лампочки. А при масштабах брачных церемоний, развернувшихся в последнее время в Пакистане, недостаток будущего мужа запросто можно проглядеть.

В конце прошлого года в местном городе Лахор состоялась массовая церемония бракосочетания – замуж выдали сразу 50 невест. Естественно, одновременно с этим счастливыми мужьями стали полсотни юношей. Свадьбу гуляли на деньги местных богачей, которые пожелали спонсировать мероприятие и выделили каждой невесте приданого на 700 и по 175 долларов наличными. Эти же люди закупили угощения для банкета.

Из 50 невест, уже ставших женами, 45 мусульманок и пять христианок. Возможно, они не смогли бы сделать это еще долгое время, если бы не щедрые богачи – выходить замуж без приданого и пышной свадьбы в Пакистане считается неприличным, а страна-то бедная. Поэтому семьи, в которых растут девочки, задолго до их совершеннолетия начинают откладывать "свадебные" деньги. Теперь же родственники свежеиспеченных хранительниц домашнего очага или сами молодые женщины смогут потратить накопленные деньги на что-нибудь более полезное, чем организация свадьбы, например, на улучшение жилищных условий или получение образования.

В общем, массовое действо понравилась всем – и экономно, и весело, а спонсорам, видимо, приятно. Поэтому в Лахоре решили продолжать эту традицию и планировали выдать замуж сразу 100 невест. Говорят, что девушек, желающих изменить свое семейное положение, а заодно и получить в личное пользование приличную, по пакистанским меркам, сумму денег, гораздо больше, и им уже приходится вставать в очередь на участие в "оптовом" бракосочетании.

Милена Сон

Несвежее дыхание

Почему возникает неприятный запах изо рта и как от него избавиться

Чтобы выявить причину неприятного запаха изо рта, прежде всего нужно проверить, все ли в порядке с вашими зубами и деснами. В большинстве случаев запах – следствие невылеченного кариеса. Очень распространенные нынче гингивит и пародонтит, которые проявляются кровоточивостью, отечностью десен, тоже способны сделать дыхание "несвежим".

А если зубы залечены и десны здоровы, но запах все же есть? Припомните, какие пломбы стоят в зубах. Вина за появление запаха может лежать на композитах химического отверждения – после установки таких пломб доктор обычно предупреждает, что нельзя принимать пищу в течение двух часов. Эти композиты из-за своей пористой структуры со временем накапливают в себе бактерии. Вот вам и неприятный запах. Иногда "ароматным" дыхание делают пломбы из амальгамы – они имеют темный цвет. Десна вокруг зуба синеет из-за поступления в нее ионов металла и воспаляется, что опять-таки приводит к неприятному запаху.

Причиной запаха может быть плохо изготовленная коронка – короткая, не доходящая до десны. На участке зуба между коронкой и десной скапливается зубной налет, который и вызывает запах.

Но источник "несвежего" дыхания может таиться не только в ротовой полости. К тяжелому запаху изо рта нередко приводят заболевания желудочно-кишечного тракта – гастрит, повышенная или пониженная кислотность желудка, язвенная болезнь. Запущенные недуги верхних дыхательных путей – воспаление небных миндалин, фарингит – тоже бывают "с душком".

Если вы предполагаете у себя наличие хотя бы одного из перечисленных факторов, отправляйтесь к врачу: только устранив причину появления запаха, реально от него избавиться.

А что же делать, когда провокаторы запаха устранены или их вовсе нет, а дыхание все равно свежим не назовешь? В этом случае остается предположить, что вы недостаточно тщательно поддерживаете чистоту ротовой полости. Но я чищу зубы дважды в день, возмутитесь вы. Прекрасно, но для вас, видимо, этого недостаточно. Вот некоторые рекомендации, которые помогут содержать рот в идеальном порядке. Придерживаться их полезно всем – в том числе и обладательницам свежего дыхания.

Два раза в день, – утром и вечером – после того как почистили зубы, тщательно ополосните щетку от пасты. Теперь осторожно, легкими круговыми прикосновениями пройдитесь зубной щеткой по небу, языку, внутренней поверхности щек. Этот своеобразный пилинг помогает слизистой оболочке рта побыстрее избавляться от отмирающих клеток эпителия, которые способствуют размножению бактерий.

Желательно утром чистить зубы одной щеткой, а вечером – другой. Ведь бактерии прекрасно себя чувствуют на влажной щетке, когда же она высыхает – гибнут. А совершенно сухой щетка становится только через 24 часа после использования. И еще. По утрам лучше использовать щетку с мягкой щетиной, так как в это время на зубах практически нет налета.

Вечерняя щетка должна быть с жесткой или полужесткой щетиной. По возможности старайтесь чистить зубы после каждого приема пищи. Ведь частицы еды накапливаются в межзубных пространствах, разлагаются там и начинают пахнуть не лучшим образом. При этом зубную пасту используйте только в начале дня и перед сном, в остальное время обходитесь смоченной в воде зубной щеткой. Если щетка, как говорится, недоступна, можно пожевать после еды жвачку, но не дольше 4 минут.

Хотя бы раз в день непременно используйте зубные нити – только с их помощью можно как следует вычистить пространства между зубами.

Если у вас есть съемные зубные протезы, обязательно споласкивайте их под струей воды после каждого приема пищи, а по утрам и вечерам чистите специальным раствором, который можно купить в аптеке.

Если вы не стеснены в средствах, то приобретите зубной центр, состоящий из электрической зубной щетки и гидроополаскивателя, – не пожалеете. С помощью этих приспособлений вы сможете очищать зубы наиболее эффективно.

Чистить зубы электрощеткой нужно так же, как и обычной. Но за счет того, что щетинистая ее часть делает быстрые круговые движения, налету не остается шанса уцелеть. Рабочая часть гидроополаскивателя представляет собой изогнутую трубку с маленьким отверстием на конце, из которого под достаточно высоким давлением вырывается тонкая струйка воды. Этой водяной нитью превосходно очищаются межзубные пространства, в которые электрощетка пробраться не в состоянии. Кроме того, струйка прекрасно массирует десны. Зубные центры продаются в аптеках.

Пока ведете борьбу с неприятным запахом, советуем пользоваться лечебной зубной пастой, в состав которой входит хлоргексидин. Этот компонент препятствует развитию воспалительных процессов в полости рта и оказывает антисептическое действие. Число бактерий, вызывающих запах, после чистки такой пастой на время значительно уменьшается. После очистки зубов один раз в день можно использовать ополаскиватель, в состав которого также входит хлоргексидин. Неплохими антисептическими свойствами обладают отвары ромашки, шалфея. Ими желательно полоскать рот несколько раз в день, идеально – после каждой чистки зубов.

Подготовил Виктор Панин

У граждан, которые за всю жизнь не успели смириться с мыслью о смерти, имеется альтернатива. Американский фонд Alcor Life Extension готов заморозить и сохранить любое тело до лучших времен – когда ученые придумают рецепт вечной жизни – всего за 150 тысяч долларов. Если денег на то, чтобы заморозить себя целиком, не хватает, ничего страшного. Специалисты отрежут голову и подвергнут ее криогенной обработке за какие-то смешные 80 тысяч.

Замороженные головы жаждут воскрешения

Сейчас в стальных резервуарах фонда, заполненных жидким азотом, терпеливо дожидаются лучших времен уже 67 клиентов. Большинство из них сэкономили на временном пристанище души – потом тоже на что-то жить надо будет. Поэтому от 52 из них остались только мороженые головы, которые смогут когда-нибудь вернуться в этот мир, если только ученые придумают, как это сделать.

Вот только будут ли эти головы к чему-то пришиты или повторят незавидную судьбу профессора Доуэля, никому не известно. Пока ни один из клиентов фонда не воскрес, и вероятность того, что это произойдет в обозримом будущем или хотя бы до того, как все помрут в результате глобального потепления, ничтожно мала. Пионер этого дела Джеймс Бедфорд плавает в азоте уже 38 лет. До водворения в отдельную ванну при фонде он хранился у собственных родственников, которые ни за что не хотели расставаться с близким человеком и сами раздобыли ему азотный бассейн.

Среди клиентов фонда не только невзыскательные, холодные и молчаливые обитатели. Есть и 721 ныне здравствующий человек. Один из таких оптимистов, 39-летний кинорежиссер Чарли Матто, утверждает, что взносы в страховую компанию, которые дают ему надежду на воскрешение, меньше, чем плата за парковку автомобиля. Чарли не сумел уговорить своего отца, актера Уолтера Матто, составить ему компанию в бочке с жидким азотом. "А вдруг получится, и я буду выглядеть как шут гороховый", – сказал ему отец, умерший в 2000 году.

Между тем стоит отметить, что не только американцы используют подобные технологии. Украинцы не отстают от западных коллег, только в отличие от них не собираются сохранять вышедшие из употребления телесные оболочки, а совсем наоборот. В прошлом году депутаты Киевского городского совета разрешили ритуальной службе "Петр Великий" использовать технологию криогенной кремации. Этот способ в 7 раз дешевле, чем традиционная кремация и является экологически безопасной. При температуре –196°С практически любой предмет становится хрупким и распадается до молекул. Оставшееся затем обрабатывают ультрафиолетовым лучом и заворачивают в соответствующую тару.

Андрей Белов

Спасение утопающих – теперь платная услуга

Туристам, решившим провести свой отпуск под жарким солнцем гостеприимного чилийского государства, следует принять во внимание новые правила, введенные береговыми спасателями на одном из популярнейших пляжей Сан-Антонио.

Предприимчивые чилийские спасатели решили, что их работа должна достойно оплачиваться, поэтому ввели таксу за спасение несчастных отдыхающих, тонущих в волнах Тихого океана.

Конечно, это не означает, что перед заплывом каждый турист обязан прицепить к своим плавкам кошелек. Однако после того как горе-пловца извлекут из морской пучины и приведут в сознание, первым делом ему предъявят счет за оказанную услугу.

По словам местных властей, которые поддержали нововведение работников пляжа Сан-Антонио, такие меры были приняты вовсе не из-за того, что спасатели хотят набить кошельки за счет туристов. Береговая охрана просто призывает беспечных отдыхающих к бдительности и стремится к снижению количества несчастных случаев. По словам администрации пляжа, они хотят добиться от людей понимания всей важности, необходимости и опасности труда спасателей и, соответственно, научить людей относиться к их работе с уважением. Поэтому оплата услуг спасателей в размере от 60 до 300 долларов – в зависимости от сложности случая – будет взиматься с каждого потерпевшего. Льготы, по словам, сотрудников пляжа, не предусмотрены.

Олег Гараев

ЛЮДИ И ЗВЕРИ

МОРДА МЕСЯЦА

58

Продолжается пятьдесят восьмой тур нашего веселого фотоконкурса!

Мы вновь приветствуем всех участников нашего фотоконкурса! Вы так охотно откликнулись на наш призыв присылать фотографии своих домашних любимцев и вместе с нами искать среди них самую неотразимую морду! Веселые и грустные, смешные и серьезные, добродушные и настороженные – какие же все они красивые! Мы постараемся опубликовать все ваши снимки и заслуженно наградить лучших фотографов.

Тем, кто позабыл условия нашего конкурса, напоминаем, что, принеся фотографии своих питомцев с кратким перечнем наиболее интересных моментов их жизни по адресу: **Ангарск, 38 квартал (остановка трамвая "Московская"), дом 14,** или отправя письмом: **Ангарск-30, газета "Свеча",** вы имеете возможность прославить своего любимца и получить **100 рублей за 1-е место, 75 рублей за 2-е и 50 рублей за 3-е место.** Только не забудьте указать на конверте: "Люди и звери" – морда месяца. **Возврат фотографий гарантируем.**

Ждем ваших снимков в мае!

Страна обязана знать своих героев в морду!

"Банный день"
РУНЯ
Авт. Юля Смирнова

"Приветик!"
АЯВРИК
Авт. Яна Жукова

"На отдыхе"
Авт. Владимир Иванов

"Эй вы там – наверху!"
МУСЯ
Авт. Лидия Овчинникова

"Оттачиваем коготки!"
Авт. Любовь Меркульева

Вечером, когда вы приходите с работы, ругать питомца за разоренный в ваше отсутствие дом бесполезно. Кара должна следовать сразу за преступлением, иначе животное не поймет, чем оно провинилось.

Попробуйте поставить в квартире самодельные "ловушки". Они хороши тем, что "наказывают" кошку или собаку именно в тот момент, когда звери пытаются сделать что-нибудь запрещенное.

Ловушки для кошек и собак

Какими устройствами оборудовать квартиру, чтобы отучить питомцев в наше отсутствие устраивать бардак

Если ваш дружок...

1. Разоряет помойное ведро

Решение проблемы

Положите на крышку мусорки перевернутую мышеловку (в положении "капканом вниз" это устройство не причинит вреда животному – только напугает). Когда кошка или собака попробуют инспектировать урну, мышеловка хлопнет. Хулиган запомнит, что прикосновение к мусору связано с ужасным треском, и перестанет трогать ведро.

2. Запрыгивает на мебель

Решение проблемы

Поставьте на краешек полки или стола жестянку, набитую монетами. Надо выбрать такое место, чтобы "ловушка" стояла на пути зверя. Когда он во время прыжка заденет банку, она с грохотом упадет на пол. Большинство животных боятся резких звуков, поэтому не захотят больше повторять трюк. В качестве жестянки можно приспособить алюминиевую банку из-под пива или кофе. Удобнее, когда она закрывается тонкой пластиковой крышкой – вам не придется собирать монетки.

Вместо банки можно использовать небольшую стопку книг.

3. Рвет или грызет все подряд

Решение проблемы

Если такой грешок водится за кошкой, надо сделать несколько когтеточек. Оберните деревянную доску куском ковролина, сверху – более мягкой тканью вроде холста или хлопка (мурки охотнее царапают то, что хорошо рвется) и побрызгайте валерьянкой.

Ставьте их непосредственно перед теми местами, что страдают от кошачьих когтей. Обязательно прислоните одну доску рядом с тем местом, где кошка спит.

Если животное рвет обои, надо обработать стены дезодорантом с сильным цитрусовым запахом.

Ваша усатая любимица предпочитает стенам диван или кресло? Застелите их материалом, который неудобно царапать: сеткой, пластиковой пленкой, фольгой.

Если мебель страдает от собачьих зубов, помогут ароматные игрушки. Внутрь резиновых фигурок положите что-нибудь вкусное с приятным запахом, например, кусочек колбасы. Не делайте в игрушке больших отверстий – пес должен долго добираться до начинки.

Отвлечь псину от порчи ваших вещей могут и обычные игрушки. Только надо заинтересовать животное. Во-первых, у этих вещей "магазинный" запах, а не ваш. Положите мячик на денек в корзину для стирки, и он станет для животного родным. Во-вторых, собаку надо "познакомить" с игрушкой, заставить пса побегать за ней.

4. Метит территорию или справляет нужду в неположенном месте

Решение проблемы

Делаем "ловушку-вонючку". Заверните свежую рыбу в кусок фольги, чтобы бумага пропиталась запахом, и повесьте ее на территории, где безобразничает четвероногий неряха. Рыбный аромат – это запах пищи, а животные не гадят там, где едят.

Если кот метит углы, надо побрызгать их уксусом или прикрепить к полу скотч липкой стороной наверх. Барсики ужасно не любят, когда их лапы приклеиваются.

Подготовила
Ольга Воробьева

Лучшее средство от всех проказ

Отучить усатых разбойников от проделок можно с помощью одной универсальной "ловушки" – обычной брызгалки или водяного пистолета. Когда вы находитесь дома и кот делает что-нибудь, стрельните в него украдкой, чтобы зверь не связывал наказание с хозяином. Тогда он не станет шалить даже в ваше отсутствие.

ОТКРОВЕННО О СОКРОВЕННОМ

• ЛЮБОВЬ И РАЗЛУКА • ЛЮБОВЬ И РАЗЛУКА • ЛЮБОВЬ И РАЗЛУКА

Письмо 1

Я тебя никогда не забуду

Здравствуй, "Свеча"!

Я расскажу вам о своей любви и о своем горе. 22 марта 2005 года случилось огромное несчастье – погиб очень дорогой многим людям человек, и вместе с ним погибли все надежды, которые возлагали на него его близкие друзья, его мама... и я – его несостоявшаяся невеста. Мама потеряла единственного сына, а я – единственную чистую любовь всей моей жизни.

Я напишу о том, какого человека лишился этот мир.

Добрый, веселый, умный, он учился только на "отлично", любил учиться. В этом году он закончил бы институт с "красным" дипломом. Живые, добрые, полные радости глаза, широкая, располагающая к себе улыбка, большая сила воли и огромная любовь к жизни. Это всего лишь ничтожная часть того, что можно написать о нем. Он стремился помочь всем и каждому абсолютно бескорыстно. Иной раз у него не хватало из-за этого времени на меня, и я часто ругала его за это, но он все умел исправить.

Я помню, как мы с ним познакомились. Это было в октябре 2003 года. Я увидела его впервые из окна своей квартиры и сразу же влюбилась: высокий, красивый, кареглазый брюнет, спортсмен (уже позже я узнала, что у него нет вредных привычек), он – идеал для любой девушки. Я сразу поняла, что мы будем вместе, хотя на тот момент встречалась с другим человеком. Прошло некоторое время, и я сумела добиться своего – мы стали встречаться. И начался отсчет счастья. Каждое утро, открывая глаза, я думала о нем – и до самого вечера, пока он не приедет ко мне. Мне было достаточно только заглянуть в его большие глаза, услышать его голос, обнять его – и моему счастью не было предела. Я смотрела на него и думала: "Как же мне повезло!" Вокруг него крутилось столько девчонок, мне постоянно приходилось быть начеку, и хотя он не давал повода, я все равно его ревновала. Он говорил мне: "Глупая! Я же тебя люблю!"

Мы собирались пожениться, вырастить двоих детей... Мы любили друг друга безумно: я его, он меня, а еще он очень любил машины...

25 марта, в день его похорон, мы должны были отмечать 1 год 9 месяцев нашего счастья. Все оборвалось в один миг. Как будто кто-то над нами посмеялся... Таких людей, как он, на свете больше нет. Он так торопился жить!

Я задаю вопрос: для чего мы живем на свете? И как миру быть добрым, когда у нас забирают самых хороших, самых дорогих людей?

На похоронах было более 200 человек, и это далеко не все, кто любил его. Многие говорили, что это должна была быть наша с ним свадьба. Такие люди должны жить!

Сёмочка, родной! Я так люблю тебя! Эта рана останется на всю жизнь. Она будет жить вместе со мной и всегда будет болеть! Прости меня, если я виновата в чем-то перед тобой. Наша любовь будет вечной! Ты навсегда останешься молодым. Мы больше никогда с тобой не поругаемся и не обидим друг друга. Наша любовь останется такой же чистой, как сейчас. Я никогда тебя не забуду!

Я прошу вас, люди, будьте терпеливее друг к другу. Если вы любите, то держитесь за любовь, берегите ее и прежде, чем поругаться, подумайте, может быть, вы видите этого человека в последний раз.

Сёмочка, мое сердце и мои слезы – все тебе.

Вечно твоя Инна

Письмо 2

Нелюбовь!

Здравствуйте, дорогая редакция газеты "Свеча"!

Люблю читать вашу газету, особенно рубрику "Любовь и разлука". И вот решил написать в нее сам.

Как много чувствует человек! Порою некоторые ощущения словами не передать. Ненависть, страх, радость. Любовь – одно из самых ярких чувств. А нелюбовь? Что-то такое тусклое, ватное, но глубокое – очень глубокое! Она поражает каждую клеточку, обволакивает всего. Порою мы ее не замечаем, но она есть. Я уже смирился с ее присутствием.

Жизнь идет вроде бы нормально. Монотонный поток проблем, ни яркости, ни контраста. Какие-то примитивные радости. Никаких влечений, интереса к окружающим, независимо от пола. Кому-то пишу, и вроде отвечают. Но, увы, два-три письма – и интерес пропадает. На свободе знакомился с одной, другой, третьей... и ничего. Разговор, свидание, постель – и все. Равнодушие и раздражение, одним словом, нелюбовь. Но я любил. Пусть даже давно, но сильно. Я любил, а она нет. Многое чего было вследствие этой любви. Сколько же лет прошло? Кажется, 10!

Мы учились с ней в одном классе. Сейчас она замужем, у нее уже дети. Впрочем, теперь мне все равно. Остались только воспоминания, любовь выболела, осталась нелюбовь. Живу лишь потому, что умереть страшно. Природа оставила чувство самосохранения. Интерес к девушкам не выходит за рамки полового. Жаль, но ничего не меняется. Ужасная штука эта нелюбовь. Как много ее в мире. И последствия ее страшны: апатия, тоска, равнодушие.

Я боролся с нею, пытался сам раскрасить мир в любимые тона, но, увы... Неужели так и придется всю жизнь жить как зомби? Я никого не люблю и ничего! Моя нелюбовь – ко всему вокруг. Это тяжело понять, не испытав. Даже ненависть – и та лучше! Все живое должно любить! В каждом есть маленькая частичка нелюбви, но мы не обращаем на нее внимание. Мы, сами того не осознавая, передаем эти частички друг другу. Из-за своего невнимания и безразличия плодим нелюбовь. Посмотрите вокруг, как много людей заражено этой болезнью. Это мы с вами сделали их такими, отдав свою частичку нелюбви им! Когда нужно было растоптать ее в себе, а не выплескивать на другого. "Возлюбите ближнего своего, как самого себя!" – так говорится в Библии. Человек обязан любить и быть любимым.

Нужно бороться с нелюбовью в себе, и мир преобразится для каждого из нас. Я не имею ничего общего с религией, если возникло такое впечатление. Скорее, все наоборот, а еще точнее – я заключенный. И этим, думаю, все сказано.

Люди, оглянитесь, прислушайтесь! Может, вас любят, а вы не замечаете? Может быть, вы сами, того не понимая, причиняете напрасную боль кому-то? Я не хочу, чтобы подобных мне было много.

Ангарск-9, ИК-272/2, Иващенко Н.С.

Письмо 3

Не могу без него и без нее тоже...

Здравствуй, моя любимая "Свеча"!

Помогите разобраться. У меня есть очень хорошая подруга. Мы с ней доверяем друг другу все: рассказываем, что с нами случилось, об отношениях с мужчинами и др. Она просит совета у меня, я – у нее. В общем – не разлей вода. Но... существует одно "но": у меня есть друг. У нас с ним хорошие отношения, я его люблю, он – меня. Мы вместе проводим время, то есть втроем. И нам очень хорошо. Нет, я не ревную Надю к Андрею. Иногда бывает, что Андрей злится. Но я не хочу отпускать Надю. С ней мне хорошо, когда ее нет – плохо. Меня к ней тянет, но не физически. А, может, и так. Может, я становлюсь лесбиянкой? Надя встречалась с парнем четыре года назад, но он женился на другой. Она девчонка веселая, общительная. Но не может найти того, кто ей нужен. И вот я с Андреем, а она – со мной. Иногда у меня желание быть с ней. Потому что когда она рядом, я чувствую себя свободной. Может, я ненормальная? Хочу и Андрея, и Надю.

У меня было желание попробовать втроем. Может, тогда я пойму, кто мне больше нужен? Когда она с кем-то знакомится, меня жжет дикая ревность. Андрюшу я так не ревную. Если моя подруга – то моя, а не чья-то. Я разговаривала с Андреем, но он не понимает, что со мной происходит. А я уже устала. Не знаю, как мне жить дальше. Ведь время идет, надо устраивать личную жизнь. Подруга наверняка скоро найдет себе друга. А мне-то как быть? Я не смогу ее отпустить. Андрей и Надя, простите меня.

С уважением Кристина

• ЧИТАТЕЛЬ - ЧИТАТЕЛЮ

Письмо 4

Цветок расцветает от тепла

Здравствуйте!

Хотел бы ответить на письмо №3 ("Свеча" от 14.04.2005 г.).

От избытка сердца говорят уста его. Течет ли из одного отверстия источника сладкая и горькая вода? Не может смоковница приносить маслины или виноградная лоза смоквы. Также и один источник не может изливать соленую и сладкую воду.

Дорогая Оленька! Побуждения "его" сердца показывают, что "он" ненадежен и в малом! И вы понадеялись, что совместный ребенок поможет ему и вам обрести тот душевный уют, который сулил надежду в течение этих пяти лет, что вы были вместе.

Вам пишет мужчина, зовут меня Андрей. По количеству прожитых лет я гожусь вам в отцы. И если вам нужен мудрый совет, то напишите мне.

Желаю счастья вам и вашей кровиночке. И крепкого сибирского здоровья.

Солнца луч цветы в бутонах будит. Расцветает от тепла цветок. Мы никто, пока нас не полюбят, Если мы не любим, мы – никто!

Ангарск-30, док. 376540

Игры головоломки

СУПЕРЛОТО (игра № 57)

III ГЕЙМ

Продолжается 57-я игра "Суперлото".

Условия игры №57:

1. Игра проходит в четыре гейма. I гейм – 14 апреля, II гейм – 21 апреля, III гейм – 28 апреля, IV гейм – 5 мая.

2. Необходимо вырезать из газеты купон и вписать в клеточки, обозначенные часть "А" и часть "В", любое число от 1 до 25, которое в обеих частях должно быть одинаковым. (То же самое вы должны проделать и в остальных геймах). Но в каждом гейме числа должны быть разными.

3. После четырех геймов у вас будет 4 купончика с частями "А" и "В". Все 4 части "А" нужно наклеить на один лист. Подписать фамилию, имя, отчество, номер и серию паспорта либо другого документа и отправить по адресу: **Ангарск-30, газета "Свеча" – не позднее 9 мая (включительно) либо принести лично до 10 мая (включительно).**

4. 11 мая в 11 часов мы проведем розыгрыш.12 мая мы опубликуем выигрышные номера.

Призовой фонд: за 4 угаданных числа приз 500 рублей, за 3 угаданных числа – 200 рублей, за 2 – 30 рублей, за 1 – 20 рублей.

III ГЕЙМ 28 АПРЕЛЯ СУПЕРЛОТО № 57 В ГАЗЕТЕ «СВЕЧА» ВПИШИТЕ ЧИСЛО ЧАСТЬ А ВЫСЛАТЬ В РЕДАКЦИЮ

III ГЕЙМ 28 АПРЕЛЯ СУПЕРЛОТО № 57 В ГАЗЕТЕ «СВЕЧА» ВПИШИТЕ ЧИСЛО ЧАСТЬ В ОСТАВИТЬ У СЕБЯ

Новый конкурс!

"Читай и получай!"

Начинается 5-й конкурс для читателей "Свечи" "Читай и получай!"

Дорогие игроки! Если вы держите в руках этот номер "Свечи", значит вы уже потенциальный победитель.

Условия викторины:

1. В конкурсе могут принять участие все желающие. От участника принимается только один купон.

2. Конкурс проходит в три этапа (от простого к сложному). В каждом туре 5 вопросов (по материалам данного выпуска "Свечи") плюс один "на засыпку" (тема свободная). Вам следует вписать ответы под вопросами.

3. Купон необходимо вырезать и принести его в редакцию (**38 кв-л, дом 14; 8 мр-н, дом 3**) или прислать по адресу: **Ангарск-30, газета "Свеча", на конкурс "Читай и получай!"**

Ответы на вопросы I тура конкурса "Читай и получай!" должны прийти в редакцию **не позднее вторника, 3 мая.** Их правильность вы сможете проверить в следующем номере нашей газеты.

По прошествии III туров среди участников, правильно ответивших на все вопросы, будет проведен розыгрыш призов. **На кону 1500 рублей. Трое счастливчиков получат по 500 рублей** (в случае победы одного участника он получает приз в размере 500 руб.).

Розыгрыш призов 5 конкурса состоится в среду, 18 мая, в 11 часов.

Ответы на вопросы 4 тура конкурса №3 "Читай и получай":

1. Лариса Симонова. 2. Клавишник группы "Смоки". 3. Кошка (в постели). 4. ... больше. 5. Сделали ремонт в фойе своей школы. 6. 2.

Внимание!

В результате розыгрыша, проведенного 27 апреля в 11.00 в редакции газеты "Свеча", определились победители 4 конкурса "Читай и получай!". Ими стали **О.С. Житникова, Александр Сергеевич Беликов и Наталья Александровна Рычкова.**

Поздравляем вас, друзья! Призы можно получить в редакции до 12 мая.

Повышай внимание и благосостояние!

"Читай и получай!"

конкурс №5 *Тур 1*

Призовой фонд 1500 руб

1. Когда состоялся творческий вечер Константина Лойко?

_____

_____

2. Сколько видов комнатных цветов было представлено на апрельской выставке?

_____

_____

3. На какое число планируется проведение скачек на лошадях в пойме Китоя?

_____

_____

4. Автор стихотворения "Дачники".

_____

_____

5. Где в конце прошлого года состоялась массовая церемония бракосочетания?

_____

_____

6. ***Вопрос на засыпку:*** **Кому принадлежат эти слова: "Я мыслю, следовательно, существую"?**

_____

_____

Ваши данные

Ф.И.О. _____

_____

№ документа _____

Роспись _____ **Число** _____

КУПОН высылается в редакцию

Для любителей шашек

КОНЦОВКИ

№ 1

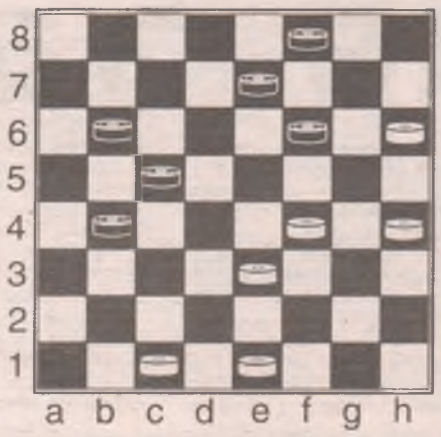

№ 2

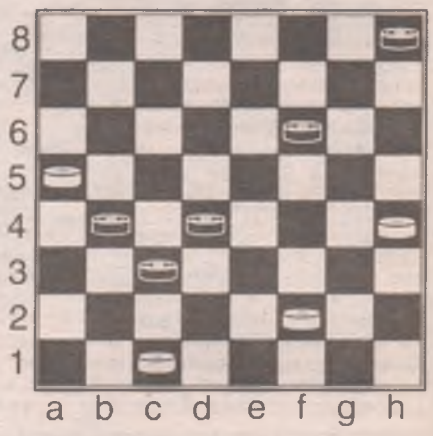

Ведущий — пенсионер Николай Жаринов

Ответ на 5 стр.

• ТЕСТ • ТЕСТ • ТЕСТ • ТЕСТ • ТЕСТ • ТЕСТ

Определите пик своей трудоспособности

Вам трудно работается с утра? Вы не можете сосредоточиться ближе к вечеру? Возможно, сказывается весенний авитаминоз, но, скорее всего, вы - человек с ярко выраженными суточными ритмами. Пора бы вам их уже и знать. Ответьте на вопросы - и все станет ясно.

1. Трудно ли вам вставать рано утром? "Да" (3 балла), "нет" (0 баллов).

2. В какое время вы предпочли бы ложиться спать? После 24 часов (3), с 22 до 24 часов (2), до 22 часов (0).

3. Какой завтрак вы предпочитаете в течение первого часа после пробуждения? Плотный (3), достаточно чашки кофе или чая (0).

4. Вспомните ваши последние конфликты на работе и дома. В какое время они чаще происходят? В первой половине дня (1), во второй (0).

5. От чего вы могли бы отказаться с большей легкостью: от утреннего кофе или чая (2), от вечернего чая (0).

6. Насколько легко вы нарушаете привычный режим питания, когда находитесь в отпуске? Легко (0), не нарушаю (3).

7. Если утром вас ждут важные дела, насколько раньше вы ляжете спать накануне? На 2 часа и более (3), на 1 - 2 часа (2), как обычно (0).

8. Возьмите часы с секундной стрелкой и, не глядя на них, попробуйте отсчитать одну минуту. Если отсчитали больше - добавьте себе 2 балла, меньше - 0.

Просуммируйте все цифры, указанные в скобках, после выбранных вами вариантов ответов.

Результаты:

0 - 6. Для вас наиболее благоприятны утренние часы. Старайтесь все дела сделать до обеда.

7 - 13. Вы - аритмик. Вы можете работать в любое время суток, главное - вовремя отдыхать и высыпаться.

14 - 20. Для работы вам благоприятны вечерние часы. Но не стоит засиживаться допоздна - утром будут слабость и раздражительность.

• МИНИ-КРОССВОРД • МИНИ-КРОССВОРД

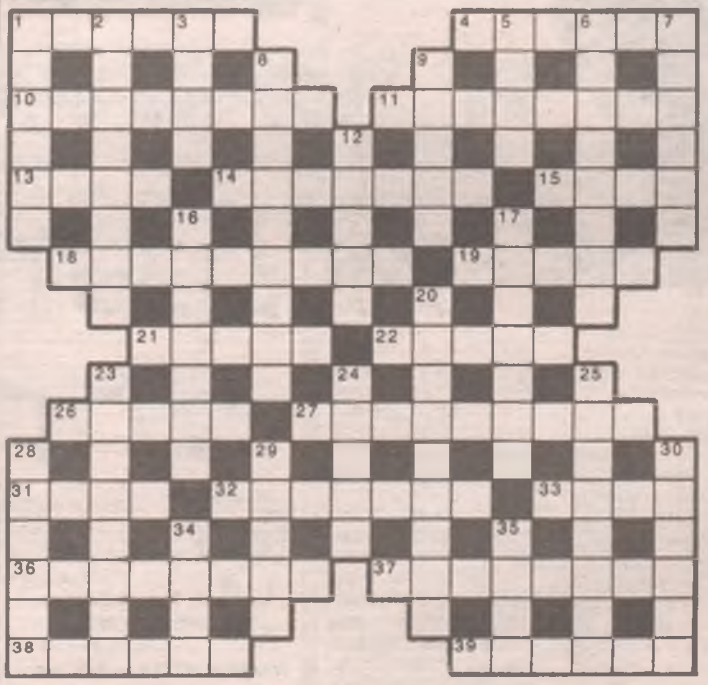

По горизонтали: 1. Источник кокосов. 4. Жгучая часть речи (поэтич.). 10. Противник, но не враг. 11. Вместилище тонера в принтере. 13. Река в Новосибирской и Томской областях, правый приток р. Чая. 14. Честолюбие, тщеславие, обостренное самолюбие, самомнение. 15. Сын Иуды, был наказан Богом смертью за преступление в брачном союзе с Фамарью. 18. Женщина, кормящая грудью чужого ребенка. 19. Длинная игла для вязания. 21. Один из языков программирования. 22. Веревка, на которой гоняют лошадей по кругу. 26. Известие, сообщение. 27. Тип населенного пункта. 31. В него попадают, из него бегут. 32. Середина дня. 33. Электрический провод в изолирующей оболочке. 36. Герой комедии А. Гладкова "Давным-давно". 37. Документ, по которому ставят фильм. 38. Женское имя. 39. Косметическое средство для смягчения и крашения губ.

По вертикали: 1. Женский орган размножения растений. 2. Его роняет цветок на песок. 3. Весенняя картина Исаака Левитана. 5. Старинные металлические доспехи. 6. Мицелий. 7. Поперечно лежащее бревно в сооружениях. 8. Легендарный скульптор, царь Кипра, влюбившийся в созданную им статую Галатеи. 9. Ткань с блестящей лицевой поверхностью. 12. Популярное итальянское блюдо. 16. Материал для мозаичных работ. 17. Мотогонки на специальных треках. 20. Дрова, сложенные правильными высокими рядами. 23. Перерыв между уроками в школе. 24. Часть головы собаки. 25. Герой Советского Союза Зина Портнова как член детской организации. 28. Древнее государство, знаменитое своим воспитанием. 29. Дачная процедура со шлангом или лейкой в руках. 30. Выем, прорезь в одежде для рукавов. 34. Тонкий длинный усик на оболочке зерна. 35. Действующее лицо оперетты И. Дунаевского "Вольный ветер".

Ответ на 5 стр.

ГОРОСКОП
на 2-8 мая

ОВЕН. Если есть возможность, возьмите отпуск или "поболейте" пару-тройку деньков. Потому что на этой неделе звезды не советуют вам заключать сделки, подписывать бумаги, заниматься образованием и физическим трудом. И что останется? Правильно: отдыхать.

ТЕЛЕЦ. Про таких говорят: твою бы энергию, да в мирных целях... Тельцы так активны, что могут переделать кучу дел, однако – увы! – многое будет сделано наспех и впоследствии потребует серьезной доработки. К тому же и шансов проявить себя будет не так уж много.

БЛИЗНЕЦЫ. Похоже на выход в открытый космос: простор, свобода!.. И при этом пустота вокруг, и куда плыть – совершенно непонятно. Начинается новый жизненный этап (возможно, связанный с переездом на новое место, сменой работы, уходом из семьи), где все пока еще очень неопределенно. Но настроение боевое. Главное, пока не предпринимайте серьезных шагов.

РАК. Все зависит от вашего такта и дипломатии. Не все гладко в личной жизни: в начале недели любимый (любимая) даст повод для ревности. Ничего серьезного! Просто он (она) сейчас склонны вести себя демонстративно. Так что будьте мудры и ничего не замечайте. Как и в ситуации с коллегами-конкурентами.

ЛЕВ. Делу – время, потехе – час. Первая половина недели – для работы, вторая – для любви и прочих житейских радостей. Все важные дела лучше завершить до среды. На четверг можно назначить оформление бумаг, визит к юристу, а уже с вечера этого дня переключиться на домашние хлопоты.

ДЕВА. Чувствуете себя не в своей тарелке? Придется подстраиваться под ситуацию и, увы, сдать часть завоеванных позиций. У многих Дев может круто измениться и личная жизнь – к лучшему. Возможен брак, прибавление в семье.

ВЕСЫ. Очень сложный, критический период. Проблем так много, что их груз уже почти невыносим. Справиться с ситуацией помогут чувство юмора и полная отрешенность (в понедельник постарайтесь побыть в одиночестве – не только обретете душевный покой, но и, вероятно, найдете выход из давно угнетающей вас ситуации).

СКОРПИОН. Все внимание – себе, любимому. Разгребли дела немножко – и вот уже найдется время к массажистке сходить, и в сауну. Окружающие тоже будут предельно к вам внимательны, благодаря чему вы сможете занять лидерскую позицию и при поддержке друзей с легкостью решите самые сложные проблемы.

СТРЕЛЕЦ. Эта неделя для вас плотно связана с домом. Работа, бизнес, карьера – все побоку, вот как вам приспичило покупать новые скатерки и вышивать для гостиной подушки крестиком! На работе на вас крупно обидятся (ждите назидательных бесед в среду), зато домашние счастливы.

КОЗЕРОГ. Звезды благоволят Козерогам, но не всем. Вот представителям творческих профессий – пожалуйста, а всяким там банкирам – нет, и все тут. Финансы у Козерогов вообще романсы поют: если вы должны были получить на этой неделе деньги – их точно не будет. Зато в любви повезет.

ВОДОЛЕЙ. Вам может показаться, что вы много значите для окружающих – все вокруг обращаются за помощью. А на самом деле ваши близкие, знакомые люди просто вас используют. И временами это может быть опасно.

РЫБЫ. Вы чувствуете себя неуверенно, ситуация пугает – вероятно, вы попытаетесь нырнуть с головой в мир собственных фантазий. И это неплохо: проблемы лучше решатся без вашего вмешательства. В понедельник и пятницу лучше побыть одному, подумать о чем-нибудь хорошем.

СКАНВОРД

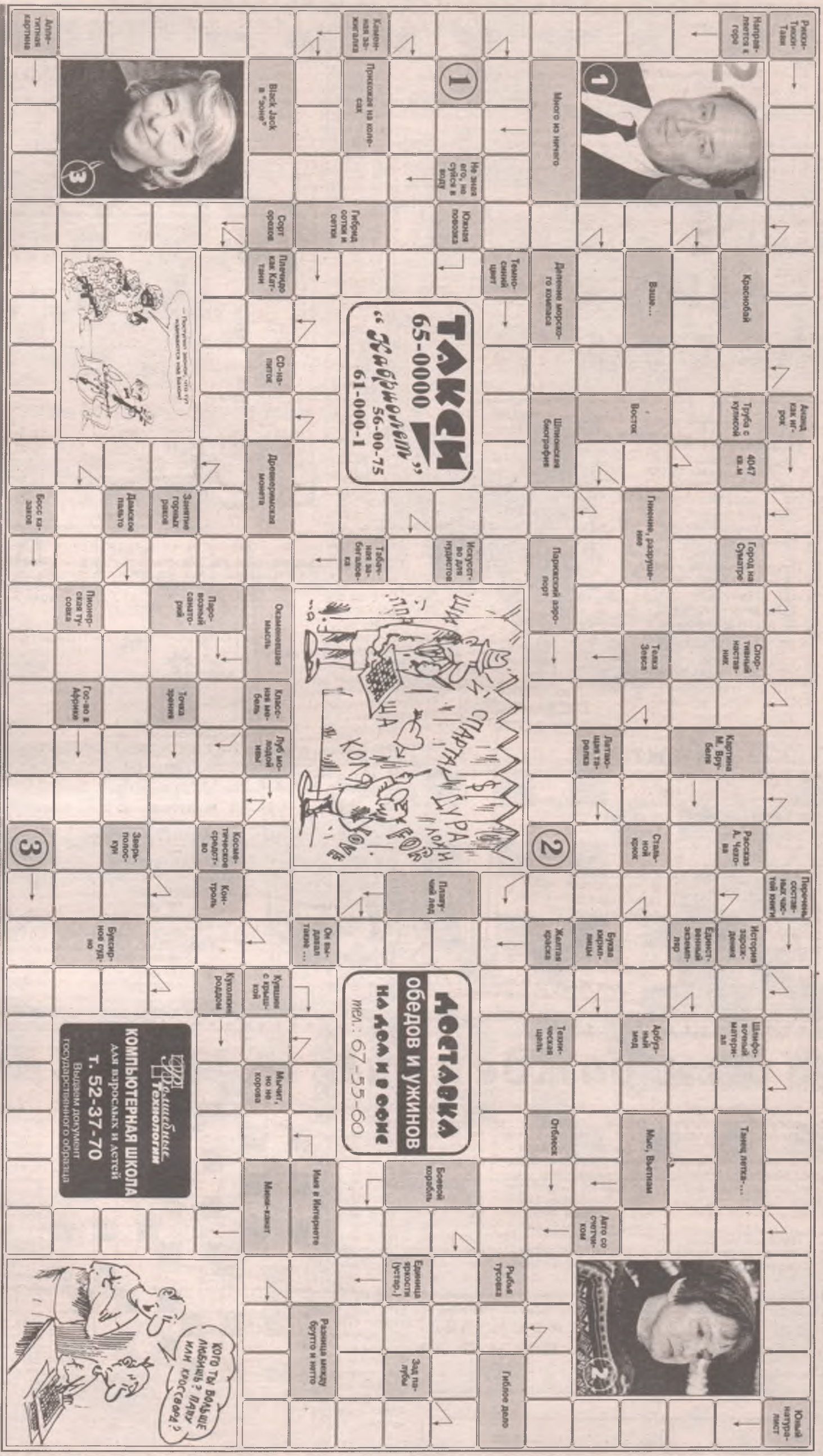

Ответы на сканворд прошлого номера

По горизонтали: Трактат – Бутримова – Бригантина – Перекладина – Ура – Дурова – Меч – Ока – Лечо – Корыто – Куб – Медик – Урга – Спарта – Волга – Камера – Бастилия – Табун – Рокфор – Ню – Ют – Баркас – Чаща – Маракас – Очаг – Плащ – "Буря" – Куклачев – Ноша – Молот – Птичка – Ронсар – Иск – Ринг – Мадаполам – Огузок – Азазелло.

По вертикали: Бульвар – Чардаш – Лак – "Фрам" – Капелла – Кепка – Гром – Арк – Тревога – Аза – Люк – Чилим – Уха – Ограмка – "Сиверко" – Руины – Ту – Нанду – Мрамор – Шпаро – Внучка – Патрик – Баобаб – Юла – Чага – Альт – Щек – Радамес – Арфа – Чум – Городки – Гол – Кси – Трап – Пятка – Табло – Раб – Рябок – Улика – Настя.

ДЕТСКАЯ КОМНАТА

КОНКУРС

ДЛЯ БОЛЬШИХ и маленьких детей

Мяу! Мяу! Мур-р-р!* Здравствуйте, дорогие мои ребятки!** Надеюсь, что настроение у вас хорошее и вы радостны и веселы по-весеннему. *Мяу!* Напоминаю, что **конкурс "Я – поэт!" продолжается.** А задание такое: вам необходимо придумать рифмы к словам: ***весна, солнышко, звук, дар, сон. Да не просто придумать, а сочинить с этими рифмами стихотворение. *Мур!* И обязательно сделать к нему рисунок. *Мяу!* Уверен, у вас всё получится: ведь вы у меня умненькие и талантливые. *Мур!* Не откладывайте дело в долгий ящик, а принимайтесь за него прямо сейчас! *Мяу!* С нетерпением жду ваших произведений. И сообщаю, что **работы будут приниматься до 3 мая.** *Мур!* До встречи, друзья!

Всегда ваш кот Фитиль. *Мур!*

Пчёлки

Пришла весна,
Потекла вода.
Сияет солнышко,
Ясна головушка.
Цветов раздался перезвон,
Прогоняют пчёлки сон.
Пьют из цветиков нектар,
Это вкусный весны дар.
Вдруг раздался резкий звук,
Это шмель – пчелиный друг.
Полетал он, полетал,
Привет весенний передал!

Миша Степанов, 9 лет

Я подошла к окошку,
Весна!
И солнышко блестит.
Я луч взяла в ладошку,
Меня на сон пленит.
Луч светлый, теплый,
словно божий дар,
И звуки райских птиц –
Всё манит в рай.

Валерия Силаева, 6 "б" кл., 12 лет

Просыпается природа!

К нам весна пришла, ура!
Выходите, детвора.
Вы бегите в полюшко,
Поглядеть на солнышко.
Там задорный
майский жук
Издаёт весёлый звук.
Это просто дар природы,
Рады всей земли народы.
И червяк забудет сон –
Рад пробуждению
природы он.

Амид Расулов, 2 "б" кл., шк. №7

Пришла весна

Пришла весна,
проснулась сосна.
Пригрело солнышко,
зачирикал воробышек.
Прогнал зимний сон,
растаял снежный ком.
Почувствовал весенний
дар –
Золотого солнца жар.
Это что еще за звук?
Тук-тук-тук...
Это дятел-труженик,
он деревья очищает,
Себе мошек добывает.
И подснежники гурьбой
Распустились под сосной.
Спасибо тебе, весна-красна,
Тепло и радость ты принесла!

Юля Паханова, 2 "г" кл., шк. №29

Дятел – санитар леса

За окном уже весна,
Ходит по лесу она.
Весь день сияет солнышко,
Вот сели мы на
брёвнышко.
Вдруг раздался дятла стук -
Так знаком нам этот звук!
Есть у дятла важный дар:
Он для леса – санитар.
Прогоняет стуком сон,
Лес для дятла –
родной дом!

Кристина Басюк, 8 лет

Весною

За окошком солнышко,
Посадил весной я зёрнышко.
Вырос из него георгина шар,
Принёс его учителю я в дар.
Птицы тоже поют,
Нам дары раздают.
Этот дар не сон,
А прекрасный чудесный звон –
Звон капели, звон ручья.
Как весной доволен я!

Саша Милюков, 12 лет

Дачники

Вот пришла в Ангарск весна,
Людям стало не до сна.

Все поехали на дачи,
Пожелаем им удачи!
Как пригреет солнышко,
Сажают в землю
зёрнышки,
Рыхлят землю, поливают
И усталости не знают.
Прогоняют лень и сон,
Слышен громкий
лопат звон.
За труд свой люди
получат в дар
Большой урожай.

Аня Жарич, 9 лет

Пришла весна

Наступила в природе
весна,
Много радости всем
принесла.
Светит ярко
солнышко,
Свила птичка
гнёздышко.
Получила пчёлка
в дар
Сладкий от
цветов нектар.
Вот из леса
слышен звук:

То соловушка,
мой друг,
Прогоняет зимний сон,
Сладко,
нежно поёт он.

Андрей Шамук, 10 лет

С днем рождения!

Василия Петрова – с днем рождения! Пусть улыбкой, нежностью, любовью сердце полнится всегда. Крепких сил, энергии, здоровья – на долгие года! Баба Надя, Тоня и дедушка Толя.

• • •

Василия Петрова – с днем рождения! Желаем крепкого здоровья и счастья бесконечного, успеха в любви и богатства. Твои родные.

• • •

Василия Петрова – с днем рождения! Пусть ангел жизнь твою хранит, беда пускай тебя не знает. Пусть горе от тебя бежит, родные пусть не забывают. Твои братья.

• • •

Василия Петрова – с днем рождения! Пусть полной чашей будет дом. И все, что хочется, – в придачу. Неутомимости во всем, здоровья, счастья и удачи. Мама, папа и братья.

• • •

Василия Петрова – с днем рождения! Ты – наше солнце, ты – наш свет, во всем мире такого, как ты, больше нет! Счастья тебе. Мы тебя любим! Костромитины Яна и Павел.

С днем рождения!

665830 г. Ангарск-30, газета «Свеча»

на 5 мая

_____

_____

_____

_____

_____

Принимается только на купоне

Заполните и вырежьте купон. Укажите имя и фамилию, школу и класс, дату, с которой вы поздравляете именинника. Отправьте по указанному в купоне адресу.

Внимание!

Бесплатные поздравления адресуются только детям и будут опубликованы в день, указанный на купоне.

Кроссворд

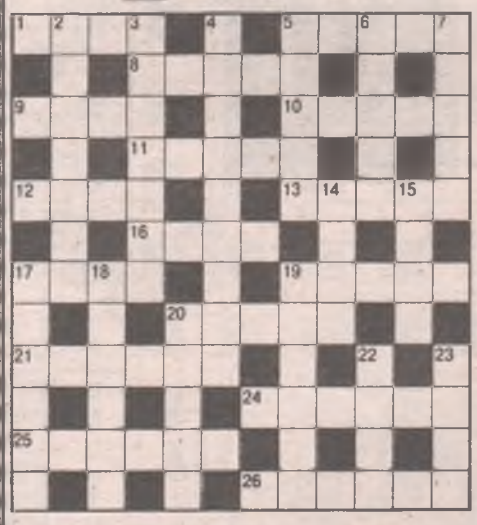

По горизонтали: 1. Какое блюдо можно приготовить из мяса и риса? 5. Ковбойский аркан. 8. Вожак стаи, приютивший маленького Маугли. 9. Рисунок, которым один ковер от другого отличается. 10. Вышивка или аппликация, украшающая стену. 11. Временное жилище в лесу. 12. Куда нужно на улице мусор бросать? 13. Осенний цветок. 16. Проступок. 17. Кто такая Серая Шейка? 19. Королевское окружение. 20. Как по-другому рыбу-молот зовут? 21. Самая главная правда. 24. Каким овощем борщ красен? 25. Какое дерево дало название собачке из рассказа Антона Чехова? 26. Дворянский титул.

По вертикали: 2. Военная больница. 3. Главный город поляков. 4. В мультипликационной стране ... жили дети-ябеды, дети-хвастуны и дети-подлизы. 5. Сидит на ложке, свесив ножки. 6. Какое стихотворение может попасть в венок? 7. Для чего Шарику из Простоквашино нужно было фоторужье? 14. Самая умная среди друзей Винни-Пуха. 15. Войско на старинный лад. 17. Кто на себе свой домик носит? 18. Песня про "расцветающие яблони и груши и туманы над рекой". 19. Жирное молоко. 20. Гараж для самолета. 22. Что обычно шторой завешивают? 23. Первый весенний месяц.

Ответы на кроссворд прошлого номера

По горизонтали: 3. Пурга. 6. Шторм. 8. Молоко. 9. Телефон. 10. Удар. 12. Поляк. 14. Трон. 15. Корка. 18. Арк. 19. Половник. 21. Котик. 22. Ангар.

По вертикали: 1. Ответ. 2. Артемон. 4. Урон. 5. Гвоздика. 7. Кобра. 8. Моряк. 11. Ступа. 12. Поклон. 13. Комик. 16. Армия. 17. Авва. 20. Кол.

ДЕТСКАЯ КОМНАТА

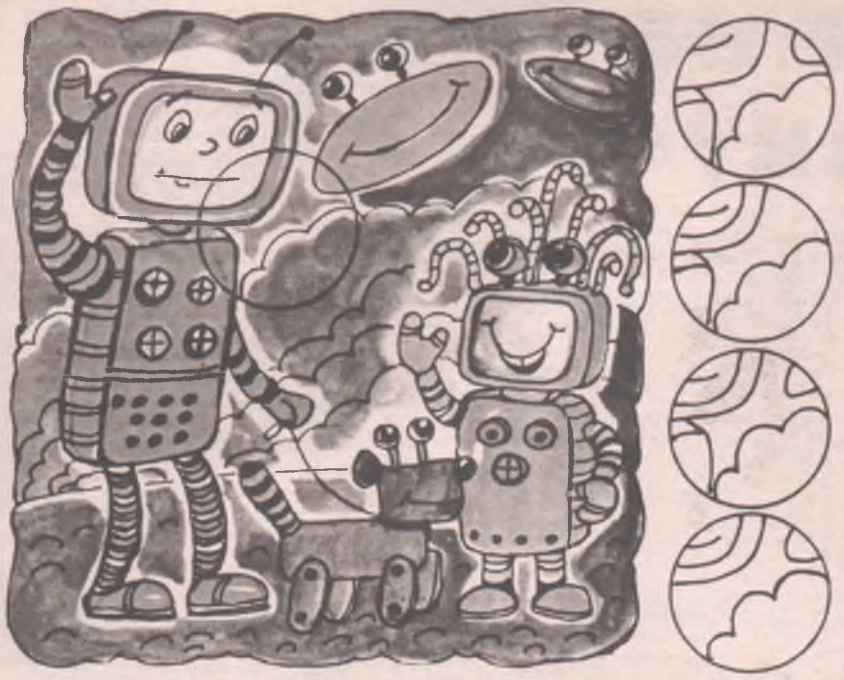

Какой из фрагментов в кружках повторяет часть этой картинки?

• ВЕСЁЛЫЙ УРОК РУССКОГО ЯЗЫКА

Найди и подчеркни в стихотворении все слова на букву "Ч", а потом прочитай его чётко и с выражением.

Черепаха и Чародей

Тамара Крюкова

В четверг Чародей
черепаху Тортиллу
На чашечку чая просил заглянуть.
Чуть свет черепаха чепец нацепила,
Взяла чемодан
и отправилась в путь.

Четыре часа по чащобе плутала,
Четыре часа с червячком проболтала,
Чуть-чуть подремала
под чахлым кустом,
Часок ото сна отходила потом.

Когда наконец-то
на чашечку чая
Придя, черепаха
взошла на порог,
Сидел чародей за столом и, скучая,
Дожёвывал чёрствый
черничный пирог.

• ГОЛОВОЛОМКИ • ГОЛОВОЛОМКИ

Собери слово из букв на посуде и узнаешь, что нужно животным.

Поймай третью рыбку.

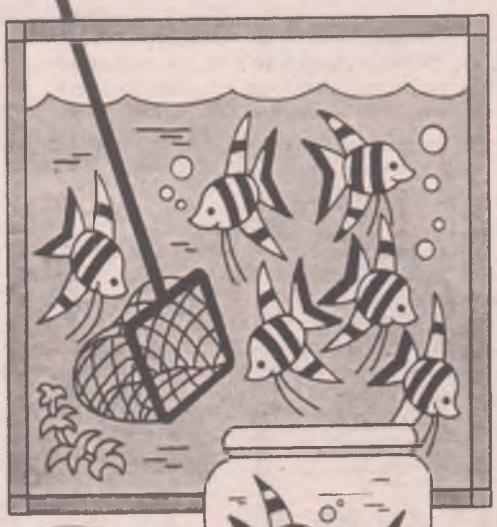

Угадай, в каком клубке оборвалась нитка.

• УМЕЛЫЕ РУЧКИ • УМЕЛЫЕ РУЧКИ

Продолжение. Начало в №3

2 стакана овсяных хлопьев, 0,3 ст. молока, 1,5 стакана сахарного песка, 1 ст. ложка кокосового масла, 2 ст. ложки какао, растительного масла

Лекарство для Карлсона

1. Разогреваем в кастрюле 1 столовую ложку кокосового масла, добавляем 1/3 стакана молока, 2 столовые ложки какао и полтора стакана сахарного песка. Нагреваем смесь, помешивая, до растворения сахара.

2. Немного остужаем, добавляем 2 стакана овсяных хлопьев и хорошо перемешиваем.

3. Смазываем блюдо маслом. Выкладываем на него массу столовой ложкой небольшими порциями в виде лепёшек. Ставим в холодильник на 2-3 часа.

Продолжение следует

Воспользовавшись нашей подсказкой (смотри верхнюю строку), восстановите все слова в кроссворде, помня о том, что одинаковым буквам соответствуют одинаковые числа.

	1		2		1/П	2/Р	3/О	4/З	5/А	
6	3	1	3	2		3		5		4
	4		1		3	10	3	2	7	5
1	3	8	3	4	7	5		9		10
	2		6		2		5	8	6	3
7		8		10	5	2	6	3		2
3	1	3	2	3	13		3		3	
2		2		2		13	12	9	6	5
3	7	3	2	3	7		14		8	
8		6		8	5	6	11	7	5	14
5	2	5	10		5		7		2	

1	2	3	4	5	6	7	8	9	10	11	12	13	14
П	Р	О	З	А									

Домовой

Светлана Соложенкина

Кто я такой?
Я – домовой!
Сижу, мечтаю под луной,
С твоим котом беседую,
Сметанкою обедаю.
Заглядываю в твой дневник,
Чтоб жирный "кол" там не возник.
И я терпеть не буду
Немытую посуду!
Быть может, странен я на вид,
Но очень, очень домовит!

ЮМОР АНЕКДОТЫ ШУТКИ

Рецепты на любой вкус

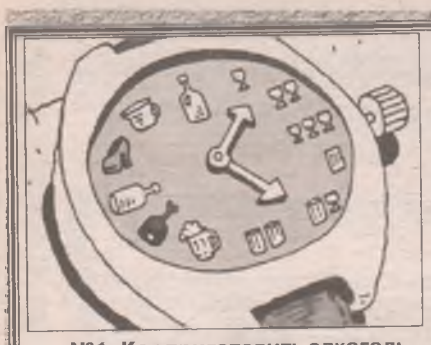

№1. Как приготовить алкогольный коктейль

Возьмите два стакана. В один налейте водку, в другой – чистую воду. Выдохните и залпом выпейте первый стакан. Снова выдохните и небольшими глотками выпейте стакан с водой. Несколько раз подпрыгните на месте. Коктейль готов.

№2. Как приготовить безалкогольный коктейль

Возьмите два стакана. В один налейте водку, в другой – чистую воду.

Отвернитесь и попросите кого-нибудь несколько раз поменять стаканы местами. Возьмите наугад любой стакан и выпейте залпом. С вероятностью 50 процентов вы получите безалкогольный напиток. В противном случае воспользуйтесь рецептом №1.

№3. Как приготовить слабоалкогольный коктейль

Возьмите стакан, налейте в него водку. Поставьте стакан в темное прохладное место и забудьте. Через год найдите стакан. Крепость напитка не будет превышать 28 градусов. Будьте здоровы!

БЕСполезные советы

Правительству на заметку

Ваши солдаты прослужат вам гораздо дольше, если приказом вашего министра обороны увеличить им срок службы.

Чтобы приготовить кулебяку из дрожжевого теста, возьмите муку, 5 граммов дрожжей, стакан молока, два яичных желтка, чайную ложку соли, столовую ложку сахара и съешьте все это в любом порядке. Через час кулебяка будет готова.

Хозяйкам на заметку: чтобы ваш муж не лип к каждой юбке, обработайте его "Ленором"!

Девушки, если у вас кривые ноги, маленькая грудь, ужасная фигура и некрасивое лицо, хватайте топор и отправляйтесь вырубать леса. Отомстите природе!

Покупайте резиновых женщин! И качество отличное, и лишних денег не берут.

Чем смотреть правде в глаза, лучше дать неправде в ухо.

Если женщина не возражает – проверь, жива ли...

Жирные пятна от осетрины или черной икры лучше всего не выводить. Оставьте их на память.

Пора подстричься,

или Что можно услышать в парикмахерской

Везде постричь...

Ухи подровнять...

Постригите под "полубакс"...

Зад побрить...

Снять бока и зад...

Зад подровнять и перед укоротить, а то слишком длинный...

Все, что сзади, сбрить, а что спереди – пусть висит...

Глядите по морде, что больше подойдет...

Уложите и чтоб подольше постояло...

Меня обрезать, но не очень...

Подрыхтовать...

Посмотрите, у меня что-то не то с головой...

Мне сделайте снизу, как у него сверху, а сверху, как у него снизу...

Мне челку покусать...

Сделайте его мужчиной...

Уберите этот бардак с мозгов...

Снимем все волосы по половинке.

Волосы наверх, уши на косую.

А мне только передок подрезать!

Ему чубчик с ушками постригите...

Чтоб зад чистый был, а спереди стояло.

Мне приподнять зад и снять всю волосистость.

Вы мне гадостью какой-нибудь на голову плесните..Хозяйство мое в порядок приведите...

Экстренный выпуск новостей

Российские пенсионеры сдали в этом году более 50 тысяч тонн металлолома. Сейчас из него извлекают танкистов, комбайнеров, машинистов и космонавтов.

Финансовые новости. В 2005 году прогнозируется увеличение объемов капитала, вывозимого из страны. Молдавские строители должны, наконец, получить зарплату и послать деньги домой.

На вопрос "пользуетесь ли вы интернетом?" утвердительно ответили 100 процентов россиян. Таков результат опроса, проведенного недавно в интернете.

Ширится экономический обмен России и Франции: французы присылают нам парфюмерию, которую можно пить, а мы им – водку, от которой тени под глазами.

Московский завод паяльников приступил к выполнению крупного заказа на изготовление детекторов лжи.

Вести из регионов. В загсах Нечерноземья начали разводить кроликов.

В Москве выявлена преступная группа, которая продавала поддельное средство для мытья посуды "Фейри", сообщили в понедельник в пресс-службе МВД России. Основные отличия подделки – стоит дешевле, моет лучше.

Новости спорта. После пяти промахов грузинский биатлонист зарезал мишень кинжалом.

На чемпионате мира по прыжкам на лыжах с трамплина была дисквалифицирована российская сборная за применение допинга – горохового супа.

Почему необходимо поощрять употребление алкоголя в рабочее время

Аргументы для начальства:

1. Уменьшается стресс.

2. Появляется стимул ходить на работу.

3. Взаимоотношения становятся более доверительными.

4. Уменьшаются расходы на отопление.

5. Сокращаются жалобы на низкую зарплату.

6. Более плодотворно используется рабочее время, так как появляется возможность опохмелиться.

7. Подчиненные задерживаются на работе допоздна.

8. Сотрудники говорят то, что думают, а не то, что и так известно начальству.

9. Сокращается потребность в служебных автомобилях.

10. Сокращаются отпуска: персонал предпочитает ходить на работу.

11. Улучшается субъективное восприятие коллег по работе.

12. Пища в столовой или буфете становится намного вкуснее.

13. Начальник с легкостью раздает премии, поскольку они тут же пропиваются.

14. При заключении трудовых договоров экономится фонд заработной платы.

15. Никто не смущается, если кто-нибудь икнет во время совещания.

16. Сотрудники открыто высказывают свои идеи и соображения.

17. Исчезает привычка напиваться во время обеденного перерыва.

18. Сокращаются перерывы на кофе: его просто больше не пьют.

19. Сидение верхом на ксероксе больше не считается вульгарным.

20. Бессвязное бормотание становится языком делового общения.

21. Все охотно соглашаются работать больше и лучше – после пары рюмок.

22. Повышается моральное удовлетворение от работы.

Из словаря неологизмов

ЗВЕЗДЕЦ – конец звездной карьеры;

КОКАШКА – некачественный кокаин;

ИНЖЕНЕГР – младший инженер;

ИНОСРАНЕЦ – неприятный в общении иностранец;

НЕПОКОБЕЛИМОСТЬ – женская холодность;

НОРКОМАНКА – любительница ценных мехов;

ОБСИРВАТОРИЯ – туалет при обсерватории;

ОБЪЯБЛЕНИЕ – некорректно составленное объявление;

ПЕРДУПЕРЖДЕНИЕ – предупреждение о расстройстве пищеварения;

ПОДЪЕБНОСТЬ – пикантная подробность;

ПОХЕР-СПАНИЕЛЬ – равнодушный коккер-спаниель;

ПРИХВАТИЗАЦИЯ – российская модель приватизации;

ПРЕЗЕРТАЦИЯ – презентация с предохранением;

ПРОТУХТЫ – несвежие продукты;

СЕКРЕТУТКА – секретарша с ненормированным рабочим днем;

СЕКСПЕДИЦИЯ – экспедиция по интимным местам;

СРАНИЦА – испачканная страница;

СТАРОЖИД – одесский старожил;

СЧАСТЬЛИФЧИК – человек, частично снявший лифчик с другого человека;

ТРАХТОРИСТ – тракторист с высокой потенцией;

ТРАХИКОМЕДИЯ – эротическая комедия;

ТРАХЪЮРОДНАЯ СЕСТРА – привлекательная, но очень дальняя родственница;

УЧЬЕБНИК – учебник по сексологии;

ХВАТОГРАФИЯ – фотография, прихваченная на память;

ХРЕНОВОСТЬ – плохая новость;

ШИЗБУРГЕР – безумно дорогой чизбургер;

ХЕРОИЗМ – героизм, проявленный на любовном фронте;

ЭРЕКТОРАТ – сексуально активный электорат.

ПУСТЯКИ

АНЕКДОТЫ

– Вчера был на концерте группы "Гости из будущего".

– Ну и как?

– Да хреновое у нас будущее.

• • •

Ночной кошмар автолюбителя: блондинка в солдатской форме за рулем праворульной "Газели".

• • •

Супертелешоу "Кто хочет стать милиционером?" Нужно не ответить на 15 элементарных вопросов.

• • •

Мужик жалуется соседу:

– Это загрязнение окружающей среды – просто ужас какой-то! Вчера, представляешь, открываю консервную банку с сардинами, а в ней полно масла и вся рыба дохлая!

• • •

Идет мужик с тещей по Дерибасовской. Останавливает его фотограф.

– Не желаете сфотографироваться с обезьянкой?

– Отвяжись, я и так на нее смотреть не могу!

• • •

...Милая моя, единственная, нежная, сладкая, добрая, желанная, любимая, родная! Ласточка, рыбонька, кисонька, голубушка, лебедушка! Звездочка, солнышко, цветочек! Прелесть моя, умница, сокровище! Госпожа моя, царевна, богиня! Свет очей! Жемчужина! Ну будь человеком, ну дай на пиво!

• • •

Сидят две мухи на какашке. Одна говорит:

– Жизнь – дерьмо, дорогуша!

Вторая, закатывая глаза:

– Да, и это прекрасно!

• • •

Стерва – это женщина, которая может из мужчины сделать гибрид вибратора с банкоматом.

• • •

– Что с тобой, дружище?! Ты весь исцарапан, под глазами синяки, одежда порвана... Давай я провожу тебя домой!

– Я из дома.

• • •

...И был потоп. И взял Ной каждой твари по паре. Даже двух динозавров взял. А они оба мальчиками оказались. Так они и вымерли. Хотя очень старались.

• • •

– Что за день – пятница, 13-е?

– О, это ужасный день, когда ведьмы, кикиморы и русалки устраивают шабаш.

– Вот только не надо путать пятницу, 13-е, и 8 марта!

• • •

У певца Димы Билана появились конкуренты: Саша Мтс и Петя Мегафон.

• • •

Съел Серый волк бабушку, переоделся в ее одежду, лег в ее кровать и стал ждать Красную Шапочку... Но откуда он мог знать, что у бабушки – такой темпераментный дедушка!

• • •

Расталкивая входящий народ, в вагон метро прорывается боевая бабулька, встает перед ближайшим из сидящих мужиков и громко спрашивает:

– Ну, и на какое место мне сесть?!

Мужик с трудом фокусирует на ней нетрезвый взгляд и отвечает:

– Садись, бабуля, как все – на заднее!

• • •

Идет немой человек с лыжами на гору кататься. Навстречу ему один из уже откатавшихся:

– Привет, дружище! Куда идешь?

Немой лыжник, мыча, жестами изображает катание на лыжах.

– Вау! А зачем лыжи взял?

• • •

– Почему врачи так плохо относятся к компьютеризации?

– Потому что тогда то, что они пишут, можно будет понять.

• • •

Пьяная доярка приходит на ферму. А корова ей и говорит:

– Че, опять нажралась? Ну ладно. Держи меня за сиськи, а я попрыгаю.

• • •

Приемная ФСБ. На двери табличка: "Прием граждан ежедневно с 9.00 до 18.00". Один гражданин просовывает голову в дверь и спрашивает:

– Скажите, а выдача граждан у вас бывает?

• • •

"Любовь зла". Жена милиционера.

• • •

Встречаются два друга. Один говорит:

– Хочу собаку купить, жена не дает...

Второй:

– А собака, думаешь, даст?

Любовь и Искусство

Мальчик лет 18, в очках, такой весь из себя интеллигентный, симпатичненький, со скрипочкой в руках, взгляд возвышенный и мечтательный, заходит в общежитие Института искусств. На проходной сидит такая баба Муся, здоровая, с усами, потная, и поедает какую-то масленую лабудень из банки, периодически почавкивая.

Мальчик:

– Извините, вы не можете позвать Свету из 312-й комнаты?

Баба Муся (чавкая):

– Это кто такая?

– Ну... она блондинка такая, миниатюрненькая, красивая, с пуантами ходит, балерина она.

– Нету ее.

Мальчик постоял недолго, подумал и снова говорит:

– Извините, а Галю из 216-й комнаты можно позвать?

Баба Муся (между чавканьями):

– А это кто?

– Ммм... это такая рыженькая, симпатичная, миниатюрная, с пуантами ходит, балерина.

– Нету ее.

Мальчик постоял, помолчал и опять:

– Ну а Иру из 408-й можно позвать?

Баба Муся:

– А это кто?

– Это такая брюнеточка, с короткой стрижкой, миниатюрненькая, красивая, с пуантами ходит, балерина она.

– Нету ее.

Мальчик (разочарованно-растерянно):

– И-и... и что мне делать?

Баба Муся (облизывая алюминиевую ложку, заканчивая обед):

– Не знаю. Балет уехал на гастроли. Любите теперь хор.

Наши объявы

"Желающим отдать жизнь за Родину иметь при себе заявление, две фотографии три на четыре и один патрон".

"Профессиональный боксер предлагает отделку фасадов".

"Срочно! Продается соседняя квартира... пока сосед в командировке".

"Пропало вознаграждение! Нашедшему – собака!"

"Потерял веру в человечество. Нашедших прошу не поднимать: пусть валяется там, где лежит".

"Мужчина с преждевременной эякуляцией познакомится с фригидной женщиной для приятного времяпровождения".

Надпись на китайском ресторане: "Дирижерам вход воспрещен!"

"Девушкам до 15 лет чупа-чупс не продается".

"Уважаемые читатели! В предыдущий номер газеты вкралась досадная опечатка. Фразу "Требуются рабочие, работа посмертно" следует читать: "Требуются рабочие, работа посменно".

Надпись на ларьке: "Биологический перерыв 15 минут".

"Снимаю порчу по пинкоду вашей кредитки".

Ах, эта свадьба!

– Маша, пойдешь за меня замуж?

– Да, любимый!

– Ну что ж, я должен обдумать твое предложение...

Жених:

– Пойдем, я покажу тебе свой свадебный подарок!

Невеста:

– Что ты! Мама говорила, что до свадьбы нельзя!

– Как узнать жениха на деревенской свадьбе?

– Просто. У него самый новый спортивный костюм.

Коллега по работе спрашивает у жениха:

– У тебя есть фотография твоей невесты в голом виде?

– Конечно, нет!

– Хочешь несколько?

В камеру привезли нового заключенного.

– Тебя за что посадили?

– Часто бывал на свадьбах.

– И что здесь такого?

– Я на каждой свадьбе был женихом.

Родители невесты спрашивают сватающегося жениха:

– Скажите, вы любите выпить?

– Да, но это потом. Сначала о деле!

В загсе:

– Жених, вы согласны взять в жены Сидорову Клавдию Ивановну?

– Да!

– Невеста, вы согласны выйти замуж за Петрова Петра Петровича?

– Еще бы! На седьмом-то месяце!

Откровения

"Я вообще-то не из робкого десятка, но когда возле лица пламя, искры, дым, мне все-таки страшно. Поэтому и не курю".

"Перебегал улицу на красный свет и был сбит встречным пешеходом".

"Как быстро летит время: не успел проснуться, а уже опоздал на работу".

"Я в классе лучше всех целовался! Ух, как я целовался! Аж за ушами трещало! У меня даже прозвище было – "Вантуз"!

"На вопрос "как живешь?" он грязно матерился, катался по полу, бился головой о стену. В общем, от ответа ушел".

"После очередного проигрыша сборной России очень хочется что-то поменять! Например, гражданство".

"Не все понимают, что пиво с утра – это не алкоголизм, а второе дыхание..."

"Мой брат все время хотел стать космонавтом. А я – врачом, чтобы вылечить брата".

ВСЕ объявления АНГАРСКА

РЕКЛАМНО-ИНФОРМАЦИОННАЯ ГАЗЕТА

«Все объявления Ангарска»

Учредитель — ЧП (свидетельство 16851). Главный редактор — Александр Сидоров. Редактор — Инга Бочкарева.

Тел. в Ангарске: (3951) 52-24-91, тел./факс: (3951) 52-67-46.

Газета зарегистрирована в Министерстве Российской Федерации по делам печати, телерадиовещания и средств массовых коммуникаций Восточно-Сибирским территориальным управлением 29 мая 2000 г. под №13-0031.

ВНИМАНИЕ! За содержание рекламы и объявлений, а также за достоверность адресов и телефонов отвечают авторы.

ОБЪЯВЛЕНИЯ • РЕКЛАМА

АГЕНТСТВО НЕДВИЖИМОСТИ ДОМ

Добропорядочность **О**тветственность **М**обильность

- ОБМЕН
- КУПЛЯ
- ПРОДАЖА
- ДАЧИ
- ДОМА
- КВАРТИРЫ

Адрес: 6 мр-н, д.2/2а
Тел.: 61-55-40, 61-55-22

ПОДБЕРЕМ КВАРТИРЫ под ОФИС в удобном для вас районе
ВЫВОД ИЗ ЖИЛОГО ФОНДА В НЕЖИЛОЙ
Поможем правильно оформить документы на дом в Ангарске и Ангарском районе

У ВАС есть что сдать в аренду?
Агентство "ДОМ" найдет нужного вам клиента. Мы гарантируем законность оформления документов. Мы учтем все ваши пожелания.

Заявку можно оставить по телефону: 61-55-40

Поможем быстро и выгодно продать дом и оформить документы для продажи
Заявки по телефону: 61-55-22

АГЕНТСТВО КУПИТ 1-комнатную квартиру

Комнаты							
хр	4/5	85кв.	/11/13,2	Б		разд.	180
кр	2/2	31кв.	58,8/26,7/-	Т9м		разд.	400
кр	1/2	61кв.	76,8/21			разд.	250т/у
ул	5/5	95Бкв.	67,6/17,7/-	Бз		разд.	350
1-комнатные							
хр	5/5	8 мрн	30,9/16,8/6,9	Б		совм.	400т/у
хр	2/5	12 мрн	30,2/19/6	Бз		совм.	430т/у
хр	2/5	92кв.	31,4/18,3/6,4	Б	Т	совм.	420т/у
эксп	5/5	10 мрн	34,1/17,6/7,6	Бз	Т	совм.	410
эксп	1/5	19 мрн	34,4/18,8/6,3			совм.	430т/у
эксп	2/5	95кв.	31,1/16,7/6,6	Бр	Т	совм.	425т/у
ул	1/5	10 мрн	33,1/18/9	Т		разд.	440т/у
ул	1/5	10 мрн	36/17/9	Тт.		разд.	455т/у
ул	2/5	12а мрн	34,4/17,9/7	Б6м		совм.	480т/у
ул	1/5	12а мрн	34,5/17/9	Лр	Т	разд.	470т/у
ул	5/5	17 мрн	40,2/21,4/6,7	Л		совм.	440т/у
ул	4/5	17 мрн	33,5/17,1/8,6	Б	Т	разд.	440т/у
ул	5/5	18 мрн	32,5/17,5/9	Бр	Т	разд.	480т/у
ул	1/5	19 мрн	35/17,5/8,8	Т		разд.	420т/у
ул	5/5	22 мрн	33,7/17,9/7,8	Бз	Т	совм.	470
ул	4/5	29 мрн	34,4/18/7,4	Б	Тт	совм.	450
ул	3/5	95кв.	35,3/18,5/8,6	Бр		совм.	450
ул	2/5	277кв.	33,1/18/9	Л	Т	разд.	460
ул	3/5	п.Китой	33/18,1/9	Б		разд.	290т/у
кр	1/2	18кв.	34,8/19,9/7,7	Т		совм.	380
кр	1/4	74кв.	40/18,7/8	Т		совм.	430
кр	1/4	106кв.	39,8/17,7/7,3			совм.	440
2-комнатные							
хр	2/5	6 мрн	45,9/29,1/6	Бз	Т	совм.	500
хр	5/5	6 мрн	45/28,7/6,7	Б	Т	совм.	480т/у
хр	4/5	8 мрн	45/28,6/6,5	Б	Т	совм.	470
хр	4/5	8 мрн	45/25/6,5	Б	Т	совм.	480
хр	2/5	8 мрн	44,9/28,7/6,7	Б	Т	совм.	490
хр	3/5	8 мрн	44/29/6	Б	Т	совм.	550
хр	4/5	8 мрн	45,3/28,7/7	Б	Т	совм.	490
хр	5/5	11 мрн	45/30/6,5	Б		совм.	467т/у
хр	3/5	11 мрн	45/27/6,5	Бз	Т	совм.	550т/у
хр	4/5	13 мрн	44,9/30/6	Б	Т	совм.	500
хр	4/5	84кв.	44,8/32,4/6,3	Б	Т	совм.	530
хр	2/5	84кв.	45/31/6	Бр	Т	совм.	480
хр	4/5	84кв.	44,7/28,3/6,3	Бр	Т	совм.	480
хр	5/5	84кв	45/28/6,5	Б	Т	совм.	480
хр	5/5	84кв.	42/24/6,3	Б		совм.	460
хр	1/5	84кв.	45/28/6	Т		совм.	450
хр	5/5	85кв.	45/30,3/6,5	Б	Т	совм.	470
хр	1/5	85кв.	45/28/6			совм.	430т/у
хр	5/5	93кв.	44,8/30,1/6,5	Б		совм.	460
хр	1/5	94кв.	42/26/6,5	Т		совм.	450
хр	2/5	95кв.	42/27,9/5,8	Т		совм.	470т/у
хр	2/5	95кв.	41/26/6,7	Б		совм.	460
хр	5/5	95кв.	41,1/26,1/6	Б	Тт	совм.	450
хр	2/5	95кв.	44,5/28,5/5,7			совм.	450
хр	1/5	102кв.	40,8/25,7/6			совм.	470
хр	1/5	207кв.	44,8/28,8/6,4	Т		совм.	450
хр	1/5	277кв.	42,3/26/6,7	Т		совм.	400
хр	1/5	277кв.	41,8/25,7/6	Бз	Т	совм.	470
хр	1/5	п.Китой	44,6/28,2/7			совм.	330т/у
ташк	4/5	7 мрн	48/31/9	Б6мзТ		совм.	750т/у
эксп	5/5	6а мрн	51,5/29,6/8	Б	Т	разд.	550
эксп	3/5	12а мрн	44,1/26,9/7,5	Т		совм.	520
эксп	3/5	17 мрн	43,5/26,8/7,8			совм.	480т/у
эксп	1/5	17а мрн	43,6/28,6/6,9	Лз	Т	разд.	540т/у
эксп	4/5	93кв.	44,9/27,2/7,6	Т		разд.	490
эксп	3/9	95кв.	43,8/27,8/6,3	Б		разд.	480
эксп	1/5	93кв.	45/26,1/9,3	Т		разд.	510т/у
ул	5-6/6	6 мрн	84,8/35,3/22	ЛЛЛТ		2разд.	1100
ул	7/9	6а мрн	54,5/34,5/7,2	ББ	Т	разд.	530т/у
ул	8/9	7 мрн	53,2/33,6/7,1	Б	Т	разд.	560т/у
ул	6/9	7а мрн	53,1/33,2/9	ББ	Т	разд.	650т/у
ул	4/9	7 мрн	54,1/34,4/7,5	ББ	Т	разд.	670т/у
ул	8/9	8 мрн	53,7/33,8/7,2	БЛз		разд.	550т/у
ул	9/9	10 мрн	50/34/6	ББ		разд.	530
ул	2/5	12а мрн	56/37/7,4	Л	Т	совм.	670т/у
ул	4/5	15 мрн	50,4/29,6/8,8	Бз	Т	разд.	690
ул	7/10	29 мрн	52/30/9	Б	Т	разд.	650
ул	3/9	29 мрн	50,2/29,1/9	Л6мзТ		разд.	600т/у
ул	2/5	32 мрн	51,5/29/9	Б	Т	разд.	730т/у
ул	6/9	33 мрн	52,4/31/7	ББ	Т	разд.	650
ул	1/5	95кв.	50/29/8,8			разд.	530
ул	3/5	95кв.	51,7/30,5/8,8	БзЛзТ		разд.	600т/у
ул	5/5	278кв.	50,1/36/8,7	Бр	Т	разд.	600
ул	4/5	278кв.	52,8/32,6/8	Б6м	Т	разд.	650т/у
кр	1/4	Акв.	55,4/32,5/8,6	Т		разд.	650

Приглашаем к сотрудничеству!
ПРОЦЕНТНЫЙ ВЕКСЕЛЬ
от агентства недвижимости "Дом"- это реальный
доход от 16% до 22% годовых

кр	2/2	8кв	48,2/28,1/7,1	Т		разд.	520
кр	2/2	19кв.	56,9/35,1/6	Бз		разд.	480
кр	1/2	22кв.	58/35,6/7	Т		разд.	460т/у
кр	1/2	25кв.	48,6/27,1/6,3	Тт		разд.	450т/у
кр	2/2	27кв.	48,3/28,5/6	Б	Т	разд.	550т/у
кр	2/2	27кв.	48,7/28,5/7,4	Б	Т	разд.	500
кр	1/2	30кв.	46,9/27,8/6,1	Т		разд.	450т/у
кр	2/2	31кв.	47,5/28,2/6,4	Т		разд.	600т/у
кр	2/2	53кв.	49,7/29,4/7	Б	Т	разд.	520т/у
кр	1/2	59кв.	56,8/35,6/6,6			разд.	530
кр	4/4	73кв.	50/30/8	Б	Т	разд.	630т/у
кр	2/4	73кв.	42/23,7/7,3			совм.	510т/у
кр	1/4	74кв.	47,4/27/7,5	Т		разд.	600
кр	1/4	76кв.	57/34/7,8			разд.	580
кр	1/4	76кв.	59,8/32,7/9	Б	Т	разд.	760
кр	4/4	89кв.	57,8/32,8/8,4	Б	Т	разд.	675т/у
кр	4/4	107кв.	59,5/32,5/7,7	Т		разд.	650т/у
кр	4/4	107кв.	59,5/32,5/8	Т		разд.	670т/у
кр	2/4	107кв.	51,2/29,3/9	Т		разд.	650
3-комнатные							
хр	2/5	6 мрн	48/34/6,3	Б		совм.	600т/у
хр	5/5	8 мрн	57,5/37,5/5,5	Б	Т	совм.	650т/у
хр	1/5	84кв.	58,3/40,7/6,1	Т		совм.	520т/у
хр	1/5	86кв.	55/37/6,5	Т		совм.	550
хр	5/5	Лкв.	55/37/6,3	Бр	Т	разд.	560
эксп	4/5	8 мрн	59,8/40/8,8	Б	Т	разд.	680
ташк	5/5	9 мрн	60,6/38/10	Бз	Т	разд.	650
ул	4/5	6а мрн	70/45/9	ББзрТ		разд.	700т/у
ул	3/5	6а мрн	67,4/48/8,1	ЛЛз	Т	разд.	730
ул	3/4	6а мрн	65/42,7/8,6	Лз	Т	разд.	700т/у
ул	1/4	6а мрн	58,9/37,6/9	Лр	Т	разд.	620
ул	3/5	7 мрн	65,9/43,3/9	БзЛзТ		разд.	800т/у
ул	3/9	7 мрн	62,3/40/7,5	БЛз	Т	разд.	730т/у
ул	3/9	7 мрн	63/40,4/9	Бз6мТ		разд.	760т/у
ул	1/5	8 мрн	58,3/37,4/8,3	Лз	Т	разд.	650
ул	4/5	9 мрн	67,7/40,5/9	ЛБз	Т	разд.	760
ул	2/9	10 мрн	62,8/39,5/8	БЛ	Т	разд.	720т/у
ул	4/5	10 мрн	64,2/38,9/12	Бр	Т	разд.	750т/у
ул	1/5	12а мрн	101,4/60,4/12,5	Лзр	Т	разд.	1800т/у
ул	4/9	12а мрн	61,8/41/8,5	Лз	Т	разд.	900т/у
ул	2/9	12а мрн	62/39,9/8,5	БЛ	Т	разд.	850
ул	5/6	12а мрн	106/58,1/9,9	ББрЛТ		2разд.	1800т/у
ул	1/9	13 мрн	64,5/41/8,3	Л6м		разд.	650т/у
ул	1/5	15 мрн	65,5/43,5/9	БзЛз	Т	разд.	750т/у
ул	5/9	15а мрн	62,8/40,8/8,7	Л12мБТ		разд.	750
ул	1/5	17 мрн	69/45,4/9	Т		разд.	650
ул	5/5	17 мрн	72,3/47,1/8,6	Б	Т	разд.	1000т/у
ул	1/5	17 мрн	58/37,7/9	Л	Т	разд.	650
ул	2/5	17 мрн	70/46/12	Л	Т	совм.	900т/у
ул	3/5	17а мрн	76/40/22	БЛ	Т	разд.	1000
ул	4/5	17 мрн	60,1/37,5/9	БЛ		разд.	730
ул	2/5	18 мрн	67,8/43,7/9	Б		разд.	800
ул	4/9	18 мрн	64,3/40,8/8,3	ЛЛз	Т	разд.	830
ул	1/5	19 мрн	65/42/8,8	Л	Т	разд.	1100
ул	1/5	19 мрн	65,1/42,6/8,6	Л	Т	разд.	850
ул	5/9	19 мрн	62,1/39,8/8	Б6мЛТ		разд.	800
ул	4/9	19 мрн	62,3/39,5/8	Б6м	Т	разд.	850т/у
ул	7/9	29 мрн	65,9/39,7/9	Бз	Т	разд.	720т/у
ул	1/5	29 мрн	63/37,8/11,2	Л6мрТ		разд.	670
ул	5/10	32 мрн	62,2/40,1/8,1	БЛЛ	Т	разд.	800
ул	5-6/6	33 мрн	165,8/70,6/40	БЛЛзТ		2 совм.	3300т/у
ул	2/10	219/212кв.	62,6/40,4/8,8	Лр	Т	разд.	820т/у
ул	7/10	219/212кв.	62,3/40/8,7	БЛ	Т	разд.	700т/у
кр	1/2	1кв.	56,8/37,4/6		Т	разд.	550т/у
кр	1/3	19кв.	88,1/56/9		Т	разд.	800т/у
кр	1/2	30кв.	63,4/44,1/5,3		Т	разд.	650
кр	1/2	34кв.	65/46/6		Т	разд.	650
кр	1/2	38кв.	87/54/11		Т	разд.	700
кр	1/2	49кв.	93,6/58,2/12			разд.	650
кр	3/3	58кв.	72,9/49,6/21+6,9		Т	совм.	1350
кр	3/4	74кв.	74/49/8,8		Т	разд.	850т/у
кр	2/3	75кв.	88/55/9		Т	совм.	1500т/у
кр	3/4	76кв.	76/48/9	Б	Т	разд.	1000
кр	2/3	78кв.	80/50,5/7			разд.	800т/у
кр	1/4	80кв.	78/52/8,6			разд.	750
кр	1/4	80кв.	92,6/57/11,3		Т	разд.	980
кр	3/4	81кв.	73/46/7,3	ББ	Т	разд.	1000
кр	1/4	89кв.	76/54/8,8		Т	разд.	700
кр	1/4	89кв.	75,3/52,2/8,6		Т	разд.	720т/у
кр	2/4	106кв.	74,6/46/8		Т	разд.	900
кр	2/4	211кв.	90,2/56,8/9		Т	разд.	1400
кр	2/2	Цемпос.	83/56,5/10	БзБзТ		разд.	450
4-комнатные							
хр	1/5	6 мрн	58,6/42/6			разд.	570
хр	2/5	8 мрн	59/47,4/5,9			разд.	550
хр	3/5	9 мрн	59,8/43,8/6	Б	Т	разд.	610т/у
хр	4/5	12 мрн	58,6/42/5,8	Б	Т	разд.	650
хр	3/5	12 мрн	59,4/43,3/5,4	Б	Т	разд.	680т/у
хр	4/5	15 мрн	58,5/42,2/6,5	Б	Т	разд.	650
хр	2/5	85кв.	69,2/50,1/6	Бз	Т	совм.	690т/у
хр	5/5	102кв.	60/42/6,5	БЛ	Тт.	разд.	550
эксп	5/5	п.Мегет	80/44,9/6	БЛ	Тт.	разд.	550
эксп	1/5	8 мрн	63,1/53,3/9		Т	разд.	700
эксп	1/5	10 мрн	87,5/58/8,8		Т	разд.	900т/у
ул	4/5	7 мрн	78,6/56/9	ББ	Т	разд.	1200т/у
ул	1/5	10 мрн	84,5/54,7/8,1	ББз	Т	разд.	810
ул	5/5	10 мрн	87,5/57,5/9	Б	Т	разд.	1200
ул	4/5	17 мрн	75,5/49,9/9	БЛ		разд.	950т/у
ул	4/5	17 мрн	75,9/49,9/9	БЛ		разд.	1300
ул	2/5	17 мрн	75,9/49,9/9	Лз		разд.	850т/у
ул	5/5	17 мрн	74,4/48,8/8,7	БрЛ	Т	разд.	890т/у
ул	1/9	19 мрн	76,6/50/7	Л	Т	разд.	800
ул	4/10	29 мрн	118,6/94,6/8,8	ББЛЛТ		разд.	1300т/у

Добро пожаловать домой!

ЦЕНТРАЛЬНОЕ

Агентство недвижимости

Комнаты						
31 кв.	Кр.	2/2		15,2+ 11,5		400
85 кв.		2/5		10,0		150
211 кв.	Кр.	1/4		19,0		300
Восточная	Кр.	1/3	80,7	20,6+ 11,8		380
1-комнатные						
7 м/н	Хр.	1/5	30,8	16,5	6,7	400
7 м/н	Хр.	5/5			7,5	415
11 м/н	Хр.	5/5				420
12м/н	Хр	2/5	30,0	19,0	6,2	410
13м/н	Хр.	1/5	31,1	18,1	6,3	390
92/93	Эксп	1/5	34,6	18,0	7,6	440
95кв.	Эксп.	2/5	31,1	16,7	6,6	425
95 кв.	Хр.	2/5	30,5	17,8	6,1	430
182 кв.	Хр.	1/4	30,5	17,8	6,0	430
Юго-Вост.	Хр.	1/1	28,0		6,0	140
6а м/н	Ул.	1/5	33,2	17,0	9,0	400
6а м/н	Ул.	1/4	33,1	17,0	8,4	420
6а м/н	Ул.	2/4	32,7	17,4	9,4	440
6 м/н	Ул.	5/5	32,0	16,5	8,7	460
7а м/н	Ул.	2/5	34,5	17,3	8,5	440
7а м/н	Ул.	2/5	32,2	16,8	8,5	470
8 м/н	Ул.	1/5	34,1	17,7	7,4	415
8 м/н	Ул.	1/5	34,3	18,0	9,0	420
10 м/н	Ул.	1/5	36,0	17,0	9,0	455
12а м/н	Ул.	2/9	37,5	18,2	8,8	490
15 м/н	Ул.	1/5	35,0	17,5	9,0	450
17 м/н	Ул.	1/5	33,1	16,7	8,5	420
17 м/н	Ул.	1/5	33,2	16,8	7,0	430
17 м/н	Ул.	1/5	35,0	18,0	7,0	400
17 м/н	Ул.	2/5	48,2	25,0	7,0	475
17 м/н	Ул.	5/5	34,0			600
18 кв.	Кр.	1/2	34,8	19,9	7,7	390
18 м/н	Ул.	1/5	32,8	16,9	9,0	410
18 м/н	Ул.	5/5	32,5	17,5	9,0	470
22 м/н	Ул.	3/5	33,0	18,0	7,5	450
23 кв.	Кр.	2/3	43,0	17,4	9,6	550
89 кв.	Кр.	3/4	36,1	18,5	8,5	470
95 кв.	Ул.	3/5	33,1	17,1	8,4	440
95а кв.	Ул.	2/5	33,3	17,0	9,0	450
96 кв.	Ул.	5/5				415
106 кв.	Ул.	1/4	39,8	17,7	7,3	450
212 кв.	Ул.	1/5	33,2	18	9	450
277 кв.	Ул.	2/5	33,3	18,0	9,0	480
277 кв.	Ул.	5/5	33,7	17,4	8,9	460
277 кв.	Ул.	5/5	33,0	17,0	8,5	440
п. Китой	Ул.	3/5	33,5	17,5	8,6	400
2-комнатные						
6м/н	Хр.	1/5	44,5		6,0	430
6 м/н	Эксп.	1/5	57,6	36,7	8,6	580
6 м/н	Хр.	2/5				500
7 м/н	Эксп.	1/5	52,3	30,5	8,1	550
7 м/н	Ташк.	3/5	48,0	29,0	9,0	550
8 м/н	Хр.	2/5		28,9	6,5	480
8 м/н	Хр.	3/5	45,0	28,0	6,2	550
8 м/н	Хр.	4/5	42,0			510
8 м/н	Хр.	4/5	45,3	28,7	7,0	490
8 м/н	Ташк.	4/5	46,3	28,3	9,3	600
9 м/н	Ташк	1/5	47,9	28,9	9,6	480
9 м/н	Ташк	1/5	48,7	29,1	9,5	540
10 м/н	Хр.	2/5				560
11м/н	Хр.	5/5	45,5	30,7	6,4	470
11 м/н	Хр.	2/5	44,5	30,0	6,2	500
12 м/н	Хр.	3/5	41,8	25,7	6,0	480
13м/н	Хр.	5/5	44,7	28,5	6,0	490
15 м/н	Хр	1/5				480
15а м/н	Хр	4/5	49,3	31,5	6,2	530
82 кв.	Хр.	5/5	44,0	30,0	6,2	500
84 кв.	Хр.	1/5	45,0	28,0	6,0	450
84 кв.	Хр.	2/5	46,3	28,9	6,5	500
84 кв.	Хр.	2/5	45,4	26,5	6,7	470
84 кв.	Хр.	4/5	45,0	28,0	6,0	480
84 кв.	Хр.	5/5	45,0	28,0	6,0	490
84 кв.	Хр.	5/5	44,8	28,6	6,5	480
85 кв.	Хр.	4/5				480
88 кв.	Хр.	4/4	44,4	30,0	6,1	480
91 кв.	Хр.	4/5	40,1	26,4	6,0	480
92кв.	Хр.	3/5	41,9	26,9	6,0	450
92/93	Хр.	1/5	41,3	25,6		530
93 кв.	Хр.	1/5	41,6	26,5	6,2	420
93 кв.	Хр.	2/5	45,0	28,1	6,1	570
94 кв.	Хр.	4/5	45,0	30,2	6,0	470
94 кв.	Хр.	1/5	44,7	30,0	6,0	450
94 кв.	Хр	2/5	44,5	28,5	6,1	500
94 кв.	Хр.	4/5	45,0	30,3	6,0	490
94 кв.-	Хр.	5/5	44,7	30,0	6,0	480
95 кв.	Хр.	4/5	42,0	29,3	6,0	500
95 кв.	Хр.	4/5	42,0	28,4	6,0	470
95 кв.	Хр.	4/5	42,0	29,3	6,0	480
95 кв.	Хр.	5/5	41,4	25,5	6,0	470
102 кв.	Хр.	5/5	40,8	25,7	6,0	470
178 кв.	Хр.	5/5	45,0	29,8	6,5	570
182 кв.	Хр.	1/4	41,1	26,4	6,0	550
277 кв.	Хр.	5/5	45,0	26,2	6,2	470
6-тыс-х	Хр.	1/2	49,0	28,0	7,0	520
Китой	Хр.	1/5	44,6	28,2	7,0	330
Китой	Хр.	4/5	45,0	28,6	6,0	350
15 п.	Хр.	5/5	44,0	28,0	6,0	450
Н-Жилкино	Хр.	2/2	42,0	28,0	6,0	100
Усолье	Хр.	4/5				180
Тельма	Эксп.	2/2	52,7	31,0	6,0	180
Савватеевка		2/3	43,0	28,0	6,0	350
п. Михайловка		1/5	34,5		6,0	250
п. Михайловка		4/5		28,8	6,0	70
6а м/н	Ул.	1/5	48,7	27,9	9,0	530
7 м/н	Ул.	4/9	54,1	34,4	9,1	670
10 м/н	Ул.	5/5	51,6	27,5	8,7	680
11 м/н	Ул.	3/9	45,3	29,2	8,0	550
12а м/н	Ул.	8/9				650
15 м/н	Ул.	1/5	51,2	30,9	8,4	630
15 м/н	Ул.	1/5	50,4	29,8	9,0	660
17 м/н	Ул.	1/5	43,0	28,6	6,9	530
17 м/н	Ул.	2/5	58,0	41,0	7,5	600
17 м/н	Ул.	3/5	43,5	26,8	7,8	470
17 м/н	Ул.	4/5		27,1	9,0	490
17 м/н	Ул.	5/5	50,3	29,4	9,0	520
18 м/н	Ул.	5/5	50,0	29,0	9,0	650
22 м/н	Ул.	1/5	60,0	34,7		900
29 м/н	Ул.	3/5	49,9	26,9	9,0	650
29 м/н	Ул.	7/7	49,0	26,4	9,0	600
29 м/н	Ул.	10/10	50,0	26,5	9,4	580
32 м/н	Ул.	2/5	50,5	29,8	9,0	730
32 м/н	Ул.	5/9				720
33 м/н	Ул.	6/9	52,1	32,6	7,1	650
84 кв.	Ул.	9/10	41,3	21,2	9,0	600
85а кв	Ул.	1/5	50,5	30,3	9,0	600
95 кв.	Ул.	1/5	51,1	27,5	7,3	550
95 кв.	Ул.	5/5	51,1	29,9	9,0	600
95 кв.	Ул.	5/5	45,1	28,1	6,5	500
95 кв.	Ул.	1/5	49,9	28,5	9,0	580
278 кв	Ул.	4/5	52,8	32,6	8,0	620
278 кв	Ул.	5/5	51,5	29,0	8,7	600
Китой	Ул.	1/5				370
1 кв.	Кр.	2/2	51,0	29,4	8,0	500
8 кв.	Кр.	2/3	48,1	28,2	7,1	520
16 кв.	Кр.	1/2	64,0	43,0	7,0	550
25 кв.	Кр.	1/2	47,6			600
26 кв.	Кр.	2/2	61,1	38,0	7,5	550
27 кв.	Кр.	2/2	48,8	29,1	7,7	500
30 кв.	Кр.	1/2	46,7	27,6	6,1	450
31 кв.	Кр.	1/2	44,0	27,1	6,0	450
31 кв.	Кр.	2/2	47,5	28,2	6,4	600
33 кв.	Кр.	2/2	47,0	28,0	6,5	420
34 кв.	Кр.	1/2	68,0	45,0	6,5	750
[illegible]	Кр.	[illegible]	[illegible]	[illegible]	[illegible]	[illegible]
60 кв.	Кр.	1/2	48,3	29,1	6,0	520
60 кв.	Кр.	1/2	43,9			600
61 кв.	Кр.	2/2	63,0	38,0	6,5	800
74 кв.	Кр.	1/4	56,9	34,5	8,7	600
74 кв.	Кр.	4/4	60,0	38,5		780
75 кв.	Кр.	1/4	59,0	31,0	14,0	700
76 кв.	Кр.	1/4	56,9	33,8	7,7	650
76 кв.	Кр.	3/3	51,1	31,3	7,3	680
78 кв.	Кр.	1/4	56,4	33,1	5,8	600
80 кв.	Кр.	1/4	115,7			1400
80 кв.	Кр.	3/4	55,0	30,0	8,5	630
81 кв.	Кр.	1/4	55,4	32,8	9,0	620
89 кв.	Кр.	1/4		32,8	6,5	590
100 кв.	Кр.	2/4	55,3	32,5	6,3	630
106 кв.	Кр.	1/4	42,3	23,7	7,7	450
107 кв.	Кр.	4/4	59,4	31,5	7,4	650
107 кв.	Кр.	1/4	59,7	33,2	9,0	650
Усолье	Кр.	1/2	50,0		7,0	250
3-комнатные						
6а м/н	Эксп.	1/5	68,8	37,0	10,0	750
7 м/н	Эксп.	1/5	68,0	36,9	10,4	700
7 м/н	Эксп.	3/5	57,6	36,7	8,6	700
7 м/н	Эксп.	5/5	66,9	36,4	10,2	670
8 м/н	Хр.	3/5	58,9	40,2	6,0	620
9 м/н	Хр.	1/5	68,0	35,0	16,0	650
9 м/н	Хр.	3/5				500
9 м/н	Ташк	5/5	61,0	38,9	9,0	630
9 м/н	Ташк.	5/5	60,6	38,0	10,0	650
10 м/н	Хр.	1/5	48,4	34,4	6,5	500
10 м/н	Хр.	4/5	58,9	42,6	6,5	600
12 м/н	Хр.	2/5	49,0	34,5	6,0	600
13 м/н	Хр.	1/5	59,0	30,0	6,0	500
15 м/н	Хр.	1/5	58,7	41,0	6,0	570
15 м/н	Хр.	4/5	49,9	35,0	6,9	600
15 м/н	Хр.	5/5	49,8	35,1	6,0	480
15 м/н	Хр.	5/5	49,9	35,0	6,0	580
84 кв.	Хр.	2/5	49,0	34,0	6,0	550
84 кв.	Хр.	4/5	49,5	34,9	6,2	550
84 кв.	Хр.	5/5	49,6	35,1	6,6	600
92/93	Эксп.	1/5	67,0	36,8	10,0	700
93 кв.	Хр.	1/5				480
95 кв.	Ташк	1/5	58,3	40,7	7,0	650
95 кв.	Хр.	1/5	58,7	42,4	6,0	530
95 кв.	Хр.	3/5	58,0			580
95 кв.	Хр.	5/5	58,6	42,3		620
177 кв.	Ташк.	1/5	57,8	38,6	9,0	700
177 кв.	Хр.	1/5	49,2	35,0	6,0	580
177 кв.	Хр.	3/5	55,3	37,8	6,5	650
207 кв.	Хр.	2/5	49,4	35,5	6,0	600
207 кв.	Хр.	2/5	54,7	37,4	6,0	650
210 кв.	Хр.	5/5	54,9	36,5	6,0	650
212 кв.	Эксп.	1/5	61,4	39,0	8,0	700
Л кв.	Хр.	5/5	55,5	38,9	6,0	600
Михайловка		3/5			6,2	140
6а м/н	Ул.	1/5	68,8	42,3	10,3	750
6а м/н	Ул.	1/5	62,8	37,0	10,0	750
6а м/н	Ул.	3/4	71,3	42,0	9,0	700
6а м/н	Ул.	3/4	69,3	45,1	9,0	700
6а м/н	Ул.	3/5	67,4	48,1	8,1	700
6а м/н	Ул.	4/4	72,0	48,0	8,9	800
7 м/н	Ул.	1/5	68,7	43,0	8,8	750
7 м/н	Ул.	1/5	69,0	46,0	9,0	650
7 м/н	Ул.	1/5	68,7	43,0	8,8	650
7 м/н	Ул.	3/5	70,2	47,4	8,7	850
7 м/н	Ул.	3/5	65,9	43,3	9,0	800
7 м/н	Ул.	8/9	63,4	40,5	9,0	740
8 м/н	Ул.	5/5	67,8	45,3	9,0	730
9 м/н	Ул.	2/5	69,0	47,0	9,0	900
10 м/н	Ул.	2/5	70,0	42,0	12,0	900
10 м/н	Ул.	2/9	62,8	39,5	8,0	700
10 м/н	Ул.	4/5	64,2	38,9	12,0	750
10 м/н	Ул.	4/5	64,2	38,9	9,0	680
12а м/н	Ул.	1/5	65,5	45,5	9,0	730

Ангарск, 29 мр-н, д.3, т. 65-20-50, 56-91-76, 56-91-77

ПОКУПАЕМ
1-, 2-комнатные КВАРТИРЫ
Расчет в течение 3 часов

СДАЕМ в АРЕНДУ
офисные помещения в 11 мр-не
(дом 7/7а "пластина")
Тел.: 65-20-50

НОВОСТРОЙКИ
в Иркутске в наличии и на заказ
в необходимом вам районе

ПРОДАЕТСЯ ДОМ
в п. Северный
(один этаж, 30 сот. земли, гараж, теплицы, надв. постр.)
т. 65-20-50

ПРОДАЕТСЯ
производственная база 2100 кв.м с подъездными путями и ж/д тупиком.
Цена и условия продажи договорные

11 лет оптимистического подхода

Агентство недвижимости "Суворов"

3-КОМНАТНЫЕ (крупногабаритные)

1 кв.	Кр.	2/2	57,4	35,8	6,1	600
1 кв.	Кр.	2/2	62,9	42,5	6,0	700 т/у
16 кв.	Кр.	1/1	61,0	43,5	6,0	550 т/у
18 кв.	Кр.	2/2	61,4	43,7	6,4	750
19 кв.	Кр.	2/2	59,1	41,6	6,0	530
20 кв.	Кр.	2/2	81,8	55,2	9,4	650 т/у
23 кв.	Кр.	2/2	60,1	43,4	6,0	500 т/у
25 кв.	Кр.	1/2	62,0	44,4	6,7	540
25 кв.	Кр.	1/2	62,6	44,5	6,1	650 т/у
27 кв.	Кр.	1/2	60,0	43,8	7,0	530 т/у
30 кв.	Кр.	1/2	63,4	44,5	6,0	650 т/у
30 кв.	Кр.	2/2	63,0	46,2	7,0	520
30 кв.	Кр.	1/2	64,3	45,6	7,5	650
30 кв.	Кр.	2/2	58,0	43,0	5,0	600
30 кв.	Кр.	2/2	58,0	43,0	5,0	600
33 кв.	Кр.	1/2	62,3	45,0	7,0	680
37 кв.	Кр.	2/2	78,8	52,0	11,0	630
37 кв.	Кр.	1/2	76,1	48,7	10,0	650
38 кв.	Кр.	1/2	83,7	51,9	11,0	700
47 кв.	Кр.	2/3	76,2	52,7	7,6	800
49 кв.	Кр.	1/2	93,6	52,8	12,0	650
49 кв.	Кр.	2/2	77,4	52,9	9,5	800
50 кв.	Кр.	1/2	76,8	49,2	11,0	670
51 кв.	Кр.	1/3	72,5	45,2	9,1	1100 т/у
51 кв.	Кр.	1/2	79,5	49,8	9,0	700
53 кв.	Кр.	1/2	58,0	41,5	7,0	580
55 кв.	Кр.	2/2	58,8	42,2	6,0	700
58 кв.	Кр.	2/2	85,7	58,2	10,0	900 т/у
60 кв.	Кр.	3/3	90,2	56,6	9,0	950 т/у
60 кв.	Кр.	2/2	62,8	44,8	6,2	700
60 кв.	Кр.	2/2	59,9	43,1	5,9	680
60 кв.	Кр.	1/2	57,1	37,6	7,0	600 т/у
61 кв.	Кр.	1/2	79,8	55,3	7,3	650
61 кв.	Кр.	1/2	77,0	52,0	7,2	680
61 кв.	Кр.	3/3	74,4	47,	10,2	1200 т/у
73 кв.	Кр.	1/4	87,0	52,4	9,0	1000
73 кв.	Кр.	1/4	77,4	47,7	8,0	1100
74 кв.	Кр.	3/4	73,7	47,0	8,0	850 т/у
74 кв.	Кр.	1/4	75,5	47,7	8,0	850
74 кв.	Кр.	1/4	86,6	53,3	8,5	1500
74 кв.	Кр.	2/4	77,7	48,3	8,0	1200 т/у
74 кв.	Кр.	1/4	74,3	46,8	7,9	700
74 кв.	Кр.	1/4	77,5	48,0	8,0	800
75 кв.	Кр.	2/3	79,1	52,4	8,5	900
75 кв.	Кр.	4/4	79,1	50,5	7,4	1100
75 кв.	Кр.	1/3	75,8	47,0	10,8	790
76 кв.	Кр.	3/4	74,4	48,1	8,0	850
76 кв.	Кр.	4/4	75,0	47,1	9,0	900
76 кв.	Кр.	1/4	91,4	56,3	8,1	900 т/у
77 кв.	Кр.	1/4	90,0	55,0	8,0	750
78 кв.	Кр.	1/3	75,8	45,8	10,8	650
80 кв.	Кр.	1/4	92,6	57,0	11,3	950
80 кв.	Кр.	1/4	77,8	49,0	8,5	1000
80 кв.	Кр.	4/4	77,3	48,3	7,4	1100
81 кв.	Кр.	4/4	92,7	57,7	11,7	1400
81 кв.	Кр.	3/4	73,0	46,0	7,3	1000
89 кв.	Кр.	3/4	74,6	51,1	8,8	1000 т/у
89 кв.	Кр.	4/4	75,2	51,4	9,0	900
89 кв.	Кр.	1/4	74,2	51,0	8,7	800 т/у
89 кв.	Кр.	3/4	91,5	56,6	11,0	1200 т/у
106 кв.	Кр.	1/4	73,7	45,9	8,0	750
106 кв.	Кр.	4/4	74,8	47,3	7,9	900 т/у
106 кв.	Кр.	1/4	73,8	46,6	7,9	750
106 кв.	Кр.	2/4	72,6	45,9	7,7	850 т/у
107 кв.	Кр.	2/4	85,8	37,5	13,5	2000
107 кв.	Кр.	2/4	76,1	48,5	8,0	1200
211 кв.	Кр.	1/4	93,4	57,6	9,0	970
211 кв.	Кр.	2/4	74,5	50,8	8,5	950 т/у
211 кв.	Кр.	2/4	75,0	51,5	9,0	950 т/у
211 кв.	Кр.	1/4	75,5	51,7	9,0	1200
211 кв.	Кр.	1/4	77,6	53,9	8,5	950
211 кв.	Кр.	1/4	74,4	51,5	8,4	950
211 кв.	Кр.	2/4	75,3	51,4	9,0	950
211 кв.	Кр.	3/4	76,8	53,3	8,6	1500
211 кв.	Кр.	3/4	76,8	53,3	8,6	1500
А кв.	Кр.	2/4	76,7	53,8	8,7	1150
А кв.	Кр.	2/4	74,3	51,3	9,0	1400
А кв.	Кр.	4/4	73,5	51,8	8,5	1150
А кв.	Кр.	3/4	91,1	56,4	11,1	1600
А кв.	Кр.	2/4	90,9	55,9	11,2	1500
А кв.	Кр.	2/4	90,0	50,8	12,0	1500 т/у
А кв.	Кр.	2/4	77,1	54,0	9,0	1200
А кв.	Кр.	2/4	73,6	50,7	9,0	1000
А кв.	Кр.	3/4	75,7	53,1	8,6	1500
Б кв.	Кр.	2/4	76,7	53,4	10,5	1300 т/у
Б кв.	Кр.	1/4	75,1	51,6	8,8	900
Б кв.	Кр.	4/4	92,0	56,7	12,6	1600
Б кв.	Кр.	2/4	74,2	51,3	8,6	1000
Зеленая	Кр.	2/2	106	70,0	14,0	2500
Восточная	Кр.	1/3	67,2	50,3	9,0	530
Шеститыс.	Кр.	1/2	77,3	51,9	7,7	280

3-КОМНАТНЫЕ квартиры с евроремонтом

58 кв.	Кр.	3/3	74,8	49,2		1350 т/у
73 кв.	Кр.	4/4	78,0	47,0	8,0	1500
73 кв.	Кр.	3/3	77,2	53,6	11,0	1500
75 кв.	Кр.	2/3	88,1	56,3	7,6	1500
76 кв.	Кр.	3/4	88,4		8,9	1700
76 кв.	Кр.	4/4	86,2	76,4		110 т.т.у.е.

4-КОМНАТНЫЕ (хрущевки)

8 м/н	Хр.	1/5	107,6	58,8	8,3	850
8 м/н	Хр.	2/5	61,4	45,8	6,1	650
8 м/н	Хр.	1/5		52,8	8,5	650
8 м/н	Хр.	2/5	59,0	42,4	6,0	570 т/у
9 м/н	Хр.	4/5		42,6	6,0	630 т/у
9 м/н	Ташк	2/5	61,2	42,6	9,0	650 т/у
9 м/н	Хр.	1/5	90,8	60,0	8,0	850
10 м/н	Ташк	4/5	60,6	42,4	9,0	750
11 м/н	Хр.	1/5	81,6	52,9	7,5	700
11 м/н	Хр.	1/5	58,8	42,0	6,0	700
15 м/н	Хр.	5/5	59,4	43,0	6,0	650
84 кв.	Хр.	2/5	52,8	43,1	6,0	630
84 кв.	Хр.	2/5	61,0	43,5	6,5	650 т/у
94 кв.	Хр.	2/5	59,8	42,9	6,0	650
94 кв.	Хр.	5/5	57,8	42,7	5,5	630
177 кв.	Хр.	1/5	50,8	42,8	5,5	680
п.Китой	Хр.	2/5	58,6	43,4		450 т/у

ПРОДАЕТСЯ

ПОМЕЩЕНИЕ по ул. К.Маркса

Тел.: 51-94-60, 51-94-61

4-КОМНАТНЫЕ (улучшенные)

6 м/н	Ул.	5-6/6	165,6	71,2	20,9	1800
6а м/н	Ул.	4-5/5	101,1	62,0	18,0	60 т.у.е.
7 м/н	Ул.	1/9	77,1	52,8	7,7	950
7 м/н	Ул.	1/9	78,4	52,9	8,0	980
7 м/н	Ул.	1/9	78,5	53,5	8,2	1200 т/у
7 м/н	Эксп.	5/5	83,7	55,0	13,3	950
7а м/н	Ул.	1/9	77,8	52,8	8,2	720 т/у
7а м/н	Ул.	1/9	78,2	53,1	8,3	1100
7а м/н	Ул.	1/9	78,2	53,2	8,2	950 т/у
8 м/н	Ул.	5/5		57,5	9,0	850
8 м/н	Ул.	1/9	78,7	53,4	8,2	850 т/у
9 м/н	Эксп.	1/5	81,9	50,5	8,4	750
9 м/н	Эксп.	1/5	77,3	52,8	7,9	650
10 м/н	Ул.	1/5	84,5	54,7	8,1	800
10 м/н	Ул.	5/5	84,5	57,9	9,0	1200
10 м/н	Ул.	1/9	77,9	53,0	8,3	1100
10 м/н	Ул.	3/5	87,8	59,6	8,6	1300
10 м/н	Ул.	5/5	87,8	59,6	9,0	1200
12а м/н	Ул.	1/9	80,0	52,6	8,0	800
12а м/н	Ул.	1/9	77,4	52,9	8,7	900
12а м/н	Ул.	3/5		51,9	9,0	1100
12а м/н	Ул.	5-6/6	111,6	69,2	9,6	1550
12а м/н	Ул.	5/5	73,4	51,4	9,0	950 т/у
12а м/н	Ул.	1/9	78,2	53,6	8,0	900 т/у
15 м/н	Эксп.	3/5	74,3	52,3	12,0	900
15а м/н	Ул.	1/9	78,4	56,4	9,0	1000
15а м/н	Ул.	1/9	77,4	39,1+15,3	7,6	800
17 м/н	Ул.	4/5	77,7	49,6	9,0	1100
17 м/н	Ул.	5/5	102,2	74,9	9,0	900
17 м/н	Ул.	4/5	73,0	51,0	9,0	750
17 м/н	Ул.	2/5	86,9	58,3	9,0	980
17 м/н	Ул.	1/5	92,8	69,1	8,7	950
17 м/н	Ул.	1/5	78,8	51,2	9,0	700
17 м/н	Ул.	4/5	104,5	78,6	9,0	1000
17 м/н	Ул.	5/5	75,6	50,0	9,0	1000
17 м/н	Ул.	1/5	74,0	51,0	8,5	850 т/у
17 м/н	Ул.	2/5	75,9	49,4	8,6	900 т/у
17а м/н	Ул.	4/5	104,3	79,0	9,0	990
17а м/н	Ул.	5/5	76,1	50,0	9,0	900
17а м/н	Ул.	2/5	75,7	49,9	9,0	850
17а м/н	Ул.	3/5	76,1	50,0	8,0	1000
18 м/н	Ул.	5/5	74,8	51,2	8,8	820
18 м/н	Ул.	1/9	80,9	54,9	9,0	850
18 м/н	Ул.	1/9	78,6	52,6	9,0	800
18 м/н	Ул.	4/5	78,4	55,4	8,7	930
19 м/н	Ул.	5/5	78,0	52,6	9,0	800
19 м/н	Ул.	3/5	76,0	49,5	9,0	1000
19 м/н	Ул.	5/5	77,2	51,2	8,8	1000
19 м/н	Ул.	1/9	76,6	52,2	8,5	850
29 м/н	Ул.	2/10	89,4	63,6	9,0	850
29 м/н	Ул.	10/10	89,0	63,5	9,0	850
29 м/н	Ул.	6/10	89,4	63,6	9,2	900
29 м/н	Ул.	7/10	89,0	63,5	8,5	920 т/у
32 м/н	Ул.	1/10	77,2	52,9	8,1	860
33 м/н	Ул.	5-6/6	159,3	93,6	16,0	2800
33 м/н	ул	7/7	130,2	77,7	15,5	2400 т/у
95 кв.	Ул.	2/5	113,0	90,7	21,0	1300 т/у
95 кв.	Ул.	5/5	72,0	48,1	9,4	750
177 кв.	Ул.	1/9	78,3	53,3	8,1	1500 т/у
206 кв.	Ул.	5/5	74,0	51,5	9,0	900
212 кв.	Эксп.	1/5	81,3	52,9	8,0	800 т/у
212 кв.	Эксп.	1/5	81,0	54,0	8,7	800
212 кв.	Эксп.	1/5	81,0	52,1	9,0	850
п. Китой	Ул.	5/5	75,5	49,8	8,7	450 т/у
п. Китой	Ул.	4/5	75,5	49,8	8,7	500
п. Мегет	Эксп.	5/5	80,0	44,9	6,0	550 т/у

4-КОМНАТНЫЕ квартиры с евроремонтом

29 м/н	Ул.	3/10		97,5	26,1	2500

4-КОМНАТНЫЕ (крупногабаритные)

1 кв.	Кр.	2/2	104,7	66,6	10,0	1200 т/у
34 кв.	Кр.	1/2	61,2+15	42,4	6,1+3	1150
51 кв.	Кр.	2/3	98,8	68,1	12,0	900
51 кв.	Кр.	1/3	96,9	67,8	10,0	850
51 кв.	Кр.	1/3	97,6	65,2	12,0	1200 т/у
55 кв.	Кр.	2/3/4	93,7	63,3	10,0	1000
58 кв.	Кр.	3/3	96,3	66,7	10,5	1300
73 кв	Кр.	3/4	146,9	79,4	16,3	2500 т/у
74 кв.	Кр.	2/4		61,4	9,0	1300
74 кв.	Кр.	4/4	84,3	61,8	8,0	1200 т/у
75 кв.	Кр.	1/3	100,7	70,4		850 т/у
76 кв.	Кр.	4/4	86,3	62,7	8,0	1400
77 кв.	Кр.	2/3	100,9	69,6	11,0	1100 т/у
107 кв.	Кр.	4/4	86,2	62,7	8,0	2000
5 кв.	Кр.	2/4	76,8	53,6	12,0	2600

5-КОМНАТНЫЕ

7 м/н	Ул.	1/9	115,0	73,0	9,0	900
7 м/н	Ул.	1/9	98,0	69,0	9,0	850
7 м/н	Ул.	1/9	96,7	68,1	8,0	800
7 м/н	Ул.	1/9	93,6	65,0	10,0	1200
7 м/н	Ул.	1/9	97,0	68,4	9,0	795
8 м/н	Ул.	1/9	102,8	66,5	8,3	1000
9 м/н	Ул.	2/9	93,0	64,0	9,1	850
9 м/н	Ул.	9/9	93,0	64,0	8,9	900
9 м/н	Ул.	1/9	96,8	68,4	8,7	800
12а м/н	Ул.	5-6/6	147,5	84,1	11,7	2500
12а м/н	Ул.	1/9	100,6	67,9	9,0	1000 т/у
22 м/н	Ул.	4-5/5	100,6	69,5		1250
22 м/н	Ул.	4-5/5	110,0	70,0	9,0	1300 т/у
29 м/н	Ул.	8/10	123,0	95,2	9,2	950
29 м/н	Ул.	4/9	120,4	92,1	9,0	980 т/у
29 м/н	Ул.	1/5	101,4	74,1	8,7	800 т/у
29 м/н	Ул.	1/5	105,3	68,6	10,5	1100 т/у
29 м/н	Ул.	5/9	48,5/44,3	66,8	28,0	1300
29 м/н	Ул.	3/10	120,4	92,1	10,0	1200
29 м/н	Ул.	1/9	102,4	66,7	8,8	850 т/у
29 м/н	Ул.	9/10	120,4	92,1	9,3	920
29 м/н	Ул.	7/10	120,7	93,6	7,9	1500 т/у
29 м/н	Ул.	1/9	100,1	68,3	9,0	800
29 м/н	Ул.	4/10	118,3	94,6	9,0	1300 т/у
29 м/н	Ул.	3/10	123,0	95,2	9,2	1000
29 м/н	Ул.	5/10	123,0	95,2	9,0	1300 т/у
95 кв.	Ул.	4-5/5	105,1	67,1	9,0	1000

5-КОМНАТНЫЕ квартиры с евроремонтом

29 м/н	Ул.	8/9	145,7	98,5	26,4	2700 т/у
84 кв.	Ул.	3/5	100,8	73,1	7,9	1950 т/у

7-КОМНАТНЫЕ

21 кв.	Кр.	3/3	160,0	103,0	10,0	870 т/у
22 м/н	Ул.	2/6	187,1		20,3	2500

КОТТЕДЖИ, ДОМА

209 кв.	6 ком.	2	114,0	70,0	6+11	1400
209 кв.	3 ком.	2	41,8	33,1	5,1	1100 т/у
209 кв.	3 ком.	2	51,1	35,0	5,1	1200
209 кв.		2	49,0	33,4	4,8	1400
209 кв.	4 ком.	2	96,0	57,5	15,0	1600 т/у
221 кв.	3 ком.	1/2	43,3	34,1	5,0	930
Парковая	4 ком.	2	300,0	90,0	20,0	176 т.у.е.
Зеленая	4 ком.	2	115,0	70,0	15,0+30,0	(гост.) 2500
Зеленая	3 ком.	1/2	110,0	70,0	12,0	2500 т/у
Зеленая		2/2	106,0	70,0	14,0	2500
Зеленая	4 ком.	2	270,0			200 т.у.е.
Байкальск	4 ком.	1	69,2	50,9	7,5	1500
Байкальск	3 ком.	1	36,2	25,0	11,0	750
Байкальск		2	105,3	58,8	2 шт. по 9,0	1500
Байкальск	3 ком.	1	46,3	31,4	14,9	900
Байкальск	3 ком.	2	60.5	43.8	8,0	1200
Байкальск	6 ком.	2	220,0	92,0	22,0	2900
Байкальск		1	40,6	26,1	6,4	800
Байкальск		2	190,4	79,6	22,3	2100
Байкальск		1	51,1	45,7		650 т/у
Байкальск	3 ком.	1	67,7	47,7	6,8	1300
Байкальск	3 ком.	1	49,7	36,8	8,1	850
Байкальск	3 ком.	1	54,4	37,8	12,1	800
Байкальск	5 ком.	1	78,4	55,6	14,6	900
Байкальск		1	60,2	33,6		850 т/у
Байкальск	3 ком.	2	58,5	37,5		1800
Байкальск		2	74,5	42,2	9,0	2000
Байкальск	4 ком.	2				135т.у.е. т/у
Байкальск (недостр. дом)		2	227,0			2300
Байкальск	5 ком.	3	222,2	131,0	22,1	120 т.у.е.
Байкальск	4 ком.	1				1500
Байкальск	5 ком.	3	300	200	15	200 т.у.е.
Байкальск	5 ком.	2	280	166	21	150 т.у.е. т/у
Байкальск	4 ком.	2	190,9	81,4		1700
Байкальск	дом (4 ком.) + кафе	2		120,0		70,0 18,0 200 т.у.е.
Байкальск	4 ком.	1	75,8	41,5	8,3	960
Байкальск	3 ком.	1	65,2	43,7	11,3	900
Байкальск	3 ком.	1	56,4	32,1	7,4	1850
Байкальск	4 ком.	2	396,0	200,0	20,0	4500
Байкальск	3 ком.	1	56,1	33,7	11,0	1600 т/у
Байкальск	3 ком	1	64,2	45,5		1200 т/у
Байкальск		1	49,7	36,8	8,1	850
Байкальск		2	214,1	78,6	11,8	2500 т/у
Байкальск	4 ком.	2	105,7	44,3	23,5	2200 т/у
Байкальск	3 ком.	2	111,0	77,1	17,0	3000 т/у
Байкальск	4 ком.	1	84,5	54,2	2 по 7,0	1000 т/у
Байкальск	3 ком.	1	57,9	44,0	13,9	800 т/у
Байкальск	3 ком.	1	61,0	39,0	6,0	1500
Байкальск		1	78,8	54,3	12,4	900
Байкальск	4 ком.	2	146,3	94,9	12,5	2500
Байкальск	3 ком.	1	50,9	36,1	6,1	850
Набережная	5 ком.	2	320,0	100,0	17,0	9600 т/у
Северный	4 ком.	1	71,1	47,3	23,8	2000
Северный	3 ком.	1	93,5	57,1	7,0	1200
Северный	8 ком.	2	124,9	82,7	10,0	1200 т/у
Северный		1	52,7	36,6	10,3	850 т/у
Северный	5 ком.	1	100,0	70,0	22,0	1500
Северный	3 ком.	1	44,5	35,0	9,0	550
Северный		1	73,5	47,7	5,6	800
Северный		1	67,8	48,8	7,1	950 т/у
Северный	1/3 доля (2 ком.)	1			27,6	400
Северный		1	62,6	50,8	11,8	800 т/у
Северный		1	70,0	50,6	13,8	700 т/у
Северный	5 ком.	2	228,3	67,0	15,7	5500 т/у
Северный	4 ком.	1	76,9	42,6	8,3	1100 т/у
Ст. Ясачная	5 ком.	2	150,0	100,0		900
221 кв.	3 ком.	2	52,3	33,0	5,0	1250

Квартиры с возм. переводом в нежилой фонд

13 м/н	1 хр.	1/5	31,8	18,1	6,1	400
74 кв	1 кр.	1/4	36,4	18,4	7,2	500
85 кв	2 хр.	1/5	41,0	25,7	6,0	470
88 кв.	2 хр.	1/4	40,0	26,2	6,0	500 т/у
88 кв.	2 хр.	1/4	41,0	25,3		450
91 кв.	2 хр.	1/5	40,7	25,7	6,0	450
92/93 кв.	2 хр.	1/5	41,2	25,5	6,1	500 т/у
92/93 кв.	2 хр.	1/5		24,7	6,0	500
92/93 кв.	2 хр.	1/5	41,3	25,6	6,0	530
102 кв.	2 хр.	1/5	40,8	25,7	6,0	500
188 кв.	2 хр.	1/4	41,0	26,1	6,0	550 т/у
6 м/н	2 ул.	1/5	47,5	29,0	9,1	650 т/у
58 кв.	2 кр.	1/3	57,7	31,1	9,6	570
30 кв.	3 кр.	1/2	60,5	43,1	6,5	690
59 кв.	2 кр.	1/3	58,0	32,0	12,0	830
74 кв.	2 кр.	1/4	47,7	29,0	7,0	700
75 кв.	2 кр.	1/3	60,5	31,8	10,3	650
76 кв.	2 кр.	1/4	41,2	23,7	9,0	500
76 кв.	2 кр.	1/4	47,4	29,1	7,5	450 т/у
76 кв.	2 кр.	1/4	52,8	29,4	8,3	760
89 кв.	2 кр.	1/4	53,4	30,7	9,0	720
89 кв.	2 кр.	1/4	54,0	31,2	8,6	700 т/у
89 кв.	2 кр.	1/4	53,4	30,7	9,0	720
89 кв.	2 кр.	1/4	55,0	32,4	9,0	750
89 кв.	3 кв.	1/4	73,9	51,0	8,5	1700
106 кв.	2 кр.	1/4	54,7	32,4	7,0	650
Б кв.	2 кр.	1/4	60,2	32,7	8,3	640
11 м/н	3 кр.	1/5	49,8	35,2	6,0	800
24 кв.	3 кр.	1/2	76,3	52,0	6,0	650 т/у
30 кв.	3 кр.	1/2	63,4	44,5	6,0	650 т/у
30 кв.	3 кр.	1/2	60,5	43,1	6,5	690
34 кв.	3 кр.	1/2	61,2	42,4	6,1	1300 т/у
47 кв.	3 кр.	1/2	76,2	52,8		1000
51 кв.	3 кр.	1/3	89,5	55,6	9,0	1200
53 кв.	3 кр.	1/2	58,9	38,8	6,1	590
58 кв.	3 кр.	1/3	78,2	48,9	9,9	1000 т/у
74 кв.	3 кр.	1/4	74,3	46,8	7,9	800
75 кв.	3 кр.	1/3	75,8	47,0	10,8	850
81 кв.	3 кр.	1/4	74,1	51,0	9,0	1000
11 м/н	4 хр.	1/5		43,1	6,0	800
106 кв.	3 кр.	1/4	77,5	48,3	7,8	900 т/у
177 кв.	4 хр.	1/5	59,8	42,8	5,5	700 т/у
7 м/н	4 ул.	1/9	77,1	52,8	7,7	950
7а м/н	4 ул.	1/9	78,2	53,1	8,3	1100
10 м/н	4 ул.	1/9	80,0	53,4	9,0	1100
10 м/н	4 ул.	1/9	77,9	53,0	8,3	1100
10 м/н	4 ул.	1/9	78,4	53,8	8,2	1700
15а м/н	4 ул.	1/9	78,4	56,4	9,0	780 т/у
11 м/н	4 кр.	1/5		43,1	6,0	820
7 м/н	5 ул.	1/9	96,0	65,4	10,5	1200
92/93 кв.	5 ул.	1/5	102,8	65,3	10,3	1600
29 м/н	5 ул.	1/10	102,4	66,2	7,5	1100

СУВОРОВ

АДРЕСА: 1) 18 мр-н, д. 4, кв. 254/255, тел.: 55-34-44, 55-36-90, обмен и аренда - 55-65-19; 2) 89 кв-л, д. 2, тел.: 53-31-53, 53-31-41, обмен и аренда - 53-31-70. 3) 22 мр-н, д. 12, тел.: 51-94-60, 51-94-61, обмен и аренда - 51-94-62

Агентство недвижимости «ТВОЙ ДОМ»

73 кв-л, дом 9 (ост. "Швейная фабрика"), т. 52-52-14, 52-99-28
Часы работы: с 8 до 20 ч., суббота – с 9 до 14 ч.

Все операции с недвижимостью
Консультации бесплатно

КОМНАТЫ НА ПОДСЕЛЕНИИ						
1 кв.	108,1	20,3	12	2/2	240	4 хоз, ж.дв, реш
1 кв.	78,7	15,2		1/2	180 т/у	2 хоз, реш
33 кв.				1/2	200 т/у	2 хоз, ж.дв, реш
31 кв.	58,8	41,5	7	2/2	400	3 хоз
37 кв.	85	15	12	2/2	200	3 хоз, ж.дв
37 кв.		21,9	9	2/2	250	2 хоз
50 кв.	85	15	12	1/2	200	3 хоз, реш
51 кв.	78,1	14	12	2/2	250	3 хоз, ж.дв
51 кв.	78,1	14,3	12	2/2	250	3 хоз, ж.дв
53 кв.	53,4	36,3	7	1/2	350	2 хоз, Т
58 кв.	70	20,5	7	1/2	280	3 хоз, Т, ж.дв, решетки
61 кв.	74,9	16,3	10	2/3	240 т/у	3 хоз
89 кв.	74,5	19,7	9	1/4	260	ж.дв, реш
189 кв.	70	9	20	4/5	160	3 хоз, два с/у разд.
Восточная	40	12,7	7	1/3	200	2 хоз
Восточная	44,7	32,6		1/3	360 т/у	Т, Б, ж.дв, реш
1-КОМНАТНЫЕ КВАРТИРЫ						
6 мкр	33,3	16,5	8,5	5/5	470 т/у	Т, Б, ж.дв
6а мкр	33,3	16,9	9	5/5	440 т/у	Т, Б
7 мкр	31,3	16,9	6,7	1/5	400	ж.дв, реш
7 мкр	31,4	17	6	4/5	430 т/у	Т, Б
7а мкр	33,2	17	8,6	2/5	460	Т, Б, ж.дв
8 мкр	31,5	16,5	6	5/5	420	Т, Б, ж.дв
10 мкр	34,1	17,6	7,6	5/5	410	Т, Л, ж.дв
10 мкр	36	17	9	1/5	455 т/у	ж.дв, реш
11 мкр	31,5	19	6	5/9	450	с/у евро, Б, ж.дв
12 мкр	31,5	18,8	6	3/5	400	Т, Б
12 мкр	31	19	6	2/5	440 т/у	Б, ж.дв, реш
17 мкр	33,1	16,7	8,5	1/5	420	Т, ж.дв, реш
17 мкр	34	17,5	7,5	5/5	600	Т, евроремонт
18 кв.	34,8	19,9	7,7	1/2	380	Т, ж.дв, реш
72 кв.	30,7	17,8	6,2	1/3	400	Т, ж.дв, реш
74 кв.	40,2	17,4	10	1/4	600 т/у	ж.дв, реш
81 кв.	33	18	9	3/4	520	Б, ж.дв
82 кв.	30,6	17,2	6	1/5	395	ж.дв, реш
82 кв.	30,5	17	6,5	4/5	420 т/у	Б, ж.дв
85 кв.	32,3	12,9		4/9	430 т/у	Б, ж.дв
85 кв.	33	18	7	2/9	420	Т, Б, ж.дв
86 кв.	32	17	6,5	4/5	420	Б, ж.дв
89 кв.	35,7	18,5	8,4	2/4	495	ж.дв
89 кв.	35,9	18,5	8,7	3/4	450	Б, ж.дв
92 кв.	31,4	18,3	6,4	2/5	420 т/у	Т, Б, ж.дв
93 кв.	31,1	18	6,5	3/5	420	
93 кв.	31,1	18	6,2	3/5	420	Т
93 кв.	31	18,1	6,3	5/5	410	Б, с/у совм
93 кв.	31	18,2	6	5/5	400	Б, ж.дв
94 кв.	31,4	18,3	6	4/9	440	Т, Б, ж.дв, реш
95 кв.	30,7	16,6	6	4/5	400	Б
95 кв.	30,5	16,3	6,6	3/5	430 т/у	Т, Б, ж.дв

АРЕНДА Вы хотите сдать квартиру?

Мы найдем того, кто хочет ее снять!

Возможно оформление договора. Условия, выгодные для всех.

95 кв.	30,6	17,2	6	3/5	400	Т, Б, ж.дв
95 кв.	30,5	17,8	6,1	2/5	430 т/у	Б, ж.дв, реш
95 кв.	33,3	17	6,2	3/5	450	Т, Б, ж.дв, реш
95а кв.	33,3	17	9	2/5	450	Б-реш, ж.дв
106 кв.	39,8	17	7,3	1/4	450 т/у	Т, ж.дв, реш
189 кв.	30,7	17,7	6	1/5	380	Т, реш
212/219	32,5		7,4	1/9	400 т/у	Т, ж.дв
225 кв.	39,3	17,1	8,6	1/5	450	Т, ж.дв
277 кв.	33,3	17	6,4	5/5	440 т/у	Б-стекло, ж.дв
2-КОМНАТНЫЕ ("хрущевки")						
[illegible] мкр	45		6	3/5	550	Т, Б, ж.дв
9 мкр	45	29	6,5	3/5	470	
9 мкр	45,2	28,7	6,3	4/5	500 т/у	Т, Б, ж.дв
10 мкр	45,6	28,7	6	2/5	470	Б, ж.дв, реш
10 мкр	42			2/5	580	Т, Б, ж.дв, перепл.
12 мкр	44,9	30,3	6,1	4/5	500	Б, ж.дв
13 мкр	44,9	30	6,2	4/5	480	Т, Б, ж.дв, реш
13 мкр	45	28	6,5	5/5	480	Т, Б, ж.дв
47 кв.	44,9	30	6,2	1/2	430 т/у	Т, ж.дв, реш
72 кв.	41,2	26,3	6,2	1/3	450	ж.дв
72 кв.	44,9	30,3	6,1	5/5	480	Б
82 кв.	41,4	26,3	6,7	1/5	480	Т, ж.дв, реш
82 кв.	41,6	26	6	2/5	500	Т, Б-стекло, ж.дв
82 кв.	44	30	6,2	5/5	500	Т, Б, ж.дв
84 кв.	44,8	28,6	6	5/5	460	Т, Б
84 кв.	44,5	28,5	6	4/5	480 т/у	Т, Б, ж.дв
84 кв.	45	33	6,5	5/5	480	Т, Б, ж.дв
84 кв.	45	28	6	1/5	450	Т, ж.дв
84 кв.	45	30	6	5/5	470 т/у	Б, ж.дв
85 кв.	45	30	6	3/5	470	Т, Б, ж.дв
85 кв.	44.7	30	6,5	3/5	450	Т, Б, ж.дв
86 кв.	44,3	28,1	6,2	4/5	480 т/у	Т, Б-стекло, ж.дв, реш
92 кв.	41,5	25,9	6	3/5	450	Б
92/93	44,7	28,5	6	1/5	480	Т, ж.дв, реш
93 кв.	44,9	30,1	6	1/5	420 т/у	ж.дв, реш
93 кв.	41,5	25,9	6	3/5	460	Б, ж.дв
94 кв.	45,5	30	6	1/5	460	Т, ж.дв, реш
95 кв.	41,1	25,2	6	5/5	450	Т, ж.дв, реш
95 кв.	41,8	27,9	5,8	2/5	470	Т, ж.дв, реш
102 кв.	45,1	30,2	6	5/5	450	Т, Б-реш, ж.дв.
177 кв.	45	30	6	5/5	600	Т, Б
179 кв.	44	29,8	6	1/5	470	Т, ж.дв
205 кв.	44,9	28,6	6	5/5	520	Б, ж.дв
207/210	44,7	28,6	6	5/5	490	Б
277 кв.	45	25,7	6	5/5	490 т/у	Т, Б-стекло, ж.дв

НОВОСТРОЙКИ в ИРКУТСКЕ

1-, 2-, 3-комнатные квартиры. Различные районы города.
ВОЗМОЖНЫ ВАРИАНТЫ РАССРОЧКИ.
Окажем помощь в подборе вариантов вторичного жилья

2-КОМНАТНЫЕ (улучшенные)						
6 мкр	47,3	28,2	9,2	1/5	700 т/у	Т, ж.дв, реш
7 мкр	48	29	9,5	3/5	600	Т, Б, ж.дв, реш
7 мкр	54,1	34,4	9,1	3/9	670 т/у	Т, ББ, ж.дв
7 мкр	48	31	9	4/5	730	Т, Б, стеклопакеты, ж.дв
8 мкр	47	32	8	1/5	550	ж.дв
10 мкр	54,4	34,6	6,7	4/9	570	Т, БЛ-стекло
10 мкр	45	28,7	6,6	4/5	480	Т, Б, ж.д
10 мкр	51,6	27,5	8,7	5/5	610 т/у	Т, Б, ж.дв
15 мкр	50,4	29,6	8,8	4/5	690	Т, Л, ж.дв
17 мкр	69,3	38,7	7,5	1/5	650 т/у	Т, Л, ж.дв, реш
17 мкр	43,5	26,8	7,6	3/5	450	
19 мкр	50,2	30,1	9	1/5	580	Т, ж.д
22 мкр	60,8	34,7	12	1/5	900	Т, Л, ж.дв, реш, сигн.
29 мкр	52,8	29,9	9	1/9	700	ж.дв, стеклопакеты
29 мкр	49,3	26,9	9	9/10	600 т/у	Т, Л, ж.дв
29 мкр	50	26	9,1	9/9	490 т/у	Т, Б
33 мкр	52,1	32,6	7	6/9	650	Т, ББ, ж.дв
84 кв.	48,3	28,2		9/10	560 т/у	Т, Б, ж.дв
95 кв.	45,1	28,1	5,5	5/5	495	Т, Б, ж.дв, реш
177 кв.	49,5	29,2	8,5	4/5	670	Т, Б, ж.д, стеклопакеты
177 кв.	53,4	33,9	7,1	5/9	710 т/у	Т, ББ, ж.дв
278 кв.			9	5/5	600 т/у	Т, Б, ж.д
Тельма	56,07			2/2	140 т/у	Т, Б
Усолье	45,5			1/3	250 т/у	Т, ж.дв, реш
2-КОМНАТНЫЕ (крупногабаритные)						
"А" кв.	55,4	32,5	8,6	1/4	650	Т, ж.дв, реш
"Б" кв.	60	31,3	9,5	3/4	900 т/у	Т, Б, ж.дв
"Б" кв.	55	33	8,6	3/4	820 т/у	Т, Б, ж.дв
8 кв.	48,2	28,1	7,1	2/3	520	Т, ж.дв
22 кв.	58,5	36,3	8	1/2	530	ж.дв, реш
24 кв.	59,1	31,3	9,5	1/3	500 т/у	
24 кв.	48,7	28	7	1/2	450 т/у	реш
24 кв.	44,6	25,9	6,2	2/3	510 т/у	Б, ж.дв

Приватизация. Недорого, предоставляется рассрочка. Узакониваем перепланировку

25 кв.	48,7	28	7	1/2	450	реш
30 кв.	46,9	27,8	6,1	1/2	450 т/у	Т, ж.дв, реш
30 кв.	47,3	28,7	7,8	2/2	495	Т, Б, ж.дв
31 кв.	47,5	28,2	6,5	2/2	600 т/у	Т, Б, ж.дв
33 кв.	49	28	5,5	1/2	480 т/у	Т, ж.дв, реш
55 кв.	46,9	27,3	7	1/2	550	Т, ж.дв, реш
55 кв.	48	28	5	2/2	550	Т, Б
58 кв.	59	35,7	7,7	1/2	600	Т, ж.дв, реш, сигн.
59 кв.	58,8	35,6	6	1/2	530	ж.дв, реш
60 кв.	44,1	26,1	6	1/2	550 т/у	Т, ж.дв, реш
60 кв.	48,3	29,1	6	1/2	540 т/у	Т, ж.дв, реш
60 кв.	47,1	28,1	6	2/2	600	Т, Б, ж.дв
61 кв.	56,6	30,2	10	1/3	550	Т, ж.дв
61 кв.	59,9	36	7,5	1/3	650	ж.дв, реш
73 кв.	50,0	29,4	7,5	4/4	630	Т, Б
73 кв.	55,7	33,4	7,2	2/4	670	Т, ж.дв
73 кв.	60,3	33,2	8	1/4	600 т/у	Т, ж.дв, реш
73 кв.	59,8	36	8	3/4	700 т/у	Т, ж.дв
73 кв.	61,8	36,2	8	2/4	750	Т, ж.дв
73 кв.	60,5	33,1	8,1	1/4	600 т/у	
73 кв.	61,1	33	9	1/4	600	Т, реш
73 кв.	42	24,9	6,7	2/4	500 т/у	ж.дв
73 кв.	60	33	8	2/4	700 т/у	Т, ж.дв
74 кв.	56,9	34,5	8,7	1/4	600	Т, реш
74 кв.	77,5	48	8	1/4	800	Т, ж.дв, реш
75 кв.	60		11	4/4	1000	Б, стеклопакеты
75 кв.	60	31	10	3/3	900	Т, Б, ж.дв
76 кв.		24		1/4	620	реш
76 кв.	57	34	7,8	1/4	600	Т
77 кв.	54,3	31,7	8	2/3	550	Т, ж.дв
78 кв.	56,4	33,1	5/8	3/4	590	ж.дв
80 кв.	55,4	32,6	8,4	3/4	850	Т, Б, ж.дв
80 кв.	58,7	31,5	8,1	1/4	630 т/у	Т, ж.дв
80 кв.	61,4	32	9	1/4	850 т/у	Т
80 кв.	55	31,2	8,6	1/4	650	Т, ж.дв, реш
89 кв.	54	31,2	8,6	1/4	700 т/у	Т
99 кв.	47	29	6	2/2	470 т/у	Т, Б, ж.дв, реш
106 кв.	54,7	32,4	6	1/4	680 т/у	Т, ж.дв, реш
Шеститыс.	61,7	41,2	6,4	1/2	200	реш

КУПИМ • 1-КОМНАТНЫЕ КВАРТИРЫ • КОМНАТЫ на подселении в любом районе

3-КОМНАТНЫЕ ("хрущевки")						
8 мкр	58,6	40	6	5/5	650	Т, Б, ж.дв
9 мкр	55,7	31,7	6	3/5	600 т/у	Т, Б, ж.дв
10 мкр	60	42,7	6	4/5	650	Т, Б, ж.дв
12 мкр	49,6	35,1	6,6	1/5	500	Т, реш
12 мкр	49	34,5	6	2/5	600 т/у	Т, Б, ж.дв, реш
13 мкр	54,8	37	6	3/5	550	Б, ж.дв

КУПИМ 5-КОМН. КВ-РУ ул. пл.; 3-КОМН. хрущевку в "городе"

15 мкр	49	35,1	6	5/5	580 т/у	Т, Б, ж.дв
84 кв.	49,3	34,9	6,8	4/5	550	Т, Б-реш, ж.дв
84 кв.		42,6	6,2	5/5	595	Т, ж.дв
84 кв.	49,6	35,1	6,6	5/5	600 т/у	Т, Б, ж.дв
91 кв.	58,8	42,6	6,2	1/4	480	Т, ж.дв
92/93	81,8	29,4	17,6	4/5	1400	Т, два с/у, Б-реш, ж.дв
102 кв.	56	37	6	4/5	500	Т, ж.дв, реш
177 кв.	49,2	35	6	1/5	580 т/у	Т, ж.дв, реш
182 кв.	55,3	36,7	6,2	2/4	700 т/у	Т, Б
3-КОМНАТНЫЕ (улучшенные)						
6а мкр	67,4	37	10	2/5	750	Т, ББ, ж.дв
6а мкр	69,4	46,9	7	2/5	700	ББ, ж.дв
6а мкр	69	46,9	8,8	4/5	850 т/у	Т, Б, ж.дв
6а мкр	70		8	3/5	700	Т, ЛЛ, ж.дв, реш
6 мкр	68	36	10,2	1/5	690	Т, реш
6 мкр	62,6	40	10,2	7/9	850	Т, Л, ж.дв
6 мкр	70	45	9,2	3/5	950	Т, БЛ, ж.дв
7 мкр	64,7	42,1	9	2/5	860	Т, БЛ, ж.дв, реш
7 мкр	70,2	47,4	8,7	3/5	850	Т, Б, ж.дв
7 мкр	62,6	40	9	4/9	750 т/у	Т, ж.дв
8 мкр	58,5	37,0	9	3/5	650	Т, БЛ, ж.дв
8 мкр	59,8	39,6	8,5	4/5	650	Т, Б, ж.дв
8 мкр	69,4	47,4	9	5/5	650	Т, ББ, ж.дв
8 мкр	63,4	40,5	9	8/9	700 т/у	Т, БББ, ж.дв
9 мкр	61,2	38,9	9	5/5	630	Б, ж.дв
9 мкр	60	38	10	5/5	650 т/у	Т, Б
10 мкр	62,4	39,5	8	2/9	700 т/у	Т, БЛ-реш
10 мкр	70	42	12	2/5	900 т/у	Т, Л-реш, ж.дв, реш
10 мкр	69	40	10	1/5	700 т/у	Т, Л-стекло, ж.дв, реш
10 мкр	64,2	38,9	12	4/5	750	Т, Б-реш, ж.дв, домофон
12а мкр	101,9	61,1	12,2	5/6	1600	Т, БЛ, ж.дв
12а мкр	58,7	37,6	9	1/5	750 т/у	Т, Л, реш, ж.дв
12а мкр	65,6	45,6	9	1/5	730	Т, Л-стекло, сигн.
12а мкр	61,8	39,8	7,8	6/9	800	Т, ББ-стекло, ж.дв, сигн.
12а мкр	62	42	8,5	2/9	850	Т, БЛ-зареш, ж.дв
17 мкр	58,1	40,1	9	2/5	670	Т, БЛ, ж.дв
17 мкр	75,4	52	9	2/5	800 т/у	Т, ж.дв, реш
17 мкр	60	37,7	9	4/5	730 т/у	БЛ, ж.дв
18 мкр	68	42	9	2/5	760	Т, Л, ж.дв, реш
18 мкр	63,8	43,1	8,4	3/9	850 т/у	Т, Б, ж.дв
19 мкр	65	42	12	1/5	1200	Т, Л, ж.дв, реш
19 мкр	62,1	39,8	7,6	5/9	800 т/у	Т, БЛ, ж.дв
19 мкр	57,8	38,3	7	5/5	750 т/у	Т, Л, ж.дв
22 мкр	68,9	42,4	8,9	4-5/5	900	Т, два с/у, ББ, ж.дв
22 мкр	82	49,6	11	5/5	1300 т/у	Т, ББ, Л
22 мкр	67,5	48,5	9	2/5	850 т/у	Т, ж.дв, реш
29 мкр	69	43,7	9	2/5	690	Т, Л, Б-стекло, ж.дв
29 мкр	65,8	39,2	11,7	1/5	680	Т, Л-стекло, ж.дв
29 мкр	68,3	42,3	9,6	2/10	850	Б
29 мкр	67,2	37,8	12	1/5	670	Т, ж.дв, реш
29 мкр	65,9	39,7	9	7/9	700	Т, Б, ж.дв
29 мкр	68,8	42,5	9,6	4/10	700	Б, ж.дв
33 мкр	69,9	47,7	9	5/5	950	Т, Л, Б-ст., ж.дв, домофон
84 кв.	66,3	44,1	8,3	2/9	700	Т, Б-реш, ж.дв
84 кв	66,3	44,1	8,3	1/10	700	Т, Л, ж.дв, реш
85 кв.	53	35	9,5	6/9	650 т/у	Т, Б, ж.дв
85а кв.	63,4	40,5	6	3/5	700 т/у	Т, Б
95 кв.	58,3	40,7	6,7	1/5	650 т/у	Т, Б, ж.дв, реш
95 кв.	64,2	40,3	9,5	3/5	850 т/у	Т, Б, ж.дв
95 кв.	66,7	45,4	9	4/5	730	ББ
95 кв.	62,6	38	9	1/5	630 т/у	Т, Л, ж.дв, реш
95б кв	67,8	46,8	9	2/5	900	Т, БЛ, ж.дв, реш, сигн.
192 кв.	62,5	40	8,2	7/9	920	Т, Б, ж.дв
212 кв.	68,3	46,4	9	3/5	1000 т/у	Т, Б, ж.дв, сигнализация
219 кв.	70,8	49,2	9	1/5	900 т/у	Т, Б-реш, ж.дв
219 кв.	67,2	43	10,3	1/5	750 т/у	Т, ж.дв, реш
271 кв.	75,7	41,3	12,1	1/5	720 т/у	ж.дв, реш
3-КОМНАТНЫЕ (крупногабаритные)						
"Б" кв.	92	56,7	12,6	4/4	1700 т/у	Т, Б, ж.дв
19 кв.	88,5	55,9	9	1/3	900 т/у	Т, ж.дв, реш
23 кв.	62	44,4	6,2	1/3	700	Т
24 кв.	76	52	7	1/2	650	Т, ж.дв, реш
27 кв.	65,4	45,4	5,7	2/2	600 т/у	Т, ж.дв
30 кв.	74,8	50,1	5,6	2/2	650	Т, Б, ж.дв, реш
30 кв.	60,5	43,1	6,5	1/2	690	ж.дв, реш
30 кв.	59	45	6,2	2/2	600	Т, Б-реш, ж.дв, стеклоп.
33 кв.	60	43	5,8	1/2	600	Т, сигн., веранда, ж.дв, реш
34 кв.	61,2	42,7	18,8	1/2	1150	Т, ж.дв, реш
34 кв.	68	54	6	1/2	1100	Т
37 кв.	76,1	48,7	12	1/2	650	Т
47 кв.	76,2	52,8	10	1/3	1100	Т, ж.дв, реш

Оформляем покупку-продажу квартир по сертификатам, гарантийным письмам, векселям РФ

51 кв.	89,5	55,6	10	1/3	1200	Т
58 кв.	73	55	9	3/3	1380 т/у	Т, ж.дв, евродизайн
60 кв.	58,6	38,9	6	1/2	650т/у	ж.дв, реш
60 кв..	77,7	48,6	10,4	1/3	900	ж.дв
60 кв.	74,3	49,7	5,9	1/2	800	Т, ж.дв, реш
60 кв.	76,7	49,2	6,1	1/2	700 т/у	Т, ж.дв, реш
60 кв.	60	43,2	6,2	2/2	650	
60 кв.	57,1	36,7	6	1/2	530	Б-стекло, ж.дв
60 кв.	62,8	44,8	9	2/2	700	Т, реш, ж.дв
61 кв.	74,4	47,7	10,6	3/3	1200	Т, БББ, ж.дв
61 кв.	72	51,6	7	2/3	830 т/у	Т, ж.дв
73кв.	77	48	8	1/4	850	реш
73 кв.	76,3	48,2	8,3	3/4	900 т/у	Т, Б
73 кв.	87	52,4	9	1/4	1000	Т, ж.дв
73 кв.	80	49	8	3/3	950	Т, ББ, ж.дв
74 кв.	90	57	9	2/4	1500	Т, ж.дв
74 кв.	77	48,8	8	2/4	850	Т
74 кв.	78	48,3	8,5	2/4	1200 т/у	Т
75 кв.	80,1	61,5	10,5	2/3	1500	Т, с/у евро, ж.дв, домофон, перепл., сигн.
76 кв.	92,3		9	3/4	1700	Т, Б, джакузи, евроремонт, ж.дв
76 кв.	72,9	45	8,2	1/4	800 т/у	Т, ж.дв, реш
77 кв.	75,8	54	7	3/3	800 т/у	ББ, ж.дв, реш
80 кв.	92,6	57	11,3	1/4	1000 т/у	Т, ж.дв
80 кв.	93	57	11	4/4	1450 т/у	Т, с/у совм - евро, подвесные потолки, Б, ж.дв
80 кв.	77,7	54	12	2/4	1000	Т, ж.дв
81 кв.	73	46	7,3	3/4	1000	Т, Б, ж.дв
89 кв.	76,8	54,8	9	3/4	920 т/у	Т, Б, ж.дв, реш
89 кв.	75,5	52,2	8,6	1/4	720 т/у	Т, Б
100 кв.	60,1	41,3	5,9	2/2	560	Т
106 кв.	78,6	49	9	2/4	1000	Б
106 кв.	74,8	46,8	7,9	2/4	900 т/у	Т, ж.дв
107 кв.	76,1	48,5	9,2	2/4	1200	Т, ж.дв
211 кв.	77,6	53,9	8,5	1/4	950 т/у	Т, ж.дв, реш
211 кв.	74,1	53,9	9	2/4	950	Т, ж.дв
Иркутская	64	43,7	7,8	3/3	600	Т, ББ, ж.дв
Цемпос.	56,8	40,2	7,7	2/2	310 т/у	Б-реш.

ПРОДАМ

- **2-комн. крупногаб. квартиру**, 30 кв-л, 2 этаж, 495 т.р.
- **1-комн. крупногаб. кв-ру**, 18 кв-л, 1 этаж, 380 т.р.
- **1-комн. кв-ру ул.пл.**, 12а мкр, 2 этаж

4-КОМНАТНЫЕ (улучшенные)						
7 мкр	83	55,2	14	5/5	1000	Т, ББ по 6 м, ж.дв
7 мкр	77,8	56,1	8	1/9	950	Т, ЛЛ-стекло+реш, ж.дв, реш
10 мкр	84,5	57,9	9	5/5	1200	Т, Б-зареш, ж.дв, реш
10 мкр	87,8	59,6	9	5/5	1200	Т, БЛ, ж.дв
12а мкр	74,3	51,4	9	5/5	950 т/у	Т, ЛЛ, ж.дв
12а мкр	78,2	55,8	7,5	1/9	1000	Т, БЛ, ж.дв, реш
15 мкр	77,4	55,4	7,6	1/9	800	Т, ББ, ж.дв, реш
17а мкр	104,5	78,6	9	4/5	1100	Т, Л, ж.дв
17 мкр	75	49	9	4/5	1100	ЛЛ, ж.дв
17 мкр	74,4	48,8	9	5/5	800	Т, БЛ, ж.дв, реш
18 мкр	82	55	9	4/5	930	Т, Б, ж.дв
29 мкр	150	130	26	3/10	2500	Т, ЛЛ, два с/у - евро, ж.дв
29 мкр	78,1	51,8	9	2/9	800	Т, Б, ж.дв
85 кв.	96	51	13,8	4/5	900 т/у	Т, ББ
177 кв.	78,3	53,3	8,2	1/9	1500	Т, Д, ж.дв
Китой	76	50	9	5/5	600 т/у	Л-стекло, ж.дв
4-КОМНАТНЫЕ (прочие)						
8 мкр	84,3	53,7	8	1/5	700	Т, реш
9 мкр	59,8	43,6	6	3/5	600 т/у	Т, Б, ж.дв
12 мкр	59	42,3	6,1	3/5	630	Т, Б
12 мкр	58,6	42	5,8	4/5	650	Т, Б, ж.дв
15 мкр	58,6	42,2	6	4/5	600 т/у	Т, Б, ж.дв
51 кв.	96,9	67,5	10	1/3	850	
61 кв.	98,2	70,1	10,5	3/3	1300	Т, ББ, ж.дв,
61 кв.	90,5	64,8	10,4	2/3	1300	Т, ж.дв, реш
85 кв.	69,2	50,1	6	2/5	690 т/у	Т, Б-стекло, ж.дв
76 кв.	86,2	76,4	14	4/4	110 т.у.е.	Т, Б-ст., ж.дв, евроремонт
Мегет	80	44,9	6	5/5	670 т/у	Б, Л-стекло, ж.дв.
Мишелевка	60	46	5	1/5	100	
Китой	58,8	43,3	6	2/5	450 т/у	Б-реш, ж.дв, реш
5-КОМНАТНЫЕ (улучшенные)						
84 кв.	100,8	73,1	8-9	3/5	1950 т/у	Т, ЛЛЛ, ж.дв
9 мкр	97	63	9	1/9	900	Л, ж.дв
22 мкр	103	73	10,2	4-5/5	1250	Т, Б, ж.дв, реш
22 мкр	103	73	10,6	4-5/5	1300 т/у	Т, ББ, ж.дв
29 мкр	118,3	94,6	9	4/9	1300 т/у	Т, ББ, ж.дв

Оказываем услуги по переводу жилых помещений в нежилые

ЖИЛЫЕ ПОМЕЩЕНИЯ С ВОЗМОЖНОСТЬЮ ПЕРЕВОДА ПОД НЕЖИЛЫЕ (офис, магазин и т.д.)

2 ташк	6 мкр	47,3	28,9	9,2	1/5	700 т/у
2 ташк	6 мкр	47,6	28,7	9,4	1/5	800
4 эксп	8 мкр	81,9	52,8	8,5"	1/5	700
5 ул.	9 мкр	97	63	9	1/9	900
1 ул.	10 мкр	36	17	9	1/5	455 т/у
5 ул.	12а мкр	100,6	67,9	8,1	1/9	1000 т/у
4 ул.	12а мкр	78,2	55,8	7,5	1/9	1000
4 ул.	15 мкр	77,4	55,4	7,6	1/9	800
5 ул.	18 мкр	98,9	64,5	8	1/9	850
3 ул.	19мкр	65	42	9	1/5	1200
2 ул.	22 мкр	60,8	34,7	12	1/5	900
3 кр.	23 кв.	62	44,4	6,2	1/3	700
2 кр.	24 кв.	59,1	31,3	9,5	1/3	1050
2 кр.		55,5	31,6	8	1/3	
3 кр.	30 кв.	60,5	43,1	6,5	1/2	690
3 кр.	33 кв.	60	43	5,8	1/2	600
3 кр.	34 кв.	61,2	42,7	18,8	1/2	1150
3 кр.	34 кв.	68	54	6	1/2	1100
4 кр.	51 кв.	96,9	67,5	10	1/3	850 т/у
2 кр.	51 кв.	57	30,3	9	1/3	600
3 кр.	60 кв.	77,7	48,6	10,4	1/3	900
3 кр.	73 кв.	77	48	8	1/4	850
2 кр.	78 кв.	45	24	6	1/4	600 т/у
3 кр.	80 кв.	78	53	9	1/4	750
3 кр.	80 кв.	92,6	57	11,3	1/4	1000
2 кр.	80 кв.	61,4	32	9	1/4	850 т/у
2 кр.	80 кв.	55	31,2	8,6	1/4	650
2 хр.	82 кв.	41,2	26,4	6	1/5	500
1 хр.	82 кв.	30,6	17,2	6	1/5	395
3 кр.	89 кв.	90			1/4	1500
2 кр.	89 кв.	54	31,2	8,6	1/4	700 т/у
2 хр.	91 кв.	40	26	6	1/5	500
3 хр.	102 кв.	56	37	6	1/5	500
2 хр.	102 кв.	42	26	6	1/5	500 т/у
2 кр.	106 кв.	54,7	32,4	6	1/4	680 т/у
2+3+4	177 кв.	170			1/5	7700
3 ул.	219 кв.	70,8	49,2	9	1/5	900 т/у

Лицензия №004364 **АГЕНТСТВО НЕДВИЖИМОСТИ**

САКУРА

www.sakura.da.ru

В Ангарске:
1. 10 мр-н, д.46, т. 554-534, 65-29-60
2. 206 кв-л, д.3, «Салон красоты», 2 эт., т. 54-33-32
3. 29 мр-н, учебный центр АНХК, корпус "Б", 3 этаж, т. 563-463
В Иркутске: 1. Ул. Академическая, 74, т. 42-92-72 2. Ул. Чкалова, 37,т. 287-227, 287-228

с 1991 года *на рынке недвижимости*

1-комнатные квартиры

12 м\р	хр.	2\5	30,2\19,0\6,0	430,0	Б-реш
13 м\р	хр.	1\5	31,1\18,1\6,3	450,0	Т,ж.дв
93 кв.	хр.	5\5	31,0\18,0\6,2	410,0	Б,дв.дв.
93 кв	хр.	9\9	32,0\19,2\6,0	410,0	Б,Т,ж.дв.
95 кв.	хр.	2\5	30,3\17,5\6,2	430,0	Б-реш.,Т,ж.дв.
95 кв.	хр.	2\5	30,5\17,8\6,1	430,0	Б,Т,ж.дв.,реш.
102 кв	хр.	3\5	31,0\18,2\6,2	410,0	Б,ж.дв
102 кв.	хр.	5\5	30,3\17,0\6,0	360,0	Б
189 кв.	хр.	1\5	30,8\17,9\6,0	380,0	Т,ж.дв.,реш.
189 кв.	хр.	2\5	30,8\17,8\6,0	430,0	Б,Т,ж.дв.,реш.
277 кв.	хр.	3\5	30,4\18,0\6,0	420,0	Б,Т,ж.дв.,реш.
6 м\р	ул.	5\5	33,3\16,7\8,7	460,0	Б-стекло,Т,ж.дв
6а м\р	ул.	1\4	35,0\17,1\8,5	380,0	на 2 стороны
6а м\р	ул.	2\4	33,2\17,6\9,0	410,0	Б,Т
6а м\р	ул.	3\5	34,6\17,0\7,8	420,0	Л-6мТ
7а м\р	ул.	2\5	34,5\17,3\8,5	420,0	Б,Т,ж.дв.,реш.
7а м\р	ул	2\5	33,2\16,8\8,5	470,0	Л-стекло,Т,ж.дв.,реш.
10 м\р	ул.	3\5	33,5\17,5\8,8	460,0	Б,ж.дв
12а м\р	ул.	2\5	34,0\17,9\7,0	480,0	Б
12а м\р	ул.	2\9	37,5\18,2\8,8	480,0	Б-стекло,Т,ж.дв
15 м\р	ул.	5\5	35,0\17,0\8,0	460,0	Б-8м-стекло

Срочно продается 2-комн. эксперим., 4 этаж, 46,0/28,3/9,6, с/у совм. Тел.: 65-29-60

17 м\р	ул.	1\5	33,2\17,0\9,0	400,0	ж.дв.,реш
17 м\р	ул.	1\5	35,0\17,0\8,5	400,0	Т,ж.дв.,реш.,на 2 стор.
17 м\р	ул.	2\5	34,8\18,0\7,7	450,0	Т,ж.дв.,торг
18 м\р	ул.	5\5	32,6\16,7\9,0	460,0	Б-стекло-реш.,ж.дв.
18 м\р	ул.	5\5	32,5\17,5\8,9	480,0	Б-реш.,Т,ж.дв.
18 м\р	ул.	5\9	35,0\18,5\9,0	450,0	Л-реш.,Т,ж.дв
19 м\р	ул.	5\9	35,6\19,1\10,0	500,0	Л,Т
22 м\р	ул.	2\5	35,0\18,7\7,0	450,0	ж.дв.
33 м\р	ул.	1\5	32,8\16,7\8,5	460,0	ж.дв.,реш.
92\93 кв.	ул.	1\5	34,5\17,8\8,0	400,0	Л-стекло,Т,ж.дв.
95 кв.	ул.	3\5	33,2\16,9\8,4	500,0	Л,ж.дв.,реш
18 кв.	кр.	1\2	34,8\19,9\7,7	380,0	Т,ж.дв.,реш
59 кв.	кр.	2\3	43,0\17,4\9,1	550,0	Т,ж.дв.
73 кв.	кр.	1\4	40,8\18,1\8,0	500,0	ж.дв., можно под офис
89 кв.	кр.	2\4	36,1\18,5\8,5	495,0	
106 кв.	кр.	1\4	39,8\17,7\7,3	450,0	Т
А кв.	кр.	1\4	36,5\19,1\9,0	500,0	ж.дв.,реш.
Б кв.	кр.	1\4	36,5\19,1\9,0	500,0	Т,пульт,реш
Б кв.	кр.	3\4	35,8\18,8\8,2	510,0	Б,Т

2-комнатные квартиры

7 м\р	хр.	1\5		450,0	Т,комн.разд.
8 м\р	хр.	4\5	45,3\28,7\7,0	490,0	Б,Т,ж.дв.,хор.сост.
13 м\р	хр.	4\5	44,9\28,0\6,3	530,0	Б,Т,ж.дв.,реш.,с мебелью
13 м\р	хр	5\5	45,0\28,6\6,0	480,0	Б,Т
15 м\р	хр.	1\5	44,8\29,9\8,0	470,0	ж.дв.,реш.
15 м\р	хр.	4\5	45,0\30,0\6,0	490,0	Б
15а м\р	хр.	1\5	44,9\28,7\6,8	460,0	Т,ж.дв.
15а м\р	хр.	4\5	49,3\31,5\6,2	530,0	Б,Т,ж.дв
84 кв.	хр.	1\5	45,0\30,3\6,1	430,0	Т,дв.дв.,реш.
84 кв.	хр.	2\5	45,4\28,9\6,7	490,0	Б-реш.,Т,ж.дв.
84 кв.	хр.	4\5	45,0\30,0\6,0	480,0	Б-реш.,Т,ж.дв
86 кв.	хр.	4\5	45,0\30,0\6,0	500,0	Б-стекло,Т,ж.дв.
88 кв.	хр.	1\4	40,9\26,2\6,0	500,0	дв.дв.,торг
91 кв.	хр.	5\5	45,0\29,8\6,0	480,0	Б,Т
92 кв.	хр.	3\5	41,7\26,6\6,0	500,0	Б,ж.дв.
93 кв	хр.	3\5	41,0\26,3\6,2	480,0	Б,Т,ж.дв.,торг
94 кв.	хр.	4\5	45,0\28,5\6,0	480,0	Б,Т
95 кв.	хр.	2\5	42,0\27,9\5,8	470,0	Т,ж.дв.,реш
95 кв.	хр.	5\5	45,1\28,1\5,5	485,0	Б,Т,ж.дв.
177 кв.	хр.	1\5	44,9\28,5\6,9	650,0	Т,ж.дв.,реш.,можно под офис
178 кв.	хр	5\5	45,0\29,8\6,5	570,0	Б,Т,ж.дв.
179 кв.	хр.	3\5	45,3\30,4\6,4	560,0	Б,Т,ж.дв.,отл.сост.
188 кв.	хр.	1\4	41,0\26,0\6,0	700,0	Т,ж.дв.
188 кв.	хр.	1\4	45,0\29,7\6,0	680,0	Т,ж.дв., можно под офис
ул.Восточ.	хр.	2\3	44,7\28,0\6,2	430,0	Б-реш.,ж.дв.,торг
7 м\р	эксп.	1\5	52,3\30,5\8,1	600,0	ж.дв.,реш.
7 м\р	эксп.	4\5	48,0\31,0\9,0	750,0	Б,Т,стеклопакет.,еврорем.
8 м\р	эксп.	4\5	46,3\28,3\9,3	650,0	Б,Т,ж.дв.
9 м\р	эксп.	1\5	47,9\28,7\9,6	450,0	Т,реш.
17 м\р	эксп.	1\5	51,3\28,6\6,9	540,0	Л,Т,реш.,ж.дв.
18 м\р	эксп.	4\5	44,6\27,9\6,8	500,0	Т,ж.дв
93 кв.	эксп.	1\5	45,1\ \8,0	510,0	Т,ж.дв.,реш.,кирп.дом
94 кв.	эксп.	8\9	46,6\29,0\6,0	500,0	Б-стекло,хор.ремонт
95 кв.	эксп.	3\9	43,8\27,8\6,3	480,0	Б,кирп.дом
6а м\р	ул.	4\5	52,2\29,7\8,1	600,0	Б,Т,ж.дв
6а м\р	ул.	5\5	51,5\29,6\8,0	550,0	Б,Т,ж.дв
7 м\р	ул.	2\5	50,4\29,5\9,0	520,0	

Срочно продается 2-комн. ул.пл. в 95 кв-ле, 5 эт., хор.сост., встр. кухня. Тел.: 554-534

7 м\р	ул.	2\9	53,0\30,0\7,0	620,0	2Б-стекло,Т
7 м\р	ул.	2\9	53,0\32,0\7,2	620,0	2Б,Т,ж.дв
7 м\р	ул.	4\5	52,2\30,0\8,0	600,0	2Б,Т,на 2 стор.
8 м\р	ул.	4\9	\33,3\	620,0	Б,Т,ж.дв.,торг
10 м\р	ул.	5\5	51,6\27,5\8,7	680,0	Б-11м,Т,ж.дв.,хор.сост
10 м\р	ул.	9\9	55,1\33,9\7,2	630,0	2Б
11 м\р	ул.	9\9	60,0\35,0\16,0	600,0	Л,Т,дв.дв.,перепл. из 3-комн.
12а м\р	ул.	2\5	68,3\ \9,0	1000,0	Л,Т,ж.дв.,кирп.дом
15 м\р	ул.	4\5	49,9\28,5\8,8	630,0	Б,ж.дв
15 м\р	ул.	4\5	50,4\29,6\8,8	690,0	Л-стекло,Т
17 м\р	ул.	3\5	52,0\30,6\9,0	650,0	Б,Т,ж.дв
17 м\р	ул	5\5	51,5\31,1\9,0	610,0	Б,Т
18 м\р	ул.	9\9	54,0\34,0\7,3	600,0	2Б-стекло,Т
19 м\р	ул.	6\9	53,0\33,5\7,5	650,0	БЛ,Т
29 м\р	ул.	9\9	48,0\28,0\8,8	510,0	Л,Т
32 м\р	ул.	1\5	50,9\29,0\9,1	700,0	Л,Т,ж.дв.,реш.
33 м\р	ул.	5\5	49,8\28,7\9,0	770,0	2Б,Т,ж.дв.,хор.сост
92 кв.	ул.	1\5	\26,5\9,0	480,0	реш.,торг
92\93 кв	ул.	1\5	48,8\28,1\9,0	490,0	Т,реш.,ж.дв.
177 кв	ул	4\5	49,9\29,0\8,5	750,0	Б,Т,стеклопакеты

3-комнатные квартиры

6 м\р	хр.	2\5	49,4\35,0\6,0	600,0	Б,переплан.
7 м\р	хр.	1\5	59,4\41,6\6,0	550,0	Т,ж.дв.,реш
7 м\р	хр.	2\5	60,2\41,9\8,0	650,0	Б,Т,дв.дв.
8 м\р	хр	3\5	59,0\40,0\6,0	620,0	Б,Т
9 м\р	хр	3\5	55,7\37,1\6,0	600,0	Б,Т,ж.дв
12 м\р	хр.	1\5	55,0\37,5\6,0	450,0	
12 м\р	хр.	1\5	49,4\34,9\6,0	500,0	Т,дв.дв.,реш.
12 м\р	хр	2\5	49,5\34,5\6,0	600,0	Б-стекло,Т,ж.дв.
12 м\р	хр.	5\5	56,0\37,0\6,7	600,0	Б,Т,ж.дв.
13 м\р	хр.	3\5	54,8\37,0\6,0	600,0	Б,Т
15 м\р	хр.	1\5	58,0\42,0\6,0	550,0	
15 м\р	хр	4\5	49,9\35,1\6,9	600,0	Б,Т,ж.дв.
85 кв.	хр	1\5	55,8\37,0\6,0	500,0	Т,ж.дв.,реш
91 кв.	хр	1\4	58,5\42,3\6,4	480,0	Т,ж.дв.,реш.
93 кв	хр.	1\5	55,2\38,0\6,0	540,0	
94 кв.	хр.	3\5	58,0\37,5\6,0	600,0	Б,Т
95 кв.	хр	1\5	47,8\34,5\6,2	450,0	Т
95 кв.	хр.	3\5	58,2\39,2\6,0	570,0	Б-стекло,Т,ж.дв.
95 кв.	хр.	3\5	59,0\41,0\6,2	580,0	Б-6м
95 кв.	хр.	4\5	58,0\42,0\6,0	550,0	Б-стекло,Т,ж.дв.
177 кв.	хр.	1\5	58,7\37,1\8,8	700,0	Т, можно под офис
177 кв.	хр.	1\5	55,6\37,0\6,0	1000,0	Т,ж.дв., можно под офис
177 кв.	хр.	1\5	49,3\34,8\6,0	630,0	Т,ж.дв.,реш.
177 кв.	хр.	4\5	49,9\35,7\6,9	670,0	Б,Т
179 кв.	хр.	1\5	55,0\38,6\6,0	500,0	реш.
179 кв.	хр.	2\5	55,5\37,1\6,0	620,0	Б,Т,ж.дв.,торг
189 кв.	хр	1\5	58,9\40,8\7,0	550,0	Т,ж.дв
189 кв.	хр.	1\5	55,0\37,6\15,0	620,0	Т,ж.дв.,реш.
189 кв.	хр.	1\5	58,2\42,0\6,2	620,0	Т,ж.дв.,реш.,торг
207 кв.	хр	2\5	49,4\35,0\7,0	650,0	Б,Т,ж.дв
207 кв.	хр.	3\5	58,9\42,7\6,1	650,0	Б,Т,ж.дв.
207 кв.	хр.	4\5	48,1\34,6\6,8	630,0	Б,Т,ж.дв.
210 кв.	хр.	4\5	50,0\35,0\6,0	630,0	Б,Т,ж.дв.
210 кв.	хр.	5\5	55,1\37,5\6,0	620,0	Б-реш.,Т,ж.дв.
6а м\р	ул	1\4	58,9\37,6\9,0	650,0	Л,Т,реш.,торг
6а м\р	ул.	1\5	68,0\36,5\10,2	690,0	Т,дв.дв.,торг
6а м\р	ул.	1\5	59,4\38,3\9,0	600,0	Л,Т,ж.дв.,3 окна-евро
6а м\р	ул.	2\5	68,4\44,7\9,0	650,0	Б-6м-реш.,Т,смежно-разд
6а м\р	ул.	3\9	63,5\40,4\9,0	610,0	Б,Т,ж.дв.
6а м\р	ул	3\5	70,5\45,0\9,0	700,0	Л,ж.дв.
6а м\р	ул.	3\5	64,1\41,1\9,0	750,0	Б-стекло,Т,ж.дв.
6а м\р	ул	3\5	67,4\42,8\8,1	700,0	2Л,Т,ж.дв.
6а м\р	ул.	3\4	67,8\43,0\9,0	650,0	БЛ,Т,ж.дв.,пульт
6а м\р	ул.	3\4	70,0\45,0\9,0	700,0	2Б,Т,ж.дв.
6а м\р	ул	4\4	65,9\43,8\9,0	650,0	БЛ,Т,ж.дв.
6а м\р	ул.	4\4	70,0\48,8\9,0	750,0	2Б,Т,ж.дв.
6а м\р	ул.	5\5	68,7\38,3\10,4	650,0	ЛБ,Т,ж.дв.

19 м\р	ул.	5\5	57,8\38,3\9,0	750,0	Л,Т,реш.,ж.дв.
19 м\р	ул.	6\9	62,8\40,0\8,4	750,0	2Б,Т
19 м\р	ул.	6\9	62,1\40,1\9,0	820,0	2ЛБ,Т,ж.дв.,хор.сост.
22 м\р	ул	1\5	69,9\47,7\9,0	850,0	Л,Т
22 м\р	ул	4-5\5	69,7\40,0\9,0	900,0	2Б,Т
22 м\р	ул.	5.5	68,8\47,0\8,8	1000,0	Л-ст.-13м,Б-реш,Т,ж.дв.,пульт
29 м\р	ул	2\9		1300,0	Б-реш.,Т,еврорем.,встр.меб.
29 м\р	ул	2\10	68,3\42,3\9,6	850,0	Б-6м,дв.дв.
29 м\р	ул.	4\5	65,0\42,0\11,0	750,0	Л,Т,ж.дв.
29 м\р	ул	5\10	67,5\42,5\9,0	700,0	Б,ж.дв.
29 м\р	ул.	7\9	67,0\42,5\8,7	650,0	Л,дв.дв.,торг
29 м\р	ул.	10\10	67,2\41,1\8,8	600,0	Б-6м,Т
32 м\р	ул.	1\7	65,0\42,0\11,5	640,0	Т,ж.дв.,реш.
32 м\р	ул.	1\7	71,5\39,6\12,0	750,0	Л,Т,ж.дв.,реш.
32 м\р	ул	2\5	65,0\43,0\8,8	800,0	БЛ,Т,ж.дв
32 м\р	ул.	2\5	66,6\44,4\9,0	950,0	Л,Т,ж.дв.
32 м\р	ул.	5\10	61,6\39,5\8,1	850,0	Л,ж.дв.,торг
32 м\р	ул	5\10	62,2\41,1\8,1	750,0	Б,Л,Т,ж.дв
32 м\р	ул.	6\7	73,0\42,8\10,0	1000,0	2Б,новая
33 м\р	ул.	4\5	69,5\46,3\9,0	920,0	БЛ,ж.дв.
33 м\р	ул.	5\9	68,0\42,0\9,0	800,0	2Б,ж.дв.
84 кв.	ул.	1\10	66,9\44,1\8,6	700,0	Л-6м-реш.,Т
84 кв.	ул.	3\5	63,0\39,2\11,0	850,0	Л-6м-стекло,Т,ж.дв.
84 кв.	ул.	5\5	\10,4	650,0	Б
84 кв.	ул	8\10	65,9\43,6\8,3	730,0	Б-6м,ж.дв.
85 кв.	ул.	1\5	68,5\39,0\10,4	650,0	Т,ж.дв.
95 кв.	ул.	1\5	61,8\38,1\8,8	650,0	Л,дв.дв.
95 кв.	ул.	1\5	62,9\39,3\9,0	650,0	ж.дв.,кирп.дом
95б кв.	ул.	2\5	67,6\46,8\8,5	850,0	2Б,Т,ж.дв.
95а кв.	ул.	3\5	68,0\42,0\9,0	700,0	2Л,ж.дв.
95 кв.	ул.	3\5	66,0\43,5\9,0	770,0	Л,Т
95 кв.	ул	4\5	68,0\43,0\8,6	780,0	Л,Т,ж.дв.
177 кв.	ул	5\9	62,3\39,9\7,5	900,0	БЛ-12м,ж.дв.
192 кв.	ул.	7\9	62,0\42,0\9,0	900,0	2Б,Т,ж.дв.
206 кв.	ул.	2\5	58,0\38,0\9,0	850,0	Л,Т,ж.дв.,реш.
206 кв.	ул.	5\5	57,5\37,5\8,6	900,0	Л,Т,ж.дв.
212 кв.	ул.	1\5	63,0\41,0\9,0	700,0	Т,ж.дв.
219 кв.	ул.	1\5	58,1\37,3\9,0	750,0	Л,Т,ж.дв.,реш.
219 кв.	ул.	1\5	67,2\42,2\10,3	750,0	Т,ж.дв.,реш
219 кв.	ул.	2\9	62,4\40,2\7,8	800,0	Л,Т
219 кв.	ул.	5\5	59,1\38,0\9,0	800,0	БЛ,Т,ж.дв.
278 кв.	ул	5\5	58,0\37,0\9,0	630,0	Б,Л,Т
1 кв.	кр	1\2	110,0\	600,0	ж.дв.,переп., в стадии рем
1 кв.	кр.	1\2	56,0\37,1\6,0	550,0	Т,ж.дв.,реш.
16 кв.	кр.	1\2	63,0\44,0\6,5	550,0	ж.дв.,реш
19 кв.	кр.	2\2	75,7\48,2\9,0	595,0	Т,ж.дв.
20 кв.	кр	2\2	81,8\55,2\9,2	650,0	Б-реш.,ж.дв
21 кв.	кр.	2\2	92,0\58,0\10,0	900,0	2Б,Т,ж.дв.,реш.

Дополнительный офис
10 мр-н, дом 46. Тел.: 554-534, 65-29-60
"Сакура" – простой ответ на квартирный вопрос!

6а м\р	ул.	5\5	68,7\37,7\10,4	750,0	2Б,Т,ж.дв.
6а м\р	ул	5\5	58,3\37,6\8,4	680,0	Л,Т,ж.дв
7 м\р	ул.	1\5	69,1\47,5\9,0	720,0	ж.дв.
7 м\р	ул	2\5	65,0\43,0\9,0	780,0	БЛ,Т
7 м\р	ул.	3\5	65,9\43,3\9,0	800,0	БЛ-стекло,Т,ж.дв.
7 м\р	ул	3\5	79,0\41,0\18,0	1500,0	Л,Т,ж.дв.,переплан.,еврорем.,торг
7 м\р	ул	3\5	57,0\37,0\9,0	750,0	БЛ,Т,ж.дв.
7 м\р	ул	3\5	70,2\47,4\8,7	850,0	Б,Т,ж.дв.
7 м\р	ул.	3\9	62,3\40,0\7,6	750,0	Л-12м-стекло,Б,Т,ж.дв
7 м\р	ул.	4\5	65,2\43,2\8,8	750,0	БЛ,Т,ж.дв
7а м\р	ул	6\9	62,5\40,1\9,5	750,0	Л,Т,ж.дв.
8 м\р	ул.	2\5	80,0\44,0\9,0	850,0	Л,Т,ж.дв.,реш.
8 м\р	ул.	3\5	57,9\37,8\9,1	750,0	ЛБ,Т
8 м\р	ул.	3\9	60,0\38,5\9,1	650,0	ЛБ,Т,ж.дв.
8 м\р	ул.	5\5	58,3\37,2\9,0	650,0	ЛБ,Т,ж.дв
8 м\р	ул	1\5	57,3\36,8\9,0	900,0	Л,Т,переплан.,пласт.окна,пульт+шкаф купе,кух.гар.
9 м\р	ул.	2\5	69,8\47,6\9,0	850,0	Б,Л,Т
9 м\р	ул	7\9	66,6\39,6\9,0	800,0	Л-6м
10 м\р	ул.	1\5	69,0\43,4\10,0	650,0	Л,Т,ж.дв.,кирп.дом
10 м\р	ул.	2\9	62,8\39,5\8,0	720,0	БЛ,Т,ж.дв.,торг
10 м\р	ул.	7\9	62,3\39,6\8,0	710,0	Б2Л,Т,ж.дв.
11 м\р	ул	9\9	64,5\46,3\10,0	660,0	Б-10м-реш.,Т,ж.дв
12а м\р	ул.	1\5	101,4\60,4\12,5	1800,0	Л-стекло,Т,ж.дв.,,реш.,кирп.дом
12а м\р	ул.	1\5	65,5\45,5\9,0	720,0	Л-6м-стекло,Т,ж.дв.,земельн.участок
12а м\р	ул.	2\9	58,7\37,6\8,7	1500,0	Л,Т,ж.дв.,евроремонт
12а м\р	ул.	4\5	101,6\61,6\12,5	1350,0	Л,Б,Т,ж.дв
12а м\р	ул.	5\5	68,3\42,5\9,0	1000,0	2Л,Т,ж.дв
12а м\р	ул.	5\6	101,9\61,1\12,9	1600,0	2Б,кирп.дом
12а м\р	ул.	5\9	62,5\42,0\9,0	820,0	Б-стекло,Т,ж.дв.
13 м\р	ул.	1\9	64,5\41,0\8,3	650,0	Л-10м-реш.,ж.дв
15 м\р	ул.	1\5	67,8\37,0\11,0	650,0	реш.,ж.дв.
15 м\р	ул	3\9	62,8\41,0\8,2	800,0	Б,Л
15 м\р	ул.	5\5	65,8\41,2\8,7	800,0	Л-стекло,Б-реш.,Т,ж.дв
17 м\р	ул.	1\5	58,5\37,7\9,0	700,0	Л
17 м\р	ул.	1\5	57,0\37,7\9,0	700,0	Л,Т
17 м\р	ул.	4\5	59,3\40,9\8,0	800,0	Б,Л
17 м\р	ул.	4\5	59,0\38,0\9,0	800,0	БЛ-стекло
17 м\р	ул.	5\5	60,0\38,0\9,2	670,0	Б,Л
17 м\р	ул.	5\5	72,3\47,1\8,6	1000,0	Б-6м,Т,переплан.,стеклопак
17 м\р	ул.	5\5	57,0\37,0\9,0	750,0	ЛБ,Т,ж.дв
17 м\р	ул.	5\5		850,0	Л-6м-стекло,Т,дв.дв.
17а м\р	ул.	3\5	76,0\ \22,0	1000,0	Л,Б,Т,переплан.,после рем
18 м\р	ул.	1\5	64,0\43,0\9,0	750,0	Л-реш.,Т,ж.дв.,торг
18 м\р	ул	1\5	70,7\48,0\9,0	800,0	Т,ж.дв.,реш.
18 м\р	ул	4\9	64,3\40,8\8,3	870,0	2Б,Т
18 м\р	ул	5\5	64,7\41,1\8,4	800,0	2Б,ж.дв.
18 м\р	ул	6\9	64,1\40,7\8,4	870,0	БЛ,Т,ж.дв.
18 м\р	ул.	9\9	64,5\40,8\8,3	750,0	Б,Л-12м,Т,ж.дв.
19 м\р	ул.	1\9	64,0\43,0\9,0	830,0	Л-реш.,Т,дв.дв.,под офис
19 м\р	ул	1\5	65,1\42,6\9,0	900,0	Л,Т
19 м\р	ул	1\5	63,0\41,6\9,0	800,0	Л,Т,ж.дв
19 м\р	ул	4\5	64,8\42,0\9,0	800,0	Л-стекло,Б,Т

23 кв.	кр.	2\3	61,7\42,0\6,5	590,0	Б,Т,дв.дв.,реш
24 кв.	кр.	1\2	76,3\52,0\6,0	650,0	Т,можно под офис
30 кв.	кр.	1\2	64,1\43,0\7,0	760,0	
30 кв.	кр.	2\2	53,0\48,0\6,0	690,0	Б,Т,ж.дв.,перепл.,еврорем.
31 кв.	кр.	1\2	63,0\43,0\7,5	570,0	
33 кв.	кр.	2\2	67,1\47,7\5,3	550,0	Т,ж.дв
34 кв.	кр.	1\2	59,7\42,4\8,0	490,0	Т,ж.дв.,реш.
34 кв.	кр.	1\2	68,0\48,0\6,0	1100,0	Т, можно под офис
38 кв.	кр.	1\2	83,7\51,9\11,2	680,0	Т,дв.дв.,реш.,торг
38 кв.	кр.	2\2	\49,5\9,0	650,0	Б
47 кв.	кр.	3\3	82,7\56,7\9,2	1200,0	2Б,Т,ж.дв.
53 кв.	кр.	2\2	60,2\42,3\5,6	680,0	Б,Л-стекло,ж.дв.,реш
55 кв.	кр.	2\2	73,8\49,2\6,0	720,0	Б,ж.дв.,смежно-разд.
58 кв.	кр.	3\3	72,0\50,0\9,0	1380,0	2Б,Т,ж.дв.,евроремонт
60 кв.	кр.	1\2	57,1\37,6\8,0	500,0	Л,ж.дв.,реш.
60 кв.	кр.	1\2	74,9\49,7\5,9	700,0	Т,ж.дв.,реш
60 кв.	кр.	1\2	76,7\60,0\6,0	700,0	Т,ж.дв.,реш.
60 кв.	кр.	2\2	59,9\44,0\5,9	700,0	Б
73 кв.	кр.	1\4	87,0\52,4\	1000,0	Т,ж.дв.,перепл.,хор.ремонт
73 кв.	кр.	3\3	77,2\53,6\11,0	1500,0	2Б,Т, переплан.,еврорем.,стеклопакеты,мебель
73 кв.	кр.	3\4	76,0\50,0\9,0	950,0	Б,Т,ж.дв
73 кв.	кр.	4\4	91,3\53,6\8,9	950,0	Т,ж.дв.,перепланировка
73 кв.	кр.	4\4	78,0\	1500,0	Б,Т,ж.дв.,перепланировка
74 кв.	кр.	1\4	76,2\47,0\7,0	800,0	Т
74 кв.	кр.	1\4	76,4\	800,0	
74 кв.	кр.	1\4	77,5\48,0\8,0	800,0	Т,ж.дв.,реш.
74 кв.	кр.	2\4	92,0\56,7\8,5	1500,0	Т,ж.дв.
74 кв.	кр.	3\4	73,4\47,3\8,8	850,0	Т,ж.дв.,смежно-разд.
75 кв.	кр.	2\3	79,1\54,0\8,5	920,0	Т,ж.дв
76 кв.	кр.	1\4	91,7\53,6\8,1	950,0	Т,ж.дв.,реш.
76 кв.	кр.	3\4	75,0\48,0\9,0	1100,0	Б,Т,ж.дв.,торг
76 кв	кр.	4\4	75,0\49,1\10,0	950,0	Б,Т,ж.дв.,реш
78 кв.	кр.	2\3	80,1\50,5\6,7	800,0	ж.дв.
80 кв.	кр	4\4	74,0\50,4\8,6	1100,0	Б,Т,стеклопакеты
81 кв.	кр.	1\4	72,0\52,0\8,5	1000,0	Т,можно под офис
81 кв.	кр.	3\4	73,0\46,3\7,3	1000,0	2Б,Т,ж.дв.,с мебелью
81 кв.	кр.	4\4	92,7\57,7\11,7	1200,0	Б,Т,хор.сост.,торг
89 кв.	кр.	1\4	73,2\51,8\9,0	1150,0	Т,дв.дв.,реш.
89 кв.	кр.	1\4	77,0\54,0\9,0	770,0	Т
89 кв.	кр.	1\4	75,3\52,2\8,6	750,0	Т
89 кв.	кр.	2\4	76,1\54,6\8,9	900,0	Т,ж.дв
89 кв.	кр.	3\4	77,0\54,0\8,9	920,0	Б,Т,дв.дв.
89 кв.	кр.	3\4	76,8\54,8\8,4	950,0	Б,Т
89 кв.	кр.	4\4	75,0\51,4\9,0	900,0	Т
99 кв.	кр.	3\3	64,5\46,5\7,5	700,0	Б,Т,ж.дв.
106 кв.	кр.	2\4	78,6\50,0\9,0	1000,0	Т,ж.дв
106 кв.	кр.	2\4	74,0\46,8\8,0	850,0	Т
211 кв.	кр.	1\4	74,4\51,5\8,4	950,0	Т,ж.дв.,реш.
211 кв.	кр.	2\4	90,9\56,8\	1200,0	Т,ж.дв.
211 кв.	кр.	2\4	75,0\51,4\9,0	950,0	Т,ж.дв.
211 кв.	кр.	3\4	76,8\53,3\8,6	1500,0	Б,Т,ж.дв.,хор.рем. стеклопак
211 кв.	кр.	4\4	74,8\51,7\8,2	1500,0	Б,Т,ж.дв.
211 кв.	кр.	4\4	74,0\51,5\9,0	1300,0	Б,Т,торг
А кв.	кр.	1\4	74,8\51,2\8,6	950,0	Т,ж.дв.,реш.
А кв.	кр.	1\4	\8,6	800,0	Т,ж.дв.,реш.,перепланировка

А кв.	кр.	1\4	77,0\54,0\9,0	1100,0	Т
А кв.	кр	1\4	73,0\52,0\9,0	900,0	Т
А кв.	кр.	2\4	77,1\54,0\8,6	1200,0	Т,ж.дв.
А кв.	кр	2\4	73,6\50,7\9,0	1000,0	Т,ж.дв.
А кв.	кр.	2\4	74,0\51,0\9,0	1100,0	Т,ж.дв.
А кв.	кр.	2\4	74,8\51,2\9,0	1400,0	Б,Т,ж.дв.,хор.сост.
А кв.	кр.	3\4	71,6\51,6\8,6	1250,0	Б,Т,ж.дв.
А кв.	кр	3\4	75,4\52,0\9,0	1200,0	Б,Т,ж.дв.
Б кв.	кр.	1\4	76,5\51,0\8,7	900,0	Т,ж.дв.
Б кв.	кр.	2\4		1800,0	Т,переплан.
Б кв.	кр	3\4	92,0\56,8\12,0	1800,0	Б,Т,ж.дв
Б кв.	кр.	4\4	92,0\56,7\12,6	1700,0	Б-стекло,Т,ж.дв.,переплан
Б кв.	кр.	4\4	91,8\56,9\12,0	1700,0	Б,Т,ж.дв.
Цемпос.	кр	1\2	53,9\38,4\9,0	320,0	ж.дв.,реш.
Шеститыс	кр.	1\2	77,0\51,9\7,7	330,0	

4-, 5-комнатные квартиры

6 м\р	хр	2\5	62,0\45,0\6,0	650,0	Б-6м-стекло,Т,ж.дв.
8 м\р	хр.	2\5	61,4\45,8\6,1	750,0	
8 м\р	хр.	4\5	61,0\42,3\8,5	730,0	Б,Т
8 м\р	хр.	5\5	60,0\42,0\6,0	600,0	Б,Т,дв.дв
12 м\р	хр.	3\5	59,0\42,3\6,1	650,0	Б,Т
12 м\р	хр	3\5	60,0\48,0\6,0	700,0	Б,Т,ж.дв.,переплан.
15 м\р	хр	3\5	58,6\42,2\5,9	670,0	Б,Т
95 кв.	хр.	5\5	59,0\40,0\5,5	620,0	Б,Т,ж.дв.
92\93 кв.	хр.	1\5	58,4\42,5\6,0	550,0	ж.дв.,реш.

Продаются 2-комн. ул.пл. в 207 кв-ле, 2 эт., и 2-комн. в 18 мр-не, 2 эт., стеклопак., хор. рем. Тел.: 54-33-32

210 кв.	кр.	2\5		700,0	Б,Т,переплан.
6а м\р	ул.	4\4	80,0\50,4\11,0	900,0	2БЛ,Т,ж.дв.
7 м\р	ул.	1\9	80,0\55,0\12,0	1200,0	Л,Т,ж.дв.
7 м\р	ул.	1\9	78,0\53,0\8,1	1200,0	Л,Т
10 м\р	ул.	5\5	87,8\59,6\9,0	1200,0	ЛБ,Т,ж.дв.
10 м\р	ул.	5\5	84,5\57,9\9,0	1000,0	Б,Т,ж.дв
12а м\р	ул.	5\5	74,3\51,4\9,0	950,0	2Л,Т
15 м\р	ул.	1\5	90,0\60,9\9,0	850,0	Л,Т
15 м\р	ул.	1\9	77,4\55,4\7,8	850,0	Л-12м-стекло,Т,ж.дв.,реш.
15 м\р	ул.	3\5	74,6\53,0\9,0	900,0	Б-6м,Л,Т,ж.дв.,рассрочка
15 м\р	ул.	3\5	74,3\52,3\12,0	900,0	Б,Т,ж.дв
17 м\р	ул.	1\5	95,1\66,9\8,6	1000,0	Л,Т,ж.дв.,реш.
17 м\р	ул.	1\5	72,4\49,4\8,7	900,0	Л,Т,ж.дв.,пульт
17 м\р	ул.	2\5	74,9\50,0\9,0	950,0	Л,Т,ж.дв.
17 м\р	ул.	3\5	76,8\50,0\9,0	770,0	Б,Л
17 м\р	ул.	4\5	75,5\49,6\9,0	950,0	БЛ,Т,ж.дв.
17 м\р	ул.	4\5	104,5\78,6\9,0	1100,0	Л,Т,ж.дв
17 м\р	ул.	5\5	74,4\48,8\9,0	850,0	БЛ,Т
18 м\р	ул	1\9	80,9\54,9\8,7	850,0	Л-12м-стекло,Т,ж.дв.,реш
18 м\р	ул	3\5	77,8\56,0\9,0	950,0	Т,ж.дв.,хор.сост
18 м\р	ул.	4\5	70,5\46,5\8,7	930,0	Б,Т
18 м\р	ул.	4\5	85,3\65,7\9,0	1000,0	Л,Т,ж.дв.
19 м\р	ул	1\9	78,0\56,0\9,0	780,0	2Л,Т,ж.дв.,реш
19 м\р	ул.	4\5	78,6\48,6\9,0	1000,0	Л,Т,ж.дв.
22 м\р	ул.	4\5	84,0\58,0\8,6	1500,0	3Б-стекло,Т,ж.дв.
95 кв.	ул.	5\5	72,0\48,1\9,4	730,0	Б,Т
177 кв.	ул.	1\9	78,3\53,3\9,0	1500,0	Л,Т,ж.дв.,можно под офис
ул.Зелен.	ул.	2\2	120,0\90,0\14,0	2500,0	2Л,Т,стеклопак.+гараж
77 кв.	кр.	2\3	90,0\61,0\9,0	1200,0	Б,Т,торг
80 кв.	кр.	1\4	61,4\32,0\9,0	1500,0	2-комн. на одной
80 кв.	кр.	1\4	54,3\32,0\8,5		2-комн. площадке
107 кв.	кр.	4\4	82,6\62,7\8,0	2000,0	Б,Т,ж.дв.,евроремонт
7 м\р	ул.	5\9	93,0\64,6\9,1	850,0	5-комн.,Б,Л
9 м\р	ул.	9\9	93,0\64,0\9,0	900,0	5-комн.,2Б,Т
29 м\р	ул.	4\10	118,3\94,6\9,0	1500,0	5-комн.,2Л,Т
84 кв.	ул.	3\5	100,8\73,1\7,9	1950,0	5-комн.,3Л-стекло,Т,ж.дв.
95 кв.	ул.	1\5	61,8\38,1\8,8	1100,0	Л, 3-комн. на одной
95 кв.	ул.	1\5	47,1\29,1\9,0		Л, 2-комн. площадке
192 кв.	ул.	1\9	96,7\63,0\9,0	1000,0	5-комн.,Л-реш.,стекло,Т
22 м\р	ул.	2\5	185,1\116,3\15,0	2400,0	7-комн.,4Б,Т,ж.дв.,кирп.дом

Коттеджи, дома

за ДК "Энергетик"	120,0\	2500,0	Т,Г,центр водоснаб.,отоплен.,канализ.
209 кв.	110,0\90,0\	1400,0	Т,центр.водоснаб.,отоплен.,канализ
209 кв.	41,8\33,1\	1100,0	Т,центр водоснаб.,отоплен.,канализ.
34 м\р		800,0	9 сот. участ. под строительство коттеджей
34 м\р	150,0\	2500,0	фундамент с коробкой без окон под коттедж
п.Байкальск	300,0\	2200,0	Г,центр водоснаб.,отоплен.,канализ
п.Байкальск	300,0\	3500,0	Т,Г,центр.водоснаб.,отоплен.,канализ.
п.Байкальск	105,0\74,0\	2500,0	Т,Г,центр.водоснаб.,отоплен.,канализ
п.Байкальск	214,0\78,0\	2500,0	Г,центр.водоснаб.,отоплен.,канализ.
п.Байкальск	96,0\	1600,0	Г,Б,центр.водоснаб.,отоплен.,выг.яма
п.Байкальск	78,8\54,4\	780,0	Г,центр.водоснаб.,отоплен.,выг.яма
п.Байкальск		1700,0	Г,Б,центр.водоснаб.,отоплен.,канализ
п.Байкальск	154,0\59,0\	1500,0	Г,Б,центр.водоснаб.,отоплен.,канализ.
п.Байкальск	60,0\	1600,0	Г,Б,центр.водоснаб.,отоплен.,канализ.
п.Байкальск	78,1\53,4	1200,0	1\2 дома,центр.водоснаб.,отоплен.,канализ
п.Байкальск	60,1\40,0	1300,0	Г,центр.водоснаб.,отоплен.,канализ
п.Байкальск	75,0\	700,0	центр.водоснаб.,отоплен.

Продается пром. база в черте города, ж/д тупик, зем. уч. 2 га

п.Байкальск	77,9\48,3	1500,0	центр.водоснаб.,отоплен.,выг.яма
п.Байкальск	200,0\90,0	1700,0	Г,центр.водоснаб.,отоплен.,канализ.
п.Байкальск	\32,0	950,0	центр.водоснаб.,отоплен.,выг.яма
п.Байкальск	80,5\46,2\	1400,0	Г,Б,центр.водоснаб.,отоплен.,канализ
п.Байкальск	70,0\43,7\	1500,0	Г,Б,центр.водоснаб.,отоплен.,канализ.
п.Северный	128,0\63,3\	800,0	Г,центр.водоснаб.,отоплен.,канализ
п.Северный	62,6\58,8\	1000,0	Г,центр.водоснаб.,отоплен.,выг.яма
п.Северный	63,0\36,7\	670,0	Г,Б,центр.водоснаб.,отоплен.,выг.яма,телефон
п.Северный	73,2\55,5\	1000,0	Г,центр.водоснаб.,отоплен.,выг.яма
п.Северный	67,8\48,8\	950,0	Г,центр.водоснаб.,отоплен.,канализ.
п.Северный		500,0	Г,Б,водоснаб.-скважина,отоплен.печное
п.Северный	60,0\	800,0	водоснаб.,отоплен.центр.,туалет на улице
30 объект	760,0\400,0	1500,0	
30 объект	нулевой цикл	200,0	15 соток
31 объект	130,0\	1200,0	скважина,бойлер,выг.яма
п.Ст.Ясачная	208,0\	2000,0	автоном.водоснаб.,отопл.,гараж,баня,30 сот.

ТАКСИ-СЕРВИС (ГИС)
Доставка цветов и медикаментов круглосуточно
006
708 (БВК)
Сакура

• ЕВРОРЕМОНТ
• САНТЕХРАБОТЫ
• СТРОИТЕЛЬСТВО гаражей, коттеджей, дач
• КРОВЕЛЬНЫЕ РАБОТЫ

Клиентам «Сакуры» скидки до 15%

Пластиковые **ОКНА**
4 вида пластика – от эконом- до премьер-класса

ДВЕРИ Массив
ЖАЛЮЗИ Солома, дерево, бамбук

Адрес: 206 кв-л, здание "Салона красоты", 2 этаж. Тел.: 54-68-91

т. 563-401,
29 мр-н, уч. центр АНХК, корп. Б, 3 этаж
лицензия №4364
ОЦЕНКА
земельных участков
автотранспорта
недвижимости
оборудования
Сакура

Покупателям – оформление имущественного налогового вычета в подарок

АНГАРСКИЙ ПРОСПЕКТ
АГЕНТСТВО НЕДВИЖИМОСТИ

ПРИВАТИЗАЦИЯ, ПОКУПКА, ПРОДАЖА, ОБМЕН, АРЕНДА

Адрес: 8 мр-н, д.4/4а, офис 2 (напротив остановки трамвая «Ангарский проспект»), тел.: 67-08-11, 61-84-91, часы работы: с 9 до 20 ч., в субботу с 10 до 15 ч.

Заключаем с пенсионерами ДОГОВОРЫ пожизненного содержания с иждивением

Гарантированы ежемесячные рентные платежи, оплата всех коммунальных услуг + телевизор в подарок

КОМНАТЫ

8 кв-л	Кр.	1/3	18,6	180,0.	3хоз,
47 кв-л	Кр.	1/2	14,7	160,0	3хоз, торг
49 кв-л	Кр.	1/2	21,7	280,0	3хоз, торг
58 кв-л	Кр.	1/2	20,5	280,0	3хоз,Т
73 кв-л	Кр.	3/4	17,4	250,0	

1-КОМНАТНЫЕ КВАРТИРЫ

8 мр-н	Хр.	3/5	30,5/17,6/6	420,0	Б,Т, торг
12 мр-н	Хр.	2/5	29/18/6	420,0	Б
13 мр-н	Хр.	1/5	31,1/18,1/6,3	400,0	под офис, торг
94 кв-л	Хр.	1/5	31/18/6,7	350,0	Т,солн,ж/дв,реш
95 кв-л	Хр.	1/5	30/18/6	390,0 торг	
95 кв-л	Хр.	2/5	30,5/17,8/6,1	430,0	Б,Т
102 кв-л	Хр.	3/5	31/18,2/6,2	410,0	Б
102 кв-л	Хр.	5/5	36/18/6	360,0	Б
4-й поселок	Хр.	1/1	29/19,2/7	200,0	торг
6а мр-н	Ул.	1/5	33,1/17/8	420,0	Т
7а мр-н	Ул.	2/5	34,5/17,3/8,5	440,0	Б,Т,ж/дв.
7а мр-н	Ул.	2/5	33,2/17,8/5	460,0	Б,Т, торг
8 мр-н	Ул.	1/5	39,4/18,1/9	430,0	Т
8 мр-н	Ул.	1/5	33,6/17/9	400,0	Т
10 мр-н.	Ул.	1/5	36/17/9	455,0	Тт, офис
12а мр-н	Ул.	2/5	34,4/17,9/7	480,0	Б, торг
12а мр-н	Ул.	1/5	35,1/17/9	480,0	Л,Т
12а мр-н	Ул.	2/9	37,5/18,2/8,8	480,0	Б,Эр,Т
15 мр-н	Ул.	3/5	34,4/16,7/8,6	480,0	Б,Т
15 мр-н	Ул.	5/5	[illegible]	480,0	Л
17 мр-н	Ул.	4/5	32,9/16,8/9	470,0	Б,Т, торг
18 мр-н	Ул.	5/5	32,5/18/8,5	480,0	Б,Т
19 мр-н	Ул.	2/5	34,8/18/86	460,0	Б,Т
19 мр-н	Ул.	1/5	32,9/16,4/8,3	440,0	Т, торг
22 мр-н	Ул.	5/5	33,9/17,2/7,2	450,0	Б,Т, торг
22 мр-н	Ул.	5/5	33,9/17,7/7,8	470,0	Б,Т
22 мр-н	Ул.	5/6	39,1/15,9/11,5	510,0	Б,Т
85 кв-л	Ул.	4/9	32,3/12,9/8,7	430,0	Б, торг
95а кв-л	Ул.	5/5	33/17/9	460,0	Б,Т
278 кв-л	Ул.	3/5	33,4/17/8,6	400,0	
7 мр-н.	Эксп	5/5	53,5/17,5/7,6	415,0	Б
8 мр-н	Эксп	1/5	34,1/17,7/7,4	415,0	
10 мр-н.	Эксп	5/5	34,1/17,6/7,6	430,0	Л
92/93 кв-л	Эксп.	1/5	34,5/17,8/7,8	400,0	Б
94 кв-л	Эксп.	6/9	32/18,7/6	415,0	Б, солн, во двор окна
95 кв-л	Эксп.	2/5	31,1/16,7/6,6	425,0	Б,Т
Б кв-л	Кр.	4/4	36,5/19/9	450,0	Б,Т, ж/дв
1 кв-л	Кр.	1/2	36,3/18,3/9	370,0	ж/дв, реш
1 кв-л	Кр.	2/2	35,4/18,3/6	400,0	Т, торг
18 кв-л	Кр.	1/2	34,8/19,9/7,7	390,0	торг
59 кв-л	Кр.	2/3	43/17,4/9,7	550,0	Т, 2 ж/дв
89 кв-л	Кр.	3/4	36,1/18,5/8,5	470,0	Б
106 кв-л	Кр.	1/4	39,8/17,7/7,3	450,0	Т, торг

2-КОМНАТНЫЕ КВАРТИРЫ

6 мр-н	Хр.	5/5	45/28,7/6,7	470,0	Б,Т
6 мр-н	Хр.	1/5	47,6/28,7/9,4	800,0	под офис
6 мр-н	Хр.	4/5	46/29/6	550,0	Б,Т, торг
6 мр-н	Хр.	1/5	44,5/28/6	430,0	Тт
8 мр-н	Хр.	5/5	45/28/6	460,0	Б, торг
9 мр-н	Хр.	4/5	45/34/6	550,0	Б,Т, торг
10 мр-н	Хр.	2/5	41,4/26,0/6,5	500,0	Б,Т, торг
10 мр-н	Хр.	2/5	42/28/6	580,0	Б,Т, торг
12 мр-н	Хр.	1/5	[illegible]	430,0	Т
13 мр-н	Хр.	1/5	40/26/6	420,0	угловая,ж/дв
13 мр-н	Хр.	1/5	[illegible]	450,0	торг
13 мр-н	Хр.	4/5	44,9/30/6,2	530,0	Б,Т
15а мр-н	Хр.	4/5	49,3/31,5/6,2	530,0	Б,Т
82 кв-л	Хр.	5/5	45,5/30/6	470,0	Б, торг
82 кв-л	Хр.	5/5	44/30/6,2	500,0	Б,Т, торг
84 кв-л	Хр.	4/5	44,8/32,4/6,2	530,0	Б,Т
84 кв-л	Хр.	4/5	44,8/28,5/6	480,0	Б, торг
84 кв-л	Хр.	5/5	45/28/6,5	480,0	Б,Т
84 кв-л	Хр.	1/5	45/30,5/6,1	430,0	Т
84 кв-л	Хр.	1/5	44/28,6/6	450,0	Т, торг
85 кв-л	Хр.	3/5	41,3/26/6	470,0	Б,
88 кв-л	Хр.	1/4	40/26,2/6	500,0	под офис, угловая, торг
88 кв-л	Хр.	2/4	41,2/26,4/6	480,0	Б
92 кв-л	Хр.	3/5	41,7/26,6/6	500,0	Б
92/93 кв-л	Хр.	1/5	[illegible]	500,0	Т, под офис
93 кв-л	Хр.	1/5	[illegible]	430,0	торг
93 кв-л	Хр.	5/5	[illegible]	480,0	Б,Т, торг
94 кв-л	Хр.	1/5	[illegible]	440,0	Т
94 кв-л	Хр.	4/5	[illegible]	480,0	Б,Т, торг
94 кв-л	Хр.	4/5	[illegible]	470,0	Б,Т
94 кв-л	Хр.	4/5	[illegible]	480,0	Б,Т
94 кв-л	Хр.	1/5	[illegible]	450,0	Т
94 кв-л	Хр.	1/5	[illegible]	470,0	Б,Т
95 кв-л	Хр.	5/5	[illegible]	470,0	Б,Т, торг
95 кв-л	Хр.	2/5	[illegible]	470,0	
95 кв-л	Хр.	2/5	[illegible]	470,0	Б, торг
102 кв-л	Хр.	1/4	[illegible]	470,0	Т, под офис, торг
207 кв-л	Хр.	1/5	[illegible]	440,0	Т
277 кв-л	Хр.	5/5	[illegible]	470,0	Б,Т
277 кв-л	Хр.	5/5	[illegible]	470,0	Б,Т
Шеститыс.	Хр.	1/2	[illegible]	220,0	
Савватеевка	Хр.	2/3	[illegible]	170,0	
Китой	Хр.	1/2	[illegible]	250,0	
Цемпос.	Хр.	1/2	[illegible]	150,0	торг
6а мр-н	Ул.	7/9	[illegible]	530,0	Б,Б,2ж/дв,солн,торг
6а мр-н	Ул.	5/5	[illegible]	550,0	Б,Т
6а мр-н	Ул.	9/9	53,7/33,8/7,2	580,0	Б,Б,Эр,Т торг
6 мр-н	Ул.	4/6	[illegible]	700,0	Б,Б,Т
7 мр-н	Ул.	9/9	[illegible]	650,0	Б,Б,Т
7 мр-н	Ул.	4/9	[illegible]	650,0	ББ,Т, торг
7 мр-н	Ул.	1/5	[illegible]	570,0	Т, торг
7 мр-н	Ул.	2/9	[illegible]	650,0	Б,Б,Т, торг
7 мр-н	Ул.	8/9	53,8/34,3/7,1	650,0	Б,Б,торг
8 мр-н	Ул.	8/9	53,7/33,8/7,2	580,0	Б,Б, торг
10 мр-н	Ул.	9/9	[illegible]	630,0	ББ
12а мр-н	Ул.	2/5	[illegible]	1000,0	Л,Т
13 мр-н	Ул.	8/9	[illegible]	550,0	Б,Б,Т,
13 мр-н	Ул.	4/9	[illegible]	680,0	Б,Л, торг
15 мр-н	Ул.	1/5	[illegible]	600,0	торг
15а мр-н	Ул.	4/5	[illegible]	690,0	Л,Т, торг
17а мр-н	Ул.	1/5	[illegible]	540,0	Л, ж/дв, реш,
17 мр-н	Ул.	1/5	[illegible]	650,0	Л,Т, торг
17 мр-н	Ул.	2/5	[illegible]	600,0	Т
18 мр-н	Ул.	9/9	[illegible]	600,0	Б,Б,Т
19 мр-н	Ул.	1/5	[illegible]	580,0	углов,ж/дв,реш,
19 мр-н	Ул.	5/9	[illegible]	650,0	Л,Эр,Т, торг
22 мр-н	Ул.	2/5	[illegible]	630,0	Б,Т
29 мр-н	Ул.	7/7	[illegible]	600,0	Л,Т, торг
29 мр-н	Ул.	1/10	[illegible]	650,0	торг
32 мр-н	Ул.	1/5	[illegible]	700,0	Л,Т
33 мр-н	Ул.	1/5	[illegible]	680,0	Б,Т,2ж/дв,реш, на 2стор.
33 мр-н	Ул.	6/9	[illegible]	650,0	Б,Б,Т
95 кв-л	Ул.	1/5	49,9/28,5/9	580,0	Л.Л,Т
278 кв-л	Ул.	3/5	51/33/7,5	620,0	Т
6а мр-н	Эксп.	1/5	47,8/27,8/6,8	440,0	2ж/дв, реш, торг
6а мр-н	Эксп.	5-6/6	72,5/40/9	850,0	2ж/дв, сигнализ.
6а мр-н	Эксп.	5/5	51,5/29,6/8	550,0	Б,Т, торг
9 мр-н	Ташк.	1/5	48/28,9/9,6	480,0	Т,
9 мр-н	Эксп.	1/5	55,1/30,5/12,5	520,0	Т, торг

7 мр-н	Ташк	3/5	47,5/28,7/9,5	650,0	Б,Т
12а мр-н	Эксп.	3/5	44,1/26,9/7	530,0	Т
92 кв-л	Эксп.	3/5	38,7/18,1/9	500,0	ж/дв,торг
94 кв-л	Эксп.	2/5	45,1/28,1/6	530,0	ЛТ торг
95 кв-л	Эксп.	1/5	52/38/9	750,0	Б
95 кв-л	Эксп.	8/9	48/26,7/9	500,0	Б,Т
А кв-л	Кр.	2/4	62/32,6/9	900,0	Т
А кв-л	Кр.	1/4	55,4/32,5/8,6	700,0	Т
Б кв-л	Кр.	3/4	55/35/8,7	900,0	Б,Т
Б кв-л	Кр.	3/4	55/33/8	820,0	ж/дв, на 2 стор., торг
19 кв-л	Кргб	1/2	45,1/29,1/5,6	440,0	Т, торг
25 кв-л	Кр.	1/2	48,6/27/6,3	450,0	торг
27 кв-л	Кр.	2/2	48,3/28,5/6	550,0	Б,Т, торг
27 кв-л	Кр.	2/2	48,8/29,1/9	500,0	Б,Т,
30 кв-л	Кр.	2/2	46/27/7	450,0	Т, торг
31 кв-л	Кр.	2/2	47/28/6	480,0	ББ,Т
31 кв-л	Кр.	2/2	47,5/28,2/6,5	600,0	Т
55 кв-л	Кр.	1/2	46,9/27,3/7	550,0	Т
55 кв-л	Кр.	2/2	48,5/28/5	550,0	Б,Т
58 кв-л	Кр.	1/2	60,4/37,4/7,8	530,0	Т, углов, ж/дв, реш,торг
58 кв-л	Кр.	2/2	59,2/36,3/7	650,0	Т
58 кв-л	Кр.	1/2	58,6/35,7/7,7	550,0	Т
59 кв-л	Кр.	1/2	56,8/35,6/6,5	530,0	
60 кв-л	Кр.	1/2	48,3/29,1/6	500,0	Т
61 кв-л	Кр.	2/2	63/38/8	700,0	Б,Т, торг
75 кв-л	Кр.	3/3	59,3/31,3/9,7	750,0	Б,Т, торг
76 кв-л	Кр.	1/4	56,9/34/7,8	600,0	Т
80 кв-л	Кр.	1/4	54,3/-/8,5	700,0	
81 кв-л	Кр.	4/4	55/32,7/9	650,0	Б,Т, ж/дв, реш, торг
107 кв-л	Кр.	4/4	59,4/32/7,4	650,0	Т
107 кв-л	Кр.	4/4	59,9/32,5/7,7	650,0	Т, торг
107 кв-л	Кр.	1/4	42,3/23,7/8	470,0	
211 кв-л	Кр.	1/4	56/32,6/8,6	700,0	Т, торг

3-КОМНАТНЫЕ КВАРТИРЫ

6 мр-н	Хр.	1/5	55,5/37/6	450,0	Т, ж/дв, реш, торг
8 мр-н	Хр.	5/5	59,6/43,2/6	550,0	Б,Т,ж/дв
8 мр-н	Хр.	5/5	55,6/43,4/6,3	600,0	Б,Т
8 мр-н	Хр.	5/5	58,9/42,8/6,3	580,0	Б,Т
8 мр-н	Хр.	4/5	48,9/34,4/6,6	550,0	Б, торг
8 мр-н	Хр.	3/5	58,9/40,2/6	620,0	Б,Т, торг
8 мр-н	Хр.	5/5	50,3/41,3/6	600,0	Б,Т, торг
9 мр-н	Хр.	3/5	55,7/37,1/6	640,0	Б,Т, торг
9 мр-н	Хр.	2/5	58,6/35/16	650,0	Т,торг
10 мр-н	Хр.	1/5	57,6/41,8/6,2	550,0	Т
10 мр-н	Хр.	4/5	58/42/6	600,0	Б,Тт
13 мр-н	Хр.	1/5	55/33,6/6	550,0	Т, ж/дв, реш
13 мр-н	Хр.	3/5	49,8/35,8/6,7	580,0	Б,Т
13 мр-н	Хр.	4/5	55/37,7/6	550,0	Б,Т
15 мр-н	Хр.	5/5	49/32,5/6	580,0	Б,Т
85 кв-л	Хр.	1/5	55,4/37,8/6	500,0	Т
93 кв-л	Хр.	5/5	59/42,3/6	570,0	Б,Т, распашонка, торг
94 кв-л	Хр	4/5	54,7/37,3/6	570,0	Б
102 кв-л	Хр.	5/5	47,7/33,7/6,5	460,0	Б,Т, углов., 2 д/дв
177 кв-л	Хр.	4/5	49,9/36,5/6,8	650,0	Б,Т
189 кв-л	Хр.	2/5	58/41,8/6	620,0	Б,Т, на 2стор.,ж/дв, торг
210 кв-л	Хр.	3/5	47,7/33,6/6,2	600,0	Б,Т
210 кв-л	Хр.	3/5	44/38/6	600,0	Б, торг
Л кв-л	Хр.	1/5	48,8/34,5/6	450,0	
Л кв-л	Хр.	5/5	55/37/6,2	580,0	Б,Т, торг
6а мр-н	Ул.	4/5	70,3/45,3/7,5	650,0	Л,торг
6а мр-н	Ул.	1/4	54,9/38,3/9	650,0	Л,Т, ж/дв, реш
6а мр-н	Ул.	1/4	58,9/37,6/9	690,0	Л,Т, 2 д/дв, реш, торг
6а мр-н	Ул.	4/4	71,1/48,9/9	750,0	Б,Л,Т, ж/дв, торг
6а мр-н	Ул.	3/5	70/42,7/8,1	650,0	Б,Т, ж/дв, солн
6а мр-н	Ул.	1/4	69,8/43/9	580,0	Т, углов., ж/дв, реш, торг
6а мр-н	Ул.	1/5	70,1/45,1/8	650,0	Л,Т, ж/дв, солн
6а мр-н	Ул.	4/4	58,9/37,6/9	680,0	Б,Л,Т,торцевая,солн
6а мр-н	Ул.	5/5	68,7/37,7/10,4	730,0	Б,Б,ТТ
6а мр-н	Ул.	3/5	67,4/42,8/8,1	730,0	Л.Л.Т
6а мр-н	Ул.	4/5	66,1/43,8/9	700,0	Б,ЛТ, торг

ПРИНИМАЕМ ВКЛАДЫ от населения под 24% годовых

7 мр-н	Ул.	3/9	62,3/40,2/8,6	730,0	Б,Л,Т, 2 ж/дв, реш
7 мр-н	Ул.	5/5	63,9/41,3/9	750,0	Б,Л,Т, ж/дв, реш
7 мр-н	Ул.	3/5	65,9/43,3/8,8	800,0	Б,Л,Т, ж/дв, на 2стор.
7 мр-н	Ул.	1/5	68,7/43/8,8	700,0	Т, ж/дв, реш, солн
7 мр-н	Ул.	3/9	63/40,4/9	760,0	Л,Т
7 мр-н	Ул.	3/5	79/41/18	1500,0	Л,Т
7 мр-н	Ул.	3/5	70,2/47,4/8,7	850,0	Б,Т, торг
7 мр-н	Ул.	1/5	65,5/43/9	680,0	Л,Т, торг
7 мр-н	Ул.	2/5	65/43/9	780,0	Б,Л,Т
7 мр-н	Ул.	4/9	62,2/40/9	750,0	Л,Т, торг
8 мр-н	Ул.	5/5	69,4/47,4/9	670,0	Б,Б,Т, ж/дв, на 2 стор.
8 мр-н	Ул.	8/9	63,4/40,5/9	700,0	Б,Л,Т,торг
9 мр-н	Ул.	1/9	65,4/40,9/9	650,0	Т, под офис
9 мр-н	Ул.	1/9	66,1/40,3/9	700,0	Л,Т
9 мр-н	Ул.	1/5	65/40/9	900,0	Л,Т
10 мр-н	Ул.	8/9	65/42/9	700,0	Б,Л, торг
10 мр-н	Ул.	1/5	66,4/41,9/9	700,0	Л,Т, торг
10 мр-н	Ул.	8/9	66,7/44/8,4	610,0	Б,Т, торг
10 мр-н	Ул.	2/5	70/42/12	900,0	Л,Т
10 мр-н	Ул.	2/9	62,8/39,5/8	650,0	Б,Л,Т,
10 мр-н	Ул.	4/5	64,2/38,9/12	750,0	Б,Т, торг
10 мр-н	Ул.	2/5	67,9/45,7/9	850,0	Б,Т
11 мр-н	Ул.	3/9	61/44/7,5	850,0	Л,Т, торг
11 мр-н	Ул.	3/9	59,7/44/6,5	750,0	Л,Т
12а мр-н	Ул.	1/5	101,3/60,4/12,5	1800,0	Л,Т,на 2 стор.
12а мр-н	Ул.	5/5	72/38,8/7,8	750,0	Л,Т
12а мр-н	Ул.	5/9	62,5/45/9	850,0	Б,Т, торг
12а мр-н	Ул.	4/9	61,8/41/9	900,0	Л,Т
13 мр-н	Ул.	1/5	60/39,2/9,8	750,0	Б,Т, под офис, торг
13 мр-н	Ул.	1/9	64,5/41/8,5	700,0	Л,Т
15а мр-н	Ул.	9/9	62/40,2/8	700,0	Б,Л,Л.Т, на 2 стор,торг
15а мр-н	Ул.	5/9	62,8/40,8/9	750,0	ЛЛТ
15 мр-н	Ул.	5/5	68,5/46/9	800,0	Б,Б,Т
15 мр-н	Ул.	3/9	62,8/40/8,2	800,0	Б,Л,Т, торг
17а мр-н	Ул.	5/5	58/38/7	700,0	Б,Л,Т, на 2 стор., ж/дв,торг
17 мр-н	Ул.	5/5	72,3/47,1/8,6	1000,0	Б,Т, стеклопак., сигнал., торг
17 мр-н	Ул.	5/5	60/38/9,2	750,0	Б,Л,Т, на 2 стороны
17 мр-н	Ул.	5/5	58,4/37,7/9	800,0	Л
17 мр-н	Ул.	5/9	68,3/43,3/7,9	780,0	Б,Т, торг
17а мр-н	Ул.	5/5	62,2/37,8/7,5	650,0	Б,Т, торг
17 мр-н	Ул.	5/5	[illegible]	800,0	Л,Т, торг
17 мр-н	Ул.	2/5	[illegible]	750,0	Б,Л,Т, торг
17 мр-н	Ул.	2/5	70/46/12	900,0	Л,Т, торг
17 мр-н	Ул.	2/5	57,6/37,9/7,1	800,0	Б,Л,Т, торг
17 мр-н	Ул.	2/5	75,4/52/9	800,0	Т
17 мр-н	Ул.	4/5	58/38,1/7,8	750,0	Б,Л,Т, торг
17 мр-н	Ул.	3/5	66,1/44/8,7	790,0	Л,Т, торг
17а мр-н	Ул.	3/5	[illegible]	1000,0	Б,Л,Т, торг
17а мр-н	Ул.	1/5	59/37,7/8,5	550,0	Л,Т, на 2 стор.
17а мр-н	Ул.	3/5	58,4/40,1/7,2	750,0	Б,Т, торг
17а мр-н	Ул.	2/5	62,2/37,8/7,5	700,0	Б,Л
18 мр-н	Ул.	5/5	59,3/38,2/7,5	800,0	Л,Т
18 мр-н	Ул.	5/5	58/38/9	750,0	Л,Т
18 мр-н	Ул.	1/5	68,9/47/9	700,0	Т, ж/дв, реш, торг
18 мр-н	Ул.	5/5	57,7/37,4/9	750,0	Л,Т,ж/дв,сигн.,
18 мр-н	Ул.	3/5	58,9/37,9/9	800,0	Б,Л, д/дв, на 2стор.
18 мр-н	Ул.	9/9	64,5/40,8/8,3	750,0	Б,Л,Т, торг
18 мр-н	Ул.	1/5	61/41/8,9	680,0	Л,Т
19 мр-н	Ул.	6/9	63/40,1/8,4	750,0	Б,Л,Т на 2 стор.
19 мр-н	Ул.	8/9	62,2/39,7/7,3	800,0	Л,Л,Т, углов.,переплан.,торг
19 мр-н	Ул	1/5	70/42,9/9	1200,0	Б,Т, ж/дв, реш
19 мр-н	Ул.	1/5	69/43/9	850,0	Л,Т, ж/дв, реш, торг
19 мр-н	Ул.	2/5	64,4/41,8/8,5	750,0	Л,Т, ж/дв, реш
19 мр-н	Ул.	5/5	58,3/47,8/8,8	750,0	Л,Т, торг
22 мр-н	Ул.	1/5	68,2/44,2/12	700,0	Т, ж/дв, реш, торг
22 мр-н	Ул.	2/5	67,2/48/8,6	850,0	Т
22 мр-н	Ул	4-5/5	69/42/9	900,0	2Б,Т, ж/дв, торг
29 мр-н	Ул.	8/10	68,5/43/8,8	650,0	Б,Т, домофон, солн, ж/дв
29 мр-н	Ул.	1/5	65,4/41/10,4	700,0	Л,Т
29 мр-н	Ул.	7/10	66,2/44/8,3	670,0	Б,Т, торг
29 мр-н	Ул.	1/10	67,3/44,3/8,4	620,0	Л,Т, торг
29 мр-н	Ул.	7/10	66,2/44/8,3	700,0	Б,Т, торг
29 мр-н	Ул.	1/5	62,7/37,9/12	670,0	Б,Т
29 мр-н	Ул.	8/10	[illegible]	670,0	Б,Т
29 мр-н	Ул.	1/5	63,5/39,1/11,3	750,0	Л,Т, торг
29 мр-н	Ул.	1/5	63,8/39,8/12,0	720,0	Б,Т
32 мр-н	Ул.	3/5	68,5/47/8,7	1000,0	Б,Л,Т, на 3 стороны
32 мр-н	Ул.	9/10	62,5/40,3/8,2	700,0	Б,Т, на 2 стор.,2ж/дв,торг
32 мр-н	Ул.	4/5	64,6/42,8/8,7	850,0	Б,Л,Т
32 мр-н	Ул.	1/7	66,1/40/11,5	800,0	торг
33 мр-н	Ул.	5/5	69,7/47,7/9	950,0	Б,Л, Т, 2 д/дв

33 мр-н	Ул.	2/5	[illegible]	1100,0	Б,Л,Т, евроремонт., сигнал.
33 мр-н	Ул.	4/5	69,5/43,6/9	930,0	торг
33 мр-н	Ул.	2/5	68/46/9	1200,0	Б,Б,Т торг
33 мр-н	Ул.	5-6/6	165,8/70,0/39,9	3200.0	Б,ЛЛ,Т
33 мр-н	Ул.	3/5	69,8/48/9	950,0	Б,Т
84 кв-л	Ул.	2/10	66,1/44,3/8,3	700,0	ТБ, торг
85а кв-л	Ул.	3/5	63,4/40,5/7,2	700,0	Л,Т, торг
92/93 кв-л	Ул.	1/5	69,2/-/10,1	800,0	Б,Л,Т
95 кв-л	Ул.	4/5	63,4/45/8,1	700,0	Б,Т, на 2 стороны
95 кв-л	Ул.	4,5/5	75/45/9,4	860,0	ЛЛТ торг
95 кв-л	Ул.	4/5	68/45/8	750,0	Л,Л, торг
95б кв-л	Ул.	1/3	67,6/46,8/9	850,0	Л,Т
192 кв-л	Ул.	7/9	62/40,2/8	800,0	Б,Т, ж/дв
212 кв-л	Ул.	5/5	69/45,6/8,5	780,0	Б,Т, на 2 стор.
6а мр-н	Эк.	1/5	68/36,5/10,7	650, 0	Т, ж/дв, реш, торг
6а мр-н	Эк.	3/5	61,4/39/9	680,0	Б,Т, торг
6а мр-н	Эк.	1/5	68,8/37,5/10	780,0	Т, торг
6а мр-н	Эк.	2/5	68,5/38,8/8,8	780,0	Б,Б
7 мр-н	Эк.	1/5	68,8/37/10,4	650,0	Т, ж/дв, реш
7 мр-н	Эк.	3/5	68/37,0/9	670,0	Б,Б,Т, на 2 стороны
7 мр-н	Эк.	1/5	68,8/37/10,4	650,0	Т
7 мр-н	Ташк.	1/5	59/38/8	700,0	Б,Т, торг
212 кв-л	Эк.	1/5	63/40,6/8,3	650,0	Т, ж/дв, реш
А кв-л	Кр.	2/4	77/54/8,6	1050,0	торг
А кв-л	Кр.	1/4	77/54/9	1100,0	Т
А кв-л	Кр.	1/4	76,7/53,5/8,6	1000,0	Т,торг
Б кв-л	Кр.	4/4	92/56,7/12,6	1700,0	Б,Т
16 кв-л	Кр.	1/2	64/45/6	550,0	углов., солнечн
19 кв-л	Кр.	2/2	78,9/60/10	650, 0	Б, торг
19 кв-л	Кр.	2/2	76/48/6	550,0	на 2 стороны, ж/дв
19 кв-л	Кр.	2/3	81,5/55,6/9	650,0	
19 кв-л	Кр.	1/2	[illegible]	580,0	углов, ж/дв, реш
21 кв-л	Кр.	2/2	81,7/55/9	600,0	Б, торг
21 кв-л	Кр.	2/2	76/53/8	550,0	Т
22 кв-л	Кр.	2/2	[illegible]	650,0	Т
23 кв-л	Кр.	1/3	[illegible]	550,0	Т
23 кв-л	Кр.	1/3	[illegible]	780,0	
25 кв-л	Кр.	1/2	[illegible]	550,0	Т,ж/дв,реш, солн
30 кв-л	Кр.	1/2	63,4/41,5/5,3	650,0	Т, угловая
30 кв-л	Кр.	1/2	[illegible]	830,0	под офис, торг
30 кв-л	Кр.	2/2	[illegible]	600,0	Б,Т, торг
37 кв-л	Кр.	1/2	[illegible]	650,0	Т, торг
38 кв-л	Кр.	1/2	87/54/11	700,0	Т,2ж/дв, на 2 стор.
49 кв-л	Кр.	1/2	[illegible]	650,0	Т, переплан., реш
49 кв-л	Кр.	2/2	[illegible]	800,0	Б,Т, угловая, торг
51 кв-л	Кр.	3/3	[illegible]	800,0	Б,Т
51 кв-л	Кр.	1/3	[illegible]	1200,0	Т, под офис
58 кв-л	Кр.	3/3	[illegible]	1380,0	Б,Б,Т
58 кв-л	Кр.	3/3	[illegible]	1700,0	Т, сигнал., ж/дв торг
59 кв-л	Кр.	2/4	[illegible]	800,0	сигнал.,ж/дв, еврокно,торг
60 кв-л	Кр.	1/3	[illegible]	800.0	угловая, торг
60 кв-л	Кр.	2/2	[illegible]	1,186,0	Т, торг
60 кв-л	Кр.	1/2	74,3/49,7/6	600,0	Т, торг
60 кв-л	Кр.	3/3	90,2/56,6/10	1000,0	Б,Б,Т, торг
61 кв-л	Кр.	1/2	77,1/52,7/9	650,0	Т,углов., 2д/дв, реш
74 кв-л	Кр.	4/4	78/48/8	940,0	Б,Б,Т,
74 кв-л	Кр.	1/4	77,5/46/8	800,0	Т
75 кв-л	Кр.	1/3	73/47,9/10	850,0	Т, угловая, реш
76 кв-л	Кр.	3/4	135/90/18	2500,0	Б,Б,Б,Т2ж/дв, переплан.
76 кв-л	Кр.	3/4	76,6/47,4/9	1000,0	Б,Т,
76 кв-л	Кр.	1/4	77,3/48,4/8	800,0	Т,на 2 стор, 2д/дв
76 кв-л	Кр.	1/4	73/47,8/9	800,0	Т, торг
76 кв-л	Кр.	2/4	75/47,8/9	760,0	Т
76 кв-л	Кр.	2/3	80,1/50,4/7	800,0	торг
76 кв-л	Кр.	?	91,3/53,6/8	950,0	Т
80 кв-л	Кр.	1/4	76,5/53/8,5	750,0	Т, на 2 стор., ж/дв, реш
81 кв-л	Кр.	3/4	73/46/7,3	1000,0	Т, ББ, сол.на 1 стор., ж/дв
81 кв-л	Кр.	4/4	92,7/57,7/11,7	1200,0	Б,Т, торг
89 кв-л	Кр.	1/4	77/54/9	700,0	Т, торг
89 кв-л	Кр.	3/4	91,6/57/15	1400,0	Б,Т, на 2 стор., ж/дв, торг
89 кв-л	Кр.	4/4	75,4/52,2/9	900,0	Т, торг
99 кв-л	Кр.	3/3	65,3/48,6/7,5	750,0	Б,Т, угловая, солн
99 кв-л	Кр.	1/3	62,5/-/6	520,0	
100 кв-л	Кр.	2/2	60,1/42/6,2	580,0	Б,Т
106 кв-л	Кр.	2/4	74,3/47,6/7,8	700,0	Т
106 кв-л	Кр.	2/4	78,6/50/8,7	900,0	Т, торг
106 кв-л	Кр.	2/4	74,6/46,8/8	900,0	Т
106 кв-л	Кр.	1/4	77,8/44,3/8,3	750,0	торг
211 кв-л	Кр.	4/4	77/53/9	1600,0	Б,Т, углов, ж/дв
211 кв-л	Кр.	1/4	74,4/56,4/9	850,0	Т
Ул.Иркутская.	Кр.	3/3	65/43/7,8	600,0	Б,Б,Т,ж/дв,углов, торг
Ул.Восточная	Кр.	1/3	62,6/42,7/8,6	420,0	торг
Ул.Восточная	Кр.	3/3	61,1/46,2/7	650,0	Б, торг
Цемпоселок	Кр.	2/2	54,8/39,1/6,7	300,0	Б, торг
Цемпоселок	Кр.	2/2	83/50,2/12	350,0	Б

4-КОМНАТНЫЕ КВАРТИРЫ

6 мр-н	Хр.	3/5	59/43,1/6	750,0	Б,Т, ж/дв, торг
6 мр-н	Хр.	1/5	58,6/42/6	580,0	угловая, торг
8 мр-н	Хр.	1/5	60/42,5/6	550,0	Т, под офис
8 мр-н	Хр.	2/5	59,5/42,5/6	590,0	Т,ж/дв,на 2 стор, торг
8 мр-н	Хр.	3/5	61/54,3/8,9	750,0	Т, торг
8 мр-н	Хр.	5/5	[illegible]	580,0	Б,Т
9 мр-н	Хр.	3/5	[illegible]	650,0	Б,Т,
10 мр-н	Хр.	5/5	59,6/42,6/6,2	650,0	Б,Т,
13 мр-н	Хр.	1/5	59,1/42,5/6	580,0	Т, торг
15 мр-н	Хр.	3/5	[illegible]	670,0	БТ
15а мр-н	Хр.	2/5	[illegible]	690,0	Б,Т, торг
85 кв-л	Хр.	2/5	69,2/51/6	690,0	Б,Т, торг
94 кв-л	Хр.	5/5	60/48,7/5,5	630,0	Б.Т.,углов.,ж/дв,реш
207 кв-л	Хр.	3/5	59/43/6	650,0	Б,Т, торг
210 кв-л	Хр.	3/5	60/44/6	650,0	Б,Т
9 мр-н	Ташк.	3/5	-/43,7/9	600,0	Б,Т
9 мр-н	Эксп.	1/5	81,9/50,5/8,4	750,0	
10 мр-н	Эксп.	1/5	87,5/58/8,8	950,0	Т, торг
15 мр-н	Эксп.	3/5	74,3/52,3/11,5	900,0	Б,Т, торг
Мегет	Эксп.	1/5	[illegible]	670,0	Б,Л
6 мр-н	Ул.	5,6,7/7	120/75/25	1500,0	Л,Т
7 мр-н	Ул.	1/9		1200,0	Л,Т, торг
8 мр-н	Ул.	3/5	76,1/53,6/9	850,0	Л,Т
12а мр-н	Ул.	1/5	[illegible]	900,0	ББЛТ
12а мр-н	Ул.	4/5	[illegible]	950,0	Б,Л,Т,ж/дв,на 4 стор.
12а мр-н	Ул.	1/9	77/56/9	800,0	ж/дв,реш, на 3 стор.
12а мр-н	Ул.	1/9	82,5/53/9	900,0	Л,Т, торг
15а мр-н	Ул.	1/9	77,4/55,4/7,6	850,0	Л Т,офис
17а мр-н	Ул.	5/5	77/50/9	680,0	БЛ торг
17а мр-н	Ул.	3/5	76,8/50/9	750,0	Б,Л, торг
17а мр-н	Ул.	4/5	104,5/78,6/9	1100,0	Б,Л
17а мр-н	Ул.	5/5	102/74,9/9	1000,0	ЛТ
17а мр-н	Ул.	3/5	97,1/69,3/9	900,0	ЛТ
17а мр-н	Ул.	5/5	88,7/59,5/9,5	900,0	Т
18 мр-н	Ул.	4/5	82/55/9	920,0	Б,Т
18 мр-н	Ул.	5/5	78/53/9	850,0	Б,торг
19 мр-н	Ул.	1/9	76/54/8,5	900,0	ЛТ
19 мр-н	Ул.	1/9	78,9/72,2/9	800,0	Л,Т, торг
22 мр-н	Ул.	5/5	75,3/-/9	820,0	Б,Л
22 мр-н	Ул.	5/5	85/63/9	1200,0	Л.Л.Л
29 мр-н	Ул.	1/5	127,7/77,8/12	1,100,0	ЛЛТ,офис, торг
29 мр-н	Ул.	3/10	87,6/65,2/8,6	950,0	Б,Б,Т, торг
29 мр-н	Ул.	5/5	150/130/26	2500	Л,Л,Л
95а кв-л	Ул.	5/5	72/48,1/9,4	750,0	БТ
177 кв-л	Ул.	1/9	78,3/53,3/8,2	1500,0	Л,Т, торг
192 кв-л	Ул.	1/9	77,3/53,1/8,1	850,0	ЛТ торг
П.Китой	Ул.	5/5	75,5/49,8/9	470,0	Л торг
П.Китой	Ул.	4/5	75,5/49,8/9	470,0	Л торг
34 кв-л	Кр.	1/2	80/70/-	1150,0	Т
51 кв-л	Кр.	2/3	98,8/70/12	950,0	Т
51 кв-л	Кр.	1/3	96.9/67,9/10	1200,0	под офис
59 кв-л	Кр.	2/3	96,7/66,1/11	1000,0	БТ
59 кв-л	Кр.	3/3	92/66/10	1100,0	Б,Б,Т

5-КОМНАТНЫЕ КВАРТИРЫ

7 мр-н	Ул.	1/9	96,7/68,1/9	860,0	Л,Т, на 2 стор.
8 мр-н	Эксп.	1/5	112/88/8,3	800,0	Т,ж/дв,реш,сигнал
18 мр-н	Ул.	1/9	98,9/64,5/8	850,0	Л,Т
22 мр-н	Ул.	4,5/5	100,6/69,5/10,2	1250,0	Б,Б, торг
29 мр-н	Ул.	5/9	123/9,6/9,6	1300,0	Б,Б, торг
29 мр-н	Ул.	9/10	123/92,3/9,3	930,0	Л,Л,Т торг
29 мр-н	Ул.	4/10	118,3/94,6/9	1300,0	Л,Т, торг
84 кв-л	Ул.	3/5	100,8/73,1/7,9	1950,0	Л,Л,Л,Т
95 кв-л	Ул.	4,5/5	101,0/65/9	1000,0	Б,Б,Т, торг

ЖИЛЬЕ в КРЕДИТ под 15% годовых

ПРОГРАММЫ TV

ПОНЕДЕЛЬНИК, 2 МАЯ

ПЕРВЫЙ КАНАЛ

07.00, 11.00, 13.00 – Новости.
07.10 – Д/ф "Век открытий".
07.40 – Х/ф "Возьму твою боль".
09.20 – "Армейский магазин".
09.50 – "Команда Гуффи".
10.10 – "В мире животных".
11.10 – "Непутевые заметки".
11.30 – "Пока все дома".
12.10 – "Дог-шоу".
13.10 – "Живой мир". "Гладиаторы Рима"
14.10 – "Статский советник": следите за игрой".
14.40 – Х/ф "Звездные войны: возвращение Джедая".
17.10 – "КВН – 2005". Премьер – лига. Первая игра.
19.00 – Вечерние новости.
19.10 – Мелодии и ритмы зарубежной эстрады по-русски.
22.00 – "Время".
22.45 – Х/ф "Взрыв на рассвете".
00.20 – От создателей "Мумии". Боевик "Подъем с глубины".
02.20 – Бокс. Марат Мазимбаев – Джильберто Кеб Бааса.
03.10 – Суперчеловек. "Человеческое тело. Битва за молодость".
04.10 – Т/с "Секретные материалы" ("X-files").
05.50 – Т/с "Медицинская академия".

РТР

07.15 – Наталья Гундарева, Борислав Брондуков и Евгений Киндинов в фильме "Вас ожидает гражданка Никанорова".
08.40 – "Военная программа" Александра Сладкова.
09.00 – "Вести".
09.10 – "Местное время". "Вести–Иркутск".
09.20 – "Студия "Здоровье".
09.50 – Всероссийская лотерея "ТВ Бинго шоу".
10.05 – "ХА". Маленькие комедии.
10.15 – Ирина Муравьева, Татьяна Васильева, Александр Ширвиндт, Леонид Куравлев, Михаил Кокшенов и Александр Абдулов в комедии "Самая обаятельная и привлекательная".

ОТКРЫЛСЯ РЫНОК
«Сибирский»
Низкие цены, без выходных, с 10 до 19 ч.
(напротив фирмы "Автомобили")
17 мр-н

12.00 – "Вести".
12.10 – "Местное время". "Вести–Иркутск".
12.20 – "Городок". Дайджест. Развлекательная программа.
12.50 – "Сам себе режиссер".
13.40 – "Карлик Нос". Мультфильм.
15.00 – "Вести".
15.20 – Игорь Петренко и Юрий Кузнецов в комедии "Именины".
17.20 – Наташа Королева, Лариса Долина, Юлия Началова и Николай Цискаридзе в бенефисе Лолиты.
19.05 – "Место встречи" с Лионом Измайловым.
21.00 – "Вести".
21.15 – Программа Дмитрия Диброва "Я готов на все!"
22.20 – Расселл Кроу, Хоакин Феникс и Ричард Харрис в фильме Ридли Скотта "Гладиатор"
01.15 – Кристофер Ламберт и Настасья Кински в триллере "Точная копия".

АКТИС (REN TV)

07.00 – "Утро на канале ТК "АКТИС"
07.10 – "Колесо судьбы"
07.20 – Метеоновости
07.30 – К 60-летию Победы: "Пока не поздно"
08.00 – "Колесо судьбы"
08.10 – Метеоновости
08.25 – "Икс-мены". М/с
08.50 – "Уолтер Мелон". М/с
09.15 – "Мистер Пронька". М/ф
09.45 – "Неизвестные архивы: астрология". Д/ф
10.40 – Дмитрий Харатьян, Андрей Мягков в комедии "На Дерибасовской хорошая погода, или На Брайтон-Бич опять идут дожди"
12.55 – "Очевидец. Невероятные истории"
14.00 – "Очевидец. Невероятные истории"
15.00 – "Очевидец. Невероятные истории"
16.00 – "Очевидец. Невероятные истории"
17.00 – "Очевидец. Невероятные истории"
18.00 – Концерт М.Задорнова
20.30 – "Колесо судьбы"
20.40 – Метеоновости
21.00 – "Проект "Отражение". "По обе стороны Победы"
22.00 – "NEXT". Сериал
00.30 – "Веселые баксы"
00.45 – Вэл Килмер и Лиза Кудроу в детективном триллере "Авеню Уандерлэнд"
02.50 – Фрэнк Финлэй и Стефания Сандрелли в эротической драме "Ключ"
04.40 – Ночной музыкальный канал

ТК "АНГАРСК" (ТВЦ)

07.00, 08.00, 09.00, 10.00 – "События недели".
07.20, 08.20, 09.20, 10.20 – Музыка на канале.
10.40 – "Колхоз интертейнмент". Х/ф.
12.35 – "Отчего, почему?"
13.30 – "Марш-бросок".
14.00 – "Два рояля".
14.45 – "Наш сад".
15.10 – "Лакомый кусочек".
15.30 – "Народные средства, или Живем, как умеем".
15.55 – "Алфавит". Телеигра.
16.45 – "События. Время московское".
17.05 – Комедия "Свадьба с приданым".
19.45 – "События. Время московское".
19.55 – "Приглашает Борис Ноткин".
20.25 – Музыка на канале.
21.00 – "Старт"
21.30 – "События недели"
21.45 – "М-новости".
21.55 – "ЭКС".
22.20 – "Твоя перспектива"
22.30 – Музыка на канале.
23.10 – Чемпионат мира по хоккею-2005. Матч предварительного этапа. Словакия – Россия. В перерывах – "События. Время московское".
01.45 – "Неуправляемый занос". Х/ф
04.20 – "Завтра, послезавтра... и все дни недели" (до 04.50)

RAMBLER

11.00 – Новости высоких технологий.
11.15 – Топ-новости.
11.20 – "Гастрономическй прогноз".
11.30 – "Элементы".
12.00 – "Кухня Европы и Средиземноморья".
12.30 – "Гастрономический прогноз".
12.35 – Топ-новости.
12.45 – Новости высоких технологий.
13.30 – "Занимательная география".
14.00 – "Биологика".
14.55 – "Гастрономический прогноз".
15.00 – Топ-новости.
15.15 – Новости высоких технологий.
15.30 – "Линия авто-2".
16.00 – "Энциклопедия тайн". "Таинственное рождение Христа: как это было на самом деле?"
16.30 – "Мир дикой природы".
17.30 – "Мы пришли с моря".
18.00 – "Элементы".
18.30 – "Занимательная география".
19.00 – "Смелые затеи".
19.25 – Д/с "Дикая природа Америки".
20.00 – Д/с "Война и цивилизация". "Первая кровь".
21.00 – Топ-новости.
21.10 – Новости высоких технологий.
21.25 – "Гастрономический прогноз".
21.30 – "Биологика".
22.00 – "Кухня Европы и Средиземноморья".
22.30 – "Энциклопедия тайн". "Таинственное рождение Христа: как это было на самом деле?"
23.00 – "Мир дикой природы".
23.30 – Д/с "Война и цивилизация". "Первая кровь".
00.30 – "Линия авто-2".
01.00 – "Загадки науки". "История Земли".
01.30 – "Смелые затеи".
02.00 – "Медицинские детективы". "Средство для аквариума".
02.30 – "Банзай!"
03.00 – Новости высоких технологий.
03.15 – Топ-новости.
03.20 – "Гастрономический прогноз".
03.30 – Д/с "Дикая природа Америки".
04.00 – "Медицинские детективы". "Письма с угрозами".
04.30 – "Банзай!"

ДТВ-VIASAT

10.00 – М/ф.
10.55 – "Неслучайная музыка".
11.00 – "На бульваре".
11.30 – Т/с "Женаты и с детьми..."
12.05 – "Телемагазин".
12.35 – "Агентство криминальных новостей".
12.55 – Х/ф "Там, где сердце".
15.15 – Шоу "Время - деньги!"
15.45 – "Шоу рекордов Гиннесса".
17.50 – М/ф.
18.35 – Шоу "Звездная семейка".
19.15 – Шоу "Время - деньги!"
19.45 – Х/ф "Заклятие долины змей".
22.00 – "Неслучайная музыка".
22.05 – "На бульваре".
22.25 – Т/с "Женаты и с детьми..."
22.55 – Д/с "Шокирующая документалистика".
00.00 – Х/ф "Любовь, честь, покорность. Последний брак мафии".
04.05 – "Агентство криминальных новостей".
04.25 – "Фантазии".

КУХНИ на заказ
ПРИХОЖИЕ
ДЕТСКИЕ
ШКАФЫ-КУПЕ
КРЕДИТ на 1 год
скидки 7 и 15%
ТД «Сибирские двери»
Тел.: 52-24-13

КУЛЬТУРА

05.00 – "Евроньюс".
08.10 – Х/ф "И жизнь, и слезы, и любовь".
09.55 – Д/ф "Л. Смирнова. Испытание чувств".
10.35 – Х/ф "В Тридевятом царстве".
12.05 – Д/ф "Рассказ о шимпанзе".
13.00 – XXVIII Международный фестиваль циркового искусства в Монте-Карло.
13.55 – Телеспектакль "Оскар".
16.30 – Х/ф "Елена и мужчины".
18.05 – "Вечер с Н. Сличенко".
19.25 – Х/ф "Мнимый больной".
21.25 – Гала-концерт "Экстравагантный день рождения".
23.05 – Д/с "Собрание исторических раритетов".
23.40 – Х/ф "Ашик-Кериб".

СТС

07.00 – Х/ф "Происшествие на орбите".
08.30 – М/ф "Тайна третьей планеты".
09.30 – М/ф "Ровно в три пятнадцать".
10.00 – Мультсериал "Том и Джерри".
10.15 – Комедия "Собачий секрет".
12.15 – Х/ф "Алиса в стране чудес".
15.10 – Концерт "Хорошие шутки".
17.00 – "Истории в деталях". Спецвыпуск.
17.30 – Х/ф "Трудный ребенок".
19.10 – Комедия "Моя прекрасная няня".
22.00 – Комедия "Как разобраться с делами".
00.25 – Комедия "Пропавшие миллионы".
02.35 – Триллер "Простой план".
04.30 – Комедия "У нее будет ребенок".

СПОРТ-ТВ

07.35 – Баскетбол. Чемпионат России. Женщины. Финал.
09.45 – Футбол. Чемпионат России. ФК "Москва" (Москва) - "Алания" (Владикавказ).
11.55 – Пул. Чемпионат мира по трюкам.
13.00 – "Вести–спорт".
13.10 – "Спорт каждый день".
13.15 – Мини-футбол. Кубок УЕФА. Финал. "Динамо" (Москва) - "Аксьон 21" (Бельгия). Трансляция из Москвы.
14.55 – Спортивные танцы. Кубок "Спартака".
16.25 – "Сборная России" с Дм. Губерниевым.
17.00 – "Вести–спорт".
17.10 – "Вести–спорт". "Местное время".
17.15 – Профессиональный бокс. Эрик Тэймур (Великобритания) против Натана Кинга (Великобритания). Бой за титул чемпиона WBU в суперсреднем весе. Трансляция из Великобритании.

Таксопарк №1
30-я поездка
- спортивная одежда в подарок!
5-66666
8-Я ПОЕЗДКА ПО ГОРОДУ - БЕСПЛАТНО (-40 РУБ.)
ЗАКЛЮЧАЕМ ДОГОВОРЫ С ПРЕДПРИЯТИЯМИ

18.25 – Футбол. Чемпионат России. "Зенит" (Санкт-Петербург) - "Локомотив" (Москва).
20.50 – Скалолазание. Кубок мира. Трансляция из Москвы.
22.00 – "Вести–спорт".
22.10 – "Спортивный календарь".
22.15 – Волейбол России.
22.50 – Художественная гимнастика. Гран-при. Трансляция из Минска.
01.10 – Профессиональный бокс. Максим Нестеренко (Россия) против Риада Менасрии (Швейцария). Трансляция из Германии.
02.15 – "Вести–спорт".
02.25 – "Футбол России" с И.Будниковым.
03.40 – "Eurosportnews".
03.55 – Футбол. Чемпионат Англии. "Вест Бромвич" - "Арсенал". 1-й тайм. Прямая трансляция.
04.50 – "Вести–спорт".
05.00 – Футбол. Чемпионат Англии. "Вест Бромвич" - "Арсенал". 2-й тайм. Прямая трансляция.

НТА (ТНТ)

08.00 – "Доброе утро, Ангарск!"
08.05 – Новости
08.30 – "Простой совет!"
08.35 – Музыка
08.50 – "Каламбур"
09.20 – "Живая история"
09.50 – Музыкальный презент
10.00 – "Простой совет!"
10.05 – "Фигли-мигли"
10.30 – Новости
10.55 – "Простой совет!"
11.00 – Комедия "Маски-шоу". "Маски под Новый год"
11.30 – Комедия "Маски-шоу". "Маски на киностудии-2"
12.00 – "Каламбур"
13.00 – "Фигли-мигли"
13.30 – Комедия "Маски-шоу". "Маски на боях без правил"
14.00 – Комедия "Маски-шоу". "Маски на митинге"
14.30 – "Каламбур"
15.30 – "Верю – не верю"
16.00 – Комедия "Маски-шоу". "Маски в ресторане"
16.30 – Комедия "Маски-шоу". "Маски в троллейбусе"
17.00 – Реалити-шоу "Дом-2. Первая весна"
18.00 – Комедия "Саша + Маша". "Свидание с бывшим"
18.30 – Комедия "Саша + Маша". "Развод по-французски"
19.00 – Новости
19.25 – "Простой совет!"
19.30 – Музыкальный презент
19.50 – "Телемагазин"
19.55 – "Простой совет!"
20.00 – "Живая история"
20.30 – Новости
20.55 – "Простой совет!"
21.00 – Комедия "Саша + Маша". "Секретарша"
21.30 – Комедия "Саша + Маша". "Роман с хоккеистом"
22.00 – Реалити-шоу "Дом-2. Первая весна"
23.00 – Комедия "Комеди Клаб"
00.00 – Реалити-шоу "Дом-2. После заката"
00.30 – "Наши песни"
00.50 – Анимационный фильм "Бивис и Батхед уделывают Америку"
02.45 – Романтическая комедия "Тело женщины"

ЖСК «Жилье в рассрочку»
Ипотечное кредитование под 3% годовых
Оформление квартир в вашу собственность
Свидетельство о регистрации №1033801034618 от 24.06.2003 г.
Тел.: 65-73-92, 650-650.
Адрес: 10 мр-н, дом 46, в помещ. «Тихвинской площади»

ДОМАШНИЙ

08.00 – "Полезное утро".
08.15 – "Городские новости".
08.45 – "Полезное утро".
12.30 – Драма "Змеелов".
14.45 – "В форме".
15.00 – Х/ф "Сильное лекарство".
16.00 – "Мир в твоей тарелке".
16.30 – Х/ф "Защитник".
17.30 – Х/ф "Украденные сердца".
18.30 – Т/с "Саванна".
19.30 – "Городские новости".
20.00 – Х/ф "Без ума от тебя".
20.30 – Комедийный альманах "Ау-у!"
22.00 – "Городское путешествие".
22.30 – "Гнездо".
23.00 – "Камень, ножницы, бумага".
23.30 – "Мир в твоей тарелке".
00.00 – Х/ф "Без ума от тебя".
00.30 – "Время красоты".
00.45 – "В форме".
01.00 – Т/с "Энтерпрайз".
02.00 – Х/ф "Змей".
02.45 – Х/ф "Пляжный патруль".
03.30 – Х/ф "Молодые и дерзкие".

МИР

12.00 – "Заряжайся!"
13.00 – Т/с "История любви".
13.50 – М/с "Кенди-Кенди".
14.15 – Телеэпопея "Дойдем до Победы".
14.20 – "Памятники истории".
14.40 – "Вместе".
15.20 – Х/ф "Мелодрама с покушением на убийство".
16.45 – Д/с "Потрясающие каскадерские трюки".
17.15 – "Серебряный ключик".
17.40 – Т/с "Чертенок".
18.30 – М/с "Джет Марс".
20.40 – "В тылу друзей", фильм Дмитрия Новикова
21.10 – Леонид Харитонов в комедии "Иван Бровкин на целине"
23.15 – Пьер Ришар в комедии "Налево от лифта"
00.55 – "Журнал Лиги чемпионов"
01.25 – Чарльз Бронсон, Генри Фонда, Клаудиа Кардинале и Джейсон Робардс в остросюжетном фильме "Однажды на Диком Западе"
04.30 – Коринна Клери и Джордж Лейзенби в фильме "Последний гарем"
05.00 – "Сегодня"
05.15 – Фильм "Последний гарем" (продолжение)
06.10 – Сериал "Мертвые не лгут"

ТВ-3

07.30 – "Осторожно, модерн!"
08.00 – "Голливуд On-Set".
11.30 – "Победоносный голос верующего".
12.00 – М/ф.
13.30 – "Программа о туризме. Прекрасен край России".
14.00 – Х/ф "Раз, два - горе не беда".
15.45 – Х/ф "Искатели приключений".
18.00 – М/ф.
18.55 – "Программа о туризме. Прекрасен край России".
19.00 – Х/ф "Вальс золотых тельцов".
20.30 – Х/ф "Казус Белли".
23.00 – "Сила веры".
23.30 – "Осторожно, модерн!"
00.00 – Сериал "Небо в горошек", 1 с.
01.00 – Х/ф "Зимняя вишня".
02.50 – Х/ф "Гордость и предубеждения: современная комедия".
05.30 – Х/ф "Вызов смерти".

ООО "Металлист"
Системы вентиляции и кондиционирования
Проектирование, изготовление, монтаж, наладка
КОНДИЦИОНЕРЫ всех типов
Поставка, монтаж, сервисное обслуживание
Гарантия 2 года
Лицензия № Д 391562
Тел. в Ангарске: 57-45-12, 57-42-48, 57-46-41, в Иркутске: (8-22) 53-77-55; "Сатурн", центр строительных материалов, пав. 8А

19.00 – Х/ф "Веселые ребята".
20.30 – Детектив "Самое лучшее".
21.00 – Новости Содружества.
21.20 – Д/с "Линия Авто".
21.45 – Т/с "Вестгейт".
22.40 – Телеэпопея "Дойдем до Победы".
22.50 – Новости Содружества.
23.10 – "Тик-так".
23.30 – "60 мирных лет!", "Достык".
00.00 – Х/ф "Любовь и надежда".
01.50 – Новости Содружества.
02.10 – Т/с "Король греха".
03.05 – "Тоска".
03.45 – Специальный репортаж.
04.05 – "Анатомия катастроф".
05.00 – Д/с "Медицинские детективы".

НТВ

07.05 – М/ф "Аленький цветочек"
07.45 – Победа - одна на всех. Михаил Жаров и Людмила Целиковская в комедии "Воздушный извозчик"
09.00 – "Сегодня"
09.15 – М/ф "Ну, погоди!"
09.25 – Карл Кранцковский и Александр Гаул в приключенческом фильме "Моцарт и его друзья"
11.00 – "Сегодня"
11.25 – Михаил Жаров, Татьяна Пельтцер, Лидия Смирнова, Роман Ткачук и Валерий Носик в детективе "Анискин и Фантомас"
14.00 – "Сегодня"
14.20 – "Трансконтинентальный марафон", фильм Бориса Кольцова
14.55 – Робин Уильямс в фильме "Джуманджи"
17.00 – "Сегодня"
17.20 – Игорь Ливанов, Аристарх Ливанов, Марина Зудина, Леонид Куравлев и Александр Пороховщиков в боевике "Тридцатого уничтожить"
20.00 – "Сегодня"

7-ТВ

07.00, 08.30, 10.30, 15.30, 18.30, 22.30, 02.30, 04.00 – Спортивные танцы
08.00, 09.00, 10.00, 13.30, 20.30 – "Линия жизни".
09.30 – Акробатический рок-н-ролл.
11.30, 01.30 – "220 вольт". Мир экстрима.
11.40, 14.00 – "Зарядка для страны".
12.00 – "Веселые старты".
14.30, 17.30, 19.30, 21.30, 23.30, 01.30, 03.30 – "Диалоги о рыбалке".
15.00, 16.00, 17.00, 18.00, 19.00, 20.00, 21.00, 22.00, 23.00, 00.00, 01.00, 02.00, 03.00 – "7 новостей".
16.30, 00.10, 02.10 – "Музыкальный трек".
16.40, 03.10 – "Звезда автострады".
00.30 – Автоспорт. Всемирная серия Nissan.
01.10 – "День победы чемпионов".
01.40 – "Денисофф представляет. Боксерский клуб".
05.00 – "Интерактивный ТВ-чат".

ТВЦ-Сибирь

07.50 – Х/ф "Колхоз интертейнмент".
09.50 – "Отчего, почему?"
10.45 – "Марш-бросок".
11.15 – "Наш сад".
11.35 – "Лакомый кусочек".
11.55 – "Алфавит".
12.45, 15.45 – "События. Время московское".
13.00 – Х/ф "Свадьба с приданым".
15.55 – "Приглашает Борис Ноткин".
16.25 – Х/ф "Спартак и Калашников".
18.15 – "Парк юмора".
19.05 – "Моя богиня". Поэт народный артист России Александр Серов.
20.05 – Х/ф "Неуправляемый занос". 1 2 с.
22.35 – "Завтра, послезавтра... и все дни недели". Авторская программа И.Колосова.
23.10 – Чемпионат мира по хоккею. Словакия – Россия. В перерывах – "События. Время московское".
01.45 – "Супердиск".

ТАКСИ "КАБРИОЛЕТ" 65-0000 ТАКСИ "КАБРИОЛЕТ" 61-000-1 ТАКСИ "КАБРИОЛЕТ" 56-00-75

ВТОРНИК, 3 МАЯ

ПЕРВЫЙ КАНАЛ

00 – "Доброе утро".
00, 13.00, 16.00 – Новости.
.05 – Х/ф "Взрыв на рассвете".
50 – Д/ф "Уроки французского".
30 – "Чип и Дейл спешат на помощь".
05 – Х/ф "Живые и мертвые". 1 ч.
50 – "Искатели". "Летучий голландец".
30 – "Угадай мелодию".
.20 – Т/с "На углу, у Патриарших".
20 – "Пять вечеров".
30 – "Криминальная Россия". "Убийство по объявлению". 1 с.
00 – Вечерние новости.
10 – "Криминальная Россия". "Убийство по объявлению". 2 с.
.40 – Т/с "Клон".
.50 – Х/ф "На безымянной высоте". 1 с.
00 – "Время".
.30 – Т/с "Звезда эпохи".
40 – "Джентльмены удачи". Рождение легенды.
30 – "Время".
50 – "Формула власти".
20 – Д/ф "Небесный штрафбат".
.00 – Х/ф "Свет во тьме".
.10 – Х/ф "Дамский угодник".
.30 – Д/ф "Фабрика кинозвезд".

РТР

.00 – "Доброе утро, Россия!"
.05, 06.45, 07.15, 07.45, 08.15, 08.45 – "Местное время". "Вести–Иркутск".
.05 – Расселл Кроу, Хоакин Феникс и Ричард Харрис в фильме Ридли Скотта "Гладиатор".
.50 – "Вести". "Дежурная часть".
.00 – "Вести".
.30 – "Местное время". "Вести–Иркутск".
2.50 – Мелодрама "Спас под березами".
.50 – "Что хочет женщина". Ток-шоу Елены Яковлевой.
.45 – "Вести". "Дежурная часть".
.00 – "Вести".
.10 – "Местное время". "Вести–Иркутск".
.30 – Кристофер Ламберт и Настасья Кински в триллере "Точная копия".
7.25 – "Вести". "Дежурная часть".
7.40 – "Местное время". "Вести–Иркутск".
8.00 – "Вести".
3.10 – "Кулагин и партнеры".
8.45 – Телесериал "Кармелита".
9.45 – Телесериал "Исцеление любовью".
0.45 – "Вести". "Подробности".
1.00 – "Вести".
1.30 – "Местное время". "Вести–Иркутск".
1.50 – "Спокойной ночи, малыши!"
1.55 – К 60-летию Победы. Андрей Егоров, Ольга Погодина и Сергей Бурунов в телесериале "Эшелон".
3.50 – "Вести". "Дежурная часть".
0.00 – "Вести +".
0.20 – "Дежурный по стране". Михаил Жванецкий.
1.15 – "Синемания".
1.45 – "Дорожный патруль".

АКТИС (REN TV)

7.00 – "Утро на канале ТК "АКТИС"
7.10 – "Колесо судьбы"
7.20 – Метеоновости
7.30 – Музыкальный канал
8.00 – "Колесо судьбы"
8.10 – Метеоновости
8.25 – "Икс-мены". М/с
8.50 – "Уолтер Мелон". М/с
9.15 – "Бременские музыканты". М/ф
9.40 – "Час суда. Дела семейные"
0.35 – "NEXT". Сериал
2.55 – "Загадки и мифы XX века": "Тайна гибели дирижабля "Гинденбург"
3.30 – "Колесо судьбы"
3.40 – Метеоновости
4.00 – "Час суда"
5.00 – "Проект "Отражение": "По обе стороны Победы"
6.15 – "Детки из класса 402". М/с
6.40 – "Пауэр рейнджерс, или Могучие рейнджеры. Успеть на помощь". Сериал
7.00 – "Мятежный дух". Сериал
8.00 – "Час суда. Дела семейные"
9.00 – "Актуальное интервью"
9.30 – "Местное время"
9.45 – "Колесо судьбы"
0.00 – Программа ОАО "АНХК" "Спектр"
0.15 – К 60-летию Победы. "Пока не поздно"
0.30 – "Местное время"
0.15 – "Колесо судьбы"
1.00 – "Проект "Отражение". "По обе стороны Победы"
2.00 – "NEXT". Сериал
0.35 – "Веселые баксы"
0.50 – "Тайны великих. Злые гении"
01.45 – "Лучшие клипы мира"

ТК "АНГАРСК" (ТВЦ)

07.00, 08.00, 09.00, 10.00 – "События недели".
07.15, 08.15, 09.15, 10.15 – "М-новости".
07.25, 08.25, 09.25, 10.25 – "Дебют плюс".
07.30, 08.30 – Музыка на канале.
09.30 – "Старт"
10.30 – "Твоя перспектива"
10.45 – "Настроение".
13.45 – "Газетный дождь".
14.00 – "Жажда". Х/ф
15.40 – "Ленинградцы – гордость моя".
16.45 – "События. Время московское".
17.00 – "Момент истины".
18.05 – "Деловая Москва".
18.35 – "Инспектор Деррик".
19.45 – "События. Время московское".
20.00 – "Телемагазин".
20.15 – "За кулисами войны".
20.30 – "Регионы: прямая речь".
21.00 – М/ф.
21.30 – "События. Ангарск".
21.45 – "М-новости".
21.55 – "Дебют плюс".
22.00 – "Преодоление"
22.30 – "Супердиск".
22.45 – "События. Время московское".
23.05 – "Пять минут деловой Москвы".
23.15 – "События. Ангарск".
23.30 – Музыка на канале.
23.50 – "Телемагазин".
00.05 – "Расследование Элоизы Ром".
00.50 – "Лицом к городу".
01.55 – "События. Время московское".
02.30 – "Времечко".
03.10 – Чемпионат мира по хоккею-2005. Матч предварительного этапа. Чехия – Германия. В перерывах – "События. Время московское".
05.45 – "Первая волна" (до 06.40)

RAMBLER

11.00 – Новости высоких технологий.
11.15 – Топ-новости.
11.20 – "Гастрономический прогноз".
11.30 – "Элементы".
12.00 – "Кухня Европы и Средиземноморья".
12.30 – "Гастрономический прогноз".
12.35 – Топ-новости.
12.45 – Новости высоких технологий.
13.30 – "Наша планета".
14.00 – "Биологика".
14.55 – "Гастрономический прогноз".
15.00 – Топ-новости.
15.15 – Новости высоких технологий.
15.30 – "Линия авто-2".
16.00 – "Энциклопедия тайн". "Чудеса медицины: неужели древние доктора знали больше?"
16.30 – "Мир дикой природы".
17.30 – "Загадки науки". "История Земли".
18.00 – "Элементы".
18.30 – "Наша планета".
19.00 – "Смелые затеи".

ОКНА ПВХ
ОСТЕКЛЕНИЕ ЛОДЖИЙ
алюминиевым и пластиковым профилем
Сезонные скидки
Гарантия качества
ЖАЛЮЗИ
от 300 р./м²
РОЛЬСТАВНИ
жалюзи Isolite
стоящие вплотную к стеклу
Лидер-Профи
Кредит до 2 лет
Адрес: 20 кв-л, магазин «Байкал»
т. 52-23-86

19.25 – Д/с "Дикая природа Америки".
20.00 – Д/с "Война и цивилизация". "Империи и армии".
21.00 – Топ-новости.
21.10 – Новости высоких технологий.
21.25 – "Гастрономический прогноз".
21.30 – "Биологика".
22.00 – "Кухня Европы и Средиземноморья".
22.30 – "Энциклопедия тайн". "Загадка Кексбурга: где находится настоящий НЛО?"
23.00 – "Мир дикой природы".
23.30 – Д/с "Война и цивилизация". "Империи и армии".
00.30 – "Линия авто-2".
01.00 – "Секретный полигон".
01.30 – "Смелые затеи".
02.00 – "Медицинские детективы". "Опасная посылка".
02.30 – "Банзай!"
03.00 – Новости высоких технологий.
03.15 – Топ-новости.

Горячая линия! МЕДИЦИНА XXI века
НОВОЕ ИЗОБРЕТЕНИЕ от 2004 г.
ЛЕЧЕНИЕ хронического АЛКОГОЛИЗМА
методом нейрокомпьютерного кодирования со снятием тяги к алкоголю
Отличается тем, что после процедуры кодирования проводится курс лечения для снятия тяги к алкоголю. А также от старых методик (метода Довженко, иглоукалывания по Семенову, лазерного кодирования) отличается тем, что в Иркутской области лечение проводит сам автор. Эффективность лечения высокая.
Адрес: 13 мр-н, д. 26. Тел.: 56-38-33

03.20 – "Гастрономический прогноз".
03.30 – Д/с "Дикая природа Америки".
04.00 – "Медицинские детективы". "Линия удара".
04.30 – "Банзай!"

ДТВ-VIASAT

10.00 – М/ф.
10.55 – "Неслучайная музыка".
11.00 – "На бульваре".
11.30 – Т/с "Женаты и с детьми..."
12.05 – "Телемагазин".
12.35 – "Агентство криминальных новостей".
12.55 – Х/ф "Гроза в пустыне".
15.15 – Шоу "Время - деньги!"
15.45 – Т/с "Агентство".
16.45 – Т/с "Крутой Уокер".
17.50 – М/ф.
18.35 – Шоу "Звездная семейка".
19.15 – Шоу "Время - деньги!"
19.45 – Х/ф "По данным уголовного розыска..."
21.55 – "Неслучайная музыка".
22.00 – "На бульваре".
22.25 – Т/с "Женаты и с детьми..."
22.55 – Т/с "Кобра. Антитеррор". "Комплекс вины".
00.00 – "Шоу Бенни Хилла".
00.40 – Шоу "Звездная семейка".
01.00 – Х/ф "Придурки на каникулах".
03.15 – "Агентство криминальных новостей".
03.35 – "Карданный вал".
04.0 – "Шоу Джерри Спрингера".

КУЛЬТУРА

05.00 – "Евроньюс".
08.00 – Новости культуры.
08.20 – "Звезда героя". М. Гуреев.
08.30 – Д/с "Собрание исторических раритетов".
09.05 – Х/ф "Шел четвертый год войны".
10.25 – М/с "Бабалус".
10.35 – "И. Ильинский. Жизнь артиста".
11.30 – Х/ф "На всю оставшуюся жизнь...", 1 с.
12.45 – "Сферы".
13.25 – "Пятое измерение".
13.55 – Х/ф "Валерка, Рэмка +..."
14.25 – Д/ф "Загадки древности. Загадки Великой Китайской стены".
15.10 – Д/ф "Фронтовое кино. Непривычный взгляд".
15.35 – "Звезда героя". М. Гуреев.
15.40 – "Неизвестный Петергоф".
16.10 – "Порядок слов".
16.15 – "Чайковскому посвящается". Дирижирует Е. Светланов.
17.00 – "Ночной полет".
17.30 – Новости культуры.
17.50 – "Звезда героя". М. Гуреев.
17.55 – Х/ф "Несколько дней из жизни И.И. Обломова", 1 с.
19.05 – Док. камера "В. Астафьев. Время помнить".
19.50 – Х/ф "На всю оставшуюся жизнь...", 1 с.
21.05 – "Линия жизни". Г. Бакланов.
22.00 – Новости культуры.
22.25 – Д/ф "Фронтовое кино. Непривычный взгляд".
22.55 – Д/с "Собрание исторических раритетов".
23.25 – Х/ф "Шел четвертый год войны".

СТС

07.00 – Сериал "Беверли Хиллз 90210".
07.40 – Мультсериал "Сказки лесных человечков".
07.50 – Мультсериал "Смешарики".
08.00 – Мультсериал "Приключения Вуди и его друзей".
08.30 – Сериал "Моя прекрасная няня".
09.00 – Сериал "Талисман любви".
10.00 – "Истории в деталях".
10.30 – Сериал "Зачарованные".
11.30 – Х/ф "Как разобраться с делами".
14.00 – Сериал "Томми-оборотень".
14.30 – М/ф "Трое из Простоквашино".
15.00 – Мультсериал "Озорные анимашки".
15.35 – Мультсериал "Новые фильмы о Скуби Ду".
16.00 – Мультсериал "Экскалибур".
16.30 – Мультсериал "Лига справедливости".
17.00 – Сериал "Зена - королева воинов".
18.00 – Сериал "Зачарованные".
19.00 – Сериал "Комиссар Рекс".
19.55 – Сериал "Моя прекрасная няня".
20.30 – "Истории в деталях".
21.00 – Сериал "Талисман любви".
22.00 – Комедия "Даже не думай!"
00.00 – "Осторожно, модерн-2".
00.30 – "Истории в деталях".
01.00 – Сериал "Моя прекрасная няня".
01.35 – "Детали".
02.35 – Сериал "Друзья".
03.20 – Боевик "Мертвецы не танцуют".
04.55 – Док. сериал "От рождения до смерти": "Львиное царство", "Самые крупные медведи".

СПОРТ-ТВ

06.00 – Фигурное катание. Чемпионат мира по синхронному катанию. Трансляция из Швеции.
08.40 – Синхронное плавание. Кубок Европы. Комбинация. Произвольная программа.
09.45 – Футбол. Чемпионат России. "Зенит" (Санкт-Петербург) - "Локомотив" (Москва).
12.00 – "Вести–спорт".
12.10 – "Фит-Хит".
12.20 – "Спортивный календарь".
12.30 – "Путь Дракона".
13.00 – "Вести–спорт".
13.10 – Профессиональный бокс. Максим Нестеренко (Россия) против Риада Менасрии (Швейцария). Трансляция из Германии.
14.20 – "Вести–спорт".
14.25 – "Спорт каждый день".
14.35 – Футбол. Чемпионат Англии. "Ливерпуль" - "Мидлсбро".
16.45 – "Фит-Хит".
17.00 – "Вести–спорт".
17.10 – "Спортивный календарь".
17.15 – Скалолазание. Кубок мира. Трансляция из Москвы.
18.20 – Футбол. Чемпионат России. "Торпедо" (Москва) - "Крылья Советов" (Самара).
20.35 – "Футбол России" с И.Будниковым.
21.50 – "Вести–спорт".
22.05 – Баскетбол России.
22.35 – Синхронное плавание. Кубок Европы. Дуэты. Произвольная программа.
23.55 – Баскетбол. Чемпионат России. Женщины. Финал. "Динамо" (Москва) - ВБМ-СГАУ (Самара). Прямая трансляция.
01.55 – "Вести–спорт".
02.05 – Художественная гимнастика. Гран-при. "Шоу звезд мировой гимнастики". Трансляция из Минска.
04.10 – Футбол. Обзор матчей чемпионата Англии.
05.20 – "Вести–спорт".
05.30 – Автоспорт. Чемпионат мира по ралли. "Ралли Италии". Пролог.

УЧЕБНЫЙ ЦЕНТР
Миллениум
филиал иркутского учебного центра в Ангарске
обучает профессиям:
- парикмахер-стилист - 6 месяцев
- визажист-стилист - 3 месяца
- мастер маникюра - 1 неделя
- мастер по наращиванию ногтей - 3 нед.
- программа для школьников - 2 года

Лицензия №053547
Адрес: 13 мр-н, здание ДОСААФ (правое крыло), т. 56-07-08
После окончания – диплом государственного образца

НТА (ТНТ)

06.55 – "Доброе утро, Ангарск!"
07.00 – Новости
07.25 – "Простой совет!"
07.30 – "Живая история"
07.40 – "Телемагазин"
07.45 – Музыкальный презент
08.00 – "Простой совет!"
08.10 – "Как говорит Джинджер"
08.35 – "Крутые бобры"
09.00 – "Эй, Арнольд!"
09.30 – Новости
09.55 – "Живая история"
10.00 – "Завтрак с Дискавери". "Тайна похмелья"

ВОДА
ПИТЬЕВАЯ ГЛУБИННАЯ
БАЙКАЛА
19 л, по цене 80 р.
Диспенсеры от 1700 р.
"Аква-Байкал" т. 507-048

11.00 – Детективная комедия "Без единой зацепки"
13.15 – "Дикая семейка Торнберри"
13.40 – "Эй, Арнольд!"
14.05 – "Губка Боб Квадратные штаны"
14.30 – "ТВ-клуб"
15.00 – Новости
15.25 – "Простой совет!"
15.30 – "Живая история"
15.40 – "Телемагазин"
15.50 – Музыка
16.00 – Теленовелла "Толстая девчонка"
17.00 – Реалити-шоу "Дом-2. Первая весна"
18.00 – Ток-шоу "Запретная зона" с Михаилом Пореченковым
19.00 – Новости
19.25 – "Простой совет!"
19.30 – "Живая история"
19.40 – Музыкальный презент
19.50 – "Простой совет!"
19.55 – Музыка
20.25 – Новости
20.50 – "Живая история"
20.55 – "Простой совет!"
21.00 – Ток-шоу "Запретная зона"
22.00 – Реалити-шоу "Дом-2. Первая весна"
23.00 – Комедия "Фантомас"
01.20 – Реалити-шоу "Дом-2. После заката"
01.50 – Новости
02.15 – "Телемагазин"
02.20 – "Наши песни"
02.35 – Домашнее видео "Живой журнал"
03.05 – Комедия "Любовь на шестерых"
03.40 – Комедия "Вампирами не рождаются"

ДОМАШНИЙ

08.00 – "Полезное утро".
08.15 – "Городские новости".
08.45 – "Полезное утро".
12.30 – Комедийный альманах "Ау-у!"
14.00 – "Жизнь в цветах".
14.30 – "Линии жизни".
15.00 – Х/ф "Сильное лекарство".
16.00 – "Шеф".
16.30 – Х/ф "Защитник".
17.30 – Х/ф "Украденные сердца".
18.30 – Т/с "Саванна".
19.30 – "Городские новости".
20.00 – Х/ф "Без ума от тебя".
20.30 – Комедия "Кин-дза-дза!", 1 с.
22.00 – "Линии жизни".
22.30 – "Старая афиша".
23.00 – "Бездонные антресоли".
23.30 – "Шеф".
00.00 – Х/ф "Без ума от тебя".
00.30 – "Жизнь в цветах".
01.00 – Т/с "Энтерпрайз".
02.00 – Х/ф "Змей".
02.45 – Х/ф "Пляжный патруль".
03.30 – Х/ф "Молодые и дерзкие".

МИР

12.00 – "Заряжайся!"
13.00 – Т/с "История любви".
13.50 – М/с "Кенди-Кенди".
14.15 – Телеэпопея "Дойдем до Победы".
14.20 – "Личность", "Город мечты".
14.50 – Д/с "Дикая Америка".
15.20 – Х/ф "Надежда".
16.45 – Д/с "Потрясающие каскадерские трюки".
17.15 – "Ассоль Молдокматова представляет".
17.40 – Т/с "Чертенок".
18.30 – М/с "Джет Марс".
19.00 – Х/ф "Цирк".
20.30 – Детектив "Пейзаж".
21.00 – Новости Содружества.
21.20 – Д/с "Линия Авто".
21.45 – Т/с "Вестгейт".
22.40 – Телеэпопея "Дойдем до Победы".
22.50 – Новости Содружества.
23.10 – "Тик-так".
23.30 – "60 мирных лет!", "Рядовые России".
00.00 – Х/ф "На пределе сил".
01.50 – Новости Содружества.
02.10 – Т/с "Король греха".
03.05 – "Древо жизни".
04.05 – Т/с "Мечты и зеркала".
05.00 – Д/с "Медицинские детективы".

НТВ

07.00 – Информационный канал "Сегодня утром"
10.05 – Сериал "Скорая помощь"
11.00 – "Сегодня"
11.20 – "Профессия - репортер"
11.55 – "Кулинарный поединок"
12.55 – "Квартирный вопрос"
14.00 – "Сегодня"
14.40 – Победа - одна на всех. "Битва за Москву", ф. 1-й "Агрессия", 1 с.
16.30 – "Игры разума"
17.00 – "Сегодня"
17.20 – Ток-шоу "Принцип домино"
18.30 – Владимир Гостюхин и Владислав Галкин в сериале "Дальнобойщики. Русский конвой"
19.35 – "Чрезвычайное происшествие"
20.00 – "Сегодня"
20.40 – Андрей Краско в детективном сериале "Королевство кривых...", 1 с.
21.45 – Александр Половцев и Михаил Трухин в сериале "Улицы разбитых фонарей-6. Простая формальность"
22.50 – "Чрезвычайное происшествие"
23.00 – "Сегодня в 22.00"
23.40 – Чак Норрис в боевике "Октагон"
01.00 – "Сегодня"
01.15 – Боевик "Октагон" (продолжение)
01.35 – Изабель Андреа Гузон и Стив Уайлер в фильме "Наслаждение"
03.05 – Бильярд
03.40 – Футбол. Лига чемпионов. Полуфинал. «Ливерпуль» (Англия) – «Челси» (Англия)
05.50 – "Сегодня"
06.05 – Коллекция Даниэлы Стил. "Прекрасная незнакомка", 1 с.

ТВ-3

07.30 – "Осторожно, модерн!"
11.30 – "Победоносный голос верующего".
12.00 – М/ф.
13.00 – М/ф "Бейблейд".
13.30 – "Программа о туризме. Прекрасен край России".
14.00 – Х/ф "Волшебная скала".
16.00 – Х/ф "Сорванцы".
18.00 – М/ф.
18.55 – "Программа о туризме. Прекрасен край России".
19.00 – Х/ф "Кидалы".
21.10 – Х/ф "Зимняя вишня".
23.20 – "Если хочешь быть здоров".
23.30 – "Программа о туризме. Прекрасен край России".
00.00 – Сериал "Небо в горошек".
01.00 – Х/ф "Противоположности сходятся".
03.00 – Х/ф "Последний побег".
04.55 – "Центр ЛИК".
05.20 – "Если хочешь быть здоров".
05.30 – Х/ф "Одиночная цель".

7-ТВ

06.30 – Автоспорт. Всемирная серия Nissan.
07.00, 08.30, 10.30, 15.30, 18.30, 22.30, 02.30, 04.00 – Спортивные танцы.
08.00, 09.00, 10.00, 13.30, 20.30 – "Линия жизни".
11.30, 16.40, 03.10 – "220 вольт". Мир экстрима.
11.40, 14.00 – "Зарядка для страны".
12.00 – "Веселые старты".
14.30, 17.30, 19.30, 21.30, 23.30, 01.30, 03.30 – "Диалоги о рыбалке".
15.00, 16.00, 17.00, 18.00, 19.00, 20.00, 21.00, 22.00, 23.00, 00.00, 01.00, 02.00, 03.00 – "7 новостей".
16.30, 00.10, 02.10 – "Музыкальный трек".
00.30 – Автоспорт. Всемирная серия Nissan.
01.10 – "День победы чемпионов".
05.00 – "Интерактивный ТВ-чат".

ТВЦ-Сибирь

07.00 – "Настроение".
09.30 – "Газетный дождь".
09.45 – Х/ф "Жажда".
11.25 – "Приволье перестройки". Спецрепортаж.
11.40 – "Ленинградцы – гордость моя". К 100-летию со дня рождения А.А.Кузнецова.
12.45, 15.45, 18.45, 21.45, 00.50 – "События. Время московское".
13.00 – "Момент истины".
14.05 – Т/с "Инспектор Деррик".
15.25 – "За кулисами войны".
16.00 – "Регионы: прямая речь".
16.25 – М/ф "Хвосты".
16.45 – "Супердиск".
16.55 – Х/ф "Под луной". 1 ч.
18.05 – "Деловая Москва".
19.15 - "Алфавит".
20.00 – "Телемагазин".
20.15 – Т/с "Расследование Элоизы Ром".
21.00 – Под грифом "Секретно".
22.15 – "Пять минут деловой Москвы".
22.25 – Х/ф "Я вас люблю".
00.00 – "Репортер".
00.15 – "Времечко".
01.15 – Т/с "Первая волна".
02.15 – "Синий троллейбус".
02.55 – "Супердиск".
03.10 – Чемпионат мира по хоккею. Чехия – Германия. В перерывах – "События. Время московское".

ТАКСИ "КАБРИОЛЕТ" 65-0000 ТАКСИ "КАБРИОЛЕТ" 61-000-1 ТАКСИ "КАБРИОЛЕТ" 56-00-75

СРЕДА, 4 МАЯ

ПЕРВЫЙ КАНАЛ

07.00 – "Доброе утро".
10.00, 13.00, 16.00 – Новости.
10.05 – Т/с "Звезда эпохи".
11.20 – Т/с "Клон".
12.30 – "Лило и Стич".
13.05 – Х/ф "Живые и мертвые". 2 ч.
15.00 – "Гении и злодеи". Ольга Берггольц.
15.30 – "Угадай мелодию".
16.20 – Т/с "На углу, у Патриарших".
17.20 – "Пять вечеров".
18.30 – "Криминальная Россия". "Крысоловы". 1 с.
19.00 – Вечерние новости.
19.10 – "Криминальная Россия". "Крысоловы". 2 с.
19.40 – Т/с "Клон".
20.50 – Х/ф "На безымянной высоте". 2 с.
22.00 – "Время".
22.30 – Т/с "Звезда эпохи".
23.40 – "Лубянка". "Операция "Березино".
00.30 – "Время".
00.50 – "Крылья". "Воздушные амазонки".
01.20 – "Привидения".
02.00 – Х/ф "Тотальная слежка".
04.00 – Х/ф "Гладиаторы льда".
06.05 – Т/с "Медицинская академия".

РТР

06.00 – "Доброе утро, Россия!"
06.05, 06.45, 07.15, 07.45, 08.15, 08.45, 09.05, 09.30 – "Местное время". "Вести–Иркутск".
09.45 – К 60-летию Победы. Телесериал "Эшелон".
11.45 – "Вести". "Дежурная часть".
12.00 – "Вести".
12.30 – "Местное время". "Вести–Иркутск".
12.50 – Мелодрама "Спас под березами".
13.50 – "Что хочет женщина". Ток-шоу Елены Яковлевой.
14.45 – "Вести". "Дежурная часть".
15.00 – "Вести".
15.10 – "Местное время". "Вести–Иркутск".
15.30 – "Частная жизнь". Ток-шоу с Владимиром Молчановым и Ликой Кремер.
16.30 – К 60-летию Победы. "Я убит под Вязьмой. Народное ополчение".
17.30 – "Вести". "Дежурная часть".
17.40 – "Местное время". "Вести–Иркутск".
18.00 – "Вести".
18.10 – "Кулагин и партнеры".
18.45 – Телесериал "Кармелита".
19.45 – Телесериал "Исцеление любовью".
20.45 – "Вести". "Подробности".
21.00 – "Вести".
21.30 – "Местное время". "Вести–Иркутск".
21.50 – "Спокойной ночи, малыши!"
21.55 – К 60-летию Победы. Телесериал "Эшелон".
23.50 – "Вести". "Дежурная часть".
00.00 – "Вести +".
00.20 – К 60-летию Победы. "Четыре солдатские медали". Фильм 1-й.
01.15 – Евгений Леонов-Гладышев, Семен Фарада, Сергей Жигунов и Игорь Дмитриев в детективе "Алмазы шаха".
03.35 – "Дорожный патруль".

АКТИС (REN TV)

06.45 – "Утро на канале ТК "АКТИС"
07.00 – "Местное время"
07.15 – "Колесо судьбы"
07.30 – "Актуальное интервью"
08.00 – "Местное время"
08.15 – "Колесо судьбы"
08.25 – "Икс-мены". М/с
08.50 – "Уолтер Мелон". М/с
09.20 – "Час суда. Дела семейные"
10.20 – "NEXT". Сериал
12.50 – "Загадки и мифы XX века": "Тайна Анастасии". Д/ф
13.30 – "Местное время"
13.45 – "Колесо судьбы"
14.00 – "Час суда"
15.00 – "Проект "Отражение": "По обе стороны Победы"
16.15 – "Детки из класса 402". М/с
16.40 – "Пауэр рейнджерс, или Могучие рейнджеры. Успеть на помощь". Сериал
17.00 – "Мятежный дух". Сериал
18.00 – "Час суда. Дела семейные"
19.00 – "Старт"
19.30 – "Местное время"
19.45 – "Колесо судьбы"
20.00 – "Киноман"
20.30 – "Местное время"
20.45 – "Колесо судьбы"
21.00 – "Проект "Отражение". "По обе стороны Победы"
22.00 – "Стая". Сериал
00.35 – "Веселые баксы"
00.50 – Доналд Сазерлэнд, Джанкарло Джаннини в триллере "Площадь Пяти Лун"
03.10 – "Криминальное чтиво". "Осторожно, дети!"
03.35 – Ночной музыкальный канал
05.30 – "Загадки и мифы XX века". "Тайна Анастасии"

ТК "АНГАРСК" (ТВЦ)

07.00, 08.00, 09.00, 10.00 – "События. Ангарск".
07.15, 08.15, 09.15, 10.15 – "М-новости".
07.25, 08.25, 09.25, 10.25 – Музыка на канале.
11.00 – "Настроение".
13.45 – "Газетный дождь".
14.00 – "Роман и Франческа". Х/ф
16.00 – "Вокзал Победы".
16.30 – "Доходное место".
16.45 – "События. Время московское".
17.00 – "Право на надежду".
17.35 – "Квадратные метры".
18.05 – "Деловая Москва".
18.35 – "Инспектор Деррик".
19.45 – "События. Время московское".
20.00 – "Свой дом". Телегазета "Из рук в руки".
20.15 – "За кулисами войны".
20.30 – "Регионы: прямая речь".
21.00 – "Без репетиций".
21.30 – "События. Ангарск".
21.45 – "М-новости".
21.55 – "Преодоление"
22.30 – "Супердиск".
22.45 – "События. Время московское".
23.05 – "Пять минут деловой Москвы".
23.15 – "События. Ангарск".
23.30 – Музыка на канале.
23.40 – "Телемагазин".
00.00 – "Расследование Элоизы Ром".
00.50 – Чемпионат мира по хоккею-2005. Матч предварительного этапа. Россия – Белоруссия.
03.10 – "События. Время московское".
03.50 – Х/ф "Пианист" (до 06.50)

RAMBLER

11.00 – Новости высоких технологий.
11.15 – Топ-новости.
11.20 – "Гастрономический прогноз".
11.30 – "Элементы".
12.00 – "Кухня Европы и Средиземноморья".
12.30 – "Гастрономический прогноз".
12.35 – Топ-новости.
12.45 – Новости высоких технологий.
13.30 – "T-Vision представляет..."
14.55 – "Гастрономический прогноз".
15.00 – Топ-новости.
15.15 – Новости высоких технологий.
15.30 – "Линия авто-2".
16.00 – "Энциклопедия тайн". "Альтернативная медицина: скрыт ли в организме человека путь к бессмертию?"
16.30 – "Мир дикой природы".
17.30 – "Новости науки".
17.45 – "Шикана".
18.00 – "Элементы".
18.30 – "Наша планета".
19.00 – "Смелые затеи".
19.25 – Д/с "Дикая природа Америки".
20.00 – Д/с "Война и цивилизация". "Всадники".
21.00 – Топ-новости.
21.10 – Новости высоких технологий.
21.25 – "Гастрономический прогноз".
21.30 – "Биологика".
22.00 – "Кухня Европы и Средиземноморья".
22.30 – "Энциклопедия тайн". "Что упало в Кексбурге: НЛО или российский спутник?"
23.00 – "Мир дикой природы".
23.30 – Д/с "Война и цивилизация". "Всадники".
00.30 – "Линия авто-2".
01.00 – "Мы пришли с моря".
01.30 – "Смелые затеи".
02.00 – "Медицинские детективы". "Кровные соперники".
02.30 – "Банзай!"
03.00 – "Шикана".
03.15 – Топ-новости.
03.20 – "Гастрономический прогноз".
03.30 – Д/с "Дикая природа Америки".
04.00 – "Медицинские детективы". "Пасторская забота".
04.30 – "Банзай!"

ДТВ-VIASAT

10.00 – М/ф.
10.55 – "Неслучайная музыка".
11.00 – "На бульваре".
11.30 – Т/с "Женаты и с детьми..."
12.05 – "Телемагазин".
12.35 – "Агентство криминальных новостей".
12.55 – Х/ф "Придурки на каникулах".
15.00 – "Московские огни".
15.15 – Шоу "Время - деньги!"
15.45 – Т/с "Агентство".
16.45 – Т/с "Крутой Уокер".
17.50 – М/ф.
18.35 – Шоу "Звездная семейка".
19.15 – Шоу "Время - деньги!"
19.45 – Х/ф "Тройной прыжок "Пантеры".
21.55 – "Неслучайная музыка".
22.00 – "На бульваре".
22.25 – Т/с "Женаты и с детьми..."
22.55 – Т/с "Кобра. Антитеррор". "Комплекс вины".
00.00 – "Шоу Бенни Хилла".
00.40 – Шоу "Звездная семейка".
01.00 – Х/ф "Охота на зверя".
03.15 – "Агентство криминальных новостей".
03.35 – "Фантазии".
04.10 – "Неслучайная музыка".
04.20 – "Шоу Джерри Спрингера".

КУЛЬТУРА

05.00 – "Евроньюс".
08.00 – Новости культуры.
08.20 – "Звезда героя". И. Оглоблин.
08.30 – Д/с "Собрание исторических раритетов".
09.00 – Х/ф "Кубанские казаки".
10.50 – Играет Н. Луганский.
11.30 – Х/ф "На всю оставшуюся жизнь...", 2 с.
12.40 – "Больше, чем любовь". Борис и Лилия Чичибабины.
13.25 – М/с "Мышь деревенская и мышь городская".
13.45 – М/ф "Девочка Люся и дедушка Крылов".
14.00 – Х/ф "А к нам цирк приехал".
14.25 – Д/ф "Загадки древности. Сказки арабских ночей".
15.10 – Д/ф "Фронтовое кино. Непривычный взгляд".
15.35 – "Звезда героя". И. Оглоблин.
15.45 – "Отечество и судьбы". "Волшебник сцены Михаил Фокин".
16.10 – "Порядок слов".
16.15 – "Чайковскому посвящается". Симфония №4.
17.00 – "Ночной полет".
17.30 – Новости культуры.
17.50 – "Звезда героя". И. Оглоблин.
17.55 – Х/ф "Несколько дней из жизни И.И. Обломова".
19.05 – К 90-летию со дня рождения Е. Долматовского. "Острова".
19.50 – Х/ф "На всю оставшуюся жизнь...", 2 с.
21.05 – "Линия жизни". С. Михалков.
22.00 – Новости культуры.
22.25 – Д/ф "Фронтовое кино. Непривычный взгляд".
22.50 – Д/с "Собрание исторических раритетов".
23.25 – Х/ф "Треугольник".

СТС

07.00 – Сериал "Беверли Хиллз 90210".
07.40 – Мультсериал "Сказки лесных человечков".
07.50 – Мультсериал "Смешарики".
08.00 – Мультсериал "Приключения Вуди и его друзей".
08.30 – Сериал "Моя прекрасная няня".
09.00 – Сериал "Талисман любви".
10.00 – "Истории в деталях".
10.30 – Сериал "Зачарованные".
11.30 – Х/ф "Даже не думай!"
13.30 – "Осторожно, модерн-2".
14.00 – Сериал "Томми-оборотень".
14.30 – М/ф "Каникулы в Простоквашино".
15.00 – Мультсериал "Озорные анимашки".
15.35 – Мультсериал "Новые фильмы о Скуби Ду".
16.00 – Мультсериал "Экскалибур".
16.30 – Мультсериал "Лига справедливости".
17.00 – Сериал "Зена - королева воинов".
18.00 – Сериал "Зачарованные".
19.00 – Сериал "Комиссар Рекс".
19.55 – Сериал "Моя прекрасная няня".
20.30 – "Истории в деталях".
21.00 – Сериал "Талисман любви".
22.00 – Комедия "Даже не думай! Тень независимости".
00.15 – "Скрытая камера".
00.30 – "Истории в деталях".
01.00 – Сериал "Моя прекрасная няня".
01.35 – "Детали".
02.35 – Сериал "Друзья".
03.25 – Комедия "Бог большой, я маленькая".
05.05 – Док. сериал "От рождения до смерти": "Необыкновенные слоны", "Дельфины, танцующие в глубине".

СПОРТ-ТВ

06.05 – Фигурное катание. Чемпионат мира по синхронному катанию. Трансляция из Швеции.
08.40 – Синхронное плавание. Кубок Европы. Дуэты. Произвольная программа.
09.45 – Футбол. Чемпионат России. "Амкар" (Пермь) - "Ростов" (Ростов - на-Дону).
12.00 – "Вести–спорт".
12.10 – "Фит-Хит".
12.20 – "Спортивный календарь".
12.25 – Волейбол России.
13.00 – "Вести–спорт".
13.10 – "Футбол России" с И.Будниковым.
14.20 – "Вести–спорт".
14.25 – "Спорт каждый день".
14.35 – Футбол. Чемпионат Англии. "Вест Бромвич" - "Арсенал".
16.45 – "Фит-Хит".
17.00 – "Вести–спорт".
17.10 – "Спортивный календарь".
17.15 – Синхронное плавание. Кубок Европы. Комбинация. Произвольная программа.
18.30 – Футбол. Чемпионат России. "Спартак" (Москва) - "Терек" (Чеченская Республика).
20.45 – "Eurosportnews".
21.00 – Футбол. Обзор матчей чемпионата Англии.
22.10 – "Вести–спорт".
22.25 – Баскетбол. Чемпионат России. Женщины. Финал. "Динамо" (Москва) - ВБМ-СГАУ (Самара). Прямая трансляция.
00.20 – Автоспорт. Чемпионат мира по ралли. "Ралли Италии". Пролог.
00.55 – Баскетбол. Чемпионат России. Мужчины. 1/4 финала. "Динамо" (Москва) - "Динамо" (Московская область). Прямая трансляция.
01.55 – "Вести–спорт".
02.00 – Баскетбол. Чемпионат России. Мужчины. 1/4 финала. "Динамо" (Москва) - "Динамо" (Московская область). Прямая трансляция.
03.00 – Самбо. Пятый международный юношеский турнир "Победа".
03.40 – Футбол. Чемпионат Англии. "Фулхэм" - "Ньюкасл". 1-й тайм. Прямая трансляция.
04.35 – "Вести–спорт".
04.45 – Футбол. Чемпионат Англии. "Фулхэм" - "Ньюкасл". 2-й тайм. Прямая трансляция.
05.45 – Скалолазание. Кубок мира. Трансляция из Москвы.

ООО «Техника в быту»
• ХОЛОДИЛЬНИКИ:
«Самсунг», «Атлант», «Бирюса», «Норд»
• ТЕЛЕВИЗОРЫ
• СТИРАЛЬНЫЕ МАШИНЫ
• ГАЗОВЫЕ И ЭЛЕКТРИЧЕСКИЕ ПЛИТЫ «Дарина», «Лысьва», «Гефест», «Мечта»
Кредит
Все модели и другая бытовая техника
Низкие цены, бесплатная доставка. Гарантия.
Адрес: квартал 84, д.16, магазин «Сибирячка», тел.: 56-27-26

Услуги микроавтобусов
ТАКСИ КУЧЕР 005
52-00-00
Седьмая поездка бесплатно

Пластиковые ОКНА
ДВЕРИ
ЖАЛЮЗИ
ШКАФЫ-КУПЕ
Ангарск, ул. Крупской, зд. кинопроката, офис 11,
т./факс: 56-88-97
ЮНИКО

НТВ

07.00 – Информационный канал "Сегодн утром"
10.05 – Сериал "Скорая помощь"
11.00 – "Сегодня"
11.20 – "Особо опасен!"
11.55 – Сериал "Улицы разбитых фонарей-6"
12.55 – Сериал "Королевство кривых..."
14.00 – "Сегодня"
14.40 – Победа - одна на всех. "Битва за Москву", ф. 1-й "Агрессия", 2 с.
16.30 – "Игры разума"
17.00 – "Сегодня"
17.20 – Ток-шоу "Принцип домино"
18.30 – Сериал "Дальнобойщики. Химия и жизнь"
19.35 – "Чрезвычайное происшествие"
20.00 – "Сегодня"
20.40 – Детективный сериал "Королевств кривых..."
21.45 – Сериал "Улицы разбитых фонарей-6. Основная версия"
22.50 – "Чрезвычайное происшествие"
23.00 – "Сегодня в 22.00"
23.35 – Сериал "Таксистка-2"
00.45 – "Чрезвычайное происшествие"
01.00 – "Сегодня"
01.20 – Дольф Лундгрен в боевике "Солдаты фортуны"
03.25 – "Футбольный клуб" с Василием Уткиным
04.00 – Коллекция Даниэлы Стил. "Прекрасная незнакомка"
05.00 – "Сегодня"
05.15 – Сериал "Звездные врата-3"
06.05 – Сериал "Мертвые не лгут"

НТА (ТНТ)

06.55 – "Доброе утро, Ангарск!"
07.00 – Новости
07.25 – "Простой совет!
07.30 – "Телемагазин"
07.40 – Музыка
07.45 – "Живая история"
07.55 – Музыкальный презент
08.05 – "Простой совет!"
08.10 – "Как говорит Джинджер"
08.35 – "Крутые бобры"
09.00 – "Эй, Арнольд!"
09.30 – "Живая история"
09.35 – Новости
09.55 – "Простой совет!"
10.00 – "Завтрак с Дискавери". "Во времена динозавров. Рождение гигантов"
11.00 – Комедия "Фантомас"
13.15 – "Дикая семейка Торнберри"
13.40 – "Эй, Арнольд!"
14.05 – "Губка Боб Квадратные штаны"
14.30 – "ТВ-клуб"
15.00 – Новости
15.25 – "Простой совет!"
15.30 – "Живая история"
15.40 – Новости
16.00 – Теленовелла "Толстая девчонка"
17.00 – Реалити-шоу "Дом-2. Первая весна"
18.00 – Ток-шоу "Запретная зона"
19.00 – Новости
19.25 – "Простой совет!"
19.30 – "Живая история"
19.40 – Музыкальный презент
19.50 – "Телемагазин"
20.00 – "Простой совет!"
20.05 – Музыка
20.15 – "Телемагазин"
20.25 – "Простой совет!"
20.30 – Новости
20.55 – "Живая история"
21.00 – Ток-шоу "Запретная зона"
22.00 – Реалити-шоу "Дом-2. Первая весна"
23.00 – Комедия "Фантомас разбушевался"
01.15 – Реалити-шоу "Дом-2. После заката"
01.45 – Новости
02.10 – "Телемагазин"
02.15 – "Наши песни"
02.30 – "Живой журнал"
03.00 – Комедия "Любовь на шестерых"
03.35 – Комедия "Укради, если сможешь"

ТВ-3

06.30 – "Клубный патруль. Ведущий Арвид".
07.30 – "Осторожно, модерн!"
08.00 – Док. сериал "Потрясающие каскадерские трюки".
11.20 – "Котелок".
11.30 – "Победоносный голос верующего"
12.00 – М/ф.
13.00 – М/ф "Бейблейд".
13.30 – "Программа о туризме. Прекрасен край России".
14.00 – Х/ф "Кидалы".
16.10 – Х/ф "Фэйсконтроль".
18.00 – М/ф.
18.55 – "Программа о туризме. Прекрасен край России".
19.00 – Х/ф "Заткнись и поцелуй меня!"
21.05 – Х/ф "Последний побег".
23.30 – "Канал КуПи".
23.50 – "Программа о туризме. Прекрасен край России".

МЫ ПЕРЕЕХАЛИ НА НОВОЕ МЕСТО!
ПОКУПАЕМ ЛОМ ЦВЕТНЫХ МЕТАЛЛОВ
Цены вас порадуют!
Заключаем договоры с предприятиями!
Ангарск, база ГУИН, ул.Хлебозаводская, 1, т. 682-107 с 9 до 18 ч.

ДОМАШНИЙ

08.00 – "Полезное утро".
08.15 – "Городские новости".
08.45 – "Полезное утро".
12.30 – Комедия "Кин-дза-дза!", 1 с.
14.00 – "САРенина".
14.15 – "Время красоты".
14.30 – "Детская".
15.00 – Х/ф "Сильное лекарство".
16.00 – "Кулинарный техникум".
16.30 – Х/ф "Защитник".
17.30 – Х/ф "Украденные сердца".
18.30 – Т/с "Саванна".
19.30 – "Городские новости".
20.00 – Х/ф "Без ума от тебя".
20.30 – Комедия "Кин-дза-дза!", 2 с.
22.00 – "Блошиный рынок".
22.30 – "Советы от...".
23.00 – "Дом с мезонином".
23.30 – "Кулинарный техникум".
00.00 – Х/ф "Без ума от тебя".
00.30 – "САРенина".
01.00 – Т/с "Энтерпрайз".
02.00 – Х/ф "Змей".
02.45 – Х/ф "Пляжный патруль".
03.30 – Х/ф "Молодые и дерзкие".

МИР

12.00 – "Заряжайся!"
13.00 – Т/с "История любви".
13.50 – М/с "Кенди-Кенди".
14.15 – Телеэпопея "Дойдем до Победы".
14.20 – "Калаймакан", "Советы тетушки Совы".
14.50 – Д/с "Дикая Америка".
15.20 – Х/ф "Любить".
16.45 – Д/с "Потрясающие каскадерские трюки".
17.15 – "На грани", "Перфоманс".
17.40 – Т/с "Чертенок".
18.30 – М/с "Джет Марс".
19.00 – Х/ф "Дело Артамоновых".
20.30 – Детектив "Палец подозреваемого".
21.00 – Новости Содружества.
21.20 – Д/с "Линия Авто".
21.45 – Т/с "Вестгейт".
22.40 – Телеэпопея "Дойдем до Победы".
22.50 – Новости Содружества.
23.10 – "Тик-так".
23.30 – "60 мирных лет!", "Автографы".
00.00 – Х/ф "Искусство пули".
01.50 – Новости Содружества.
02.10 – Т/с "Король греха".
03.05 – "След в степи", "Силуэт", "Автомир".
04.05 – Т/с "Мечты и зеркала".
05.00 – Д/с "Медицинские детективы".
23.55 – "Круг созидателей".
00.00 – Сериал "Небо в горошек".
01.00 – Х/ф "Возвращение в Сонную Лощину".
02.35 – Х/ф "Основной инстинкт".
04.55 – "Рецепты счастья от Лилианы".
05.00 – Х/ф "Дикая вечеринка".

7-ТВ

07.00, 08.30, 10.30, 15.30, 18.30, 22.30, 02.30, 04.00 – Спортивные танцы.
08.00, 09.00, 10.00, 13.30, 20.30 – "Линия жизни".
09.30 – Автоспорт. Всемирная серия Nissan.
11.30, 16.40, 03.10 – "220 вольт". Мир экстрима.
11.40, 04.00 – "Зарядка для страны".
12.00 – "Веселые старты".
14.30, 17.30, 19.30, 21.30, 23.30, 01.30, 03.30 – "Диалоги о рыбалке".
15.00, 16.00, 17.00, 18.00, 19.00, 20.00, 21.00, 22.00, 23.00, 00.00, 01.00, 02.00, 03.00 – "7 новостей".
16.30, 00.10, 02.10 – "Музыкальный трек".
00.30 – Автоспорт. Всемирная серия Nissan.
01.10 – "День победы чемпионов".
05.00 – "Интерактивный ТВ-чат".

ТВЦ-Сибирь

07.00 – "Настроение".
09.30 – "Газетный дождь".
09.45 – Х/ф "Роман и Франческа".
11.45 – "Пошехонская быль".
12.00 – "Тася и Виктор". Фильм из цикла "Вокзал Победы".
12.30 – "Доходное место".
12.45, 15.45, 18.45, 21.45 – "События. Время московское".
13.00 – "Право на надежду".
13.35 – "Опасная зона".
14.05 – Т/с "Инспектор Деррик".
15.10 – "Свой дом". Телегазета "Из рук в руки".
15.25 – "За кулисами войны".
16.00 – "Регионы: прямая речь".
16.25 – М/ф "Гора динозавров".
16.35 – "Супердиск".
16.50 – Х/ф "Под луной". 2 ч.
18.05 – "Деловая Москва".
19.15 – "Отмель прошлого". Спецрепортаж.
19.30 – "Телемагазин".
19.50 – Т/с "Расследование Элоизы Ром".
20.40 – "Лицом к городу".
22.15 – "Пять минут деловой Москвы".
22.20 – Х/ф "Поезд смерти".
00.35 – "Репортер".
00.50 – Чемпионат мира по хоккею. Россия – Белоруссия.
03.05 – Х/ф "Все возможно, бэби".

ТАКСИ "КАБРИОЛЕТ" 65-0000 ТАКСИ "КАБРИОЛЕТ" 61-000-1 ТАКСИ "КАБРИОЛЕТ" 56-00-75

ЧЕТВЕРГ, 5 МАЯ

ПЕРВЫЙ КАНАЛ

00 0 – "Доброе утро".
00.0, 13.00, 16.00 – Новости.
.05 5 – Т/с "Звезда эпохи".
50 0 – Т/с "Клон".
30 0 – "Утиные истории".
.05 5 – Х/ф "Возмездие". 1, 2 ч.
50 0 – "Угадай мелодию".
30 20 – Т/с "На углу, у Патриарших".
.20 0 – "Пять вечеров".
20 0 – "Криминальная Россия". "Диагноз – квартира". 1 с.
30 0 – Вечерние новости.
00 0 – "Криминальная Россия". "Диагноз – квартира". 2 с.
10 40 – Т/с "Клон".
.40 50 – Х/ф "На безымянной высоте". 3 с.
.50 0 – "Время".
00 30 – Т/с "Звезда эпохи".
.30 0 – "Писатель и вождь. Константин
40 Симонов".
30 – "Время".
30 50 – "Вернусь с победой".
50 30 – Д/ф "Стальной удар".
.20 00 – Х/ф "Прерванная жизнь".
.00 20 – Х/ф "Семь лет желания".
.1
.30

РТР

30 – "Доброе утро, Россия!"
.00 05, 06.45, 07.15, 07.45, 08.15, 08.45,
.05 09.05, 09.30 – "Местное время". "Вести–Иркутск".
45 – К 60-летию Победы. Телесериал "Эшелон".
.0 45 – "Вести". "Дежурная часть".
00 – "Вести".
30 – "Местное время". "Вести–Иркутск".
.50 50 – Мелодрама "Спас под березами".
.00
.30 50 – "Что хочет женщина". Ток-шоу Елены Яковлевой.
.2 45 – "Вести". "Дежурная часть".
00 – "Вести".
.5 10 – "Местное время". "Вести–Иркутск".
30 – "Частная жизнь". Ток-шоу с Владимиром Молчановым и Ликой Кремер.
.1 30 – К 60-летию Победы. "Прага-45. Последнее сражение с рейхом".
.5 30 – "Вести". "Дежурная часть".
40 – "Местное время". "Вести–Иркутск".
.7 00 – "Вести".
.7 10 – "Кулагин и партнеры".
.1 45 – Телесериал "Кармелита".
.9 45 – Телесериал "Исцеление любовью".
.8 .1 45 – "Вести". "Подробности".
.9 .00 – "Вести".
30 – "Местное время". "Вести–Иркутск".
.0 .50 – "Спокойной ночи, малыши!"
.9 .55 – К 60-летию Победы. Телесериал "Эшелон".
.3 .50 – "Вести". "Дежурная часть".
.0 .00 – "Вести +".
.1 .20 – К 60-летию Победы. "Четыре солдатские медали". Фильм 2-й.
.3 .15 – Энтони Хопкинс и Николь Кидман в фильме "Запятнанная репутация".
.0 .20 – "Дорожный патруль".

АКТИС (REN TV)

6.45 – "Утро на канале ТК "АКТИС"
7.00 – "Местное время"
7.15 – "Колесо судьбы"
7.25 – Спортивная программа "Старт"
7.45 – К 60-летию Победы. "Пока не поздно"
8.00 – "Местное время"
8.15 – "Колесо судьбы"
8.25 – "Икс-мены". М/с
8.50 – "Уолтер Мелон". М/с
9.15 – "Час суда. Дела семейные"
0.15 – "Стая". Сериал
2.50 – "Загадки и мифы XX века". "Тайна красного барона"
3.30 – "Местное время"
3.45 – "Колесо судьбы"
4.00 – "Час суда"
5.00 – "Проект "Отражение". "По обе стороны Победы"
6.15 – "Детки из класса 402". М/с
6.40 – "Пауэр рейнджерс, или Могучие рейнджеры. Успеть на помощь". Сериал
7.00 – "Мятежный дух". Сериал
8.00 – "Час суда. Дела семейные"
9.00 – Музыкальный канал
9.15 – К 60-летию Победы. "Пока не поздно"
19.30 – "Местное время"
19.45 – "Колесо судьбы"
20.00 – "Симпсоны". М/с
20.30 – "Местное время"
20.45 – "Колесо судьбы"
21.00 – "Проект "Отражение". "По обе стороны Победы"
22.00 – "Солдаты". Сериал
00.35 – "Веселые баксы"
00.50 – М/ф "Трио из Бельвиля"
02.35 – "Очевидец с Иваном Усачевым"
03.20 – Ночной музыкальный канал
05.30 – "Загадки и мифы XX века". "Тайна красного барона"

ТК "АНГАРСК" (ТВЦ)

07.00, 08.00, 09.00, 10.00 – "События. Ангарск".
07.15, 08.15, 09.15, 10.15 – "М-новости".
07.25, 08.25, 09.25, 10.25 – "Дебют плюс".
07.30, 08.30, 09.30, 10.30 – Музыка на канале.
10.45 – "Настроение".
13.45 – "Газетный дождь".
14.00 – "Сильные духом". Х/ф
15.50 – "Опасная зона".
16.05 – "Кино в эвакуации".
16.45 – "События. Время московское".
17.00 – "Тюрьма и воля".
17.50 – "Точный расчет".
18.05 – "Полутона"
18.10 – "Дебют плюс".
18.15 – Музыка на канале.
18.35 – "Инспектор Деррик".
19.45 – "События. Время московское".
20.00 – "Свой дом". Телегазета "Из рук в руки".
20.15 – "За кулисами войны".
20.30 – "Регионы: прямая речь".
21.00 – "Песенка года".
21.30 – "События. Ангарск".
21.45 – "М-новости".
21.55 – "Полутона"
22.00 – "Преодоление".
22.30 – "Супердиск".
22.45 – "События. Время московское".
23.05 – "Пять минут деловой Москвы".
23.15 – "События. Ангарск".
23.30 – "Полутона"
23.40 – "Телемагазин".
00.00 – "Расследование Элоизы Ром".
00.50 – "Отдел "Х".
01.45 – "События. Время московское".
02.30 – "Времечко".
03.10 – Чемпионат мира по хоккею-2005. Матч предварительного этапа. Канада – США. В перерывах – "События. Время московское".
05.45 – "Мода non-stop". Ток-шоу (до 06.30)

RAMBLER

11.00 – Новости высоких технологий.
11.15 – Топ-новости.
11.20 – "Гастрономический прогноз".
11.30 – "Элементы".
12.00 – "Кухня Европы и Средиземноморья".
12.30 – "Гастрономический прогноз".
12.35 – Топ-новости.
12.45 – Новости высоких технологий.
13.30 – "Наша планета".
14.00 – "Биологика".
14.55 – "Гастрономический прогноз".
15.00 – Топ-новости.
15.15 – Новости высоких технологий.
15.30 – "Линия авто-2".
16.00 – "Энциклопедия тайн". "Загадка Кексбурга: где находится настоящий НЛО?"
16.30 – "Мир дикой природы".
17.30 – "Топ-гид". "Каталония Сальвадора Дали".
18.00 – "Элементы".
18.30 – "Наша планета".
19.00 – "Смелые затеи".
19.25 – Д/с "Дикая природа Америки".
20.00 – Д/с "Война и цивилизация". "Эра пороха".
21.00 – Топ-новости.
21.10 – Новости высоких технологий.
21.25 – "Гастрономический прогноз".
21.30 – "Биологика".
22.00 – "Кухня Европы и Средиземноморья".
22.30 – "Энциклопедия тайн". "Чудеса медицины: неужели древние доктора знали больше?"
23.00 – "Мир дикой природы".
23.30 – Д/с "Война и цивилизация". "Эра пороха".
00.30 – "Линия авто-2".
01.00 – "Рыбачьте с нами".
01.15 – "Новости науки".
01.30 – "Смелые затеи".
02.00 – "Медицинские детективы". "Копающий убийца".
02.30 – "Банзай!"
03.00 – "Рыбачьте с нами".
03.15 – Топ-новости.
03.20 – "Гастрономический прогноз".
03.30 – Д/с "Дикая природа Америки".
04.00 – "Медицинские детективы". "Единственное доказательство".
04.30 – "Банзай!"

ДТВ-VIASAT

10.00 – М/ф.
10.55 – "Неслучайная музыка".

11.00 – "На бульваре"
11.30 – Т/с "Женаты и с детьми..."
12.05 – "Телемагазин".
12.35 – "Агентство криминальных новостей".
12.55 – Х/ф "Охота на зверя".
15.15 – Шоу "Время - деньги!"
15.45 – Т/с "Агентство".
16.45 – Т/с "Крутой Уокер".
17.50 – М/ф.
18.35 – Шоу "Звездная семейка".
19.15 – Шоу "Время - деньги!"
19.45 – Х/ф "Шофер на один рейс".
21.55 – "Неслучайная музыка".
22.00 – "На бульваре".
22.25 – Т/с "Женаты и с детьми..."
22.55 – Т/с "Кобра. Антитеррор". "Обратный отсчет".
00.00 – "Шоу Бенни Хилла".
00.40 – Шоу "Звездная семейка".
01.00 – Х/ф "Подводники".
03.15 – "Агентство криминальных новостей".
03.35 – "Фантазии".
04.10 – "Неслучайная музыка".
04.20 – "Шоу Джерри Спрингера".

КУЛЬТУРА

05.00 – "Евроньюс".
08.00 – Новости культуры.
08.20 – "Звезда героя". В. Шибанов.
08.30 – Д/с "Собрание исторических раритетов".
09.05 – Х/ф "Солдат и слон".
10.25 – М/с "Бабалус".
10.35 – Ток-шоу "Апокриф".
11.15 – "Реальная фантастика".
11.30 – Х/ф "На всю оставшуюся жизнь...".
12.35 – Д/ф "Плен генералов".
13.30 – М/с "Мышь деревенская и мышь городская".
13.55 – Х/ф "Незабываемый день".
14.25 – Д/ф "Загадки древности. Реинкарнация".
15.10 – Д/ф "Фронтовое кино. Непривычный взгляд".
15.35 – "Звезда героя". В. Шибанов.
15.45 – "Петербург: время и место". "Центральный музей почвоведения им. В.В. Докучаева".
16.10 – "Порядок слов".
16.15 – "Чайковскому посвящается". "Времена года". Фортепианный цикл.
17.00 – "Ночной полет".
17.30 – Новости культуры.
17.50 – "Звезда героя". В. Шибанов.
17.55 – Х/ф "День рождения".
19.15 – "Эпизоды". К. Ваншенкин.
20.00 – Х/ф "На всю оставшуюся жизнь..."
21.05 – "Линия жизни". Д. Гранин.
22.00 – Новости культуры.

22.25 – Д/ф "Фронтовое кино. Непривычный взгляд".
22.50 – Д/с "Собрание исторических раритетов".
23.25 – Х/ф "Солдат и слон".
00.40 – А. Хачатурян. Три танца из балета "Гаянэ".

СТС

07.00 – Сериал "Беверли Хиллз 90210".
07.40 – Мультсериал "Сказки лесных человечков".
07.50 – Мультсериал "Смешарики".
08.00 – Мультсериал "Приключения Вуди и его друзей".
08.30 – Сериал "Моя прекрасная няня".
09.00 – Сериал "Талисман любви".
10.00 – "Истории в деталях".
10.30 – Сериал "Зачарованные".
11.30 – Х/ф "Даже не думай! Тень независимости".
13.45 – "Скрытая камера".
14.00 – Сериал "Томми-оборотень".
14.30 – М/ф "Первая скрипка".
15.00 – Мультсериал "Озорные анимашки".
15.35 – Мультсериал "Новые фильмы о Скуби Ду".
16.00 – Мультсериал "Экскалибур".
16.30 – Мультсериал "Лига справедливости".
17.00 – Сериал "Зена - королева воинов".
18.00 – Сериал "Зачарованные".
19.00 – Сериал "Комиссар Рекс".
19.55 – Сериал "Моя прекрасная няня".
20.30 – "Истории в деталях".
21.00 – Сериал "Талисман любви".
22.00 – Боевик "Спецназ по-русски-2", ф. 1-й "Узник", 1-2 с.
00.30 – "Истории в деталях".
01.00 – Сериал "Моя прекрасная няня".
01.35 – "Детали".
02.35 – Сериал "Друзья".
03.25 – Триллер "Отель "Новая роза".
04.55 – Док. сериал "От рождения до смерти": "Гориллы - самые крупные из обезьян", "В компании с крокодилами".

СПОРТ-ТВ

06.45 – "Eurosportnews".
06.50 – Баскетбол. Чемпионат России. Женщины. Финал. "Динамо" (Москва) - ВБМ-СГАУ (Самара).
08.40 – Синхронное плавание. Кубок Европы. Команды. Произвольная программа.
09.45 – Футбол. Чемпионат России. "Спартак" (Москва) - "Терек" (Чеченская республика).
12.00 – "Вести–спорт".
12.10 – "Фит-Хит".
12.20 – "Спортивный календарь".
12.25 – Баскетбол России.
13.00 – "Вести–спорт".
13.10 – Футбол. Обзор матчей чемпионата Англии.
14.15 – "Вести–спорт".
14.20 – "Спорт каждый день".
14.30 – Футбол. Чемпионат Англии. "Фулхэм" - "Ньюкасл".
16.45 – "Фит-Хит".
17.00 – "Вести–спорт".
17.10 – Синхронное плавание. Кубок Европы. Дуэты. Произвольная программа.
18.25 – Футбол. Чемпионат России. ФК "Москва" (Москва) - "Алания" (Владикавказ).
20.40 – Пул. Чемпионат мира по трюкам.
21.20 – "Путь Дракона".
21.55 – "Вести–спорт".
22.05 – Синхронное плавание. Кубок Европы. Команды. Произвольная программа.
23.25 – Футбол. Чемпионат России. "Зенит" (Санкт-Петербург) - "Торпедо" (Москва). Прямая трансляция.
01.30 – "Вести–спорт".
01.35 – Футбол. Кубок УЕФА. 1/2 финала. ЦСКА (Россия) - "Парма" (Италия). Прямая трансляция.
03.55 – Футбол. Кубок УЕФА. 1/2 финала. "АЗ" (Голландия) - "Спортинг" (Португалия). Прямая трансляция.

НТА (ТНТ)

06.55 – "Доброе утро, Ангарск!"
07.00 – Новости
07.25 – "Простой совет!"
07.30 – "Живая история"
07.40 – Музыка
08.00 – "Простой совет!"
08.10 – "Как говорит Джинджер"
08.35 – "Крутые бобры"
09.00 – "Эй, Арнольд!"
09.30 – Новости
09.55 – "Живая история"
10.00 – "Завтрак с Дискавери". "Пираты"
11.00 – Комедия "Фантомас разбушевался"
13.15 – "Дикая семейка Торнберри"
13.40 – "Эй, Арнольд!"
14.05 – "Губка Боб Квадратные штаны"
14.30 – "ТВ-клуб"
15.00 – Новости
15.25 – "Простой совет!"
15.30 – "Живая история"
15.40 – Новости
16.00 – Теленовелла "Толстая девчонка"
17.00 – Реалити-шоу "Дом-2. Первая весна"
18.00 – Ток-шоу "Запретная зона"
19.00 – "Простой совет!"
19.05 – Новости
19.30 – "Простой совет!"
19.35 – "Живая история"
19.45 – Музыкальный презент
19.55 – "Простой совет!"
20.30 – Новости
20.55 – "Живая история"
21.00 – Ток-шоу "Запретная зона"
22.00 – Реалити-шоу "Дом-2. Первая весна"
23.00 – Комедия "Фантомас против Скотланд-Ярда"
01.20 – Реалити-шоу "Дом-2. После заката"
01.50 – Новости
02.15 – "Телемагазин"
02.20 – "Наши песни"
02.30 – Домашнее видео "Живой журнал"
03.00 – Комедия "Любовь на шестерых"
03.35 – Комедия "Невероятная правда"

ДОМАШНИЙ

08.00 – "Полезное утро".
08.15 – "Городские новости".
08.45 – "Полезное утро".
12.30 – Комедия "Кин-дза-дза!", 2 с.
14.00 – "Гнездо".
14.30 – "Правильный дом".
14.45 – "В форме".
15.00 – Х/ф "Сильное лекарство".
16.00 – "ИноСтранная кухня".
16.30 – Х/ф "Защитник".
17.30 – Х/ф "Украденные сердца".
18.30 – Т/с "Саванна".
19.30 – "Городские новости".
20.00 – Х/ф "Без ума от тебя".
20.30 – Муз. комедия "Не хочу быть взрослым".
22.15 – "В форме".
22.30 – "Гнездо".
23.00 – "С белого листа".
23.30 – "ИноСтранная кухня".
00.00 – Х/ф "Без ума от тебя".
00.30 – "Ручная работа".
00.45 – "Правильный дом".
01.00 – Т/с "Энтерпрайз".
02.00 – Х/ф "Змей".
02.45 – Х/ф "Пляжный патруль".
03.30 – Х/ф "Молодые и дерзкие".

МИР

12.00 – "Заряжайся!"
13.00 – Т/с "История любви".
13.50 – М/с "Кенди-Кенди".
14.15 – Телеэпопея "Дойдем до Победы".
14.20 – "Национальные традиции народов Татарстана".
14.50 – Д/с "Дикая Америка".
15.20 – Х/ф "Кодовое название "Южный гром", 1 с.
16.45 – Д/с "Потрясающие каскадерские трюки".
17.15 – "Линия судьбы".
17.40 – Т/с "Чертенок".
18.30 – М/с "Джет Марс".
19.00 – Х/ф "Волга-Волга".
21.00 – Новости Содружества.
21.20 – Д/с "Линия Авто".
21.45 – Т/с "Вестгейт".
22.40 – Телеэпопея "Дойдем до Победы".
22.50 – Новости Содружества.
23.10 – "Тик-так".
23.30 – "60 мирных лет!", "100 народов Казахстана".
00.00 – Х/ф "Не упусти свой шанс".
01.50 – Новости Содружества.
02.10 – Т/с "Король греха".
03.05 – «Кирова, 17».
03.20 – "Мравалжамиер", "Отдыхай".
04.05 – Т/с "Мечты и зеркала".
05.00 – Д/с "Медицинские детективы".

НТВ

07.00 – Информационный канал "Сегодня утром"
10.05 – Сериал "Скорая помощь"
11.00 – "Сегодня"
11.20 – "Тайны разведки"
11.55 – Сериал "Улицы разбитых фонарей-6"
12.55 – Сериал "Королевство кривых..."
14.00 – "Сегодня"
14.40 – Победа - одна на всех. "Битва за Москву", ф. 2-й "Тайфун", 1 с.
16.30 – "Игры разума"
17.00 – "Сегодня"
17.20 – Ток-шоу "Принцип домино"
18.30 – Сериал "Дальнобойщики. Экспедитор"
19.35 – "Чрезвычайное происшествие"
20.00 – "Сегодня"
20.40 – Детективный сериал "Королевство кривых..."
21.45 – Сериал "Улицы разбитых фонарей-6. Его звали не Никита"
22.50 – "Чрезвычайное происшествие"
23.00 – "Сегодня в 22.00"
23.40 – Сериал "Таксистка-2"
00.50 – "Чрезвычайное происшествие"
01.00 – "Сегодня"
01.15 – Джек Николсон, Фэй Данауэй и Роман Полански в детективе "Китайский квартал"
03.50 – Бильярд
04.10 – Коллекция Даниэлы Стил. "Похищенный"
05.00 – "Сегодня"
05.15 – Сериал "Звездные врата-3"
06.05 – Сериал "Мертвые не лгут"

ТВ-3

11.30 – "Победоносный голос верующего".
12.00 – М/ф.
13.00 – М/ф "Бейблейд".
13.30 – "Программа о туризме. Прекрасен край России".
14.00 – Х/ф "Искатели приключений".
16.15 – Х/ф "Раз, два - горе не беда".
18.00 – М/ф.
18.55 – "Программа о туризме. Прекрасен край России".
19.00 – Х/ф "Инспектор-разиня".
21.00 – Х/ф "Джонни Мнемоник".
23.10 – "Канал КуПи".
23.30 – "Программа о туризме. Прекрасен край России".
00.00 – Сериал "Небо в горошек".
01.00 – Х/ф "Фэйсконтроль".
03.00 – Х/ф "Заткнись и поцелуй меня!"
05.10 – "Магия добра Марии Сугробовой".
05.20 – "С благодарностью к госпоже Любе".
05.25 – "Рецепты счастья от Лилианы".
05.30 – Х/ф "Инстинкт убийства".

7-ТВ

07.00, 08.30, 10.30, 15.30, 18.30, 22.30, 02.30, 04.00 – Спортивные танцы.
08.00, 09.00, 10.00, 13.30, 20.30 – "Линия жизни".
09.30 – Автоспорт. Всемирная серия Nissan.
11.30, 16.40, 03.10 – "220 вольт". Мир экстрима.
11.40, 14.00 – "Зарядка для страны".
12.00 – "Веселые старты".
14.30, 17.30, 19.30, 21.30, 23.30, 01.30, 03.30 – "Диалоги о рыбалке".
15.00, 16.00, 17.00, 18.00, 19.00, 20.00, 21.00, 22.00, 23.00, 00.00, 01.00, 02.00, 03.00 – "7 новостей".
16.30, 00.10, 02.10 – "Музыкальный трек".
00.30 – Автоспорт. Всемирная серия Nissan.
01.10 – "День победы чемпионов".
05.00 – "Интерактивный ТВ-чат".

ТВЦ-Сибирь

07.00 – "Настроение".
09.30 – "Газетный дождь".
09.45 – Х/ф "Сильные духом". 1 с.
11.40 – "Очевидное – невероятное".
12.05 – "Кино в эвакуации".
12.45, 15.45, 18.45, 21.45, 01.10 – "События. Время московское".
13.00 – "Тюрьма и воля".
13.50 – "Точный расчет".
14.05 – Т/с "Инспектор Деррик".
15.10 – "Свой дом".
15.25 – "За кулисами войны".
16.00 – "Регионы: прямая речь".
16.25 – "Песенка года".
16.55 – "Супердиск".
17.05 – Х/ф "Золотая Сьюзи". 1 с.
18.05 – "Деловая Москва".
19.15 – "21-й кабинет".
19.40 – "Телемагазин".
20.00 – Т/с "Расследование Элоизы Ром".
20.50 – "Отдел "Х".
22.15 – "Пять минут деловой Москвы".
22.20 – Х/ф "Скала призраков".
00.00 – "Воплощенное счастье". Любовь Орлова.
00.35 – "Времечко".
01.35 – "Мода non-stop".
02.20 – Т/с "Первая волна".
03.10 – Чемпионат мира по хоккею. Канада – США. В перерывах – "События. Время московское".

ТАКСИ "КАБРИОЛЕТ" 65-0000 ТАКСИ "КАБРИОЛЕТ" 61-000-1 ТАКСИ "КАБРИОЛЕТ" 56-00-75

КОМПЬЮТЕРЫ КОМПЬЮТЕРНЫЕ СТОЛЫ
Доставка и установка бесплатно
КРЕДИТ до 2 лет. Первый взнос от 0%
ИЗУМРУДНЫЙ ГОРОД т. 56-58-32, 56-29-59
Новый адрес: пр. Карла Маркса, 35

ПЕРВЫЙ КАНАЛ

07.00 – "Доброе утро".
10.00, 13.00, 16.00 – Новости.
10.05 – Т/с "Звезда эпохи".
11.20 – Т/с "Клон".
12.30 – "Ведьма".
13.05 – Х/ф "Командир счастливой "Щуки".
15.00 – Д/ф "Стальной удар".
15.30 – "Угадай мелодию".
16.20 – Х/ф "Третий тайм".
18.00 – "Пять вечеров". Бенефис Льва Лещенко.
19.00 – Вечерние новости.
19.20 – "Пять вечеров". Бенефис Льва Лещенко. Продолжение.
19.50 – Х/ф "Каратели".
20.50 – Х/ф "На безымянной высоте", 4 с.
22.00 – "Время".
22.25 – "Очень смешные люди".
00.10 – Х/ф "Силы природы".
02.10 – Х/ф "Мой папа – герой".
03.50 – Х/ф "Английский тренер".
05.30 – Т/с "Медицинская академия".

РТР

06.00 – "Доброе утро, Россия!"
06.05, 06.45, 07.15, 07.45, 08.15, 08.45, 09.05, 09.30 – "Местное время". "Вести–Иркутск".
09.45 – К 60-летию Победы. Телесериал "Эшелон".
11.45 – "Вести". "Дежурная часть".
12.00 – "Вести".
12.30 – "Местное время". "Вести–Иркутск".
12.50 – "Мусульмане".
13.00 – Мелодрама "Спас под березами".
14.00 – "В поисках приключений".
15.00 – "Вести".
15.10 – "Местное время". "Вести–Иркутск".
15.30 – "Частная жизнь". Ток-шоу с Владимиром Молчановым и Ликой Кремер.
16.30 – К 60-летию Победы. "Нюрнберг. Последняя схватка".
17.30 – "Вести". "Дежурная часть".
17.40 – "Местное время". "Вести–Иркутск".
18.00 – "Вести".
18.10 – "Кулагин и партнеры".
18.45 – Телесериал "Кармелита".
19.45 – Телесериал "Исцеление любовью".
20.45 – "Вести". "Дежурная часть".
21.00 – "Вести".
21.30 – "Местное время". "Вести–Иркутск".
21.50 – "Спокойной ночи, малыши!"
21.55 – К 60-летию Победы. Телесериал "Эшелон".
23.50 – Дастин Хоффман, Энди Гарсия и Эдвард Бернс в остросюжетном фильме "Афера".
01.45 – Эммануэль Беар в фильме "Заблудшие".

АКТИС (REN TV)

06.45 – "Утро на канале ТК "АКТИС"
07.00 – "Местное время"
07.15 – "Колесо судьбы"
07.25 – "Киноман"
08.00 – "Местное время"
08.15 – "Колесо судьбы"
08.25 – "Икс-мены". М/с
08.50 – "Уолтер Мелон". М/с
09.25 – "Час суда. Дела семейные"
10.20 – "Солдаты". Сериал
12.50 – "Загадки и мифы XX века". "Тайна Тутанхамона"
13.30 – "Местное время"
13.45 – "Колесо судьбы"
14.00 – "Час суда"
15.00 – "Проект "Отражение". "По обе стороны Победы"
16.15 – "Детки из класса 402". М/с
16.40 – "Пауэр рейнджерс, или Могучие рейнджеры. Успеть на помощь". Сериал
17.00 – "Мятежный дух". Сериал
18.00 – "Час суда. Дела семейные"
19.00 – Православная программа "Воскресение" (ИГТРК)
19.30 – "Местное время"
19.45 – "Колесо судьбы"
20.00 – "Хроника происшествий"
20.15 – К 60-летию Победы. "Пока не поздно"
20.30 – "Местное время"
20.45 – "Колесо судьбы"
21.00 – "Проект "Отражение". "По обе стороны Победы"
22.00 – Стивен Дорфф, Наташа Хенстридж в боевике "Неудержимые"
23.55 – "Матрешки". Сериал. Закл.серия
01.10 – Драма Ким Ки-Дука "Береговая охрана"
02.10 – Ночной музыкальный канал
05.30 – "Загадки и мифы XX века". "Тайна Тутанхамона"

ТК "АНГАРСК" (ТВЦ)

07.00, 08.00, 09.00, 10.00 – "События. Ангарск".
07.15, 08.15, 09.15, 10.15 – "М-новости".
07.25, 08.25, 09.25, 10.25 – "Полутона".
07.30, 08.30, 10.30 – Музыка на канале.
09.30 – "Преодоление"
10.45 – "Настроение".
13.45 – "Газетный дождь".
14.00 – "Сильные духом". Х/ф.
16.05 – "Театр в эвакуации".
16.45 – "События. Время московское".
17.00 – "Я – мама".
17.30 – "Кумир". Церемония вручения премии.
18.05 – "ЭКС".
18.35 – "Инспектор Деррик".
19.45 – "События. Время московское".
20.00 – "Свой дом". Телегазета "Из рук в руки".
20.15 – "За кулисами войны".
20.30 – "Регионы: прямая речь".
21.00 – "ЭКС".
21.30 – "События. Ангарск".
21.45 – "М-новости".
22.00 – "Вездеход".
22.20 – "Полутона"
22.30 – "Супердиск".
22.45 – "События. Время московское".
23.05 – "Пять минут деловой Москвы".
23.15 – "События. Ангарск".
23.30 – "Полутона"
23.40 – "Телемагазин".
00.00 – "Расследование Элоизы Ром".
00.50 – "Народ хочет знать". Ток-шоу.
01.45 – "События. Время московское".
02.30 – "Времечко".
03.10 – Чемпионат мира по хоккею-2005. Матч квалификационного этапа. В перерывах – "События. Время московское".
05.45 – "Русский век" (до 06.25)

RAMBLER

11.00 – Новости высоких технологий.
11.15 – Топ-новости.
11.20 – "Гастрономический прогноз".
11.30 – "Элементы".
12.00 – "Кухня Европы и Средиземноморья".

Быстро Качественно Надежно
Такси «Зодиак»
Предъявителю купона на все поездки СКИДКА 10%
67-03-03
52-97-37

12.30 – "Гастрономический прогноз".
12.35 – Топ-новости.
12.45 – Новости высоких технологий.
13.30 – "Наша планета".
14.00 – "Биологика".
14.55 – "Гастрономический прогноз".
15.00 – Топ-новости.
15.15 – Новости высоких технологий.
15.30 – "Линия авто-2".
16.00 – "Энциклопедия тайн". "Что упало в Кексбурге: НЛО или российский спутник?"
16.30 – "Мир дикой природы".
17.30 – "Секретный полигон".
18.00 – "Элементы".
18.30 – "Наша планета".
19.00 – "Смелые затеи".
19.25 – Д/с "Дикая природа Америки".
20.00 – Д/с "Война и цивилизация". "Революционный дух".
21.00 – Топ-новости.
21.10 – Новости высоких технологий.
21.25 – "Гастрономический прогноз".
21.30 – "Биологика".
22.00 – "Кухня Европы и Средиземноморья".
22.30 – "Энциклопедия тайн". "Альтернативная медицина: скрыт ли в организме человека путь к бессмертию?"
23.00 – "Мир дикой природы".
23.30 – Д/с "Война и цивилизация". "Революционный дух".
00.30 – "Линия авто-2".
01.00 – "Топ-гид". "Каталония Сальвадора Дали".
01.30 – "Смелые затеи".
02.00 – "Медицинские детективы". "Маленький свидетель".
02.30 – "Банзай!"
03.00 – Новости высоких технологий.
03.15 – Топ-новости.
03.20 – "Гастрономический прогноз".
03.30 – Д/с "Дикая природа Америки".
04.00 – "Медицинские детективы". "С каждым вздохом".
04.30 – "Банзай!"

ДТВ-VIASAT

10.00 – М/ф.
10.55 – "Неслучайная музыка".
11.00 – "На бульваре".
11.30 – Т/с "Женаты и с детьми..."
12.05 – "Телемагазин".
12.35 – "Агентство криминальных новостей".
12.55 – Х/ф "Подводники".
15.15 – Шоу "Время - деньги!"
15.45 – Т/с "Агентство".
16.45 – Т/с "Крутой Уокер".
17.50 – М/ф.
18.35 – Шоу "Звездная семейка".
19.15 – Шоу "Время - деньги!"
19.45 – Х/ф "Шофер на один рейс", 2 с.
21.55 – "Неслучайная музыка".
22.00 – "На бульваре".
22.25 – Т/с "Женаты и с детьми..."
22.55 – Т/с "Кобра. Антитеррор". "Обратный отсчет".
00.00 – "Шоу Бенни Хилла".
00.40 – Шоу "Звездная семейка".
01.00 – Х/ф "Лучшие из лучших".
03.15 – "Агентство криминальных новостей".
03.35 – "Фантазии".
04.10 – "Неслучайная музыка".
04.20 – Х/ф "Чужой".
06.10 – "Шоу Джерри Спрингера".

КУЛЬТУРА

05.00 – "Евроньюс".
08.00 – Новости культуры.
08.20 – "Звезда героя". Н. Кретов.
08.30 – Д/с "Собрание исторических раритетов".
09.00 – Х/ф "Майские звезды".
10.35 – "Культурная революция".
11.30 – Х/ф "На всю оставшуюся жизнь...".
12.35 – "Письма из провинции".
13.05 – М/с "Мышь деревенская и мышь городская".
13.50 – М/ф "Одна лошадка белая".
13.55 – Х/ф "Огонь в глубине дерева".
14.25 – Д/ф "Нефертити – загадочная царица Египта".
15.15 – Д/ф "Василь Быков. Линия фронта".
15.40 – "Звезда героя". Н. Кретов.
15.45 – "Дворцовые тайны". "Умри, Денис, – лучше не скажешь".
16.15 – "Разночтения. Хроники литературной жизни".
16.40 – "Из наследия Чайковского".
17.30 – Новости культуры.
17.50 – "Звезда героя". Н. Кретов.
17.55 – Х/ф "Свадьба".
18.55 – Концерт К. Шульженко.
20.00 – Х/ф "На всю оставшуюся жизнь...".
21.05 – "Линия жизни". Ю. Бондарев.
22.00 – Новости культуры.
22.25 – "Смехоностальгия".
22.55 – "Кто там...".
23.25 – Х/ф "Майские звезды".

СТС

07.00 – Сериал "Беверли Хиллз 90210".
07.40 – Мультсериал "Сказки лесных человечков".
07.50 – Мультсериал "Смешарики".
08.00 – Мультсериал "Приключения Вуди и его друзей".
08.30 – Сериал "Моя прекрасная няня".
09.00 – Сериал "Талисман любви".
10.00 – "Истории в деталях".
10.30 – Сериал "Зачарованные".
11.30 – Боевик "Спецназ по-русски-2", ф. 1-й "Узник", 1-2 с.
13.45 – "Скрытая камера".
14.00 – Сериал "Томми-оборотень".
14.30 – М/ф "Мешок яблок".
15.00 – Мультсериал "Озорные анимашки".
15.35 – Мультсериал "Новые фильмы о Скуби Ду".
16.00 – Мультсериал "Экскалибур".
16.30 – Мультсериал "Лига справедливости".
17.00 – Сериал "Зена - королева воинов".
18.00 – Сериал "Зачарованные".
19.00 – Сериал "Комиссар Рекс".
19.55 – Сериал "Моя прекрасная няня".
20.30 – "Истории в деталях".
21.00 – Сериал "Талисман любви".
22.00 – Мелодрама "Красотка".
00.40 – "Истории в деталях".
01.10 – Сериал "Моя прекрасная няня".
01.45 – Триллер "Игра втемную".
03.35 – Х/ф "Окно во двор".
05.00 – Комедия "Американский психопат-2".

СПОРТ-ТВ

06.05 – "Вести–спорт".
06.15 – "Точка отрыва".
06.45 – Художественная гимнастика. Гран-при. Трансляция из Минска.
09.05 – Пул. Чемпионат мира по трюкам.
09.50 – Футбол. Кубок УЕФА. 1/2 финала. ЦСКА (Россия) - "Парма" (Италия).
12.00 – "Вести–спорт".

НОТАРИУС
ШАЛАШОВА НАТАЛЬЯ АНДРЕЕВНА
Адрес: 73 кв-л, д. 8,
тел./факс: 530-145

12.10 – "Фит-Хит".
12.20 – "Спортивный календарь".
12.30 – "Точка отрыва".
13.00 – "Вести–спорт".
13.10 – Боулинг. 40-й Кубок мира. Женщины. Финал.
14.15 – "Вести–спорт".
14.20 – "Спорт каждый день".
14.30 – Футбол. Кубок УЕФА. 1/2 финала. "АЗ" (Голландия) - "Спортинг" (Португалия).
16.45 – "Фит-Хит".
17.00 – "Вести–спорт".
17.10 – Синхронное плавание. Кубок Европы. Команды. Произвольная программа.
18.25 – Футбол. Кубок УЕФА. 1/2 финала. ЦСКА (Россия) - "Парма" (Италия).
20.35 – "Eurosportnews".
20.45 – Профессиональный бокс. Максим Нестеренко (Россия) против Риада Менасрии (Швейцария). Трансляция из Германии.
22.00 – "Вести–спорт".
22.15 – "Скоростной участок".
22.55 – "Золотой пьедестал". Вячеслав Старшинов.
23.30 – Баскетбол. Евролига УЛЕБ. "Финал четырех". 1/2 финала. "Маккаби" (Тель-Авив, Израиль) - "Панатинаикос" (Греция). Прямая трансляция.
02.00 – "Вести–спорт".
02.10 – "Вести–спорт". "Местное время".
02.15 – Баскетбол. Евролига УЛЕБ. "Финал четырех". 1/2 финала. ЦСКА (Россия) - "Тау Керамика" (Испания). Прямая трансляция.
04.35 – "Вести–спорт".
04.45 – Профессиональный бокс. Карлос Наварро (США) против Агапито Санчеса (Доминиканская республика). Бой за титул континентального чемпиона WBC в суперлегком весе.

НТА (ТНТ)

06.55 – "Доброе утро, Ангарск!"
07.00 – Новости
07.25 – "Простой совет!"
07.30 – "Живая история"
07.40 – "Телемагазин"
07.45 – Музыкальный презент
08.00 – "Простой совет!"
08.10 – "Как говорит Джинджер"
08.35 – "Крутые бобры"
09.00 – "Эй, Арнольд!"
09.30 – Новости
09.55 – "Живая история"
10.00 – "Завтрак с Дискавери". "Хит-парад дикой природы"
11.00 – Комедия "Фантомас против Скотланд-Ярда"
13.15 – "Дикая семейка Торнберри"
13.40 – "Эй, Арнольд!"
14.05 – "Губка Боб Квадратные штаны"
14.30 – "ТВ-клуб"
15.00 – Новости
15.25 – "Простой совет!"
15.30 – "Живая история"
15.35 – Музыка
16.00 – Теленовелла "Толстая девчонка"
17.00 – Реалити-шоу "Дом-2. Первая весна"
18.00 – Ток-шоу "Запретная зона"
19.00 – Новости
19.25 – "Простой совет!"
19.30 – "Живая история"
19.40 – Музыкальный презент
19.50 – "Простой совет!"
19.55 – "Телемагазин"
20.05 – Музыка
20.25 – "Простой совет!"
20.30 – Новости
20.55 – "Живая история"
21.00 – Ток-шоу "Запретная зона"
22.00 – Реалити-шоу "Дом-2. Первая весна"
23.00 – Комедия "Близнец"
01.25 – Реалити-шоу "Дом-2. После заката"
01.55 – Новости
02.20 – "Телемагазин"
02.25 – "Наши песни"
02.40 – "Живой журнал"
03.10 – Комедия "Любовь на шестерых"
03.45 – Комедия "Фрик говорит о сексе"

ДОМАШНИЙ

08.00 – "Полезное утро".
08.15 – "Городские новости".
08.45 – "Полезное утро".
12.30 – Муз. комедия "Не хочу быть взрослым".
14.15 – "А ну-ка, дачники!"
14.30 – "Линии жизни".
15.00 – Х/ф "Сильное лекарство".
16.00 – "Сладкие истории".
16.30 – Х/ф "Защитник".
17.30 – Х/ф "Украденные сердца".
18.30 – Т/с "Саванна".
19.30 – "Городские новости".
20.00 - Х/ф "Без ума от тебя".
20.30 – Комедия "Танцплощадка".
22.30 – "Свободное время".
23.00 – "Стильные метры".
23.30 – "Сладкие истории".
00.00 – Х/ф "Без ума от тебя".
00.30 – "Модная прививка".
01.00 – Т/с "Энтерпрайз".
02.00 – Х/ф "Змей".
02.45 – Х/ф "Пляжный патруль".
03.30 – Х/ф "Молодые и дерзкие".

МИР

12.00 – "Заряжайся!"
13.00 – Т/с "История любви".
13.50 – М/с "Кенди-Кенди".
14.15 – Телеэпопея "Дойдем до Победы".
14.20 – "Салам, Кыргызстан!"
14.50 – Д/с "Дикая Америка".
15.20 – Х/ф "Кодовое название "Южный гром", 2 с.
16.45 – Д/с "Потрясающие каскадерские трюки"
17.15 – "Маски-шоу".
17.40 – Т/с "Чертенок".
18.30 – М/с "Джет Марс".
19.00 – Х/ф "Весна".
20.45 – Телерассказы "Как живете-можете?"
21.00 – Новости Содружества.
21.20 – "Республика сегодня".
21.45 – Т/с "Вестгейт".
22.40 – Телеэпопея "Дойдем до Победы".
22.50 – Новости Содружества.
23.10 – "Тик-так".
23.30 – "60 мирных лет!", "Очарованный странник".
00.00 – Х/ф "Тинэйджеры".
01.50 – Новости Содружества.
02.10 – "Чемодан историй".
02.35 – "Хит-экспресс".
03.30 – "Большой театр".
04.05 – Т/с "Мечты и зеркала".
05.00 – Д/с "Медицинские детективы".

НТВ

07.00 – Информационный канал "Сегодня утром"
10.05 – Документальный фильм "Забытый парад"
11.00 – "Сегодня"
11.20 – "Военное дело"
11.55 – Сериал "Улицы разбитых фонарей-6"
12.55 – Сериал "Королевство кривых..."
14.00 – "Сегодня"
14.40 – Победа - одна на всех. "Битва за Москву", ф. 2-й "Тайфун", 2 с.
16.30 – "Игры разума"
17.00 – "Сегодня"
17.20 – Ток-шоу "Принцип домино"
18.30 – Сериал "Дальнобойщики. Кино"
19.35 – "Чрезвычайное происшествие"
20.00 – "Сегодня"
20.40 – Детективный сериал "Королевство кривых..."
21.45 – Сериал "Улицы разбитых фонарей-6. Мертвых не спросишь"
22.50 – "Чрезвычайное происшествие"
23.00 – "Сегодня в 22.00"
23.40 – "Совершенно секретно. Информация к размышлению"
00.35 – Кэйт Бланшетт в фильме "Шарлотта Грей"
03.05 – Бильярд
03.30 – "Кома. Это правда"
04.05 – Коллекция Даниэлы Стил. "Похищенный"
05.00 – "Сегодня"
05.15 – Сериал "Звездные врата-3"
06.05 – Сериал "Мертвые не лгут"

Сота Ангарск
УСПЕВАЙТЕ! «СЕМЬЯ»
новый тарифный план от Байкалвестком
абонентская плата - нОль
звонок на любимые номера всего $0.02
предложение действует только до 10 мая:
29 мкр., МОРУЦ АНХК, оф.102; 85 кв., 211 кв., м-н «Меридиан»; 13 мкр., м-н «Октябрьский»; ТД «Олимпиада», п.49;ТЦ «Щелкунчик»; 17 мкр., ф-ма «Автомобили»; 22 мкр.,ТД «Империал».
WWW.LANSYS.RU РАБОТАЕТ СЕРВИСНЫЙ ЦЕНТР 566-366

ТВ-3

07.30 – "Осторожно, модерн!"
08.00 – Док. сериал "Потрясающие каскадерские трюки".
11.30 – "Победоносный голос верующего"
12.00 – М/ф.
13.00 – М/ф "Бейблейд".
13.30 – "Программа о туризме. Прекрасен край России".
14.00 – Х/ф "Инспектор-разиня".
16.00 – Х/ф "Волшебная скала".
18.00 – М/ф.
18.55 – "Программа о туризме. Прекрасен край России".
19.00 – Х/ф "Новые Робинзоны".
21.00 – Х/ф "Одиночная цель".
23.05 – "Песни Валентины Сергеевой".
23.55 – "Программа о туризме. Прекрасен край России".
00.00 – Сериал "Небо в горошек".
01.00 – Х/ф "Лучше дома нет".
03.00 – Х/ф "Вызов смерти".
04.55 – "Рецепты счастья от Лилианы".
05.00 – "Встреча с ясновидящей Наной".
05.10 – "Канал КуПи".
05.30 – Х/ф "Распутник".

7-ТВ

07.00, 08.30, 10.30, 15.30, 18.30, 22.30, 02.30, 04.00 – Спортивные танцы.
08.00, 09.00, 10.00, 13.30, 20.30 – "Линия жизни".
09.30 – Автоспорт. Всемирная серия Nissan.
11.30, 16.40, 03.10 – "220 вольт". Мир экстрима.
11.40 – "Зарядка для страны".
12.00 – "Веселые старты".
14.00 – "Зарядка для страны".
14.30, 17.30, 19.30, 21.30, 23.30, 01.30, 03.30 – "Диалоги о рыбалке".
15.00, 16.00, 17.00, 18.00, 19.00, 20.00, 21.00, 22.00, 23.00, 00.00, 01.00, 02.00, 03.00 – "7 новостей".
16.30, 00.10, 02.10 – "Музыкальный трек".
00.30 – Автоспорт. Всемирная серия Nissan.
01.10 – "День победы чемпионов".
05.00 – "Интерактивный ТВ-чат".

ТВЦ-Сибирь

07.00 – "Настроение".
09.30 – "Газетный дождь".
09.45 – Х/ф "Сильные духом". 2 с.
11.50 – "Народные средства, или Живем, как умеем".
12.05 – "Театр в эвакуации".
12.45, 15.45, 18.45, 21.45, 01.05 – "События. Время московское".
13.00 – "Я – мама".
13.35 – "Кумир". Церемония вручения премии.
14.05 – Т/с "Инспектор Деррик".
15.10 – "Свой дом".
15.25 – "За кулисами войны".
16.00 – "Регионы: прямая речь".
16.25 – М/ф "Мальчик с пальчик". "Всех поймал".
16.55 – "Супердиск".
17.05 – Х/ф "Золотая Сьюзи". 2 с.
18.05 – "Деловая Москва".
19.15 – "Приглашает Борис Ноткин".
19.40 – "Телемагазин".
20.00 – Т/с "Расследование Элоизы Ром".
20.50 – "Народ хочет знать".
22.15 – "Пять минут деловой Москвы".
22.20 – Х/ф "Гонки "Пушечное ядро".
00.10 – "Корни хлеба". Спецрепортаж.
00.30 – "Времечко".
01.30 – Х/ф "На крыльях свободы".
03.10 – Чемпионат мира по хоккею. В перерывах – "События. Время московское".

ТАКСИ "КАБРИОЛЕТ" 65-0000 ТАКСИ "КАБРИОЛЕТ" 61-000-1 ТАКСИ "КАБРИОЛЕТ" 56-00-75

СУББОТА, 7 МАЯ

ПЕРВЫЙ КАНАЛ

00, 11.00, 13.00 – Новости.
.20 – **Х/ф "Весна на Одере".**
20 – "Играй, гармонь любимая!"
00 – "Слово пастыря".
10 – "В мире животных".
10 – Х/ф "У опасной черты".
20 – Х/ф "Гу-га".
50 – "Звездочка заветная". Песни военных лет.
50 – Х/ф "Благословите женщину".
00 – Вечерние новости.
10 – "Кто хочет стать миллионером?"
20 – Лев Лещенко, Лариса Долина, Филипп Киркоров, Валерия в праздничном концерте к Дню радио.
00 – "Время".
.20 – Х/ф "Время" собирать камни".
.10 – Х/ф "В созвездии быка".
.00 – Х/ф "Роксана".
.00 – Х/ф "Война Мерфи".
.00 – Т/с "Медицинская академия".

РТР

.55 – К 60-летию Победы. Сергей Чекан в фильме "Ванька-встанька".
15 – "Большая перемена" с Юрием Николаевым.
40 – "Золотой ключ".
00 – "Вести".
10 – "Местное время". "Вести–Иркутск".
20 – "Русское лото".
55 – "Утренняя почта".
25 – "Субботник".
10 – "Смехопанорама Евгения Петросяна".
00 – "Вести".
10 – "Местное время". "Вести–Иркутск".
20 – "Сто к одному". Телеигра.
.15 – К 60-летию Победы. Александр Феклистов, Сергей Гармаш, Дмитрий Брусникин и Александр Песков в фильме Алексея Симонова "Отряд".
.00 – "Вести".
.20 – Праздничный концерт, посвященный Дню радио.

ТРК-ИРКУТСК

.00 – "Вести – Усть-Орда".
.10 – "Вести - "Дежурная часть" - Иркутск".
.20 – "Вести недели - Иркутск".
.45 – "Сибирский сад" с Людмилой Коробовой.
.00 – "Слово депутата". С.Дубровин.
.10 – "Байкальская нива". Продовольственный рынок Приангарья.
.25 – "Портфель законов".
.30 – "С праздником, дорогие ветераны!"

WOKOM www.wokom.ru
КОМПЬЮТЕРЫ, НОУТБУКИ
КРЕДИТ, БЕСПЛАТНАЯ ДОСТАВКА И ПОДКЛЮЧЕНИЕ
Компьютер (с монитором) от 11 990 руб.
г. Ангарск, 85 квартал, ТЦ "Олимпиада" 1й этаж левое крыло
ФИЛИАЛ: 188 кв-л, ТЦ "Юность", павильон 58 567-579

РТР

9.00 – "Веселый вечер "Аншлага".
0.50 – "В Городке".
1.00 – "Вести".
1.25 – "Субботний вечер".
3.20 – Лев Борисов и Владимир Меньшов в фильме "Сосед".
1.05 – Вуди Харрелсон, Элизабет Шу и Джина Гершон в детективе "Пальметто".
3.15 – "Горячая десятка".

АКТИС (REN TV)

6.45 – "Утро на канале ТК "АКТИС"
7.00 – "Местное время"
7.15 – "Колесо судьбы"
7.25 – Православная передача "Воскресение" (ИГТРК)
7.50 – "Хроника происшествий"
8.00 – "Местное время"
8.15 – "Колесо судьбы"
8.30 – "Дикая планета". "Вампиры, птицы-дьяволы и духи"
9.25 – "Приключения Конана-варвара". М/с
9.50 – "Шинзо". М/с
0.15 – "Уолтер Мелон". М/с
0.45 – "Футурама". М/с
1.15 – "Симпсоны". М/с
1.45 – Х/ф "Семья Робинзонов"
3.55 – "Проект "Отражение". "По обе стороны Победы"
15.00 – Чарлз Бронсон, Тосиро Мифуне, Ален Делон в вестерне "Красное солнце"
17.40 – "Колесо судьбы"
17.50 – Метеоновости
18.00 – "Дорогая передача"
18.35 – Стивен Дорфф, Наташа Хенстридж в боевике "Неудержимые"
20.30 – "Колесо судьбы"
20.40 – Метеоновости
21.00 – Антонио Бандерас, Сэлма Хэйек в гангстерском боевике "Отчаянный"
23.30 – "Дорогая передача"
00.00 – Андрей Смирнов, Галина Тюнина, Ольга Будина в драме "Дневник его жены"
02.20 – Джек Скалиа, Дэннис Кристофер в фантастическом боевике "Тайные пришельцы"
04.05 – Ночной музыкальный канал
05.10 – "Дикая планета". "Вампиры, птицы-дьяволы и духи"

ТК "АНГАРСК" (ТВЦ)

07.00, 08.00, 09.00, 10.00 – "События. Ангарск".
07.15, 08.15, 09.15, 10.15 – "М-новости".
07.25, 08.25, 09.25 – "Вездеход".
07.45, 08.45, 09.45, 10.55 – Музыка на канале.
10.30 – "ЭКС".
11.30 – "Небесный тихоход". Х/ф.
13.05 – "Песенка года".
13.30 – "Православная энциклопедия".
14.00 – "Право на надежду".
14.25 – Мультфильмы.
14.55 – "Наш сад".
15.20 – "Лакомый кусочек".
15.40 – "Пятая передача".
16.00 – "События. Утренний рейс".
16.15 – "Городское собрание".
16.50 – "Солнечный круг".
17.35 – Фильм-сказка "Финист Ясный Сокол".
18.50 – "Два рояля".
19.45 – "События. Время московское".
20.00 – "Песни непокоренной державы".
21.00 – "ЭКС".
21.30 – "События недели".
21.50 – "Старт".
22.15 – Музыка на канале.
23.00 – "Мы с Джеком". М/ф.
23.15 – "События недели".
23.30 – "Преодоление".
00.00 – "События. Время московское".

такси «Вираж»
538-538
535-535
УСЛУГИ МИКРОАВТОБУСОВ
Седьмая поездка бесплатно

00.10 – "Не забывай". Телесериал.
02.00 – "Постскриптум" с Алексеем Пушковым.
03.10 – Чемпионат мира по хоккею-2005. Матч квалификационного этапа. В перерыве – "События. Время московское" (до 05.35)

RAMBLER

11.00 – Новости высоких технологий.
11.15 – Топ-новости.
11.25 – "Гастрономический прогноз".
11.30 – "Культура в фокусе".
12.05 – "Просто потрясающе!"
12.30 – "Живой уголок".
13.00 – "Гастрономический прогноз".
13.05 – Топ-новости.
13.15 – Новости высоких технологий.
13.30 – "Хитрые штучки".
14.00 – "Техноигры".
15.00 – "Что нам дала индустриальная революция".
15.35 – Новости науки.
15.45 – "Проверь себя".
16.00 – "Гастрономический прогноз".
16.05 – Топ-новости.
16.15 – Новости высоких технологий.
16.30 – "Боевые машины будущего".
17.00 – "Полет во времени".
17.30 – "Секретный полигон".
18.00 – "Дикие дети".
19.00 – "Просто потрясающе!"
19.30 – "Помоги себе сам".
20.30 – "История тела". "Опасное блюдо".
20.55 – Д/с "Мистические земли". "Варанаси - город света".
21.25 – "Что нам дала индустриальная революция".
22.00 – "Живой уголок".
22.30 – "Собаки от "А" до "Я". "Итальянская ищейка".
23.00 – "Топ-гид".
23.30 – "Дневники НЛО". "Зона 51".
00.00 – Д/с "Наука на войне". "Превосходство во всех сферах".
01.00 – "Боевые машины будущего".
01.30 – Д/с "Беззащитная планета". "Национальный парк Эверглейдс".
02.30 – "Полет во времени".
03.00 – "Хитрые штучки".
03.30 – "Путешествия француза". "Израиль".
04.30 – "Культура в фокусе".

ДТВ-VIASAT

10.55 – Т/с "Напряги извилины".
11.30 – М/ф.
12.45 – "Свет и тень".
13.05 – "Как не болеть. Доктор Богданов".
13.10 – М/ф.
13.40 – Х/ф "Детективы в поисках пропавшей принцессы".
15.30 – Д/с "Голливудские истории. Билл Клинтон".
16.30 – Т/с "Строго на юг".
17.25 – Мужской тележурнал "Арсенал".
17.55 – Т/с "Кобра. Антитеррор". "Комплекс вины".
20.00 – Шоу "Звездная семейка".
21.00 – "Шоу рекордов Гиннесса".
22.00 – Х/ф "По семейным обстоятельствам".
01.00 – Т/с "C.S.I Место преступления-4".
03.00 – "Фантазии".
03.35 – "Мировая реклама".
04.05 – Х/ф "Письмо из камеры смертников".

КУЛЬТУРА

05.00 – "Евроньюс".
08.10 – "Библейский сюжет".
08.40 – Х/ф "У твоего порога".
09.50 – "Написано войной".
09.55 – Киноконцерт "Песни для близких друзей".
10.15 – Х/ф "Магия черная и белая".
11.30 – "С легким жанром!"
12.00 – Д/ф "Гигантские монстры".
12.55 – "Атланты. В поисках истины".
13.20 – "Написано войной".
13.25 – "Музыка мира и войны".
14.05 – Телеспектакль "У войны не женское лицо".
16.00 – "Написано войной".
16.05 – М/ф "Капризная принцесса".
16.25 – "Романтика романса".
17.10 – "Магия кино".
17.40 – "Линия жизни". П. Тодоровский.
18.35 – "Блеф-клуб".
19.15 – "Больше, чем любовь". П. Чайковский и Н. фон Мекк.
20.00 – Новости культуры.
20.20 – Юбилейный вечер В. Зельдина "Зовите меня – приду!"
21.45 – "Вальдбюне-2004: Ночь Чайковского".
23.25 – Х/ф "У твоего порога".
00.40 – М/ф "Жили-были...".

СТС

07.00 – Фэнтези "Динотопия", 1 с.
08.35 – М/ф "Доверчивый дракон".
08.50 – Мультсериал "Табалуга".
09.20 – Мультсериал "Смешарики".
09.30 – Мультсериал "На Диком Западе".
10.00 – Мультсериал "Том и Джерри".
10.15 – Игра "Полундра!"
10.45 – Х/ф "Далеко отсюда".
13.00 – Игра "Самый умный".
15.00 – Комедия "Дорога домой-2. Потерянные в Сан-Франциско".
17.00 – "Истории в деталях". Спецвыпуск.
17.30 – Мультсериал "Том и Джерри".
17.45 – Х/ф "Красотка".
20.15 – Сериал "Моя прекрасная няня".
22.00 – Комедия "Возмездие Макса Кибла".
23.55 – Драма "Апокалипсис сегодня".
03.55 – Драма "У трупа знакомое лицо".
05.25 – Музыка на СТС.

СПОРТ-ТВ

06.00 – Художественная гимнастика. Гран-при. "Шоу звезд мировой гимнастики". Трансляция из Минска.
08.15 – Боулинг. 40-й Кубок мира. Женщины. Финал.
09.15 – "Золотой пьедестал". Вячеслав Старшинов.
09.50 – Пул. Чемпионат мира по трюкам.
10.00 – "Скоростной участок".
10.35 – "Eurosportnews".
10.50 – Футбол. Кубок УЕФА. 1/2 финала. "АЗ" (Голландия) - "Спортинг" (Португалия).
13.00 – "Вести–спорт".
13.10 – "Спорт каждый день".
13.15 – "Star Старт".
13.45 – Баскетбол. Евролига УЛЕБ. "Финал четырех". 1/2 финала. ЦСКА (Россия) - "Тау Керамика" (Испания).
15.45 – "Скоростной участок".
16.15 – "Золотой пьедестал". Сергей Щербаков.
16.50 – "Дополнительное время".
17.00 – "Вести–спорт".
17.10 – "Вести–спорт". "Местное время".
17.15 – "Спортивный календарь".
17.20 – Профессиональный бокс. Самил Сам (Турция) против Лоуренса Клей Бея (США). Бой за титул интернационального чемпиона по версии WBC.
18.30 – Пул. Чемпионат мира по трюкам, ч. 1-я.
19.20 – "Точка отрыва".
19.55 – "Формула-1". Гран-при Испании. Квалификация. Прямая трансляция из Барселоны.
20.55 – Баскетбол. Чемпионат России. Женщины. Финал. ВБМ-СГАУ (Самара) - "Динамо" (Москва). Прямая трансляция.
23.00 – "Вести–спорт".
23.15 – Футбол. Чемпионат Англии. "Челси" - "Чарльтон".
01.25 – "Вести–спорт".
01.35 – "Вести–спорт". "Местное время".
01.45 – Футбол. Чемпионат Англии. "Манчестер Юнайтед" - "Вест Бромвич".
03.50 – "Eurosportnews".

Такси "Экспресс"
52-9999
Предъявителю купона скидка 10%
7-я поездка бесплатно
Звони дешевле: 8-904-658-6633

04.00 – Мини-футбол. Чемпионат России. "Спартак" (Москва) - "Дина" (Москва). 1-й тайм.
04.55 – "Вести–спорт".
05.05 – Мини-футбол. Чемпионат России. "Спартак" (Москва) - "Дина" (Москва). 2-й тайм.

НТА (ТНТ)

08.00 – "Доброе утро, Ангарск!"
08.05 – Новости
08.35 – "Простой совет!"
08.40 – Музыкальный презент
08.50 – "Живая история"
09.15 – "Простой совет!"
09.20 – Комедийный сериал "Джив и Вустер"
10.30 – Новости
10.55 – "Простой совет!"
11.00 – Д/ф "Королевские тайны. Колдовство"
11.20 – "Секретные материалы". "Необъяснимо, но факт", "Вещие сны"
12.20 – "Секретные материалы". "Необъяснимо, но факт", "Треугольник смерти"
13.15 – "Секретные материалы". "Необъяснимо, но факт", "Заколдованное озеро"
14.15 – "Секретные материалы". "Необъяснимо, но факт", "Женщина в белом"
15.10 – "Секретные материалы". "Необъяснимо, но факт", "Люди-маугли"
16.05 – "Секретные материалы". "Необъяснимо, но факт", "Святые чудеса"
17.00 – Реалити-шоу "Дом-2. Первая весна"

Такси
515-515
Наш девиз: пассажир всегда прав!!!
51-51-51 515-999
Бесплатный вызов такси для абонентов БВК при наборе: 704

18.00 – "Секретные материалы". "Необъяснимо, но факт", "Жизнь после смерти"
19.00 – Новости
19.25 – "Простой совет!"
19.35 – Музыкальный презент
19.50 – "Простой совет!"
19.55 – "Телемагазин"
20.00 – "Живая история"
20.30 – Новости
20.55 – "Простой совет!"
21.00 – "Секретные материалы". "Необъяснимо, но факт", "Гиблое место"
22.00 – Реалити-шоу "Дом-2. Первая весна"
23.00 – Комедия "Комеди Клаб"
00.00 – Реалити-шоу "Дом-2. После заката"
00.30 – "Наши песни"
18.55 – Игорь Костолевский, Елена Корикова, Александр Пороховщиков и Лев Прыгунов в боевике "Шпионские игры", 1 с.
20.00 – "Сегодня"
20.35 – Победа - одна на всех. Олег Стриженов, Василий Лановой и Михаил Жигалов в детективе "Приступить к ликвидации"
23.15 – "Наша победа". Праздничный концерт
00.25 – Пирс Броснан и Софи Марсо в боевике "И целого мира мало"
03.00 – "Футбол в разрезе"
03.45 – Коллекция Даниэлы Стил. "Благословение"
05.00 – "Сегодня"

Салон джинсовой одежды

ВЕСЕННЯЯ КОЛЛЕКЦИЯ
МУСТАНГ
Новое поступление!
Адреса: • ТД «Вояж», 15 мр-н
• Маг. «Олимпиада», каб. 9
• ТЦ «Щелкунчик», маг. «Принц», 2 эт., каб. 63

00.50 – Фантастика "Параллельный мир"
03.05 – Комедия "Девушки любят веселиться"

ДОМАШНИЙ

08.00 – "Полезное утро".
08.15 – "Городские новости".
08.45 – "Полезное утро".
12.30 – Комедия "Танцплощадка".
14.30 – "Домашнее чтение".
15.00 – Х/ф "Сильное лекарство".
16.00 – "На вкус и цвет".
16.30 – Х/ф "Защитник".
17.30 – Х/ф "Украденные сердца".
18.30 – Т/с "Саванна".
19.30 – "Городские новости".
20.00 – Х/ф "Без ума от тебя".
20.30 – Комедия "Если бы я был начальником...".
22.30 – "Домашнее чтение".
23.00 – "Коллекция идей. Seasons".
23.15 – "Правильный дом".
23.30 – "На вкус и цвет".
00.00 – Х/ф "Без ума от тебя".
00.30 – "Свободное время".
01.00 – Т/с "Энтерпрайз".
02.00 – Х/ф "Змей".
02.45 – Х/ф "Пляжный патруль".
03.30 – Х/ф "Молодые и дерзкие".

МИР

12.00 – Д/с "Реальные наблюдения".
13.00 – Х/ф "Повесть о настоящем человеке".
14.20 – Х/ф "Светлый путь".
16.00 – Телеэпопея "Дойдем до Победы".
16.10 – "Чемодан историй".
16.40 – Т/с "Комиссар Шиманский". "Друзья".
18.30 – Т/с "Морские охотники".
19.25 – Х/ф "Подвиг разведчика".
20.45 – "Миллион вопросов о природе".
21.00 – Новости Содружества.
21.20 – Х/ф "Будь счастлива, Юлия!"
22.40 – Телеэпопея "Дойдем до Победы".
22.50 – Новости Содружества.
23.10 – "Тик-так".
23.30 – Д/с "Метафизика Петербурга".
00.00 – Х/ф "Таинственный узник".
01.50 – Новости Содружества.
02.10 – Х/ф "Кафе Тоби".
04.05 – Т/с "Мечты и зеркала".
05.00 – Д/с "Медицинские детективы".

НТВ

07.05 – М/ф "Персей".
07.25 – Сериал "Улицы разбитых фонарей-6"
08.15 – Сериал "Королевство кривых..."
09.00 – "Сегодня"
09.20 – Детективный сериал "Полицейский Кэттс и его собака. Обозначись"
09.50 – "Без рецепта". Доктор Бранд
10.25 – "Дикий мир" с Тимофеем Баженовым
11.00 – "Сегодня"
11.20 – Александр Филиппенко в программе Павла Лобкова "Растительная жизнь"
11.55 – "Кулинарный поединок"
12.55 – "Квартирный вопрос"
14.00 – "Сегодня"
14.25 – "Особо опасен!"
15.05 – Владимир Гостюхин в остросюжетном фильме "Фейерверк"
17.00 – "Сегодня"
17.20 – "Женский взгляд" Оксаны Пушкиной. Светлана Жильцова
17.55 – "Своя игра"
05.15 – Коллекция Даниэлы Стил. "Благословение" (продолжение)
05.40 – Сериал "Звездные врата-3"
06.30 – Сериал "Мертвые не лгут"

ТВ-3

07.30 – "Осторожно, модерн!"
08.00 – Док. сериал "Потрясающие каскадерские трюки".
11.30 – М/ф.
13.00 – М/ф "Бейблейд".
14.00 – Х/ф "Новые Робинзоны".
16.00 – Х/ф "Лучше дома нет".
18.00 – "Иди и смотри".
19.00 – Х/ф "Гордость и предубеждения: современная комедия".
21.10 – Х/ф "Инстинкт убийства".
23.00 – "Измени свой мир".
23.25 – "Телемагазин".
00.00 – Сериал "Голливуд On-Set".
00.30 – "Осторожно, модерн!"
01.00 – Х/ф "Сильнейший удар".
03.00 – Х/ф "Проклятье Эль Чаро".
04.55 – "Встреча с академиком народной медицины Надеждой Шотт".
05.05 – "Центр ЛИК".
05.15 – "С благодарностью к госпоже Любе".
05.20 – "Если хочешь быть здоров".
05.30 – Х/ф "Сердце ангела".

7-ТВ

07.00, 08.30, 10.30, 12.30, 17.00, 22.30 – Спортивные танцы.
08.00, 09.00, 10.00, 13.30, 20.30 – "Линия жизни".
09.30 – Автоспорт. Всемирная серия Nissan.
11.30, 17.30 – Акробатический рок-н-ролл.
14.00 – "Веселые старты".
15.30, 16.40, 19.30, 20.10, 21.10, 00.00, 01.00, 02.00, 03.10 – "220 вольт". Мир экстрима.
15.40, 02.40 – "Формула-1". Сезон-2005. "За кулисами Гран-при".
16.10, 21.00, 02.30 – "Звезда автострады".
16.30, 00.10, 02.10 – "Музыкальный трек".
18.30, 04.00 – Бильярд.
19.40 – "Gillette World Sport".
21.30, 23.30, 01.30, 03.30 – "Диалоги о рыбалке".
22.00 – "Неизвестный спорт".
00.30 – Автоспорт. Nissan. Обзор сезона-2004.
01.10 – "День победы чемпионов".
05.00 – "Интерактивный ТВ-чат".

ТВЦ-Сибирь

08.20 – Х/ф "Небесный тихоход".
09.50 – "Песенка года".
10.20 – Х/ф "Финист Ясный Сокол".
11.35 – "Наш сад".
12.00 – "Лакомый кусочек".
12.25 – "Пятая передача".
12.45, 15.45, 00.30 – "События. Время московское".
13.00 – "Солнечный круг". Программа для родителей.
13.40 – Х/ф "Сердца четырех".
15.05 – Д/ф "Алеша".
16.05 – "Два рояля".
17.00 – Х/ф "Гонки "Пушечное ядро".
18.35 – "Песни непокоренной Державы".
19.35 – Х/ф "Законный брак".
21.35 – "Постскриптум".
22.40 – Т/с "Не забывай".
00.40 – Х/ф "Пианист".
03.10 – Чемпионат мира по хоккею. В перерыве – "События. Время московское".

ТАКСИ "КАБРИОЛЕТ" 65-0000 ТАКСИ "КАБРИОЛЕТ" 61-000-1 ТАКСИ "КАБРИОЛЕТ" 56-00-75

ВОСКРЕСЕНЬЕ, 8 МАЯ

ПЕРВЫЙ КАНАЛ

07.00, 11.00, 13.00 – Новости.
07.20 – Х/ф "Белорусский вокзал".
09.20 – "Служу Отчизне!"
09.50 – "Команда Гуффи".
10.10 – "Здоровье".
11.10 – Киноэпопея Юрия Озерова "Освобождение". 1 ч.
13.10 – "Освобождение". 2 ч.
14.50 – "Освобождение". 3 ч.
17.20 – "Танк Великой Победы".
19.00 – Концертная программа.
19.00 – Вечерние новости.
19.10 – Концертная программа.
20.40 – "Поле чудес".
22.00 – "Время".
22.20 – Х/ф "Офицеры".
00.10 – Х/ф "В двух шагах от "Рая".
01.50 – Х/ф "Путь в "Сатурн".
03.20 – Х/ф "Конец "Сатурна".
05.10 – Х/ф "Последние залпы".

РТР

07.00 – К 60-летию Победы. Георгий Жженов, Анатолий Кузнецов, Николай Еременко-мл. и Борис Токарев в фильме "Горячий снег".
08.40 – "Мультипотам". Мультфильм.
09.00 – "Вести".
09.10 – "Местное время". "Вести–Иркутск".
09.20 – "Студия "Здоровье".
09.50 – Всероссийская лотерея "ТВ Бинго шоу".
10.05 – К 60-летию Победы. Фильм Александра Сладкова "Парад Победы".
11.00 – "Вокруг света".
12.00 – "Вести".
12.10 – "Местное время". "Вести–Иркутск".
12.20 – "Городок". Дайджест. Развлекательная программа.
12.55 – "Сам себе режиссер".

ПОКУПАЕМ АКЦИИ
ОАО «Сибирьтелеком»
ОАО «Сбербанк РФ», ОАО «Иркутскэнерго», ОАО «РУСИА Петролеум», ОАО «НК «ЮКОС», ОАО «Фонд «Энергия-Инвест», ОАО «Автоваз», ОАО «РАО «ЕЭС России», векселя СБ РФ «Монтажавтоматика»
Ангарск, 10 мр-н, д. 46 (где нотариус), тел.: 55-47-44, 51-94-14

13.55 – К 60-летию Победы. Большой праздничный концерт.
15.00 – "Вести".
15.20 – "Комната смеха".
16.10 – К 60-летию Победы. Василий Мищенко, Лев Борисов и Геннадий Корольков в детективе "В последнюю очередь".
18.00 – "Вести".
18.20 – "Кривое зеркало. Театр Евгения Петросяна".
21.00 – "Вести недели" с Сергеем Брилевым.
22.00 – "Специальный корреспондент".
22.25 – К 60-летию Победы. Павел Майков, Михаил Присмотров и Алексей Ильин в остросюжетном фильме "Неслужебное задание".
00.25 – Анна Самохина, Олег Янковский, Владимир Меньшов, Сергей Никоненко, Богдан Ступка и Сергей Безруков в комедии "Китайский сервиз".
02.25 – Андрей Ростоцкий в боевике "Мужская компания".
03.40 – Чемпионат мира по автогонкам в классе "Формула-1". Гран-при Испании. Трансляция из Барселоны.

АКТИС (REN TV)

07.00 – "Утро на канале ТК "АКТИС"
07.10 – "Колесо судьбы"
07.20 – Метеоновости
07.30 – Музыкальный канал
08.00 – "Колесо судьбы"
08.10 – Метеоновости
08.30 – "Дикая планета". "Вьетнам: страна без войны"
09.25 – "Приключения Конана-варвара". М/с
09.50 – "Шинзо". М/с
10.15 – "Уолтер Мелон". М/с
10.40 – "Симпсоны". М/с
11.40 – Х/ф "Семья Робинзонов"
13.50 – "Киноман"
14.20 – "Колесо судьбы"
14.30 – Метеоновости
14.40 – "Хроника происшествий"
15.00 – Вадим Медведев, Михаил Козаков, Зинаида Кириенко в фильме "Вдали от Родины"
17.05 – Розыгрыш ООО "АТСК", посвященный 60-летию Великой Победы
18.10 – Антонио Бандерас, Сэлма Хэйек в боевике "Отчаянный"
20.30 – "Колесо судьбы"
20.40 – Метеоновости
21.00 – Василий Шлыков, Игорь Муругов в боевике "Черные береты"
22.40 – "Неизвестные архивы: экстрасенсы". Д/ф
23.40 – Юрий Назаров, Наталья Гундарева в киноповести "Прощание славянки"
01.40 – Джереми Систо, Дебора Ангер, Брюс Пэйн в фантастическом триллере "Вирус 1.0"
03.30 – Ночной музыкальный канал
05.10 – "Дикая планета". "Вьетнам: страна без войны"

ТК "АНГАРСК" (ТВЦ)

07.00, 08.00, 09.00, 10.00 – "События недели".
07.20, 08.20, 09.20, 10.20 – "Дебют плюс".
07.35, 08.35, 11.00 – Музыка на канале.
09.35 – "ЭКС".
10.35 – "Старт".
11.45 – "Не забывай". Телесериал.
13.30 – "Марш-бросок".
14.00 – "Я пел всем сердцем..." Леонид Утесов.
14.45 – "События. Время московское".
15.00 – "Эшелоны Победы. Белорусский вокзал".
19.45 – "События. Время московское".
20.10 – "Дети победителей", "Завещание маршала".
20.25 – М/ф.
21.15 – "Дебют плюс".
21.30 – "События недели"
21.50 – "ЭКС".
22.20 – "Преодоление"
22.50 – Музыка на канале.
23.15 – "События. Время московское".
23.25 – "Алеша". Д/ф.
23.55 – "Не забывай". Телесериал
02.00 – "Момент истины".
03.10 – Чемпионат мира по хоккею-2005. Матч квалификационного этапа. В перерыве – "События. Время московское" (до 05.35)

RAMBLER

11.00 – Новости высоких технологий.
11.15 – Топ-новости.
11.25 – "Гастрономический прогноз".
11.30 – "Культура в фокусе".
12.00 – "Камертон души".
12.30 – "Живой уголок".
13.00 – "Гастрономический прогноз".
13.05 – Топ-новости.
13.15 – Новости высоких технологий.
13.30 – Новости науки.
13.45 – "Проверь себя".
14.00 – "Хитрые штучки".
14.25 – "Собаки от "А" до "Я". "Итальянская ищейка".
15.00 – "Что нам дала индустриальная революция".
15.35 – "Дневники НЛО". "Зона 51".
16.00 – "Гастрономический прогноз".
16.05 – Топ-новости.
16.15 – Новости высоких технологий.
16.30 – "Боевые машины будущего".
17.00 – "Полет во времени".
17.30 – "Топ-гид".
18.00 – "Путешествия француза". "Израиль".
19.00 – "Камертон души".
19.30 – "Помоги себе сам".
20.30 – Д/с "Беззащитная планета". "Национальный парк Эверглейдс".
21.25 – "Что нам дала индустриальная революция".
22.00 – "Живой уголок".
22.30 – "Секретный полигон".
23.00 – "Техноигры".
00.00 – "Боевые машины будущего".
00.30 – "Дикие дети".
01.30 – Д/с "Мистические земли". "Варанаси - город света".
02.00 – "История тела". "Опасное блюдо".
02.35 – "Полет во времени".
03.00 – "Хитрые штучки".

ООО ВТОРЧЕРМЕТ
принимаем
ЛОМ черных металлов

ВЫСОКИЕ ЦЕНЫ
57-44-33
адрес
г. Ангарск
ул. Советская, 124

03.30 – Д/с "Наука на войне". "Превосходство во всех сферах".
04.30 – "Культура в фокусе".

ДТВ-VIASAT

10.55 – Т/с "Напряги извилины".
11.30 – "Москва. Парад, посвященный 40-летию Победы".
12.45 – "Военный киножурнал".
13.05 – "Серебряный ручей".
13.20 – "Как не болеть. Доктор Богданов".
13.25 – Х/ф "Лучшие из лучших".
15.30 – Д/с "Голливудские истории. Билл Клинтон".
16.30 – Т/с "Строго на юг".
17.25 – "Карданный вал".
17.55 – Т/с "Кобра. Антитеррор". "Обратный отсчет".
20.00 – "Самое смешное видео".
20.30 – "В засаде".
21.00 – "Шоу рекордов Гиннесса".
22.00 – Х/ф "Слушать в отсеках".
01.00 – Т/с "C.S.I Место преступления-4".
03.00 – "Голая правда".
04.15 – "Самое смешное видео".
04.45 – Д/с "Шокирующая документалистика". "Они видели смерть..."

КУЛЬТУРА

05.00 – "Евроньюс".
08.10 – "Перепутовы острова".
08.35 – М/с "Тоби Тотц и его Лев".
08.45 – Х/ф "Солдаты".
10.25 – "Написано войной".
10.30 – "Легенды мирового кино". П. Кадочников.
10.55 – М/ф "В некотором царстве...", "Высокая горка", "Две сказки".
12.00 – Д/ф "Гигантские монстры".
12.50 – Д/с "Война священная".
13.15 – "Написано войной".
13.20 – "Музыка мира и войны".
14.00 – Х/ф "Спокойный день в конце войны".
14.35 – "Песни войны и Победы".
15.30 – М/ф "Трое из Простоквашино".
15.50 – Х/ф "Двадцать дней без войны".
17.30 – "Написано войной".
17.35 – "Линия жизни". В. Этуш.
18.30 – Концерт из дома-музея Б. Окуджавы "Мы все войны шальные дети".
20.05 – "Великие романы двадцатого века". М. Дитрих и Д. Уэйн.
20.35 – Х/ф "Молодой Тосканини".
23.25 – Х/ф "Беспокойное хозяйство".

КОМПЬЮТЕРЫ
ОРГТЕХНИКА
СОТОВЫЕ ТЕЛЕФОНЫ
КОМТЕК
Огромный выбор!
Система скидок!
Низкие цены!
Кредит!
Отличный сервис!
Бесплатная доставка и установка!

ЖДЕМ ВАС ПО АДРЕСУ: АНГАРСК, УЛ. ГОРЬКОГО, 16 (КВАРТАЛ 74, ДОМ 6)
ЗВОНИТЕ: 56-56-56
WWW.COMTEK.IRK.RU

СТС

07.00 – Фэнтези "Динотопия", 2 с.
08.30 – М/ф "Синеглазка".
08.50 – Мультсериал "Табалуга".
09.20 – Мультсериал "Смешарики".
09.30 – Мультсериал "На Диком Западе".
10.00 – Комедия "Мохнатый пес".
12.00 – Сериал "Завтра будет завтра".
17.00 – "Истории в деталях". Спецвыпуск.
17.30 – Сериал "Завтра будет завтра".
19.30 – Х/ф "Возмездие Макса Кибла".
21.25 – Сериал "Моя прекрасная няня".
22.00 – Комедия "Трудный ребенок-2".
00.00 – Драма "Жизнь прекрасна".
02.30 – Х/ф "Принцесса Клевская".
04.20 – Детектив "Цыпленок в уксусе".

СПОРТ-ТВ

06.00 – Гандбол. Лига чемпионов. Мужчины. Финал. Ответный матч: "Барселона" (Испания) - "Сьюдад Реал" (Испания).
07.50 – "Eurosportnews".
08.00 – Баскетбол. Евролига УЛЕБ. "Финал четырех". 1/2 финала. "Маккаби" (Тель-Авив, Израиль) - "Панатинаикос" (Греция).
10.00 – "Путь Дракона".
10.30 – Пул. Чемпионат мира по трюкам.
10.50 – Футбол. Чемпионат Англии. "Челси" - "Чарльтон".
13.00 – "Вести–спорт".
13.10 – "Спорт каждый день".
13.15 – "Веселые старты".
14.00 – "Eurosportnews".
14.10 – Мини-футбол. Чемпионат России. "Спартак" (Москва) - "Дина" (Москва).
15.50 – "Сборная России" с Дм. Губерниевым.
16.25 – "Вести–спорт".
16.35 – "Вести–спорт". "Местное время".
16.45 – Спортлото.
16.55 – "Формула-1". Гран-при Испании. Квалификация. Прямая трансляция из Барселоны.
18.10 – Пул. Чемпионат мира по трюкам.
18.30 – Прыжки в воду. Кубок Европы. Трансляция из Швеции.
20.45 – "Формула-1". Гран-при Испании. Прямая трансляция из Барселоны.
23.00 – "Вести–спорт".
23.15 – Баскетбол. Евролига УЛЕБ. "Финал четырех". Финал. Прямая трансляция.
01.35 – "Вести–спорт".
01.45 – "Вести–спорт". "Местное время".
01.55 – Пляжный футбол. Чемпионат мира. Уругвай - ЮАР. Трансляция из Бразилии.
03.15 – Пляжный футбол. Чемпионат мира. Франция - Австралия. Трансляция из Бразилии.
04.30 – Баскетбол. Евролига УЛЕБ. "Финал четырех". Матч за 3-е место.
05.35 – "Вести–спорт".
05.50 – Баскетбол. Евролига УЛЕБ. "Финал четырех". Матч за 3-е место.

НТА (ТНТ)

08.00 – "Доброе утро, Ангарск!"
08.05 – "Простой совет!"
08.10 – Новости
08.40 – "Простой совет!"
08.45 – Музыкальный презент
08.55 – "Телемагазин"
09.05 – "Живая история"
09.35 – Музыка
10.00 – "Простой совет!"
10.05 – "Телемагазин"
10.20 – Музыка
10.30 – "Простой совет!"
10.35 – Новости
11.00 – Ток-шоу "Запретная зона". "Скандал в коммуналке"
12.00 – Ток-шоу "Запретная зона". "Оружие агентов"
13.00 – Ток-шоу "Запретная зона". "Верните дочь"
14.00 – Ток-шоу "Запретная зона". "Муж-изобретатель"
15.00 – Ток-шоу "Запретная зона". "Месть"
16.00 – Ток-шоу "Запретная зона". "Вор наоборот"
17.00 – Реалити-шоу "Дом-2. Первая весна"
18.00 – Ток-шоу "Запретная зона". "Вспомнить все"
19.00 – Новости
19.25 – "Простой совет!"
19.35 – Музыкальный презент
19.50 – "Телемагазин"
19.55 – "Простой совет!"
20.00 – "Живая история"
20.30 – Новости
20.55 – "Простой совет!"
21.00 – Ток-шоу "Запретная зона". "Где деньги?"
22.00 – Реалити-шоу "Дом-2. Первая весна"
23.00 – Комедия "Комеди Клаб"
00.00 – Реалити-шоу "Дом-2. После заката"
00.30 – "Наши песни"
00.50 – Комедия "Гарлемские ночи"
03.25 – Мистика "Хозяйка озера"

Институт самовосстановления человека (г. Москва)
М. НОРБЕКОВА
Оздоровительный курс
Коррекция зрения, слуха; укрепление нервной, сердечно-сосудистой, мочеполовой системы; коррекция лица и фигуры; гармонизация интимных отношений; нормализация функций опорно-двигательного аппарата.
Начало занятий 2 мая
Запись по тел. в Ангарске: 56-90-14
Лиц. № 005219 Департамент образования г. Москвы 11.10.02 г.

ДОМАШНИЙ

08.00 – "Полезное утро".
08.15 – "Городские новости".
08.45 – "Полезное утро".
12.30 – Комедия "Если бы я был начальником...".
14.30 – "Жизнь в цветах".
15.00 – Х/ф "Сильное лекарство".
16.00 – "Кулинарный техникум".
16.30 – Х/ф "Защитник".
17.30 – Х/ф "Украденные сердца".
18.30 – Т/с "Саванна".
19.30 – "Городские новости".
20.00 – Х/ф "Без ума от тебя".
20.30 – Мелодрама "Екатерина Воронина".
22.35 – "Блошиный рынок".
23.00 – "Жизнь в цветах".
23.30 – "Кулинарный техникум".
00.00 – Х/ф "Без ума от тебя".
00.30 – "Старая афиша".
01.00 – Т/с "Энтерпрайз".
02.00 – Х/ф "Змей".
02.45 – Х/ф "Пляжный патруль".
03.30 – Х/ф "Молодые и дерзкие".

МИР

12.00 – Д/с "Реальные наблюдения".
13.00 – Х/ф "Леночка и виноград".
13.50 – Х/ф "Встреча на Эльбе".
15.40 – Телеэпопея "Дойдем до Победы".
15.50 – "Хит-экспресс".
16.40 – Т/с "Комиссар Шиманский". "Девушка на лестнице".
18.30 – Т/с "Морские охотники".
19.25 – Х/ф "Тихая застава".
20.45 – "Дом, который...".
21.00 – Новости Содружества.
21.40 – Специальный репортаж.
22.00 – Этот День Победы. Праздничный вечер в Большом театре России.
01.50 – "Вместе".
02.25 – Х/ф "Десант".
04.05 – Т/с "Мечты и зеркала".
05.00 – Д/с "Медицинские детективы".

НТВ

07.20 – Победа - одна на всех. Любовь Орлова, Владлен Давыдов и Михаил Названов в фильме "Встреча на Эльбе"
09.00 – "Сегодня"
09.15 – Детское утро на НТВ. "Сказки Баженова"
09.45 – "Их нравы"
10.25 – "Едим дома"
11.00 – "Сегодня"
11.20 – "TOP GEAR". Программа про автомобили
11.55 – "Дачники"
12.30 – Победа - одна на всех. Валерий Юрченко, Ирина Резникова и Александр Панкратов-Черный в фильме "Действуй по обстановке!"
14.00 – "Сегодня"
14.25 – "Военное дело"
15.00 – Победа - одна на всех. Никола Крючков, Олег Жаков и Василий Меркурьев в фильм "Звезда"
17.00 – "Сегодня"
17.20 – "Женский взгляд" Оксаны Пушкиной. Евгений Матвеев
17.55 – "Своя игра"
18.55 – Боевик "Шпионские игры", 2 с
20.00 – "Сегодня"
20.35 – Победа - одна на всех. Евгени Матвеев, Людмила Гурченко, Николай Крючков в фильме "Особо важное задание"
23.20 – "Юбилей военных песен"
00.30 – Николас Кейдж и Кристиан Слейтер в фильме Джона Ву "Говорящие с ветром"
03.20 – Рутгер Хауэр, Кетлин Тернер и Дональд Плезенс в боевике "Редкая порода"
05.00 – "Сегодня"
05.15 – Сериал "Звездные врата-3"
06.05 – Сериал "Мертвые не лгут"

ТВ-3

08.00 – "Осторожно, модерн!"
11.30 – "Жизнь в слове".
12.00 – М/ф.
13.00 – М/ф "Бейблейд".
14.00 – Х/ф "Сорванцы".
16.00 – Х/ф "Противоположности сходятся".
18.00 – Док. сериал "Четвероногие в кадре и за кадром".
18.30 – "Окно в мир".
19.00 – Х/ф "Джонни Мнемоник".
21.00 – Х/ф "Сильнейший удар".
23.50 – "Котелок".
00.00 – Сериал "Голливуд On-Set".
00.30 – "Осторожно, модерн!"
01.00 – Х/ф "Удачи вам, господа!"
02.55 – Х/ф "Прикованный".
04.55 – "Приемный покой Ланьковых".
05.20 – "Если хочешь быть здоров".
05.30 – Х/ф "Проклятье Эль Чаро".

7-ТВ

07.00, 08.30, 10.30, 12.00, 12.30, 17.30 – Спортивные танцы.
08.00, 09.00, 10.00, 13.30, 20.30 – "Линия жизни".
09.30 – Акробатический рок-н-ролл.
11.30, 17.00, 22.30 – Акробатический рок-н-ролл.
14.00 – "Веселые старты".
15.30, 16.40, 20.10, 01.00, 02.00, 02.30, 03.10 – "220 вольт". Мир экстрима.
15.40, 02.40 – "Gillette World Sport".
16.10, 19.30, 00.00 – "Звезда автострады".
16.30, 00.10, 02.10 – "Музыкальный трек".
18.30, 04.00 – Бильярд.
19.40 – "Формула-1". Сезон-2005. "За кулисами Гран-при".
21.00 – Конный спорт.
21.30, 23.30, 01.30, 03.30 – "Диалоги о рыбалке".
22.00 – "Неизвестный спорт".
00.30 – Автоспорт. Ле Манн. Этап сезона-2005.
01.10 – "День победы чемпионов".
05.00 – "Интерактивный ТВ-чат".

ТВЦ-Сибирь

09.00 – Т/с "Не забывай".
10.55 – "Православная энциклопедия".
11.20 – "Я пел всем сердцем...." Леонид Утесов.
12.00 – "Марш-бросок".
12.35 – Х/ф "Смелые люди".
14.45, 19.45, 00.40 – "События. Время московское".
15.00 – Х/ф "Белорусский вокзал".
15.10 – Александр Чуйков в программе "Завещание маршала".
15.25 – Х/ф "Пятеро с неба".
17.10 – "Момент истины".
18.10 – Т/с "Не забывай".
19.50 – Х/ф "На берегу". 1 с.
21.50 – "Репортер".
22.10 – Чемпионат мира по хоккею. В перерыве – "События. Время московское".

ТАКСИ "КАБРИОЛЕТ" 65-0000 ТАКСИ "КАБРИОЛЕТ" 61-000-1 ТАКСИ "КАБРИОЛЕТ" 56-00-75

Платные объявления

ПРОДАМ

• М/а "Т-Лит-Айс", 90 г. вып., дизель, грузопассажирский. Тел.: 65-32-59. (75365)

• "Х-Орхия" 97 г. вып., универсал, 4ВД, АБС, 12СД, за 7,2 т.у.е. Автообмен. Тел.: 581-898. (75369)

• ВАЗ-2110 99 г. вып. (впрыск), в отл. сост. Тел.: 588-926.

• А/м "Хай-Люкс-Сурф" 87 г. вып. (3 двери, двигатель контрактный 3L). Тел.: 8-902-7-649-367.

• УАЗ 94 г. вып., грузовой, состоян. отличное, комплект запчастей, пробег 40 т. Тел.: 8-902-7-649-367.

Срочно а/м "Т-Авенсис" 99 г. вып. (левый руль, мех. коробка, объем 2 л, отл. сост.), за 11 т.у.е. Тел.: 588-915. (33402)

ООО «Экран»
лицензия №280
РЕМОНТ телевизоров, видеомагнитофонов, компьютеров
Гарантия. Без выходных.
Тел.: 54-39-61, 54-32-00

• ГАЗ-24 81 г. вып., недорого. Тел.: 55-12-26.

• М/г "Ниссан-Атлас" 92 г. вып., 2 т, кузов 4,5х2 м, за 5,9 т.у.е. Тел.: 58-55-27. (75518)

• "Н-Цефиро" 91 г. вып. Тел.: 56-56-07. (33355)

• А/м "Т-Платц" 2001 г. вып. (4WD, 1,3 л, серебристый, пробег 4 мес., сигнализация, иммобилайзер, литье). Тел.: 54-13-12. (75526)

• А/м "Газель" 2003 г. вып. (13 мест, газ/бензин, 406 дв., в одних руках, хорошее состояние). Тел.: 8-902-7-647-473. (75525)

• ВАЗ-21099 май 2002 г. вып. Тел.: 8-902-5-197-102. (75543)

• А/м ВАЗ-21061 82 г. вып., за 33 т.р. Тел.: 54-59-07. (75537)

• "Т-Королла" 93 г. вып. (АКП, 1,5 л, пр./сал.), за 93 т.р. Тел.: 67-32-00. (33533)

Сервисный центр
"Айсберг"
РЕМОНТ ХОЛОДИЛЬНИКОВ
Тел. дисп.: 65-25-05, 67-32-22
Тел. мастерской: 69-88-58

• "Н-Цефиро" 99 г. вып. (б/п, универсал, есть все). Обмен. Тел.: 510-544. (33531)

• "Т-Таун-Айс-Ноах" 98 г. вып. (б/п, V 2 л, бензин, АКП, 2WD, с/с, серый), за 9,8 т.у.е. Торг, обмен. Тел.: 8-902-5-112-433. (33519)

• А/м "Тойота-Камри-Проминант" 90 г. вып. (цвет бело-серый, сигн., эл. пакет), за 75 т.р. Тел.: 67-38-67. (33522)

• А/м "Т-Королла" 98 г. вып. Тел.: 56-44-92. (33524)

• Мини-мокик "Honda-Tact" 95 г. вып., б/п, отл. сост. Тел.: 53-51-81, 8-902-7-692-249. (33529)

ГАЗ, ИЖ, ЗИЛ, КамАЗ. Тел.: 682-882. (75529)

• "Тойота-Королла" 92 г. вып. (механика, 4ВД, 1,6 л), за 110 т.р. Тел.: 51-06-77, 8-901-9-152-858. (75555)

• ЕРАЗ-762 (двиг. М24, кат. Б), в хор. сост., на ходу. Тел.: 55-01-19.

Мебельная мастерская *"Байкал"*
ПЕРЕТЯЖКА, РЕМОНТ любой мебели
(возможно на дому)
Все комплектующие. Система скидок. Гарантия
Подарок – 2 подушки **т. 544-861**

• ВАЗ-21213 98 г. вып., за 108 т.р. Недостроенный гараж в а/к "Сибиряк", за 30 т.р. Тел.: 55-73-55, 8-902-5-123-933. (75561)

• "Т-Спринтер" 93 г. вып. Тел.: 8-902-1-742-307. (75589)

• ВАЗ-2193 99 г. вып., за 108 т.р. Тел.: 65-82-43. (75585)

• А/м "Ниссан-Пульсар" 98 г. вып. (б/п, 3 двери, вишневый металлик), за 6 т.у.е. Тел.: 8-908-6-430-077. (75586)

• ВАЗ-21093 97 г. вып., белый, за 92 т.р. Возможен торг. Тел.: 56-33-52. (75567)

• "Мицубиси-Легнум" 97 г. вып. (белый, 1,8 л, 4WD, АВС, аэрбэг, сигнализ.). Тел.: 55-26-93. (75568)

• Срочно "Газель" 2000 г. вып. (тент, отл. сост.). Тел.: 52-96-22.

Т-40, с передком, за 150 т.р. Требуется тракторист на период пахоты. Тел. сот.: 647-132. (75583)

Ригема
Импортные стальные двери
Окна
Торговое оборудование
177 кв-л. ТД. "Галант" 2 этаж
т. 54-59-46

"Т-Марк-2" 99 г. вып., "снежная королева", за 9000 у.е. Торг. Тел.: 585-681. (75571)

М/г "Т-Тойо-Айс" 96 г. вып., 2 т, будка, длинномер. "Т-Тойо-Айс" 97 г. вып., 1,5 т, будка. "Н-Атлас" 97 г. вып., 2-каб. "Н-Атлас" 95 г. вып., 1,5 т, автомат, борт. "Н-Эльф" 94 г. вып., 1,5 т, будка. "М-Титан" 93 г. вып., 1,5 т, борт. "Т-Тойо-Айс" 96 г. вып., 1,5 т, будка. Тел.: 56-22-20, 8-904-6-586-353. (75576)

• "Тойота-Марк-2" 98 г. вып., 2 л, белый, пробежный. Тел. сот.: 8-902-5-138-199. (75578)

• УАЗ-31512 95 г. вып. Тел.: 51-58-95. (75579)

• Хонда-SMX" 97 г. вып. Тел.: 559-252. (75580)

• Джип "Т-Ленд-Крузер-81" 94 г. вып. (автомат, дизель, цв. золотистый, сост. идеальное, во Владивостоке), за 19 т.у.е. Тел.: 8-902-5-565-789.

• "Карину-Е" 93 г. вып. (лев. руль, V-1,6, механика), за 150 т.р. Торг. Тел.: 8-902-5-762-571. (75596)

• ВАЗ-2104 85 г. вып., с прицепом, в нормальном состоянии. Тел.: 58-54-69. (75591)

• "Хонда-Степ-Вагон" 98 г. вып. (минивэн, цвет белый, литье, тюнинг, сигнал., 4ВD, квадросистема "Пионер"). Тел.: 585-218. (75602)

• А/м ВАЗ-21043 95 г. вып., 5-ст. КП, сигнализация, ц. замок, за 63 т.р. Торг. Тел.: 67-99-24. (33543)

• "Ниссан-АД" 2000 г. вып., б/п, недорого. Тел.: 55-84-34. (33545)

• ВАЗ-2108 91 г. вып., за 55 т.р. Тел.: 8-902-5-763-132. (33550)

• М/а "Таун-Айс" 94 г. вып., с/с. Тел.: 556-892, с 18 до 20 ч. (33549)

• А/м "Хонда-Партнер" 96 г. вып. "Ниссан-Авенир" 99 г. вып. Тел.: 55-83-02. (33548)

• ВАЗ-063 89 г. вып., за 45 т.р. Тел.: 61-83-24. (33552)

• А/м "Т-Камри" 92 г. вып. (V-6, 2,5 л, 4WS, литье). Тел.: 53-87-15. (33554)

• ВАЗ-2105 94 г. вып. "Тойота-Калдина" 2000 г. вып. (4ВД, рессоры, 2 л). Тел.: 55-19-01. (33557)

• "Т-Королла" 97 г. вып., универсал, АКП. Тел.: 51-50-93. (33566)

• ГАЗ-31029 94 г. вып. (литье, "Пионер", хор. сост.). Тел.: 53-50-71. (33567)

• "Хонда-Орхия" 98 г. вып. (б/п, CD, люк, V 2 л, 4х4 WD, ABS, аэрбэг), за 7700 у.е. Тел. сот.: 585-534. (33568)

• "Ниссан-Прерия" 92 г. вып. ("вишня", с/с, сигн., 2,4 л), за 120 т.р. Тел.: 55-72-50, 8-902-7-602-104. (33570)

• УАЗ-31514 97 г. вып. Или меняю на м/грузовик + доплата. Тел.: 8-902-1-728-979. (75609)

• Грузовик "Тойота-Таун-Айс" 91 г. вып., 1 тонна, за 80 т.р. Тел.: 53-33-05. (75612)

• Срочно ГАЗ-31029 93 г. вып. (норм. состояние), недорого. Тел. сот.: 8-902-7-686-934, дом.: 56-57-85. (75616)

• ВАЗ-2106 99 г. вып., за 87 т.р. Тел.: 53-85-40, после 18 ч. (75620)

• "Виста" 87 г. вып., "Королла" 88 г. вып., состояние хорошее. Тел.: 53-89-85. (75623)

• А/м "Тойота-Платц" 2000 г. вып., 1500 куб.м, белый, б/п. Тел.: 52-61-54. (75622)

• М/а "Н-Серена" 98 г. вып. (бензин, с/с, трансформер, 8 мест, сигн., пробег 6 мес.), за 7,7 т.у.е. Тел.: 56-54-23, днем; 56-01-10, вечером. (75629)

• ВАЗ-04 89 г. вып., за 44 т.р. Тел.: 53-26-51. (75631)

• "Тойота-Корона" 93 г. вып. (газ-бензин, литье, сигнализация), недорого. Тел.: 55-72-22, 8-902-5-197-377. (75632)

• А/м ВАЗ-21 99 г. вып. (белый, ц/з, музыка "Сони", один хозяин, небитая). Тел.: 8-902-5-197-691.

• ВАЗ-2107 92 г. вып., недорого. Тел.: 8-908-6-430-076. (75635)

"Газель" с маршрутом. Сот.: 8-902-5-124-631. (75634)

• А/м "Калдина-GT" 98 г. вып. (2 л, белый, тюнинг, тонировка, литье 15, б/п, сигнализация, 4WD, 2 спойлера). Тел.: 8-902-5-195-933. (75660)

"Хонда-Партнер" 97 г. вып., 1,5 л. Тел.: 585-346. (75664)

М/а "Газель" на маршруте. Тел.: 582-794. (75666)

"Т-Краун" 97 г. вып. (4WD, 2,5 л). Тел.: 585-346. (75665)

Тел./факс: (3951) 51-29-74

ТРЭК

АВТО
ШИНЫ все для всех
СИГНАЛИЗАЦИИ
МАГНИТОЛЫ
АКУСТИКА
ПОДИУМЫ, ШУМОИЗОЛЯЦИЯ
БРОНИРОВАНИЕ ФАР
Дополнительное оборудование
Бесплатная
сертифицированная установка
Бесплатный шиномонтаж
КРЕДИТ ДО 1 ГОДА
ГАРАНТИЯ
г.Ангарск, ул.Партизанская, 1, Институт биофизики (напротив площадки техосмотра)

• "Ниссан-Авенир-GT" 99 г. вып. (б/п, 2 л, серый, 4WD, обвес, есть все, отл. сост.). Тел.: 52-83-35, 584-033. (75663)

• ВАЗ-2110 99 г. вып. (впрыск), в отл. сост. Тел.: 588-926.

• "Т-Королла" 97 г. вып. (б/п, универсал, с/с, металлик, АКП, 1,5 л), за 6000 у.е. ВАЗ-2106 93 г. вып., черный. Тел.: 539-872. (75676)

• "Хонда-Одиссей" 97 г. вып., б/п. Тел.: 8-904-3-540-509. (75676)

• ВАЗ-21099 2002 г. вып., 21 тыс. км. Тел. в Иркутске: (822) 55-59-11. (75686)

• "Мазда-Титан" 93 г. вып., 3,5 т. Тел.: 8-902-7-685-215. (75680)

• УАЗ-31602 2002 г. вып., за 260 т.р. Тел.: 615-274, 8-904-3-542-285. (75679)

• М/а "Мазда-Бонго" 93 г. вып. (т. дизель, 4ВД, АКП, с/с, требуется ремонт двигателя), за 85 т.р. Торг. Тел.: 554-654.

• ВАЗ-21099 96 г. вып. (цвет синий металлик, есть все), за 100 т.р. Торг. Тел.: 54-17-80, сот.: 64-34-65. (33621)

• ВАЗ-21053 94 г. вып., за 45 т.р. Тел.: 55-19-01, после 21 ч. (33619)

• "Т-Карина" 99 г. вып., V 1500, за 7,9 т.у.е. Тел.: 55-41-86. (33611)

• "Тойота-Виста" 92 г. вып. (сигнал., отл. сост.). Тел.: 67-94-62. (33598)

• "Тойота-Краун" 92 г. вып. (зеленый, литье, сигнал., дизель, музыка, турботаймер). Тел.: 55-10-50, 8-902-1-647-462. (33594)

"Н-Вингроуд" 2000 г. вып. (б/п, с/с), за 6700 у.е. Варианты. Тел.: 8-902-7-689-543. (33592)

• ВАЗ-21213 2001 г. вып. Обмен. Тел.: 67-16-54. (33580)

• "Т-Камри" 94 г. вып., SV-40, 2 л. Тел.: 54-68-78, 54-19-44. (33584)

• ВАЗ-21213 "Нива" 2000 г. вып. (сине-зел., кенгурин, тюнинг, отл. сост.). Тел.: 8-902-7-687-547. (33627)

ЗИЛ-130 95 г. вып., бортовой (хор. сост.), за 80 т.р. Тел.: 54-08-26, с 8 до 18 ч. (33632)

• ВАЗ-21099 96 г. вып. (литье, сигнал., ц/з, магн.), за 85 т.р. Тел.: 54-83-88. (33633)

• "Т-РАВ-4" 2000 г. вып. (левый руль, все опции), за 26 т.у.е. Торг. Обмен. Тел.: 588-385. (33634)

• Срочно трактор МТЗ-80. Тел.: 56-9[illegible]-18. (33636)

РЕМБЫТТЕХНИКА

ПЕРЕТЯЖКА МЕБЕЛИ *и изменение дизайна* **Пошив чехлов**
Требуется столяр-станочник

РЕМОНТ
• стиральных машин-автоматов
• гарантийный ремонт стиральных машин «Вятка»
• пылесосов • швейных машин

ИЗГОТОВЛЕНИЕ
металлических и кованых изделий (РЕШЕТКИ, ВОРОТА, ДВЕРИ, ОГРАДЫ, КРЫЛЕЧКИ и др.)

РЕМОНТ ХОЛОДИЛЬНИКОВ
и торгово-технологического оборудования
Заключаем договоры с предприятиями.
Продаем мотор-компрессоры КВ-120, 220, RGP-12AB

Новое поступление ХОЛОДИЛЬНЫХ ПРИЛАВКОВ-ВИТРИН

Низкие цены. Гарантийное и послегарантийное обслуживание, доставка, подключение. Кредит
т. 52-34-13, 52-37-95, 58-62-27

тел.: 005, 52-33-06

агентство недвижимости
Квартирная Галерея

ПРИВАТИЗАЦИЯ недорого

УЗАКОНИВАНИЕ ПЕРЕПЛАНИРОВОК и РЕКОНСТРУКЦИЙ

ПРОДАЖА

Бесплатные консультации

Комнаты				
комн	18 кв	1/2	15,5	200 т/у
комн	22 кв	1/2	17,5	230 т/у
комн	26 кв	2/2	19,9	220
комн	33 кв	1/2	18,0	280
комн	33 кв	1/2	14,2	190
комн	51 кв	2/2	14,3	250
комн	51 кв	2/2	14,0	250
комн	58 кв	1/2	20,5	280 т/у
комн	58 кв	1/2	19,5	250
комн	85 кв	4/5	11,0	180
комн	89 кв	1/5	19,7	260
комн	94 кв	1/5	12,0	200 т/у
2 комн	Восточная	1/3	11,8+20,6	380 т/у
1-комнатные				
1 хр	8 м/н	1/5	30,8/16,8/6,0	390 т/у
1 хр	12 м/н	2/5	31,2/19,6/6,0	440 т/у
1 хр	15 м/н	5/5	30,7/16,4/6,0	400 т/у
1 хр	86 кв	3/5	30,1/18,0/6,0	430
1 хр	92 кв	2/5	31,4/18,3/6,4	420 т/у
1 хр	93 кв	4/5	30,2/18,0/6,3	420 т/у
1 хр	94 кв	3/5	30,8/17,8/6,0	400 т/у
1 хр	94 кв	1/5	30,2/17,1/6,0	450
1 хр	95 кв	4/5	30,2/16,7/6,0	390
1 хр	95 кв	3/5	/6,0	390 т/у
1 хр	95 кв	5/5	30,5/17,8/6,1	430
1 хр	178в	5/5	30,8/17,6/6,5	450 т/у
1 хр	182 кв	1/4	30,5/17,8/6,0	430 т/у
1 хр	207 кв	2/5	30,6/18,0/6,0	450
1 хр	210 кв	2/5	30,0/18,1/6,0	430
1 кр	18 кв	1/2	34,8/20,0/8,0	390
1 кр	106 кв	1/4	39,8/17,7/7,3	450 т/у
1 эксп	95 кв	3/5	31,1/16,7/6,6	425 т/у
1 эксп	212 кв	1/9	32,5/12,9/7,4	400
1 ул	6 м/н	3/5	33,6/17,8/9,0	450 т/у
1 ул	6а м/н	5/5	33,3/16,9/9,0	450 т/у
1 ул	8 м/н	1/5	34,1/17,7/7,4	420 т/у
1 ул	10 м/н	1/5	36,0/17,0/9,0	455 т/у
1 ул	12а м/н	2/9	37,7/18,2/8,8	500
1 ул	12а м/н	3/5	34,4/17,9/7,0	480
1 ул	12а м/н	5/5	38,5/18,5/9,0	470
1 ул	15 м/н	1/5	34,8/16,8/8,4	420 т/у
1 ул	18 м/н	5/5	32,5/17,5/9,0	480
1 ул	19 мн	4/9	34,8/18,7/9,1	470 т/у
1 ул	19 мн	5/9	36,0/19,0/10,0	480 т/у
1 ул	22 м/н	1/5	34,7/18,8/7,8	420 т/у
1 ул	92/93 кв	1/5	34,5/17,8/7,8	450
1 ул	95 кв	3/5	35,3/18,5/8,6	450 т/у
1 ул	95а кв	5/5	33,0/17,0/9,0	450 т/у
1 ул	206 кв	5/5	35,1/19,0/6,8	530
1 ул	277 кв	5/5	33,4/17,1/8,9	440
1 ул	277 кв	5/5	33,3/17,0/8,5	440
1 ул	277 кв	2/5	33,3/18,0/9,0	480
1 ул	Юго-Вост	1/1	28,0/14,0/6,0	190
2-комнатные				
2 хр обм.	6 м/н	5/5	45,4/30,3/6,0	450
2 хр	6 м/н	1/5	48,1/25,7/6,0	500
2 хр	6 м/н	2/5	44,6/28,6/6,0	470 т/у
2 хр	6 м/н	2/5	44,5/28,2/6,0	490
2 хр	8 м/н	4/5	45,3/28,7/7,0	490 т/у
2 хр	9 м/н	2/5	48,6/31,0/6,7	530
2 хр	10 м/н	5/5	44,0/29,7/6,0	480
2 хр	10 м/н	1/5	41,0/25,5/6,0	420
2 хр	10 м/н	2/5	42,0/28,0/6,0	580
2 хр	11 м/н	2/5	45,5/29,0/6,5	550
2 хр	13 м/н	4/5	44,9/30,7/6,2	500 т/у
2 хр	13 м/н	5/5	45,0/28,0/6,0	480 т/у
2 хр	15 м/н	1/5	45,0/28,0/6,0	450 т/у
2 хр	47 кв	1/5	44,2/29,0/6,0	410
2 хр	82 кв	5/5	45,5/28,8/6,0	470 т/у
2 хр	82 кв	5/5	44,0/30,0/6,2	500 т/у
2 хр	84 кв	5/5	45,8/28,6/6,1	470 т/у
2 хр	84 кв	5/5	45,0 / 30,6/ 6,0	470 т/у
2 хр	84 кв	4/5	44,5/28,7/6,0	480 т/у
2 хр	84 кв	2/5	45,0/30,0/6,0	480 т/у
2 хр	84 кв	3/5	44,3/28,7/6,0	480
2 хр	84 кв	1/5	45,0/30,5/6,1	430
2 хр	86 кв	4/5	46,0/30,0/6,0	500
2 хр	91 кв	4/5	40,1/26,4/6,0	450
2 хр	91 кв	1/5	41,0/26,0/6,0	520
2 хр	92 кв	5/5	45,0/28,0/6,0	500
2 хр	92 кв	3/5	41,7/26,6/6,0	500
2 хр	92 кв	5/5	43,0/37,0/6,0	450 т/у
2 хр	92/93 кв	1/5	41,0/26,0/6,0	530
2 хр	92/93 кв	1/5	44,7/28,5/6,0	460
2 хр	93 кв	1/5	44,9/30,1/6,0	435 т/у
2 хр	93 кв	4/5	[illegible]	480 т/у
2 хр	94 кв	4/5	[illegible]	470 т/у
2 хр	94 кв	5/5	[illegible]	480
2 хр	94 кв	4/5	44,0/28,0/6,0	480
2 хр	94 кв	1/5	44,7/30,1/6,0	450 т/у
2 хр	95 кв	2/5	41,0/25,5/6,0	470
2 хр	95 кв	3/9	43,8/27,8/6,3	480
2 хр	95 кв	2/5	42,0/27,9/5,8	470 т/у
2 хр	95 кв	4/5	44,4/31,3/5,9	530
2 хр	102 кв	1/5	42,0/26,0/6,0	500 т/у
2 хр	178 кв	5/5	45,0/28,8/6,5	570 т/у
2 хр обм.	207 кв	1/5	/28,0/6,0	440
2 хр	210 кв	1/5	45,0/30,0/6,0	470
2 хр	277 кв	5/5	42,0/26,0/6,2	500
2 хр	п. Китой	1/4	44,6/8,2/8,0	330 т/у
2 хр	п. Китой	1/2	38,6/25,1/10,0	250
2 хр	Цемпоселок	2/2	41,2/27,1/8,0	200
2 хр	Цемпоселок	1/2	41,2/27,1/8,0	150
2 ташк	6 м/н	5/5	47,5/30,0/9,1	650
2 эксп	6 м/н	5/5	51,5/29,6/8,0	550
2 эксп	7 м/н	4/5	52,2/30,0/8,0	600 т/у
2 ташк	7 м/н	4/5	48,0/31,0/9,0	750 т/у
2 эксп	7 м/н	5/5	52,3/30,5/8,1	500 т/у
2 эксп	8 м/н	5/5	43,9/29,0/6,1	580 т/у
2 ташк	9 м/н	1/5	48,0/29,0/9,6	480 т/у
2 эксп	94 кв	3/5	45,0/28,0/6,0	530
2 ул	8 м/н	8/9	54,0/37,3/7,2	650 т/у
2 ул	10 м/н	9/9	54,0/33,9/7,5	630
2 ул	10 м/н	5/5	51,6/27,5/8,7	680 т/у
2 ул	15а м/н	1/5	50,4/29,6/8,8	690
2 ул	15 м/н	6/9	51,0/32,0/7,0	730
2 ул	17 м/н	1/5	44,0/27,0/6,9	550
2 ул	17 м/н	3/5	/26,8/7,8	480 т/у
2 ул	17 м/н	1/5	69,3/38,8/7,5	650 т/у
2 ул	17 м/н	1/5	45,0/28,6/6,9	550 т/у
2 ул	17 м/н	2/5	58,0/41,1/7,5	600 т/у
2 ул	18 м/н	5/5	49,9/29,0/8,0	650 т/у
2 ул	22 м/н	1/5	51,4/31,3/8,7	650
2 ул	22 м/н	2/5	50,0/30,0/10,0	1 млн т/у
2 ул	22 м/н	1/9	49,9/30,0/9,0	650
2 ул	29 м/н	3/5	50,2/30,0/7,6	680 т/у
2 ул	29 м/н	9/9	50,0/26,6/9,1	490
2 ул	29 м/н	5/10	50,0/27,0/8,7	600
2 ул	33 м/н	3/5	49,9/30,0/9,0	700
2 ул	33 м/н	6/9	52,4/ /7,0	650
2 ул	33 м/н	5/5	/28,5 / 9,0	700 т/у
2 ул	177 кв	8/9	53,2/34,0/7,2	710
2 ул	278 кв	4/5	54,5/33,5/8,0	660
2 ул	278 кв	4/5	52,0/32,8/8,0	650
2 кр	25 кв	1/2	48,7/28,0/6,7	450 т/у
2 кр	26 кв	2/2	60,0/38,0/6,5	520 т/у
2 кр	26 кв	2/2	61,1/38,0/7,5	550 т/у
2 кр	27 кв	2/2	46,3/28,5/6,0	530 т/у
2 кр	27 кв	2/2	48,8/29,1/8,0	500 т/у
2 кр	30 кв	1/2	46,9/27,8/6,1	480 т/у
2 кр	30 кв	1/2	46,7/26,9/6,2	450
2 кр	31 кв	2/2	47,5/28,6/6,4	600 т/у
2 кр	33 кв	2/2	48,6/28,6/6,0	460
2 кр	55 кв	1/2	46,9/27,3/7,0	550
2 кр	59 кв	1/2	56,8/35,6/6,5	530
2 кр	60 кв	1/2	48,3/29,1/6,0	500
2 кр	60 кв	1/2	48,7/29,0/6,1	470
2 кр	74 кв	1/4	56,9/34,5/8,7	600
2 кр	76 кв	1/4	56,9/34,0/7,8	550
2 кр	76 кв	2/4	60,7/33,6/8,0	670
2 кр	76 кв	1/4	59,4/33,0/8,0	600 т/у
2 кр	76 кв	1/4	59,8/32,9/7,8	600 т/у
2 кр	78 кв	1/4	45,0/24,0/6,0	600 т/у
2 кр	81 кв	4/4	55,0/33,0/9,0	700
2 кр	106 кв	4/4	55,0/31,0/9,0	680 т/у
2 кр	106 кв	3/4	47,3/29,1/7,4	600
2 кр	107 кв	2/4	55,8/33,5/7,2	670
2 кр	107 кв	4/4	59,5/32,3/8,0	670
2 кр	А кв	1/4	55,4/32,5/8,6	650
3 хр	6 м/н	2/5	57,5/37,2/5,5	570
3 хр	8 м/н	5/5	58,9/42,6/6,3	580
3 хр	9 м/н	3/5	55,7/37,1/6,0	600 т/у
3 хр	12 м/н	2/5	49,0/34,5/6,0	600
3 хр	15 м/н	5/5	55,0/37,0/5,5	600
3 хр	15 м/н	5/5	49,3/35,2/6,0	580
3 хр	84 кв	1/5	58,3/40,7/6,0	520 т/у
3 хр	84 кв	5/5	49,6/35,1/6,6	600
3 хр	85 кв	1/5	55,5/37,6/6,0	520 т/у
3 хр	92 кв	5/5	59,0/42,6/6,2	550
3 хр	93 кв	3/5	58,7/42,6/6,0	580
3 хр	93 кв	1/5	55,0/37,0/6,0	520
3 хр	95 кв	4/5	58,1/34,0/14,0	650 т/у
3 хр	177 кв	1/5	49,1/34,7/6,5	560
3 хр	207 кв	2/5	49,9/35,5/6,1	600
3 хр	207/ 210 кв	1/5	55,8/37,0/5,9	600
3 эксп	6а м/н	1/5	68,8/37,5/10,0	750 т/у
3 ташк	7 м/н	3/5	59,0/38,0/8,0	750 т/у
3 ташк	7 м/н	1/5	62,6/39,5/9,4	600
3 ташк	8 м/н	3/5	57,4/36,6/8,0	750 т/у
3 ташк	9 м/н	5/5	59,0/37,0/9,0	650
3 эксп	95 кв	1/5	58,3/40,7/6,7	650 т/у
3 ташк	177 кв	1/5	58,7/38,6/8,7	700 т/у
3 ул	6а м/н	4-5/5	66,8/38,1/8,5	800 т/у
3 ул	6а м/н	4/5	70,0/47,0/9,0	900
3 ул	6а м/н	2/5	70,0/47,0/8,8	700
3 ул	6а м/н	3/5	67,4/42,8/8,1	700
3 ул	6а м/н	3/4	70,0/45,1/9,0	700 т/у
3 ул	6а м/н	1/4	58,9/37,6/9,0	620
3 ул	7 м/н	1/5	69,1/48,0/9,0	650 т/у
3 ул	7 м/н	2/5	68,4/46,3/9,0	715 т/у
3 ул	7 м/н	4/5	68,0/37,0/10,0	720 т/у
3 ул	7 м/н	3/5	65,9/43,3/8,8	790 т/у
3 ул	7 м/н	2/5	65,1/43,1/11,1	750 т/у
3 ул	7 м/н	3/9	62,3/40,0/7,6	750 т/у
3 ул	7 м/н	3/5	70,2/47,4/8,7	850
3 ул	8 м/н	8/9	63,4/40,5/9,0	700 т/у
3 ул	9 м/н	1/5	57,3/36,8/9,0	900
3 ул	12а м/н	5/6	101,9/61,1/14,0	1600
3 ул	12а м/н	2/9	62,0/40,2/8,5	850
3 ул	13 м/н	1/9	64,5/41,0/8,3	650 т/у
3 ул	15 м/н	3/9	63,0/41,0/8,0	800 т/у
3 ул	18 м/н	1/5	65,2/43,1/9,0	750 т/у
3 ул	19 м/н	1/5	69,0/43,0/9,0	830 т/у
3 ул	19 м/н	5/5	58,3/37,8/8,8	750
3 ул	19 м/н	1/5	65,3/42,7/9,0	850 т/у
3 ул	22 м/н	4-5/5	68,9/42,4/9,0	900 т/у
3 ул	22 м/н	2/5	67,5/45,8/9,0	800
3 ул	29 м/н	10/10	67,8/42,7/9,0	650
3 ул	29 м/н	2/10	66,2/44,2/8,4	720 т/у
3 ул	29 м/н	7/9	65,9/39,7/9,0	700
3 ул	29 м/н	1/5	62,7/37,9/12,0	670
3 ул	29 м/н	2/10	68,3/42,3/9,6	850
3 ул	32 м/н	9/10	62,5/40,3/8,2	700 т/у
3 ул	32 м/н	4/5	64,6/42,8/8,7	850
3 ул	32 м/н	5/10	61,6/39,5/8,1	850
3 ул	32 м/н	5/10	62,2/41,0/8,1	800 т/у
3 ул	32 м/н	1/7	66,1/40,0/11,5	850 т/у
3 ул	33 м/н	5/5	69,9/47,7/9,0	950 т/у
3 ул	33 м/н	5/5	70,1/46,0/9,0	950 т/у
3 ул	33 м/н	5/5	67,0/49,0/9,0	900 т/у
3 ул	85а кв	5/5	63,0/40,2/8,0	750 т/у
3 ул	95 кв	1/5		580 т/у
3 ул	95 кв	4/5	66,7/45,4/9,0	730 т/у
3 ул	95 кв	3/5	66,0/43,5/9,0	770
3 ул	95 кв	4/5	69,0/43,5/9,0	750
3 ул	95 б кв	2/5	67,6/46,8/9,0	870 т/у
3 ул	212 кв	3/5	68,3/46,4/9,0	1000 т/у
3 ул	219 кв	1/5	67,2/43,2/10,3	720
3 ул	277 кв	1/5	67,8/41,4/8,6	750
3 ул	Китой	1/5	60,0/37,5/9,0	400 т/у
3 кр	1 кв	1/2	57,1/37,4/6,0	570
3 кр	18 кв	1/2	/ 43,0/6,0	440
3 кр	24 кв	1/2	76,0/52,0/6,0	650
3 кр	27 кв	2/2	60,0/42,8/6,2	560
3 кр	30 кв	1/2	63,4/44,1/5,3	650 т/у
3 кр	30 кв	2/2	58,8/43,0/6,3	600
3 кр	30 кв	2/2	72,0/50,0/6,0	650 т/у
3 кр	30 кв	1/2	60,5/43,0/6,5	690
3 кр	35 кв	1/2	64,0/42,4/6,5	650
3 кр	55 кв	2/2	59,0/42,0/6,0	650
3 кр	58 кв	3/3	72,0/51,0/9,0	1380 т/у
3 кр	58 кв	2/2	79,0/50,4/7,4	750
3 кр	60 кв	1/3	74,3/49,7/6,0	650 т/у
3 кр	60 кв	1/2	61,0/43,5/6,0	650
3 кр	61 кв	1/2	81,0/54,0/7,0	650
3 кр	74 кв	1/4	74,3/ /8,2	800 т/у
3 кр	74 кв	1/4	86,6/54,0/9,0	1500
3 кр	74 кв	1/4	77,5/48,0/8,0	800
3 кр	76 кв	1/4	77,8/48,8/8,0	750
3 кр	76 кв	1/4	91,3/53,6/8,0	950
3 кр	78 кв	2/3	80,1/50,5/7,0	800
3 кр	81 кв	3/4	73,0/46,0/7,3	1 млн
3 кр	89 кв	1/4	78,0/54,0/8,2	750
3 кр	89 кв	2/4	76,1/54,8/9,0	900 т/у
3 кр	89 кв	3/4	76,8/54,8/9,0	920
3 кр	99 кв	3/3	65,3/45,5/7,5	650 т/у
3 кр	106 кв	2/4	74,6/46,8/8,0	900 т/у
3 кр	106 кв	2/4	74,0/47,0/8,0	850 т/у
3 кр	211 кв	2/4	74,4/55,0/9,0	950
3 кр	А кв	3/4	75,4/52,0/8,8	1200 т/у
3 кр	А кв	3/4	91,3/58,9/11,0	1600
3 кр	Б кв	2/4	74,2/51,3/8,6	1050 т/у
3 кр	Б кв	4/4	92,0/56,7/12,6	1700 т/у

Примем на работу менеджера с личным а/м

Адрес: 7 мр-н, д. 14 (около Сбербанка), тел./факс: 56-84-97, 56-97-03, 56-97-04, пн-пят с 9 до 20 ч., без обеда, сб с 9 до 14 ч.

ПРОИЗВОДСТВЕННАЯ ГРУППА
"ТОДЕКС" изготовит НА ЗАКАЗ
по вашим размерам
• КУХНИ • ДЕТСКИЕ • РАЗДВИЖНЫЕ ДВЕРИ • СПАЛЬНИ • ШКАФЫ-КУПЕ
На выставочные образцы СКИДКА 20%
Доставка и установка бесплатно
• Магазин "Универмаг" на ул.Чайковского, 2 эт.
• База "Сатурн", ТЦ "Мебель", пав. 11
• Магазин "Галант" (177 кв-л, 2 эт.)
Тел.: 54-51-57
КРЕДИТ на 1 год. Первый взнос 0%

• "Т-Корона" 95 г. вып. (V 1,8 л, с/с, литье R-15), за 6100 у.е. Торг. Тел.: 588-385. (33637)
• "Тойота-Карина-ЕД" 94 г. вып. Тел.: 67-82-24, после 19 ч. (33642)
• А/м "Марк-2" 91 г. вып., за 105 т.р. Торг. Тел.: 8-902-7-693-951. (33646)
• "Ниссан-Вингроуд" 99 г. вып. (б//п, в авар. сост., на ходу), за 5000 у.е. Тел.: 8-914-8-916-687. (33656)
• "Т-Спринтер" 88 г. вып., ВАЗ-2106 93 г. вып. Тел.: 563-725. (33617)
• Джип "Тойота-Хай-Люкс-Сурф" 90 г. вып. Тел.: 50-70-43, 8-902-7-691-729. (33616)

"Газель" 2001 г. вып. (13 мест). Можно использовать для перевозки товаров. Тел.: 55-30-33. (33615)

• "Ниссан-Эксперт" 2000 г. вып. (б/п, V 1,8 л, 4ВД). Тел.: 51-62-75. (75706)
• "Тойота-Платц" 2000 г. вып. (б/п, объем 1 л), за 6300 у.е. Тел.: 8-902-5-761-815, 53-03-91. (75690)
• "Т-Калдина" 99 г. вып. (без пробега, объем 2 л), недорого. Тел.: 8-902-5-149-959. (75691)
• ВАЗ-2121 90 г. вып., за 55 т.р. Торг. Байкальск, Жданова, 21. (75693)
• Трактор "Беларусь" МТЗ-80. Или меняю. Тел.: 51-00-91. (75694)

"Н-Скайлайн" 95 г. вып. (серебристый, литье R-17, отл. сост.). Тел.: 8-902-5-195-053, 52-49-59. (75697)

• ВАЗ-21053 86 г. вып. (треб. косм. ремонт газооборуд.). Тел.: 51-29-00. (75701)
• М/а "Тойота-Таун-Айс" 91 г. вып. (АКП, двиг. 2С, дизель), за 115 т.р. Торг. Обмен. Тел.: 54-18-44, сот.: 8-908-6-434-929. (75699)
• "Тойота-Корона" 92 г. вып. (двиг. 3S, АКП, с/салон, цвет белый), за 122 т.р. Тел.: 646-621. (75700)
• "Тойота-Марк-2" 98 г. вып. (объем 2,5, 4WD), за 10,5 т.у.е. Или обмен. Тел.: 8-902-7-688-880. (75707)
• "Т-Лит-Айс" 92 г. вып. (4WD, дв. 3У, бензин, 2 л, АКПП, люкс), за 4600 у.е. Тел.: 52-67-71. (75711)

-МЕГАПЕН+-
ВАШ ЛУЧШИЙ ВЫБОР НА ДОЛГИЕ ГОДЫ!
ОКНА, ДВЕРИ, ЛОДЖИИ
из пластика и алюминия
ЖАЛЮЗИ
Гарантия, качество!
Беспроцентный кредит
СКИДКА 70%
Товар сертифицирован
Адрес: 94 кв-л, д. 30 (бывшее д/у)
тел.: 535-025

• "Т-Корона-Премио" 96 г. вып. (белая, 4ВД, 2 л, тониров., сигнал., 1 год в РФ), за 6000 у.е. Тел.: 8-902-7-687-046. (33672)

"Тойота-Королла" 93 г. вып. (автомат, идеальная), за 120 т.р. Тел.: 55-62-35, 585-229. (33666)

• "Газель" 2000 г. вып. (грузовая, тент). Тел.: 55-85-83. (33665)
• М/а "Т-Мастер-Айс-Сурф" 87 г. вып. (дизель, АКП). ВАЗ-2106 79 г. вып. (отл. сост.). Тел.: 8-902-5-792-806, 68-28-06. (33664)
• А/м "Москвич-2141" 91 г. вып., за 25 т.р. Тел.: 65-04-57. 33668)
• ВАЗ-21083 91 г. вып. (V 1,5 л, капремонт двиг. 03.2005), за 42 т.р. Тел.: 8-914-8-704-707. (75715)
• ВАЗ-2107 2000 г. вып. (1,6 л, 5КПП, в идеале), за 105 т.р. Тел.: 55-99-21. (33674)

Автозапчасти: литье на 14, 5 отверстий, 110 мм, 4 шт. Резину летнюю (б/у, Япония, износ минимальный, 5 шт.). Литье за 6 т.р. Резину на 13, по 1 т.р./шт. Тел.: 53-85-46, 58-92-43. (75553)

• Прицеп для л/а, за 4,5 т.р. Тел.: 553-480. (33598)
• Литье R-16, 5 отв., б/у, резину 215х65, R-16 (б/у, зимняя). Тел.: 51-50-73. (75698)

Строящиеся гаражи в 17 мр-не. Рассрочка платежа. Тел.: 588-889. (74675)

Фондовый Дом "Ангарский"
покупает и продает акции НК "ЮКОС"
покупает акции "ИРКУТСКЭНЕРГО" "ЭНЕРГИЯ-ИНВЕСТ" "СИБИРЬТЕЛЕКОМ"
Адрес: Ангарск, ул. К.Маркса, 25 (вход со двора, 3 этаж)
Телефоны: 52-61-93, 52-61-92

• Гараж под ЗИЛ, за 180 т.р., т/у. "Москвич-412". Тел.: 51-35-70. (75473)
• Гараж в а/к "Майск-2". Тел.: 53-88-76, 58-59-46. (75554)
• Гараж в Ангарске, в а/к "Тепличное" (2,5х6 м, возле сторожа, панель, кирпич, 3 этажа, свет, центральное отопление, двойные железные ворота). Тел. в Иркутске: (3952) 663-593, 205-474. (75532)
• Гараж в Ангарске, в ГСК-3 (3,5х6 м, возле сторожа, шлакоблочный, 2 этажа, техподвал, свет, центральное отопление). Тел. в Иркутске: (3952) 663-593, 205-474. (75533)

мягкая МЕБЕЛЬ корпусная
Качество выше, цена ниже
• Скидки
• Беспроцентный кредит
• Доставка до подъезда бесплатно
НОВОЕ ПОСТУПЛЕНИЕ:
Детские
Диванчики
Обеденные группы
Тумбы под TV
Работаем по индивидуальным заказам
База "Сатурн", ТЦ "Мебель", пав. 32

• Склад-гараж 4х10 (железный), плиты заборные 2х4. Самовывоз. Тел.: 543-900. (33534)
• Гараж в ГСК-3 (3-я вахта, свет, тепло, охрана). Тел.: 67-09-86. (33512)
• Два гаража в ГСК "Виадук". Тел.: 53-93-92. (75590)
• Гараж в а/к "Байкал" (4х9,5, см. яма, 2 подвала, возле сторожа), за 160 т.р. Торг. Тел.: 8-902-1-722-563. (75588)
• Гараж в ГСК-3. Тел.: 52-33-95. (75581)
• Гараж в а/к "Хвойный". Тел.: 55-14-54. (75601)
• Капгараж. Тел.: 54-74-24. (33543)
• Гараж в ГСК-2 (тепло, свет, подвал), за 220 т.р. Тел.: 649-019. (75611)
• Капгараж в а/к "Мотор-1". Тел.: 59-10-93. (75644)
• Гараж под "Газель". Тел.: 522-711, 8-902-1-742-842. (75650)
• Гараж в ГСК-4. Тел.: 595-132. (75653)
• Гараж в а/к "Привокзальный" (дл. 10 м). Срочно! Тел.: 8-902-7-648-308, 52-26-06. (75670)

Гараж в а/к "Восход", на 2 а/м. Тел.: 54-62-18. (75684)

• Капгараж в 37 кв-ле, за 150 т.р. Тел.: 615-274, 8-904-3-542-285. (75678)

Гараж под "Газель" или грузовик в а/к "Байкал". Тел.: 55-30-33. (33614)

• Гараж в а/к "Жигули". Тел.: 561-394. (33601)
• Капгараж в а/к "Мотор-2", 6х4, металл. ворота 3х2,60, за 190 т.р. Тел.: 553-480. (33596)
• Гараж в "Тепличном". Тел.: 67-23-11. (75710)

ВОСТОЧНО-СИБИРСКИЙ ИНСТИТУТ ЭКОНОМИКИ И ПРАВА
РУССКО-АЗИАТСКИЙ ЭКОНОМИКО-ПРАВОВОЙ КОЛЛЕДЖ
проводят
ДЕНЬ ОТКРЫТЫХ ДВЕРЕЙ
30 АПРЕЛЯ В 10 Ч.
Справки по тел.:
61-46-81, 69-69-60,
адрес: ул.Коминтерна, 41А

• 2-комн. крупногаб. (2 эт., тел., балк.). Тел.: 52-52-14. (75545)
• 1-комн. улуч. план. (12 "а" мр-н, 2 эт.). Тел.: 51-70-55. (75547)
• 1-комн. крупногаб. (18 кв-л, 1 эт.). Тел.: 51-70-55. (75546)
• 1-комн. кв-ру улучшенной планировки (33,4 кв.м, 18 мр-н, 1 этаж). Тел.: 55-32-73. (75564)
• 1-комн. кв-ру в Комсомольске-на-Амуре (2 эт., 9-эт. кирп. дом, большая лоджия на кухне и балкон застекл., с решетк., 18/29 кв.м.), за 330 т.р. Тел.: 8-902-5-565-789.
• 1-комн. хрущ. в 7 мр-не (3 этаж, солнечная). Тел.: 8-902-5-195-933. (75661)

Сруб. Тел.: 52-30-69. (75168)

• Дачу в "Спутнике-3", за 25 т.р. Тел.: 59-22-53. (75552)

Срубы. Тел.: 52-30-69. (75550)

• Сруб 6х6, за 40 т.р. Тел.: 52-53-57. (75549)

• Дом в Новожилкино. Тел.: 55-71-62, 515-985. (75536)
• Дачный участок за кварталом. Тел.: 54-74-79. (33512)
• Дачу в с/о "Утес". Тел.: 55-62-55. (33516)
• Дачу в с/о "Расцвет" (за кварталом), за 70 т.р. Торг. Дом из бруса, веранда, две теплицы. Тел.: 59-42-26, 54-36-10. (75562)
• Дом в деревне Б. Елань. Тел.: 54-59-07. (75557)
• Дом в селе Мальта, с земельным участком 35 соток. Тел.: 8-914-8-844-287, после 20 ч. (75592)
• Дачу. Тел.: 55-42-43. (75605)
• Дом под снос в п. Байкальск (отличное место, все коммуникации). Тел.: 53-24-35, 585-786. (75630)
• Дачу в "Черемушках", за китойским мостом. Тел. сот.: 8-902-7-685-878, раб.: 508-011, 508-012. (75646)
• В связи с отъездом срочно отличную дачу в с/о "Ясная Поляна". Подробности по тел.: 8-902-7-648-554. (33612)
• Дачу в с/о "Калиновка-3" (13 соток, дом, баня). Тел.: 67-46-96. (33606)
• Дачу, недорого. Тел.: 594-128. (33641)
• Участки: в с/о "Утес", "Тюменск". Капгаражи в а/к "Сигнал", "Нива". Комнату. Тел.: 53-25-80, 53-77-16. (33655)
• Недостроенную дачу в Якимовке (бревенч. дом, баня). Тел.: 650-446. (75708)
• Контейнер на "шанхайке" в Иркутске. Тел.: 55-56-59.
• Вагончик строительный. Тел.: 52-86-70. (75520)

Автомойку в центре города вместе с оборудованием. Тел.: 8-902-5-196-172. (75551)

2 рядом стоящие кабинки, можно по отдельности. Рынок ДСК, китайские ряды. Тел.: 8-902-1-754-842, 8-902-7-693-281. (33525)

В/прокат, офис в 18 мр-не. Тел.: 55-29-05. (33526)

Кабинку на "Сатурне", дешево. Тел.: 8-902-7-687-430. (75560)

Продуктовую кабину, м-н "Ангара". Тел.: 51-33-44. (75574)

Шиномонтажную мастерскую. Тел.: 516-850. (75594)

Игровой киоск "Ромашка", за 180 т.р. Обмен. Тел.: 8-902-7-688-670, 584-803. (33547)

• Дизельную электростанцию (3-фазная, 75 Кв, ФЭС-60Р), за 120 т.р. Пром. стиральные машины (2 шт.), гладильную (1 шт., б/у). Тел.: 65-15-45. (33556)

Прод. кабинку, ТЦ "Медео". Тел.: 67-25-63, 589-257. (75615)

Аристон, Стинол, Индезит
ЗАПЧАСТИ И КОМПЛЕКТУЮЩИЕ
ПРОФЕССИОНАЛЬНЫЕ СРЕДСТВА ПО УХОДУ ЗА БЫТОВОЙ ТЕХНИКОЙ
Маг. «Мир бытовой техники», 19 мр-н, д. 4, т. 65-25-05

Холодильную витрину (+4), б/у. Тел.: 53-04-71. (75608)

Бутики: ДСК, 1-й, 3-й залы, и в маг. "Бакалея" (кв. "А"), все пром. Тел.: 642-337. (75619)

Торговое место, ассортимент – копченая рыба. Тел.: 55-92-65. (75633)

Кабинку, "Сатурн", дешево. Тел.: 8-902-7-690-470. (75647)

Кабинку на "Сатурне". Тел.: 54-84-12. (75677)

Кабинку пром. товары в м-не. Тел.: 53-31-55. (33588)

Игровые автоматы "Столбик" и пр. Тел.: 67-86-23. (33657)

Торговое место в центре мебели, на "Сатурне". Сот. тел.: 8-902-5-195-620. (75702)

• Семенной картофель (1 кг - 6,5 руб.). Тел.: 51-01-80.
• Продам, куплю или меняю сотовые телефоны. Тел.: 8-908-6-484-434, 8-902-1-723-843. (75215)

Любой пиломатериал с доставкой. Тел.: 8-902-1-728-881. (75070)

Доску, брус, с доставкой. Тел.: 585-426, 8-904-6-593-885. (75476)

Распродажа головных уборов сезонов "весна-осень", "зима". Цены снижены. Принимаются коллективные заявки. Возможна рассрочка. Тел.: 586-434, 53-26-52. (75498)

Мех байкальской нерпы. Тел.: 586-434. (75497)

• Сот. телефоны "Сименс-С45" (новые), 1,4 т.р. Тел.: 8-902-7-688-777. (33383)
• Мягкий уголок (нат. кожа, цвет беж., новый). Тел.: 512-470, 508-046. (75522)

Телевизор "Панасоник", d 72 см. Тел.: 67-15-19. (75542)

МАГАЗИН «НУЖНЫЙ»
ПРОДАЕМ
ХОЗЯЙСТВЕННЫЕ И СТРОИТЕЛЬНЫЕ МАТЕРИАЛЫ ПО НЕВЫСОКИМ ЦЕНАМ В БОЛЬШОМ АССОРТИМЕНТЕ
Адрес: ул. О.Кошевого, 12
Телефон: 51-33-81
ПРЕДЛАГАЕМ
БЕСПЛАТНУЮ ДОСТАВКУ, СКИДКИ, КРЕДИТ
ЛЮСТРА + ЛАМПЫ КРАСКА + КИСТИ В ПОДАРОК!!!
ПРИНИМАЕМ ЗАЯВКИ ПО ТЕЛЕФОНУ

Пенопласт, 100х200х5, 50 р./шт. Тел.: 548-538, 508-538. (75539)

• Коляску-трансформер (отл. сост.), недорого. Тел.: 8-908-6-485-424. (33510)
• Холодильные витрины, недорого. Тел.: 8-902-1-740-817. (33513)
• ПК "Селерон" 1.7GHz ОЗУ 256 Мб, винт 40 Gb, монитор 17' Viewsonic, видеокарта, Ge Force 5600, за 10 т.р. Торг. Тел.: 537-024. (33520)
• Клетку для попугая, в/м, DWD-плейер. Тел.: 510-999.
• Сруб. Тел.: 52-88-52.
• Рамы со стеклами для дачи. Тел.: 53-81-50.

Кирпич (б/у) – 3 руб. 50 коп. Тел.: 8-902-1-729-683. (75572)

Поросят. Тел.: 53-09-38. (75598)

• Щенков скотч-терьера от хороших родителей, "клубные". Тел.: 55-87-33. (75587)
• Дарю в добрые руки котенка (девочка, черная, гладкая, приучена к туалету). Тел.: 56-71-80.
• Отдам котят, возраст 1 мес., серые с белыми носками и носом. Сот. тел.: 682-339, дом.: 54-88-10. (33609)

КУПЛЮ

• А/м "Тойота" не ранее 92 г. вып., можно в авар. сост., недорого. Тел.: 8-902-5-761-226. (33101)
• А/м "Нива" 90-93 гг.вып., в хор. сост., недорого. Тел.: 58-63-44.

ВСЁ для САДОВОДОВ
Садовый инструмент
Удобрения, грунты
ДАЧНАЯ МЕБЕЛЬ
(зонты, столы, шезлонги, качели, мангалы и др.)
Магазин "Всё для дома", 189 кв-л, д.2, т.54-05-62

• Коляску-трость (новая модель), за 1700 руб. Тел.: 51-63-24. (33569)
• Катер "Амур-М". Тел.: 560-648, после 19 ч. (33575)
• Муз. центр "Дэу", магнитолу "Кенвуд". Тел.: 8-908-6-431-785. (33577)

Мех байкальской нерпы. Тел.: 52-88-11. (75606)

Сварочный полуавтомат, 380 В. Тел.: 589-019. (75607)

• Монитор "Самсунг-17". Тел.: 59-24-98. (75628)
• Коляску "зима-лето" (Польша, 3 положения, фиолетовая, корзина, отл. состояние), недорого. Тел.: 65-87-41.

Ж/б изделия (новые). Тел.: 8-902-7-686-893. (75648)

Новый набор мебели для детской из 4-х предметов. Тел.: 8-908-6-502-142. (75683)

Печь для бани, новую. Тел.: 614-530. (33608)

Пиломатериал, заборную доску, опилки. Тел.: 53-86-26. (33607)

• Батареи. Тел.: 561-394. (33602)

Брус 150х150. Тел.: 56-24-70. (33590)

Стол обеденный, круглый (закаленное стекло 10 мм, ножки – хром, новый, Санкт-Петербург), за 8600 руб. Тел.: 53-27-52. (33581)

• Сплавные сети-двухстенки. Вяжу сети на заказ. Тел.: 67-10-78. (33644)

Сухой, сырой п/материал, оцилиндрованный брус. Тел.: 557-187. (33645)

КАССОВЫЕ АППАРАТЫ
т. 54-27-07, 53-84-74
• 177 кв-л, д. 7а, маг. «Галант», 2 эт.
• ул. Ворошилова, 37а , офис 100

• Сотовый телефон "Sagem MYX-6"(фотокамера, GPRS, гарнитура), за 3800 р. Тел.: 8-902-7-602-523. (33647)
• Мягкий уголок (б/у, 1+2, "Вуд Мастер"). Тел.: 51-94-52. (33654)
• Пианино "Лирика", стенку, спальный гарнитур. Тел.: 8-902-5-169-388. (75709)
• Морозильную камеру. Тел.: 55-25-36.
• Дер. евроокна (б/у), чугунные батареи – все б/у, недорого. Тел.: 8-902-1-741-325. (33660)
• Гусят. Тел.: 65-82-29. (33661)
• Сот. тел.: "Сименс-S55", за 3900 р.; "Самсунг-А100", за 2600 р.; "Самсунг-Х450", за 4400 р.; "Филипс-755" (цв. дисплей, карандаш, док-ты), за 5500 р.; "Моторола-V150", за 2500 р. Торг. Тел.: 8-902-7-602-061.

Недорого а/м (иномарку), можно аварийный. Тел.: 554-654. (33452)

Недорого а/м ВАЗ, можно аварийный. Тел.: 554-654. (33453)

• Капгараж. Тел.: 547-938. (75527)
• ВАЗ-2104, -043, -08, -09, в хор. сост. Тел.: 67-90-63. (33164)

ВАЗ, можно аварийный, недорого. Тел.: 614-530. (75451)

Иномарку, можно аварийную, недорого. Тел.: 614-530. (75452)

• Капгараж. Тел.: 54-79-38. (75322)
• 3-комн. хрущ. (72, 85, 88, 82 кв-лы) или 2-комн. крупногаб., экспер. Тел.: 61-80-47, Оксана. (75461)

Предприятие купит производственную базу или площади. Тел.: 529-218. (75682)

• 1-, 2-комн. хрущевки в ЮЗ. Тел.: 51-03-40. (75419)
• Комнату или 1-комн. кв-ру. Тел.: 8-901-9-151-748, 8-902-5-761-999. (75544)
• Дом в п. Северный. Или меняю на 2-комн. по договоренности. Тел.: 67-09-09. (75304)
• Прописку в частном секторе. Тел.: 65-86-96. (33363)

Коллегия адвокатов
ПРИВАТИЗАЦИЯ – 2000 р.
Оформление прав на землю, незаконные строения
Адрес: ул.Мира, 4, т. 505-504

Прописку в г. Ангарске. Тел.: 683-014. (75668)

Киоск старого образца. Тел.: 8-902-7-692-042. (75492)

Большой гараж или помещение под склад, 60-200 кв. м. Тел. раб.: 52-57-87. (75681)

Фторопласт, баббит, нихром, электроды. Тел.: 517-850, 646-204. (31224)

Кислородные, аргоновые, углекислотные, пропановые баллоны, дорого. Тел.: 8-902-5-132-021. (74631)

Металлопрокат, минматы прошивные, баллоны кислородные (арматуру, лист, уголок, швеллер и др. металлопрокат). Тел.: 586-400, 8-902-5-121-949. (74716)

Подшипники. Тел.: 69-67-89, (3952) 59-41-40, сот.: 659-374. (74776)

Смолу эпоксидную. Пудру алюминиевую. Эмали. Лаки. Растворители. Тел.: 657-200. (74936)

ОБЪЯВЛЕНИЯ • РЕКЛАМА

Платные объявления

Подшипники, задвижки, вентили, отводы, фланцы, ЗКС. Тел.: 584-793. (74956)

Отводы. Задвижки, вентили, фланцы – новые и б/у, ВВД, ЗКС. Тел.: 683-593, 65-83-53. (74983)

Нерж. электроды, фторопласт, баббит. Дорого. Тел.: 68-07-63. (33042)

Все виды РЕМОНТА от А до Я квартир, офисов
- Косметический и евроремонт
- Потолки любой конфигурации
- Арки, стеновые панели, плитка
- Полы: ламинат, линолеум
- Электропроводка
- Ремонт гаражей: стяжки, мягкая кровля, жесткая кровля
- Обшивка сайдингом

Кредит
Низкие цены! Высокое качество!
т. 64-21-31

Набивку сальниковую, фторопласт, паронит, медный лист, бронзу. Тел.: 649-067. (75052)

Баббит Б-83, Б-16, нихром, олово, нерж. проволоку, дорого. Тел.: 506-751. (75064)

Электроды, баббит, нихром, фторопласт. Тел.: 519-349. (33308)

• "Мозберг" (б/у), недорого. Тел.: 649-159. (75300)

Стройкомплекс
БЕТОН
РАСТВОР
доставка
т. 508-320, 69-87-86, 69-88-22

Эл. приводы, пожарн. рукава, баббит-83, нихром, лист, арматуру и др. мет. прокат. Тел.: 8-902-1-725-132, 54-95-08. (75495)

Подшипники, электроды МЭР, УОНИ. Тел.: 583-315, 584-485. (75467)

Смолу эпоксидную, растворитель. Тел.: 53-00-49. (75534)

• Байкалку. Тел.: 55-82-86. (33517)
• Г/блока Т-31029, АИ-80. Тел.: 615-611, 584-370. (75597)
• Стойку для капельниц. Тел.: 56-20-62. (33539)
• Автоматы, пускатели, контакторы. Тел.: 8-902-1-721-647. (33537)
• Лист нержавеющий. Тел.: 584-359. (33576)

Ящик молочный, в хорошем состоянии. Тел.: 56-05-02. (75621)

• Недорого железный гараж. Размер 6х3,5. Тел.: 59-95-05, 68-00-29. (75641)
• Тиски большие. Тел.: 512-948. (75669)

Двигатель 380 V, 2800 об.; оцинковку, можно кусками, не б/у. Тел.: 510-184. (33650)

• Кислородные баллоны, пустые, можно просроченные. Тел.: 508-558. (33604)
• Микросхемы – новые, б/у, и другое, дорого. Тел.: 8-914-8-856-590. (33618)

Подшипники любые, не б/у. Тел.: (3952) 65-93-84, 65-93-74. (73699)

Баллоны. Тел.: 52-87-59. (75112)

ЗКС, задвижки, фланцы, КОП. Тел.: 53-92-60, 8-902-5-197-966. (75165)

Кислородные баллоны (пустые, можно просроченные). Тел.: 508-558. (33398)

• Газовый ключ №6, 7, 8. Тел.: 58-63-44.

Задвижки, отводы, ШК и т.п. Тел.: 53-07-11, 8-904-6-579-679. (75515)

Кассовый аппарат с крептозащитой. Цена разумная. Тел.: 614-607. (75388)

Оцинковку, можно кусками, не б/у. Тел.: 51-01-84. (33493)

• Головку от МТЗ-82. Тел.: 8-902-1-741-851. (75509)
• Сотовый телефон. Тел.: 56-46-46, аб. 97810.
• Бензо-, электроинструмент. Тел.: 51-32-74.
• Горный велосипед. Тел.: 51-32-74.

МЕНЯЮ

• 4-комн. улуч. (18 мр-н, д.9, 5 этаж, 75/51/9) на 2 + Д., рассмотрю варианты. Тел.: 8-908-6-447-738. (75657)
• 3-комн. хрущ. в ЮЗ на 2 + Д., варианты. Тел.: 8-902-7-690-800. (75658)
• 3-комн. улуч. план. в 33 мр-не на 2 + Д., 1 + Д. Или продам. Тел.: 539-862. (75659)
• 3-комн. ташк. в 11 мр-не на квартиру меньшей площади. Тел.: 8-908-6-447-738. (75655)
• 2-комн. улуч. план. в 15 мр-не на 3-комн. улуч. план. в 15, 22 мр-нах. Тел.: 510-999.

Мастерская при "Рембыттехнике" (2 эт.) производит
РЕМОНТ ТЕЛЕВИЗОРОВ
Вызов механика на дом по тел.: 005, 52-33-06

• 2-комн. хрущ. на варианты. Тел.: 8-902-5-195-933. (75656)
• 2-комн. крупногаб. в 73 кв-ле на варианты. Или продам. Тел.: 539-862. (75654)

Маршрутное такси "Газель" с маршрутом + доплата на жилплощадь. Или продам. Тел.: 53-98-62, 8-902-7-600-160. (75652)

• Шиномонтажное оборудование на а/м. Тел.: 8-902-1-727-271.

Перевозки. Кирпич, песок и др. Тел.: 537-000. (75639)

Доставим иркутский облицовочный кирпич. Тел.: 508-558. (33603)

Грузоперевозки, 1,5 т. Тел.: 54-65-33, 8-902-5-684-655. (33597)

Перевозки. КамАЗ (самосвал). Шлак, гравий и др. Тел.: 56-24-70. (33591)

Грузоперевозки. "Газель". Тент. Недорого. Тел.: 55-05-36, 8-902-7-649-879. (33589)

РЕМОНТ на дому **ТЕЛЕВИЗОРОВ**
Без выходных Тел.: 51-63-72

Ремонт ТВ. Гарантия. Тел.: 615-617, 618-624. (74054)

Ремонт ТВ. Тел.: 615-073. (31711)

Ремонт ТВ. Тел.: 525-391. (31712)

Услуги антенщика. Тел.: 65-07-05. (74848)

Ремонт телевизоров. Недорого. Тел.: 53-13-87. (33087)

Ремонт телевизоров на дому. Тел.: 51-63-72. (33086)

Ремонт ТВ, ВМ, муз. центров. Тел.: 556-403. (33085)

Настройка, установка спутниковых антенн. Тел.: 615-362, 615-329. (33021)

Ремонт телевизоров. Вызов бесплатно. Тел.: 55-70-59. (74780)

Ремонт квартир, магазинов, офисов, слом стен. Опыт, гарантии качества. Тел.: 58-93-92. (75559)

Евроремонт любой сложности, гарантия. Тел.: 53-17-23. (75603)

Евроремонт. Ремонт кв-р, офисов, магазинов. Тел.: 55-27-78. (33560)

Евроремонт кв-р любой сложности в комплексе. Качество. Тел.: 67-82-92. (33559)

Комплексный ремонт. Перепланировка. Все виды внутр. отделки. Тел.: 54-36-23. (33561)

Ремонт, отделка квартир, офисов, магазинов. Тел.: 8-914-8-902-875. (75685)

Ремонт кв-р. Тел.: 53-82-98. (33627)

Евроремонт. Отделочные работы. Тел.: 8-902-7-687-547. (33628)

Ремонт кв-р, плитка, ламинат и т.д. Тел.: 53-43-92. (33629)

Сантехработы любой сложности. Газоэлектросварка. Качество. Тел.: 615-592. (33482)

Установка замков, электросварка. Тел.: 51-63-72, сот.: 8-904-6-57[illegible]697. (33532)

Сантехнические и сварочные работы. Тел.: 51-87-97. (33573)

Мега мастер
ИЗГОТАВЛИВАЕМ ИЗ АЛЮМИНИЕВОГО ПРОФИЛЯ:
ТОРГОВОЕ ОБОРУДОВАНИЕ
ПЕРЕГОРОДКИ
ДВЕРИ • ВИТРАЖИ
Ангарск, ул.Коминтерна, 9 (школа искусств №3) т. 51-93-68

Газосварочные, сантехнические работы. Качество. Гарантия. Тел.: 65-84-16. (75645)

Любой сантехремонт. Тел.: 518-158. (33574)

Фирма "Золотые руки"
ПРЕДЛАГАЕТ СРОЧНЫЙ МЕЛКИЙ БЫТОВОЙ РЕМОНТ:
устранение недоделок после ремонта; установка и ремонт моек, унитазов, ванн, смесителей, а также монтаж и демонтаж напорных и сливных труб; сборка и ремонт мебели; монтаж, демонтаж, ремонт дверных блоков и стеновых перегородок; установка новых и замена старых дверных замков; установка карнизов; навешивание полок, зеркал, картин, ковров, сушилок, люстр, бра, светильников и других осветительных приборов; установка и замена плинтусов, линолеума; установка и замена стекол; утепление оконных и дверных блоков; установка, ремонт, замена, перенос выключателей и розеток; газо- и электросварочные и многие другие работы по вашему желанию
Услуги сантехника, электрика, плотницкие, штукатурно-малярные работы
ВЫГОДНЫЕ ЦЕНЫ А ТАКЖЕ КОМПЛЕКСНЫЙ РЕМОНТ
Тел.: 59-24-98, с 9 до 19 ч.

Ремонт квартир, офисов. Строительство дач. Тел.: 58-91-95. (75695)

Ремонт кв-р. Тел.: 56-16-56. (33663)

Ремонт кв-р, ДВП, линолеум, кафель. Тел.: 52-51-08. (33659)

Кладу плитку. Тел.: 588-794. (32954)

Кладу плитку. Тел.: 517-754. (33521)

Кладем плитку, клеим обои. Тел.: 67-82-82. (33523)

Кладем плитку, клеим обои. Тел.: 588-790. (33562)

Кладу плитку. Тел.: 676-743. (33587)

Электрики. Тел.: 580-955. (74798)

Электрик. Тел.: 51-63-72. (31859)

Электрик. Тел.: 51-87-96. (75364)

Электрик. Тел.: 65-73-25. (33408)

Электрик. Тел.: 51-07-62. (33558)

Выполню сантехническую работу любой сложности. Качественно, быстро, с гарантией. Тел.: 59-24-98. (75627)

Сантехработы. Тел.: 643-547. (75617)

Сантехник на дом. Тел.: 55-00-76, 8-902-1-742-011. (75638)

Ветврач на дом, т. 54-95-13
Просто **хорошо лечим** *животных*
205 кв-л, р-н рынка, ООО «Доктор Айболит», т. 54-04-05

Газоэлектросварочные работы. Т[illegible] 643-547. (75618)

Быстро вставлю замок в железн. дверь, включая сварочные работы. Тел.: 59-24-98. (75624)

Сантех., газосварочные работы. Тел.: 517-364. (33593)

Сантехнические и сварочные работы. Тел.: 55-48-16. (33643)

Мягкая кровля. Услуги автогудронатора. Тел.: 59-37-00. (33384)

Сверлим бетон, кафель, ломаем стены. Тел.: 8-908-6-433-136. (33514)

Снятие старой краски с окон. Тел.: 55-28-84. (33530)

Строительство домов, дач. Отделка. Тел.: 8-902-1-721-894. (75599)

Замена труб: медь, оцинковка, пластик, установка сантехники. Тел.: 51-53-68. (33542)

Видеосъемка. Услуги столяра. Тел.: 8-904-6-577-533. (33541)

Установка деревянных дверей, врезка замков, другие плотницкие работы. Качественно, быстро, с гарантией. Тел.: 59-24-98. (75626)

Качественно, быстро остеклю лоджию, балкон; изготовлю рамы. Тел.: 59-24-98. (75625)

Печи и камины. Тел.: 52-66-21. (75642)

Изготовление и ремонт мягкой кровли. Продам бикрост. Тел.: 522-711, 8-902-1-742-842. (75651)

ФИРМА **"Мастер-Профи"** ВЫПОЛНЯЕТ СРОЧНЫЙ МЕЛКИЙ БЫТОВОЙ РЕМОНТ
УСЛУГИ сантехника, электрика, плотницкие, штукатурно-малярные работы
Устранение недоделок после ремонта; навешивание предметов быта на стены и потолки, установка и ремонт моек, унитазов, ванн, смесителей; установка и замена плинтусов, линолеума; установка, ремонт, замена, перенос выключателей и розеток; монтаж и демонтаж напорных и сливных труб, сборка и ремонт мебели, монтаж, демонтаж стеновых перегородок, установка и ремонт дверных блоков и многие другие работы по вашему желанию
КОМПЛЕКСНЫЙ РЕМОНТ
Качественно! Недорого! Быстро!
Подробности по тел.: 54-41-09, 61-06-29 с 9 до 19 ч.

РАЗНОЕ

Грузоперевозки 1,5 т. Тел.: 52-74-37, 52-92-97. (74791)

Перевозки. Тел.: 51-17-12. (74541)

Перевозки. Тел.: 51-80-58. (31737)

Перевозки. Тел.: 517-005. (32942)

Куряк. Сот. тел.: 644-960. (75117)

Доставка: песок, шлак, вывоз мусора. Тел.: 53-52-42. (75149)

Грузоперевозки. Фургон 3 т, 2х2х4. Тел.: 55-84-22, 68-03-72. (33268)

Доставка, до 3 т: песок, навоз, куряк и др. Тел.: 8-902-5-761-040, 52-56-50. (33362)

Грузоперевозки. Без выходных. Тел.: 54-45-71. (75412)

Доставка: песок, шлак, гравий. Тел.: 56-66-22. (75584)

Куряк, песок, шлак, гравий. Тел.: 566-823. (33505)

Ремонт телевизоров. Гарантия. Тел.: 53-13-49. (75142)

Ремонт любых телевизоров, с гарантией. Тел.: 55-05-49. (33245)

Ремонт любых телевизоров. Тел.: 52-74-46, 50-55-17. (33341)

Установка и замена операционных систем ПК. Настройка и установка оборудования. Модернизация. Тел.: 58-88-64, 53-92-39, Антон.

Фирма "Домремонт" Подробности по тел.: 56-31-71 с 9 до 21 ч.
профессионально выполнит любые виды ремонтно-строительных работ, монтаж электропроводки, перепланировку, замену труб, сантехмонтаж (установка сантехники любой сложности), малярные и штукатурные работы, установка дверей и другие работы по вашему желанию
КОМПЛЕКСНЫЙ РЕМОНТ любой сложности
ВАННЫЕ под ключ
Услуги: сантехника, электрика, плиточника, штукатура-маляра
Качественно! Недорого! Аккуратно!

Профессиональная настройка, ремонт ПК. Заправка принтеров. Тел.: 8-902-5-763-779. (33253)

Ремонт и настройка ПК. Консультации при покупке и модернизации. Тел.: 67-63-24, Виталий. (75541)

Компьютеры: ремонт и настройка. Решение любых проблем. Профессиональное качество, гарантия. Тел.: 647-224, 53-94-06. (75613)

Плотник: рем., уст., отд., стр. Тел.: 54-61-02. (74580)

Ремонт кв-р, плитка, подв. потолки, ванные комнаты. Тел.: 8-908-6-433-364. (33353)

Ремонт кв-р. Снятие краски. Тел.: 56-07-95. (75405)

Ремонт кв-р. Тел.: 52-90-09. (75530)

Монтаж эл. проводки. Современный дизайн. Теплый пол и т.д. Тел.: 56-12-54. (33536)

Электромонтажные работы любой сложности. Эксплуатация и ремонт. Сервисное обслуживание объектов. Тел.: 8-908-6-432-151. (33613)

Сверлим бетон. Электрик. Тел.: 61-51-76. (33651)

Ломаем бетон, стены, проемы. Тел.: 61-51-76. (33652)

Все виды отделочных работ. Плитка, ГКЛ. Снятие краски с окон. Тел.: 8-908-5-490-156. (75712)

Газоэлектросантехработы, гарантия. Тел.: 561-942. (75465)

Выполняем все виды сантехработ. Быстро, качественно, гарантия, скидки на материалы. Тел.: 580-233, 695-229. (75466)

Юридическая служба ООО «Фирма «ВАК»
оказывает недорого **квалифицированную и качественную** юридическую помощь
- в сфере предпринимательской деятельности
- представительство в судах общей юрисдикции, арбитражном суде и гос. органах
- составление правовых документов
- составление учредительных документов
- консультирование

Тел.: 52-21-49, 55-14-26

Объявления

Волшебная сила серебра

5 л
1,5 л

Вода серебряная

ТПО «Гурман», г.Ангарск
Тел. для оптовых покупателей: 57-89-70

А также сладкие газированные напитки «Каскад»

Потолки, арки, откосы. Тел.: 676-743. (33586)

Отделка дач, бань. Качество. Тел.: 54-64-61. (33624)

Реставрация дверей. Вместо старой краски – мебельный дубовый шпон. Тел.: 642-988. (75687)

Филенчатые двери, мебельные фасады из массива на заказ. Тел.: 53-53-99. (75696)

Мягкая кровля. Тел.: 529-083. (75703)

Компания "Мирра-Люкс" и ее профессиональные консультанты приглашают активных людей к сотрудничеству для продвижения российского высококачественного косметического продукта. Тел.: 67-22-94 (понедельник, среда, пятница), с 14 до 19 ч.

• Набор текстов (5 руб./стр.), распечатка текстов (2 руб./стр.). Тел.: 54-97-01.

Гадание Таро. Тел.: 567-578. (74725)

Гадание. Тел.: 67-13-57. (33041)

Сенсация! Теперь здоровье можно купить! Тел.: 67-57-67. (33373)

можность. Звоните: 531-870, с 9 до 11 ч. (33518)

Юридические семинары. Тел.: 555-030. (33527)

Гадание Таро. Тел.: 567-578. (75600)

Прерываю запои. Помощь при отравлении алкоголем. Врач-нарколог. Тел.,: 56-20-62. (33538)

Салон встроенной и корпусной мебели «Этюд»
«Мебель-Проф»

МЕБЕЛЬ на заказ В КРЕДИТ

Шкафы-купе, КУХНИ, детские, гардеробные по вашим размерам. Любые нестандартные решения.

Бесплатный выезд дизайнера

Центр. рынок, 2 этаж, пав. 26, т. 695-000

Перетяжка а/м кресел, пошив чехлов. Тел.: 56-50-17. (33540)

Ремонт эл. двигателей, стартеров. Тел.: 52-36-36, Кирова, 41"а". (.5637)

Ремонт швейных машин. Без выходных. Тел.: 51-13-75. (33571)

Ремонт швейных машин. Тел.: 8-904-6-574-648. (75370)

ЕВРОРЕМОНТ любых помещений

Высококачественные металлоконструкции:
лестницы, декоративные заборы, ограждения

• Элитные отделочные работы
• Комплексный ремонт любых помещений для юридических и частных лиц
• Услуги профессионального дизайнера
• Сантехнические работы любой сложности
• Электромонтажные работы любой сложности
Строим дома и коттеджи

СТРОЙ ЦЕНТР

НАШ АДРЕС: 13 мр-н, д. 10, т. 569-769

Лицензия ГС 6-38-02-22- 0-3801061219-000759-2

Лечебный, антицеллюлитный массаж. Тел.: 56-53-19. (32996)

Перетяжка мебели. Качество. Тел.: 511-517. (33277)

Частный дизайнер. Тел.: 55-16-06, после 18 ч. (33303)

Школа здоровья. Оздоровительный, лечебный, специальный массаж. Эзотерическая психология. Тел.: 55-96-60, вечером.

Провожу консультации на компьютере по подбору причесок, оправ очков, макияжу. Тел.: 53-36-85. (75382)

Похудение. "ЛИДА". Сертификат №5917912. Тел.: 8-902-1-741-837. (75521)

Ваше кредо – вечно второй? Хотите быть первым?! У вас есть такая воз-

Стригу коккеров, пуделей. Тел.: 59-22-26. (75604)

Нехирургическая подтяжка лица. Консультирует кандидат мед. наук. Тел.: 676-743, 56-54-55. (33605)

Наращивание ногтей – 250 р. Тел.: 8-904-6-572-002. (33582)

Решение людских проблем. Психолог. Тел.: 67-55-48, 8-902-5-675-932. (33630)

Работа с фото. Тел.: 67-55-48. (33631)

Гадаю на обычных картах. Тел.: 514-696. (33648)

Психоаналитическое консультирование. Тел.: 8-902-5-762-544. (33649)

Все для наращивания ногтей. Тел.: 8-904-6-572-002. (33683)

Подтяжка лица без операции. Тел.: 67-42-59. (33670)

Обслуживание и чистка аквариумов дома и в офисе. Тел.: 8-902-5-112-198. (75714)

Работа всем. Тел.: 54-78-89. (33160)

Приличная работа в офисе. Тел.: 55-28-73. (33572)

1000 у.е. в месяц. Реально. Тел.: 56-46-46, аб. 91765. (75614)

Работа. Тел.: 53-36-35. (75640)

Приглашаю специалистов с опытом в сетевом бизнесе, предпринимателей в бизнес без продаж. Тел.: 651-805, с 8 до 12 ч. и с 20 до 22 ч. (33640)

Вам за 30. Команда счастливых, идущих к успеху, приглашает в свои ряды. Тел.: 67-22-85, 8-902-1-723-917. (33669)

Работа в офисе. Обучение. Тел.: 67-42-59. (33671)

Требуются водители с л/а. Тел.: 586-002. (75368)

Требуется диспетчер такси. Тел.: 565-222. (75366)

Требуются водители маршрутов 10, 11. Тел.: 67-25-61. (75374)

Предприятию торговли требуются главный бухгалтер и бухгалтер-оператор. Тел.: 8-395-2-403-810, 8-902-7-649-523. (75413)

Требуется торговый представитель. Тел.: 682-882. (75528)

Требуется водитель категории "Д" на маршрутку (маршрут 41). Тел.: 68-23-17, 53-72-59.

В юр. фирму требуются юристы. Тел.: 55-50-30. ((33528)

Примем на работу специалистов по евроремонту. Тел.: 56-75-88, вечером после 20 ч. (75558)

Требуется слесарь по ремонту технологического оборудования. Тел.: 57-66-77. (75563)

Приглашаем повара до 25 лет, шашлычника – мужчину. Тел.: 64-90-65. (33553)

Торговой компании на постоянную работу требуется водитель с личным автомобилем не менее 5 т, объемом кузова 20 куб. м. Тел.: 546-707, 546-701. (33503)

В мебельный магазин требуется продавец от 35 до 50 лет. Тел.: 55-15-30, после 18 ч. (75643)

Требуется продавец в киоск. ЧП, сан. книжка. Тел.: 65-01-89, с 17 до 21 ч. (33622)

Торговой фирме требуются грузчики без в/п, с опытом работы на складе. Тел.: 614-951. (33578)

Организации требуется плиточник. Тел.: 610-620. (33579)

Требуется водитель кат. "Д" на маршрутку. Тел.: 59-35-57, 8-904-6-575-217. (33588)

Требуются разнорабочие (заготовка кирпича). Тел.: 50-19-43. (33635)

В ателье ТД "Север" требуется портная. (75688)

Требуется официант. Тел.: 69-56-63. (75692)

Требуется каменщик. Тел.: 529-083. (75704)

Требуются водитель и экспедитор-грузчик. Тел.: 53-21-93. (75713)

Требуются водитель, сварщик, дизайнер (Corel Draw, Photoshop, опыт). Тел.: 53-03-77. (33673)

САЛОН С&С сантехники и стройматериалов

Без % КРЕДИТ
Скидка со второй покупки 3%
СКИДКА пенсионерам 10%
ОТДЕЛ ПРОДАЖ: т. 544-822

Ул.Фестивальная, 177 кв-л, во дворе ТД «Кудесник»

ОТДЕЛ РЕМОНТНО-МОНТАЖНЫХ РАБОТ Тел.: 588-669
• Все виды сантехнических работ
• Все виды газосварочных работ
Сделаем как для себя!

Требуется сторож, желательно электрик, семейный, в садоводство. Тел.: 59-40-70, 67-77-11, вечером. (75565)

Требуется водитель с а/м. Тел.: 52-69-91, 515-547. (75573)

Требуется продавец на прод. тов. Тел.: 52-64-91. (75575)

Требуются рабочие в шиномонтажную мастерскую. Тел.: 53-44-87. (75595)

Требуется менеджер (энергичность и ответственность). Тел.: 54-41-44, с 18 до 21 ч.

Требуются отделочники, штукатуры-маляры, электрик. Тел.: 56-71-88, с 13 до 15 ч. (75636)

• Сдам квартиру. Тел.: 561-939. (75319)

• Сдам 2-комн. кв-ру с телефоном в 106 кв. Тел.: 53-49-04. (75610)

• Срочно сдаю 2-комн. кв-ру, без посредников (2 этаж, телефон, балкон, мебель, холодильник, район "Победы"), оплата поквартально. Тел.:8-22-38-07-97, 8-902-7-677-772. (75671)

• Сдам 2-комн. хрущевку (мебель, квартал), за 10 т.р. Жду по адресу: 88-7-36, после 15 ч.

• Срочно сдам комнату (с телефоном), на 3 месяца, оплата вперед. Тел.: 52-01-35. (75548)

• Сдаю дом в аренду, п. Китой. Тел.: 65-83-50. (75662)

• Сдам в аренду гараж в ГСК-3 (свет, тепло, 3-я вахта, охрана). Тел.: 67-09-86. (33513)

Сдаются торговые места под продукты и под торговлю свежим мясом. Тел.: 56-46-57. (33544)

Сдается торговая кабинка на рынке "Смак". Обращаться в администрацию. Тел.: 683-014. (75667)

Сдам магазин на К. Маркса. Тел.: 55-44-48. (33610)

Сдам подвальное помещение. Тел.: 52-85-06. (75705)

Сдается помещение, оборудованное под парикмахерскую, в центре. Тел.: 52-95-36. (33667)

Сдам место под фрукты. Тел.: 55-66-94. ((33658)

• Молодая девушка снимет 1-, 2-комн. кв-ру (хорошо меблированную, с телефоном). Тел.: 8-902-5-762-681. (33551)

Арендую гаражный бокс, S=200-250 кв.м, под грузовые а/м, район квартала, варианты. Тел.: 508-538, 548-538. (75540)

• Сниму гараж в а/к "Восход". Тел.: 516-850. (75593)

Сниму помещение. Тел.: 55-68-91. (33546)

Новое поступление

Свадебные платья
Вечерние платья
Аксессуары

11 мр-н, д. 7/7а, 6 этаж
ТЦ «Баргузин», 3 эт.
86 кв-л, дом 8 (напротив загса)

Аквамарин

• Сниму дачу. Тел.: 51-99-52. (33653)

• Ищу работу няни, уборщицы, по уходу за больными. Женщина 47 лет. Тел.: 8-904-6-579-146, 53-84-99.

• Ищу работу по ремонту квартир. Тел.: 64-04-12, 538-499.

• Ищу работу на л/а "Тойота-Камри". Тел.: 51-89-07. (75672)

Ищу работу гл. бухгалтера. Опыт 1С, Excel, налогообложение, ТК. Тел.: 55-29-01, после 18 ч. (33620)

• Срочно возьму деньги под проценты. Тел.: 8-902-1-723-166. (33625)

• Нужна прописка на два месяца (за вознаграждение). Тел.: 642-988.

• Нашедших золотую серьгу в виде цветочка с белым золотом и фианитами в районе от 17 мр-на до "Родины" просим позвонить по тел.: 55-24-42. Вознаграждение.

• Удостоверение почетного донора на имя Дубровского А.А. считать недействительным. (33427)

• Удостоверение почетного донора России №189505 Дудкевича Валерия Гавриловича считать недействительным. (75523)

• Зачетную книжку АГТА Подрубилина Р.А. считать недействительной. (75538)

• Удостоверение "Почетный донор" Огнева Леонида Георгиевича считать недействительным. (75535)

• Зачетную книжку АГТА №013382 Лапардиной Е.В. считать недействительной. (75566)

• Военный билет Мамарасулова Р.Ш. считать недействительным. (75569)

• Студенческий билет Кислого П.А. считать недействительным. (75570)

• Свидетельство 23843 Черных Л.П. считать недействительным. (75577)

ЗАО «Продтовары»

У нас самая низкая стоимость холода!
Оцени новые возможности!

ПродТовары ПТ Ангарск

Самые передовые технологии по переработке плодоовощной продукции

• Производство консервов из сырья заказчика: повидло, варенье, компоты, соки, соусы, заправки, соленья, томат-паста, салаты
• Производство продукции по индивидуальному заказу покупателя из сырья производителя
• Холодильное оборудование для быстрой заморозки продукта
• Отпуск товара вашим региональным представителям
• Выполнение функций вашего регионального представителя
• Переадресация партии товара нескольким получателям
• Прием груза, доохлаждение до температуры хранения; хранение
• Аренда офисных и складских помещений

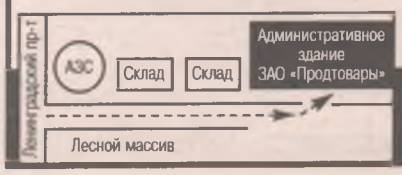

Ангарск, 215 кв-л,
тел.: 54-42-07,
тел./факс: 54-34-39

Бесплатные объявления

КУПОН БЕСПЛАТНОГО ОБЪЯВЛЕНИЯ В ГАЗЕТУ «СВЕЧА»

☐ куплю
☐ продам
☐ меняю
☐ разное
☐ зверье мое

Печатается в порядке очередности. В одном купоне должно быть только ОДНО объявление

Высылать по адресу: Ангарск-30, газета «Свеча», или принести по адресам: 38 кв-л, д.14 (ост. тр. «Московская»); 8 мр-н, дом 3 (слева от кафе "Баскин Роббинс", ост. "Магазин "Центральный")

ПРОДАМ

АВТОМОБИЛИ

· Срочно! "Газель" 2000 г.в. (тент, отл. сост.). Тел.: 52-96-22.
· "Т-Виста" 12.99 г.в. (V 1,8 л, двиг. 1ZZ, с/с, АВС, 2 аэрбэга, литье, магн., автосвет, климат-контроль, зеленый перламутр). Тел.: 55-94-34.
· "Т-Калдина" 12.94 г.в. (отл. сост.). Тел.: 52-93-87, 8-9025-685-012.
· ГАЗ-5312 92 г.в. (грузовой фургон). Тел.: 8-9025-761-801, 67-62-75.
· "БМВ-525" 93 г.в. (универсал, турбодизель, расход 8 л на 100 км, черный, литье, кожаный салон, МР-3, сигн.), за 190 т.р., торг, возможен безналичный расчет, или обмен на японский а/м не ранее 95 г.в. Тел.: 8-9025-197-885, 52-96-22.
· "Мицубиси-RVR" 95 г.в. (красный, 4ВД, CD, в аварийном сост.), за 3000 у.е., торг. Тел.: 54-91-25 после 20 час., Светлану.
· ВАЗ-21011 79 г.в. (хор. сост., кап. ремонт двигателя, ходовой в 2003 г., новый аккумулятор, резина). Тел.: 65-24-35.
· "Мазда-Фамилия" 98 г.в. (без пробега по СНГ, АВС, аэрбэг). Тел.: 56-02-24, 8-9025-613-140.

· "Т-Чайзер" 89 г.в. (1,8 л, сигн., с/с, хор. сост.). Тел.: 51-48-45.
· "Ниссан-Скайлайн" 84 г.в. (на ходу, запчасти к нему), за 15 т.р. Тел. раб.: 54-31-57, Юру.
· "Т-Королла" 93 г.в. (отл. сост., металлик, литье, сигн., с а/прогревом, тонировка), за 135 т.р., торг. Тел.: 56-68-61, 8-9027-688-996.
· ВАЗ-21099 97 г.в. (цвет "изумруд", сигн., магн., тонировка, тюнинг). Тел.: 56-01-01.
· "Т-Марк-2" 97 г.в. Тел.: 8-9021-758-181.
· ЗИЛ-130 89 г.в. (отл. сост.). Тел.: 67-00-12.
· ВАЗ-21093 94 г.в. (красный), за 75 т.р. Тел.: 8-9021-726-894.
· ЛуАЗ-969М 90 г.в. (цельнометалл.), за 20 т.р. Тел.: 51-48-12.
· "Ниссан-Блюберд-Атесса" 88 г.в. (ДВС и АКП контр., установка в начале 2005 г., полный эл. пакет, магн., литье R-14, сигн., автозапуск), за 75 т.р., торг. Тел.: 56-19-26, 589-499.
· "Москвич-412ИЭ" 81 г.в. (зеленый, хор. сост.), за 22 т.р., торг. Тел.: 61-02-32 после 20 час.
· "Москвич-412ИЭ" 82 г.в. (на ходу), недорого. Тел.: 51-84-71 после 18 час.
· "Ниссан-Р'Несса" 97 г.в. (б/п, бело-серый, 2 л, с/с, TV, Navi, чейнджер 6 дисков). Тел.: 58-79-91.
· ВАЗ-2107 92 г.в. (хор. сост., 5-ст. КПП, двиг. после кап. ремонта, новое литье, тонировка). Тел.: 52-20-05.

· "Т-Королла" 99 г.в. (4ВД, б/п, с/с). Тел.: 55-98-04.
· ГАЗ-2410 "Волга" 87 г.в. (серый, пробег 43 т.км реальный, с запчастями). Тел.: 55-62-82.
· "Хонда-Цивик" 91 г.в. (V 1,5, АКП, серый), за 77 т.р., торг, обмен. Тел.: 53-30-73, 8-9043-535-583.
· "Урал-4320" 92 г.в. (двиг. ЯМЗ-238 2002 г.в., свежеокрашенный), за 200 т.р. Тел. раб.: 546-145, дом.: 614-325.
· ВАЗ-2106 (в аварийном сост., на запчасти). Тел.: 53-67-73 после 19 час.
· "Т-Спринтер" 94 г.в. (темно-серый, 4А), за 130 т.р. Тел.: 8-9027-602-325.
· "Т-Спринтер" 91 г.в. (двиг. 5А, 100-й кузов, хор. сост.), недорого. Тел. дом.: 61-84-86 после 21 час., раб.: 67-08-11, Александр.
· Мотоцикл "Урал" с коляской (на ходу), за 4,5 тыс. руб. Тел.: 67-01-31, 8-9043-541-194.
· "Т-Корона" 86 г.в. (V 1,8, МКП, белый), за 35 т.р. Тел.: 53-84-62.
· "Т-Калдина" 12.94 г.в. (отл. сост.). Тел.: 52-93-87, 8-9025-685-012.
· "Т-Марк-2" 2001 г.в. (кузов 110, V 2,5, бензин, АКП, серый металлик, DVD, пробег 50 т.км, по СНГ 3 мес.), за 17700 у.е.,: торг. Тел.: 54-38-52.
· "Москвич-21251" 89 г.в. (комби, синий, кап. ремонт двиг. в 2005 г.). Тел.: 67-70-40 вечером.
· М/г "Т-Хайс" 92 г.в. (1,5 т, треб. ремонт двиг.), или обмен. Тел.: 8-9021-729-772, 65-19-67.
· ВАЗ-2107 93 г.в. (пробег 65 т.км, белый, 5-ст. КПП, сигн., маг. "Сони"), за 65 т.р. Тел.: 67-13-10.

АВТОЗАПЧАСТИ б/у из Японии
Запчасти на заказ от 24 ч.
КРЕДИТ
НОВОЕ ПОСТУПЛЕНИЕ
Адреса: Ангарск, 211 кв-л, д. 7, магазин "БАБР", т. 54-31-57; Иркутск, Лисиха, тел.: 560-147

· "Москвич-2141" 90 г.в. (двиг. от 2106). Тел.: 56-54-18 вечером.
· "Хонда-Партнер" 96 г.в. (литье, МР-3, сигн., америк. тонировка); "Т-Тойо-Айс" 90 г.в. (2L, 1,5 т). Тел.: 67-85-24.
· "Москвич-2141" 93 г.в. (газ-бензин, МР-3, магн., отл. сост.). Тел.: 568-548.
· БМВ-525i 91 г.в. (6-цилиндровая, 95 л.с., люк, эл. пакет), или обмен на свежую японскую, возможна доплата. Тел. раб.: 56-14-30, дом.: 67-15-47.
· "Т-Королла" 90 г.в. (серый металлик, отл. сост.). Тел.: 55-14-76.

Радиоохрана магазинов, офисов (ПЦО, КТС - 3000 р. в месяц, КТС круглосуточно – 1500 р./мес.), павильонов, квартир, гаражей
Вооруженное сопровождение грузов, денежных средств
Выставление стационарных постов
Монтаж охранно-пожарной сигнализации
Установка систем видеонаблюдения

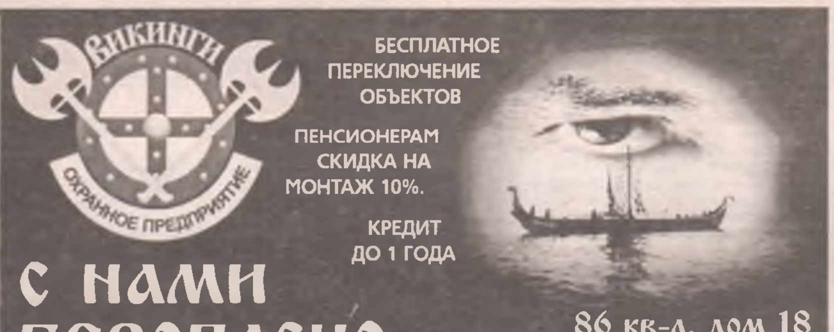
ВИКИНГИ ОХРАННОЕ ПРЕДПРИЯТИЕ
БЕСПЛАТНОЕ ПЕРЕКЛЮЧЕНИЕ ОБЪЕКТОВ
ПЕНСИОНЕРАМ СКИДКА НА МОНТАЖ 10%.
КРЕДИТ ДО 1 ГОДА
С НАМИ БЕЗОПАСНО
86 кв-л, дом 18
т. 53-04-06, 53-00-91

· ЗИЛ-131 (новый, пробег 1700 км, с консервации), за 65 т.р. Тел.: 52-86-48, 8-9025-197-962.
· "Ниссан-Цефиро" 97 г.в. (универсал, б/п, "снежная королева"). Тел.: 55-20-19.
· "Т-Чайзер" 85 г.в. Тел.: 53-92-88.
· Грузовой фургон "Ниссан-Атлас" 90 г.в. (г/п 2 т), за 90 т.р. Тел.: 51-01-80.
· "Дэу-Леманс" 91 г.в. Тел.: 8-9025-112-559.
· "Т-Спринтер" 96 г.в. (универсал, в РФ 2 года). Тел.: 8-9025-613-140.
· ГАЗ-21; ВАЗ-2101. Тел.: 61-20-11.
· ВАЗ-21074 2003 г.в. (пробег 12 т. км, отл. сост.), за 110 т.р. Тел.: 8-9025-197-325.
· ГАЗ-31029 93 г.в. (цвет темный, хор. сост.), торг. Тел.: 56-53-20.
· "Волга" 60 г.в. (хор. сост.). Тел.: 53-05-24.
· ВАЗ-2108 95 г.в. (хор. сост.). Тел.: 8-9046-581-188.
· "Т-Хайс" 93 г.в. (левый руль, темно-синий, МКП, литье на 15, отл. сост., пассажир.). Тел.: 52-32-98 после 20 час.
· "Т-Чайзер" 85 г.в. (мех. коробка, двиг. 1Ж, V 2 л), за 50 т.р. Тел.: 53-92-88.
· Джип "Ниссан-Террано" 92 г.в. (V 3 л, бензин, механика, эл. пакет, "Пионер", литье, 4ВД, новая резина, туманки, кенгурин, секретка, ухожен). Тел.: 53-22-53.
· "Т-Ора" 2001 г.в. (2 аэрбэга, 1,8 л, 140 л.с., пробег 20 т. км, жидкое табло, с/с, навигация, магн., TV, литье на 15, 4ВД), за 13700 у.е., или обмен. Тел.: 58-53-52.
· "Ниссан-Цефиро-Круиз" 98 г.в. (универсал, белый, V 2 л), за 8300 у.е. Тел.: 56-27-66 (автоответчик), 8-9025-125-770, 8-9025-127-444.
· "Хонда-Цивик" 86 г.в. (хэтчбек, двиг. EV), на запчасти. Тел.: 56-53-05.
· "Т-Ипсум" 98 г.в. (с/с, литье, а/б, сонары, тонировка, V 2 л, черный, без пробега по РФ). Варианты обмена. Тел.: 8-9021-726-806, 588-323.
· "Т-Чайзер-Таурер-S" 97 г.в. (2,5 л, б/п, ж/д доставка, бензин, "снежная королева", 4 подушки безопасности, ксенон, CD, спойлер, с/с, АВС), за 10500 у.е. Тел.: 64-36-12.
· ГАЗ-31029 97 г.в. (двиг. 406, впрыск, пробег 45 т.км). Тел.: 54-61-13.
· Срочно! М/г "Ниссан-Атлас" 88 г.в. (1,5 т, МКП, двиг. новый, треб. небольшой ремонт жестянки, замена лобового стекла). Тел.: 610-620, пейджер: 56-46-46 для аб. 5206.
· М/а "ММС-Делика" 90 г.в. (турбодизель, МКП, 4ВД, турботаймер, сигн., 2 печки, кондиц., с/салон, отл. сост., в РФ 4 года), за 6800 у.е. Тел.: 67-01-84.
· Маршрутку. Тел.: 588-724.
· "Т-Кариб" 88 г.в. (кузов АЕ-95, хор. сост.). Тел.: 52-26-41.
· Грузовой фургон "Ниссан-Атлас" 90 г.в. (г/п 2 т, 3,5 л, хор. сост.), за 110 т.р. Тел.: 51-01-80.
· "Ниссан-Санни" 90 г.в. (белый, хор. сост.), за 65 т.р., торг. Тел.: 8-9021-728-711.
· Срочно! "Т-Калдина" 97 г.в. (синий металлик). Тел.: 67-00-79, 8-9025-124-123.
· ГАЗ-3110 2001 г.в. (инжекторный двиг., ц/з). Тел.: 54-75-93.
· ВАЗ-21063 89 г.в. (белый, сигн., литье, CD, состояние – садись и езжай), за 50 т.р. Тел.: 8-9025-762-165, 67-47-69 после 19 час.
· ГАЗ-33073 93 г.в. (двиг. 2002 г.в., редуктор заднего моста ГАЗ-66, тент новый). Тел.: 52-36-17, 680-146.
· "Ниссан-Санни" 2001 г.в. (V 1,5). Тел.: 8-9025-112-433.
· "Т-Чайзер" 94 г.в. (хор. сост.), за 5600 у.е. Тел.: 8-9027-648-707, 67-47-45.
· ВАЗ-21099 2001 г.в. (европанель, пробег 30 т.км, отл. сост.). Тел.: 55-95-66 до 22 час.
· "Хонда-Прелюд" 98 г.в. (2 аэрбэга, кожаный салон, коробка типтроник, тонировка, косм. ремонт). Тел.: 52-27-71 вечером.

· ГАЗ-3110 98 г.в. (цвет "мурена", двиг. 406, люк, эл. стеклоподъемники, 5-ст. КП). Тел.: 65-87-41.
· ВАЗ-2104 89 г.в. (цвет "вишня"), за 47 т.р. Тел.: 56-12-86, 8-9025-112-516.
· ВАЗ-21093 94 г.в. (красный), за 75 т.р. Тел.: 8-9021-728-864.
· "Газель" (с маршрутом). Тел.: 51-32-01.
· М/г "Мазда-Титан" 91 г.в. (г/п 2,5 т, дл. 4,3 м), за 5000 у.е. Тел.: 8-9025-685-831.
· ВАЗ-21099 98 г.в. (в аварийном сост.). Тел.: 52-87-08.
· ВАЗ-21099 97 г.в. (золотистый). Тел.: 65-14-23.
· ГАЗ-31029 97 г.в. (АИ-93, белый). Тел.: 65-14-23.

Квалифицированный ремонт ходовой части и техобслуживание японских а/м
Широкий выбор амортизаторов KAYABA, TOKICO, BILLSTEIN.
Поиск запчастей. Короткие сроки. Без выходных.
ЦЕНТР АВТО
84 кв-л, автобаза ФГУП «Почта России», боксы 23, 25, т. 676-448
17 мр-н, фирма "Автомобили", пав. 6, т. 508-509

· "Т-Хай-Люкс-Сурф" 96 г.в. (2,7 л, бензин, люк, 2 аэрбэга, ABS, сигн., сине-серый, аукционный, 2 г. в РФ, хор. сост.), за 14500 у.е. Тел.: 8-9025-667-911, 544-744 вечером.
· "Т-Марк-2" 96 г.в. ("снежная королева"). Тел.: 51-73-59, 8-9027-690-227.
· Мотороллер "Муравей". Тел.: 67-29-33, 51-25-42.
· "Москвич-412". Тел.: 67-29-33, 51-25-42.
· "Ниссан-Санни" 92 г.в. (1,3, автомат, белый, в раб. сост.), недорого. Тел.: 51-66-98 вечером.
· "Т-Краун" 93 г.в. (голубой металлик, литье, магн., сигн., автозапуск, автопрогрев, газ + бензин, 2,5 л, твинкам). Тел.: 65-84-69, 8-9086-431-201.
· УАЗ-31514 2000 г.в. (люксовый, военные мосты, ГУР, резина мягкая, хор. сост., пробег 32 т.км), за 150 т.р. Тел.: 51-80-39, 67-64-63.
· "Т-Кариб" 93 г.в., за 125 т.р. Тел.: 54-15-87, 8-9046-596-667.
· ВАЗ-21053 96 г.в. ("сафари", пробег 77 т.км, сигн., ц/з, магн.), за 65 т.р. Тел.: 8-9025-685-585.
· М/а "Лит-Айс" 88 г.в. (г/пассажир., турбодизель, 7 мест, 4ВД, магн. LG, хор. сост.). Тел.: 55-39-36 вечером, Александра.
· ВАЗ-21043 95 г.в. (отл. сост). Тел.: 8-9025-610-242.
· "Т-Корса" ("Терцел") 91 г.в. (АКП, контр. двиг., кап. ремонт, хор. сост., магн., сигн. с пейджером, тюнинг, америк. тонировка, резина "Бриджстоун"), за 90 т.р., торг. Тел.: 67-22-63, 8-9021-729-613.

· "Т-Королла" 98 г.в. (б/п, L-тоуринг, универсал, двиг. 5А, V 1,5 л, с/с, 2SRS, АВС, 5-ст. МКПП, новый кузов, "хрусталь", шторка, америк. тонировка, новая резина R-14, магн. "Carrozzeria Pioneer"), за 6800 у.е., торг. Тел.: 65-13-33.
· ГАЗ-31029 97 г.в. (АИ-80, резина на 15, пробег 90 т.км, "Пионер", хор. сост., один хозяин), за 75 т.р., или обмен на кап. гараж в м/р-нах. Тел.: 56-21-99.
· "Газель" 2002 г.в. (газ + бензин, новая коробка, на гарантии), возможен обмен на 1-комн. "хрущевку". Тел.: 54-92-27, 682-691, 8-9027-686-063, 8-9027-686-280.
· "Форд-Скорпио" 88 г.в. (V 2 л, впрыск, сигн., левый руль, МКП, отл. сост.), или обмен на кап. гараж с доплатой. Тел.: 67-31-75, 8-902-176-03-210.
· "Т-Марк-2" 91 г.в. (хор. сост., механика, сигн., белый), за 83 т.р., торг. Тел.: 55-76-37, 8-9021-741-328.
· Джип "Т-Раннер" 94-95 гг.вып. (конструктор, левый руль, рамный, механика, бензин, с/с, люк, литье, кенгурин, отл. сост., цвет "вишня"), или автообмен. Тел.: 51-32-78.
· "Н-Р'Несса" 97 г.в. (4ВД, есть всё). Гараж в ГСК-1 (4х9). Тел.: 586-933.
· ГАЗ-31029 "Волга" 96 г.в. (белый, пробег 81 т.км, бензин АИ-80, кап. ремонт подвески, отл. сост.). Тел.: 52-52-44, 8-9025-125-656.
· Экскаватор ЮМЗ 93 г.в. ("Петушок"), за 230 т.р., торг. Тел.: 537-135 после 21 час., 8-9046-571-784 днем.
· Экскаватор ЮМЗ (6 кл., "Петушок"). Тел.: 54-63-57.
· ВАЗ-2101 76 г.в. (замена двиг. в 2004 г., свежепокрашена, хор. сост.). Тел.: 54-67-56.
· "Т-Королла" 97 г.в. (универсал, белый, полусуперовая, автомат, сигн., секфетка, магн., радио, кондиц., в РФ 15 мес.), за 150 т.р., торг. Тел.: 515-093.
· М/а УАЗ-3741 2000 г.в. (двиг. 100 л.с., салон, отл. сост.). Тел.: 54-33-91.
· М/а "ММС-Делика" 85 г.в. (двиг. 1,8, задний привод), или обмен на л/а с моей доплатой. Тел.: 64-04-41.
· Мотоцикл "Днепр-II" 96 г.в. (черный, с люлькой, хор. сост.). Эл. кабель (4х1,5, медный), антенный магистральный кабель, стекла на теплицу 5 мм, стиральную машину "Сибирь" с центрифугой, рекламный переносной штендер; софу-диван. Тел.: 53-87-14.
· ЗИЛ-130 самосвал (дл. кузова 3 м, бензин/газ, раб. сост.). Тел.: 537-135 после 21 час., 8-9046-571-784 днем.

магазин "Центральный"
ПРОКАТ АВТОМОБИЛЕЙ
☎56-15-56

· ВАЗ-2103 74 г.в. (темно-синий, итальянская сборка, один хозяин, раб. сост., с запчастями), за 30 тыс. руб., торг. Тел.: 54-56-07 после 18 час.
· "Иж-2126" 06.2003 г.в. (пробег 20 т.км, отл. сост.). Тел.: 55-96-81.
· ВАЗ-21063 90 г.в. (сине-зеленый, отл. сост., CD), за 55 т.р. Тел.: 55-16-42.
· ГАЗ-2412 (комби, норм. сост., белый), за 60 т.р. Тел.: 52-46-52.
· "Хонда-Партнер" 97 г.в. (мех. коробка, 4ВД, V 1,6, бензин, п/супер), недорого. Тел.: 8-9021-740-656.
· "Мазда-Капелла" 98 г.в. (универсал, V 2 л, R-15, озонатор, темно-зеленый металлик, все опции), за 8500 у.е. Тел.: 68-30-12, 8-9086-506-712.
· УАЗ-31514 12.2000 г.в. (мосты военные, резина мягкая ГУР, хор. сост., пробег 32 т.км), за 150 т.р., торг. Тел.: 51-80-39, 67-64-63.
· М/а "Ниссан-Ларго" 88 г.в. (задний привод, мех., дизель), за 70 т.р., торг, обмен на "Соболь", "Баргузин". Тел.: 675-896, Николай.
· Трактор Т-16 (шассик, хор. сост.). Тел.: 54-48-34 вечером.
· "Т-Марк-2" 12.92 г.в. (серо-синий, 2 г. в РФ, МКП, хор. тех. сост., литье 15, CD, тонировка, кондиц., метла, обогрев стекла, сигн., предпродажная подготовка). Тел.: 53-76-12 после 19 час.
· "Ауди-80" 90 г.в. (ц/з, стеклоподъемник, эл. зеркала, кондиц., V 2 л). Тел.: 54-72-41 после 18 час.
· Японский мокик "Ямаха" 94 г.в. (отл. сост., белый), за 7 т.р. Тел.: 51-54-55.
· "Т-Креста" 90 г.в. (2 л, 1G, АКП, АВС, круиз-, климат-контроль, литье, треб. небольшой косм. ремонт, царапина на крыле), за 80 т.р., торг. Тел.: 51-57-20.
· ГАЗ-31029 96 г.в. (серый, хор. сост.), за 65 т.р., торг. Тел.: 54-41-32.
· "Москвич-412" 71 г.в. Гараж в а/к "Ангара" (свет, тепло, охрана). Тел.: 67-49-05.
· М/а "Т-Таун-Айс" 86 г.в. (темно-серый, V 2 л, АКП, 3Y, бензин, 4ВД, пассажир., хор. сост.), за 65 т.р., или обмен на универсал. Тел.: 512-437, 8-9021-725-676.
· ВАЗ-2121 88 г.в. (отл. сост.). Тел.: 8-9027-647-113, адрес: п.Китой, ул.Партизанская, 48-9.
· "Ниссан-Скайлайн" 90 г.в. (4ВД, 4WS, 2 л, турбо, АКП, полный эл. пакет, CD, сигн., литье на 16, ABS, кондиц.), за 100 т.р., или обмен на дизельную иномарку. Тел.: 8-9027-675-956.
· УАЗ-31512 96 г.в. ("бобик", тент), за 60 т.р. Тел.: 53-38-95.
· "Газель-2705" 99 г.в. (г/пассажир., двиг. 402, отл. сост.). Тел.: 8-9027-603-662.
· ВАЗ-2103 74 г.в. (хор. сост., кап. ремонт ходовой, двигателя в 2004 г.), "М-2140" 86 г.в. (хор. сост., треб. замена двигателя + двигатель), недорого, или обмен на а/м. Тел.: 54-03-78.
· М/а "Ниссан-Серена" 92 г.в. (синий, 2 л, механика, 2 люка, ABS, 4ВД, с/с, CD, двиг. SR-20 контрактный 94 г.в., бензин, сигн., пейджер, отл. сост.), за 5700 у.е., торг. Тел.: 555-623.
· ВАЗ-21099 94 г.в. (темно-бежевый, сигн., ц/з, магн., тонировка, спойлер, литье), за 75 т.р., торг. Тел.: 55-41-92, 8-9025-761-408.
· ВАЗ-21093 99 г.в. (хор. сост., ц/з, сигн., магн., пробег 65 т.км, японская резина), за 118 т.р. Тел.: 56-04-88.
· ВАЗ-2106 96 г.в. (пробег 68 т.км, хор. сост.). Тел.: 56-48-01.
· М/г "Мазда-Титан" 94 г.в. (б/п, 2 кабины, 2 печки, с/с, г/п 1,5 т, 3 л), за 6500 у.е.; "Т-Платц" 99 г.в. (б/п, с/с, АКП, АБС, п/б, V 1 л, расход 5 л на 100 км, металлик), за 7300 у.е.; "Мазда-Фамилия" 2000 г.в. (седан, б/п, АКП, п/б, V 1,3 л, АБС), за 6300 у.е., или обмен с вашей доплатой. Тел.: 8-9025-761-515.
· ВАЗ-21013 85 г.в. (отл. сост., красный). Тел.: 53-06-86 с 8 до 17 час.
· "Мазда-Фамилия" 84 г.в. (синий, хэтчбек, двиг. Е3, V 1,3 л, хор. сост.). Тел.: 517-302.
· ВАЗ-2105 86 г.в. (светло-бежевый). Тел.: 618-768.
· "Москвич-2140" 78 г.в. (на ходу, много запчастей), за 9 т.р., торг. Тел.: 53-44-36.

СПУТНИКОВЫЕ АНТЕННЫ
ЦИФРОВОЕ КАЧЕСТВО
СТЕРЕОЗВУК
БЕЗ АБОНЕНТНОЙ ПЛАТЫ
ПЕНСИОНЕРАМ СКИДКИ
Тел. 68-37-97 ул. Восточная 34
ОБСЛУЖИВАНИЕ СПУТНИКОВЫХ АНТЕНН
ВОССТАНОВЛЕНИЕ
РЕМОНТ
УСТАНОВКА
НАСТРОЙКА

· Мотоцикл "Ява-350" (8-я модель, хор. сост., без документов), за 7,5 т.р., или обмен на "Москвич". Тел.: 61-85-57, Андрей. Адрес: Б.Жилкино, ул.Центральная, 50.
· Срочно! ВАЗ-2104 87 г.в. (хор. сост.), недорого. Гараж в ГСК-1 (под 2 а/м), за 115 т.р. Адрес: 17 м/р-н, 22-236.
· "Карина-Е" 93 г.в. (мех. коробка, "вишня", 1,6), за 145 т.р., или обмен на "Калдину". Тел.: 51-95-77.
· "Москвич"-комби на запчасти, возможен обмен. Варианты. Тел.: 61-89-44.

· "Ниссан-АД" 2000 г.в. (б/п, V 1,5 л, полусупер, АКП), за 5500 у.е. + 2 новых колеса на дисках (зима), торг, обмен. Тел.: 8-9025-148-432, 58-84-32.
· ВАЗ-2104 90 г.в. (серо-голубой, двиг. 1,3). Тел.: 69-52-96.
· "Фольксваген-Пассат" 90 г.в. (V 2 л, 5-ст. МКПП, впрыск, седан), за 60 т.р., или обмен. Тел.: 52-79-31.
· "Королла-Филдер" 11.2000 г.в. (б/п, V 1,8, 4ВД, с/с, белый, тюнинг, лыжи, туманки, спойлер, распорка, бочка, шторка, радиоключ, R-17, R-15). Тел.: 51-87-02, 58-91-30.

ШЭЛДС автозапчасти б/у из Японии
Грузовые кабины
Оптика, стекла
Детали кузова
ДВС и АКПП
Радиаторы
Ходовая часть
И многое другое
Приглашаем к сотрудничеству ОПТОВИКОВ!
Ангарск, ЗАО "Таврия", ул.К.Маркса, 87
цех по ремонту иномарок, т/ф: 50-77
Внимание! Фирма "ШЭЛДС" к авторазборке отношения не имеет

· "Т-Ипсум" 96 г.в. (1,5 г. в РФ, серебристый, сигн., DVD, CD, МР-3), или обмен на м/автобус "Хи-Айс". Тел.: 51-66-47.
· ВАЗ-2106 12.2003 г.в. (4-ст., пробег 12 т.км), за 100 тыс. руб. Тел.: 61-54-38.
· ВАЗ-2105 на запчасти. Тел.: 53-41-49.
· М/г "Мазда-Титан" 93 г.в. (2 т, в РФ 3 г., с/с, аппарель, горный тормоз, автосигн., хор. тех. сост.), недорого. Тел.: 56-50-96 после 18 час.
· "Т-Карина" 2000 г.в. (белый, седан, V 1,5 л, АВС, туманки, б/п); "Н-Эксперт" 99 г.в. (серебристый, литье, V 1,8 л, б/п). Тел.: 8-9025-197-558.
· "Волга" ГАЗ-21Р 68 г.в. (цвет бежевый, хор. тех. сост.), за 25 т.р. Тел.: 52-81-68 после 18 час.

Тонирование и бронирование СТЕКОЛ
Авто-сигнализации
КРЕДИТ
6 мр-н, шк. №4
т. 585-331

· УАЗ-31512 93 г.в. (полулюкс, хор. сост.), за 65 т.р., торг. Тел.: 59-37-73, 8-9027-691-146.
· М/а "Т-Таун-Айс" 98 г.в. (белый, г/пассаж., 6 мест, в РФ 5 мес., V 1,5 л, МКП, бензин, 5-дверн., 2 ВД), за 6200 у.е., торг. Тел.: 54-09-59, 56-46-64.
· М/г "Ниссан-Атлас-150" 94 г.в. (бортовой), недорого. Тел.: 67-30-30.
· ЗИЛ-4502 (самосвал). Тел.: 51-91-99.
· ВАЗ-2107 93 г.в. (пробег 70 т.км, белый, сигн., магн. "Сони", тонировка), за 65 т.р. Тел.: 67-13-10.
· "Москвич-2125" 87 г.в. (комби, отл. сост., двиг. после ремонта, резина японская, тех. осмотр пройден, страховка есть). Адрес: 77 кв-л, 8 общ., ком. 25. Тел.: 8-9148-926-661.
· "Т-Витц" 2000 г.в. (б/п, 4АВС, 2 аэрбэга, с/с, CD, V 1 л, расход 5 л на 100 км, эл. табло, розовый металлик), за 7100 у.е., торг. Тел.: 55-97-42.
· "Москвич-412" 90 г.в. Тел.: 53-03-44 вечером.
· "Мазда-Титан" 90 г.в. (г/п 3,5 т, будка широкая), за 5000 у.е. Тел.: 51-33-70.
· "Газель" 2002 г.в. (15 мест, газ-бензин, отл. сост., можно с маршрутом или без). Тел.: 67-25-48.
· ГАЗ-52 93 г.в. (будка, на ходу). Сварочный аппарат (промышленный, переменный ток 220/180В). Землю в р-не д.Ивановка (4 га и более). Тел.: 54-50-99.
· "Н-Санни" 87 г.в. (4ВД, норм. сост.), за 30 т.р. Тел.: 51-44-22.
· "Ниссан-Прерия-Джой" 96 г.в. (универсал, с/с, литье, новая резина MZ-3, SR-20, V 2 л, сигн., секретка, эл. пакет, SRS, пробег в РФ 37 т.км, расход 8-9 л на 100 км), за 196 т.р., торг. Тел.: 8-9025-196-055, 53-31-36.
· "Т-Камри" 87 г.в. (не на ходу), за 15 т.р. Тел.: 51-61-24.
· ВАЗ-21013 85 г.в. (синий, хор. сост.), за 25 т.р., торг. Тел.: 555-875.
· РАФ-22031 (аварийное сост.), или продам на запчасти. Тел.: 555-875.
· ГАЗ-69 (8-местный, с запчастями), за 23 т.р. Тел.: 67-46-81 вечером.
· "Ауди-80" 90 г.в. (хор. сост.). Тел.: 52-84-98.
· "Т-Виста" 89 г.в. (V 2 л, 3S, МКП, 4ВД, сигн., автосвет, эл. пакет, белый, хор. сост., тех. осмотр). Тел.: 56-08-68 вечером.
· М/г "Т-Тойо-Айс" 91 г.в. (V 2,8 л, дизель, 1,5 т, R-15, будка, белый), за 80 т.р. Тел.: 8-9025-782-377.
· Джип "Сузуки-Эскудо" 93 г.в. (1,6 л, механика, 4ВД, темно-серый, эл. пакет, сигн., прогрев, тонировка). Тел.: 51-68-82, 8-9025-125-938.
· "Т-Королла" 89 г.в. (отл. сост., АКП, газ, с/с, эл. пакет, сигн., резина, магн.), за 70 т.р. Тел.: 53-72-67, 645-114.
· ГАЗ-31029 94 г.в. (тонировка, черный, магн. "Пионер"), за 55 т.р. Тел.: 53-98-09.
· "Лянча-Дельта" 89 г.в. (на запчасти), недорого. Тел.: 8-9027-685-086.
· "Газель-322132" (маршрутное такси), или обмен на комнату, а/м. Тел.: 54-68-42.
· Мотоцикл "Урал" 95 г.в. (пробег 17 т.км), за 12 т.р., торг. Тел.: 8-9027-602-013, 8-9027-685-653.
· Мопед "Хонда-Такт" 96 г.в. Тел.: 8-9027-602-013.

ООО "АРПК" АВТОРЕМОНТНОЕ ПРЕДПРИЯТИЕ
ОСУЩЕСТВЛЯЕТ: высококвалифицированный ремонт ДВС; ремонт и регулировку ТНВД; расточку блоков всех типов; гильзование, хонингование по американской технологии; шлифовку коленчатых валов; диагностику и ремонт автоэлектрики и электроники; замену масла, тосола, тормозной жидкости
Требуются: специалист по ТНВД и ученики мотористов
Заключаем договоры с предприятиями
Адрес: ул. Ленина (напротив "Сатурна"), тел.: 52-69-05, с 10 до 18 ч.

ООО "Автосалон" ООО "Автосалон" ООО "Автосалон" ООО "Автосалон" ООО "Автосалон" ООО "Автосалон"

Сеть магазинов ООО "Автосалон"

Операция "Дача"

Садоводы и огородники! Внимание!

т. 50-88-99

С 1 апреля по 31 мая

ООО "Автосалон" ООО "Автосалон" ООО "Автосалон" ООО "Автосалон" ООО "Автосалон" ООО "Автосалон"

УСТАНОВКА ГАЗОБАЛЛОННОГО ОБОРУДОВАНИЯ

ул. Кирова

Автостанция | Трампарк | АВТОСЕРВИС т. 64-97-98, 52-36-36 БайкалЭкоГаз

НИЗКИЕ ЦЕНЫ. БЕСПРОЦЕНТНЫЙ КРЕДИТ. СКИДКИ

• "Т-Королла" 99 г.в. (б/п, рессоры, V 1,5, белый, тонировка, резина на 14, кондиц., метла, универсал). Тел.: 53-31-55 вечером.

• "Т-Калдина" 97 г.в. (V 1,5, АКП, рессоры, белый, полусуперовая, сигн., секретка, кондиц., в РФ 7 мес., отл. сост.), за 170 т.р., торг. Тел.: 65-23-73, 64-90-57.

• М/г "Ниссан-Атлас" 99-2000 гг.в. (б/п, V 4334 л, двиг. 4HF1, с/с, горный тормоз, быстрый прогрев, кабина откидная, кузов 3,1 м, двухскат. 13, передн. 15, отл. сост., сигн.), за 10200 у.е. Тел.: 51-57-57, 8-9025-197-400.

Шлифовка коленчатых валов грузовых автомобилей

т. 69-57-72, 51-37-27 п.Майск, авторемзавод

• "Хонда-Домани" 99 г.в. (б/п, МКП, 1,6 л, с/с, отл. сост., литье R-14, спойлер), за 7600 у.е. Тел.: 54-67-12, 8-9021-721-527.

• ВАЗ-21047 12.2001 г.в. ("мурена", сигн., магн., чехлы, подкрылки, отл. сост.), за 120 т.р. Тел.: 54-69-69.

• ГАЗ-3307 93 г.в. ("фекалейка"). Тел.: 59-37-00.

• ВАЗ-2105 86 г.в. (хор. сост.). Тел.: 61-87-68.

• УАЗ-31514 99 г.в. Тел.: 61-53-22.

• ГАЗ-31029 97 г.в. (переходная модель, белый). Тел.: 65-05-42.

• ВАЗ-2104 88 г.в. (светло-бежевый, кап. ремонт двиг. в 2005 г., отл. сост., CD, МР-3, сигн., ц/з, тюнинг), за 50 т.р., торг. Тел.: 55-26-15.

• ВАЗ-21213 "Нива" 94 г.в. (белый, хор. сост.), или обмен на ВАЗ-21093, ВАЗ-21099. Тел.: 650-752, 8-9021-742-644.

• ВАЗ-2106 2004 г.в. (4-ст. КПП, б/п). Тел.: 54-86-44.

• "Москвич-412" 82 г.в. (хор. сост.). Тел.: 65-33-69.

• "М-412" (после кап. ремонта). Тел.: 67-42-21, 55-33-53.

• ВАЗ-21061 95 г.в. (хор. сост., установлено газобаллонное оборудование). Тел.: 59-43-74.

• ВАЗ-21093 2002 г.в. (инжекторная). Тел.: 59-19-61 вечером.

• ВАЗ-2106 2002 г.в. (5-ст. КПП, темно-синий), за 89 т.р. Тел.: 52-56-50, 8-9025-761-040.

• "Т-Калдина" 98 г.в. (серый, п/с, V 1,5, сигн.). Тел.: 65-30-67, 8-9086-430-955.

• "Ниссан-Максима" 91 г.в. (левый руль, 3 л, АКП, ABS, CD, сигн., круиз-контроль, полный эл. пакет, люк, белый, хор. сост.). Тел.: 67-73-58 вечером.

• М/г "Т-Айс" 90 г.в. (1,5 т, дизель, 3L), или обмен на 09, 099, ГАЗ-3110. Тел.: 67-17-38, 8-9043-543-570.

• "Иж-Ю-5" 93 г.в. (хор. сост.), за 4 т.р. Стартерн. УАЗ, ЗИЛ, ГАЗ, КамАЗ. Тел.: 54-60-67.

• "Т-Калдина" 98 г.в. (белый, V 1,8 л, режимная АКП, в тюнинге, литье, 2 комплекта резины, АБС, 2 аэрбэга, сигн.). Тел.: 61-04-57, 8-9025-148-782.

• ГАЗ-3110 2000 г.в. (ГУР, литье, тонировка, сигн., инжектор), за 120 т.р. Тел.: 54-40-66.

• "Т-Карина" 85 г.в., за 30 т.р. Тел.: 55-48-28, 8-9027-685-026.

• ВАЗ-21053 94 г.в. (белый, хор. сост.). Тел.: 54-20-48, 54-31-05.

• Самосвал САЗ-3502 (хор. сост.). Тел.: 51-47-13.

• "М-412" (на ходу), недорого. Тел.: 65-00-14 с 18 до 23 час.

• "Москвич-2140" 85 г.в. (на ходу, можно на запчасти), за 5 т.р. Тел.: 67-59-35.

• ГАЗ-21 (серый, хор. сост.), запчасти на ГАЗ-21. Тел.: 55-03-21.

• "Х-Орхия" 97 г.в. (2 л, 6 мес. в РФ, 4ВД, ABS, 2SRS, АКП, 12 CD, белый, сигн., прогрев), за 7200 у.е. Тел.: 581-898.

• "Хонда-Цивик-PRO" 89 г.в. (универсал). Тел.: 8-9025-123-163.

• Трактор ЮМЗ-6 (хор. сост.), за 90 т.р. Тел.: 8243-96-319, 8-9086-434-974 вечером.

• ВАЗ-21099 97 г.в. (сигн., ц/з, литье, тонировка), за 82 т.р. Тел.: 55-43-10.

• ГАЗ-52-АТЗ 86 г.в. Тел.: 65-83-92 после 19 час.

• Джип "Ниссан-Патрол" 92 г.в. (левый руль, из Германии). Тел.: 56-24-24 после 18 час.

• ВАЗ-2107 91 г.в. (заводская тонировка, чехлы, магн., "вишня"), за 58 т.р., торг. Тел.: 67-90-42.

• ЗАЗ-968М 84 г.в. Тел.: 56-52-86 после 18 час.

• ГАЗ-31029 "Волга" 91 г.в. (белый, АИ-80), за 40 т.р., торг. Тел.: 67-39-84.

• "Т-Раум" 97 г.в., за 7000 у.е. Тел.: 52-75-82, 8-9027-691-947.

• "Т-Карибъ" 96 г.в. (б/п, V 1,8 л, 4ВД, литье, черно-серебристый). Тел.: 53-95-96.

• "Т-Алекс" 2001 г.в. (б/п, V 1,5, литье, серый металлик). Тел.: 53-95-96.

• ГАЗ-3307 93 г.в. (грузовой бортовой, хор. сост.). Тел.: 8-9025-761-350.

• "Газель" 99 г.в. (борт., газ-бензин), за 85 т.р. Тел.: 52-27-11, 8-9021-742-842.

• "ДЭУ-Эсперо" 95 г.в. (цвет "валюта", МКР, эл. пакет), за 110 т.р. Тел.: 55-03-21.

• ГАЗ-21 (хор. сост.), запчасти к нему. Тел.: 55-03-21.

• ВАЗ-21011 82 г.в. (негнилой, отл. тех. сост.). Тел.: 52-55-64.

• "Т-Королла" 98 г.в. (б/п, 1,5 л, седан, белый). Тел.: 56-33-20.

автозапчасти

кузовные детали, глушители, механика

ВАЗ ПРЯМЫЕ ПОСТАВКИ ИЗ ТОЛЬЯТТИ

Широкий ассортимент. Гарантия качества. Низкие цены

ЗАЙДИ И СРАВНИ!

Рынок ДСК ("шанхайка"), промзал 3, каб. 15

Открытый рынок запчастей в 17 мр-не, пав. 26

• "Т-Эмина-Люсида" 97 г.в. (на "хрустале"). Тел.: 67-05-80.

• "Волга" ГАЗ-21Р 68 г.в. (бежевый, страховка, тех. осмотр, хор. тех. сост.). Тел.: 52-81-68.

• "Хонда-Аскот" 89 г.в. (с/с, литье), за 48 т.р. Тел.: 51-76-70, 65-89-22.

• ВАЗ-2107 93 г.в. ("вишня", газ-бензин, 5-ст. КП). Тел.: 55-95-68.

• "Волга" ГАЗ-29 97 г.в. (белый, бензин, АИ-80, сигн.), за 65 т.р. Тел.: 55-41-94.

• ГАЗ-31029 "Волга" 91 г.в. (белый, бензин АИ-80), за 40 т.р., торг. Тел.: 67-39-84.

• "М-2141" 91 г.в. (светло-серый). Тел.: 55-15-77.

ПРОДАМ работающий АВТОСЕРВИС в центре города Недорого

т. 8-9027-602-709, 8-9025-163-813

• ГАЗ-31029 94 г.в. (хор. сост.). Тел.: 673-304.

• "Ниссан-АД" 12.99 г.в. (б/п, 1,5 л, твинкам, белый). Тел.: 56-93-19.

• "Москвич-2141" 91 г.в. (белый, хор. сост.), за 24 т.р. Тел.: 65-04-57.

• Экскаватор ЮМЗ, за 150 т.р.; "Хонда-Интегра" 87 г.в., за 20 т.р. Тел.: 61-55-92.

• ВАЗ-21053 90 г.в. ("сафари", подогрев, фаркоп, бензин АИ-80), за 43 т.р. Тел.: 8-9025-112-474.

• "Т-Левин" 88 г.в. (МКПП). Тел.: 65-31-92 вечером, 583-313.

• ГАЗ-3307 92 г.в. (бортовой, хор. сост.). Тел.: 58-95-70.

• М/г "Т-Таун-Айс" 90 г.в. (4ВД, бензин, 1,8 л, хор. сост.). Тел.: 54-09-03.

• ВАЗ-21099 94 г.в., за 55 т.р. Тел.: 8-9025-762-616.

• "Т-Корона" 87 г.в. (универсал, белый, треб. ремонт). Тел.: 67-94-93 после 20 час.

• "Т-Краун" 93 г.в.; "Т-Виста" 92 г.в., или обмен. Тел.: 52-44-32.

• "Т-Витз" 2001 г.в. (суперовый, есть всё), недорого. Тел.: 56-01-60.

• "Т-Карибъ" 2000 г.в. (суперовый, есть всё), недорого. Тел.: 56-01-60.

• "Ниссан-АД" 91 г.в. (МКП, сигн.), за 70 т.р. Тел.: 54-99-33.

• ЗИЛ-130 88 г.в. (самосвал). Тел.: 69-53-86.

• ВАЗ-21074 2001 г.в. (пробег 25 т.км, белый, отл. сост.). Тел.: 54-75-64, раб.: 501-392.

• ВАЗ-2101 78 г.в. (кап. ремонт, хор. сост.), за 29 т.р., торг. Тел.: 56-66-40 после 21 час.

• Срочно! "Жигули" ВАЗ-21063 87 г.в. (бежевый, хор. сост.), за 35 т.р., торг. Тел.: 65-14-55 вечером, 587-692.

• "Мазда-Титан" 91 г.в. (борт., 1,5 т, отл. сост., б/п). Тел.: 54-82-01, 8-9046-573-970.

• ЗАЗ-968М 86 г.в. (пробег 63 т.км, желтый), за 7 т.р. Тел.: 8-9027-603-054.

• ГАЗ-21 "Волга" (хор. сост., есть запчасти). Тел.: 65-73-50.

• "Т-Креста" 89 г.в. (хор. сост.). Тел.: 65-83-14.

• "ММС-Либеро" 99 г.в. (V 1,3, АКПП, белый, сигн., универсал), за 5000 у.е. Тел.: 67-87-50, 583-463.

• ВАЗ-2121 "Нива" (хор. сост.), или обмен на иномарку. Варианты. Тел.: 53-84-77.

• Мотоцикл "Урал", недорого. Тел.: 54-11-94.

• ВАЗ-2101 79 г.в. (красный, салон от ВАЗ-2107, хор. тех. сост.). Тел.: 69-58-30.

• "Москвич-412" 71 г.в. (не на ходу, негнилой). Тел.: 56-24-08, 53-54-61.

• "Москвич-412ИЭ" 78 г.в. (на ходу, хор. сост.). Тел.: 53-65-69.

• ВАЗ-2108 89 г.в. (хор. сост., из первых рук), недорого. Адрес: п.Китой, ул.Бытовая, 23.

• ГАЗ-21. Тел.: 55-24-89.

• ВАЗ-21093 98 г.в., или обмен на иномарку не ранее 93 г.в. Тел.: 8-9025-123-206.

• ГАЗ-31029 97 г.в. (приличное сост., пробег 75 т.км). Тел.: 52-26-31.

• ВАЗ-2109 93 г.в. (двиг. 1300, литье, вишневый), за 55 т.р., торг. Тел.: 8-9025-681-079.

• Мотоцикл "Урал", недорого. Тел.: 54-95-40.

• ВАЗ-2106 97 г.в. ("мурена", V 1,6, сигн., эл. стеклоподъемники), за 75 т.р. Тел.: 61-23-63.

ТОНИРОВАНИЕ АВТОМОБИЛЬНЫХ СТЕКОЛ по ГОСТУ

САМОЕ качественное

САМОЕ быстрое

САМОЕ недорогое

94 кв-л, шк. №38 (гараж), тел.: 50-80-50

ЗАПЧАСТИ из Японии на заказ

Поиск во Владивостоке

АВТОСТРАХОВАНИЕ от РЕСО (угон, ущерб, автогражданка)

Адрес: 4-й поселок, ВХМ (около ГАИ), офис 216

т. 69-34-22, 650-959

• "Москвич-2140" (АЗЛКА, люкс, не на ходу, небитый), за 8 т.р., торг. Тел.: 8-9046-571-331.

• Мотоцикл "Днепр" 91 г.в. (хор. сост.), недорого. Тел.: 51-62-75.

• "Т-Королла" 98 г.в. (с/с, б/п, седан, V 1,5 л). Тел.: 51-62-75.

• ВАЗ-21063 88 г.в. (белый, после покраски, хор. сост.). Тел.: 51-12-93.

• ВАЗ-2121 91 г.в. (вишневый, хор. сост.), за 60 т.р. Тел.: 8-9027-603-377.

• ГАЗ-24 (норм. сост.), или обмен на ВАЗ. Тел.: 65-07-70.

• ВАЗ-2105 94 г.в. (хор. сост.), за 55 т.р., торг. Тел.: 51-66-57, 8-9086-485-449.

• "Жук-А11" (польский фургон, бортовой), недорого. Тел.: 52-66-01.

• "Москвич-412" 81 г.в. (отл. сост., имеются запчасти). Тел.: 55-12-92.

• ВАЗ-21093 96 г.в. (сигн., ц/з, хор. сост.). Тел.: 533-118.

• ВАЗ-21063 87 г.в. (хор. сост.). Тел.: 54-92-93.

• М/а "Мазда-Бонго" 89 г.в., недорого. Тел.: 50-70-34, Лена.

• УАЗ-469 70 г.в. (хор. сост.), или обмен на аварийный ВАЗ, иномарку. Тел.: 61-53-22.

• ВАЗ-21083 94 г.в. Тел.: 53-33-22, 53-17-69.

• ВАЗ-2105 97 г.в. (в аварийном сост., на запчасти), недорого. Тел.: 8-9021-728-950.

• "Ниссан-Глория" 84 г.в. (не на ходу, на запчасти, VG-20 дв.). Тел.: 56-96-87, Олег.

• "Ниссан-Ваннет" 89 г.в. (г/пассажир., дв. А-12, хор. тех. сост.). Тел.: 56-96-87, Олег.

• "Х-Одиссей" 97 г.в. (б/п, V 2,3, ВТЭК, АКП, литье R-17, ABC, аэрбэг, отл. тех. сост.), за 10000 у.е. Тел.: 53-44-52.

• "Ниссан-Лаурель" 87 г.в. (хор. сост.). Тел.: 8-9021-727-925.

• ВАЗ-21099 97 г.в., за 100 т.р. Тел.: 56-84-31.

• ВАЗ-2102 (итальянка, отл. сост.). Тел.: 67-91-16, 56-05-91.

• ЗАЗ-1102 "Таврия" 90 г.в., недорого. Тел.: 67-37-47.

• "Москвич-Иж-21251" 90 г.в. ("белая лилия" + запчасти), за 18 т.р. Тел.: 54-03-39, 645-590.

• ГАЗ-31029 94 г.в. (хор. тех. сост.), за 50 т.р. Тел.: 673-304 вечером или в выходные.

• "Ниссан-Атлас-200" 92 г.в. (хор. сост.). Тел.: 65-72-49.

• ГАЗ-2402 79 г.в. (комби), недорого. Тел.: 54-30-30, 54-14-06.

• "ММС-Делика" 93 г.в. (турбодизель, 4ВД, автомат), за 6500 у.е. Тел.: 56-37-28.

• "Т-Дюна" 91 г.в. (2-кабинник, на ходу), недорого. Тел.: 67-24-99.

• М/г "Мазда-Титан" 96 г.в. (дизель, будка, г/п 2,5 т), за 6500 у.е. Тел.: 53-09-10, 54-88-08.

• ВАЗ-21093 2001 г.в., за 130 т.р. Тел.: 55-13-04, 8-9025-112-664.

• М/а РАФ-2203802 96 г.в. Тел.: 67-29-25.

• "Хонда-Цивик-Ферио" 92 г.в. (2 г. в РФ), за 115 т.р. Тел.: 8-9046-574-833.

• "Ниссан-Террано" 91 г.в. (5-дверн., кузов, сигн.), за 220 т.р., торг. Тел.: 61-24-25, 8-9021-724-433.

• "М-412 ИЭ" (на ходу), или на запчасти + запчасти. Тел.: 51-48-70 после 18 час.

• "Ниссан-Лаурель" 94 г.в. (светло-серый, 2,5 л, RB25, твинкам, литье, сигн., климат-контроль, CD-чейнджер на 10 дисков), за 150 т.р. Тел.: 645-249.

• "Ниссан-Авенир" 97 г.в. (белый, 1,8 л, АКП, ABS, п/супер, отл. сост.), возможен обмен. Тел.: 55-29-80.

• "Т-Виста" 91 г.в. (кузов, CV-30, двиг. 2СТ, дизель, расход 6,9 л на 100 км, АКП, с/с, сигн.), за 3800 у.е. Тел.: 55-00-59 вечером.

• Мотороллер "Муравей-2" (грузовой, с тентом). Тел.: 67-52-51.

• ГАЗ-2705 2001 г.в. (двиг. 402, грузовой фургон, сине-зеленый, кат. "В"). Тел.: 8-9086-430-707.

• ГАЗ-029 93 г.в. (отл. сост., бензин АИ-80, кап. ремонт, свежепокрашен, сиденья велюровые). Тел.: 61-24-20.

• "Т-Чайзер" 96 г.в. (литье, сигн., тонировка); "Хино-Рейнджер" 94 г.в. (будка, 5 т), или обмен. Тел.: 54-03-12.

• МАЗ-500 (фургон) + двиг. ЯМЗ-236 первой комплектности, вал номинальный. Тел.: 52-26-31 после 21 час.

• ГАЗ-3110 97 г.в. (черный, двиг. 402, отл. сост.), за 100 т.р. Тел.: 67-33-02, 56-69-84.

• ГАЗ-24 77 г.в. (на ходу); "Москвич-2140" 86 г.в. (на ходу), или оба а/м обменяю на УАЗ "санитарку". Тел.: 64-77-32.

• "Москвич" Иж-2715 шиньон 93 г.в., за 18 т.р.; "Москвич" Иж-2715 шиньон 94 г.в., за 25 т.р.; велосипеды "Кама", "Урал". Тел.: 51-23-05.

• "Н-Блюберд" 89 г.в. (двиг. СА 18, V 1,8, эл. пакет, КПП механическая, белый), за 53 т.р., торг. Тел.: 8-9021-741-692.

• "Т-Карина" 97 г.в. (белый, 1,8 л, сигн., спойлер, противотуманки). Тел.: 538-627.

• "Т-Корона" 94 г.в. (сине-зеленый металлик, магн., сигн., литье, аэрбэг). Тел.: 53-86-17, 8-9025-763-883.

• "Т-Марк-2" 87 г.в. (хор. сост.), за 60 т.р., торг, или сдам в аренду за 12 т.р. в месяц. Тел.: 53-79-75.

• Мопед "Верховина" (заводится, неисправно сцепление), за 1500 руб., запчасти от "Верховины", "Дельты". Тел.: 51-07-52 до 21 час.

• "Дэу-Принц" 95 г.в. (V 2 л, левый руль, автомат, сигн.), за 130 т.р. Тел.: 8-9148-707-838, 8-9043-543-681.

Нам с Вами по пути! ПУТНИК Товар сертифицирован

ПОДШИПНИКИ со склада в Ангарске и Иркутске

Ангарск, ул. Чайковского, 2а, т. 69-67-89

Иркутск, ул.Р.Люксембург, 115, т. (3952) 59-41-40

E-mail: sputnikpodsh@plsem.net

• "Хонда-Партнер" 98 г.в. (V 1,6, 4ВД, белый, пробег по РФ 6 мес.). Тел.: 547-546.

• Срочно! "Т-Калдина" 96 г.в. (1,5 л, АКП, рессоры, простой салон, багажник на крыше, белый, отл. сост.), недорого. Тел.: 54-24-96.

• ГАЗ-31029 95 г.в., за 45 т.р., или обмен на УАЗ. Тел.: 8-9086-481-180, 61-54-69.

• "Т-Корона" 93 г.в. (темно-зеленый металлик, сигн., тонировка, с/с, отл. сост.), за 145 т.р. Тел.: 8-9046-579-664.

• "Т-Камри" 94 г.в. (V 1,8, 4S, МКП, сигн., зеленый перламутр), за 139 т.р. Тел.: 52-88-89 после 19 час.

Установка газобаллонного оборудования на территории автоколонны 1948

т. 58-75-75

СЕРВИСНЫЙ ЦЕНТР TOYOTA Адрес: п.Майск, ул. Димитрова, 1А (напротив ДОКа) т. 57-35-35

ПРОДАЖА АВТОМОБИЛЕЙ С ЯПОНСКИХ АУКЦИОНОВ ТЕПЕРЬ В КРЕДИТ

Техобслуживание японских а/м

БОЛЬШОЙ ВЫБОР АВТОШИН (при покупке — бесплатный шиномонтаж)

Открыта шиномонтажная мастерская

Гарантия качества. www.toyota38.ru

Заключаем договоры с организациями с оплатой по безналичному расчету

• ВАЗ-2106 2001 г.в. (серебристый, сигн., ц/з, отл. сост.). Тел.: 55-98-90.

• М/г "Ниссан-Атлас" 95 г.в. (V 2,7, дизель, 1,5 т, 2-скатник, будка, бело-красный), за 5800 у.е. Тел.: 559-661, 8-9025-762-190.

• "Москвич-412" (кап. ремонт двиг., КПП и ходовой, "апельсин", тонировка, прицепное), варианты обмена. Тел.: 55-85-09.

• "Т-Королла-2" 98 г.в. (1,3 л, белый, ABS, 2 аэрбэга, сигн., ц/з, пробег 1 г.), за 126 т.р., торг. Тел.: 8-9025-145-875.

• "Т-Марк-2" 86 г.в. (черностоечный, GX-71, АКП, с/с, двиг. 1G), за 55 т.р., торг. Тел.: 54-97-68.

• "Т-Корона-Премио" 96 г.в. (двиг. V 1,8, ABS, синий), или обмен на ГСМ. Другие варианты. Тел.: 52-80-50.

• "Н-Пульсар" 97 г.в. (седан, серебристый, 2 аэрбэга, литье, с/с, а/с). Тел.: 533-541, 8-9046-586-242.

• "Т-Королла" 98 г.в. (бензин, V 1,3, белый, сигн., иммобилайзер, отл. сост., 5 л на 100 км). Тел.: 8-9027-686-147.

СОВЕРШЕННАЯ ЗАЩИТА В НЕСОВЕРШЕННОМ МИРЕ

- сигнализации
- блокираторы
- предпусковые подогреватели "Webasto", "Теплостар"
- автопрогрев двигателя
- CD-ресиверы форматов DVD, VCD, MP3
- новейшие электронные секретки
- усилители
- подвесные мониторы
- магнитолы, акустика
- расчет и изготовление сабвуферов, подиумов
- шумо- и виброизоляция

ГАРАНТИЯ 3 ГОДА. КРЕДИТ ДО 12 МЕС. РАБОТАЕМ БЕЗ ВЫХОДНЫХ.

MAGIC SYSTEMS ОФИЦИАЛЬНОЕ ПРЕДСТАВИТЕЛЬСТВО

Адреса: ул.К.Маркса, 75, фирма "Автосервис", тел.: 53-08-28; фирма "Автомобили", 17 мр-н, пав. 1, тел.: 508-177

РЕЗОНАНС сеть магазинов

ЗАПЧАСТИ ДЛЯ ДВИГАТЕЛЯ И ХОДОВОЙ

KYB BRISK HDK GMB 555

АДРЕСА:

• ТЦ "Автомобили", пав.№7, тел.: 508-510;

• 73 кв-л, дом 7, тел.: 52-98-10.

РЕКЛАМА • ОБЪЯВЛЕНИЯ

• "Ниссан-АД" 99 г.в. (двиг. QG-1,3, аэрбэг, кондиц., белый, без пробега), или обмен на м/г 1,5 т. Тел.: 53-34-13.

• "Т-Корона-Премио" 97 г.в. (серый, V 2 л, АКП, G-салон, метла, CD, литье R-14, сигн., отл. сост.). Тел.: 54-77-01, 54-24-39.

• УАЗ-96 г.в. ("санитарка", хор. сост., резина новая, двиг. после кап. ремонта, магн. "Сони"). Тел.: 8-9027-648-569.

• ГАЗ-3110 2000 г.в. (синий, двиг. 406, ГУР, тонировка, сигн., газовое оборудование). Тел.: 52-61-72.

• М/г "Исудзу" 93 г.в. (2 т, в РФ 6 мес., двиг. 3,6 л), за 180 т.р., или обмен на 1-1,5-тонник. Тел.: 55-18-21.

МУКА Доставка на дом
ОКОРОЧКА
Тел.: САХАР
52-73-79, 51-23-27

• Мотоцикл "Урал" 93 г.в. (с коляской, цвет "хаки", хор. сост., пробег 9680 км), за 15 т.р., торг. Тел.: 56-16-56, 61-85-42.

• М/а "Мазда-Бонго-Френди" 96 г.в. (4ВД, эл. шторы, кондер, 2 печки, сигн., турботаймер, АКП, 2500 об.). Тел.: 69-33-15.

• "Т-24" пикап 82 г.в. (после кап. ремонта, с запчастями). Тел.: 8-291-503-68, 51-98-65 после 21 час.

• Мопед "Ямаха-Актив" (на ходу, 2-местный), за 3500 руб. Тел.: 65-07-82, Артура.

• "Т-Королла" 99 г.в. (универсал, б/п, с/с, автомат, V 1,5 л, серебристый), за 6900 у.е. Тел.: 58-00-98.

• "Т-Спринтер" 98 г.в. (универсал, белый, эл. зажигание, 4Е, V 1,3, ABS, аэрбэг, деревянный салон, тонировка, расход 6 л на 100 км, 11 мес. в РФ), за 148 т.р., или обмен. Тел.: 8-9025-675-811.

• "Ниссан-Лаурель" 82 г.в. (без документов, в аварийном сост., двиг. Z18 рабочий, КП автомат, на разборку), за 8 т.р. Тел.: 65-26-25.

• МАЗ седельный тягач + полуприцеп 90 г.в. (отл. сост.), за 200 т.р. Тел.: 55-76-77.

• "Т-Калдина" 98 г.в. (б/п, белый, рессоры, аэрбэг, хор. резина, отл. сост., 5-ст. МКП, V 1,5 л), за 180 т.р., торг. Тел.: 59-30-81, 8-9027-691-270.

• "Т-Калдина" 98 г.в. (V 1,5 л, с/с, велюр, аэрбэг, R-14, хор. музыка, зеленый металлик, сигн. с пр., отл. сост.), за 6500 у.е., или обмен. Тел.: 55-76-77.

• "Т-Креста" 90 г.в. (2 л, 1 G, ABS, АКП, круиз-, климат-контроль, литье R-15, сигн., треб. небольшой косм. ремонт – царапина на крыле), за 80 т.р., торг. Тел.: 51-57-20.

• "Т-Хайс" 90 г.в. (белый, тонировка, двиг. 2L, г/пассажир., магн., хор. сост.), за 145 т.р., торг. Тел.: 8-9027-686-694.

• ЗАЗ-968М 89 г.в. (пробег 45 т.км), за 7 т.р. Двигатель ЗАЗ-968М (пробег 20 т.км), за 1 т.р. Другие запчасти. Тел.: 61-50-08, 8-9043-536-664, 52-42-80.

• ВАЗ-21093 2000 г.в. (серый металлик, тонировка, магн., фаркоп, пробег 45 т.км, хор. сост.). Тел.: 61-22-46.

• "Москвич-21406" (в аварийном сост.), недорого. Адрес: 85-2-72. Тел. поср.: 55-45-43.

• ГАЗ-31029 94 г.в. (хор. сост.). Тел.: 67-28-65. Женю.

• "Т-Спасио" 97 г.в. (в РФ 1 г. 3 мес., двиг. 4А-FE, 1,6 л, с/с, CD/FM, магн., сигн. с пейджером + секретка), за 7350 у.е. Тел.: 52-73-32.

Компания «Скифф» дарит ЖАЛЮЗИ!
пластиковые ОКНА
алюминиевые ЛОДЖИИ
вертикальные, горизонтальные ЖАЛЮЗИ
Купи окно и получи жалюзи
Адрес: 29 мр-н, зд. МОРУЦ, корп. Б, оф. 309, с 9 до 18 ч.
т. 56-29-31
БЕСПЛАТНО!!!

доставка
сахар (50/25)
мука (50, 25, в/с, 1 с)
окорока, рис, масло "Злато", пленка п/э 100, 150, 200 мкр
Тел.: 54-74-66

• "Т-Терцел" 93 г.в. (1,5 л, 4-дверн., с/с, АКП, темно-синий, хор. сост.), за 97 т.р. Тел.: 59-43-74.

• М/а "Мазда-Бонго-Френди" 96 г.в. (4ВД, эл. шторы, кондер, сигн., турботаймер, АКП, 2500 об./мин.), за 8500 у.е., торг. Тел.: 69-33-15.

• ВАЗ-01 77 г.в. (двиг. V 1,6, после кап. ремонта, отл. сост.), за 26 т.р. Тел.: 51-97-18 после 17 час.

• "Ниссан-АД" 99 г.в. (синий, п/с, б/п, V 1,5 л, сигн.). Тел.: 56-21-02, 56-34-78.

МУКА 25/50
САХАР
ОКОРОЧКА, РИС, РЫБА, МАСЛО
т. 53-47-46, 53-04-51
ДОСТАВКА

• "Т-Чайзер" 94 г.в. (2 л, магн. CD, америк. пленка, литье, спойлер, сигн., прогрев), за 170 т.р. Тел.: 8-9025-761-160.

• ВАЗ-2153 09.94 г.в. (5МКП, АИ-80, "вишня", магн., ц/з, сигн., новый аккумулятор, пружины 04, резина "Medived", небольшой ремонт жестянки), за 50 т.р., торг. Тел.: 53-31-89.

• ВАЗ-2105 88 г.в. (тюнинг, секретка, обвес, тонировка), за 35 т.р., или обмен. Тел.: 52-88-95.

• Минивэн "Ниссан-Прерия" 96 г.в. (темно-синий, V двиг. 2 л, 7 мест, литье, эл. люки, сигн.). Тел.: 51-13-76, 51-25-74, 54-42-63.

• УАЗ-469 95 г.в. (двиг. 2001 г.в., хор. сост.), за 65 т.р.; ГАЗ-69 68 г.в. (двиг. и ходовая УАЗ, на ходу, нужен небольшой ремонт), за 15 т.р. Тел.: 65-15-45.

• "Москвич-21406" 86 г.в. (хор. сост., кап. ремонт двиг.), запчасти, колеса, прицепное устройство. Тел.: 51-83-14.

• "Т-Виста" 99 г.в. (б/п, V 1,8 л, двиг. 1ZZ, седан, белый, хорошая летняя резина, автосвет), за 10300 у.е., или обмен с вашей доплатой. Тел.: 52-60-59, 8-9025-197-078.

• ВАЗ-2106 2000 г.в. (V 1,5, сигн., ц/з, автозапуск + прогрев, прицепное устройство, чехлы, новая, резина, пробег 45 т.км, сине-зеленый металлик, один хозяин), за 85 т.р., торг. Тел.: 55-93-48, 8-9027-602-328.

• "Субару-Легаси" 95 г.в. (универсал, АКП, V 2,6 л, 180 л.с., по документам 125 л.с., АБС, с/с, 4ВД отключаемый, руль МоМо, подогрев дворников и зеркал, климат-контроль, литье на 15, панель под дерево), за 180 т.р., торг, или обмен с вашей доплатой. Тел.: 51-18-47.

• ВАЗ-2101; ЗАЗ-968; авторезину на ЗИЛ-131, пожарную мотопомпу; трактор С-100. Тел.: 8-9086-434-916.

• М/а "Мицубиси-Делика" 97 г.в. (2ВД, турбодизель, г/пассажир., АКП, полный эл. пакет, 1,5 т. в РФ), за 6800 у.е., или обмен на легковой а/м. Тел.: 51-62-81.

• "Т-Королла" 87 г.в. (дизель, МКП, универсал, рессоры). Мокики "Сузуки-Сепия" 98 г.в., "Сузуки-Лав" 89 г.в. Тел.: 53-92-45.

• "Хонда-Орхия" 97 г.в. (V 2 л, универсал, литье R-14, с/с, АКП, 4ВД отключаемый, велюр, ABS, трэкшн-контроль, "вишня"-металлик, тонировка, метла, лыжи, туманки, спойлер, сигн., иммобилайзер, отл. сост.), за 6800 у.е. Тел.: 56-36-86.

• Мотоцикл "Иж-Планета-5" 94 г.в. (красно-голубой, с коляской, хор. сост., т/о пройден). Тел.: 51-86-31 вечером.

• "Т-Чайзер" 96 г.в. (V 2,5 л, TRK, ABS, сигн., автозапуск, автопрогрев, мультилок, литье R-15, тонировка). Тел.: 54-03-12, 8-9021-742-692.

• "Хонда-Дио" 95 г.в. (бензин АИ-95, треб. ремонт, нужны поршневые кольца, хор. сост.). Тел.: 53-31-36, 8-9046-581-475 с 14 до 23 час.

• ВАЗ-21099 99 г.в. (инжектор, V 1,5, автозапуск, прогрев, сигн., стеклоподъемники, ц/з, литье, магн.), за 125 т.р. Тел.: 8-9021-740-242.

• М/г "Мазда-Титан" 95 г.в. (2-скатный, R-15, R-13, г/п 2 т, дл. кузова 3,1 м, шир. 1,6 м, имеется будка съемная, кондиц., горный тормоз, ц/з, хор. сост., белый, в РФ 5 мес.). Тел.: 52-02-47 вечером, 8-9027-691-680, Александр.

• "Т-Марк-2" 98 г.в. (двиг. 2 л, 1G, ABS, 4SRS, дорогая музыка, сабвуфер, 2 усилителя, конденсатор, шумоизоляция, тонировка, CD, MP-3, WMA, сигн. с обратной связью, литье R-15, R-17, замок на капот, 2-цветный, отл. сост.). Тел.: 8-9027-688-333.

• "Мазда-Фамилия" ("Ниссан-АД") 99 г.в. (белый, п/с, 1,3 л, 6 л на 100 км, аэрбэг, салон велюр, в РФ 6 мес., отл. сост.), за 150 т.р., или обмен. Тел.: 523-053, 585-875.

• "Т-Королла-2" 98 г.в. (1,3 л, 6 л на 100 км, с/с, ABS, 2 аэрбэга, задний дворник, магн. + CD, синий металлик, пробег 2 т.км), за 145 т.р. Тел.: 8-9086-480-096.

• "Субару-Легаси-В4" 99 г.в. (V 2 л, твин-турбо); "Субару-Легаси-Ланкастер" 99 г.в. (V 2,5 л), обе в отл. сост. Тел. раб.: 50-22-48, 8-9025-761-280.

ПЛАСТИКОВЫЕ ОКНА
Компания «ЛАЗИС»
566-880
Здание ДОСААФ, оф. 27
1300 2100
5321 руб. 7479 руб.
Найди дешевле!
КРЕДИТ до 2 лет
Первоначальный взнос 0%

• ВАЗ-21074 12.99 г.в. (синий, двиг. 1,6, 5-ст. КП, хор. сост.), за 95 т.р. Тел.: 51-95-08.

• "Т-Королла" 91 г.в. (1,5 л, АКП, белый, магн., отл. сост., кузов AE-91), за 70 т.р. Тел.: 65-02-54, 8-9027-690-504.

• ГАЗ-3302 "Газель" 96 г.в. (бортовой, поставлен газ – Италия, хор. сост.), за 85 т.р. Тел.: 53-05-70, спросить Мелехову В.С.

• ЗИЛ-4333; КамАЗ-5310, ГАЗ, "Hino", "Иж-27155", дешево. Тел.: 8-9043-544-656.

• ВАЗ-2121 "Нива" 89 г.в. (хор. сост.). Обращаться: ЗАО "Таврия", торговый отдел. Тел.: 53-06-86.

• ВАЗ-21047 12.2001 г.в. ("мурена", сигн., магн., чехлы, подкрылки, отл. сост.), за 120 т.р. Тел.: 54-69-69.

• "Москвич-412ИЭ" 76 г.в. (на ходу, двиг. и КПП после кап. ремонта, с учета снят). Тел.: 55-15-11.

• Мотоцикл на аккумуляторе (до 30 кг, красивый, в РФ 1 г.), за 2500 руб. Тел.: 8-9025-761-955.

• Джип "Сузуки-Эскудо" 92 г.в. (контрактный двиг., АКП, 5-дверн.), за 5200 у.е. Тел.: 55-83-84.

• М/г "Исудзу-Эльф" 94 г.в. (2-кабинник, V 3 л, с/с, кат. "В", 1,5 т, ц/з, одинаковые колеса), за 7000 у.е. Тел.: 56-01-69.

• "Т-Эстима-Люсида" (двиг. 3СТ, 4ВД, 2 люка, CD, магн., зеленый, конструктор 94-96 гг.в., пробег 2 мес. в РФ, дизель, 8 мест, полный эл. пакет, АКП). Тел.: 61-80-90.

• Мопед "Хонда-Такт" (2-местный, отл. сост., треб. замена зажигания), за 5200 т.р. Тел.: 8-9086-483-668, Андрей.

• "Т-Корона" 88 г.в. (с/с, эл. пакет, 5-ст. КПП, серый, треб. покраска); ГАЗ-31029 94 г.в. (хор. сост.), или оба обменяю на а/м. Тел.: 67-15-41, 52-81-78.

Сдам в аренду
производственное помещение в Юго-Восточном
т. 58-33-29

АНГАРСКИЙ ФИЛИАЛ
Иркутского гуманитарно-технического колледжа
Государственная лицензия № А 934254 от 4 июня 2003 г.
ОБЪЯВЛЯЕТ НАБОР СТУДЕНТОВ
на 2005-2006 учебный год по специальностям:
Обучение очное и очно-заочное
Срок обучения: на базе 9 кл. – 2 года 10 мес. (курс ускоренного обучения – 10-11 кл. за один год); на базе 11 кл. – 1 год 10 мес.
Вступительные испытания проводятся в форме тестирования и собеседования
• Экономика, бухгалтерский учет и контроль
• Менеджмент
• Маркетинг
• Право и организация соц. обеспечения
• Автоматизированные системы обработки информации и управления
• Программное обеспечение ВТ и автоматизированных систем
• Вычислительные машины, комплексы, системы и сети
• Техническое обслуживание и ремонт автотранспорта
Ангарск, здание ДОСААФ, 2 эт., каб. 25а, т. 56-97-82
Усолье-Сибирское, ул. Интернациональная, 85А (р-н военкомата)
Иркутск, ул. Байкальская, 271
Приятные цены, гибкие скидки, помесячная оплата и прочие льготы

• Джип "Исудзу-Бигхорн" 94 г.в. (3,1 дизель, 5-дверн., кенгурин, туманки, литье, АКП, подогрев сидений, зеркал, 4ВД), за 11300 у.е., или обмен. Тел.: 8-9021-727-927.

• "Ниссан-Сафари" 93 г.в. (черно-серый, TD-42, V 4,2 л, эл. пакет, тонировка, эл. люк, кенгурин, туманки, литье на 16), или обмен. Тел.: 55-03-21, 8-9021-724-565.

• М/а "Форд-Спектрон" 94 г.в. (дизель, V 2 л, с/с, 4ВД, 2 печки, 2 кондиц., холодильник, МКП, в РФ 2 г.). Тел.: 8-9046-575-914, 56-12-10.

• ВАЗ-21053 93 г.в. (сигн., ц/з, 5-КПП, магн., CD "Панасоник", нужен косм. ремонт), за 53 т.р. Тел.: 53-42-97 вечером, 8-9027-601-883.

88 кв-л, д.2
тел.: 53-84-24, 53-81-65, с 10 до 20 ч.
АГЕНТСТВО НЕДВИЖИМОСТИ
10 м/р-н, д.46
тел.: 65-84-84, 51-93-77, с 10 до 19 ч.
Банк ИНФОРМАЦИИ
УСЛУГИ АГЕНТСТВА ОТ 2%

1-комнатные малогабаритные						
85 кв-л	2/5	31/17,4/6,2	Б	Т	обмен	2хр.
93 кв-л	3/5	31/18/6	Б		обмен	1хр.
93 кв-л	4/5	30/18/6	Б	Т	обмен	2хр.
93 кв-л	2/5	30/17,8/6	Б	Т	обмен	1хр.
94 кв-л	5/5	31/18/6	Б	Т	обмен	1хр., 1эт.
94 кв-л	3/5	31/18,3/6,2	Б		обмен	1
95 кв-л	4/5	30,2/-/6	Б		обмен	1хр., центр
102 кв-л	5/5	30,3/17/6	Б		350	2ул.,
179 кв-л	1/5	30,8/17/6		Т	обмен	+4хр.=4ул.
277 кв-л	1/5				380	
7 мр-н	4/5	31,4/17/6	Б	Т	420	
8 мр-н	5/5	30,6/16,4/6	Б	Т	380	1хр.
8 мр-н	1/5	30,8/16/6			380	
10 мр-н	1/5	31/18/6,7			обмен	1хр.
10 мр-н	5/5	30/18/6	Б	Т	обмен	+К=3хр.(2ул.)
12 мр-н	2/5	32/19/6,4	Б		420	
13 мр-н	1/5	31,1/18,1/6,3			400	1хр.
15 мр-н	2/5	30/16,7/6	Б	Т	обмен	2ул.(3хр.)
15 мр-н	3/5	30,6/16,7/6,4	Б	Т	обмен	2хр.
п. Мегет	2/5	31/17,9/6	Б		350	
п. Мегет	3/3	31/17,6/6			350	
1-комнатные улучшенные						
85 кв-л	4/9	32,3/12,9/9	Б		430	К
92/93 кв-л	1/5	33,9/16,9/-		Т	390	2хр/гб., рынок
95 кв-л	2/5	31,1/15,7/6,6	Б	Т	425	
95а кв-л	2/5	34/17/9	Б		380	1ул., горгаз
277 кв-л	3/5	30,7/17/6	Б	Т	обмен	1хр.(ул.)
277 кв-л	5/5	33/17/8,5	Б		440	
278 кв-л	1/5	33,1/16,5/8,6		Т	380	
278 кв-л	2/5	33,5/17,2/8,5	Б	Т	450	
278 кв-л	2/5	33,5/17,2/9	Б	Т	450	
6а мр-н	3/5	33/17/9	Б		обмен	1 любая
6а мр-н	2/4	33/16/9	Б		420	
7 мр-н	1/5	34/17/9			обмен	2хр.
7 мр-н	1/5	33,5/-/9			420	К
7 мр-н	4/5	33,2/16,9/9	Б	Т	обмен	2хр.(эксп.)
7 мр-н	5/5	17,5/-/7,5	Б		425	2хр.
7а мр-н	2/5	34,5/17,3/8	Б	Т	420	2ул.
8 мр-н	1/5	33,2/17/9		Т	400	2эксп.(хр.)
10 мр-н	4/5	33,3/16,5/8,6	Б		обмен	1ул.
11 мр-н	8/9	28/14,1/7	Б		380	
17 мр-н	1/5	34/18,1/8			350	2хр.
17 мр-н	5/5			Т	600	
17 мр-н	5/5	33,4/16,9/8,6	Б	Т	450	
17 мр-н	2/5	34/18/6,7		Т	420	3(2)ул.(эксп.)
18 мр-н	1/9	33,2/13,2/7,3			обмен	1ул.(хр.)
18 мр-н	1/5	33/17/9			410	
19 мр-н	1/5	34/18/9		Т	400	2хр.
22 мр-н	3/5	33/18/9	Б	Т	460	2хр.
22 мр-н	5/5	33,9/17,9/7,8	Б	Т	470	
22 мр-н	2/5	39/15,5/11,4	Б		500	1ср.
п. Китой	1/5	34/16/9				280
2-комнатные малогабаритные						
72 кв-л	1/5	43/26/6,2		Т	430	2хр/гб.
82 кв-л	3/5	44,4/29,8/6,1	Б	Т	480	1хр.
82 кв-л	3/5	45/30,5/6,2	Б	Т	480	3хр.(хр/гб.)
82 кв-л	2/5	39,8/26,1/5,9	Б	Т	520	+3хр/гб.=2+2
84 кв-л	1/5	45/30/6		Т	430	1хр.
84 кв-л	5/5	47,5/28,6/6	Б	Т	470	1хр.
84 кв-л	3/5	44,9/28,8/6	Б		470	1любая
84 кв-л	3/5	42,5/29,0/	Б	Т	470	1ул. в 22 м-не
84 кв-л	3/5	44,5/28,9/6	Б	Т	480	1хр.
84 кв-л	4/5	44,8/32,4/6,2	Б	Т	480	1+К
84 кв-л	5/5	44,8/28,6/6,5	Б	Т	530	2хр.
88 кв-л	1/4	40/26/6			500	2(3)хр.
88 кв-л	1/4	45/30/6			обмен	1+К
88 кв-л	3/4	45/29/6	Б		обмен	3хр.
91 кв-л	1/5	44/30,4/-		Т	420	2(3)хр.
91 кв-л	2/5	42/26/6	Б	Т	480	3хр.
92 кв-л	2/5	-/26/6	Б		обмен	2хр.
92 кв-л	3/5	41,7/26,6/6	Б		500	
92/93 кв-л	1/5	44,8/28,7/6			430	1хр.
92/93 кв-л	5/5	45/30/6	Б		обмен	1ул.
92/93 кв-л	5/5	42/26/6	Б		450	К+К
93 кв-л	1/5	44,9/30,1/6,2		Т	600	
93 кв-л	1/5	44,9/30,1/6			420	1хр.
93 кв-л	3/5	44/30/6	Б	Т	480	3хр.
93 кв-л	3/5	42/26/6	Б	Т	500	3хр.
94 кв-л	5/5	41,5/26,5/6	Б		470	2хр.
94 кв-л	5/5	44,6/30/6	Б	Т	490	+2кр/гб.=3кр/гб.
94 кв-л	1/5	41/26/6,2		Т	450	2хр.
94 кв-л	2/5	45/30/6	Б	Т	500	2кр/гб.
94 кв-л	4/5	44,6/28,5/6	Б	Т	550	
94 кв-л	1/5	45/29/6		Т	450	3хр.(2ул.)
95 кв-л	2/5	42/27,9/5,8		Т	470	3хр.
188 кв-л	1/4	44/26/6			720	
277 кв-л	5/5	42/26/6,2	Б	Т	480	3ул.
277 кв-л	1/5	42/31/6,5		Т	430	2хр.
277 кв-л	5/5	42/26/6	Б	Т	470	К+Д
277 кв-л	1/5				390	
Л кв-л	5/5	45/30/6	Б		430	2хр.
6 мр-н	5/5	45/28,3/6,7	Б	Т	470	3хр.
6 мр-н	3/5	45/30,5/6,2	Б	Т	470	К
6 мр-н	4/5	46/29/6	Б	Т	530	
8 мр-н	3/5	45/30/6,3	Б	Т	470	+2эксп.=коттедж
8 мр-н	2/5	44/29/6	Б	Т	470	1хр.
8 мр-н	4/5	41,7/25,6/6	Б	Т	480	2хр.
10 мр-н	5/5	45,1/28/6,5	Б	Т	470	3хр.(ул.)
10 мр-н	4/5	42/26/6	Б		470	2хр.
12 мр-н	4/5	45/28/6	Б	Т	480	2хр.
15 мр-н	4/5	45,8/28,7/6,7	Б	Т	обмен	2хр.
п. Китой	1/-	38,6/25,1/10			250	1 любая
п. Мегет	5/5	44,4/28/5,9	Б	Т	500	2хр. в Ангарске
Цемпос.	2/2	44/-/7	Б		250	К
Шестипас.	1/2	43,1/27,4/6	Б	Т	180	1ул.
Шестипас.	1/2	61,5/42/7,5			180	бартер
Юго-Вост.	5/5	44/28/6	Б		обмен	+гараж=2хр.
Юго-Вост.	1/5	44/28/6			обмен	2хр.
Юго-Вост.	1/1	34,5/22,5/7			160	+1ул.=3хр.
2-комнатные улучшенные						
85 кв-л	8/9	45,3/26,5/6	Б	Т	480	
92 кв-л	1/5	46,8/26,4/9,3		Т	480	Дом
94 кв-л	2/5	45,1/28,1/6	Б	Т	530	
95 кв-л	5/5	51,1/29,9/9	Б	Т	580	2хр.+К
95 кв-л	5/5	45,1/28,1/5,5	Б	Т	500	3хр.(эксп.)
95 кв-л	3/9	44/27/7	Б	Т	обмен	3ул.(эксп.)
95 кв-л	3/9	43,8/27,8/6,1	Б		480	
95Б кв-л	1/5	49,8/29,8/8,9	Л	Т	490	3ул.
277 кв-л	5/5	51,5/30,2/8,9	Б	Т	600	2ул.(кр/гб.)
278 кв-л	4/5	52/32/8	Л	Т	620	2хр.
6 мр-н	5-6/6	72,5/40/9	Б, ЛТ		850	дом или 2ул.

Срочно продается
1-комнатная кв-ра в 86 кв-ле
(4 этаж).
Цена 410 т.р.

6а мр-н	5/5	52,7/30,2/8,6	Б	Т	550	1хр.
6а мр-н	4/5	44,5/28/6	Л		500	1+1
6а мр-н	9/9	53,4/33,7/7,8	2Б	Т	580	2ул.(3хр.)
6а мр-н	5/5	51,5/29,6/8	Б	Т	550	3ул.
8 мр-н	5/5	49,9/28,4/9	2Б	Т	610	1+К
9 мр-н	1/5	49/28,9/6		Т	465	
11 мр-н	7/9	45,6/29/8,5	Б	Т	500	3хр.
12а мр-н	5/9	51,5/32/7	2Б	Т	630	2хр.
15 мр-н	4/5	50,4/31,1/9	Б	Т	690	2ул.
15а мр-н	6/9	52/32/7,5	Б,Л	Т	600	2хр/гб.
17 мр-н	1/5	43,6/28,6/6,9	Л		510	3ул.
17а мр-н	5/5	51,5/31,1/9	Л	Т	610	
22 мр-н	2/5	51,3/33,1/8,8	Б	Т	630	3ул.
29 мр-н	2/10	50/30,8/6	Б	Т	580	3ул.
33 мр-н	6/9	52,1/32,6/7,1	2Б	Т	650	
2-комнатные крупногабаритные						
18 кв-л	1/2	45,8/28,3/5,6		Т	400	2хр.
20 кв-л	2/2	59/38/8	Б		обмен	1+К
20 кв-л	2/2		Б	Т	650	2хр/гб.
21 кв-л	1/2	58/36/7		Т	обмен	1ул.
22 кв-л	2/2	60/39/8	Б		450	1 любая
22 кв-л	1/2	58,6/36,6/8		Т	470	1 любая
24 кв-л	1/3	58/35/7,5			500	3хр.
24 кв-л	1/3	55,5/31,2/8		Т	500	1хр.
26 кв-л	2/2	61/38/7,5		Т	500	2хр.
27 кв-л	2/3	48,3/28,5/6	Б	Т	550	
30 кв-л	2/2	50/-/-	Б	Т	480	
30 кв-л	1/2	46,9/27,8/6,1		Т	450	1любая
31 кв-л	1/2	44/27/5			450	
31 кв-л	2/2	47,5/28,2/6,4	Б	Т	600	
38 кв-л	1/2	64/38,6/7,5		Т	обмен	2хр.
38 кв-л	1/2	64/38,6/8		Т	обмен	1кр/гб. +К
38 кв-л	1/2	62/38/7,5		Т	460	2ул.(3хр.)
47 кв-л	1/3	58,5/35,6/7,3			530	
49 кв-л	2/2	61,7/38,3/9		Т	600	2хр.
52 кв-л	2/3	63,4/32/10	Б		600	1+1
53 кв-л	2/2	43,9/27,1/4,8	Б	Т	450	2ул.(3хр.)
53 кв-л	2/2	48/29,7/6,5	Б,Л	Т	480	2кр/гб.
53 кв-л	1/2	43,7/26/6			450	
55 кв-л	2/2	46,8/27,9/7	Б		480	1+К
58 кв-л	1/2	60,4/38/7,8		Т	480	К
58 кв-л	1/2	56/34,6/7		Т	580	2хр.
58 кв-л	1/2	60,4/38,8/7,8		Т	530	1+1
60 кв-л	2/2	76/46/15		Т	1286	
60 кв-л	1/2	48,3/29,1/6		Т	500	2хр.
73 кв-л	4/4	50/30/8,4	Б	Т	650	
73 кв-л	1/4	61,1/33/8		Т	600	4(3)эксп.
73 кв-л	1/4	60/33/8			600	
73 кв-л	2/4	58/34/-		Т	650	
74 кв-л	4/4	60/38,5/бар			750	2+1
74 кв-л	4/4	52,3/29,3/8,5			650	+2кр/гб.=3кр/гб.
75 кв-л	1/3	60/31/9		Т	обмен	1+1
76 кв-л	2/4	60,7/33,2/9			650	1+1
76 кв-л	1/4	59,4/33/8		Т	550	3кр/гб.
76 кв-л	3/4	59,8/32,2/7	Б	Т	700	
77 кв-л	2/4	54,3/31,7/7,9		Т	550	3хр.
80 кв-л	3/4	55,4/33,6/8	Б	Т	1100	
80 кв-л	1/4	61,4/-/-			700	3ул.
80 кв-л	1/4	54,3/-/-		Т	700	3ул.
89 кв-л	1/4	55,4/32,8/9		Т	620	1хр.
99 кв-л	1/3	47/29/6	Б	Т	470	
100 кв-л	2/2	-/26,4/-	Б		обмен	1 любая
106 кв-л	2/4	59,9/32/8,4		Т	630	кр/гб.(3хр.)
107 кв-л	4/4	59,6/32/7,4		Т	650	3хр.
А кв-л	2/4	54/-/-		Т	1000	

КВАРТИРЫ В РАССРОЧКУ
на выгодных условиях
Индивидуальный подход к каждому клиенту
Гарантия юридической чистоты сделки
ВСЕ УСЛУГИ НА РЫНКЕ НЕДВИЖИМОСТИ

ОКНА
окна СонаПласт
НОВИНКА! настоящий германский профиль SCHUCO
жалюзи
лоджии
двери
витражи
18 мр-н, д.1, тел.: 588-638
КРЕДИТ
Срок изготовления 3 дня

• М/а "Ниссан-Серена" 98 г.в. (V 2 л, АКП, с/с, трансформер, 8 мест, сигн. с запуском, секретка, ABS, 2 SRS, в РФ 6 мес., пробег 92 т.км, ОТС), за 7900 у.е. Тел.: 646-885.

• "Т-Марк-2" 95 г.в. (V 2 л, с/с, эл. пакет, ионизатор, автомат, серебристый, ухоженный + комплект зимней резины на дисках). Тел.: 56-01-98.

• "Т-Таун-Айс" 97 г.в. (1,8 л, бензин, АКП, г/п 750 кг, белый, пробег 10 мес., R-14, сигн., магн., отл. сост.). Тел.: 531-695, 8-9025-125-944.

• "Хонда-Орхия" 96 г.в. (2 л, 4ВД, автомат, с/с, хор. сост., сигн., секретка, темно-зеленый), за 7000 у.е., торг. Тел.: 51-98-79.

• ВАЗ-21099 98 г.в. (V 1,5, белый, полутонированный, стойки "Каяба", сигн., ц/з, эл. стеклоподъемники, CD-магн., МР-3, акустика, литье, "арбузы"). Тел.: 8-9025-197-881.

• "Ниссан-Сафари" 93 г.в. (черно-серый, двиг. TD-42, V 4,2 л, тонировка, эл. люк, эл. пакет, литье на 16, кенгурин + мех. коробка), или обмен. Тел.: 55-03-21, 8-9021-724-565.

• ГАЗ-31029 93 г.в. (отл. сост., белый, АИ-80), за 45 т.р., торг; "Н-Лаурель" 90 г.в. (отл. сост., "снежная королева", "Сони". АКП, эл. пакет, сигн., автопрогрев, автосвет, литье), за 100 т.р., торг. Тел.: 51-41-14 после 22 час.

• "Т-Гайя" 98 г.в. (б/п, минивэн, 7 мест, серый, типа "Ипсум", 2 л, 3SFE, ABS, 2 аэрбэга, CD + кассета, лыжи, ветровики, туманки, литье R-15, сонары, 2 кондиц., отл. сост.). Тел.: 531-695, 8-9025-125-944.

• Г/п автобус "Ниссан-Ваннет" 97 г.в. (дизель, 4ВД, V 2 л, г/п 1 т, сине-белый, отл. сост., ухоженная); "Хонда-CRV" 96 г.в. (V 2 л, хромир. задний спойлер, литье, тонировка, отл. сост., ухоженная, зеленый перламутр). Варианты обмена. Тел.: 8-9086-430-842.

• Срочно! М/г "Ниссан-Атлас" 88 г.в. (1,5 т, двиг. S-20, МКП, односкатный, треб. ремонт жестянки), недорого. Тел.: 610-620, пейджер: 56-46-46 для аб. 5206.

• ВАЗ-21113 05.2002 г.в. (хор. сост., магн. МР-3, стеклоподъемники, подогрев сидений, подогрев и регулировка зеркал, иммобилайзер, сигн.), за 190 т.р., торг. Тел.: 8-9025-676-079.

• Комплект летней резины. Тел.: 585-384.

• Двигатель "Тойота" 1Ж-З на з/ч, в хорошем состоянии, цена 1500 рублей. Тел.: 57-67-37.

• Задние пружины для "CRV-Хонда". Тел.: 614-976 вечером.

• Цепи японские, заводские (резина) ТТ-52, размер 195, R14. Тел.: 56-41-70.

• З/ч задней двери "Т-М-Сурф" 90 г. вып. Тел.: 538-567.

• Новую резину "Омскшина", 250х70, Р14. Тел.: 51-28-01.

• Для а/м "Москвич-412": задний бампер, КПП, фару, тормозные колодки, колесные диски, рулевой механизм, бензобак, лобовое стекло; заднее стекло к "Москвичу-427"; камеры на 13,

Индивидуальное компьютерное обучение
с гарантией т. 530-573
Адрес: ул.Чайковского, 1а, оф. 303
Кадровое агентство "Вакансия-Информ"
Трудоустройство, подбор кадров

карбюратор К-126, карбюратор для ВАЗ-05, -07. Тел.: 52-54-32.

• Эл. лебедку (12 вольт, г/п 5 т, Германия, пульт управления), за 16 т.р. Тел.: 51-80-39, 67-64-63.

• А/прицеп. Тел.: 55-19-20.

• Кузов ВАЗ-2101. Тел.: 8-902-1-726-894, 8-902-1-728-864.

• Резину "Бриджстоун" 165х70х13, М+S (2 шт.), задние фонари 08-09, трамблер, электродвигатель с редуктором заднего стекла 08-09, коммутатор, автобагажник, все б/у. Тел.: 61-85-19.

• Для "Мицубиси" двигатель 4Д68 по запчастям, заднюю дверь без стекла. Тел.: 51-11-81.

• З/ч для ГАЗ-21, -24; переднюю подвеску для ГАЗ-24. Инструментальный стол, железный. Тел.: 511-200.

• Новую, в упаковке, охранную автосигнализацию "Агилон" с двухсторонней связью (сигналы тревоги со сверхдальнего расстояния, цифровая, работает с ручной автоматич. коробкой передач), за 2,5 т.р. Тел.: 51-60-88, вечером.

• Глушитель, резонатор (нержавейка) на а/м с установкой: з/ч для "Ауди-100"; панель приборов "М-412", динамики (2-4 Вт.). Тел.: 67-77-14, 516-260.

• Насос гидроусилителя 2СТ, 3СТ; ремни генератора 2СТ (новые); диски с резиной 4WD на 14 (б/у); аккумулятор 80 а/ч (б/у), все дешево. Тел.: 543-900.

• Тент на прицеп л/а заводского производства (б/у), за 100 руб., торг. Тел.: 55-58-16.

• Багажник усиленный на "Жигули", новый, за 1000 руб. Тел.: 67-13-31, 61-46-95.

• Авторезину 175х16, 695х16 (2 колеса) для ВАЗ-2121, за 1500 руб. Тел.: 67-13-31, 61-46-95.

Сравните цены!
ПАМЯТНИКИ
4-й поселок, д. 19,
тел.: 69-35-72,
ост. автобуса «Церковь»

• Новый прицеп к л/а; кузов 1,410х1000 (колеса наружу), за 7 т.р. Тел.: 51-55-46.

• Двигатель ГАЗ-3110 (402-й) по запчастям (пробег 40 т. км). Раздатку УАЗ. Тел.: 55-66-84, после 17 ч.

• МКП 4-ст. для ВАЗ-2101–07 (б/у, в рабочем состоянии), за 2000 р., стартер, корзину сцепления с дисками – все б/у, в раб. состоянии. Тел.: 51-79-57.

• ПТС "Кантер" 90 г. вып., г/п 1600 кг. Тел. дом.: 67-66-02, раб.: 54-70-95, Александр.

СДАЕТСЯ в АРЕНДУ
ПЛОЩАДЬ ПОД ОФИСЫ
Цены низкие т. 52-20-01

• АКП от двигателя 2СТ, 4WD. Тел.: 8-902-1-742-506.

• З/ч на двигатель ЗМЗ-406, блок новый, поршневую, коленвал, крышки, гидрокомпенсаторы, недорого. Тел.: 8-902-1-742-506.

• Итальянское спорт. литье на 15, 5-дыр., 100 мм + резину спорт. "Бриджстоун-гренд" 205х50х15. Тел.: 53-44-52.

• По запчастям а/м "Мазда-Люси" 90 г. вып., ПТС. Тел.: 614-326.

• Для УАЗ генератор, амортизаторы. Для ВАЗ карбюратор, рулевые тяги (все новое). Для ЗИЛ помпу (новую). Тел.: 56-62-84, вечером.

• З/ч к а/м "Фольксваген-Пассат" 88-93 гг. вып.: сиденье заднее, сцепление, фонарь, патрубки, тросики, гл. гидроцилиндр и др. Тел.: 51-07-48.

Зодчий
конструкции из алюминия
г. Ангарск: (3951) 508-049
г. Иркутск: (3952) 34-82-06, 23-10-30
балконы лоджии
защитные жалюзи
окна двери

• Комплект летней резины 215х55х16. Тел.: 8-904-6-594-473.

• Комплект мет. дисков – 14 дюймов (отл. сост.) для "Тойоты-Камри", "Висты" и др., 1 шт. – 200 руб. Тел.: 56-72-32, после 20 ч.

• З/ч для "Ниссан-Серена": вся машина 4ВД, двигатель СД-20 (автомат). Тел.: 505-606.

• Японскую резину R-14 (б/у) Тел.: 8-902-5-685-012.

• Рессору для "Т-Калдины". Тел.: 52-86-69.

• Документы на а/м ВАЗ-21051и двигатель, недорого. Тел.: 8-902-7-688-652.

• А/резину "Бриджстоун" 185х70, R-13 (Япония, всесезонная, 4 шт.). Тел.: 67-55-26.

• Колпаки для "Тойоты" на 14 (3 шт.), за 300 руб.; на 13 (4 шт.), за 400 руб. Тел.: 56-01-60.

• Для ВАЗ-2108 боковые стекла (4 шт.), комплект за 1200 руб. Тел.: 54-82-13.

• Двигатель Д240 (80). Тел.: 8-902-1-740-610.

• Японские автомагнитолы "Пионер", "Санье", "Национаь". Тел.: 54-67-93.

• Раму КамАЗ, подрамник с/хоз. КамАЗ, лесовозную площадку, навесу заднюю ДТ-75, автотерезину 300х508. Тел.: 512-398.

• Гидроцилиндры от КУН, 2 шт., диск передний от МТЗ-82. Тел.: 8-243-23-2-15.

• Коленвал от трактора Т-40. Тел.: 8-243-23-2-15.

• 4 колеса 165х80х13 (Япония, почти новые, летние), по 1 т.р./шт., 2 новых зимних колеса "Бриджстоун" 175х65х14, по 1100 руб./шт. Есть колеса на 13, на 14, недорого. Тел.: 56-00-12, 53-74-55, 8-902-1-727-380 (просьба звонить с ББК).

• З/ч от мопедов "Дельта", "Рига", "Верховина", Д8, "Карпаты"; з/ч от мокика "Хонда"; магнитофон "Нота" с колонками (по 5 В); мини-мопед с двигателем Д8. Тел.: 56-81-78, вечером, Денис.

• Камеры R-16, новые. Тел.: 61-56-84, 8-902-5-685-859.

• Двигатель 5А (карбюраторный) по запчастям, камеры R-16 (новые). Тел.: 61-56-84, 8-902-5-685-869, 586-683.

• МКП и раздатку агрегатом или по з/ч к м/а "Делика", двигат. 4ВД-56; резину 215х80х15 (3 шт., с дисками, 6-дыр.), недорого. Тел.: 65-73-22, вечером.

• Раздаточные коробки КамАЗ-4310. Тел.: 65-83-92, после 19 ч.

• Для ГАЗ-21, -24 выжимной подшипник, кольца поршневые 92, 92,5, 93; вкладыши коренные, шатунные; клапаны всасывающие; бензонасос; датчик водян., втягивающие реле, контакты прерывателя. Тел.: 67-28-70.

• Прицеп "Багал-300" 94 г. вып. (хор. сост.). Тел.: 52-32-76.

• Летнюю резину "Мишелин", "Фалкен", "Кама" на 14, с дисками, 5 отв., для "Марк-2". Вакуумник с тормозным цилиндром, стартер, крышку бензобака. Домкрат железнодорожный. Тел.: 67-63-88.

• З/ч от ГАЗ-69: крылья, лобовое стекло, капот, решетку радиатора. Тел.: 54-99-82.

• Два колеса 165х70х13, одно 175х70х13, с дисками, камерами, на ВАЗ – все за 800 руб. Тел.: 52-01-40.

• Гранату привода нов. "Мазда-Персона". Блок предохранителей, задние фонари, зеркало заднего вида (левое). КПП от "Москвича-2141"– все б/у. Или меняю на 5-ст. КПП от "Волги". Тел.: 53-11-18.

• Раздатку на ЗИЛ-130, заднее боковое правое стекло на "Марк-2" 85-88 гг. вып. Тел.: 56-01-98.

Реализуем
НАПЛАВЛЯЕМЫЕ КРОВЕЛЬНЫЕ МАТЕРИАЛЫ «ТехноНиколь»
техноэласт от 1130 р.
унифлекс от 850 р.
биполь от 790 р.
линокром от 490 р.
бикрост от 450 р.
за рулон 10 м²
Битум 90/10 от 5,90 р. за кг
Утеплитель ISOVER от 840 р.
ШИФЕР тимлюйский, 120 р., доставка
РЕМОНТ МЯГКОЙ КРОВЛИ быстро недорого качественно
Наличный и безналичный расчет
Тел.: 52-96-22, 8-902-51-97-885

• Телевизор для авто "Пролоджи" (цветной, 12-13 Вт, с документами). "Москвич-412" 78 г. вып., в хорошем состоянии, за 10 т.р., торг. Тел.: 54-60-56, 54-52-56.

• Блок ВАЗ-2103, б/н с поршневой, стандарт. Тел.: 8-902-8-648-36-69.

• Для ВАЗ поршни с пальцами (диам. 76,4), крестовины усиленн., успокоитель, подшипники, ступицы, сайленблоки, задние амортизаторы, рычаги передние, привод спидометра, водяной насос, насос-омыватель, задние фонари 01. Тел.: 67-28-70.

• На ВАЗ-21213 два новых внутренних сепаратора, по 400 руб. Тел.: 53-02-82.

ТОРГОВОЕ ОБОРУДОВАНИЕ
Компания «ЛАЗИС»
566-880
Здание ДОСААФ, оф. 27
Все виды
Для магазинов и супермаркетов
Услуги дизайнера
НИЗКИЕ ЦЕНЫ!
КРЕДИТ до 2 лет
Первоначальный взнос 0%

• "Т-Виста" 98 г.в. (в идеальном сост., V 1,8, механика, привезена в июне 2004 г.), за 8750 у.е. Тел.: 8-9025-194-691.

• "Мицубиси-Паджеро-Джуниор" 96 г.в. (белый, сигн., бронировр. фары, автозапуск, защита днища и моста). Тел.: 56-31-39, 8-9025-124-919.

• М/а "Лит-Айс" 88 г.в. (турбодизель, 4ВД, 7 мест, магн. "LG", хор. сост., снят с учета). Тел.: 55-39-36 после 18 час.

• "Хонда-Орхия" 96 г.в. (темно-синий, АКП, сигн., эл. пакет, магн., отл. сост.). Тел.: 53-40-30, Евгений.

• "Т-Креста" 95 г.в. (серо-зеленый, АКП, магн., секретка, эл. пакет, без пробега, растаможка в декабре 2004 г.). Тел.: 52-77-58.

• З/ч на двигатель 2СТ: блок в сборе, с документами, ТНВД, коленвал, поршни и др. Тел.: 67-27-54.

• З/ч для ГАЗ-53 и -3307: помпу, стартер, вентилятор двигателя, натяжной ролик ремня двигателя. Тел.: 53-20-35.

• Прицеп к л/а (хор. сост.). Тел.: 54-48-34, вечером.

• Автомагнитолу "Альпайн". Тел.: 8-902-1-742-242.

• Литье R-17, 4х100, резину 215х45, комплект, за 11 т.р. Литье R-14 (универс., "Корона", "Виста"), резину 185х65, МZ-1, МZ-2, комплект за 7 т.р. Тел.: 51-87-02, 58-91-30.

• Конструкции из алюминия
• Раздвижные лоджии (цена от 1500 р/м²)
• Двери
• Витражи
• Фасадное остекление
Компания «ЛАЗИС»
КРЕДИТ до 2 лет
Первоначальный взнос 0%
Здание ДОСААФ, оф. 27
566-880

• Для "Нивы-2121" раздатку (б/у). Тел.: 67-84-93.

• А/м телевизор и DVD-плейер, плейер (читает все диски), антенну для а/м ТВ. Тел.: 53-20-21.

• Комплект летней резины с дисками (штамповка) на а/м "Т-Марк-2", "Чайзер", "Креста". Тел.: 53-20-21.

• А/резину "Тойо" 205х65х15 (2 шт., летняя); 2 диска (штамповка) на а/м "Ниссан-Цефиро", "R'Несса". Тел.: 53-20-21.

• Документы на "Т-Короллу" 87 г. вып., задний бампер "Х-Аккорд", дешево. Тел.: 8-904-6-574-186, 8-904-6-587-833.

• Литье R-14 4-дыр., расстояние 114, за 1600 руб./комплект. Тел.: 554-654.

• А/м прицеп, багажник на крышу. Тел.: 8-902-5-112-126.

• Грузовую авторезину 7.00, R-16 LT (Япония, 2 шт.); 185х70 R-14 (на дисках, 4 шт.); 175х65 R-14 (4 шт.); 175х60 (2 шт.); литье с резиной 195х65 R-15, 4 отв., на 114. Тел.: 52-60-59, 8-902-5-197-078.

• З/ч к "Запорожцу": карбюратор, крестовину, колодки, генератор, фару. Инструменты для ремонта. Тел.: 55-31-42, до 20 ч.

• Двигатель ЯМЗ-236, 1-й комплектности; вал номинальный, казовскую головку. Тел.: 52-26-31.

• Кузов от а/м РАФ, в сборе, с документами. Тел.: 54-99-82.

• Двигатель 3L дизель, на запчасти. Тел.: 53-60-30.

• Для ГАЗ-2410 91 г. вып. балку переднюю, коробку 4-ст., рулевую колонку, кардан, бензобак, рессоры, панель в сборе, стекло заднее с обогревом, диски R-14. Тел.: 56-21-32, 8-904-3-544-020.

• Для УАЗ 3 колеса + диск, корейскую резину (б/у); новые стартер, коммутатор, амортизаторы (3 шт.) и др. з/ч, недорого. Тел.: 67-91-87, после 20 ч.

• З/ч для "Москвича-412", недорого. Тел.: 51-94-54, после 21 ч.

• ГАЗ-66 86 г. вып. (разукомплектованный) на з/ч: рама, двигатель, мосты, резина, документы. Тел.: 51-94-54, после 21 ч.

• "Дэу-Эсперо" 93 г.в. (белый, V 2 л, мех. коробка, треб. ремонт ходовой), за 38 т.р. Тел.: 585-901.

"Т-Марк-2" 97 г.в. ("снежная королева", V 2,5 л, магн., сигн., эл. пакет, АВС, АКП, доставка по ж/д, б/п). Тел.: 54-60-45.

• "Мицубиси-Галант" 94 г.в. ("вишневый перламутр", V 2 л, АКП, АВС, 4ВД, эл. пакет, отл. сост.). Тел.: 649-216.

ПРИЯТНЫЕ ПОДАРКИ ДЛЯ ДОМА
СКИДКИ!
ДСК, 3 эт., пав №21
ОЛИМПИАДА, пав №43

ЗАПЧАСТИ

• Летнюю резину на 14 (с диском 4 отв. 100 мм), на 15. Тел.: 8-908-6-406-021.

• Автошины Good Yeam 205х65х15 (новая), недорого. Тел.: 8-902-5-761-801.

• З/ч для "Москвича"-412: верхний и нижний рычаги, барабаны, генератор, стартер, трамблер, маховик, помпу, глушитель, багажник из нержавейки, резину (615х13, Япония), резонатор, чехлы. Тел.: 52-54-32.

• Прицеп для легкового а/м, колеса внутрь, в отл. сост. Тел.: 54-62-20.

• Автошины R-15, R-14, R-13 (Япония, б/у). Тел.: 8-902-5-685-012, 52-93-87.

• З/ч для ГАЗ-53: колесо, камеры новые Z40, диск и корзину сцепления, ремни, фары простые и противотуманные, выжимной подшипник, заводную ручку, трамблер. На ЗИЛ-130: генератор новый, бензонасосы, ремни, выжимной подшипник. На ЗИЛ-131: сальники, пыльники, заводную ручку, трос спидометра новый, домкрат "Магирус". Тел.: 52-54-32.

• Коробку передач, задние фонари на ВАЗ-2108, 09. Капот, крышу со стойками, задний мост по запчастям ВАЗ-2101. Тел.: 64-97-98.

• Стартер на м/г "Исудзу-Эльф", двигатель 4HF-1. Тел.: 53-42-35, 8-902-7-600-635.

• Комплект резины с дисками на "Ниву" R-16 ВЛИ-10, б/у, недорого. Тел.: 55-60-72, 8-902-5-685-788.

• Для ВАЗ-2108 крылья передние, короткие, задний бампер. На ВАЗ-2121 "Нива" дверь левую. На "Москвич-2140" дверь переднюю правую. Все б/у, недорого. Тел.: 51-72-58.

• Для а/м "Форд-Сиерра" 85 г. вып.: распредвал (б/у 2 мес.), клапана, коленвал (стандарт.), м/насос, шатуны, поршни, генератор, трансмиссию, коммутатор и др., недорого. Тел.: 51-72-58.

• Резину 175х70х13, с дисками (4х100). Или меняю на R-14 (4х100). Тел.: 8-904-3-530-033.

• З/ч для "Марк-2" 86 г. вып., двигатель 1С-Е, кузов 71. Тел.: 55-40-32.

• Домкрат реечный, Q 5 т. Монтажную ручную лебедку, Q 1,5 т. Саморезы по металлу 25х5, 15х5 мм. Переходы на трубы 50х100, 50х80 мм; огнетушитель СО2. Тел.: 55-06-17 после 19 ч.

• Для "Т-Церес", "Марино" две правые двери, б/у. Для ВАЗ-09 диск на 13, б/у; две новые задние тормозные колодки, крышку б/бака с замком. Тел.: 511-710.

• Для "Марк-2" кузов 90, чехлы и новые тормозные колодки (комплект). Игровую приставку "Сега" с кассетами. Тел.: 55-59-44.

• АКП к двигателю RF, недорого. Тел.: 674-368.

• З/ч от ВАЗ-21061: крышу со стойками, задние двери, заднее стекло с обогревом, крышку багажника, сиденья и др. Тел.: 67-11-06.

• Стартер новый 08-09, стекло переднее правое 09, зеркальное панно 2,10х1,25; лебедку новую, г/п 500 кг, ручную. Тел.: 67-17-38, 8-904-3-543-570.

• Головку блока 21029, будку (термо) "Н-Атлас"; стартеры ГАЗ, УАЗ, ЗИЛ, "Урал", КамАЗ. Тел.: 54-60-67.

• Головки ГАЗ-53, корзину зиловскую, аппаратуру камазовскую, эл. тельфер (г/п 500 кг) – все б/у. Тел.: 67-18-63, Игорь.

• Чехлы от "Марк-2", "Чайзер", 90 кузов, темно-зеленые, прорезиненные, за 2 т.р. Тел.: 581-898.

• Стойки задние "Бильштайн-спорт" для а/м "Чайзер", "Марк", "Креста", "Краун" 96-99 гг. вып., недорого. Тел.: 542-357, 540-560, вечером.

Стекло сайдинг
(3951) 51-29-40, 589-000
ДВЕРИ из массива сосны
БАЛКОНЫ
Раздвижные из алюминиевого профиля
ХОРОШИЕ СКИДКИ
ОКНА
TEKA

DEMETPA® ГРУППА КОМПАНИЙ
Весенняя акция
СКИДКА 15%
только с 7 по 28 апреля
ЛОДЖИИ Al ПВХ
Многообразие форм и размеров
КРЕДИТ: до 3 мес. - 0%, до 12 мес. - 3%
Оформление кредита на месте!
Единственная в Восточной Сибири автоматическая линия, позволяющая изготавливать высококачественные изделия из ПВХ профиля
Двухкамерный стеклопакет
Только оригинальный немецкий 3-, 4-, 5-камерный ПВХ-профиль
Высококачественная фурнитура GU (Германия) 10 000 циклов открывания/закрывания
ТРЕБУЮТСЯ МОНТАЖНИКИ
ДЛЯ СТРОИТЕЛЕЙ И ОРГАНИЗАЦИЙ —СПЕЦИАЛЬНЫЕ ЦЕНЫ!
Официальный представитель ООО «Деметра-Ангарск»
г.Ангарск, ул.Жаднова, 2, оф. 236
АНГАРСКБИЗНЕСЦЕНТР (за центральным универмагом)
Тел./факс: (3951) 508-193 508-182
Пон.-пят. — с 8.30 до 18.00, суббота — с 10.00 до 16.00
www.demetra.ru

ОБЪЯВЛЕНИЯ

Окна ПВХ Лидер-Профи VEKA

- Остекление лоджий алюминиевым профилем
- Жалюзи (от 300 р./м²)
- Рольставни
- Натяжные стены
- Шкафы-купе
- Натяжные потолки (Франция)

СКИДКИ!!! Кредит от 0% 1-й взнос

KBE

Евроремонт квартир и офисов

Адрес: 59 кв-л, д. 29, оф. 204 т. 508-046 ГАРАНТИИ. СТРАХОВКИ

ГАРАЖИ

• Срочно! Гараж в а/к "Березка-10". Тел.: 8-9025-761-801.

• Гараж в а/к "Байкал" (6х4, свет, тепло, охрана). Тел. раб.: 61-55-22, дом.: 51-64-48 после 20 час.

• Гараж в а/к "Байкал" (7х4, ворота под м/г). Тел.: 67-48-61.

• Гараж в а/к "Волна" (6х10, 2 этажа, на берегу Китоя, низ для катера, ворота металл. 3х2,2). Тел.: 54-35-99.

ООО "Альянс"

салон-магазин

ЖАЛЮЗИ

РИМСКИЕ ШТОРЫ

- Гост. «Саяны», оф. 324, тел.: 523-543
- 10 мр-н, дом 46 (один вход с агентством недв. «Банк информации»)

• Гараж в а/к "Майск-4". Тел.: 53-35-12.

• Гараж в а/к "Сигнал". Тел.: 67-47-46.

• Гараж в а/к "Искра-2", за 70 тыс. руб., торг. Тел.: 51-03-81, Максим.

• Гараж в а/к "Майск-2". Тел.: 69-59-68.

• Гараж в а/к "Майск-2". Тел.: 61-23-24.

• Гараж в ГСК "Космос" (р-н "Таврии", 4х7, ворота металл. 2,2х3), за 80 тыс. руб. Тел.: 56-67-76, 8-9027-690-268.

• Гараж в а/к "Искра-2" (свет, тепло, охрана). Тел.: 541-541.

• Место под гараж. Тел.: 56-00-57.

• Гараж в а/к "Ангарский" (свет, тепло, подвал, тех. этаж, 8-я автобаза). Тел.: 615-377.

• Кап. гараж в а/к "Сирена-1" (4х9, свет, подвал, яма). Тел.: 54-93-54, 8-9086-430-248.

• Кап. гараж в а/к "Искра-2" (5х6). Тел.: 67-83-01.

• Кап. гараж в а/к "Майск-1", за 65 тыс. руб.; а/м ГАЗ-24 89 г.вып. (на ходу), за 20 тыс. руб. Тел.: 55-12-26.

• Гараж в а/к "Сигнал-2" (6х4, 27 ряд, тех. этаж, металл. ворота, без тепла, свет, оштукатурен). Тел.: 67-49-89 с 10 до 17 час кроме субботы и воскресенья.

• Кап. гараж в а/к "Майск-1". Тел.: 52-64-37.

Пластиковые **окна и двери** по новейшей технологии SALAMANDER, WELTPLAST

Балконное остекление

Беспроцентный кредит на 3 мес.

ООО «Сибирские окна»

Ангарск: ул.Иркутская, 29, т. 51-27-59

Иркутск: ул.Партизанская, 28, т. 20-99-44

• Кап. гараж в а/к "Восток" (под "Волгу", см. яма, подвал, все оборудование, инструменты). Тел.: 55-62-82.

• Кап. гараж в а/к "Сигнал" (большие новые ворота, 4х6, свет, тепло, тех. этаж, яма), недорого. Тел.: 54-92-97, 54-75-53.

• Гаражи: в а/к "Сигнал" (4х6, оштукатурен, ворота металл., см. яма, тепло); в а/к "Майск" (4х6, ворота, см. яма, тепло). Тел.: 54-38-52.

• Гаражи в ГСК-1 (6х4 и 6х4,5, в связи с отъездом, есть тех. этаж, свет, тепло, ворота выс., рядом со сторожем). Тел.: 822-115-441.

• Гараж в а/к "Мотор-2" (4х8, оштукатурен, побелен, тепло, охрана). Тел.: 54-57-04.

• Гараж в а/к "Сирена-1" (4х9, свет, яма, подвал). Тел.: 54-35-39.

• Гаражи в ГСК-1 (хорошие места, тепло, свет, новые жел. ворота 2х3). Тел.: 53-72-67, 645-114.

• Два гаража в а/к ГСК-1 (с общей перегородкой, возможность объединения в один большой, ворота 2,3). Тел.: 681-057.

• Гараж в а/к "Привокзальный-1" (свет, тепло, см. яма, подвал, жел. ворота). Тел.: 52-57-97.

• Кап. гараж в а/к "Сигнал" (8х4, свет, тепло, тех. этаж, жел. ворота с калиткой, выс. потолок, удобный заезд, ворота 2,2), за 140 тыс. руб. Тел.: 593-800.

• Кап. гараж в а/к "Майск-4" (6х4, свет, тепло, тех. этаж, подвал), за 60 тыс. руб., торг. Тел.: 502-802.

• Кап. гараж в а/к "Привокзальный-4" (свет, тепло, см. яма, подвал, жел. ворота, оштукатурен, недалеко от сторожа). Тел.: 67-81-34.

• Гараж в а/к "Сирена-2" (6х3,5, подвал, см. яма, свет, ворота 2 м). Тел. поср.: 51-11-08.

• Гараж в а/к "Жигули" за "Октябрём" (двойной, ворота рядом, тех. этаж, свет, тепло, сторож рядом), или обменяю на м/автобус. Тел.: 54-09-61.

• Грузовой кап. гараж в 10 м/р-не (ворота 3,5 м). Тел.: 61-02-73.

• Кап. гараж в а/к "Сигнал-2" (6х5, металл. ворота с калиткой, тех. этаж 6х5, свет, тепла нет). Тел.: 54-72-41 после 18 час.

• Гараж в а/к "Майск-1" (3,5х5,5, тех. яма, подвал), за 65 тыс. руб., или обменяю на равноценный в а/к "Искра-2". Тел.: 555-341.

• Гараж в ГСК-3 (2-я вахта), или сдам в аренду. Тел.: 56-72-08.

• Место под гараж в а/к "Сибиряк" (5х12). Тел.: 51-44-22.

• Гараж в а/к "Восточная Окраина" (6х6, свет, тепло), за 140 тыс. руб. Тел.: 52-65-47.

• Место под гараж за трамвайным кольцом в 17 м/р-не (рядом с вахтой). Тел.: 51-52-37.

• Срочно! Гараж в ГСК-1 (6х4,5, большие ворота), недорого. Тел.: 56-27-19, 58-54-10.

• Металл. гараж (4,5х2,2, с подвалом), за 15 тыс. руб. Тел.: 51-56-29.

• Кап. гараж в а/к "Стрижи" (9х4, свет, тепло, тех. этаж, от трамв. ост. "Сангородок" 5 мин.), за 130 т.р., или обмен на а/м с левым рулём. Тел.: 670-628.

• Кап. гараж в а/к "Энергетик" (4х7), или обменяю на м/а, м/г. Тел.: 51-40-62.

«Стандарт» 29 мр-н, ТЦ «Каскад», т. 56-97-47 VEKA

ОКНА пластиковые

БАЛКОНЫ и ЛОДЖИИ (АЛЮМИНИЙ, ПЛАСТИК)

ОТДЕЛКА • откосы (пластик, ГВЛ, с утеплением) • обшивка балконов и лоджий

СКИДКИ, КАЧЕСТВО

• Подземный гараж в р-не онкологии (тепло, охрана), или обменяю ближе к 10 м/р-ну. Тел.: 55-30-28.

• Гараж в а/к "Сигнал" (6х4, выс. ворота, тепло, свет, тех. этаж, побелен, покрашен), за 120 тыс. руб., или обменяю на комнату на подселении + доплата. Тел.: 54-83-78 после 18 час.

• Место под строительство кап. гаража за 6 "а" м/р-ном, возле ГСК-4, за 15 тыс. руб. Адрес: 85-93-49.

• Кап. гараж в а/к "Маяк" в 205 кв-ле (6х4, свет, тепло, яма, подвал, охрана, рядом с вахтой). Тел.: 67-23-46, 64-55-93, 8-9027-694-691.

• Кап. гараж в а/к "Привокзальный-4" (недалеко от сторожа, свет, тепло, нет ямы, в средних рядах). Тел.: 538-296.

• Гараж в а/к "Искра-2" (6х8, свет, тепло, тех. этаж), или обменяю на комнату. Тел.: 53-14-53.

• Гараж в ГСК "Ангарский". Тел.: 65-12-21.

• Гараж в ГСК "Сигнал" (свет, тепло, оштукатурен). Тел.: 584-359.

МЕЖКОМНАТНЫЕ ДВЕРИ

• Скидки • Кредит • Доставка

• Фурнитура (ручки, замки, навесы)

• Выбор стекла на месте

• Мастер по установке дверей

НАЧНИ РЕМОНТ С ДВЕРИ!

ВОЛХОВЕЦ БАЙКАЛ

• База «Сатурн», «Стройцентр», пав. 3А

тел.: 57-87-31, 57-81-88 (ко всем тел. добавочный 335)

• Тел./факс: 67-20-41

• Пейджер: 56-46-46, аб. 91-1-81

• Гараж в а/к "Сирена-2" (7,5х3,5, ворота 2,8х2,5), за 110 тыс. руб. Тел.: 54-02-94.

• Гараж в а/к "Майск-2" (яма, подвал, оштукатурен, покрашен). Тел.: 571-558.

• Гараж в а/к "Искра-2" (тепло, см. яма), за 55 тыс. руб. Тел.: 65-04-91.

• Гараж в а/к "Байкал" (за к/т "Октябрь", 9х8, свет, тепло, охрана, 2 см. ямы, двое выс. ворот), за 200 тыс. руб. Тел.: 8-9027-688-936.

• Гараж в ГСК-1 (напротив ост. "17 м/р-н"). Тел.: 51-73-78.

• Место под строительство кап. гаража (в черте города). Тел.: 56-13-96.

• Гараж в а/к "Строитель" в 17 м/р-не (5,5х6х3, ворота 2,7х2,4, см. яма, подвал 2,2х2,2, сухой, можно подключить сигн., в обществе 180 гаражей), за 200 тыс. руб. Тел.: 67-01-28 после 21 час.

• Гараж в ГСК-3 (2-я вахта, свет, тепло, тех. этаж). Тел.: 52-20-24.

• Гараж в а/к "Сигнал" (6х4, свет, тепло, яма, подвал). Тел.: 54-01-59.

• Гаражи: в ГСК-2 (возле вахты); в ГСК-1 (в центре, 6х4 и 6х11 грузовой, ворота 3,6х3,6). Тел.: 55-74-12, пейджер: 56-46-46 для аб. 1862.

• Кап. гараж в а/к "Сирена" (под "Газель", новый, свет, тепло, 2 уровня, 4,5х12). Тел.: 8-9025-684-293.

• Гараж в ГСК-3 (3х6, тех. этаж, свет, тепло, новые ворота, не течёт), за 80 тыс. руб. Тел.: 51-99-61 вечером, 8-9027-694-068.

• Кап. гараж в а/к "Южный". Тел.: 54-67-93.

• Гараж в а/к "Сигнал", за 80 тыс. руб., торг. Тел.: 54-06-67.

• Срочно! Кап. гараж в а/к "Искра-2" (6х6,5, бетон, ворота 2,1х2,5, оштукатурен, свет, тепло, в/охрана, тех. этаж, 380V, б/площадка 4х5), недорого. Тел.: 51-57-57 после 18 час., 8-9021-728-292, 8-9025-197-400.

• Кап. гараж в ГСК-3 (3-я вахта, 4,2х6, ворота 2,2х2,5, тех. этаж, подвал, свет, тепло, охрана). Тел.: 56-47-11 вечером, 8-9027-689-409.

"МОСТРОМ-ИНТЕРЬЕР"

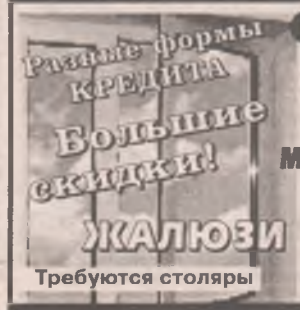

Требуются столяры

ОКНА (КВЕ, ТИССЕН, ЭКСПРОФ) пластиковые

ОКНА И ДВЕРИ деревянные

Межкомнатные шпонированные **ДВЕРИ**

Косметика по уходу за пластиковыми окнами

• Изготовление, монтаж, отделка откосов

• Производство стеклопакетов

ИМПОРТНЫЕ СТАЛЬНЫЕ ДВЕРИ ОТ 6500 Р.

Лицензия ГС №3801051002-000525-2 Часы работы: пон.- пятн. с 8 до 19 ч., субб. с 10 до 15 ч.

ДК "Энергетик", оф. 109, тел.: 52-97-17, 52-32-99

• Недостроенный бокс в ГСК-1 (5х9, центр. улица). Тел.: 51-06-74.

• Гараж в а/к "Восход". Тел.: 55-91-70.

• Кап. гараж в а/к "Майск-2" (тех. этаж, подвал). Тел.: 52-85-87 вечером.

• Гараж в а/к "Сигнал" (под легковой а/м, оборудован), за 70 тыс. руб. Тел.: 547-884 с 18 до 21 час.

• Гараж в "Эллингах" (охрана, свет), за 50 тыс. руб. Тел.: 65-22-53.

• Два места под гараж в а/к "Искра-2" (8х12). Тел.: 61-49-77.

• Гараж в а/к "Сирена-1" (свет, подвал, см. яма, недалеко от сторожа), за 130 тыс. руб., торг. Тел.: 54-64-20 вечером.

• Кап. гараж напротив 10 м/р-на (5х9,5, ворота 4 м), или обменяю на квартиру, комнату. Варианты. Тел.: 53-20-21.

• Срочно! Гараж в а/к "Сигнал" (4х6), за 100 тыс. руб. Тел.: 55-18-33 после 18 час.

• Два гаража в а/к "Виадук": бокс 248 за 125 тыс. руб.; бокс 497 за 65 тыс. руб. Тел.: 53-93-92.

НИЗКИЕ ЦЕНЫ подарок каждому!

• Беспроцентный кредит • Кредит до 1 года (первый взнос 10%) • Откосы ГКЛ, пластиковые • Ремонт квартир

ОКНА пластиковые **ДВЕРИ** сосна (массив)

«Фабрика окон» Наш адрес: "Оргстройпроект", оф. 2 т. 699-376

• Железный гараж (новый, 6х3,5х3, ворота 2,2х2,3). Тел.: 67-46-81 вечером.

• Гараж в а/к "Волна" (5х7). Тел.: 51-88-84 с 18 до 22 час.

• Гараж в а/к "Тепличный" (3,5х9,5, свет, тепло, подвал, тех. комната, охрана), за 230 тыс. руб., торг. Тел.: 8-9086-481-951, Алёну.

• Гараж в а/к "Сибиряк" (на 3 а/м, 40 кв.м, яма, подвал, свет, ворота 2,8х3, калитка, рядом сторож). Тел.: 54-22-89.

• Кап. гараж в ГСК-3 (недалеко от вахты, в/охрана). Тел.: 8-9046-594-523.

• Срочно! Гараж в 18 м/р-не, напротив автомойки "Гермес" (6х5, яма, свет, тепло, отделка), за 300 тыс. руб. Тел.: 55-74-13 после 20 час.

• Гараж в а/к "Байкал" (свет, тепло, охрана, см. яма), или сдам в аренду. Тел.: 51-49-71, 51-29-48.

• Гараж в а/к "Волна" (2-этажн., 6х9, неотапливаемый) + а/м "Москвич"-шиньон 90 г.вып., за 90 тыс. руб.; прицеп "Скиф" за 4 тыс. руб., торг. Тел.: 55-94-63 вечером.

• Гараж в ГСК "Виадук" (6х4, тепло, тех. этаж, рядом со сторожем), за 50 тыс. руб., торг. Тел.: 65-03-85.

• Кап. гараж в ГСК-1 (6х4), недорого. Тел.: 69-33-15.

• Гараж в ГСК-2 (4х6, свет, тепло, 3 уровня, подвал сухой). Тел.: 67-79-79 после 18 час.

• Гараж в а/к ГСК-3 (2-я вахта, 6х4,5). Тел.: 8-9027-648-895.

• Гараж в а/к "Виадук" (свет, тепло, жел. ворота). Тел.: 55-94-12.

• Рем. бокс в а/к "Майск-3" (54 кв.м, тех. кабинет, 2 ямы, подвал, широкий подъезд), за 180 тыс. руб. Тел.: 67-77-14, 51-62-60.

• Гараж в а/к "Искра-2" (3,6х6, свет, тепло, охрана). Тел.: 61-56-63.

• Гараж в а/к "Байкал" (яма, новые ворота, свет, тепло, охрана). Тел.: 67-44-21.

• Гаражи в а/к "Сигнал" (5х10 и 8х10, свет, тепло, тех. этаж, ворота 3х3,5). Тел.: 54-10-83, 8-9027-693-309.

• Гараж в 89 кв-ле (6х4, сторож, свет, тепло, яма, подвал). Тел.: 55-44-48.

• Гараж в а/к "Сигнал" за 17 м/р-ном. Тел.: 55-34-61.

• Гараж в а/к "Искра-2" (за онкологией, 5х6, рядом со сторожем). Тел.: 59-12-77.

• Гараж в а/к "Сирена-1" (9х4, ворота 2,5х2,5, яма, подвал). Тел.: 55-72-13, 56-44-32.

• Гараж в ГСК-1, за 100 тыс. руб. Тел.: 55-98-51.

• Гараж в ГСК-3 (тепло, свет, ремонт, тех. этаж, в/охрана, жел. ворота утеплены). Тел.: 55-99-49.

• Кап. гараж в а/к "Жигули" (свет, тепло, подвал, охрана, новые утепл. жел. ворота), или обменяю на а/м. Тел.: 67-99-57.

• Железный гараж (3х4); мотоцикл "Урал" (не на ходу). Тел.: 61-80-11.

• Гараж в п.Байкальск за "Октябрём". Тел.: 67-18-43.

• Гараж в ГСК-1 (6х5, есть все). Тел.: 51-13-75.

• Гараж в а/к "Привокзальный" (свет, тепло). Тел.: 56-56-07.

• Кап. гараж в а/к "Байкальский-2" (свет, тепло). Тел.: 51-73-61.

• Гараж в а/к "Жигули" (охрана, свет, тепло, яма, подвал, жел. ворота с калиткой 2 м). Тел.: 56-32-43.

• Кап. гараж в а/к "11а" за "Октябрём" (свет, тепло, тех. яма, подвал, 6х4), за 80 тыс. руб., торг. Тел.: 67-18-43, 52-80-62.

• Кап. гараж в ГСК-1 (6х4), недорого. Тел.: 69-33-15.

• Гараж в а/к "Привокзальный-1" (см. яма, подвал, свет, тепло), за 100 тыс. руб. Тел.: 67-60-86, 8-9027-612-922.

• Кап. гараж в а/к "Мотор-1" (свет, тепло, охрана, яма, под 2 а/м, оштукатурен, побелен, ворота 2,2 м). Тел.: 54-40-68.

• Гараж в ГСК-1. Тел.: 55-70-13 вечером.

• Строящиеся гаражи в р-не ГСК-1 (3 шт.). Тел.: 57-34-98, 57-46-24.

• Кап. гараж в а/к "Байкал" (свет, тепло, тех. этаж, подвал, жел. ворота, охрана). Тел.: 55-00-70.

ДОМА, УЧАСТКИ, ДАЧИ

• Дом в п. Михайловка (Черемх. р-он, 7х9, бревенч., постройки, лет. водопровод). Адрес: п. Михайловка, ул. Горького, 53. Тел. поср.: 3-19-25.

• Дачу в с/о "Калиновка" (10 соток, огорожена, недостроены дом и баня), за 25 тыс. руб., торг. Тел.: 67-67-11, вечером.

• Дачу за Ангарском (рядом р. Ангара, проезд авт. №5 до ост. "БВК"). Тел.: 55-20-81, после 20 час.

• Дом в Бохане (6х9, центр. отопл., вода, 10 соток, 2 больших гаража, все постройки). Тел.: 67-00-12.

• Продам дачу в "Сосновом Бору" за Большежилкино (2 участка по 6 соток, 2-эт. дом, баня, вода, свет). Тел.: 51-28-91.

• Дачу в с/о "Рябинка", за Суховской. Тел.: 55-49-89.

• Дачу в с/о "Сосновый Бор" (дом 2-этажный из бруса, кирп. фундамент, веранда, баня, все насаждения, лес рядом, теплица, парники, большой подвал,). Тел.: 55-47-68.

• Дом в Ст. Китое (42/39, насажд., 30 соток). Тел.: 52-32-77.

• Дачу за Сангородком (на берегу Китоя, 9 соток, дом, стайка, теплица, сруб бани, свет, вода). Тел.: 52-03-06, с 18 до 21 час.

• Участок в Китое (большой, на берегу). Тел.: 52-01-04.

У НАС ДЕШЕВЛЕ!

Пластиковые **ОКНА** (отделка откосов: ГВЛ, пластик)

ЛОДЖИИ КОНСТРУКЦИИ из АЛЮМИНИЯ

РАЙТ ул.Файзулина, 10 т. 539-935

ЖАЛЮЗИ вертикальные от 300 р. горизонтальные от 380 р. рольставни

ДЕРЕВЯННЫЕ ДВЕРИ ИЗ МАССИВА СОСНЫ

ИМПОРТНЫЕ СТАЛЬНЫЕ **ДВЕРИ** от 7 т.р.

• Выгодные кредиты • Скидки

• Место под гараж в а/к "Сибиряк" (5х12) + материал, недорого. Тел.: 51-44-22.

• Место под гараж в ГСК "Сибиряк" (6х12), за 10 тыс. руб. Коробку в ГСК "Сибиряк" (8х10), за 70 тыс. руб. Тел.: 8-9021-741-692.

• Гараж в а/к "Сигнал", за 85 тыс. руб. Тел.: 54-78-95.

• Гараж в а/к "Жигули" (свет, тепло, яма, подвал). Тел.: 52-88-87.

• Гараж в а/к "Байкал" за "Октябрём" (6х4). Тел.: 53-87-56.

• Гараж в а/к "Привокзальный-1" (справа, тепло, свет, яма, подвал). Тел.: 8-9021-729-807.

• Гараж в а/к "Привокзальный". Тел.: 52-85-65 после 18 час.

• Гараж в ГСК "Виадук" (тепло, тех. этаж, рядом со сторожем), за 50 тыс. руб. Тел.: 65-03-85.

• Гаражи: в а/к "Привокзальный-6" и ГСК-1. Тел.: 584-662.

• Участок в с/о "Сосновый Бор" (10 соток, можно под картошку). Тел.: 52-58-88.

• Участок в с/о "Сосновый Бор" (6 соток, времянка, насажд.). Тел.: 561-516.

• Дачу в "Стеклянке" (недостроенный кирп. дом). Тел. в Иркутске: 63-12-68.

• Дом в п. Буреть Боханского р-на. Тел.: 57-00-12, вечером.

• Участок в "Калиновке-2" (времянка, 2 большие теплицы и 1 маленькая, лет. кухня, душ, свет, 6 соток и 6 соток под картофель), за 25 т. р. Тел.: 51-20-83.

• Дом в Байкальске, новый, дорого. Тел.: 614-414.

• Дачу в с/о "Садовод" (9 соток, 2 теплицы, домик, подвал, все насажд., постройки, трамв. №1, ост. "ОКБА"). Тел.: 53-10-59, 53-05-96, Елена Васильевна.

ОКНА ТОРГОВОЕ ОБОРУДОВАНИЕ ЛОДЖИИ, ДВЕРИ, ЖАЛЮЗИ кредит т. 507-044

• Кап. гараж в а/к "Майск-2" (тех. этаж, большой подвал). Тел.: 61-21-24.

• Гараж в Байкальске (напротив 94 кв-ла, свет, тепло, см. яма), за 130 тыс. руб., торг. Тел.: 55-90-86.

• Гаражи в а/к "Сигнал" по 120 тыс. руб. Тел.: 54-57-73.

• Срочно! Гараж в а/к "Жигули" (возле сторожа), недорого. Тел.: 8-9027-639-401.

• Кап. гараж в а/к "Привокзальный-3" (есть всё). Тел.: 8-9086-430-740.

• Срочно! В связи с отъездом гараж в а/к "Восход" (рядом с а/к "Мотор-2"). Тел.: 55-34-32.

• Срочно! Гараж в а/к "Стартер" (напротив "шанхайки", 3х5,5), за 85 тыс. руб., торг. Тел.: 56-96-43 вечером, 8-9046-594-070.

• Гараж в а/к "Привокзальный" (6х4, тепло, яма, подвал), за 100 тыс. руб. Тел.: 516-531.

• Кап. гараж в а/к "Тепличный" (6х4, свет, тепло, охрана), возможен обмен. Тел.: 52-44-32.

• Гараж в а/к "Жигули" (6х4, свет, тепло, см. яма, оштукатурен, жел. утепленные ворота, новый), за 100 тыс. руб. Тел.: 52-64-17, 54-95-62, 8-9025-692-482.

• Гараж в а/к "Сирена-2" (6х4, подвал 2х3, яма, свет, жел. ворота, пристройка 2х3, напротив сторожа, двойная охрана). Тел.: 59-22-47.

• Гараж в а/к "Привокзальный" (свет, тепло, тех. яма, подвал, металл. ворота, недалеко от сторожа). Тел.: 8-9027-693-576.

• Гараж в а/к "Привокзальный-5" (6х4, ворота 3х3, входит "Газель"), за 120 тыс. руб. Тел.: 52-27-11, 8-9021-742-842.

• Гараж в а/к "Майск-4" (тех. этаж, свет, тепло, рядом сторож), или сдам в аренду. Тел.: 54-26-99.

• Кап. гараж в а/к "Сигнал" (25-й ряд, 6х4, тех. этаж, подвал, тепло, свет, оштукатурен, покрашен, жел. ворота 2 м, в/охрана). Тел.: 54-21-50, 8-9025-684-542.

• Дом в с/о "Сосновый Бор" (2-этажный из бруса, 5х6, благоустр., все насаждения, 6 соток), недорого. Тел.: 54-60-91.

• Участок в Якимовке (16 соток, вода, свет, теплица, начато строительство дома). Тел.: 54-45-35, вечером.

• Дачу в "Сосновом Бору" (за Жилкино, 2-эт. дом из бруса, мет. теплица под пленку, парники, вода, подведен свет, насаждения). Тел.: 554-768, вечером.

• Участок в с/о "Таежное" (баня – можно на вывоз). Тел.: 54-61-44.

УСТАНОВКА ЗАМКОВ на металлические двери

Быстро, качественно

Тел. дисп.: 51-40-61

• Срочно участок в с/о "Расцвет" (9,5 сотки, насажд.) за 40 т.р. Или меняю на гараж. Тел.: 54-36-80.

• Дачу в Китое (15 соток, дом, гараж, свет, сад). Тел.: 56-46-84.

• Дом в Ст. Китое (6х7, бревенч., скважина, рядом река, насажд., большой зем. участок). Тел.: 52-89-41, после 18 час.

• Дом в Байкальске (в р-не 6а мр-на, шлакозаливной, 8х12, 10 соток, 1 эт. цокольный). Тел.: 61-85-19.

• Дачу в с/о "Березка-2" (р-н Стеклянки, 20 соток, 2-эт. бревенч. дом, баня-кухня, 2 эт. теплицы, насажд.). Тел.: 61-02-68.

АРХ ДОМ СТРОЙ

ТОВАРИЩИ !!!

Построим вместе подземный гараж в 205 квартале! Удобный! Надежный! ТВОЙ!!!

- РАССРОЧКА
- КРЕДИТ

Справки по тел.: 55-19-93, 18 мкр., д.7

Дизайн-студия "Дом"

Дилер Вост.–Сиб. завода ЖБК (Шелехов)

Маг. "Олимпиада", левое крыло, 2 эт., оф. 12

т/ф: 56-80-41

ОКНА из ПВХ-профиля
ДВЕРИ офисные перегородки
ЛОДЖИИ конструкции из алюминия
БАЛКОНЫ

Установка, откосы, кредит, оформление в одном месте, гарантия

РЕМОНТ квартир, офисов, магазинов, домов

• Дачу в с/о "Строитель" (3 теплицы под стеклом, баня, гараж). Тел.: 566-372.

• Дом в Биликтуе (можно под дачу, рядом остановка маршрутки), недорого. Тел.: 535-022.

• Дом в Култуке Усольского р-на (благоустр., 2-эт., 1 га). Или меняю на квартиру. Тел.: 54-11-35, 58-50-84.

• Усадьбу в Архиреевке (15 соток, дом 8х8,5, все хоз. постройки, прописка). Тел.: 54-66-78.

• Дачу в с/о "Нива" (дом 2-эт., обложен кирп., гараж, баня, отопл., камин, спутниковое ТВ). Или меняю. Тел.: 65-84-57, 51-95-10.

• Дом в Ст. Китое (из бруса 5х6, 16 соток, насажд., свет, скважина). Или меняю на комнату. Тел.: 56-02-03.

• Дачу в Октябрьске, за Раздольем (дом, гараж, баня, мет. теплица, колодец, 40 соток, насажд.), недорого. Тел.: 67-34-68, 55-43-23.

ХОЧЕШЬ ЖЕНУ— КУПИ КВАРТИРУ
(житейская мудрость)

Скидки за услугу!

ДОМ СТРОЙ ОТДЕЛ НЕДВИЖИМОСТИ

КВАРТИРЫ ЗДЕСЬ! ! !

КУПЛЯ, ПРОДАЖА, ПРИВАТИЗАЦИЯ

Адрес: 18 м/р-н, дом 7 Тел. (3951) 55-19-93

• Дачу в "Калиновке-4" (неотделанный дом 3х6, бани нет, металл. теплицы, гараж, свет, вода, 12 соток, частично разработаны), за 30 т.р. Тел.: 51-15-27.

• Дачу в с/о "Ясная Поляна". Тел.: 54-60-81.

• Участок в р-не Сангородка (9 соток, дом Тел.: 61-45-97, днем, 65-17-75, вечером.

• Усадьбу в Усольском р-не (жилые, надв. хоз. постройки, КРС, овцы, пчелы, покосы, трактор с навесным оборудов., много земли, станки, инвентарь). Тел.: 51-64-18.

• Дом в п. Ходарей Усольского р-на (все надв. постройки, большой участок). Тел.: 51-80-39, 67-64-63.

• Участок в Ст. Китое (28 соток, дом, баня, свет, вода, насажд.). Тел.: 53-17-89, вечером.

• Усадьбу в Б. Жилкино (2 новых дома, гараж, баня, паровое отопл., 25 соток). Тел.: 69-50-49.

• Дачу в с/о "Архиреевка-2" (6 соток, 2-эт. дом из бруса 5х6, теплица мет., скважина), за 20 тыс. руб. Тел.: 53-81-69, 56-00-49, 65-06-98.

• Дом в Б. Жилкино (6х5, баня, лет. кухня, скважина, теплица, 12 соток, огород). Тел.: 56-04-84.

• Участок на о. Ясачный. Тел.: 67-57-50.

• Дачу в с/о "Нефтехимик" (в престижном месте, дом 88 кв.м, гараж на 2 а/м, печное отопл., выгребная яма). Тел.: 53-08-92.

• Дачу в с/о "Восход", в р-не Стеклянки (дом бревенч., 2-эт., недостроен, покрыт оцинк. железом, 13 соток, вода, рядом сторож, автобус). Тел.: 8-902-5-678-442, 52-56-80.

• Дом в п. Кирова (большой огород, баня, постройки). Или меняю на квартиру. Варианты. Адрес: п. Кирова, ул. Новгородняя, 4; п. Китой, ул. Партизанская, 46-7.

• Дом в п. Байкальск (кирпичный, 2-эт., благоустр., тел., 110 кв.м, 6 соток). Тел.: (8-243) 4-17-08.

• Дом в Байкальске (благоустр., р-н маг. "Витязь", шлаколитой, 7х9, гараж на 2 а/м, 9 соток), за 1,2 млн. руб. Или меняю на Иркутск. Тел.: 8-902-5-123-277.

• Дачу в с/о "Азлита" (в черте города, 3 теплицы, 2 домика, 2 больших парника, картоф. поле за участком). Тел.: 55-44-14.

• Участок в 30 км от г. Обнинск – г. Серпухов (20 соток, в правительственном о/хоз., под постройку дома или дачи, прописка). Тел. поср.: 52-76-15, с 12 до 18 час., в среду и четверг.

• Дачу в с/о "Черемушки", за китойским мостом. Тел.: 55-48-11.

• Дачу в р-не Стеклянки (9 соток, дер. домик 3х4, веранда, теплица и др.). Тел.: 53-53-02.

• Дачу в п. Средний Усольского р-на (6 соток, лет. домик), недорого. Тел.: 67-66-80, Ирина.

• Дачу в 11 р-не, на лодочной станции (дом, баня, 2 теплицы, сарай, насажд.). Тел.: 67-76-81.

• Дачу в с/о "Нива" (рядом со сторожем). Тел.: 51-16-68.

• Дом в Северном (2-эт., 7,6 сотки). Тел.: 51-32-66, вечером.

• Дачу за АЭМЗ (9 соток, 2-эт. дом, 2 теплицы, баня, гараж, насажд., летний водопровод). Тел.: 67-18-07, 51-31-09.

• Дом в Ивановке (новый, гараж, стайка, баня, скважина). Тел.: 52-82-41, 52-40-89.

• Дом в Китое (3-комн., кухня, коридор большой, баня, лет. кухня, сарай, 13 соток). Или меняю на квартиру. Варианты. Дачу в Китое (колодец, теплица). Участок в Китое под строительство дома. Тел.: 65-24-27, 8-902-7-602-391.

• Участок в с/о "Калиновка-1" (6 соток, свет, насажд., разработан). Тел.: 54-61-64, 54-05-86.

• Участок плановый. Тел.: 61-80-29.

• Участок в Ст. Ясачной (10 соток, фундамент, забор, вагончик). Тел.: 55-61-66.

• Дачу в с/о "Медик", "Широкая Падь" (2-эт. дом из бруса, гараж, баня, лет. кухня, скважина). Тел.: 67-41-55, 55-20-07.

• Дачу в с/о "Архиреевка-1" (12 соток, дом 3х4, фунд. под кухню и терраску, теплица 4х10, 2 парника, скважина, свет, насажд., хорошая земля). Тел.: 67-66-38.

• Дом в Ст. Китое (2-эт., из бруса, баня, сарай, кирп. гараж, 2-ярус. подвал, бойлерное отопл., дом застрахован, 10,5 сотки, рядом река, не топит). Тел.: 55-11-69.

• Дом в п. Танхой, на Байкале (надв. постройки, баня, 15 соток), за 130 тыс. руб. Тел.: 56-70-24, вечером.

• Дачу в с/о "Поляны" (рядом с с/о "Нива", 2-эт. дом из бруса, камин, печь, лет. водопровод, газ, мебель, инвентарь, кирп. гараж, насажд.). Тел.: 54-03-78.

• Участок в с/о "Калиновка-5" (удобрен, не топит), недорого. Тел.: 54-73-55.

• Дачу в Китое (по ул. Каратаева, 33, теплый дом, гараж, лет. кухня, 2 теплицы, баня, 8 соток, дровяник), за 70 тыс. руб. Тел.: 52-77-98.

• Дачу в Широкой Пади (13 соток, дом, баня, 2 теплицы под пленкой). Тел.: 54-38-64.

• Дом в Байкальске (ост. "Трансагентство", новый, 220 кв.м, все центральное, кирпич, сигнализ., сауна, 2 теплицы, сад), за 3 млн. 100 тыс. руб. Варианты. Тел.: 53-51-52.

• Участок на о. Ясачный (12 соток, разработан, удобрен, насажд., вагончик). Тел.: 55-92-77.

• Дачу в Ст. Ясачной (за пилорамой, 12 соток, лет. домик, гараж, баня, погреб, теплица, насажд., ухожена, прописка). Тел.: 67-89-51.

• Дом в Б. Жилкино (колодец, хоз. постройки, новый сруб, лет. кухня, 41,5 сотки). Тел.: 53-62-06.

• Дом в Байкальске (благоустр., гараж на 2 а/м, тел., 2 теплицы, баня, хоз. постройки, насажд., с/у в доме). Тел.: 53-62-06.

• Участок в с/о "Калиновка-6" (6 соток). Тел.: 67-68-95.

МИР ОКОН

Пластиковые, алюминиевые окна, двери, витражи
Деревянные двери
Вертикальные, горизонтальные жалюзи
Защитные жалюзи
Встроенная мебель
Шкафы-купе
Кухни
Кредит.
2 этаж, тел. 614-210

НАИДИН

ОКНА КУХНИ ШКАФЫ ПАРКЕТ

улица Чайковского, 43	74 кв-л, д. 7 ул.Горького	ул. Коминтерна шк. искусств №3
т. 53-94-97	т. 522-335	т. 51-00-74

• Дачу в с/о "Нива" (дом 2-эт., гараж, баня, обложен кирп., отопл., камин, спутниковое ТВ, стекл. теплица). Или меняю. Тел.: 65-84-57, 51-95-10.

• Дачу в с/о "Монтажник" (6,7 сотки, 3 теплицы, одна мет., дом засыпной, баня, сарай, 4 сотки в 200 м от дачи). Тел.: 55-70-73.

• Участок в с/о "Азлита" (2 теплицы, домик засыпной, 8 соток); прицеп курганский, новый, недорого. Тел.: 55-70-73.

• Дом в Ст. Китое Усольского р-на (прописка, 15 соток). Адрес: д. Ст. Китой, ул. Береговая, 14.

• Две дачи в с/о "Дружба", за АЭМЗ (9,5 сотки и 6 соток, дом, баня, теплица, свет, вода, земля под картофель, по 15 соток). Тел.: 55-61-48.

• Участок в с/о "Заозерное", на ст. Биликтуй (10 соток, мет. вагончик 5х3, скважина, насажд., теплица, огорожен, летом будет свет). Или отдельно вагончик на вывоз. Тел.: 52-70-50.

• Дом на ст. Подкаменная Шелеховского р-на (2-эт. дом бревенч., 44,3 кв.м, веранда, баня, 2 мет. теплицы под стеклом, 13,3 сотки, приват., насажд.), за 150 тыс. руб. Тел.: 53-37-62, вечером.

• Участок в с/о "Сосновый Бор-9", за Б. Жилкино (10 соток, огорожен). Тел.: 54-63-91.

• Участок в Подсочке (12 соток, на горе, видны горы Саяны, внизу река, родник, насажд., много клубники, насыпные грядки, свет, вода по сезону). Тел.: 51-51-21.

• Участок в с/о "Еланское" (дом, свет, вода). Тел.: 56-27-60, 55-07-98, вечером.

• Дачу в с/о "Жарки", за ст. китойским мостом (6,5 сотки, 2-эт. дом, 2 мет. теплицы, баня, душ, ц. вода, скважина 8,5 м, все отделано фигурной доской). Тел.: 509-297, 58-18-69.

• Дачу в с/о "Русские Березы" (дом, насажд., 18 соток). Тел.: 54-72-19.

АСК «Сервис-Ангарск»

ПЛАСТИКОВЫЕ ОКНА
АЛЮМИНИЕВЫЕ ЛОДЖИИ
ЖАЛЮЗИ
ОТДЕЛКА ОТКОСОВ

от 1700 руб./м²

профиль КВЕ

КРЕДИТ 0%

ЦЕНА И КАЧЕСТВО ВАС УСТРОЯТ!

АДРЕСА: ул.Зурабова, 3, офис 3, т. 56-39-21; 215 кв-л, «Строит. городок», пав. 7, т. 54-79-44, доп. 115

НОВЫЙ ДОМ В 12А МИКРОРАЙОНЕ

окончание строительства - I квартал 2006 года

РАССРОЧКА на срок до 2 лет под 18% годовых

3 ВЕСЕННИХ ПРЕДЛОЖЕНИЯ! только до конца весны

SUPER — Гаражи - всем желающим
Оформление в собственность
Военизированная охрана
Размеры до 6 х 4,5м
Рассрочка до конца 2005 года

NEW — Собственный этаж
Оформление в собственность
Второй этаж пристроенного здания
Площади до 500 м²
Планировка и отделка по желанию

SPECIAL — Построй свою квартиру
Предлагаем недвижимость за подрядческие работы и строительные материалы

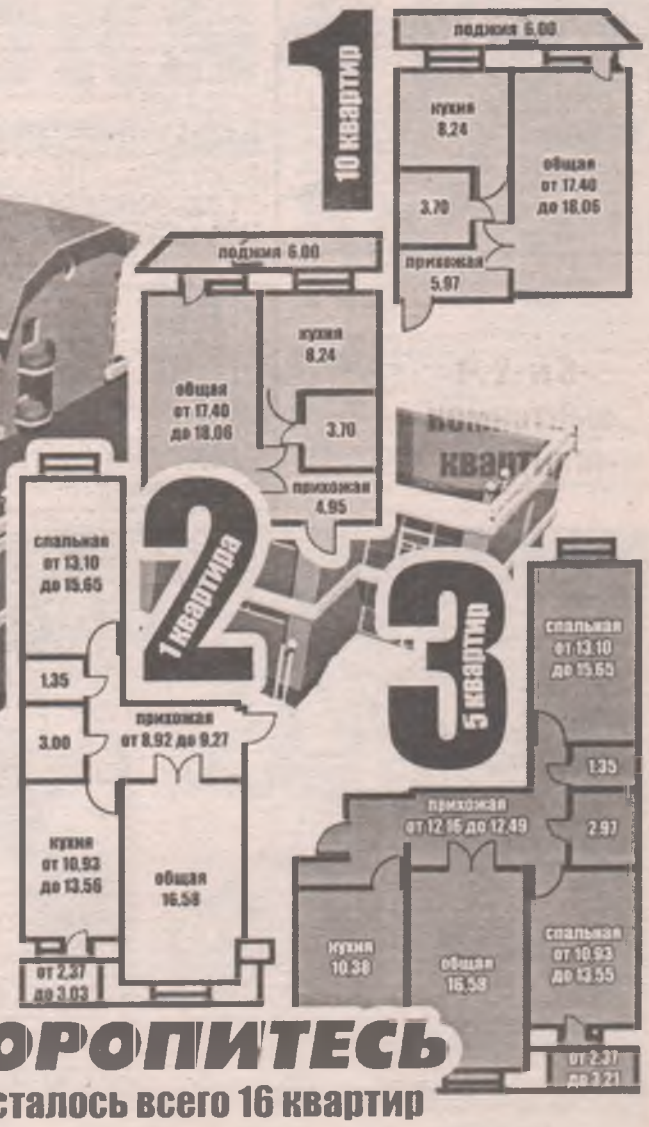

РИЭЛТЕРСКАЯ КОМПАНИЯ ПРОСТОР

Адрес: 15А микрорайон, дом 39
Телефоны: 65-05-75, 55-70-76

ТОРОПИТЕСЬ осталось всего 16 квартир

Недвижимость

• Дачу в с/о "Подсочка" (дом бревенч. 6х6, обшит, гараж, баня, мет. теплица). Тел.: 51-13-98.

• Дачу в с/о "Еловка" (возле ТЭЦ-10, 12 соток, гараж, баня), за 45 тыс. руб. Тел.: 53-97-30, 69-84-00.

• Дачу в с/о "Октябрьской Революции" (7 соток, ухожена, баня, теплицы, насажд.). Тел.: 67-37-88.

• Дачу в с/о "Виктория", в Юго-Восточном (6 соток, мет. теплица 5х12, парники, насажд., дом из бруса под крышей, недостроен, вагончик, контейнер, гараж, стройматериалы). Тел.: 53-66-97, 67-10-93.

• Дачу в с/о "Калиновка-4" (6,5 сотки, дом с верандой 4х6,5, сарай, теплица, туалет, насажд.). Тел.: 61-02-58.

• Дачу в с/о "Еланское" (6 соток, рядом со сторожем, есть все для отдыха и труда). Тел.: 538-627.

• Дачу в с/о "Родник", р-н Стеклянки (дом 2-эт., гараж, 2 теплицы, стайки, баня, лет. кухня, 15 соток, родник рядом). Тел.: 54-15-91.

• Дачу в с/о "Аэлита", за 35 тыс. руб. Тел.: 52-63-40.

• Дачу в с/о "Березовая Роща" (7,5 сотки, 4-е поле, мет. теплицы под стеклом, 2 гаража, насажд., свет, вода). Или меняю на капгараж. Тел.: 51-07-52, до 21 час.

• Дачу в с/о "Юбилейное", за кварталом (14 соток, дом, баня, 2 теплицы, сарай, насажд.). Тел.: 517-295.

МУКА Доставка
52-68-64 ОКОРОЧКА
56-18-36 САХАР

• Дачу в с/о "Калиновка-2" (домик, 2 теплицы, скважина, душ, рядом теплое озеро), недорого. Тел.: 67-46-86.

• Дачу в с/о "Рябинка", на Ангаре. Тел.: 56-85-83.

• Дачу в с/о "Утес" (2-эт. дом, баня, 2 теплицы, водопровод по всему огороду, гараж, 6 соток, насажд.), за 65 тыс. руб., торг. Тел.: 55-67-62, 55-49-95.

сахар
мука
рис, окорока, масло "Злато"
Пленка п/э 100, 150, 200 мкр ДОСТАВКА
т. 56-19-42

• Дачу в с/о "Василек", в р-не Юго-Восточного (дом, гараж, баня, теплица, 2 парника, насажд., 6 соток), за 60 тыс. руб. Тел.: 67-25-30.

• Дачу в с/о "Преобразователь природы", в р-не онкологии. Тел.: 514-564.

• Дачу в с/о "Архиреевка-1" (6 соток, лет. дом с верандой 23 кв.м), за 16 тыс. руб.; дачу в с/о "Новоясачное" (6 соток, дом с печью, мансардой, верандой, пристройкой, гараж, баня и др.), за 60 тыс. руб. Тел.: 524-336.

• Дачу в с/о "Ясная Поляна". Тел.: 56-03-67.

• Дачу на берегу Ангары, 11 р-н (ухожена, домик, хороший подвал, недостр. баня, сарай, надворн. постройки, 2 парника, насажд., огороженный участок под картошку, 6 соток). Тел.: 51-52-41, после 17 час.

• Дачу в с/о "Юбилейное", в квартале (дом, 2 теплицы, баня, насажд.). Тел.: 56-82-14.

• Дачу в Савватеевке (у реки, свет, 15 соток, дом 4х6, фундамент под печь, кирпич, насажд.). Тел.: 59-34-05.

САНТЕХУСЛУГИ
Монтаж труб
медные, оцинкованные, бойлеры, отопление
Установка: душевые санфаянс ванны и т.д.
Сот. тел.: 583-065, 8-9043-542-401,
дом. тел.: 54-30-16 (после 21 ч.)
56-46-46, аб. 6183 круглосуточно

• Дачу в с/о "Космос", за кварталом (6 соток, 2-эт. дом, баня, 2 теплицы под стеклом, насажд.). Тел.: 54-04-76.

• Дачу в с/о "Прибрежное" (домик, теплица, сарай, 8 соток, насажд., свет и вода, проезд трамв. №3), за 30 тыс. руб. Тел.: 55-12-02.

• Дачу в Архиреевке (25 соток, дом 6х7, свет, вода, прописка). Тел.: 67-95-10.

• Дачу в с/о "Подсочка" (дом 6х6, 7,8 сотки, свет, вода). Тел.: 51-13-98.

• Дачу в Б. Жилкино (8 соток, не топит). Тел.: 59-11-78.

• Дачу на о. Ясачный; брус на баню. Тел.: 54-95-33.

«Ультра-М»
Корпусная МЕБЕЛЬ
на заказ по индивидуальному проекту
КРЕДИТ
Маг. «Энигма», 60 кв-л, д. 5/6
тел. дисп.: 67-41-88
Кухни, шкафы-купе, прихожие, комоды и мн. др.
РАСПИЛ ДЕТАЛЕЙ ЛДСП

• Дачу (2-эт. дом, гараж, баня, свет, лет. водопровод, возможна прописка). Тел.: 67-87-24, вечером.

• Дачу в с/о "Русские березы" (18 соток, дом, насажд.). Тел.: 54-72-19.

• Дачу в с/о "Калинка", за ст. китойским мостом (уч. №10, 6 соток, 2-эт. дом дер. 6х8, 2 теплицы под пленку, стройматериал – доски 3 куб. м). Тел.: 52-55-16.

• Дачу в с/о "Саянские зори" (14 соток, дом, баня, гараж, свет, вода, насажд.). Тел.: 51-36-95.

• Дачу в с/о "Электротехник" (2-эт. дом, баня, 16 соток, 3 теплицы, насажд., 20 км от города, новый сарай). Тел.: 67-53-10, после 20 час.

• Дачу в с/о "Сибирская вишня" на ст. Совхозная (80 м от Ангары, дом из бруса, 2 мет. теплицы, мет. и кирп. забор, колонка, подвал, подполье, сарай, баня без печи, все новое). Тел.: 56-31-14.

• Дачу в п. Строитель (дом, баня, насажд., 10 соток). Тел.: 55-48-29.

• Дачу в с/о "Медик" в Широкой Пади (2-эт. дом, баня, насажд.). Тел.: 51-15-20, 55-81-62.

• Дачу в с/о "Электротехник" (лет. дом, баня, 2 теплицы, 2 парника, насажд.), за 15 тыс. руб. Тел.: 51-62-26.

• Дачу в с/о "Аэлита" (дом, баня, теплицы, насажд). Или меняю на а/м. Тел.: 51-63-49, вечером.

• Дачу в с/о "Зеленая Поляна" (в р-не квартала). Тел.: 54-92-01.

• Дачу в с/о "Огонек" в Совхозной (11 соток, на Ангаре, дом, баня, гараж, хоз. постройки, 3 теплицы под стеклом, насажд.). Тел.: 67-79-65.

• Дачу в с/о "Сосновый Бор", за Б. Жилкино (2-эт. дом, баня, гараж, 2 теплицы). Тел.: 53-68-46.

• Дачу (дом, гараж, баня, теплицы). Или меняю. Тел.: 55-62-46.

• Дачу в р-не Сангородка (дом, гараж кирп., баня, стайка, теплица, не топит). Тел.: 54-70-74.

• Дачу в с/о "Рассвет", за 207 кв-лом. Или меняю на а/м "Жигули" 95 г.в. Тел.: 54-69-89.

• Дачу в с/о "Архиреевка-1" (2-эт. дом, веранда, гараж, баня, стайка, теплицы под стеклом, свет 380В, вода, 7,5 сотки), за 130 тыс. руб. Тел.: 67-23-75.

МУКА 25/50
САХАР
ОКОРОЧКА, РИС, РЫБА
ДОСТАВКА
т. 53-12-68, 53-60-10

• Дачу в с/о "Аэлита" (дом 2-эт., новый, из бруса, 2 теплицы, баня, насажд., вода, 11 соток), за 100 тыс. руб. Тел.: 67-77-14, 516-260.

• Дачу в Зверево (пристань, большой дом, теплица, баня, огород, все новое). Тел.: 53-85-00, раб.: 503-233.

• Дачу на о. Ясачный (2-эт. дом, баня, гараж, 2 теплицы, лет. веранда, 11 соток, ухожена, рядом Китой, лес, все насажд.). Тел.: 51-05-05, вечером.

• Дачу в с/о "Архиреевка-3" (12 соток, новый дом 6х6 с верандой 2х6, мансардный эт., брус 180х180, баня 3х5 из бруса, теплица под пленку, мет. будка 3х3 под инвентарь), за 80 тыс. руб. Тел.: 51-95-69.

• Дачу в с/о "Утес" (дом 2-эт., баня, гараж, теплица, 6 соток, насажд., ухожена), недорого. Тел.: 59-49-51.

• Дачу в с/о "Сибирская вишня" на ст. Совхозная (2-эт. дом, 2 мет. теплицы, мастерская, баня, кладовка, душ, насажд., 6 соток). Тел.: 67-32-75, 55-14-94.

• Дачу в с/о "Василек" (6 соток, домик, теплица, все насажд.). Тел.: 54-71-14.

• Дачу в с/о "Тополек-1" (9 соток, дом, гараж, 2 теплицы, насос, лет. водопровод, подвал, насажд., рядом ост. трамв. и авт.). Тел.: 8-908-6-482-928.

ДОСТАВКА
ДВП 2,75х1,7 - 145 р.
ДВП покрытое олифой - 180 р.
ОПТ РОЗНИЦА
БИТУМ (50 кг) - 6 р./кг
РУБЕРОИД (15 м²) - 170 р.
т. 57-60-01, 57-78-94

• Дачу в с/о "Спутник-3", за ост. "Блинная". Тел.: 55-20-97.

• Дачу за ст. китойским мостом (дом, теплица, сарай), за 40 тыс. руб. Тел.: 53-75-57.

• Дачу в с/о "Усть-Целоты", возле Ст. Китоя (12 соток, баня, кухня, гараж, 2-эт., недостроен), за 65 тыс. руб.; лодку с мотором, за 15 тыс. руб. Тел.: 67-05-51.

• Дачу в с/о "Калиновка-6" (9 соток, сруб, времянка, скважина, стройматериалы). Тел.: 555-826.

• Две дачи в с/о "Дружба" (за АЭМЗ, дом, баня, теплица, хоз. постройки, свет, вода, земля под картофель). Можно в рассрочку. Тел.: 55-61-48.

• Дачу в с/о "Сосновый Бор" (2-эт. дом из бруса, гараж, баня, 2 мет. теплицы под стеклом, не топит). Тел.: 51-99-22.

• Дачу в с/о "Аэлита" (дом, баня, гараж, 2 стайки – одна из кругляка, другая из шлакоблоков, 2 теплицы, насажд., свет, вода, 6,2 сотки). Тел.: 56-11-46, 52-02-80.

• Дачу в с/о "Сосновый Бор-9". Тел.: 67-98-07.

• Дачу в с/о "Хвойное" (8 соток). Тел.: 65-05-42.

• Дачу в с/о "Архиреевка-3" (домик, вагончик, свет, вода, насажд.). Тел.: 65-02-75.

• Дачу на о. Ясачный (15 соток, вагончик 3х6, брусовый дом 7х10, с оконн. коробками и рамами, вода, свет, гараж под мотоцикл). Тел.: 52-79-38.

• Участок в Ст. Китое (под строительство усадьбы, 15 соток). Тел.: 61-24-02.

• Участок в р-не ТЭЦ-10 (9+3 сотки, насажд., теплица, дома нет). Или меняю на варианты. Тел.: 55-04-17.

• Участок в с/о "Саянские зори" (10 соток, свет, вода). Тел.: 8-902-7-647-064.

Строительно-отделочные и проектные работы
• Выезд специалиста
• Бесплатные консультации
• Дизайн–проект
• Подбор материала
• Поставка материала
• Любые объемы
• Любая сложность
• Составление сметы
• Гарантия качества
ООО «КОМПАНИЯ ПИЛИГРИМ»
Лицензия ГС-1-77-01-27-0-3801064467-011016-1
Тел./факс: 566–205, 566–206

• Участок в с/о "Архиреевка-2" (разработан, не топило). Тел.: 67-57-10.

• Участок в с/о "Лесник-2", в Китое (6 соток, вода). Тел.: 8-904-3-543-691.

• Участок в Ст. Ясачной (12 соток, огорожен, времянка, сруб бани 6х3, внутри обшит рейкой, фундамент под дом 7х7, скважина), за 15 тыс. руб. Тел.: 55-94-12.

• Участок в п. Новый, за Биликтуем (рядом р. Китой, 15 соток, скважина, докум., прописка). Тел.: 55-33-06.

• Дом благоустр. (98 кв.м, построен в 96 г., кирпичный, тел., 2 гаража, баня, 2 теплицы, лет. мансарда). Или меняю на меньший дом. Тел.: 61-55-40.

• Дом в Мишелевке (баня, стайки, гараж, подвал, лет. водопровод). Адрес: п. Мишелевка, ул. З. Космодемьянской, 10.

• Дом в Тальянах (все надв. постройки, на берегу реки, 40 соток). Тел. в Усолье: (8-243) 4-63-86, после 20 час.

• Дом в Тельме (рядом ж/д, в 15 мин. езды до города, теплицы, насажд., картофельное поле). Тел.: 67-42-29.

ООО «Компания «ЕВРОС»
ЕВРОС КОМПАНИЯ
ОКНА
Только с 18 апреля по 9 мая
ПРАЗДНИЧНАЯ 15% скидка
Германский профиль 3- и 5-камерный
ЛОДЖИИ
тел./факс: 593-100
КРЕДИТ. НИЗКИЕ ЦЕНЫ
Адрес: 212 кв-л, д. 15, ТД "Люкс", вход со стороны "Альфа-Банка", 2 эт.
товар сертифицирован

• Участок в с/о "Архиреевка-1" (огорожен, разработан, 6 соток). Тел.: 51-14-39, после 19 час.

• Два участка в с/о "Сосновый Бор-9", за Б. Жилкино (10 соток, насажд., огорожены, вода, свет, тепличка, парники, брус на баню). Тел.: 55-64-94.

• Участок в Северном (дом, 20 соток). Тел.: 51-30-47, Галя.

• Участок за городом (10 соток, насажд., сруб дома 5х6). Тел.: 56-34-56, в будни, с 13 до 15 час.

• Участок в Китое (8 соток, постройки, насажд., теплица под стеклом, свет, вода). Тел.: 52-91-27.

• Участок в с/о "Селена" (12 соток, вагончик, насажд., емкости для воды, клубника). Адрес: 219-4-169.

• Два участка под дачу (по 15 соток, распаханы, раскорчеваны). Тел.: 53-70-53.

• Участок в пос. Строитель (16 соток, сруб 1 эт. 5х6, вода, свет, баня из бруса 4х5), за 30 тыс. руб., торг. Тел.: 679-007.

• Участок в с/о "Селена" (10 соток, без построек). Тел.: 52-69-50.

• Участок в с/о "Лесник-2", в Китое (18 соток, фундамент под дом и под баню, недалеко от ост.), за 25 тыс. руб., торг. Тел.: 8-902-5-194-035.

• Участок в с/о "Заозерное", недорого. Тел.: 53-33-22.

• Участок в с/о "Селена", недорого. Тел.: 67-74-13, после 19 час.

• Участок в с/о "Еланское" (6 соток, свет, вода, 2 теплицы, мет. гараж, времянка 10 кв. м из круглого леса, фундамент, все насажд.). Тел.: 65-86-41.

• Участок в с/о "Лужки" (5 соток). Тел.: 67-18-43.

• Участок в с/о "Луч" (12 соток, времянка, арочная теплица, насажд., вода). Тел.: 61-83-05.

• Участок в с/о "Калиновка 5/1" (баня 3х5, фунд. 6х5, панели на 3 стены, свет, вода, разработан), за 25 тыс. руб. Тел.: 56-45-67.

• Участок в с/о "Нива" (10 соток, ухожен, удобрен). Тел.: 55-11-74.

• Участок в с/о "Надежда-3", в сторону Савватеевки (10 соток, вода, свет), недорого. Тел.: 67-51-17.

• Участок в с/о "Нефтехимик" (15 соток, стройматериал, котлован под коттедж, за новым китойским мостом). Тел.: 55-34-61.

• Участок в с/о "Таежное" (15 соток, домик, строит. вагончик, соединены верандой и гаражом под а/м, баня, все насажд. плодоносят, не топит), недорого. Тел.: 55-58-16.

• Участок в с/о "Ясная Поляна" (2-эт. дом, стекл. теплица, баня, гараж, свет, вода). Тел.: 67-28-80, после 17 час.

• Участок в с/о "Сосновый Бор", за Жилкино (8 соток, ухожен, дом 2-эт., капгараж, баня, теплица под стеклом, водопровод, скважина, не топило). Тел.: 515-496.

• Участок в с/о "Юбилейный", за кварталом (насажд., парники, дом старый), за 40 тыс. руб. Тел.: 67-04-43.

• Участок в с/о "Электротехник" (с постройками). Тел.: 55-75-18, после 21 час.

• Участок в Архиреевке (12 соток, насажд., лет. времянка, вода). Тел.: 65-23-77.

• Участок в с/о "Багульник" на ст. Тельма (8 соток, свет, водопровод, насажд., мет. гараж, приват.). Тел.: 65-83-14.

SOKOL СТРОИТЕЛЬНАЯ ФИРМА
г.Ангарск, 47кв-л, дом27
52-98-86
ОКНА
Лоджии Жалюзи
ПОДАРОК!
кредит!
Конструкции из AL
Торговое оборудование НА ВЕКА
VEKA

• Участок в д. Зуй (скважина, хоз. постройки, насажд.). Тел.: 56-48-99.

• Участок в с/о "Еловка", за ТЭЦ-10, за 17 тыс. руб. Тел.: 67-46-81, вечером.

• Участок в Ст. Ясачной (10 соток). Тел.: 555-875.

• Дом в Холмушино Усольского р-на (45 соток, скважина, теплица, парник, все насажд., дом, баня, хлев обложены кирпичом, прописка). Тел.: 8-902-5-761-316.

• Дачу в с/о "Тополек-2" (дом и гараж шлакоблочные, 2 теплицы, насажд., клубника, ост. "Сады" в черте города). Тел.: 51-93-89.

• Дом в Мишелевке Усольского р-на (8х9, теплый, светлый, гараж, баня, сарай, стайки, 15 соток, до санатория "Таёжное" 1,5 км). Адрес: п. Мишелевка, Усольского р-на, ул. Щорса, 3.

• Дом в Ивановке (дом, баня, гараж, стайка, скважина). Тел.: 52-82-41, 52-40-89.

• Дом в с. Тихоновка (лет. кухня, баня, все хоз. постройки, 86 соток), за 45 тыс. руб. Тел.: 65-04-91.

• Дом в Черемшанке (сруб, постройки, 20 соток, рядом лес, река, приват.), недорого. Тел.: 53-99-84.

• Дом в Биликтуе. Тел.: 51-30-48.

• Дом в Утулике (юг Байкала, 68 кв.м, 26 соток с ягодником, 2 теплицы, гараж на 2 а/м). Тел.: 8-902-5-128-445.

• Дом в Байкальске (р-н "Стальконструкции", 200 кв.м, цокольный эт. недостроен, реконструкция, гараж 6х6, 7 соток, дом обложен кирпичом), недорого. Тел.: 8-902-5-761-821.

• Дом в Б. Жилкино (6х9, 35 соток). Тел.: 61-21-24.

• Дом в Северном (99,6 кв.м, центр. отопл., 10 соток, насажд., теплица, тел.). Или меняю на две 2-комн. Тел.: 57-73-96, 56-01-92, вечером.

• Участок в с/о "Архиреевка-2" (6 соток, дом 6,5х4,5 под крышей, гараж, будка, не топило). Тел.: 52-28-17, после 20 час.

• Дом в Н. Жилкино (36 кв.м, постройки, зимний водопровод). Адрес: с. Н. Жилкино, ул. Мичурина, 16.

• Дом в Байкальске (12 соток, гараж шлакоблитой на 2 а/м, баня, стайки, вода хол. и гор., центр. отопл.). Адрес: п. Байкальск, ул. Московская, 30 (трамв. ост. "ОКБА", крайний дом напротив ОКБА).

• Дом в Раздолье Усольского р-на (120 кв.м, баня, 2 стайки, 2 гаража, 20 соток, насажд.). Тел.: 56-21-02, 56-34-78.

• Дом в Якимовке (16 соток, кадастровый номер, прописка, 35 кв.м, баня, гараж, теплица, стайка, лет. домик, сарай, навес и др.), за 170 тыс. руб., торг. Тел.: 54-56-23.

• Дом в Целотах (баня, сруб, стайка, 20 соток, можно все отдельно). Тел.: 59-46-08.

• Дом в Утулике (22 сотки, колодец). Тел. в Байкальске: (8-242) 3-62-98.

• Дом в Биликтуе (6х11, из бруса, все надв. постройки, гараж, баня, скважина, 13 соток, на берегу реки). Тел.: 55-68-50.

• Дом в Байкальске (возле налоговой, центр. отопл., канализация, гараж, баня, 2 теплицы, докум. готовы), за 1 млн. 600 тыс. руб., торг. Тел.: 69-66-52.

• Дом в Ст. Китое (докум., прописка, 15 соток, можно в рассрочку). Адрес: Ст. Китой, ул. Береговая, 14.

• Дом в Утулике (недалеко от Байкала, 3-комн., с недостроенным коттеджем, все надв. постройки, насажд.), за 550 тыс. руб. Тел.: 52-50-20.

• Дом в Биликтуе. Тел.: 65-14-27.

• Усадьбу (15 мин. на электричке, 27 соток, прописка, дом 10х7, баня, лет. кухня, стайка шл.бл., новая, 3 скважины, газ, насажд., теплица под стеклом). Или меняю на жилплощадь. Варианты. Тел.: 8-902-7-603-105, 566-038.

• Усадьбу около Мишелевки (на р. Белой, 30 соток, 2 дома, черемуховый сад, баня, подвал, надв. постройки). Тел.: 53-03-18.

• Усадьбу в Биликтуе (дом, лет. кухня, подвалы кирп., колодец, скважина в доме, 30 соток, отопл. – требуется ремонт). Тел.: 67-70-04, 8-908-6-484-002.

• Усадьбу в Б. Жилкино (дом, гараж, баня, колонка, все насажд., имущество для посадки, все есть). Тел.: 65-80-81.

• Усадьбу в Б. Жилкино (30 соток, дом, баня, гараж, скважина, 2 теплицы, хоз. постройки). Или меняю с доплатой (ВАЗ-21099, УАЗ-3303, бортовой). Тел.: 618-319.

• Коттедж в Свирске (2-эт., кирп., 15 соток, на берегу Ангары). Или меняю на квартиру в Ангарске, Иркутске, Усолье. Тел.: 8-902-7-694-011, в Усолье: 4-04-53.

• Сруб (3х3), недорого. Адрес: Китой, ул. Трактовая, 30.

• Сруб в Черемшанке Усольского р-на (5х6, бревенчатый, потолок, рамы, пол), недорого. Тел.: 53-99-84.

• Сруб дома на о. Ясачный (7х10, оконные коробки, рамы, стекло), недорого. Тел.: 55-79-38.

• Участок в с/о "Селена" (разработан, гараж, насажд.), за 7000 руб. Тел.: 65-31-22.

новые Окна скидки
DEMETRA ГРУППА КОМПАНИЙ
Окна
жалюзи
лоджии
входные группы
шкафы-купе
витражи
Новинка!
Профиль
VEKA
кредит
ул. Коминтерна, 22м/р, д.2, офис N2, тел.:55-77-18

ООО "ЭСПОС"
Установка, монтаж
ОХРАННО-ПОЖАРНОЙ СИГНАЛИЗАЦИИ
офисов, квартир, гаражей, дач
КРЕДИТ ДО 1 ГОДА
т. 52-82-03

СТРОИТЕЛЬНО-ХОЗЯЙСТВЕННЫЙ МАГАЗИН Южный 15 м/р-н, дом 11 ☎ 55-62-72

СВЕТИЛЬНИКИ ЛЮСТРЫ БРА

ШИРОКИЙ АССОРТИМЕНТ
ПОСТОЯННОЕ ОБНОВЛЕНИЕ ТОВАРА

ЛАМПЫ: ЭНЕРГОСБЕРЕГАЮЩИЕ, НАКАЛИВАНИЯ, ГАЛОГЕННЫЕ, КОМПАКТНЫЕ ЛЮМИНЕСЦЕНТНЫЕ

Кредит до года!

Низкие цены, прямые поставки с заводов-изготовителей, скидки, гарантия, кредит, доставка габаритного товара до Вашего подъезда.

НАПОЛНИМ МИР СВЕТОМ!

• Коттедж в с/о "Нефтехимик". Тел.: 67-01-31, 8-904-3-541-194.

• Дачу в с/о "Островок" в р-не Сангородка (фундамент под дом, баня, веранда, 2 мет. теплицы, вода, свет, насажд.), за 25 тыс. руб. Тел.: 52-79-81.

• Дачу в Целотах Усольсклого р-на (свет, вода, насажд.). Тел.: 59-39-46, вечером.

КВАРТИРЫ

• 3-комн. ул.пл. (8 мр-н, 8 эт., б/л застекл., в хор. сост., солн., 63,4/40,5/9). Тел.: 563-463, с 9 до 18 час., 542-820, после 20 час., Елена Анатольевна.

• 3-комн. (81 кв-л, 73/46/7,3, 3 эт., 2 балк., тел., с/у разд., ж/д, зимний холод., 2 кладовки, мебель). Тел.: 52-54-32.

• 3-комн. (1 кв-л, 1 эт.), за 550 тыс. руб., торг. Или меняю. Тел.: 67-63-25, Елена Сергеевна.

• 3-комн. крупногаб. (центр, стеклопакеты, евроремонт). Или меняю на две 2-комн. крупногаб. Или на 3- и 1-комн. Варианты. Тел.: 529-083.

• 3-комн. (2-этажная, евроокна, подготовлена к ремонту с перепланир.), за 900 тыс. руб. Тел.: 52-36-30.

• 3-комн. (1 эт.). Тел. в Иркутске: 53-10-63, после 19 час.

• 3-комн. в Тальянах (дом брусовый, в хор. сост., баня, стайка, хоз. постройки, хорошая земля, лет. колонка, рядом лес, река). Тел.: 54-[illegible]5-71, после 18 час., Света из 106 к.

• 3-комн. ул.пл. (18 мр-н, 1 эт., лодж., реш., солн.). Тел.: 55-05-89.

• 3-комн. крупногаб. (центр, 1 эт.). Или меняю на две 1-комн. (одну желательно в Иркутске). Тел. в Иркутске: 67-00-81.

• 3-комн. крупногаб. (74 кв-л, 3 эт., тел.). Или меняю на квартиру в 33, 32 мр-нах. Тел.: 8-902-5-123-970.

• 3-комн. ул.пл. (тел., 3 эт., 6а мр-н, ж/д, лодж., застекл., теплая, солн.). Тел.: 61-83-05.

• 3-комн. (60/14, 9 мр-н). Тел.: 51-46-17, после 19 час.

• 3-комн. (6а мр-н). Или меняю на 1-комн. + доплата. Тел.: 61-84-61.

• 3-комн. ул.пл. (68/44/9, 7 мр-н, 5/5 эт., б/л, тел.), за 830 тыс. руб., торг. Тел.: 67-90-70, 52-93-04.

• 2-комн. хрущ. (178 кв-л, 5 эт., балк., тел., в хор. сост., ж/д, реш. на площадке, 45/29,8/6,5). Тел.: 563-463, с 9 до 18 час., 542-820, после 20 час., Елена Анатольевна.

• 2-комн. крупногаб. (211 кв-л, на 2 стороны, хор. сост., 55,7/33/8,8). Тел.: 563-463, с 9 до 18 час., Елена.

• Срочно 2-комн. Или меняю на 1-комн. хрущ. (кроме 1 и 5 эт.) + доплата. Тел.: 56-64-41.

• 2-комн. полублагоустр. в г. Киренске (отопление, хол. вода, с/у), за 130 тыс. руб. Или меняю на Ангарск. Варианты. Тел.: 56-77-73.

• 2-комн. крупногаб. (74 кв-л). Тел.: 52-34-[illegible]5.

• 2-комн. благоустр. в Н. Жилкино (2 эт., балк., огород, стайка, баня, подвал, гараж). Или меняю на жилье в Ангарске. Тел.: 65-85-32. Адрес: Н. Жилкино, ул. Ленина, 14/14.

• 2-комн. крупногаб. в Усолье (1 эт., кирп. дом, реш., ж/д, тел.). Или меняю на Ангарск. Тел.: 55-13-18, после 21 час.

• Две 2-комн. хрущ. (общий балк., тел., комн. разд., солн.). Тел.: 67-80-25.

• 2-комн. в Юго-Восточном (веранда, подвал, участок, с/у разд.) на квартиру в Ангарске. Варианты. Тел.: 51-53-05.

• 1-комн. ул.пл. (18 мр-н, 5/5 эт., тел., в хор. сост.), за 480 тыс. руб. Тел.: 650-650.

• 1-комн. (капгараж, дача) в Тюменске; дом в Култуке, на Байкале; участок в "Утесе", в Елани. Тел.: 53-25-80, вечером.

• 1-комн. ул.пл. (33,1 кв.м, с/у разд., тел., ж/д, реш. на окнах, 1 эт.). Тел.: 61-82-52.

ДЛЯ ДОМА, ДЛЯ СЕМЬИ

• Коляску "зима-лето" (с мишками, синяя), комплект для новорожденного (7 предметов, светло-зеленый, ажурный). Тел.: 56-74-54 после 20 часов.

• Коляску-трансформер "зима-лето" (Россия, цвет синий, регул. ручка, 3 положения спинки, большие колеса). Тел.: 67-15-89.

ЭМАЛИРОВКА ВАНН т. 558-359
КРАСИВАЯ НОВАЯ ВАННА всего за 750 руб.

• Коляску "зима" (синяя в клетку, колеса большие), за 1000 руб. Тел.: 52-92-32, с 16 до 19 ч.

• Коляску "зима-лето" (высокая, короб съемный, большая), недорого. Рюкзак для ношения ребенка (новый). Ванночку новую. Тел.: 61-02-72.

• Летнюю коляску-трость "Модерн" (хор. сост., очень удобная), за 1200 руб. Тел.: 8-904-3-532-040, 8-902-5-769-124.

• Коляску-трансформер "зима-лето" (б/у 1 год, съемный теплый короб с ручками, на молнии, 3 положения спинки, большие съемные надувные колеса, ручка регулируется на любую высоту), за 3 т.р., плюс подарок (новая детская ванночка). Адрес: 91-15-82.

• Коляску летнюю (2 положения, хорошее состояние, синяя в белый горошек), недорого. Тел.: 51-32-75.

• Коляску "зима-лето" (большие колеса, ручка-трансформер, сиденье в машину, съемный короб, цвет синий в клеточку, б/у 1 мес.). Тел.: 54-38-52.

• Коляску-трансформер "зима-лето" (3 положения спинки, перекидная ручка, сумка для ребенка, сумка для вещей, сетка под продукты, тракторные колеса, амортизаторы, дождевик, легкая на подъем, столик, москитн. окошко, чехол сидя, чехол лежа, ремни безопасности "космонавт", подставка под ножки, окошко вентиляции, цвет голубой перламутр с синими вставками) + подарок, за 3500 руб., торг. Тел.: 55-19-28.

• Коляску-трансформер "зима-лето" (Польша, несколько положений, ручка перекидывается, цвет темно-синий и красный, большие колеса, б/у 1 сезон), за 3500 руб. Тел.: 65-87-38.

• Коляски: "зима-лето" (Польша, съемный короб, 3 положения спинки, цвет зеленый с рисунком), за 800 руб., трансформер (ГДР, синяя в клетку, большие колеса, прод. сетка), за 1800 руб. Ходунки (отл. сост., Россия), за 400 руб. Тел.: 8-904-3-542-997.

• Коляску "зима-лето" (зеленая с мишками, Польша, съемный короб, 3 полож. спинки, сетка под продукты, б/у 1 год), за 1500 руб. Тел.: 56-94-28.

• Коляску "зима-лето" (Польша, съемный короб, б/у). Тел.: 67-12-42.

• Коляску "зима-лето" "Адамекс" (3 положения, короб, дождевик), за 4,5 т.р. Стиральную машинку "Ардо" А-400 (автомат), за 3 т.р. Кресло-няню за 1,2 т.р. Торг. Тел.: 67-01-64.

• Коляску-трансформер "весна-лето" (3 положения спинки, ручка перекидная, сетка под продукты, столик, чехол на ножки утепленный), за 1500 р., торг. Тел.: 51-69-73.

• Коляску "зима-лето" (Польша, короб съемный, темно-синяя клетка, большие колеса, сумка, б/у 1 год, очень удобная), за 3200 р. Тел.: 51-41-27, 53-35-61.

• Коляску "зима-лето" (б/у 1 год), недорого. Тел.: 51-84-24, с 16 до 22 ч.

• Коляску-трнсформер "зима-лето" (цвет "хаки", совершенно новая, 7 положений, большие колеса, ручка перекидная), за 3500 р. Тел.: 51-64-00.

• Коляски: "зима-лето" (б/у, съемный короб, 3 пол. спинки, хор. сост.), "лето" (б/у, отл. сост.), недорого. Джинсы и джинсовую куртку (на 2-4 г.), за 100 р. Тел.: 56-79-69.

• Коляску-трансформер "зима-лето" (новая), недорого. Тел.: 56-79-69.

• Коляску "зима-лето" (2 съемных короба, регул. ручка, сумка). Детские вещи, недорого. Тел.: 67-34-80.

• Коляску "весна-лето" (3 положения спинки, складная, легкая, высота ручки регулируется, есть козырек и накидка на ножки, сумка красивая). Тел.: 55-99-46.

• Коляску прогулочную (имп., складная, 3 пол. спинки, перекидн. ручка, б/у 3 мес., отл. сост.), за 1800 р. Тел.: 56-56-77.

• Коляску "зима-лето" (цвет синий, с мишками, 3 положения спинки, ручка перекидная, отл. сост.). Тел.: 67-20-38.

• Коляску "лето" (Польша, б/у 2 мес., отл. сост., множество положений спинки и ручки, чехол, корзина, колеса большие, съемные, с амортизаторами, сине-белая клетка). Тел.: 65-72-75.

• Коляску "Аленка" (б/у, хор. сост., 3 положения спинки, синяя), за 1500 р. Адрес: 10 мр-н 36-81, после 18 ч.

• Коляску-трансформер "зима-лето" (синяя, перекидная ручка, требуется мелкий ремонт), за 450 р., торг. Адрес: 95-7-83, вечером.

• Коляску "зима-лето" (Польша, темно-синяя, съемный короб, 3 положения спинки, б/у), за 1 т.р., торг. Тел.: 51-69-66.

• Коляску (Польша, 3 положения спинки, средние колеса, б/у). Кроватку (б/у). Все в хорошем состоянии. Тел.: 61-49-24, 67-72-59.

• Коляску-трансформер "зима-лето" (б/у, синяя, колеса большие, сумка для переноса ребенка, перекидн. ручка, 3 положения спинки, дождевик), недорого. Тел.: 61-03-29.

• Коляски: "лето" (перекидная ручка, 3 положения, чехол на ножки), "трость" (2 положения, козырек), обе легкие, складные, недорого. Тел.: 58-94-25.

• Коляску-трансформер "зима-лето" (новая, имп., перекидн. ручка, современный дизайн, система безопасности, большие тракторные колеса), коляску "зима-лето" (Польша, съемный короб, 3 пол.). Тел.: 589-425.

• Коляску "зима-лето" (Польша, конверт, 3 положения спинки, тракторные колеса, перекидная ручка, сетка под продукты, дождевик, красивая, теплая, хор. сост.), за 2500 р. Манеж (хор. сост.), за 500 р. Большую детскую ванночку (б/у 1 мес.), за 200 р. Тел.: 51-03-51, 55-74-72.

• Коляску "зима-лето" (съемный короб, ручка регулируется, колеса тракторные, 3 положения спинки, расцветка яркая, очень удобная, хорошая проходимость, Польша), за 2 т.р., торг. Тел.: 55-46-77.

• Коляску "Аленка" (синяя, 3 положения спинки, перекидная ручка, складная, б/у), за 1500 руб. Детский трехколесный велосипед (до 4-х лет, б/у). Тел.: 55-16-43, после 18 ч.

• Коляску "зима-лето" (синяя с мишками, 3 положения спинки, ручка перекидная, отл. сост.). Тел.: 67-20-38.

• Коляску "лето" (Россия, 3 положения, сине-белая клетка, большой карман, хор. сост.), за 1 т.р. Тел.: 51-30-51.

• Прогулочную коляску (хорошее состояние, высокая, маневренная, хорошая амортизация, колеса на спицах, сетка для продуктов, матрасик), за 1 т.р., торг. Тел.: 59-11-38, 8-904-6-577-553, Наташа.

• Высокую прогулочную коляску в хорошем состоянии, недорого. Тел.: 59-11-38.

• Коляску "зима-лето" (Польша, перекидная регулирующаяся ручка, сумка, большие колеса), за 2800 руб., торг. Тел.: 54-80-35.

• Коляску "зима" (хор. сост., цвет синий с мишками, легкая, небольшая), за 1500 р., торг. Тел.: 53-74-58, 8-904-6-586-053.

• Коляску-трансформер "зима-лето" (б/у, высокая, большие колеса, темно-синяя, три положения спинки, перекидная ручка, большая сетка под продукты, москитник), за 1500 р., торг. Адрес: 210-17-9, тел.: 8-904-3-540-905.

• Коляску-трансформер (сине-серая, большие колеса, корзина для ношения ребенка), за 2 т.р. Тел.: 51-04-01.

• Коляску "зима-лето" (б/у 3 мес., Польша-Италия, много функций, очень удобная, бордово-бежевая), за 5 т.р., торг. Тел.: 67-74-03.

• Коляску-трансформер "зима-лето" (складная, 3 положения спинки, перекидная ручка, корзина под продукты, дождевик, большие колеса), за 2800 руб., торг. Тел.: 508-876, 8-902-7-623-793.

• Коляску-трансформер "зима-лето", недорого. Тел.: 52-76-13.

• Коляску "зима-лето", недорого. Тел.: 52-67-71.

• Коляску-трость "Мир детства" (б/у 1 сезон, отл. сост.), за 800 руб. Тел.: 67-61-76.

• Коляску "зима-лето" (Польша, съемная корзина, переносная сумка, большие колеса, желто-зеленая, идеальное состояние), за 4 т.р. Тел.: 65-84-59.

• Коляску "зима-лето" (большие колеса, есть все, б/у 6 мес.), за 3800 руб., торг. Тел.: 56-47-71.

• Коляску (отличное состояние, есть все, большие колеса, цвет темно-синий, б/у 6 мес.), за 3800 руб., торг. Тел.: 56-47-71.

• Коляску "зима" (ГДР, высокие колеса, цвет бордовый, велюр, матрасик, подушечка, запасные ремни, хор. сост.), за 1 т.р. Тел.: 65-22-85, с 18 до 21 ч., Оксана.

• Коляску "зима-лето" (Польша, синяя, с яркими Микки-Маусами), за 1 т.р. Адрес: 61-14-2.

• Коляску-трансформер "зима-лето" (Польша, очень удобная для мамы и ребенка), за 4500 р. Тел.: 56-29-74.

• Коляску (Польша, откидная крыша, складывается в трость, 10 положений спинки от лежачего до сидячего, подвижные колеса, очень удобная, практичная). Тел.: 53-28-04, 53-01-40.

• Коляску (Польша, б/у, съемный короб, 3 положения спинки, синяя в белый горох), за 1500 руб., в подарок – красивый комплект для выписки новорожденного. Тел.: 513-511.

• Коляску "лето" (хор. сост.), детский столстул (добротный) – все недорого. Тел.: 67-41-78.

• Коляску-трансформер "зима-лето" в отличном состоянии. Тел.: 55-80-76.

• Коляску "весна-лето" (3 полож., перекидн. ручка, колеса средние), за 1500 р. Тел.: 55-20-63.

• Детскую кроватку (балдахин, матрац, пеленальный столик, люлька, москитная сетка), за 3500 руб. Тел.: 52-24-37.

• Детский мотоцикл "Полиция" (белый, сирена, рация, зарядн. устр-во, б/у, хорошее состояние). Тел.: 56-06-48.

ЮБИЛЕЙ
Тамада
Музыка
Фотосъемка
Видеосъемка
Украшение зала
т. 56-02-11, 67-57-18, 53-28-99 Аквамарин

Ваши Окна
• ПЛАСТИКОВЫЕ ОКНА
• ЖАЛЮЗИ • ВОРОТА
• РОЛЬСТАВНИ
56-46-81
56-46-46 (автосекретарь)
Адрес: 7 м/р - д. 16

• Детскую красивую кроватку-манеж с матрацем, за 1500 руб. Адрес: 23-4-15, после 18 ч., Люда.

• Детские столы-стулья (новые, деревянные), за 750 и 850 руб. Тел.: 555-634.

• Детскую машину на двух аккумуляторах "Джип-полиция" (2 скорости, сирена, новая, в упаковке). Тел.: 54-38-52.

• Стол пеленальный, очень удобный, р-р 49х78, за 550 р., торг. Тел.: 593-018.

• Детскую кроватку, дешево. Тел.: 51-83-55.

• Детскую кроватку с матрасом (до 5 лет). Тел.: 55-78-65.

• Новые детские кроватки (красивые, 2 уровня, на колесиках, светлые). Тел.: 51-38-69, 51-40-96.

• Детскую кроватку в отличном состоянии, недорого. Тел.: 67-93-90.

• Ходунки за 300 руб., торг. Тел.: 54-80-35.

• Кроватку детскую (красивая, светлая, на колесиках, 2 уровня, новая). Тел.: 51-38-69.

• Новый рюкзак-кенгуру "Мир детства" (с 4-х мес., до 12 кг), недорого. Тел.: 65-73-20.

• Ходунки (синие, музыка, немного б/у), за 500 р. Тел.: 8-902-5-782-377, 56-47-61.

• Детский деревянный стол-стул в хорошем состоянии, недорого. Тел.: 561-618.

• Кровать-люльку детскую (бело-голубая), за 2 т.р. Тел.: 51-63-74.

• Детскую кроватку (белая, кремовые пятна, 2 спинки, низкая, толстый матрац, сшитый на заказ, б/у), за 600 р. Стир. машинку "Фея" (малютка, подставка для ванны, отл. сост.). Швейную машинку (ножная, тумба, "Подольск"). Тел.: 52-24-84.

• Библиотеку Всемирной худ. литературы (180 томов). Тел.: 53-09-47.

• Учебники для 2, 5, 6-11 кл., раб. тетради, вопросы и ответы по истории, решебники. Тел.: 555-171, 56-46-46, аб. 2790.

• Литературу: В. Пикуль, Чейз, зарубежный детектив (16 томов), Р. Хаггард (5 томов), Ги Де Мопассан, А. Степанов, А. Дюма. Тел.: 55-99-96.

• Книги (б/у) для школ, вузов, техникумов, по низкой цене: сопромат, термех, учебники по педагогике. Тел.: 55-31-42, до 20 ч.

• Зарубежный детектив (13 томов, мягкий переплет), за 75 руб. Тел.: 51-83-55.

ОКНА Ангарска
Окна ПВХ, балконы и лоджии, межкомнатные двери (сосна)
1300 / 1400 — 6580 руб.
2100 / 1400 — 9434 руб.
2100 / 1400 — 11381 руб.
2100 / 1400 / 2100 — 13395 руб.
2100 / 1400 / 2100 — 10735 руб.
профиль THYSSEN POLYMER 5-камерный (71мм ширина)
КРЕДИТ НА МЕСТЕ ЗА 15 МИНУТ + ул. Ворошилова, д. 37 А, бывш. ОМ-1, 2 подъезд т.530-939

СТРОИТЕЛЬСТВО
РЕКОНСТРУКЦИЯ
ЕВРОРЕМОНТ
ОТДЕЛКА
ИРКУТСК РЕМСПЕЦСТРОЙ
Телефоны в Ангарске: 64-91-36, 52-98-74

• Коляску-трансформер "зима-лето" (АРО-Польша, б/у 6 мес., 3 пол. спинки, тракторные колеса, перекидная ручка, сетка под продукты, съемный короб, красно-желто-синяя), за 4 т.р. Тел.: 55-67-98.

• Коляску-трансформер "зима-лето" (синяя со звездами, 3 положения спинки, ручка перекидная, матрасик, москитная сетка), за 1500 руб., торг. Детский комбинезон (до года, синий с голубыми вставками) – все в хорошем состоянии, ботинки черные. Тел.: 8-904-3-543-966, Сергей.

• Коляску "зима-лето" (Польша, съемный короб, летнее кресло, 3 положения спинки, регул. ручка, сетка под продукты). Тел.: 51-88-79.

Производитель ЗАО «Стройкомплекс»
ОКНА ГУТ
ПЛАСТИКОВЫЕ ОКНА
• Срок изготовления 5 дней
• Бесплатная доставка
• Профессиональный монтаж по технологии ILLBRUCK
• Отделка откосов: пластик Venta (Бельгия) или гипсокартон
• Гарантия 5 лет
• Кредит
10% СКИДКИ (в том числе 5% по дисконтной карте)
REHAU SIB-DESIGN — профиль нового поколения для холодного климата
Больше тепла на 30% за те же деньги, толщина профиля 70 мм, толщина стеклопакета 40 мм

АЛЮМИНИЕВОЕ ОСТЕКЛЕНИЕ ЛОДЖИЙ

ЖАЛЮЗИ
• Горизонтальные
• Защитные
• Вертикальные
Срок изготовления 2 дня
10% СКИДКИ (в том числе 5% по дисконтной карте)

Магазин "МАСТЕР", 15 мр-н (ул. Коминтерна, 39А), т. 55-65-62, 51-50-59
СтройКомплекс
Магазин "ПЕРЕстройка", ул. Чайковского (93 кв-л), т. 53-69-35, 53-66-82

ОКНА ПВХ
5000 руб.
1300 / 1300
VEKA Roto
ГАРАНТИЯ КАЧЕСТВА
7 ЛЕТ НА РЫНКЕ ОКОН
КРЕДИТ
61-42-11
ул. Б.Хмельницкого, 16
ООО «ПЛАСТИКС»

· Учебники за 9 кл.: новейшая история XX век – 90 руб., история России XX век – 90 руб., география России – 90 руб., граждановедение – 50 руб., французский язык "Синяя птица" – 80 руб. Тел.: 67-81-33.

· Учебники: французский язык "Синяя птица" (7-8 кл.) с приложением, за 120 р., граждановедение (8 кл.), за 50 р., новая история (8 кл.), за 90 р., общая биология (10-11 кл.), за 90 р. Тел.: 67-81-33.

· Книгу "Гарри Поттер" (5-я часть, новая), за 200 руб. Тел.: 61-45-08.

· Дипломную работу "Анализ пассивных операций ФКИ" (ИрГТУ, 2004 г., "хорошо"). Тел.: 55-89-44, вечером.

мирра-люкс
• Солнцезащитные средства
• Комплексная антицеллюлитная программа
• Лечебные соли для ванн
8 мр-н, дом 3, рекламное агентство газеты "Свеча". Тел.: 67-22-94
Понедельник, среда, пятница с 14 до 19 ч.

Холодильные ВИТРИНЫ ШКАФЫ
Низкие цены. Кредит
Товар сертифицирован т. 54-91-90

· 4-конф. газовую плиту "Брест" (б/у, коричневая, хор. сост.). Тел.: 51-74-68.

· 4-конф. газовую плиту (б/у), за 300 руб. Тел.: 65-83-14.

· 4-конф. электроплиту "Лысьва" (новая). Тел.: 535-022.

· Газовые печи, недорого. Тел.: 67-13-31, 61-46-95.

· 3-конф. электропечь "Томь-М" (б/у, в рабочем состоянии, духовка), за 600 руб. Тел.: 61-54-43, вечером.

· Электроплиту на дачу, за 100 руб. Тел. поср.: 67-51-25.

· Электропечь "Ново-Вятка", стол-книжку, тумбу для белья, пенал от кухонного гарнитура, стенку "Казачок", мягкие кресла (2 шт.). Тел.: 61-40-32, после 19 ч.

· 3-конф. газовую плиту (б/у, в рабочем состоянии), за 500 руб., торг. Тел.: 614-926.

· 2-конф. газовую плиту "Гефест" (настольная, новая, под баллон), за 800 руб. Тел.: 53-02-82.

· 2-конф. газовую плиту "Омга" (б/у, в рабочем состоянии), за 800 руб. Тел.: 65-23-76.

· 2-конф. газовую плиту (новая, настольная). Стулья. Тел.: 54-95-33.

· Подробную таблицу калорийности основных продуктов питания и расхода энергии человеком при различной деятельности и на отдыхе. Тел.: 67-30-32, Людмила.

· Дипломный проект АПТ (техникум, механическое отделение – оборудование предприятий нефтегазоперерабатывающих заводов в полном объеме, пояснительная записка и чертежи). Тел.: 51-97-77.

· Дипломную работу по гражданскому праву. Тел.: 535-262, вечером.

· Телевизор "Панасоник" (диаг. 54 см, отл. сост.), за 4 т.р. Тел.: 67-12-21.

· ТВ "Самсунг"(диаг. 37 см), и/п "Сега", сварочный аппарат (380 Вт), бочки 200 л. Тел.: 52-44-32.

· Ч/б телевизор (б/у, диаг. 54, в рабочем состоянии), за 400 руб. 2 телевизора на запчасти (цветной и ч/б). Тел.: 53-09-04.

· Телевизоры: "Дэу" 2000 г. вып. (документы, пульт), за 3500 р., "Фунай" 99 г. вып. (диаг. 54 см, пульт, док-ты), за 3 т.р. Сот. тел. "Сименс-А35" (кож. чехол, док-ты, зарядное), за 1 т.р. Тел.: 523-053, 8-908-6-480-096.

· Цветной полупроводниковый телевизор 4-го поколения (хорошее состояние). Тел.: 54-48-32, после 18 ч.

· ТВ "Самсунг", диаг. 37. И/п "Сега". Бочки 200 л. Сварочный аппарат (380 Вт). Тел.: 52-44-32.

· Телевизор "Фунай" (диаг. 37 см, б/у 2 года, Япония, документы), за 3 т.р. Тел.: 560-160.

· Имп. телевизор (б/у, диаг. 51 см, хор. сост.), недорого. Тел.: 8-904-6-593-570.

«Бюро добрых услуг»
Выполним любые бытовые работы:
монтаж розеток, выключателей, ТВ-кабеля; прокладка провода по дереву, кирпичу, бетону, навеска люстр, светильников; установка дверей, замков, оконных блоков, подоконников, стекольные работы; установка смесителей, ванн, моек, унитазов с демонтажом; наклейка обоев, побелка, покраска дверей, косяков, полов. Все виды ремонта и отделки любых помещений.
Потолки из гипсокартона, различной конфигурации и дизайна, подвесные, реечные и т.д. Весь спектр работ с гипсокартоном (перегородки, арки и т.д.). Окна (отделка откосов гипсокартоном и пластиком от 1000 руб.)
А также уберем квартиру, помоем окна, посидим с ребенком, вкусно приготовим
Ремонт, настройка и модернизация компьютеров, сотовых телефонов и другой оргтехники, настройка и установка программ, подключение сотовых телефонов к компьютеру, покупка и продажа б/у техники, консультации, ноутбуки
Мы сделаем все так, как вам нужно!
ТРЕБУЮТСЯ РАБОТНИКИ
Быстро! Выгодно! Комфортно!
т. 508-071, с 9 до 19 ч.

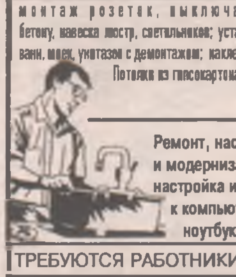

ЛИКВИДАЦИЯ ПРЕДПРИЯТИЙ
с любыми долгами
РЕГИСТРАЦИЯ ПРЕДПРИЯТИЙ
(в т.ч. с предоставлением адреса и директора)
т. 89148835729, 89046574417

на английском, 2 таре-деки, радио, выход колонок 140х2 Вт, документы 2004 г., отл. состояние), за 8 т.р. Тел.: 59-19-99, до 24 ч.

· Видеомагнитофон "Шарп" (идеальный), за 1500 р. Тел.: 8-904-6-578-538.

· Акустическую систему "Амфитон А-50", 4 Ом. М/ц "Айва" (Япония, чейнджер 7CD, с блоком питания 220/120). Тел.: 65-12-85.

· Радиомагнитолу "Рекорд-314" на запчасти, дешево. Тел.: 67-04-43.

· Музыкальный центр LG (документы, пульт, отл. состояние, 3 CD, 2 кассетные деки, радио, таймер, б/у 1 год), за 4600 руб. Тел.: 55-10-49.

· Цифровую видеофотокамеру (4МР, много функций), за 8 т.р. Торг. Тел.: 502-802.

· Холодильник "Ока" (двухкамерный, б/у, саморазморозка), недорого. Тел.: 56-13-99.

· Холодильник, морозильную камеру, недорого. Тел.: 52-60-25.

· Холодильники "Бирюса-10" (высота 1,2 м, отл. состояние), за 2 т.р.; "Саратов" (высота 0,9 м, отл. состояние), за 1600 руб. Тел.: 558-359.

· Холодильник "Минск-15" (двухкамерный, высота 1,5 м, авторазморозка, состояние отличное), за 3500 р. Тел.: 558-359.

· Морозильную камеру "Гиочел" (б/у, хорошее состояние), за 1200 р. Тел.: 51-74-68.

· Холодильник "Бирюса" 8-КС-150, новый, в упаковке, недорого. Тел.: 67-04-61, Альберт.

· Пылесос "Вихрь". Тел.: 51-25-98.

· Фритюрницу "Универсал" (США, отл. сост., почти новая), за 1 т.р., торг. Тел.: 55-87-28, после 19 ч.

· Шашлычницу + коптильню для рыбы. Тел.: 56-43-86.

· Весы бытовые (до 6 кг, б/у). Тел.: 52-86-69.

· Соковыжималку, почти новую, отжимает любые овощи, фрукты, ягоды, за 350 руб. Тел.: 67-58-99.

· Люстру + бра (хрустальные, Чехословакия, очень красивые). Шторы на два окна (тюль + вуаль, тон сине-голубой). Тел.: 555-651.

· Зеркала 90х35, по 95 руб./шт. Тел.: 52-27-11.

· Посуду: стаканы, кружки и чашки эмалированные; ложки большие, маленькие; вилки алюминиевые; ножи столовые, кухонные, консервные (нержавейка). Тел.: 55-31-42, до 20 ч.

· Чайный сервиз (синий, новый, в упаковке), столовый сервиз (фаянсовый), пивные кружки (250 г., 6 шт., хрустальные, новые), детский 3-колесный велосипед, туфли для бальных танцев мальчика 8-9 лет. Тел.: 52-95-28, с 16 до 22 ч.

· Красивую хрустальную люстру (б/у). Тел.: 672-709.

· 12 чайных ложечек в футляре (мельхиор). Коньячный набор (6 рюмок и графин. Тел.: 67-27-64.

· Иглы швейные ручные в наборах "Ассорти-25"; куклу (большая, 60 см, новая); кинопроектор "Русь" (в футляре, док-ты, зап. детали, отл. сост.). Тел.: 51-97-77.

МЕБЕЛЬ от производителя
НОВОЕ ПОСТУПЛЕНИЕ!!!
· стенки-горки от 12280 р.
· детские комнаты (МДФ) от 13900 р.
· прихожие 15 видов от 3830 р.
· диваны от 4130 р.
· наборы мягкой мебели от 7590 р.
· столы письменные и компьютерные 10 видов от 1870 р.
· стулья и кресла 550 р.
Спальни, кухни, детские (МДФ) по вашей комплектации
Скидка до 6%
КРЕДИТ 1 ГОД Первый взнос 0%
Беспроцентный кредит. Бесплатная доставка. Пенсионерам скидки
Магазин «Золушка», 73 кв-л, д.1, ост. «Швейная фабрика». Тел.: 52-32-05

· Телевизор JVC (б/у), за 3 т.р., видео JVC, за 1500 руб. Видеокассеты, по 25 руб./шт. Новые кожаные брюки. Тел.: 57-54-03, 536-173.

· Имп. цв. телевизор (отл. сост., пульт, док-ты, диаг. 51 см), п/п ТВ (в раб. сост.), недорого. Тел.: 59-49-77, 8-902-7-600-511.

· Телевизор "Фотон" (док-ты), тиски маленькие, наждак, примус (новый), проигрыватель с пластинками, учебники разных классов (с 5 по 11 кл.), колонки, раковину керамическую (новую). Тел.: 51-34-73, с 9 до 23 ч.

· П/п цветной телевизор "Темп-280". Швейную машинку "Чайка-3". Тел.: 55-29-15.

· Цв. телевизор "Радуга" (б/у, п/п, диаг. 64 см), за 800 р., торг. Тел.: 67-25-92.

· Цв. телевизор "Электрон" (п/п, диаг. 51 см, пульт), за 1500 р., торг. Адрес: 92/93-4-2, до 21 ч.

· Телевизор "Голдстар" (Корея, диаг. 51 см, показывает отлично, пульт, док-ты), за 3500 руб. Тел.: 558-359.

· Цветной телевизор (ламповый) на запчасти, кинескоп черно-белый. Тел.: 67-26-81, после 18 ч.

· Домашний кинотеатр "Акира-5.1", ресивер "Акира" "Ямаха". Тел.: 8-902-1-742-842, 52-27-11.

· Катушечный магнитофон "Эльфа-стерео" (Рига). Тел.: 52-54-32.

ЦЕНТР КОМПЬЮТЕРНОГО ОБУЧЕНИЯ
Лицензия А №054067
Индивидуальное и групповое обучение
Пользователь ПК
1С Торговля и склад
1С Зарплата и кадры
1С Бухгалтерия
1С Программирование
Пользователь со знанием 1С
Macromedia FLASH
Программирование Delphi
Тел.: 50-80-80, 580-585
86 квартал, 18 дом
www.userpc.ru

· Журналы "Бурда" и др. (Мода и вязание). Детские книжки в толстом переплете. Тел.: 67-64-59.

· К. Симонов (7 т.), А. Чехов (3 т.), А. Пушкин (10 т.), В. Ян (3 т.). Кролиководство-2. Все для дачника (10 книг). Секреты домашнего мастерства (2 т.). Тел.: 53-67-96.

· Сборник заданий по математике (11 кл.), сборник текстов по русскому языку (11 кл.), материалы по биологии (11 кл.). Ранцы из кожзаменителя (б/у), за 100 руб. Тел.: 56-23-42.

· Диплом по специальности "Промышленная электроника" (работа выполнена на "отлично"). Тел. поср.: 562-233, после 18 ч., Екатерина.

· Детективы Т. Поляковой (34 шт.), 250 руб. Тел.: 61-22-96.

· Диплом по психологии, не Интернет. Тел.: 52-62-34.

· 4-конф. газовую плиту (в раб. сост.), недорого. Дверное полотно (б/у), оконные створки со стеклом (б/у), недорого. Тел.: 55-20-71.

· 2-конф. газовую плиту (б/у). Тел.: 51-87-23.

· Стиральную машину "Белка-10М" (б/у, в хорошем состоянии), за 1500 руб. Тел.: 67-86-74, сот. тел.: 8-902-7-685-615.

· Стиральную машинку "Урал-10" (барабанного типа, полуавтомат, хорошее состояние), за 1 т.р. Торг. Тел.: 67-18-83, 56-52-98.

· Стиральную машину "Сибирь" (центрифуга, документы). Тел.: 54-99-63.

· Стиральную машину "Эврика" (п/автомат, документы). Тел.: 54-99-63.

· Стиральную машину "Волна-М" (с центрифугой, б/у), за 700 руб. Тел.: 51-40-50.

· Стиральную машинку-автомат "Горенье" (новая), раклетницу (в упаковке), ковер 2х3 (новый). Тел.: 52-29-88.

· Стиральную машину "Дэу" DWF-750MP (возд.-пузырьковая, новая). Миксер. Электрочайник. Сковороды (нерж.). Чайные сервизы, недорого. Заточный станок. Тел.: 52-43-36.

Купим **ВОСК**
Меняем на вощину
Доставка б/п
т. 8-902-1-728-708, 61-90-91

· Видеокамеру "Самсунг-VP-L750". Тел.: 54-42-63, 54-79-94.

· Веб-камеру, за 600 руб. Тел.: 56-08-64.

· Эл. швейную машину "Подольск", за 2200 руб. Стиральную машину "Обь", за 500 руб. Шифоньер трехстворчатый с антресолью б/у, за 1000 руб. Дубленку (р-р 48–50, натуральная, коричневая, длинная, с капюшоном), за 1500 руб. Тел.: 56-83-48.

· Швейную машинку "Чайка" (новая, отлично шьет). Пальто жен. деми (Бельгия, р-р 46, черное, элегантное, по фигуре, ворот лама черная). Тел.: 54-06-28.

· Японскую швейную машинку, б/у. Тел.: 55-15-81.

В связи с закрытием комиссионного магазина
по адресу: 10 мр-н, д. 46
до 10 мая
просим забрать сданные вещи

Стоматологическая клиника «ЕВРОДЕНТ»
Лицензия Д155869
Лечение и протезирование зубов с высококачественным обезболиванием, а также исправление аномалий прикуса у детей и взрослых
• Европейское качество
• Доступные цены
• Форма оплаты любая
• Гарантированный инфекционный контроль
• Высококвалифицированный персонал
• Внимательное отношение к пациенту
Адрес: 50 кв-л, д. 2, т. 52-66-77, работаем с 8 до 19 ч., в субботу с 9 до 14 ч.
Консультации БЕСПЛАТНО!

· Муз. центр "Самсунг" К-17, состояние отличное. Тел.: 54-38-23 после 18 часов.

· Срочно! DVD-проигрыватель "Тошиба" SD 5200, декодеры: DD, DTS, DVD-Audio, HDCD, сделан в Японии – 11 т. р. Торг. Раб. тел.: 52-27-30, Максима; сот.: 8902-51-63-210.

· Музыкальный центр "Самсунг" (тюнер, MP-3, СД, кассетная дека, колонки 45 Вт, гарантия 1 год), или обменяю на аудиосистему 5.1. Тел.: 8-902-1-726-565.

· МР3-плейер 128 Мб, диктофон, радио, наушники, шнурок (отличное состояние). Тел.: 56-10-04, Настя.

· Магнитофон-приставку "Романтика-МП-225С" (двухкассетный, б/у), за 600 р., торг. Тел.: 565-007.

· Усилитель "Радиотехника", 110 Вт, за 1200 руб., усилитель "Радиотехника", 50 Вт, за 600 руб., усилитель "Вега", 50 Вт, за 600 р. Тел.: 52-73-25.

· В/магнитофон "Самсунг" (б/у, отл. состояние, Корея), за 1500 руб. Тел.: 54-65-85.

· Видеоплейер "Самсунг-SVR-151" (пишущий, б/у, отл. сост., пульт д/у, док-ты). Тел.: 53-47-04, 8-902-7-691-619.

· МП3, магнитолу "Blaukpunt", за 1800 руб. Тел.: 554-654.

· Муз. центр "Айва NSX-R10", 3CD, video/aux, читает CD-R/RW, болванки, за 2500 руб. Тел.: 56-94-48, после 19 ч.

· В/м "Шарп" на запчасти. Панель от а/м LG. Тел.: 55-29-15.

· Акустические колонки "Амфитон" АС-35-018, 4 Ом, 70 Вт. В/магнитофон "Фунай" V-888НЧ (Япония). Тел.: 55-10-77.

· Муз. центр "Айва" (новый, 3 диска – карусель, 2 деки, радио – AM и FM), за 3500 р. Телефон сот. "Нокиа" "Фора Золотая", за 1500 р. Тел.: 614-695, 67-13-31.

· Динамики: 75ГДН-1Л-4, новые, за 800 руб., 2А9 (б/у), за 1000 руб., 10ГДШ-1, за 150 руб. Колонки "Союз" 130АС-002, за 1800 руб., "Амфитон-S90", за 2 т.р. и др. Тел.: 55-07-45.

· Усилитель "Harman/Kardon-HK620", за 7 т.р. Тел.: 56-66-88.

· Магнитофон "Томь-304", в хорошем состоянии, за 300 руб. Тел. поср.: 67-51-25.

· Муз. центр "Сони-RV50" (3 CD, CD-video, MP3, сабвуфер, вход караоке, Game, чтение CD

Агентство недвижимости примет на работу
• МЕНЕДЖЕРА
• ОФИС-МЕНЕДЖЕРА
Тел.: 52-52-14

· Швейную машинку (ножная, ручная, электрическая). Тел.: 67-27-52.

· Швейную машинку "Чайка-142М" (ножная, в тумбе, выполняет 31 операцию), за 1800 руб. Тел.: 615-330, Валентин.

· Старую швейную машинку "Зингер" (неисправна). Тел.: 65-02-85, после 19 ч.

· Швейную машинку "Чайка" (тумба, б/у). Тел.: 54-47-07.

· Срочно новый шикарный набор мягкой мебели (диван, кресло, пуфик и семь подушек). Тел.: 59-40-82 вечером.

· Обеденный стол, мебель для детской (две кровати 197х84, шкаф и стол-тумба). Тел.: 56-41-70.

· Кровать-манеж (деревянная, Польша, белая, 3 уровня, яркий матрац), за 2000 руб. Тел.: 56-15-86.

· 2-спальную кровать (светлой полировки) с двумя тумбочками. Тел.: 67-03-43.

· Книжный шкаф (2,2х0,9), журнальный столик, кресло, полутора- и односпальные кровати, хрусталь. Тел.: 52-54-32.

· Сервант, шифоньер 3-тумбовый, тумбочку под ТВ, стулья жесткие (3 шт., б/у), ковры ч/ш (2х3, 2,5х3,5), японскую швейную машинку". Тел.: 52-54-32.

· Две 1-спальные кровати. Тел.: 8-902-7-602-325.

· Импортную полку с видеоаппаратурой, телевизор "Сони Д66", домашний кинотеатр, видеокамеру. Тел.: 67-20-41

ШАПКИ
нерпа-норвежка "Rieber"
Ассортимент мягких, формованных изделий для мужчин и женщин, разнообразие цвета, модели:
ватсон, финка, чешка, кепка 8-клинка, жокейка, бейсболка, береты, кепи, бандана, шляпы
Шьем из материала заказчика
Качество т. 52-77-87, 89025149839

· Стиральную машину "Фагор" (автомат, хор. сост.), за 3 т.р. Тел.: 53-18-28.

· Стиральную машину "Фея" (малютка + подставки, щипцы, в отл. состоянии), за 700 руб. Швейную машинку "Подольск" (тумба, ножная), за 700 р. Кроватку детскую (2 спинки, низкая, матрац), за 800 руб. Тел.: 52-24-84.

· Стиральную машину "Малютка" (новая, с документами), за 1 т.р. Тел.: 614-695, 67-13-31.

· Стиральную машину "Сибирь-6". Тел.: 54-27-47.

· Стиральную машину "Индезит" (автомат, 5 кг, на гарантии). Тел.: 8-902-7-623-036).

· Стиральную машину "Вятка-автомат" (хор. состояние), недорого. Тел.: 56-03-44.

· Стиральную машину "Сибирь-3" (б/у, с центрифугой). Тел.: 54-47-07.

· Срочно телевизор, диван, шкаф-сервант, радиотелефон, СД, ДВД-диски, дискеты. Тел.: 52-81-65, 8-902-5-112-206.

ПОДОКОННИКИ, СТОЛЕШНИЦЫ из **ПОЛИМЕРНОГО МРАМОРА**
экологически чистые, долговечные, как элемент внутреннего интерьера гораздо предпочтительнее дерева или пластика
ООО «СИБОКС»
(3951) 573-554, 573-555
Продадим вторичный ПНД

· Эл. привод к оверлоку (новый, в упаковке). Кресло-кровать (деревянные подлокотники), уголок школьника. Швейную машинку с электроприводом (новая, с операциями). Светильник настольный. Тел.: 52-95-28, с 16 до 22 ч.

· Холодильники разные, б/у, недорого. Холодильный прилавок. Тел.: 614-888.

· Холодильный прилавок "Таир". Тел.: 52-33-07.

· Холодильник "Юрюзань" (б/у, в рабочем состоянии), швейную машинку "Чайка" (с ножным приводом, б/у). Тел.: 51-40-59.

· Холодильник (б/у), недорого. Тел.: 54-41-24.

· Морозильную камеру "Бирюса". Тел.: 56-22-27.

· Холодильник (б/у, хорошее состояние). Тел.: 53-80-36.

· Холодильник "Минск-15" (двухкамерный), пылесос, кухонный стол, посуду для дачи. Тел.: 56-50-43.

· Холодильник "Памир-4М", за 1500 р. Тел.: 65-85-76.

· Двухкамерный холодильник "Минск-15М" (б/у, отличное состояние), за 2 т.р. Тел.: 53-85-50.

· Холодильник "Минск" (б/у, хорошее состояние). Тел.: 67-95-10.

· Холодильник "Океан" (б/у, хорошее состояние). Стиральную машину "Урал-4М" (новая). Пылесос "Чайка" (б/у, хорошее состояние). Стабилизатор напряжения УСН-315. Тел.: 51-22-06, после 18 ч.

· Холодильник "Ока" (б/у, требуется ремонт), или на запчасти. Тел.: 59-34-76.

· Холодильник "ВСД-220В", за 3 т.р. Тел.: 563-544.

· Холодильник "Бирюса" (в рабочем состоянии), за 1,5 т.р. Тел.: 8-902-5-763-037.

· Новую стеклянную обеденную группу. Тел.: 67-20-41.

· Люстру (Чехия, хрусталь, ярко-синяя с золотом), дорого. Тел.: 52-66-50.

· Шкаф платяной (3-тумбовый), холодильник "Океан", стиральную машинку с центрифугой – все дешево. Тел.: 51-07-47.

· Мебель б/у для дачи: 2 кресла-кровати, журнальный столик, за 700 руб., комод, темный, за 500 руб., холодильник "Саратов" (маленький), за 500 руб., кухонный гарнитур (6 предметов), за 700 руб., торг. Тел.: 54-89-80.

· Книжные полки со стеклами, недорого. Тел.: 56-48-01.

· Мебель и другие предметы для дома (в связи с отъездом). Тел.: 53-22-79.

· Стенку (4 секции, б/у, матовая), недорого. Кресло-кровать (немного б/у). Тел.: 677-754.

· Диван (раскладывается вперед), креслокровать (отл. состояние, флок). Тел.: 56-38-05.

РЕМОНТ и ОБСЛУЖИВАНИЕ холодильных витрин
Адрес: 7 мр-н, ул. Зурабова, дом 3 (соцстрах), офис 10, тел./факс: 56-92-92
e-mail: hladoss.prom@mail.ru

ПОСТАВЬ СВОЁ ОКНО И ПОЛУЧИ ПОДАРОК
ООО «Интерпласт»
т. 53-27-13
Ост. «Швейная фабрика», маг. «Надежда» (бывший «Восход»)
Интер Пласт
ПЛАСТИКОВЫЕ ОКНА И ДВЕРИ

СХ ОАО "Белореченское", ОРС №3 и ЧП Фомичев

поздравляют с праздником Святой Пасхи и предлагают:

- Яйцо куриное, перепелиное
- Молоко, молочная продукция
- Мясо кур, мясная продукция, полуфабрикаты
- Биогумус (органическое удобрение)
- Саженцы (малина, смородина и др.)

А также:
- Продукцию Иркутского МЖК "Янта"
- Мясо кур (Саянск)
- Большой ассортимент овощных, фруктовых консервов
- Специи
- Бакалейные товары
- Кондитерские изделия

Цены крупного опта г. Иркутска

Ул. Чайковского, 2б, тел.: 53-35-01, 53-09-63, 53-73-66, 69-87-97

РЕАЛИЗУЕМ **КИРПИЧ** облицовочный (Ново-Ленино) ДОСТАВКА т. 508-077, 581-935

• Стенку (3 шкафа, б/у), недорого. Телевизор "Горизонт" на з/ч – даром. Унитаз с компакт-бачком (б/у), недорого. Батареи чугунные (18 ребер, б/у), недорого. Плитку облицов. 15х15, очень дешево, палатку торговую (2х2 м, немного б/у). Тел.: 51-88-34, после 18 ч.

• Новый мягкий уголок (диван-книжка, 2 кресла), выкатной диван, диван-книжку, угловой диван. Тел.: 51-87-80.

• Новую обеденную группу (угловой диванчик, обеденный стол, 2 пуфика). Тел.: 51-87-80.

• Стенку (дубовый шпон, 4 шкафа), можно из трех (без шифоньера). Банки 3-литровые. Тел.: 55-30-28.

• Кухонный гарнитур угловой (очень красивый, со встроенной мойкой, светло-коричн., хор. сост., б/у), недорого. Трельяж (темно-кор.), коляску "зима-лето" (перекидн. ручка, 3 положения, Польша, почти новая). Газовую плиту на дачу. Тел.: 55-00-40.

• Кресло-кровать. Тел.: 61-57-60, после 20 ч.

• Стенку (б/у), можно по отдельности, для дачи, недорого. Тел.: 67-52-75.

Организация ПРИМЕТ СТРОИТЕЛЬНЫЙ в районе ЦСМ, база «Сатурн» МУСОР т. 52-66-79, 575-000

• Сервант (темный, б/у, хор. сост.), полки стеклянные с зеркалом. Тел.: 53-37-66.

• Сервант со стеклом 1,80х1,50, б/у, недорого. Тел.: 51-40-50.

• Стенку (б/у, с антресолями, 4,2 м), недорого. Тел.: 55-98-81.

• Срочно спальный гарнитур в хорошем состоянии, недорого. Тел.: 52-74-51.

• Выкатной диван + кресло-кровать (совр. дизайн, экологичный, б/у 6 мес.), за 17 т.р. Большую тумбу для телеаппаратуры (б/у 15 мес.), за 1800 р. Тел.: 51-06-39.

• Мягкий уголок (большой, темный, угловой), за 8 т.р. Тел.: 65-32-87, 8-904-3-540-907.

• Новый мягкий уголок (софа, 2 объемных кресла, современный дизайн, цвет коричневый), за 8 т.р. Торг. Тел.: 51-22-59.

• Стенку "Байкал" (3 секции, коричневая, полированная, с антресолями, состояние хорошее, б/у, можно на дачу), недорого. Тел.: 51-36-00, после 17 ч.

• Кожаную мягкую мебель (цвет ярко-синий, совр. дизайн, новая). Тел.: 555-651.

• Детскую комнату (отл. сост.). Тел.: 555-651.

• Набор "детская комната" (пр-во "Шатура", отл. сост.), тумбу под аппаратуру (цвет "вишня", натур. дерево). Тел.: 555-651.

• Мебель для офиса (стол, шкаф, полки). Сапоги яловые (р-р 43, офицерские, кожа натуральная). Тел.: 55-05-89.

• Мебель "жилая комната" (ГДР), можно по отдельности. Спальный гарнитур "Елена", диваны, кресла, столы, стулья, кухню. Тел.: 55-05-89.

• Новую мягкую мебель. Можно по отдельности. Недорого. Тел.: 51-48-18.

• Новый диван-книжку + 2 кресла, срочно, возможна доставка. Тел.: 53-70-53.

• Новые мягкие уголки (красивые расцветки, разные формы), с доставкой. Тел.: 61-86-49.

• Новый мягкий уголок (современный дизайн, приятная расцветка), недорого. Возможна доставка. Тел.: 69-53-69.

• Новые мягкие уголки (соврем. дизайн, разные формы), недорого, с доставкой. Тел.: 54-31-52.

АЗСА ф-л ООО "Сибма" реализует *по очень низким ценам* **СТАЛЬ** уголок, круг, листовая Тел.: 69-88-45, 69-86-96, 51-21-83

• В связи с отъездом мебель б/у: 2 стенки (цвет темно-коричневый), недорого и срочно. Тел.: 51-13-76, 51-25-74, 52-29-67.

• Спальный гарнитур (б/у, Румыния, "красное дерево", полированный, 3-тумбовый шифоньер, 1,5-спальная кровать, 2 тумбочки, комод с зеркалом, пуфик). Компьютерный стол (черный). Все в хорошем состоянии. Тел.: 55-90-95, с 20 до 22 ч.

• Прихожую (светлая, с антресолями, шир. 2,30, хор. сост.), за 3 т.р. Шкаф платяной (2-тумбовый, светлый, с антресолями, полир.), за 2 т.р. Тел.: 56-18-81.

• Мебель б/у: стенку, кухонный гарнитур, диван, телевизор, холодильник, мягкий уголок, шифоньер. Тел.: 61-49-02, после 18 ч.

• Стенку (3 секции + платяной шкаф, хор. сост.). Тел.: 52-32-76.

• Шкаф-сушилку для посуды (ширина 60 см, светлый, хор. сост.), 2 кухонных шкафчика, недорого, можно на дачу. Тел.: 69-58-40, вечером.

• Стенку "Байкал" в отличном состоянии. Тел.: 56-16-03.

• Диваны с креслами, кухонный шкафчик (навесной), журнальный столик с табуретками (металлические), платяной шкаф. Тел.: 524-336.

УСТАНОВКА ЗАМКОВ на металлические и деревянные двери
СРЕЗКА ЗАКЛИНИВШИХ ЗАМКОВ, УКРЕПЛЕНИЕ МЕТ. ДВЕРЕЙ И РЕШЕТОК, ПЕРФОРАТОРНЫЕ РАБОТЫ
Тел. дисп.: 56-74-97, 56-33-36

• Стенку (5 секций, хор. сост., б/у, Алтай), недорого. Тел.: 591-678.

• Стенку (Иркутск, б/у, темная полировка, отл. сост.), за 4 т.р. Торг. Тел.: 52-48-10.

• Новый мягкий уголок (диван-книжка и два кресла), новый угловой диван и кресло, выкатной диван, недорого. Тел.: 52-48-10.

• Две стенки "Казачок", по 4 т.р. каждая. Торг. Тел.: 54-60-29.

• Новый мягкий уголок (диван-книжка и 2 кресла), новый угловой диван, диван-кровать (выдвигается вперед), все недорого, доставка. Тел.: 55-89-55.

• Мягкий уголок (диван + 2 кресла). Мягкий выкатной диван. Мягкое кресло-кровать. Мягкий угловой диван (хорошее качество, современный дизайн, приятная расцветка), недорого. Возможна доставка. Тел.: 65-11-22.

• Кухонный гарнитур (Беларусь, отл. сост.), прихожую. Тел.: 67-30-93.

• Тахту односпальную, за 800 руб., тумбу под ТВ, за 300 руб., рамы (б/у), за 700 руб. Тел.: 51-50-91.

• Любую мебель на дачу (все б/у). Адрес: 93-21-1.

• Спальный гарнитур из 7 предметов. Тел.: 65-87-02.

• Шкаф-шифоньер двухтумбовый, за 2 т.р. Тел.: 53-32-85.

• Новые мягкие уголки (красивая расцветка, совр. дизайн, разные формы), недорого, с доставкой. Тел.: 54-74-24, 51-89-82.

• Стенку (темная, 3 секции, собирается в трех вариантах, небольшая, удобная). Тел.: 65-80-81.

• Кухонный угловой диванчик, круглый стол, два стула (дуб), за 2800 руб., торг. Для дачи деревянную кровать, шкаф от прихожей с антресолью (белый), два кресла, недорого. Тел.: 55-65-90, 51-09-55.

• Современный кухонный гарнитур (новый): стол с мойкой, разделочный стол, 2 навесных шкафа, за 7 т.р. Столик под ТВ, за 250 р. Тел.: 51-39-38.

• Зеркальный шкаф-купе, мебель для офиса, уголок школьника, кухонный гарнитур, стол и стулья. Машинку стиральную DWF, зеркала красивые (1,25), соковыжималку новую. Тел.: 614-912.

Сервисный центр DWT
ВЫ можете взять НАПРОКАТ:
- перфораторы - 100 р./сутки
- эл. лобзики - 80 р./сутки
- болгарки - 100 р./сутки
- электродрели - 50 р./сутки

И МНОГОЕ ДРУГОЕ!
Ремонт ЛЮБОГО эл. инструмента
Магазин «Олимпиада», 2 эт., т. 8-902-51-12-909

• Кухонный гарнитур (7 предметов), за 5 т.р. Стиральные машины: "Сибирь" за 800 руб.; "Фея" (почти новая), за 800 руб. Софу за 4,5 т.р. Тел.: 65-81-32.

• Новый выкатной диван; диван-книжку и два кресла; новый кухонный уголок – все с доставкой, недорого. Тел.: 8-902-7-692-735, 65-29-20.

• Софу односпальную (раскладная), недорого. Тел.: 67-21-69.

• Диван-кровать двухместный (Москва, новый, шинил). Тел.: 614-508.

• Два шифоньера (б/у, цвет "орех"), по 1100 руб., торг. Трельяж (б/у, цвет "орех"), за 1500 руб. Тел.: 55-94-63, вечером.

• Мягкий уголок (диван-книжка + 2 кресла). Мягкий диван-кровать выкатной. Мягкий угловой диван. Мягкое кресло-кровать. Все хорошего качества, оригинальных расцветок, недорого. Тел.: 65-11-22.

• Новый мягкий угловой диван + кресло. Диван-книжку + 2 кресла. Выкатной диван. Кресло-кровать. Диван-книжку. Тел.: 65-01-32.

• Кухонный гарнитур (б/у, голубой, 2 навесных шкафа 72х80х30, навесной шкаф 72х40х30, рабочий стол 80х80х60, тумба под мойку 80х80х501), за 1200 р. Раб. тел.: 51-29-79, сот.: 8-904-6-571-162, Люда.

Адрес: 278 кв-л, дом 2, оф. 403, тел.: 502-803 РМ Трейд
- Ремонт и обслуживание оргтехники
- Расходные материалы
- Заправка лазерных картриджей

• Стенку из 5 секций, можно из 4-х (Германия, темная полировка, б/у, хор. сост.), недорого. Тел.: 55-02-28.

• В прихожую мягкий диванчик под телефон, с ящиком для хоз. нужд, новый, за 1500 р. Тел.: 54-60-39.

• Новую мебель: диван-книжку + 2 кресла; угловой диван; выкатной диван; кухонную группу, недорого, с доставкой. Тел.: 51-89-82.

• Сервант, тумбу для белья от гарнитура (натур. дерево, хор. сост.). Тел.: 67-26-81, после 18 ч.

• Кровать 1-спальную (сетка панцирная, б/у), недорого. Тел.: 51-40-50.

• Кровать 2-спальную (деревянная, б/у), за 500 руб. Тел.: 51-40-50.

• Кровать 2-спальную, кухонный гарнитур, стир. машинку, остекленные рамы, ванну. Тел.: 52-37-96.

• Кушетку (б/у, отл. сост.), недорого. Тел.: 52-83-55.

• Кровать двухъярусную (светлое дерево, с матрацами, р-р 1х2 м), за 9 т.р. Тел.: 56-17-37.

• Кровать никелированную, комод, пальто болоньевое (р-р 50), пальто деми (ч/ш, р-р 52), ковер плюшевый, халаты (р-р 52), парафин (много). Тел.: 53-79-05.

• Кровать 2-спальную, 2 тумбочки (цвет белый, б/у, хор. сост.), за 5 т.р. Тел.: 51-60-29.

• Кровать 2-спальную (с матрацем), шкаф двухстворчатый, пылесос, йогуртницу, и/п "Дримкаст" (1 джойстик, карта памяти) – все недорого. Тел.: 51-78-35.

ПРАВОВОЕ БЮРО «ЮРИСТ»
КОНСУЛЬТАЦИИ, ЗАЩИТА В СУДЕ, ДОКУМЕНТЫ
ДЛЯ ГРАЖДАН: ЖИЛЬЕ, РАЗВОД, НАСЛЕДСТВО, ДТП, «АВТОГРАЖДАНКА» и другие вопросы
ДЛЯ ПРЕДПРИНИМАТЕЛЕЙ: АРБИТРАЖ, СОПРОВОЖДЕНИЕ БИЗНЕСА
177 КВ-Л, ОСТ. «ЕНИСЕЙСКАЯ», МАГ. «ГАЛАНТ» ПОН.-ПЯТ. С 10 ДО 18; СУБ. С 10 ДО 13.
54-24-77, 509-505

АЗСА ф-л ООО "Сибма" производит **ПОКРАСКУ** полимерным покрытием металлоизделий и шифера
Шифер, покрытый "полимеркой", – это не только красочно, но и практично
Тел.: 69-80-60, 680-520, 51-21-83

• Кровать деревянную 1-спальную (полированная, б/у), за 700 р. Для дачи 2 кресла (б/у), за 300 р. Сумку-холодильник от "русского стиля" 24х30, за 300 р. Тел.: 51-38-16, после 19 ч.

• Кровать 2-спальную 1,6х1,8 м, компьютерный стол, письменный стол (сост. хорошее). Тел.: 56-74-65.

• Две кровати 1-спальные (темная полировка), недорого. Тел.: 51-84-24, с 16 до 22 ч.

• Мебель б/у: кресла (2 шт.), журнальный столик, компьютерный стол, книжные полки, недорого. Тел.: 53-90-81.

• 2 кресла (б/у, хор. сост.), по 700 руб. Шифоньер (хор. сост.). Тел.: 67-66-46.

• Большое офисное кожаное кресло. Тел.: 55-76-99.

• Пуфик кожаный (коричневый, верх открывается, новый), недорого; зеркало круглое (большое). Тел.: 51-83-52.

• Новое кресло-кровать (выкатное); новый мягкий диван-кровать (выкатной); новый мягкий диван-кровать (книжка). Возможна доставка. Тел.: 65-11-22.

• Табуретки, 2 шт., за 300 руб. Тел.: 558-359.

Низкие цены! Отличное качество! Со склада в Ангарске
ШИФЕР КИРПИЧ
г.Красноярск С доставкой
т. (3952) 40-29-49, т/ф: (3951) 54-99-88

• Обувную тумбу (калошница, новая, цвет "вишня", р-ры 750х700х250, 800х750х250). Возможна доставка. Тел.: 56-12-10, 8-904-6-575-914.

• Тумбу под ТВ и магнитофон (на колесиках, новая, цвет бук), за 1 т.р. Возможна доставка. Тел.: 56-12-10, 8-904-6-575-914.

• Кухонный столик 80х60, обои (9 рул., имп.), раковину новую, набор для ванной, круглое зеркало в розовой оправе (с полками), рамы 1,67х1,02 (2 шт.). Тел.: 52-77-69.

• Круглый стол-книжку за 800 руб.; 4 табурета, по 1000 р.; столики для кухни (на 1 ножке), за 700 руб. Торг. Все новое, светлое. Адрес: 35-13-4, после 19 ч.

• Новый журнальный столик. Тел.: 53-33-22.

• Стол-книжку (цвет "орех"), кухонный гарнитур "Анна" (светлый), печь газовую (Италия, 4-конф., цвет черный). Тел.: 55-58-99.

• Стол на дачу 90х60, за 100 руб. Тел. посл.: 67-51-25.

• Кухонный стол и 4 стула (набор), стол светл. пластик, стулья мягкие. Тел.: 51-84-24, с 16 до 22 ч.

• Новое пуховое одеяло (Германия, 2,0х1,5 м). Новое синтепоновое зимнее теплое одеяло (очень красивое, Германия, р-ры 2,0х1,5 м). Тел.: 56-12-10.

• Одеяло (б/у), фетры, подклады, матрасовки, подушечки для занимающихся пчеловодством. Тел.: 55-31-42, до 20 ч.

• Ковер 1,80х1,50 (натуральный, красивый). Шторы (бордовые с красным, ширина 1,40 м, за 200 р. Тел.: 56-08-26.

• Подушку из гусиного пуха 75х75, за 300 руб. Металлическую гардину (б/у, 3,5 м), за 200 руб. Микроскоп (б/у), за 500 руб. Тел.: 51-38-16, после 19 ч.

• Ковер 5,2х3 (красивый орнамент), детский манеж (хор. сост.), недорого. Тел.: 51-81-73, после 20 ч.

• Ковер шерстяной 2х3 м (бордово-коричневый), за 1100 р. Тел.: 518-355.

• Цветы: диффенбахию – бархатная, тропик; гардению, фикус бенджамина (белый), фикус белиз, алоказию бархатную и др. Тел.: 55-13-77.

• Комнатные цветы. Тел.: 51-88-84.

• Большой цветок фатсию (высота 1,80 м). Тел.: 55-29-54.

• Офисные деревья в горшках: диффенбахию и китайскую цветущую розу, пальму. Шубу нутриевую (длинная, р-р 50). Пальто зимнее с песцом (р-р 52). Шапку женскую из голубой норки. Тел.: 55-33-06.

• Сортовые фиалки (более 150 сортов, разнообразные формы и расцветки), недорого. Тел.: 61-80-65.

• Фиалки и др. Тел.: 54-96-38.

• Диффенбахию – два дерева (в большом горшке). Тел.: 8-904-6-574-939.

ОДЕЖДУ, ОБУВЬ

• Шубу нутриевую. Тел.: 67-62-75.

• Срочно! Шубу норковую (р-р 44-46, новая), недорого. Тел.: 8-9021-783-844, 52-96-22.

• Шубу каракулевую (р-р 52-54, рост маленький). Тел.: 67-39-60.

• Шубу мутоновую (на 5-7 лет), дубленку (на 7-9 лет), шапку детскую песцовую. Тел.: 52-80-32 вечером.

• Дубленку муж. (р-р 50-52/180, длинная, черная), за 9 тыс. руб., торг. Тел.: 55-34-98.

• Стильную кожаную куртку (новая, черная, р-р 48-52), за 3500 руб., торг. Тел.: 65-19-75 вечером.

• Пальто, шарф и шапку ручной вязки, в комплекте (р-р 50-52). Тел.: 59-30-78.

• Брюки муж. кожаные (р-р 52, б/у, в хор. сост.), брюки муж. кожаные (р-р 56, новые). Тел.: 61-23-24.

• Дубленку муж. (Болгария, б/у, р-р 50-52), пальто жен. деми (р-р 48-50). Тел.: 52-83-98.

• Вещи детские, подростковые, шубы детские из искусств. меха, пальто деми, тулуп из натур. овчины (р-р 50), все б/у, недорого. Тел.: 59-30-78.

• Шапку норковую (жокейка, цвет ореховый, новая), цена 2 тыс. руб., торг. Тел.: 53-64-64 после 20 час.

• Шапки сурковые жен. и муж. Шубу жен. сурковую. Тел.: 56-20-06.

• Дубленку (б/у, синяя, р-р 44-46). Тел.: 53-29-87.

• Детские ботинки (натур. кожа, р-р 12,5, Россия), за 150 руб. Тел.: 56-15-86.

ПТП «Химстройресурс»
СТЕКЛО ОКОННОЕ ОПТОМ
Доставка
размер 1300 х 1600 толщина 4 мм
Тел.: в г. Иркутске (8-22) 625-996
Тел.: в г. Ангарске (8-21) 561-555

• Туфли жен. осенние (кожа, новые, Турция, коричневые, р-р 40), за 1200 руб. Тел.: 52-43-61.

• Куртку-дубленку (натур., на 1,5-2 года), за 2 тыс. руб. Тел.: 56-15-86.

• Костюм жен. брючный (новый, р-р 46-48, под кожу, коричневый, брюки, жилет, дл. плащ), за 3 тыс. руб. Тел.: 56-15-86.

• Полукомбинезон (на 1-2 года, Россия, на синтепоне, темно-синий), за 250 руб. Тел.: 56-15-86.

• Пальто вязаное (р-р 50-52, длинное), за 2 тыс. руб. Тел.: 59-30-78.

• Пальто деми (красивое, замшевое, р-р 44-46, в ед. экземпляре), дорого. Тел.: 52-64-57.

• Сапоги жен. зимние (натур. мех и кожа, черные, р-р 38), ботинки деми (коричневые, р-р 38), туфли ("лодочки", черные, р-р 39), шапку (норка + каракуль, р-р 57), всё новое. Тел.: 56-10-81.

СТЕКЛО оконное, рифленое, витринное, тонированное, зеркала Резка бесплатно
Сверление отверстий и обработка кромок
ТЦ "Ангарский", зал 3, пав.8 Тел.: 57-53-18, аб. 228
ТД "Городок", пав.29

• Шубу нутриевую (длинная, красивая, р-р 48-50/170, "Русский мех", новая). Тел.: 56-87-02.

• Полушубок (на мальчика 7-9 лет, крытый, овчина, новый), недорого. Тел.: 67-39-22.

• Дубленки муж. (р-р 50-52, б/у). Тел.: 53-40-36.

• Дубленку (р-р 46-48, коричневая, ср. длины, с капюшоном, мех натур., б/у, в хор. сост.). Тел.: 65-03-86.

• Шубы, недорого. Тел.: 50-70-70.

Предприятие МТС
- заправляет автокондиционеры
- продает хладон 12, 22, 134 и др.

т. 54-37-91

• Платье (белое, с розовым отливом, р-р 44, узкое, длинное, можно на выпускной бал). Тел.: 52-58-88.

• Срочно! Шубу норковую (р-р 52, цельная, Турция, цвет "орех"), недорого. Тел.: 55-51-82.

• Шапку-ушанку (цельная, р-р 62). Тел.: 681-446.

• Полушубок крытый (длинный, р-р 54-56), слуховой аппарат с зарядным устройством. Тел.: 51-86-38.

• Унты лётные (меховые, р-р 43), сапоги шоферские (меховые, р-р 43), шубу муж. (черная, натур. овчина, р-р 52), валенки (новые, черные, р-р 44-45). Тел.: 52-54-32.

• Пальто жен. драповое (р-р 56-58/170, цв. смесовый серый, с подстежкой, воротник из натур. меха, крашеный). Тел.: 53-62-18.

• Пальто кожаное с чернобуркой (б/у). Тел.: 53-29-87.

• Платье вечернее (ярко-голубое), костюм нарядный (темно-синий, р-р 44-46), недорого. Тел.: 55-51-82.

ОТЛИЧНЫЕ УСЛОВИЯ КРЕДИТОВ!
КОМПЬЮТЕРЫ Альфа Маэстро потому что Мы работаем для Вас

Кредит БЕЗ ПЕРВОГО ВЗНОСА:
1. первый взнос 0%
2. сроки кредитования 6, 12, 18 мес.

Кредит для тех, кто хочет пользоваться техникой сейчас, но не имеет в данный момент средств на первый взнос.

Новый кредит ТРИ СЕМЕРКИ (есть также ТРИ ВОСЬМЕРКИ и ТРИ ДЕСЯТКИ):
1. первый взнос 7%
2. срок кредитования 7 мес.
3. переплата составляет всего 7% от суммы кредита

Кредит с минимальным первым взносом и минимальной переплатой.

ДВУХПРОЦЕНТНЫЙ кредит:
1. сумма кредита от 3000р. до 60000р.
2. гибкие сроки кредитования, от 5 до 12 мес.
3. первый взнос 10%
4. удобный способ расчета переплаты - срок х 2%, например 5 месяцев - 10%, 11 месяцев - 22%

Удобный кредит на малые и большие суммы с гибкими сроками для каждого клиента и простой системой расчета переплаты.

Оформление кредитов в Торговых Залах «Альфа Маэстро»
Для оформления кредитов не требуется справка о заработной плате

www.amaestro.ru
ул. Чайковского, маг. Универмаг, 2 этаж тел. 539-682,
Ленинградский пр-т, маг. Силуэт-техника, вход с торца
офис: ул. Коминтерна, 278 кв-л, д.2, продажа тел. 514-514, сервис 614-497

ООО СМК "Ангарскмедстрах"
НА ПОСТОЯННУЮ РАБОТУ в отдел медико-экономической экспертизы
ТРЕБУЕТСЯ ВРАЧ
- стаж не менее 10 лет
- специальность "Лечебное дело"
- категория не ниже первой

Резюме по факсу: 56-14-46

ООО "БАЙКАЛ ПЛАСТ" Факс.(21)54-87-27
Производим и реализуем: Тел. (21)54-45-64

Фасовочные полиэтиленовые мешки
Термоусадочную пленку

ТЕПЛИЧНУЮ ПЛЕНКУ

Ленинградский проспект
Фирма "АВТОМОБИЛИ"
"ОРВИКС"
Автобаза "АЭХК"
База "ПРИНКО"

• Пальто замшевое (новое, Греция, р-р 44-46, в ед. экземпляре), дорого. Тел.: 52-64-57.

• Свадебное платье (новое), недорого. Кроватку детскую. Тел.: 53-31-55 вечером.

• Красивое свадебное платье (белое, р-р 44, корсет, модель лета-2004) + перчатки. Тел.: 55-05-04.

• Красивое свадебное платье (расшито бусинами под жемчуг, р-р 44-48, регулируется), к платью перчатки и венок, недорого. Тел.: 53-81-85, 67-22-05.

• Красивое свадебное платье (р-р 44-46/170, белое, на корсете, 2 шнуровки + замок, украшено цветочками и жемчугом, пышная юбка, в отл. сост., б/у 1 раз), за 4700 руб., торг. Тел.: 56-54-11.

ТРЕБУЕТСЯ
водитель с личным а/м для перевозки персонала (5-6 человек) до места работы
Тел. 54-45-64; 54-87-27

• Срочно! Очень красивое свадебное платье (р-р 44-46/170, белоснежное, корсет, плечи открытые, грудь вышита, 3 юбки, обручи, в идеальном сост. + перчатки), за 3 тыс. руб. Тел.: 56-51-73 до 19 час.

• Очень красивое свадебное платье (летний вариант, корсет, три юбки, обруч, р-р 44-46), за 3500 руб. Тел.: 585-586.

• Свадебное платье (р-р 42-44, белое, плечи открытые, шнуровка) + перчатки, за 3500 руб; туфли (р-р 38), бижутерию (всё б/у 1 раз). Тел.: 8-9027-693-846.

• Элегантное свадебное платье (р-р 44-46, фасон "американка", корсет, пышная юбка, спина открытая, белое, атлас, кружево, б/у 1 раз). Тел.: 670-639, 8-9021-724-069.

ТРЕБУЕТСЯ НЯНЯ
с педагогическим или медицинским образованием
(добрая, ответственная, возраст от 45 лет, рекомендации обязательны).
Мальчику 5 месяцев. Работа почасовая в будни и в выходные. **Тел.: 53-04-16**

• Свадебное платье (белое, красивое) + венчик, недорого. Тел.: 51-78-35, 51-39-24.

• Свадебное платье (р-р 48-50, корсет, декольте, 3 юбки, красивое) + перчатки, фату, недорого. Тел.: 65-27-37.

• Платье вечернее (новое, темно-синее, атласное, современное, красивое, р-р 44/170), за 1500 руб. Тел.: 56-51-73 до 19 час.

• Красивое вечернее платье (черное, "кобра", р-р 44-46, немного б/у), за 1 тыс. руб. Адрес: 61-14-2.

• Вечернее платье на выпускной вечер (цвет "кофе с молоком", р-р 42-44, две юбки, верх – корсет, с пелериной), за 2,5 тыс. руб. Тел.: 56-48-00.

• Шапки-формовки, финки, кепки, женские, из сурка, нерпы, ондатры крашеной. Тел. поср.: 56-46-28.

• Шапку-ушанку (цельная, темно-коричневая, р-р 55-56, в отл. сост.). Тел.: 54-69-32.

• Шубу норковую (р-р 44-46, новая, длинная, цвет "орех"). Тел.: 8-9021-740-656.

• Шапки (нерпа, норвежка) мягкие и формованные муж. и жен. (цвет разный). Тел.: 52-77-87.

• Шапки (нерпа, норвежка) мягкие и формованные (кепки, жокейки, береты, шляпы, "Ватсон", финки), цвета разные. Тел.: 8-9025-149-839.

• Шубу нутриевую (новая, р-р 46-48, свингер, темно-коричневая), недорого. Тел.: 618-349.

• Куртку жен. (легкая, неутепленная, р-р 52, в хор. сост.), за 300 руб. Тел.: 54-04-21 вечером.

• Туфли жен. (закрытые, р-р 40, коричневые, натур. кожа, новые). Тел.: 54-04-21 вечером.

• Шубу из стриженого кролика (новая, манжеты и воротник норковые, цвет рыжий, р-р 48, ниже колена), за 25 тыс. руб., торг. Тел.: 8-9025-695-822, 67-82-79 после 18 час.

Организация примет на работу т. 58-58-92
• *ПОВАРОВ*
• *КОНДИТЕРОВ*
• *ПЕЛЬМЕНЩИЦ*
• *ОФИЦИАНТОК*

• Плащ жен. кожаный (черный, Турция, р-р 58-60). Тел.: 51-28-02.

• Пиджак кожаный (р-р 48, классика). Тел.: 55-99-96.

• Школьный фартук (белый, нарядный), за 150 руб. Тел.: 582-570, 8-9021-766-114.

• Шубу норковую (новая, длинная, цельная, модная), за 35 тыс. руб., торг. Дубленку (натур., р-р 50-52, длинная, синяя), за 4 тыс. руб. Тел.: 614-695, 67-13-31.

• Куртку кожаную (Турция, черная, р-р 46), за 2 тыс. руб., плащ жен. (темно-песочный, р-р 46-48), за 200 руб., туфли (красные, низкий кабл., натур. кожа, р-р 36), за 200 руб., пиджак кожаный (Турция, р-р 50-52, черная), за 2500 руб. Тел.: 53-09-99.

• Шапки разные: "весна-осень" – фетр, кожа; "зима" – норка, нерпа, ондатра, сурок, песец. Недорого. Тел.: 58-64-34, 53-26-52.

• Куртку муж. кожаную (черная, пиджак, р-р 48-50), недорого. Тел.: 52-22-41.

• Костюм муж. (р-р 48/182, красивый), плащ жен. кожаный (рыжий, р-р 48, новый), за 1700 руб. Велосипед 3-колесный. Тел.: 56-78-77 после 18 час.

• Комбинезон джинсовый на беременную (р-р 46). Тел.: 61-22-96.

• Френч джинсовый (новый, красивый, стильный, р-р 42-44). Тел.: 67-26-81 после 18 час.

• Сапоги кирзовые, болотные, плащи. Тел.: 553-611, 8-9027-687-140.

• Куртку муж. кожаную, костюмы (пиджак, брюки). Тел.: 553-611, 8-9027-687-140.

• Бандаж дородовый (об. 100, черный), платья для беременной (р-р 48, б/у). Тел.: 67-12-42.

• Детские вещи до 6 мес., недорого. Детское питание "Дамил", по 50 руб. за пачку. Тел.: 65-19-38 с 10 до 19 час.

• Вещи на девочку 1-2 лет (одежду и обувь, все в отл. сост.). Тел.: 65-72-75.

• Шапки-формовки сурковые, по 500 руб. Тел.: 8-9086-432-574.

• Пуховик муж. (длинный, р-р 54, темно-синий, с поясом), за 1 тыс. руб., торг. Тел.: 67-25-48.

• Френч жен. кожаный (черный, р-р 46, в хор. сост.), за 2500 руб., торг. Адрес: 88-21-38.

• Куртку муж. кожаную (б/у, черная, с капюшоном, р-р 48, неутепленная), за 800 руб. Тел.: 59-22-47.

• Шапки из нерпы (байкальская, финки). Тел.: 56-81-78 вечером, Ольга.

• Туфли (черные, кабл. высокий, в хор. сост., р-р 39), за 500 руб., торг. Тел.: 55-87-28 после 19 час.

• Шубу нутриевую (стриженая, длинная, красивая, р-р 48-50/170, Аргентина, новая), недорого. Тел.: 67-43-68.

• Детские вещи на ребенка до 1 года: комбинезон зимний, костюм (весна-осень), летние вещи (комбинезоны, обувь), недорого. Тел.: 56-94-28.

• Смокинг (новый, р-р 48-50/4, "Sinar"), за 2,5 тыс. руб. Тел. раб.: 51-29-79, Люда, 8-9046-571-162.

• Пальто жен. кашемировое (р-р 50-52), сапоги деми (кожаные), за 1200 руб., туфли деми (р-р 38), за 700 руб. Тел.: 59-35-26.

• Шапки-ушанки муж. (из сурка и кролика), подклады к муж. ушанкам. Тел.: 67-84-93.

"Интех-Сервис"
√ Телефоны от 240 руб.
√ Радиотелефоны от 950 руб.
√ Сервис, консультации, широкий выбор, гарантия
Сервис-центр Panasonic
2 эт. маг. "Олимпиада"
тел.: 56-78-80

• Шапки (коричневая и палевая), недорого. Шубу каракулевую (новая, черная, р-р 50-52, воротник черный песец). Тел.: 55-05-89.

• Комбинезон для беременной (весна-лето, приятной расцветки, р-р 46-48), за 500 руб., комплект для новорожденной девочки (розовый велюр, шитье, 7 предметов), за 600 руб. Тел.: 52-02-68, 8-9021-741-082.

• Куртку кожаную ("бордо", р-р 52, новая, стильная, недлинная), пальто вельветовое (серое, новое, приталенное, со шлицей, р-р 46-48). Тел.: 51-83-52.

• Куртку (бордовая, подстежка меховая, на пуговицах, р-р 52-54, все отстегивается, новая). Тел.: 51-83-52.

• Кроссовки (р-р 41), спорт. туфли (можно для женщины, коричневые), полусапожки (стильные, кабл., р-р 39-40), все новое, недорого. Тел.: 51-83-52.

• Платья (р-р 50-52, б/у, в отл. сост.), по 100 руб., босоножки (р-р 38, новые, черные, носок закрыт, кабл. 10 см), за 500 руб. Тел.: 51-85-13.

• Костюм муж. (черный, р-р 54/178, б/у, в отл. сост.), по 400 руб., комбинезон для беременной (серый, р-р 44-46), за 500 руб. Тел.: 51-85-13.

НИИ БИОФИЗИКИ
Ангарской государственной технической академии
ПРОВОДИТ:
• оценку риска для здоровья населения от воздействия химических факторов
• контроль химического и физического факторов производственной и окружающей среды
• аттестацию рабочих мест
• разработку гигиенических нормативов, стандартов, регламентов
• разработку методов измерения вредных веществ в объектах окружающей среды
• доклинические токсикологические испытания фармакологических средств
• разведение и продажу лабораторных животных

Аккредитация в системе Госсанэпиднадзора РФ и системе органов по оценке риска РФ (зарегистрирован в Реестре системы 21.12.04 г. № ГСЭН.RU.ЦОА/ТОА 090.490 и Государственном реестре 21.12.04 г. № РОСС.RU.0001.515144, Реестре системы 26.06.03 г. № ГСЭН.ЦОА.009) на компетентность и независимость выполнения работ

Тел.: (8-3951) 52-34-69, 51-27-00 E-mail: artvb@agta.irmail.ru

Приглашаем на концерт ансамбля песни и пляски
29 апреля в 18 ч. **«Родники Сибири»** в ДК «Энергетик»

• Вещи на подростка: куртку деми, спорт. куртки, рубашку вельветовую (новая), туфли (Польша, р-р 40), все в отл. сост. Тел.: 54-25-50.

• Детские вещи на ребенка 4-6 лет (б/у): платья, брюки, кофточки, футболки, обувь ("Антилопа", р-р 16-17), все в отл. сост. Тел.: 54-25-50.

• Плащ кожаный (р-р 42, Индия, коричневый), за 600 руб., пальто деми (новое, р-р 46, Румыния), куртку муж. (р-р 48), за 300 руб. Тел.: 52-77-69.

• Шубу норковую (коричневая, длинная, стразы, прямой силуэт, р-р 44-46/165-180). Тел.: 61-56-84, 586-683.

• Юбку кожаную (длинная, расклешенная), за 3 тыс. руб., пиджак муж. кожаный (р-р 50-52), за 2500 руб. Тел.: 51-48-81 вечером.

РЕМОНТ ТЕЛЕ-ВИДЕО-АППАРАТУРЫ
278 кв-л, д.1 (ост. трам. "Горгаз"), т.51-44-43

• Костюм жен. (юбка и пиджак, р-р 46, манжеты и воротник отделаны мехом, мех отстегивается, юбка длинная, в отл. сост.), за 500 руб. Тел.: 51-85-13.

• Плащ жен. кожаный (р-р 46-48, цвет рыжий, новый), за 1700 руб. Тел.: 56-78-77 после 18 час.

• Плащ для беременной (весна-лето, ядовитого цвета, расклешенный), за 500 руб., одеяло детское (новое, ватное), за 200 руб., шапочки детские велюровые (от 6 мес. до 1,5 лет). Тел.: 56-60-81.

• Костюм муж. (красивый, светлый, цвет стальной, р-р 48/182, подойдет к свадебному наряду). Тел.: 56-78-77 после 18 час.

• Ветровку на подростка (красивая, качественная, р-р 42-44, подклад на сетке), куртку-ветровку (красивая, р-р 44, отстегивается). Тел.: 51-26-11.

• Костюм резиновый (куртка и брюки), сапоги кирзовые (р-р 41). Тел.: 55-31-42 до 20 час.

• Детскую одежду (б/у): куртки, кофточки, костюмы, брючки, штаны, ползунки, распашонки, песочники, шапки и др.), фланель с детским рисунком. Тел.: 55-31-42 до 20 час.

• Детскую обувь (б/у): сапоги комбинированные, сапоги резиновые с утеплением, туфли для мальчика и девочки, кроссовки, кеды, ботинки, тапочки. Тел.: 55-31-42 до 20 час.

ПРОДАМ ДРУГОЕ

• Сотовый телефон "Самсунг X600" (докум., коробка, зарядное, комплект), за 4990 руб. Тел.: 8-908-6-433-941.

• Сотовый телефон "Филипс 630" (раскладушка, полифония, цветной, докум., зарядное, гарантия 1 год, серебристый). Тел.: 55-44-07.

• Сотовый телефон "Сименс С62" (в идеальном сост., гарантия), за 2200 руб., торг. Тел.: 8-902-5-675-690.

• Сотовый телефон "Алкател 331" (чехол, зарядное, докум.), за 1800 руб. Тел.: 53-92-88.

• Сотовый телефон "Самсунг A800" (раскладушка, кож. чехол, сим-карта). Тел.: 56-03-52, 8-902-7-690-196.

• Сотовый телефон "Сименс С62", за 2700 руб., торг. Тел.: 51-96-98.

• Сотовый телефон "Самсунг X600" (докум., коробка, зарядное, комплект), за 4990 руб. Тел.: 8-908-6-433-941.

• Сотовый телефон "LG 5220" (раскладушка, 2 дисплея, 16-голосный, "свободные руки", диск с ПО, в отл. сост.), за 3500 руб. Тел.: 53-16-39, 8-908-6-433-772.

• Сотовый телефон "Сименс МС-60" (новый, ф/камера, полифония, цветной, СМС, ММС, Интернет, WAP, гарантия), за 3300 руб. Тел.: 52-79-87, 8-904-6-574-971.

• Сотовый телефон, за 900 руб.; ТВ, за 800 руб.; стиральную машину "Дэу" (автомат), за 3450 руб.; эл. чайник; холодильник; пылесос; муз. центр; эл. дрель. Тел.: 682-505.

СРОЧНЫЙ РЕМОНТ ХОЛОДИЛЬНИКОВ
Любой сложности на дому у заказчика
РЕМОНТ ХОЛОДИЛЬНЫХ ПРИЛАВКОВ
Качество. Гарантия 1,5 г. В любое время. Без выходных.
Пенсионерам скидка
Тел.: 51-69-19

• Сотовый телефон "LG3100" (цветной, полифония, гарантия, чехол, наушники, отл. сост.), за 2300 руб. Тел.: 8-902-1-727-973.

• Сотовые телефоны, новые: "Нокиа 2100" (Венгрия), за 2100 руб., "Сименс А50" (Венгрия), за 1800 руб., "Алкател 511" (Франция), за 3100 руб., "Самсунг А300" (раскладушка, Корея), за 3300 руб. Тел.: 54-05-03.

• Сотовые телефоны: "Моторола С350i", за 2200 руб., "Самсунг А300" (раскладушка), за 3300 руб. Тел.: 54-05-03.

• Сотовые телефоны (с подключением "Подарок-3", цветной дисплей, полифония, Интернет): "Сименс А30", за 2800 руб., "Сименс А35", за 3200 руб. Раб. тел.: 513-113, 52-67-44, Саша.

• Сотовый телефон "Сименс С35" (GSM, зарядное, Интернет, без подключения), за 1000 руб. Тел.: 8-902-7-688-777.

• Сотовый телефон "Самсунг S100" (новый, раскладушка, 2 дисплея, цветной, 40-голосный, GPRS, Интернет, зарядное, без подключ.), за 3500 руб. Тел.: 8-902-7-688-777.

• Сотовые телефоны (GSM, новые, зарядное, докум., без подключ.): "Сименс А55" (полифония), за 1600 руб., "Сименс А60" (цветной, полифония, GPRS), за 2200 руб., "Сименс С45", за 1300 руб., "Сименс А50", за 1400 руб. Тел.: 8-902-7-688-777.

• Сотовый телефон "Сименс С45" (GSM, новый, Интернет, зарядное, докум., без подключ.), за 1300 руб. Тел.: 8-902-7-688-777.

• Сотовый телефон "Сименс С35" (GSM, новый, Интернет, зарядное, подключ.), за 1200 руб. Тел.: 8-902-7-688-777.

• Сотовый телефон "LG G7100" (GSM, раскладушка, 2 цветных дисплея, полифония, ф/камера, GPRS, Интернет, зарядное, дата-кабель, докум., без подключ.), за 5500 руб. Тел.: 8-902-7-688-777.

• Сотовые телефоны: "Сименс А55" (новый, полифония, Интернет, голубая подсветка, докум., зарядное), за 1700 руб., "Сименс С45" (новый, Интернет, голубая подсветка, докум., зарядное), за 1400 руб. Тел.: 8-914-8-800-930.

• Сотовый телефон "Сименс С65" (цветной, полифония, WAP, ф/камера, GPRS, MMS, Интернет, зарядное, докум., гарантия, без подключения), за 3200 руб. Тел.: 58-60-13.

• Сотовый телефон "Моторола С380" (цветной, 24-голосный, громкая связь, ММС, СМС, GPRS, кож. чехол, новый, гарантия, "Теле-2" тариф "Экспресс", гор. и фед. номера, АОН, без абон. платы, можно без подключения), за 3000 руб. Тел.: 52-81-68.

• Сотовый телефон "Сони Эриксон K500i" (ф/видео, MP3), за 5300 руб. Тел.: 8-902-5-196-739.

• Сотовый телефон "Самсунг X600" (полифония, камера и др., в отл. сост.), за 4000 руб. Тел.: 67-70-96.

• Сотовый телефон "Самсунг X-100" (память 9 Мб, цветной, 40-голосный, гарантия), за 3400 руб., торг. Тел.: 61-24-65.

• Сотовый телефон "Нокиа 3310" (без докум., чехол, зарядное, тариф "Свой круг-2", и фед. номера), за 1800 руб. Тел.: 53-09-04.

• Сотовый телефон "Нокиа 8310" (ИК-порт, диктофон, WAP, GPRS). Тел.: 8-902-5-123-057.

• Сотовый телефон "Сименс А50" (новый, докум., СМС, Интернет, 24-голосный, гарантия), за 1500 руб. Тел.: 8-904-3-513-883.

• Сотовый телефон "Панасоник GD-90" (новый, докум., СМС, Интернет, 2 подсветки экрана, диктофон, гарантия), за 1400 руб. Тел.: 52-79-87, 8-904-6-574-971.

• Сотовый телефон "Моторола V600" (новый, гарантия, докум., зарядное, раскладушка, ф/камера, цветной, полифония, диктофон, GPRS, СМС, ММС, эл. почта, MP3, диск и др.). Тел.: 56-60-81.

АФИША Ангарска

Репертуар к/т "Мир@max"
с 28 апреля по 4 мая

ПРЕМЬЕР-ЗАЛ

«Статский советник». По одноименному роману Бориса Акунина из серии «Приключения Эраста Фандорина». В ролях: Олег Меньшиков, Никита Михалков, Константин Хабенский, Мария Миронова, Олег Табаков, Александр Стриженов, Владимир Машков, Федор Бондарчук, Михаил Ефремов и др.

С 5 мая: **"XXX-Три икса-2: Новый уровень"**. Когда миру грозит смертельная опасность, приходит время нового героя... Головокружительные погони и жаркие перестрелки: у экстремального спецагента новое задание!

МАЛЫЙ ЗАЛ

«Мисс Конгениальность-2». Продолжение комедийного боевика. Став настоящей звездой, Грейси стала проводить в салонах красоты больше времени, чем на тренировках; на экранах ТВ ее можно увидеть чаще, чем в родном полицейском участке. Но когда ее подруга становится жертвой похитителей, Грейси должна вернуть себе былую форму... В гл. роли Сандра Баллок.

VIP-ЗАЛ

«Константин: Повелитель тьмы». Его дар – видеть демонов, которые проникли в мир живых людей из ада вопреки извечному договору между силами Добра и Зла... Киану Ривз в новом мистическом триллере.

«Сахара». Приключенческий боевик в духе «Индианы Джонса». Искатель приключений и специалист Национального подводного морского агентства предотвращает убийство симпатичной посланницы – эксперта ООН. В ходе последующего расследования открываются две большие исторические загадки... Бюджет 140 миллионов долларов!

Для вас, ветераны и пенсионеры! «60-летию Великой Победы посвящается...» Каждый вторник бесплатные сеансы в 11.00.

1 мая в 17 ч. розыгрыши и призы, подарки и дегустации алкогольной продукции от «Ангарской торговой компании» и «Сибирской Короны».

Внимание! С 21 апреля по 20 мая всем ветеранам Великой Отечественной войны и тыла вход на все сеансы по удостоверениям БЕСПЛАТНЫЙ

Уважаемые зрители! Просим уточнять время сеансов по тел.: 56-46-46, бронирование билетов по тел.: 53-9999 и на сайте www.metelitsa.tv

. Скачай флаер с сайта www. metelitsa.tv и получи скидку!

Администрация кинотеатра оставляет за собой право вносить любые изменения без предварительного уведомления

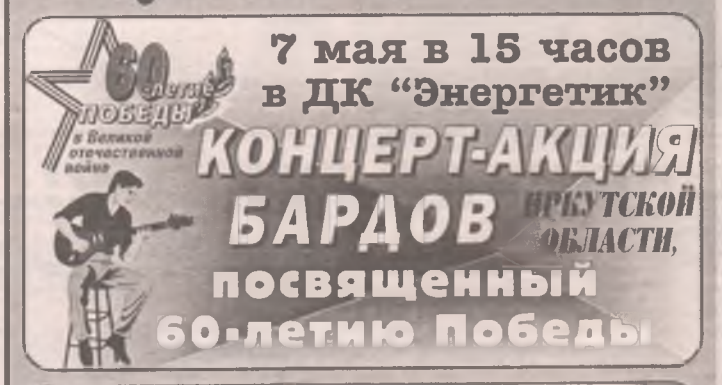

ДК «Современник»
т. 54-50-84, 54-50-90, 54-50-81

• 30 апреля шоу-конкурс **"Невеста года"**. Примут участие: Виктория Савченко, АЭХК, Евгения Вербовская, студентка, Елена Быкова, бухгалтер, Ольга Пушкарева, студентка ИГУ, Мария Нефедова, салон "Орхидея", Анна Баграмова, выпускница шк. №24. Начало в 17.00. Продолжение вечера в круглом зале.

• 1 мая клуб **"Муза"** приглашает на вечер **"Майский привет"**. Для вас конкурс на лучший первомайский лозунг. Начало в 18.00.

• 5 мая **торжественный прием** ветеранов ВОВ мэром АМО Е.Канухиным **"Мир помнит, солдат, шестьдесят лет назад твое твердое слово "Победа!"**.

• Конкурс детского рисунка на асфальте (площадь ДК)

• Играет духовой оркестр Ангарского гарнизона

• Тематическая программа для ветеранов в КТЗ. Начало в 13.00

Кафе «Юлия»

Проводим
СВАДЬБЫ
ЮБИЛЕИ
БАНКЕТЫ
ПОМИНАЛЬНЫЕ ОБЕДЫ
ДОСТАВКА ОБЕДОВ НА ДОМ И В ОФИС
ВСЕГДА СВЕЖАЯ ВЫПЕЧКА И ПОЛУФАБРИКАТЫ
т. 67-88-87
Набираем работников общепита

БиОн
59-24-72 с 10:00 до 17.00
68-18-47 круглосуточно
210 - 19 (Шк. Исскуств № 2) - офис 6
- Любой ремонт, настройка
- Уникальные способы ремонта комплектующих
- Опытные специалисты
- Вызов в любое время
- Оперативность и качество
И все у вас будет работать!
РЕМОНТ КОМПЬЮТЕРОВ

Центр обучения новым технологиям "ТАУРУС" ГОТОВИТ специалистов для салонов красоты:
• парикмахеров • визажистов
• мастеров маникюра, педикюра, наращивания ногтей, волос, ресниц
Приглашаем клиентов на обслуживание!
Ул. Файзулина, 22, т. 52-94-89

В крупную компанию ТРЕБУЮТСЯ
ТОРГОВЫЕ ПРЕДСТАВИТЕЛИ
с личным автомобилем и без
Условия: оклад + бонус + % от продаж
Требования: коммуникабельность, ответственность, напористость, энергичность, опыт не обязателен
ВОДИТЕЛЬ на а/м "Газель"
Тел.: 508-171, адрес: 215 кв-л, стр. 21

ТЕХНОКОМ-СЕРВИС РЕМОНТ КОМПЬЮТЕРОВ
т. 61-55-85
82 кв-л, д. 14, 2 этаж
с выездом на дом и в офис
Заправка лазерных и струйных принтеров

ГОРЯЧАЯ ЛИНИЯ
ВРЕМЯ ТРЕЗВЕТЬ
• 100% прерывание запоев, интенсивное лечение алкогольной интоксикации, похмельного синдрома;
• купирование наркотической ломки;
• нейрокомпьютерное лечение при алкогольной зависимости
Лиц. Д155912 от 27.01.2004
Высокая эффективность! Полная анонимность!
т. 564-514

НЕКОММЕРЧЕСКОЕ ПАРТНЕРСТВО
СОЮЗ ВЗАИМНОЙ ПОДДЕРЖКИ
Жилищные и социальные программы по Иркутской области и Бурятии под 2-4% годовых
ВОЗМОЖНОСТЬ ЗАСЕЛЕНИЯ ПРИ 10-30%
Принимаем вклады:
жилищный (39% годовых)
пенсионный (32% годовых)
целевой (38% годовых)
Гарантия вкладов обеспечена недвижимостью в размере 10 миллионов рублей, страхованием финансового риска от банкротства
АВТОМОБИЛИ В РАССРОЧКУ
г.Иркутск, ул.Литвинова, 20, строение 4, оф. 2.24/1, т. (3952) 204-063
г.Ангарск, 89 кв-л, д. 30, оф. 10, т. 69-69-03;
11 мр-н, д. 7/7а, 1 эт., т. 56-91-78
СВИДЕТЕЛЬСТВО О ГОС. РЕГИСТРАЦИИ СЕРИЯ 38 №000423429

• Сотовый телефон "Эриксон" (подключен к "Форе", без сим-карты, докум.), за 1000 руб. Тел.: 56-12-10.
• Сотовый телефон "Моторола Т720i" (новый, 2 экрана, раскладушка, цветной, полифония, СМС, Интернет, GPRS, MMC, WAP, гарантия), за 3400 руб. Тел.: 8-904-3-513-883.
• Сотовый телефон "Сименс А50" (новый, докум., Интернет, СМС, голубая подсветка, гарантия), за 1500 руб. Тел.: 52-79-87, 8-904-6-574-971.
• Сотовый телефон "Сименс МС-60" (новый, докум., ф/камера, цветной, полифония, ММС, СМС, Интернет, WAP, гарантия), за 2900 руб. Тел.: 52-79-87, 8-904-6-574-971.
• Сотовый телефон "LG5220" (раскладушка, цветной, 2 экрана, GPRS, гарантия), за 3000 руб. Тел.: 8-902-5-782-377.
• Сотовый телефон "Моторола V150" (в хор. сост.), за 2600 руб. Тел.: 56-22-33, после 16 час., Екатерина.
• Сотовый телефон "Самсунг X100" (цветной, полифония, GPRS, MMC, Java, зарядное, чехол), за 3200 руб. Тел.: 8-902-1-785-758, 8-902-7-688-333.
• Сотовый телефон "Моторола Т720i" (новый, докум., 2 экрана, цветной, полифония, СМС, ММС, GPRS, Интернет, WAP, гарантия), за 3400 руб. Тел.: 52-79-87, 8-904-6-574-971.
• Сотовый телефон "Моторола С380" (цветной, 24-голосный, MP-3, громкая связь, докум., гарантия), за 2500 руб. Тел.: 52-75-74.
• Сотовый телефон "Нокиа 3110" (хор. сост., чехол, зарядное), за 1000 руб., торг. Тел.: 65-17-47, вечером, 8-902-7-694-413.
• Сотовый телефон "LG 1800" (MP3-плейер, память 64 Мб, USB-порт, наушники, GPRS, 64-голосный, MMC, новый кож. чехол), за 4000 руб. Тел.: 8-908-6-406-643.
• Сотовый телефон "Самсунг С110" (цветной, 44-голосный, докум., EMS , CMC, GPRS), за 3000 руб., торг. Тел.: 8-904-3-544-474.
• Сотовый телефон "Моторола Т720i" (новый, полифония, 2 экрана, MMC, GPRS, CMC, Интернет, WAP, гарантия), за 3700 руб. Тел.: 8-904-3-513-883.
• Сотовый телефон "Алкател 756" (докум., ф/видеокамера, MMC, GPRS, ИК-порт, MP-3, кож. чехол), за 6000 руб. Тел.: 67-92-34.
• Сотовый телефон "Моторола Е-365" (цветной, ф/камера). Тел.: 55-55-51, после 18 час.
• Сотовый телефон "Самсунг С100" (40-голосный, цветной, кож. чехол, ИК-порт, зарядное, докум., хор. сост.), за 3000 руб. Тел.: 53-45-07, вечером, 8-902-1-721-514.
• Сотовый телефон "Моторола С350" (цветной, полифония, докум., зарядное, шнур, диск для закачивания мелодий), за 2300 руб. Тел.: 8-904-3-543-068.
• Сотовый телефон "Моторола m3788" (черный, 2 зарядных, аккумулятор, батарея новая, в отл. сост., "Теле-2" тариф "Экспресс-оплата"), за 1000 руб. Тел.: 53-10-13 (автоответчик).
• Сотовый телефон "Самсунг X-100" (цветной, полифония, зарядное, докум.), за 3300 руб. Тел.: 67-98-85, после 18 час.
• Сотовый телефон "Сименс А57" (гарантия), за 2000 руб. Тел.: 55-47-71.
• Сотовый телефон "Алкател 510" (зарядное, докум., в отл. сост.), за 1500 руб., торг. Тел.: 8-902-7-562-439, 56-19-97, Стас, Марина.
• Сотовый телефон "Алкател 512" (кож. чехол, зарядное), за 1600 руб., торг. Тел.: 56-46-46, аб. 97810.
• Сотовый телефон "Моторола Т-180" (в хор. сост.), недорого. Тел.: 55-42-25.
• Сотовый телефон "Моторола Е365" (полифония, цветной, ф/камера, силик. чехол, зарядное, докум.), за 5000 руб., торг. Тел.: 54-39-34, Артур, 8-908-6-483-258.
• Сотовый телефон "Нокиа 8265" (б/у, в отл. сост., "Фора"), за 1500 руб. Тел.: 615-406.
• Сотовый телефон "Самсунг X600" (ф/камера, докум., в отл. сост.), за 4000 руб. Тел.: 67-70-96.
• Сотовый телефон "Алкател 535" (цветной, полифония, ВАП, ЖПРС, диктофон, чехол, зарядное, докум. и др.), за 2500 руб. Тел.: 8-904-3-541-571.
• Сотовый телефон "Самсунг А300" (раскладушка, чехол, зарядное, сим-карта), за 2000 руб. Тел.: 61-89-67.
• Сотовый телефон "Алкател 331" (зарядное, докум.), за 1200 руб. Тел.: 67-15-42.
• Сотовый телефон "Сони Эриксон К700" (память 40 Мб, MP3, ф/видеокамера, USB-провод, радио, в отл. сост., гарантия), за 8000 руб. Тел.: 8-902-1-740-146.
• Сотовые телефоны "Нокиа 3510" (чехол, зарядное), за 1000 руб., "Самсунг А800" (чехол, зарядное, наушник, тариф "Подарок-1", гор. номер), за 800 руб. Тел.: 56-45-20, после 22 час., 8-902-1-729-110, Настя.
• Сотовый телефон "Сони Эриксон К500i" (ф/видеокамера, MP3), за 5300 руб. Тел.: 8-902-5-196-739.
• Сотовый телефон "Алкател 735" (в идеальном сост., камера, диктофон, полифония, цветной), недорого. Тел.: 8-902-5-761-955.
• Сотовый телефон "Самсунг Х450" (раскладушка, в отл. сост., в упак., докум., чехол, 40-голосный, зарядное, Интернет), за 4000 руб. Тел.: 8-902-5-684-479, Маша.
• Сотовый телефон "Алкател 525" (зарядное, докум., синяя подсветка, полифония), за 1600 руб. Тел.: 67-59-35.
• Сотовый телефон "Сименс ST-60" (гарантия, 40-голосный, ф/видеокамера), за 5000 руб. Тел.: 67-43-66, 642-743, Вася.
• Сотовый телефон "Сони-Эриксон Т-200", за 1500 руб. Тел.: 51-18-47.
• Сотовый телефон "Моторола С205" (чехол), недорого; зарядное к "Моторола Е398". Тел.: 8-904-3-542-970.
• Сотовые телефоны: "Сименс С35" (Интернет, зарядное), за 800 руб., " LG W3000" (Интернет, полифония, зарядное), за 4000 руб., торг. Тел.: 8-908-6-430-873, раб.: 55-71-46, с 9 до 19 час., Татьяна.
• Сотовые телефоны: "Алкател 331" (полифония, громкая связь), за 1600 руб., "Моторола 772i" (полифония, раскладной, цветной), за 3500 руб. Тел.: 8-914-8-851-100.
• Сотовые телефоны: "Моторола Т720" (раскладушка, 2 дисплея, внутр. 9-строчный, цветной, полифония, зарядное), за 2500 руб., "Моторола С350" (кож. чехол, зарядное, полифония, цветной), за 1500 руб., "Моторола С205" (кож. чехол, зарядное), за 1400 руб. Тел.: 8-904-6-578-783.
• Сотовые телефоны: "Сименс А35" (кож. чехол, зарядное, 220В + а/м, докум.), за 1000 руб., "А52" (докум., полифония, гарантия), за 1500 руб., М-50 (кож. чехол, докум.), за 1500 руб., торг. Тел.: 523-053, 8-908-6-480-096.
• Сотовые телефоны: "Моторола С350", за 1700 руб., "LG 1300", за 1500 руб., "LG 1600", за 2300 руб. Тел.: 559-664.
• Сотовые телефоны (GSM, б/у, не подключены): "Нокиа", "Сименс", "Алкател 511", "Самсунг N500", "Триумф Марс", "Моторола Т180", от 1000 руб. Тел.: 53-28-40.
• Сотовые телефоны: "Сименс С35" (Интернет, зарядное), за 800 руб., "LG W3000" (Интернет, зарядное, полифония, докум.), за 4000 руб., торг. Тел.: 8-908-6-430-873.
• Сотовые телефоны: "Сименс А50", "Сименс S35i" (новые, зарядное, докум.). Тел.: 8-904-3-541-341.
• Сотовые телефоны: "Сони-Эриксон Т230", "Моторола С350" (цветной, полифония, в отл. сост.), по 2000 руб. Тел.: 51-18-47.
• Сотовый телефон "Нокиа" ("Фора Золотая"), за 1500 руб.; м/ц "Айва" (новый, 3 диска, 2 деки, радио, AM, FM), за 3500 руб. Тел.: 614-695, 67-13-31.
• Сим-карту "Федеральный". Тел.: 52-66-18, после 18 час.
• Сим-карту "Свой круг", за 200 руб. Тел.: 8-902-5-762-333.
• Сим-карты "Подарок-2", -3. Тел.: 8-902-5-195-219, 8-902-1-741-509.
• Две сим-карты "БВК" "Подарок-3", недорого. Тел.: 555-663.
• Сим-карты "Подарок". Тел.: 52-93-12.
• Сим-карты "Подарок", за 2000 руб. Тел.: 53-73-56.
• Сим-карты "БВК" "Подарок-3" (фед. номер). Тел.: 61-54-90, 8-908-5-490-432.
• Сим-карты "Теле-2" "Суперэкспресс" (фед. номера, межгород, СМС, опред. номера), за 150 руб. Тел.: 51-26-32.
• Многофункциональный телефон "Русь-26" (более 40 функций, будильник, 24 мелодии, опред. номера, автодозвон), за 600 руб.; рамы в хрущ. на одно окно, за 400 руб. Тел.: 531-707.
• Многофункциональный телефон "Русь-27" (более 40 функций, 10 будильников, автодозвон и др.); радиотелефон "Панасоник" (до 100 м, опр. номера, автоответчик и др.). Тел.: 53-28-40.

ТРЕБУЮТСЯ плиточники, электрики, оконщики, сантехник, мастер строительных работ (включая евроремонт), разнорабочие
Кадровое агентство "ОТДЕЛ КАДРОВ"
Тел.: 61-58-96

• Радиотелефон "Сони" (дальнего радиуса действия, с одной трубкой), за 1000 руб. Тел.: 51-97-19.
• Монитор-17 "Выюсоник", б/у, за 3000 руб. Тел.: 67-27-21, в раб. время.
• Сканер "Эпсон 1260", б/у, за 2500 руб. Тел.: 67-86-74, 8-902-7-685-615.
• ПК Пентиум-2 (все в сборе, монитор-15 "Сони", модем и др.), недорого. Тел.: 53-83-96, Ваня.
• Ноутбук "Тошиба", б/у, за 21 тыс. руб. Тел.: 8-908-6-406-021.
• Ноутбук "Тошиба" Пентиум-3 (б/у, в отл. сост., Япония, русифицирован), недорого. Тел.: 52-66-50.
• ПК, недорого. Тел.: 55-91-57, 8-902-1-751-721, Алексей.
• Системный блок Пентиум-4 (октябрь 2004 г., гарантия, отл. сборка). Тел.: 53-73-45.
• ПК Селерон 366 (160 Мб, модем, клавиат., колонки, мышь, пиш. СД-РОМ, монитор Bridge), недорого. Тел.: 55-75-07.
• ПК Пентиум-4 (2002 г., в отл. сост., 1700 МГц/256 Мб/40 Гб, модем, клавиат., мышь, колонки, монитор-17 "Нек", плоский и др.). Тел.: 53-11-72, вечером, 8-902-1-740-701.
• Монитор-17 "Самсунг" (795 Мб, плоский экран, новый, 2005 г.в., гарантия). Тел.: 53-11-72, вечером, 8-902-1-740-701.
• ПК Атлон-2600 (видео 128 Мб, память 512 Мб, винч. 80 Гб, монитор-17 "Самсунг", звук и др.). Монитор можно отдельно; принтер HP845C, цветной. Тел.: 55-94-84.
• В/карту AGP 64 Мб, GeForce 4MX 440-8X Asus V91, за 1000 руб. Тел.: 51-97-75.
• ПК 460 "Компак" Пресарио-486 – процессор, недорого. Тел.: 55-05-89.
• ПК Пентиум-4 (монитор-15 "Самсунг", видео 128 Мб, HDD 40 Гб, процессор Селерон 1,7 GHz, память 256 Мб, сканер "Кванон", принтер струйный Эпсон, компьютерный стол), недорого. Тел.: 53-58-00.

Кадровое агентство "ОТДЕЛ КАДРОВ"
278 кв-л, дом 2, офис 406, ост. "Горгаз"
Понедельник-пятница с 10 до 18 ч.
Тел./факс: 61-58-96
E-mail: otdelkadrov38@yandex.ru
Ищете РАБОТУ? ПРИХОДИТЕ к нам! Если вас интересует РЕЗУЛЬТАТ...

• ПК, за 8000 руб.; стиральную машину "Аурика" (с центрифугой), за 500 руб.; уличный фонарь, за 100 руб. Тел.: 53-25-13.
• ПК CPU Интел Пентиум-4 Селерон 2,4. Тел.: 8-904-6-581-027, после 18 час.
• ПК 486 DX (монитор-14, мышь, клавиат., письменный стол, кресло). Все недорого. Тел.: 65-15-48.
• ПК Пентиум-1 (в отл. сост.), недорого. Тел.: 56-34-50.
• ПК Пентиум 233 (монитор, клавиат., мышь, колонки и др.), за 5000 руб.; сист. блок Пентиум-166 на з/ч. Тел.: 67-67-44.
• ПК Пентиум-4 (новый, на гарантии), за 18 тыс. руб.; диван угловой с тумбами, за 15 тыс. руб., торг. Тел.: 8-904-3-592-970, 55-31-67, после 18 час.

Все для садоводов по интересным ценам
• Все виды ПЛЕНКИ и укрывного материала
• Почвогрунты, удобрения
• СЕМЕНА, саженцы
• КОМНАТНЫЕ растения из Голландии, Дании, Израиля и многое другое
ТЦ «Щелкунчик», маг. «Принц», пав. 72

• Ноутбук (с сумкой), за 7000 руб. Тел.: 67-47-23, после 20 час.
• Комплектующие для ПК на Пентиум-3, 4; чернила для заправки картриджа 6615 HP. Тел.: 51-74-97.
• Руль к компьютеру (новый, педаль газ и тормоз). Тел.: 511-276.
• Принтер Эпсон C42UX (цветной, в отл. сост.), за 1700 руб. Тел.: 561-681.
• ПК АМД-К-5 PR-166, ОП 16 Мб (игры для детей), недорого; трубы для ванной комнаты; ТВ "Рекорд" (ч/б, б/у). Тел.: 67-35-46.
• Руль для ПК (с педалями, новый), за 1000 руб. Тел.: 51-37-90.
• Руль для ПК (с педалями, ручник, в отл. сост., б/у 3 мес.), за 1500 руб. Тел.: 67-70-96.
• Сист. блок Пентиум-3 (500 МГц, винч. 10 Гб, 30 ГГб, ТВ-тюнер, видео, рива, ТНТ). Тел.: 65-72-75.
• Сист. блок Селерон 788МН (память 224 Мб, винч. 20 Гб, 7200 об., видео 64 Мб, GeForce-4MX440, СД-РОМ, ACERx52, корпус ATX, 300W, мат. плата Gigabyte 6VX7B-4X), за 4000 руб., торг. Тел.: 8-914-8-871-802.
• Принтер струйный HP deskjet 845C + ч/б (в отл. сост.), за 2500 руб. Тел.: 52-75-63, Наташа, 8-914-8-851-103.
• Матричный принтер "Эпсон FX-100" (в раб. сост.), за 800 руб. Тел.: 8-902-5-194-930.
• Компьютерный диск англ. яз. (лицензир., эффект быстрого запоминания, произношения и др.). Тел.: 53-03-18.
• ИП "Сега Мега Драйв-4" (1 джойстик, картриджи, упаковка, в хор. сост.), за 700 руб. Тел.: 67-50-93.

ПРОФЕССИОНАЛЬНЫЙ РИЭЛТЕР
юридическо-экономическое агентство «ТИХОМИРОВ» осуществляет
ОБУЧЕНИЕ ПО СПЕЦИАЛЬНОСТИ «РИЭЛТЕР»
1. Психологические аспекты взаимодействия с клиентом
2. Работа с документами по жилым и нежилым помещениям
3. Юридическое обеспечение сделок (землеустройство)
Занятия проводятся ведущими специалистами агентства
ВОЗМОЖНО ТРУДОУСТРОЙСТВО
Регистрация проводится понедельник-пятница с 9 до 19 ч.
Тел.: 532-990, 574-224, 532-693

• ИП "Сега Дримкаст"(руль, вибрация, память, диски). Тел.: 54-38-52.
• ИП "Сони Плэйст." (джойстики, карта памяти, диски, докум., в отл. сост.), за 4200 руб. Тел.: 65-04-80.
• ИП "Сони Плэйст." (2 аналог. джойстика, 4 карты памяти, диски, читает DVD, MP-3, MPEG-4, диски от ПС-1, новая, гарантия), за 10 тыс. руб. Тел.: 53-71-40.
• ИП "Сега Мега Драйв-2" (2 новых джойстика, блок питания, книга кодов, картриджи), за 700 руб. Тел.: 51-54-55.
• Переносную игру "Game Boy" (от батареек, 32 бит, цветная и др.), за 2500 руб., торг. Адрес: 84-16-80, с 18 до 20 час.

ОТКРЫЛОСЬ кафе-закусочная «РУССКИЙ ДВОРИК»
• Небольшой уютный зал
• Быстрое и качественное питание
• Доступные цены
• Большое разнообразие блюд
• Комплексные обеды
• ДОСТАВКА ОБЕДОВ НА ПРЕДПРИЯТИЯ
Освещенная автопарковка, охрана
Работаем КРУГЛОСУТОЧНО
Адрес: 102 кв-л, за «Октябрем», т. 58-58-92
Приглашаем таксистов на обеды и ужины!

• Диски MP-3; видео. Тел.: 51-72-15, после 21 час.
• Фильмы и диски на CD-дисках, по 25 руб. Тел.: 51-17-82.
• ИП "Дримкаст" (диски, 3 карты памяти, Интернет, загрузочные диски на МП-3, "Сега Плэйст.", коды, прохожд.), за 4000 руб. Тел.: 53-79-45.
• ИП "Сега Дримкаст" (карта памяти, диски, клавиат., в отл. сост.), за 3500 руб., торг. Тел.: 51-54-33, 8-908-5-490-040, Павел.
• ИП "Сега Дримкаст" (2 джойстика, КП, MP3, VCD, игры). Или меняю на MP3-плейер; диски на ИП "Сони Плэйст.-2". Тел.: 52-65-94, после 18 час., 8-902-1-728-658.

УСТАНОВКА ЗАМКОВ
ЭЛЕКТРОСВАРОЧНЫЕ РАБОТЫ
Тел.: 51-86-61, без выходных, прием заявок до 23 ч.

• ИП "Сони Плэйст." (2 джойстика, 1 вибро, 2 карты памяти, адаптер, переходник, диски, в хор. сост.). Тел.: 8-908-6-483-668, после 15 час., Андрей.
• ИП "Сони Плэйст." (2 виброджойстика, диски, в отл. сост., б/у 3 мес.), за 2000 руб. Тел.: 67-70-96.
• Велосипед горный "Атом" (амортиз., средний, спидометр, "Шимано"), за 7000 руб. Тел.: 8-902-7-603-511.
• Детское кресло к спортивному велосипеду (очень удобное). Тел.: 54-38-52.
• Велосипед горный (новый, перед. амортиз., алюм. рама, 21 скор.), за 6500 руб. Тел.: 55-15-81.
• Велосипед дорожный (Япония, б/у). Тел.: 52-60-59, вечером.
• Велосипед детский на 1,5-3,5 года; плащ жен. кож. (рыжий, р. 46-48). Все новое, недорого. Тел.: 56-78-77, после 18 час.
• Велосипед детский на 2-4 года: диски "Плэйстэйшн" и удлинитель джойстика (в отл. сост.). Тел.: 51-28-09.
• Велосипед детский на 5-6 лет (2-колесный); уч-ки: лит-ру, историю, англ. яз., географию за 6-7 кл. Тел.: 56-81-78, вечером.
• Велосипеды "Кама" и "Урал", б/у с з/ч. Тел.: 51-23-05.
• Велосипед "Кама" (в хор. сост.), за 1200 руб., торг. Тел.: 53-99-84.
• Велосипед дорожный (Япония, б/у), за 1300 руб. Тел.: 52-60-59, 8-902-5-197-078.
• Велосипед подростковый "Браво" (б/у 1 сезон), за 1500 руб.; моторную лодку "Прогресс", за 4000 руб. Тел.: "52-89-04, вечером, 8-902-7-648-201, днем.
• Велосипеды: "Урал", "Урал" дамский (б/у, в хор. сост.), недорого. Тел.: 61-56-84, 8-902-5-685-869, 586-683.
• Велосипеды: "Кама" и "Урал", по 600 руб. Тел.: 65-22-62.
• Велосипед "Кама". Тел.: 55-55-51, после 18 час.

• Велосипед "Форвард" (в хор. сост., новый, докум.), за 1000 руб. Тел.: 8-908-6-483-668, после 15 час., Андрей.
• Велосипед подростковый (в хор. сост.). Тел.: 56-75-54.
• Велосипед "Кама" (в отл. сост.). Тел.: 55-68-36.
• Велосипед "Кама" (в хор. сост.). Тел.: 55-05-48, 647-500.
• Велосипеды детский и взрослый. Тел.: 55-15-34.
• Велосипед детский на 3-6 лет (Корея, в хор. сост.), за 1000 руб. Тел.: 51-37-90.
• Велосипед детский на 5-7 лет (2-, 4-колесный), за 1500 руб. Тел.: 56-20-27.
• Велосипед "Школьник" (в отл. сост.). Тел.: 67-35-35.
• Велосипед детский на 3-5 лет (б/у, в хор. сост.). Тел.: 67-53-46.
• Зеркала к велосипеду, 2 шт., цена 150 руб. Тел.: 511-710.
• Лодку резиновую (2-местная); палатки брезентовые 2- и 4-местные; мешки спальные на синтепоне, 3 шт. Все б/у, в хор. сост. Тел.: 61-85-19.
• Лодочный мотор "Ямаха 9.9", за 20 тыс. руб. Тел.: 8-902-5-123-357, после 17 час.
• Лодочный мотор "Вихрь" (20 л.с. с з/ч, в раб. сост.). Тел.: 65-86-96.
• Пластиковую лодку под мотор (на 3 чел., с заводскими веслами, испытана на Байкале). Тел.: 56-01-98.
• Лодку надувную "Уфимка-21", новая. Тел.: 55-24-89.
• Лодку или катер с водометом. Тел.: 614-326.
• Лодку пластиковую (с мотором "Ветерок-12", 4-местная, 45 кг, в хор. сост.), за 18 тыс. руб. Тел.: 56-01-69.
• Лодки надувные новые (гребная и под мотор, г/п 500 кг, вместимость до 5 чел., из прорезиненного капрона, новые). Тел.: 56-19-34, 8-902-5-611-848.
• Лодку резиновую под мотор "Магеллан 3500". Тел.: 53-74-28.
• Скейт (почти новый), за 500 руб.; картриджи на "Сегу", за 500 руб. Тел.: 67-43-66, 642-743, Вася.

• Сотовые телефоны
• Аксессуары
• Любые тарифные планы
• Мобильная комиссионка
Ультра Вязь
BWC
МТС GSM
Сим-карты 150 р.
• ул.Чайковского, 43 (рядом с ТД "Лада"), т. 53-29-07
• 17 мр-н, д. 4 (зд. центр. библиотеки), т. 55-09-61, салон связи
• библиотека им. Гайдара, 106 кв-л, д.8
• ТЦ "Ангарский", каб. 13
КРЕДИТ
ГАРАНТИЯ ДО 3 ЛЕТ | СКИДКИ И ПОДАРКИ | СООТВЕТСТВИЕ СТАНДАРТАМ

• Роликовые коньки (новые, р. 37-39). Тел.: 8-902-7-690-702.
• Ролики детские. Тел.: 67-01-31, 8-904-3-541-194.
• Тренажер настенный хромир. Тел.: 65-10-58, вечером.
• Спортивный комплекс (новый, компактный, нагрузка 100 кг, 7 предметов). Доставка. Тел.: 52-04-24, 52-55-99.

МАГАЗИНЫ ПЛАНЕТА МЕБЕЛЬ
• Ул.Ленина, д. 31, т. 523-623
• Ул.Ворошилова, 43, т. 53-09-21
НОВЫЕ УДОБНЫЕ КРЕДИТЫ
СУПЕР-КРЕДИТ + 8% скидка магазина
10% первый взнос | 10 мес. срок кредита | 10% за кредит
7% | 7 мес. | 7%
К Дню Победы СКИДКИ 15%
• участникам ВОВ
• участникам боевых действий в горячих точках
КУПИ без ДЕНЕГ! КРЕДИТ 6 мес. 12 мес. 0 руб. первый взнос
Беспроцентный кредит на 4 месяца
• 212 кв-л, д. 15, мебельный центр "Люкс", т. 54-73-50
• База "Сатурн", центр мебели, т. 57-77-57, соед. с №306

Металлические двери решетки гаражные ворота
Пенсионерам и инвалидам скидка
ЭЛ. СВАРОЧНЫЕ РАБОТЫ
т. 615-794

· Тур. палатку (советская, б/у), за 200 руб., торг. Тел.: 55-58-16.
· Перчатки боксерские на липучках (р. 47, Во-Тех), за 500 руб. Адрес: 12а-2в-87, с 9 до 13 час.
· Кимоно; перчатки Рэй-спорт 80г, бандаж "Викинг", накладки; шорты кикбоксерские (в отл. сост.), недорого. Тел.: 56-77-59, после 19 час.
· Палатку торговую, б/у; съемную деку для теста; формы для хлеба; стеллаж мет. (1450x850x2000, 1100x600x1550); фляги 50 и 25 л; плитку (отеч.); контейнер (расп., для выкл. тов.). Тел.: 61-03-97, после 18 час.
· Пианино "Иртыш" (б/у, требуется настройка), дешево. Тел. поср.: 56-85-25.
· Бас-гитару "Сильвер Стар" (4-струнная, в хор. сост., звукосниматель "Хамбекер", 3 регулятора, активность, 2 эквалайзер, зеленая), за 6000 руб. Тел.: 51-69-17, после 22 час., 8-904-6-586-901.

Продажа, установка, настройка спутниковых антенн
т. 556-403

· Эл. гитару "Алина Про Миссисипи" (струны новые, никелир., докум., ремень, шнур, чехол), за 4990 руб. Тел.: 56-41-24.
· Эл. гитару (хор. высокий звук), за 3000-3500 руб. Тел.: 55-38-29, Павел.
· Гитарную стойку (3-полосный предусилитель 40 Вт, усилитель 300Вт, 2 динамика "15", 500 Вт, один "10", 250 Вт, высокочастотный драйвер, Distortion, 3-полосный эквалайзер, хор. сост., подходит для репетиций), за 10 тыс. руб., торг. Тел.: 55-38-29, Павел.
· Аккордеон, за 200 руб. Тел. поср.: 67-51-25.

Мебельная мастерская "Кедр"
ПЕРЕТЯЖКА МЯГКОЙ МЕБЕЛИ
Широкий выбор обивочных тканей
Изменение дизайна
Сопутствующий ремонт
Транспортировка мебели бесплатно
Тел.: 555-440 ГАРАНТИЯ 1 ГОД

· Аккордеон 3/4; велосипед дет. на 4-6 лет. Тел.: 67-22-75, после 18 час., Александр.
· Баян "Этюд" (в хор. сост.). Тел.: 55-22-46.
· Гитары 6-струнные: японская "Starsun", синяя, за 800 руб., "Sofia", новая, за 1500 руб. Тел.: 67-70-96.
· Пианино "Ростов-Дон" (черное); магнитофон "Астра" (катушечный, 1 кл.); проигрыватель "Арктур" (1 кл., для пластинок); клетки для песца (1,6x0,6 м); люк чуг. с крышкой; колонки 25 АС, 2 шт. Тел.: 53-03-18.
· Синтезатор "Касио 671". Тел.: 51-11-81.
· Кабель силовой (4x16, бронированный, 35 м). Или меняю на 4x6, медный. Тел.: 8-902-7-648-191.

Агентство ОДИН ДОМА
Мойка окон, уборка кв-р и офисов
Няни, сиделка, домработница
Репетитор, логопед, психолог
Плотник, электрик и мн. другое
Приглашаем людей к сотрудничеству
т. 677-000

· Лес круглый (на корню, 200 куб. м), за Раздольем. Тел.: 8-902-7-648-191.
· Лодочный мотор "Нептун-23" (в хор. сост., докум.). Тел.: 57-85-81, 8-902-5-112-433.
· Мотоблок "Каскад" (плуг, копалка, окучник), за 20 тыс. руб. Тел.: 57-22-47, 56-57-51, Слава.
· Мин. маты; стеклопластик РСТ. Тел.: 61-02-02.
· Эл. пром. швейную машину 22 кл., за 2000 руб., торг. Тел.: 51-80-86, 53-70-04.
· Радиаторы чуг., задвижки. Тел.: 52-33-32.
· Мет. дверь (межлифтовая, новая). Тел.: 55-99-14.

· Гладильную машинку "Калинка М", за 500 руб., торг.; эпоксидную смолу 8 кг. Тел.: 567-236.
· Телескоп астроном. (новый, фокусное расстояние 900 мм, увеличение от 50 до 250, со штативом и механизмом тонкой наводки). Тел.: 51-64-18, 8-904-3-544-951.
· Бинокль (новый, с регулир. увеличением от 10 до 120, диам. передней линзы 50 мм, обрезиненный корпус, футляр). Тел.: 51-64-18, 8-904-3-544-951.
· Перфоратор (б/у, в хор. сост.), за 1500 руб. Тел.: 54-75-30.
· Эл. прибор для склеивания пленки, за 150 руб. Тел. поср.: 67-51-25.
· ДСП (1750x1750, 3500x1750), недорого. Тел.: 51-89-82.
· Металлочерепицу. Тел.: 52-60-59.
· Мет. дверь, б/у, за 1500 руб.; гардины, за 500 руб. Тел.: 51-42-05.

ПРОДАМ торговую точку
(3 м², с местом и оборудованием)
т. 53-29-87, 58-35-36

· Унитаз с компакт-бачком, керамич. (можно раздельно). Тел.: 59-37-67.
· Тепличный брусок (50x70x2, строганый), по 15 руб. за 1 м. Тел.: 586-378.
· Брусок: 50x50 – 9 руб. за 1 м, 50x70 – 12 руб. за 1 м. Тел.: 586-378.
· Брус 100x150x6, 10 куб. м, по 2400 руб. за куб. Тел.: 586-378.
· Доску необрезную Н40 мм, 50 мм, по 1350 руб. за куб. Тел.: 586-378.
· Заборную доску 1 куб. м, дл. 2 м, за 520 руб. Тел.: 586-378.
· Брус 150x150x6, 10 куб. м, по 2300 руб. Тел.: 586-378.
· Вагонку сосновую 2 куб. м, простая, по 2 м. Тел.: 586-378.

Металлические ДВЕРИ, ВОРОТА РЕШЕТКИ
Установка замков
Куплю лист, уголок
т. 67-36-68

· Шпросы на теплицу по 2,5 м, по 34 руб. Тел.: 586-378.
· Строганую доску (с двух сторон), по 3200 руб. за куб. м. – 0,5 куб. м. Тел.: 586-378.
· Доску обрезную 25 и 50, по 5 куб. м. Тел.: 586-378.
· Бочки металлические, 200 л. Тел.: 65-14-34.
· Теплицу мет. 4x12. Тел.: 51-31-84.
· Доильный аппарат (Латвия, новый), за 8500 руб.; сено (тракторная телега), за 3500 руб. Тел.: 56-54-11.
· Перфоратор "Бош", новый. Тел.: 53-79-10.
· Кеги иркутские, 50 л, 3 шт., за 2000 руб. Тел.: 54-00-45, 589-385.
· Батареи чуг. (7-секц.), по 1000 руб.; ванну чуг., б/у, за 1000 руб.; эл. прялку, за 1000 руб.

ЛИЦЕНЗИЯ ГОССТРОЯ РОССИИ
Ремонт и строительство
КВАРТИРЫ, ОФИСЫ, ПРОИЗВОДСТВЕННЫЕ ПОМЕЩЕНИЯ
• Сантехнические работы, в т.ч. медь
• Электромонтажные работы
• Изготовление и монтаж пластиковых окон и дверей
• Услуги дизайнера
• Строительство гаражей, дачных домов, бань
Звоните. 58-25-37 8-902-5-76-84-23

Адрес: с. Биликтуй, ул. Интернациональная, 41. Тел.: 565-007.
· Плиты перекрытия; стеновые панели; дорожные плиты; кирпич. Доставка. Тел.: 56-16-56.
· Аквариум (110 л, с рыбами, оборудованием, тумбой). Тел.: 65-02-85, после 19 час.
· Кислород, ацетилен. Тел.: 8-908-6-485-852.
· Газовое оборудование (Италия, баллон круглый 60 л, б/у 3 мес.). Тел.: 65-30-67, 8-908-6-430-955.
· Костыли с подлокотниками (имп., легкие); кресло-туалет для неходячих и тяжелобольных. Тел.: 51-11-81.
· Торговое оборудование: витрины, стеллажи. Тел.: 8-902-7-688-978.
· Автоматы ВА-51-39, 600А, 380В; контактор вакуумный 400А, 380В. Тел.: 8-902-5-123-808.
· Гайки мет. (диам. разный; шайбы гравер (диам. разный); трос (диам. 8 мм, 40 м); наждак заточной (2-сторонний, 380В, 600 Вт); дверь воздушного охл. Д-300 (1 цил., бензин, 6 л.с.). Тел.: 56-53-92.
· Торговое оборудование (подсветка, алюм. профиль, стекло). Тел.: 52-98-16.
· Микроскоп монокулярный, недорого. Тел.: 511-200.
· Брус обрезной (130x130, 80x100, 120). Тел.: 8-908-6-431-648, 8-902-5-695-341.

· Эл. дрель. Тел.: 54-47-07.
· Бочки под горючее, 250 л. Тел.: 54-47-07.
· Пиломатериал обрезной, недорого; доска (25, 40, 60x120); брусок (40x80, 80x100, 80x120); вагонку. Тел.: 8-908-6-431-648, 8-902-5-695-341.
· Рамы оконные в хрущ. (б/у, в хор. сост., со стеклом, 63/132, 6 пар), недорого. Тел.: 67-45-47.
· Ф/увеличитель "Ленинград"; ф/фонари, недорого. Тел.: 67-04-43.
· Микроскоп однокулярный. Тел.: 511-200.
· Стол инструментальный; эл. инструмент; эл. рубанок; эл. пилу. Тел.: 511-200.
· Садовый инструмент: лопаты, вилы, топоры, пилы. Тел.: 511-200.
· Эл. двигатели. Тел.: 511-200.
· Редукторы: кислор., ацетилен., пропан.; шланги; горелки для аргонно-дуговой сварки. Тел.: 55-59-29.
· Ящики под цветы на балкон, дер., по 150 руб.; игры развивающие для детей; усилитель "Вега"; эквалайзер "Орбита"; энциклопедия "Балет", географич. энциклопедия, 5 томов. Тел.: 54-00-27.
· Фляги алюм., 38 и 25 л; бутыли стекл., 20 и 10 л. Тел.: 65-02-75.
· Эл. двигатели 380В. Тел.: 65-02-75.
· Марки почтовые; старые журналы "Крестьянка", "Здоровье"; газеты "Свеча"; книги. Тел.: 51-38-16, после 19 час.
· Трубы высокого давления (1800x100x70), по 180 руб., за шт. Самовывоз. Тел.: 51-68-27, после 21 час.
· Сейф (2x1 м); принтер матричный, широкий; в/магнитофон "Панасоник-20" на з/ч. Тел.:

ИЗГОТОВИМ И УСТАНОВИМ
МЕТ. ДВЕРИ, РЕШЕТКИ, БАЛКОНЫ 1-го ЭТАЖА, ВОРОТА, БУДКИ НА А/М
Одиноким пенсионерам и инвалидам ***скидка****. Возможна* ***рассрочка***
т. 67-25-07

8-902-5-123-493.
· Рамы застекл. в кв-ру ул. пл. (б/у, все двойные, остекл.), недорого. Тел.: 55-99-46.
· Антенну многоканальную, за 500 руб. Тел.: 51-68-55.
· Рельсы (7,2 м, 3 шт., и 7,6 м, 4 шт.); шифер (новый, Красноярск, 1,25x1,1). Тел.: 543-900.
· Фронтальный погрузчик (ковш 3 куб. м, на базе гусеничного трактора Т-108). Или меняю. Тел.: 8-908-6-434-916.
· Емкость изотермич. из пищ. алюминия, 300 л; кегу братскую. Тел.: 564-704, 52-72-52.
· Стекло тепличное (шир. 32 см), недорого. Тел.: 67-91-87, после 20 час.
· Набор предметов для ванной "Комфорт", новый, недорого. Тел.: 52-67-28.

На маршрутное такси *требуются*
ВОДИТЕЛИ КАТ. "Д"
т. 54-99-94

· Батареи чуг. (7-волновые), по 1000 руб., за 1 шт.; ванну чуг., б/у, за 1000 руб.; эл. прялку, за 1000 руб. Адрес: с. Биликтуй, ул. Интернациональная, 41. Тел.: 565-007.
· Межкомн. двери, застекл., окна. Тел.: 54-47-07.
· Грабли; кайло; выдергу; стамеску; ножовку; кувалду; тяпки; лопаты совковые; горелки. Тел.: 54-47-07.
· Весы торговые "Тюмень", 10 кг. Тел.: 51-40-59.
· Эл. зернодробилку "Колос", недорого. Адрес: п. Северный, с/о "Нефтяник", ул. 3-я, д. 67.
· Брус и доску на дом 6x6, недорого. Тел.: 67-51-17.

Изготовление МЕТАЛЛИЧЕСКИХ ВОРОТ ДВЕРЕЙ РЕШЕТОК
Требуется сварщик с личным а/м
т. 56-42-52

· Бензопилу "Дружба-4М Электрон", новая, за 3500 руб. Тел.: 51-91-69.
· Домкрат 5 т; автопокрывало 6400x2500. Тел.: 51-91-69.
· Насос ручной с трубами толстостенными 10,4 м, нерж. Тел.: 55-55-16, 55-29-15.
· Шифер алюм. (2,05x97, 14-волновый). Тел.: 55-55-16, 55-29-15.
· Эл. пилы по дереву и мет., дисковые. Тел.: 65-27-50, 8-902-5-125-641.
· Костыли мет., новые. Тел.: 56-26-53.
· Швеллер №12, двутавр №36; баллон пропан., за 500 руб. Тел.: 8-908-6-430-724.
· Растворомешалку, растворонасос (напряж. 380 Вт); глубинный эл. вибратор; трубы диам 108 мм (2 шт., 3 и 5 м); вентили чуг. Ду25. Все новое. Тел.: 8-902-7-603-006.
· Эл. печ. машинку "Оптима", б/у, недорого; резиновую лодку, б/у, недорого; диван-книжку с двумя креслами (в хор. сост.). Тел.: 56-67-38.
· Бутыли стекл., 20 и 10 л; банки (разные); противни-листы; горшочки для пищи и приготовлен., новые. Тел.: 55-05-89.
· Банки 0,5 и 3 л (с крышками, закручивающиеся, и без крышек). Тел.: 51-26-11.
· В/кассеты, по 15 руб.; книги (фантастика), по 40 руб. Тел.: 51-22-28.
· В/кассеты и DVD-диски, недорого. Тел.: 65-73-20.
· Кассетную деку "Айва", "Санио", за 1000 руб. Тел.: 522-711.
· Картриджи на "Сега Мега Драйв-2", по 30 руб. Тел.: 56-19-86.
· Д/о станок, бытовой; пистолет скобозабивной, пневматич. ПСП-3. Тел.: 55-97-92, после 19 час.
· Плуг 3-лемешный; з/ч к трактору Т-40. Адрес: 9 мр-н-27-90.
· Эл. калорифер 380 Вт, 6 кВт. Тел.: 67-03-94, с 10 до 22 час.
· Мел школьный, недорого; эбонит диам. 13. Тел.: 67-76-98.
· Инструмент: сверла, метчики, плашки, фрезы и др., не б/у, недорого. Патроны токарные на 160 и 315. Тел.: 67-76-98.
· Микрометры (разные); штангенциркули на 500, не б/у, недорого. Тел.: 67-76-98.
· Мет. теплицу (шир. 3,2 м, 11 стоек). Тел.: 51-82-94, после 18 час.
· Трансформатор ТСЗИ 220/12; вибратор площадочный, 12 В; проволоку медную, 4 мм; пускатели; рубильники; автоматы. Тел.: 56-62-84, вечером.
· Плуг 2-лемешный, культиватор, борону. Тел.: 55-89-03.
· Болванки для шапок-формовок (новые и б/у). Тел.: 51-07-48.
· Кран для кеги, за 1200 руб. Тел.: 55-30-50.
· Костыли дер., за 300 руб. Тел.: 51-60-18.
· Холодильные витрину (+4, +6 с подтоваркой), за 9000 руб. Тел.: 54-21-00, 519-513, вечером.
· Холодильное оборудование; кеги пивные, краны, недорого. Тел.: 53-26-24.
· Рамы оконные (застекл., 6 шт., 135x65), недорого; межкомн. двери (2 шт., со стеклами); двери сплошные, 2 шт.; велосипед дет. до 5 лет. Тел.: 67-48-27.

ООО "МЕТАЛЛСЕРВИС"
Изготовление металлоконструкции
лестницы, навесы, ворота, мусорные баки, растворные ящики, лотки, короба...
Выполняем
гибочные, сварочные, токарные работы; окраску порошковыми красками
Реализуем
с доставкой профнастил, металлочерепицу, арматуру, другой металлопрокат
т. 58-90-19, 57-44-44

· Канистры; зарядное устройство; а/багажник; для ВАЗ: шаровые опоры, тормозные шланги, недорого. Тел.: 54-95-33.
· Трамал-50, анальгетик. Тел.: 51-25-98.
· Пластформер (1,05x0,6 м, белый, под мрамор). Тел.: 51-13-98.
· Станок для изг. ключей; машину для вшивания молний. Тел.: 59-49-61, с 18 до 21 час.
· Плиты перекрытия, стеновые панели, кирпич (б/у, в хор. сост.). Тел.: 53-70-53.
· Тушки лисы чернобурки, песца (20 дм); шапку "зимушка", новая, недорого. Тел.: 53-90-81.
· Лампы ДНАТ, ДРЛ; дроссели. Тел.: 580-137.
· Эл. лобзик "Макита"; перфоратор "Макита"; эл. рубанок; болгарку. Тел.: 53-90-26, вечером.
· Картофель семенной сорт Скарлетт. Тел.: 56-01-75, после 19 час.
· Лебедку ручную, 2 т; горелку ацетиленовую; редуктор пропановый; патроны строитель-

НАДЕЖНО И КАЧЕСТВЕННО предприятие изготовит и установит
металлические ДВЕРИ
т. 515-635, 65-25-08

ные; эл. двигатель 11 кВт; шлифкруг Д400, обычные и алмазный; клей казеиновый, 20 кг. Тел.: 52-33-32.
· Резцы токарные; плашки; метчики; сверла; радиаторы отопл. (7-секц.); задвижки; вентили; горбовик из алюм.; контейнер для рынка на колесах. Тел.: 52-33-32.
· Урографин (2 амп., 76-проц., хорошая годность), недорого. Тел.: 52-29-88.
· Трубу асбестоцементную (диам. 200, дл. 70 м). Тел.: 8-902-1-740-610.
· Растворобетономешалку. Тел.: 51-23-98.
· Картофель, по 300 руб. за 1 мешок. Доставка. Тел.: (8-243) 23-2-15.
· Насос "Кама-5"; подшипники п/осей; подшипники з/моста; ремни безопасности; рессо-

Металлические ДВЕРИ от 2700 руб.
РЕШЕТКИ от 320 р./м³
ВОРОТА от 9000 руб.
Выбор замков. Кредит
УСТАНОВКА ЗАМКОВ
Тел.: 56-16-56

ры коренные УАЗ; бензобак ГАЗ-66; тормозные колодки М-2140. Тел.: 52-37-96.
· Плиты перекрытия П-образные (5 шт., 6x1,5). Тел.: 58-68-52.
· Прибор для изг. дистиллированной воды. Тел.: 53-67-96.
· Паяльник в наборе; шахматы; фильмоскоп; планшеты цветные о лошадях (40x30). Тел.: 53-67-96.
· Торговую палатку (2x2, б/у), за 2500 руб.; оверлок (Китай), за 1000 руб.; кресло-кровать, б/у, за 2500 руб. Тел.: 51-33-44.
· Станок-вальцы, РСТ-410; сварочный аппарат 380В, САГ; монтаж. пояса; строит. леса раз-

Изготовим и установим
гаражные ворота двери, решетки металлические заборы, оградки
т. 508-558 Купим уголок, швеллер

борные. Тел.: 58-95-70.
· Трансформатор ОСО-025-У3 025 КВЛ 50 Гц; микрометр МК 50-75 мм, USSR, ГОСТ 6507; ремни клиновые п/р ГД 6300 3500; капканы №1; спец. ключ снятия клапанов ВАЗ. Тел.: 67-28-70.
· Кассовый аппарат "Самсунг"; весы до 10 кг, недорого. Тел.: 677-384.
· Торговое и холод. оборудование, недорого. Тел.: 677-384.
· Бачок нерж., 6 ведер, за 1000 руб.; дрель ударную, 2-скор., за 1000 руб. Тел.: 56-43-86.
· Баллон пропан, за 500 руб. Тел.: 61-55-92.
· Уголок алюм. (50x50x5, 13,5 м); трубы для ручного насоса, диам. 33; рамы для дачи, разные; двери под стекло (2050x600 и др.). Тел.: 67-18-05.

АСТРОЛОГ-ПАРАПСИХОЛОГ Марианна
· Предсказания судьбы. Таро
· Составление индивидуальных гороскопов
· Выбор пути. Где достичь успеха
· Прогнозы риска. Бизнес-прогнозы
· Личная жизнь (любовь, брак, дети)
Тел.: 52-97-34, агентство "Маргарита"
ДК "Строитель", вход со двора

· Мех байкальской нерпы. Тел.: 58-64-34.
· Шкуру медведя (с мордой и лапами). Тел.: 59-31-53, вечером.
· Панели стеновые. Тел.: 53-65-69.
· Теплицу мет., трубчатую (3x10), за 5000 руб., торг. Тел.: 53-33-10.
· Сигнализацию "Сигнал 31", за 400 руб., в компл. с колоколом громкого боя и конеч. выключателями, за 600 руб.; автомат бойлерного управл., за 500 руб. Тел.: 51-07-52, до 21 час.
· Пшеницу (чистая). Тел.: 56-46-51, после 16 час.
· Двери мет. и дер. Тел.: 52-39-65, 501-431.
· Пилы для пилорамы Р-63, трос. Тел.: 53-79-75.
· Водомет на "Казанку", заводской; коляску дет. "зима-лето". Тел.: 53-87-56.

· Счетчик 1-фазный, за 200 руб.; ванну чуг., б/у, за 300 руб.; окно (со стеклом, новое, 135x158), за 800 руб.; двери дер. (хорошие, 3 шт.), по 200 руб. Тел.: 52-67-75.
· Ворота мет. (2,8x3 м). Тел.: 8-908-6-506-830.
· Тачку на резиновом ходу для дачи, новая. Тел.: 56-12-10, 8-904-6-575-914.
· Кровельный материал бикрост (наплавляемый, с подсыпкой), за 400 руб. Тел.: 52-27-11, 8-902-1-742-842.
· Цигейковый лоскут (для ремонта шуб, черный и коричн.,); воротники, шубки дет.; каракулевый лоскут. Тел.: 55-05-89.
· Колодки на формовки, новые; хлебные формы-тройки. Тел.: 59-15-27, 8-902-7-603-256.
· Пищевые шефлоты (нерж., с крышками); мебель для дачи, б/у: кух. гарнитур, кровати. Тел.: 51-23-05.
· Сварочный аппарат 220В (комплект, гарантия, новый), за 4000 руб. Тел.: 54-86-03.
· Кондиционер "Универсал" (3 вида воздуха, теплый, горячий, холодный; белого цвета, регулируется, б/у), за 3000 руб.; в/кассеты, по 50 руб.; сот. тел. "Моторола V600" (гарантия), за 5500 руб.; кух. комб. или меняю на об. группу. Тел.: 56-60-81.
· Фильтры для очистки питьевой воды. Тел.: 53-89-85, с 18 до 20 час.
· Вакуумно-нагнетательный насос Камовского, недорого. Тел.: 52-40-75, после 17 час.
· Редуктор червячный: 2Ч-80, 2552, 12, У2 Мт-19 кгс. м; 2Ч-63 31 5 52 22 Мт 10 кгс. м. Тел.: 52-40-75, после 17 час.
· Шататив для измер. головок при контроле размеров деталей, недорого. Тел.: 52-40-75, после 17 час.

СТЕКЛО ОКОННОЕ ВИТРИННОЕ УЗОРЧАТОЕ
Резка бесплатно. Доставка. Установка
• Школа № 38 (ост. "Ул. Крупской"), т. 589-520, без выходных
• 9 мр-н, д.84 (напротив к/т "Родина"), т. 51-92-90
• 18 мр-н, д.1 (по ул.Социалистической), т. 64-30-27, 64-65-41
ОПТ: т. 56-26-32, 56-04-89

· Тротуарную плитку (400x400), недорого. Тел.: 61-20-62, Олег.
· Осину, евровагонку 40 кв.м. Тел.: 55-71-96, 8-902-7-603-066.
· Сварочный аппарат ТС-500 (с балластником); баллоны кислор., 3 шт., ацетилен., 1 шт.; горелки; шланги; редукторы. Тел.: 56-01-98.
· Новый сварочный аппарат на 220 В (переменка, берет 3-4 мм электрод, ток регулируется рукояткой, все кабели к нему), за 4000 руб. Тел.: 53-09-04.
· Ватин, новый, по 25 руб. за 1 м. Тел.: 51-40-50.

ТРУДОУСТРОЙСТВО
Более 100 вакансий
т. 56-91-78, 69-69-03
Адрес: 11 мр-н, д. 7/7а, оф. 100

· Препарат тироид плас для нормализации работы щитовидной железы при гипофункции, по 350 руб. за 1 уп. Обращаться: Ангарск-30, 127733.
· Верстак с тисами; прицеп к л/а. Тел.: 67-21-60.
· Мойку нерж. (60x80, правосторонняя), за 300 руб. Тел.: 67-61-76.
· Плитку кафельную (15x15, белая); розетки; выключатели. Тел.: 8-902-7-687-140.
· Ванну стальную (новая); унитаз. Тел.: 67-57-10.
· Ванну эмалир. (стальная, новая, 1300x700, Латвия), за 1500 руб. Тел.: 51-25-48.
· Бетоноблоки (40x20x20), по 30 руб. Тел.: 56-83-91.

ПРОДАМ
КИРПИЧ
Пр-во Ново-Ленино, Усолье
ЦЕНА ЗАВОДА-ИЗГОТОВИТЕЛЯ
т. 684-284

· Вагонку осиновую и сосновую (хорошее качество, сертификат). Тел.: 8-902-7-693-336.
· Рельсы ж/д, б/у. Тел.: 56-20-09.
· Плиты перекрытия П-образные (1,5x6, 3x6), пустотки. Тел.: 54-66-66.
· Двери входные дер., за 1100 руб. Тел.: 51-66-64, 8-902-1-728-055.
· Наждак 220 В, 0,8 кВт 1400 об./мин (2 круга, кожухи, упоры), за 850 р. Стальной трос: диам. 15, дл. 100 м, 1500 р.; диам. 12 мм, дл. 10 м, за 150 руб.; диам. 11, дл. 15 м, за 200 руб.; диам. 9, дл. 20 м, за 300 руб.; дл. 23 м, за 350 руб. Тел.: 53-09-04.
· Сетку для евроокон (новая, 123x75); соковыжималку, недорого. Тел.: 53-99-21.

Изготовим и установим
МЕТАЛЛИЧЕСКИЕ ДВЕРИ, РЕШЕТКИ ГАРАЖНЫЕ ВОРОТА
Изготовление будок
Тел. дисп.: 55-64-03
КРЕДИТ Пенсионерам скидка

· Машинку для коррекции ногтей. Тел.: 54-02-19.
· Хозяйственное мыло (1 ящ.), недорого; стулья полумягкие (новые, изящные, имп., темные). Тел.: 52-54-32.
· Канистры; плитку керам. (15x15); сумку-термос; лыжи; ботинки лыжные, р. 38, 42; лестницу дер., 4 м; домкрат; счетчик 1-фазный; покрывало на легковой а/м. Тел.: 52-54-32.
· Паяльную лампу; горбовики с совками; пленку для пола и крыши; шланги кислор.; мет. ведра; мешки из мешковины; лейку, новую; верхонки; банки 3 л: керогаз; насос "Кама"; телевантенны. Тел.: 52-54-32.
· Браслет циркониевый, широкий. Тел.: 67-03-43.
· Музыкальную фонотеку 70 Гб. Тел.: 54-97-00.
· Лодку моторную "Крым"; моторы "Вихрь-25", "Вихрь-30". Тел.: 51-96-25.
· Болванки, б/у. Тел.: 69-34-40.
· Скорняжку пром. (эл. привод, мотор, б/у, рабочий стол). Тел.: 69-34-40.
· Ф/а "Полароид"; эл. массажер имп., б/у. Тел.: 53-10-78.
· Одеяло дет. (ч/ш, 116x116, в хор. сост.). Тел.: 52-84-91.
· Спальник пуховый, б/у; пуховик муж. (р. 50, в хор. сост.); кошки для ледолазания "Самр". Тел.: 56-41-70.
· Лыжи п/пластик.: "Тиса" (195 см), "Карелия" (195 см), лыжные ботинки для беговых лыж: "Альпина" (р. 36-37), "Артекс" (р. 37). Тел.: 56-41-70.
· Светильник-плафон, за 150 руб.; гардину (Германия, двойная, 2,2 м); гардину потолочную (2,3 м). Тел.: 56-41-70.

СИБИРСКИЙ ИНСТИТУТ ПРАВА, ЭКОНОМИКИ И УПРАВЛЕНИЯ совместно со школой №25 Ангарска
ОБЪЯВЛЕНИЕ
ОБЪЯВЛЯЕТ НАБОР
в 10-е профильные классы:
• ЮРИДИЧЕСКИЙ • ЭКОНОМИЧЕСКИЙ
• КОМПЬЮТЕРНЫЙ • РЕГИОНОВЕДЕНИЕ
• ПСИХОЛОГИИ
• ЭКОЛОГИИ И ЛЕСНОГО ХОЗЯЙСТВА

Обучаясь в профильных 10-х, 11-х классах, вы осваиваете программу 1 курса по избранной специальности за 2 года. После успешного окончания профильного класса и школы зачисляетесь на 2 курс СИПЭУ по избранной специальности без вступительных испытаний.

Свидетельство №0001АВ
Занятия профильных классов проводятся в Ангарском филиале СИПЭУ по адресу:
ул. Ворошилова, 10А, тел.: 67-68-45, 56-13-19
Дополнительная информация по тел. в Иркутске: 20-20-47

ОКНА МАСТЕР
ОКНА ПВХ
Элитные THYSSEN POLYMER, эконом-класс WINTECH
Бренд сезона VEKO
1300 1300 5400 р.
ЖАЛЮЗИ
вертикальные от 280 р., защитные
БАЛКОНЫ
алюминиевые, пластиковые
ДВЕРИ импортные стальные
9 тыс.р.
СКИДКИ ДО 15%!!!
КРЕДИТ ДО ГОДА
КАЧЕСТВО, ГАРАНТИЯ
тел. 658-555
11 мр-н, д. 7/7а (пластина)

• Пластиковые ящики под бутылки ("Кедр", простые) на 12 и 30 ячеек; винтовую бутылку. Тел.: 55-39-87.
• Экс. шлифмашину "Макита" B05020. Тел.: 56-38-23.
• Аппарат для перемотки в/кассет (новый), недорого. Тел.: 55-39-87.
• Шнур асбестовый (ШАОН, диам. 25-30 мм). Тел.: 61-02-02.
• Иммуноресурс "Фотостим". Тел.: 56-52-68.
• Ф/а "Зенит-122" (с объективом "Гелиос-44М-7", в отл. сост., ремень, чехол), за 1000 руб., телеобъектив к нему "Юпитер-37А" и панорамный объектив "Мир-1Ш", за 250 и 300 руб.; конвертер "К-1". Тел.: 614-507.
• Ф/вспышку "Yashica" CS-220 (с подвижной импульсной лампой), недорого. Тел.: 614-507.
• Гитару "Алина PRO" (пьезоакустич.), за 1500 руб. Тел.: 614-507.
• Электрогриль, недорого. Тел.: 51-84-73.
• Стеновые панели (3 шт., 1,2х6 м), по 1500 руб. Можно ставить на хранение. Тел.: 52-21-14.
• Сейф под оружие (1150х300х250), за 1600 руб. Тел.: 52-49-84, после 20 час.
• Эл. станцию 3 КВ. Адрес: с. Б. Жилкино, ул. Мира, 18.
• Пиломатериал. Тел.: 51-39-83.
• Радиотелефон "Бада" (радиус действия 60 км, гарантия), за 8000 руб. Тел.: 56-20-06.
• Цифровую фотокамеру "Сони-717" (5 мегапик.) за 31000 руб. Торг. Тел.: 67-86-74, вечером.
• Железнодорожные рельсы (длина 5 м). Тел.: 56-20-09.
• Кеги пивные, металл., 5 шт. Тел.: 61-85-19, 52-88-91, вечером.
• Швейную промышленную машинку 22 класса, со столом, недорого. Тел.: 65-73-10.
• Электронную печатную машинку (Япония), духовку с грилем, телевизор ч/б "Горизонт". Тел.: 53-84-41.
• Спутниковые антенны (гарантия, можно с установкой). Тел.: 51-44-43.

ЗВЕРЬЕ МОЕ

ПРОДАМ

• Котят корниш-рекса (высокопородные, кудрявые, короткошерстные). Тел.: 557-926, 528-170.
• Щенков тойтерьера (1 мес., мальчики). Тел.: 55-32-64.
• Персидских и экзотич. короткошерстных котят (окрас разный). Тел.: 67-30-07.
• Щенков тойтерьера, по 2500 руб.; коляску "зима-лето" (б/у, 2 уровня, 3 полож. спинки, съемный короб), за 1000 руб. Адрес: 6 мр-н-11-29.
• Щенка ротвейлера (сука, привита, 6 мес.). Тел.: 674-368.
• Щенка немецкой овчарки (2 мес., отл. сторожевые качества), недорого. Тел.: 65-01-32.
• Щенков цвергшнауцера (родосл., привиты). Тел.: 67-28-03, раб.: 67-21-12.
• Щенков амер. стаффтерьера (3 мес., привиты), недорого. Тел.: 65-87-02.
• Щенков восточносибирской лайки (мать – бронзовый призер 1-й всероссийской монопородной выставки по В-С лайкам). Тел.: 67-07-09.
• Среднеазиатскую овчарку (2,7 года, сука). Адрес: п. Северный, ул. Ангарская, 15.
• Карликового пинчера (мальчик, 1,5 года). Тел.: 56-45-99.
• Котенка донского сфинкса (4,5 мес., черный, самостоятельный, от интерчемпионов, ласковый). Тел.: 67-06-79, днем, 53-14-08, вечером.
• Декор. курочек с петушком (5-6 шт.), несутся, хорошо высиживают яйца, заботливые мамы для цыплят, красивые). Тел.: 51-32-27.
• Цыплят (цветные); гусят. Тел.: 53-81-69. Адрес: п. Байкальск, ул. Песчаное Кольцо, 226.
• Ангорских хомячков, пушистые. Тел.: 53-74-25, Марина.
• Коз (1,5 года, одна дойная), по 2000 руб., торг. Адрес: п. Юго-Восточный, 4-7-6. Тел.: 61-45-06.
• Экзотических животных: гекконы, игуаны земноводные, змеи, крокодил. Адрес: 93-28-42. Тел.: 53-99-67.

ОТДАМ

• Люди! Возьмите, пожалуйста, щенка-подкидыша (девочка, 1 мес., здорова, вырастет не очень большой). Тел.: 54-20-91.
• Персидскую кошку (2 года, серая), в добрые руки. Тел.: 537-758.
• Щенков от маленькой собачки в хорошие руки. Тел.: 67-88-87.
• Котят (красивые) в хорошие руки. Тел.: 53-07-43.
• Котят (полосатый и рыжий) отдам в добрые руки. Тел.: 53-21-52.
• Котят (к туалету приучены) в добрые руки. Тел.: 52-93-48.
• Котика (пушистый, дымчатый, 5 мес., со всеми принадлежностями) в добрые руки. Тел. раб.: 56-43-55, Анна, 57-59-72, Антон.
• Котят (пушистые) и кошку в хорошие руки. Тел.: 52-54-46, 53-67-00, после 20 час.
• Персидскую кошку (2 года, белая, чистоплотная, не ужилась с собакой). Тел.: 54-04-99.
• Персидского кота (4 года, пепельно-белый, любит ласку), в добрые руки, в связи с отъездом. Тел.: 61-52-30.

ПРОДАМ
Гильотину (тип ИБ-3221-Ф1, 12 мм, 3х150)
МАЗ-2362 (Т.З. АЦ-8040659)
Токарный станок (1К62)
Станки металлообрабатывающие
т. 89086485807, 89025762362

• Котят (трехцветные, 1,5 мес., очень красивые), в хорошие руки. Тел.: 61-52-30.
• Собаку (7 мес., пушистая, абрикосовая, привита, с паспортом) в добрые руки. Тел.: 59-41-23.
• Котят (белые, черные, полосатый), в хорошие руки. Тел.: 65-85-01.
• Кошечку (2 мес., к туалету приучена, черная, в белых носочках, ласковая) в добрые руки. Тел.: 53-15-99.
• Овчарку (2 года) в хорошие руки. Тел.: 67-13-31, 61-46-95.
• Котят в добрые руки. Тел.: 508-011, 508-012.

ВЯЗКА

• Ангорская белая кошечка (с разным цветом глаз) ищет ангорского кота. Тел.: 54-20-91, вечером.
• Крупный кобель немецкой овчарки ищет подругу для вязки. Тел.: 8-902-7-647-477.
• Стаффтерьер (уравновешенный, опытный, крупный) ищет подружку. Тел.: 56-15-97.

САНТЕХРАБОТЫ
т. 588-130

• Щенка цвергшнауцера (элитный, миниШнауцер, черный, с отл. родосл.). Тел.: 52-51-45.
• Щенков карликового пуделя (серебристые, мальчики); банки 3-литровые. Тел.: 55-89-14.
• Щенка йоркширского терьера (мальчик, 2 мес., не аллергичен, не линяет, для нужд использует лоток, вес взрослого от 1,5 до 2,5 кг). Тел.: 55-06-71.
• Кошку донского сфинкса (5 мес., шоу-класс). Возможна рассрочка. Тел.: 56-85-22, 680-536.
• Лягушек; жаб; улиток; куриц-несушек; кур декор.; петухов; хомячков; сверчков; крыс; мышей. Обращаться в зоопарк при Дворце творчества, с 10 до 12 час.
• Щенков ирландского сеттера (Чаппи, с родосл.). Тел.: 51-60-94.
• Щенков амер. коккера. Тел.: 59-22-26.
• Щенка кавказской овчарки (2,5 мес.), петушков (2 мес., красивые). Адрес: с/о "Преобразователь Природы" (р-н онкологии, уч. №93).
• Щенка кавказской овчарки (3 мес., сука, привита, от рабочих родителей, без родосл.), за 2500 руб. Тел.: 8-904-3-532-543, 642-542.
• Щенка бассет-хаунда. Тел.: 69-85-22.
• Щенков восточносибирской лайки, недорого. Тел.: 52-76-31.
• Щенков пекинеса (англ. кровей, клеймо, родосл.). Тел.: 56-28-45.
• Щенков бордоского дога (от чемпионов России, с отличной родословной, привит, клеймо, кобель, 1,5 мес.), за 800 у.е. Тел.: 56-08-13.
• Щенка пекинеса (с отл. родосл., клеймо, англ. кровей, 2 мес.). Тел.: 67-95-46.
• Щенков карликового пуделя (кобель, 1 мес., серебристый); сот. тел. "Сименс"; рамы от малогаб. кв-ры. Тел.: 55-89-14.
• Щенков кавказской овчарки, по 1500 руб. Тел.: 67-57-80.
• Щенков амер. бульдога (с родосл.), недорого. Тел.: 56-06-84.
• Щенков бульмастифа. Тел.: 8-914-8-835-704, вечером.
• Щенков кавказской овчарки (от чемпиона России, родились 9.04). Тел.: 56-15-08, 8-902-5-195-738.
• Щенков цвергшнауцера (черные с серебром, от титулованных родителей). Тел.: 555-010, 518-419.

БУТИК Четыре сезона ТД "Щелкунчик", 2 эт., каб. 34
Предлагает коллекцию мужской, женской и детской одежды из Германии «Том Тейлор»:
брюки от 950 р., рубашки - 650 р., ветровки, трикотаж

• Бульмастиф (призер, с родосл.) ищет подругу для вязки. Тел.: 65-74-39, 8-902-7-603-344.
• Шарпей (молодой, породистый, с родосл.) ищет подругу. Тел.: 51-00-86.
• Кот (рыжий, ЕКШ) ждет невесту (можно без родословной). Тел.: 67-30-07.
• Стаффтерьер (песочного цвета, благородных кровей, с покладистым характером) ищет подругу для вязки. Тел.: 55-14-30.
• Шарпей (2 года, победитель выставок) ищет подругу для вязки. Тел.: 55-29-22, 8-902-5-196-275.
• Франц. бульдог (2 года, крупный) ищет подружку для интима и продолжения рода. Тел.: 67-39-68.

Агентство "Один дома"
У вас праздник, а в праздник мы ждем чего-то необычного
Проводим: • выпускные • свадьбы, юбилеи • корпоративные вечера
Предлагаем: • ведущие • повара-официанты • оформление стола • украшение шарами • клоуны и другие персонажи
Звоните: 677-000 нам есть, чем вас удивить!
Каждому клиенту – лотерейный билет!

КУПЛЮ

• Котенка от ангорских родителей (пушистого, мальчика, белого). Тел.: 67-43-18.
• Индоуток с селезнем. Тел.: 8-902-7-686-198, 615-221.

ПОТЕРИ

• В 22 мр-не, в р-не дома №3, потерялся кот (черный, крупный, кастрированный, откликается на кличку Семён). Видевшие или знающие, где он находится, позвоните, пожалуйста: 55-83-26.
• Потерялся кот в р-не 182 кв-ла (2 года, белый с коричневыми пятнами, хвост и уши коричневые). Верните, пожалуйста, за вознаграждение. Тел.: 59-38-90.

НАЙДЕНЫШИ

• 8 апреля у маг. "Лола" найден щенок (мальчик, лапки белые, ушки и мордочка лохматые, хвост купирован, ласковый, в ошейнике). Хозяева, откликнитесь. Или отдадим в добрые руки. Адрес: 6-7-99.
• В 8 мр-не найден рыжий щенок стаффтерьера. Хозяева, откликнитесь! Или отдам в хорошие руки. Адрес: 8 мр-н-91-6.

Предприятие изготовит
МЕТАЛЛИЧЕСКИЕ ДВЕРИ ВОРОТА
Максимальное качество
Скидки первым этажам
т. 55-98-14

КУПЛЮ

• Электроинструмент в раб. сост. Тел.: 8-9027-694-261.
• Трубку к радиотелефону дальнего радиуса действия "Сенар" "358 сид", б/у, на запчасти. Тел.: 61-85-19 вечером.
• Электрогитару в хор. сост., недорого. Тел.: 52-96-78.
• Синтезатор. Тел.: 51-89-74.

Компания "Ампир"
Адрес: 18 мр-н, д.1, офис 15.
Кредит на месте. Подарки. Скидки!
Время радостных покупок! Картины техники КВИЛТ известного мастера Волковой Надежды Михайловны
Производит и устанавливает
ОКНА, ЛОДЖИИ, ДВЕРИ (сосна)
ДВЕРИ по финской технологии
Реализуем тротуарную плитку
Звоните: 583-322, 583-321

• Шкуры белки, соболя. Струю кабарги. Тел.: 54-13-39.
• Комплектующие к ПК. Тел.: 528-413.
• На запчасти эл. инструмент. Тел.: 8-9025-112-909.
• Обмоточный провод разных сечений. Тел.: 8-9025-112-909.
• 3-, 2- и 1-комн. кв-ры. Рассмотрю варианты. Тел.: 53-29-90, 644-141.
• "Урал" вездеход (куб. 5-8 тонн) и прицеп (куб. 5-8 тонн). Тел.: 53-35-12, пейджер: 6607.
• Стеклоткань, стеклопластик, смолу ЭД-20. Тел.: 55-40-89 в раб. время.
• Импортные ТВ (неисправные); съемную панель к а/м "Pioneer Keh 8250". Тел.: 64-56-55, в раб. время.
• Трубу d 15, 20, 25, 32; электроды МР-3, лист оцинкованный. Тел.: 52-33-32.
• Книгу "Honda-Vigor" 86 г.вып., 1,8 л, двиг. А18А. Тел.: 528-500 днем, 56-76-10 вечером.
• 1-комн. кв-ру "хрущевку" в кварталах 82, 85, 86, 88, 92, 92/93, 94. Состояние и задолженности не имеют значения. Тел. поср.: 53-94-46.
• Мотоцикл "Ява-350", "Иж-5". Тел.: 53-35-53.
• Горный велосипед. Тел.: 67-03-05.
• Импорт. цветной телевизор, б/у не более трех лет, недорого. Тел.: 8-9046-578-840.
• Съемную панель для автомагнитолы "Пионер DEM-P7500MP. Тел.: 8-9025-162-068.
• Документы под а/м "Ока". Тел.: 52-26-91, спросить Сергея.
• Бензо-, электроинструмент. Тел.: 51-32-74.
• Шкуры нерпы, ондатры. Недорого. Тел.: 56-46-28.
• ПВД, задвижки, вентили нерж., стальные (пр-ва Алексин, Чехов), электроприводы. Тел.: 55-45-14, вечером.

ПРЕДПРИЯТИЕ СДАСТ в АРЕНДУ ПОМЕЩЕНИЯ
т. 508-558

• Неисправные наручные часы на запчасти. Обращаться: ц. универмаг, 1 этаж, часовой мастер.
• Лист нержавеющей стали. Тел.: 584-359.
• Невыделанный мех соболя, белки, рыси. Струю кабарги, желчь медведя. Рога изюбра, лося, сайгака. Тел.: 55-48-95.
• Смолу эпоксидную. Пудру алюминиевую. Эмали. Растворители. Лаки. Стеклоткань. Тел.: 657-200.
• Персональный компьютер. Тел.: 55-91-57, 8-9021-751-721, Алексей.
• Плановый участок в п.Китой, можно с постройками. Варианты. Тел.: 565-007.
• Горный велосипед в хор. сост. (китайского пр-ва не предлагать), недорого. Тел.: 537-758.
• Колесо белое на коляску "зима-лето" (Польша). Тел.: 545-371, Максим, Настя.
• 1-, 2-комн. кв-ру, расчет сразу. Тел.: 59-62-85, 8-9021-740-640, 59-12-82.
• Чугунные задвижки Ду 50, 80, 100. Тел.: 680-355.
• Задвижки, фланцы, отводы, электроприводы. Тел.: 65-11-40.
• Огурцы консервированные в 3-литровых банках, картофель, овощи, мясо, грибы. Тел.: 53-22-66.
• Автомат. выключатели ВА, АЕ, АП, А; магн. пускатели ПМЛ, ПМА, ПМЕ, ПМ; контакторы, рубильники, РТЛ, клеммники, кнопки ПКЕ, предохранители и др. Тел.: 51-95-83.
• Кап. гараж, можно недоделанный, недорого. Тел.: 51-85-29.
• А/м иномарку, можно в аварийном сост. Тел.: 554-654.
• А/м ВАЗ, можно в аварийном сост. Тел.: 554-654.
• Сотовый телефон, чайник, эл. дрель, телевизор, холодильник, DVD, муз. центр, пылесос, дешево. Тел.: 682-505.
• Шкаф-мойку, недорого. Тел.: 54-47-12.
• Велосипед для взрослого, недорого. Тел.: 54-47-12.
• МКП двигателя 6А11 или продам а/м "ММС-Галант" 94 г.вып., на запчасти. Тел.: 8-9021-741-767.
• Шлакоблоки, 1000 шт., можно б/у, желательно недорого. Тел.: 8-9025-195-350.
• Шифер, недорого. Тел.: 565-575.
• Комплектующие для ПК. Монитор 17-19 дюймов в пределах 2000 руб. Винчестер 1-200 Gb. Модем PCI, за 100 руб. Тел.: 52-73-25.
• Высокочастотный динамик от "Радиотехники S-90", или обменяю на усилитель "Вега" 50У-122С. Тел.: 54-92-27, 682-691, 8-9027-686-280, 8-9027-686-063.
• Резиновую лодку, палатку 2-, 3-местную, недорого; эл. дрель. Тел.: 8-9025-196-157.
• Комнату на поселении на два хозяина. Тел.: 52-79-81.
• Трос d 16-19, уголок 25-50 мм. Тел.: 51-23-98.

• Теплицу металлическую, желательно под стекло, станок по дереву (циркулярку многофункциональную), недорого; эл. дрель. Тел.: 8-9025-196-157.
• А/м "Хонда-Сити" 83 г.в. (3-дверн., турбо, двиг. ЕР разобран), за 15 тыс. руб. Тел.: 61-21-57.
• Тисы слесарные, наковальню, углекислотный баллон, прут d 8-16, квадрат от 10 до 20 мм, профиль металлический, маленькую болгарку. Тел.: 588-912 днем, 675-933 вечером.
• Морозильную камеру "Стинол" или подобную (шесть секций, с саморазморозкой), недорого. Тел.: 56-01-60.
• Теплоэлектровентилятор бытовой. Тел.: 56-01-60.
• Цилиндр гидравлический к трактору Т-40, Т-80 для поднятия ковша, лопаты. Тел.: 56-01-60.
• Электроинструмент, можно б/у. Тел.: 53-90-26.
• Телевизор, d 72 см, б/у, недорого. Тел.: 8-9046-593-570.
• Семена картошки-скороспелки. Тел.: 53-25-80 вечером.
• Полиэтиленовую пленку 150 мм, недорого. Тел.: 54-95-33.
• Импорт. цветной ТВ в неисправном сост. или с севшим кинескопом, с документами; DVD-проигрыватель в неисправном сост. Тел.: 59-49-77.
• Холодильную камеру (большую) для хранения цветов. Пейджер: 56-46-46 для аб. 2868.
• Катушечный магнитофон "Акай", импорт. катушки. Тел.: 8-9027-686-692.

Предприятие реализует ПИЛОМАТЕРИАЛ ЛЮБОЙ
Изготовит СРУБЫ ДОМОВ, БАНЬ под заказ
т. 58-36-04, 89025673604

• Велосипед "Кама" в любом сост. Тел.: 55-05-48, 647-500.
• Лодку или катер с водомётом. Тел.: 614-326.
• Бампер передний к а/м "Корона", кузов АТ170, левую фару переднюю. Тел.: 55-29-22, 8-9025-196-275.
• Дом в Байкальске, Северном. Тел.: 51-46-17 после 9 час.
• Сотовый телефон, цветной, без документов и зарядного. Тел.: 67-70-96.
• Станок фуговальный промышленный, скобу мебельную, ДВП, недорого. Тел.: 68-38-18.
• Дом или квартиру в 4 поселке г.Ангарска, или обменяю на дом в п.Раздолье (60 кв.м). Тел.: 56-34-78, 56-21-02.
• Сотовый телефон, можно без документов, от 500 до 1500 руб. Тел.: 67-30-32, 8-9021-726-496, 8-9027-689-872.
• Автоматы А, ВА, АП, АЕ; пускатели ПМ, ПМА, ПМЛ; контакторы, рубильники, кнопки, предохранители ДРЛ, КГ; дроссели. Тел.: 8-9021-721-647.
• Автоматы А, ВА, АП, АЕ; пускатели ПМ, ПМА, ПМЛ; контакторы, рубильники, кнопки, предохранители ДРЛ, КГ; дроссели. Тел.: 55-55-17.
• Детскую коляску, детский стол-стул, подставку напольную под домашние цветы. Недорого. Тел.: 674-178.
• Детскую кроватку, недорого. Тел.: 679-390.
• Коляску "лето" или "зима-лето", недорого. Тел.: 56-79-69.

• Шкуры ондатры. Тел.: 54-62-00.
• Для р/т "Сименс" дополнительную трубку "Gigaset-3000" или "Gigaset-1000/2000". Недорого. Тел.: 52-40-75 после 17 час.
• Вагончик для дачи. Тел.: 69-59-61.
• Эл. двигатель (б/у) 380В, 1500-3000 об./мин., 1,1-2 кВт, за 150 руб. Тел.: 53-09-04.
• Комплектующие для "Пентиума"-2, 3, 4, недорого. Монитор 17-22 дюйма в пределах 2000 руб. Игровую приставку "Сони Плэйстэйшн" за 500 руб. Колонки 50-200 Вт, за 300 руб. Тел.: 52-73-25.
• Большой грузовой гараж. Тел.: 52-57-87.
• Иномарку универсал, микрогрузовик, в рассрочку, на выгодных для вас условиях. Варианты. Тел.: 8-9021-740-184, 8-9086-43-36-97.

Специализированное предприятие изготовит
гаражные ворота
металлические двери
м/к любой сложности
55-42-05, 555-718

• Изделия из янтаря, недорого. Тел.: 52-55-31.
• Велосипед "Кама" или подобный. Тел.: 51-23-05.
• Дачу у реки, водоема. Тел.: 52-27-11, 8-9021-742-842.
• Старый угольный самовар. Тел.: 52-27-11, 8-9021-742-842.
• Стекло тепличное, оконное, оптом. Тел.: 52-27-11, 8-9021-742-842.
• Золотое изделие в любом сост., до 250 руб. за грамм, изделие с бирюзой в хор. сост. Тел.: 56-94-22.
• Советские наручные часы, корпуса и браслеты в любом сост., оправу от очков металл. (советскую, в любом сост.), при большом количестве – дорого. Тел.: 56-94-22.
• Мат. плату ASUS под P-III, видеокарту ASUS V770064Mb; память Samsung PC-133V, 512 Mb. Тел.: 52-38-58.

рекламное агентство Продвижение
продвигаем бизнес
Баннеры
размещение
монтаж
на щитах 3х6
Пластиковые карты
Визитки
50-70-49
здание швейной фабрики офис 1/1

• Лебедку грузоподъемностью 3-5 тонн. Тел. раб.: 69-35-67.
• Детскую кроватку, недорого. Тел.: 55-57-81, 61-48-88.
• Холодильник, торговое оборудование. Тел.: 558-359.
• Телевизор с пультом и документами, в пределах 1,5 тыс. руб. Тел.: 558-359.
• Трубы d 16-20 см, рельсы ж/д, 4 шт. Тел.: 558-359.
• Гараж в 13 м/р-не. Тел.: 8-9046-594-885.
• ВАЗ-2104 в хор. сост., недорого. Тел.: 53-85-50.
• Баллоны кислородные, ацетиленовые, пропановые. Тел.: 61-55-92.
• Видеокарту 128 Mb, любую (с TV-04T), за 500 руб., память Dimm (133) 256 Mb, за 500 руб. Тел.: 8-9046-574-371.
• В коллекцию наградные знаки, царские монеты. Тел.: 8-24-34-55-46.

АКУСТИКА
Доступные цены
• Компьютерные комплектующие
• DVD-видео
• Аудио CD
Маг. "Весна", 85 кв-л

• Детские вещи, б/у, недорого. Тел.: 8-9025-197-205.
• Контейнер 20-тонник. Тел.: 51-60-70.
• Пудру алюминиевую, смолу эпоксидную, оцинковку. Тел.: 56-47-04, 52-72-52.
• Неисправный импорт. цветной телевизор. Тел.: 55-05-49.
• Место под гараж или недостроенный кап. гараж. Тел.: 65-01-74.
• Фильмы на DVD-дисках по 15-30 руб. Тел.: 8-9025-123-493.
• Флягу алюминиевую для питьевой воды, телефон сотовый в пределах 700 руб. (кроме Fora). Тел.: 51-41-14 после 22 час.
• Верстак, стекло шир. 50 см, толщ. 4-5 мм. Тел.: 51-37-53.
• Велосипед для подростка в хор. сост. Тел.: 51-18-47.
• Сотовый телефон, недорого. Тел.: 51-18-47.
• Холодильник, морозильную камеру, можно в неисправном сост., недорого. Тел.: 52-60-25.
• Коляску "лето". Тел.: 67-12-42.
• 1-, 2-комн. кв-ру в любом сост., или обменяю а/м "Тойота-Марк-2" 2000 г.вып. на квартиру. Тел.: 53-20-21.

Сдается торговая площадь 600 м² в центре города
т. 65-90-23, 584-320

• Коляску "лето", "зима-лето", можно трансформер, б/у, недорого. Тел.: 589-425.
• Крола (самца) для вязки. Тел.: 67-77-88.
• Участок под строительство в п.Северном или дом в аварийном сост. Тел. поср.: 52-98-07.
• Транспортерную ленту, ролики, недорого. Тел.: 8-9086-430-724.
• Радиаторы водяные, паровые, можно б/у. Тел.: 8-9086-430-724.
• Кузов-самосвал КамАЗ. Резину на "Урал" (6 баллонов). Тел.: 8-9086-430-724.
• Велосипед. Тел.: 55-15-34.
• Сотовый телефон ("Самсунг", "Алкател", "Сименс", "LG") с фотокамерой, можно без документов, не дороже 1500 руб. Тел.: 54-02-17, 8-9027-648-875.
• А/м ВАЗ-2107, -08, -09, -06 в хор. сост., не ранее 89 г.вып., не дороже 40 тыс.руб., или иномарку "Тойота". Тел.: 54-02-17, 8-9025-685-696.

ООО "Деревообрабатывающее производство"
ОКНА, ДВЕРИ, ЛЕСТНИЦЫ, БАЛКОННЫЕ РАМЫ, ПОГОНАЖНЫЕ ИЗДЕЛИЯ
Требуются столяры–станочники, маляр, технолог со знанием ПК
т. 57-67-80

• Систему GPS навигации от японского а/м, в сборе. Тел.: 8-9086-481-347 после 18 час.
• 3-комн. кв-ру "хрущевку", кроме 1 этажа. Варианты. Тел.: 563-463 с 9 до 18 час., Елену, 542-820 после 21 час.
• Срочно! 1-комн. кв-ру ул. план., кроме 1 этажа. Варианты. Тел.: 563-463 с 9 до 18 час., Елену, 54-28-20 после 21 час.
• 1- или 2-комн. кв-ру "хрущевку" в любом р-не. Тел.: 563-463 с 9 до 18 час., Елену, 542-820 после 21 час.

Leila НОВОЕ поступление
ЖЕНСКАЯ ОДЕЖДА
Летние брюки, капри, юбки
Большой ассортимент женского белья
низкие цены кредит от 500р.
15 мр-н маг-н "Вояж" тел. 55-71-36

РАЗНОЕ

· Быстро и качественно наберем тексты (5 руб./стр.); распечатка текстов (2 руб./стр.). Сканирование фотографий (от 3 руб./шт.), текстов (10 руб./стр.). Тел.: 54-97-01.

· Набор текста на компьютере. Тел. дом.: 67-58-10, раб.: 52-72-75, Люба.

· Набираем курсовые и дипломные работы в соответствии с требованиями ГОСТа высшей школы. Разрабатываем и распечатываем рекламные листы. Тел.: 543-780.

· Набор текстов на ПК. Тел.: 54-62-20.

· Набор и распечатка текстов любой сложности. Чертежи в Автокаде. Тел.: 55-35-90.

· Набор и распечатка текста на ПК. Распечатка с дискет. Тел.: 56-16-56.

· Набор, сканирование, распечатка текстов на лазерном принтере. Выполнение рефератов, курсовых и дипломных работ с помощью материалов Интернета. Быстро и качественно. Тел.: 67-47-43.

· Набор, сканирование, распечатка текстов любой сложности. Быстро и качественно, включая курсовые и дипломные. Тел.: 67-97-02.

· Набор и распечатка текстов на ПК. Сканирование. Чертежи в Автокад. Поиск в Интернете. Установка Windows, обслуживание 1С. Запись CD, DVD-дисков. Курсовые по БД. Тел.: 52-81-65, 8-902-5-11-22-06.

· Набор текста (от 4 руб./стр.), сканирование (5 руб./стр.), распечатка (от 2 руб./стр.). Тел.: 55-24-51.

· Набор на компьютере текстов любой сложности. Графики, таблицы, математические и химические формулы. Быстро и грамотно. Тел.: 8-908-6-506-534, Анжела.

· Набор текста на ПК, цветная печать. Тел.: 56-92-74, Виктор.

· Набор текста (4 руб./стр.), распечатка (2 руб./стр.). Сканирование. Тел.: 56-10-04, Настя.

· Набор и распечатка текста на ПК. Быстро, грамотно. Тел.: 53-74-25, Марина.

· Набор, распечатка, запись на дискету, распечатка с дискеты (бумага, дискета ваши). Резюме. Готовые работы по экономике, истории, литературе (не пишу!). Тел.: 561-086, с 9 до 21 ч., Светлана.

· Набор текстов (5 руб./стр.), печать на лазерном принтере (от 2 руб./стр.), сканирование текстов, фотографий (2 руб./шт.), запись на CD. Тел.: 8-902-1-770-153.

· Быстрый и качественный набор текста на ПК. Тел.: 56-91-34.

· Набор, сканирование, распечатка текстов и документов. Поиск рефератов, курсовых, контрольных работ и другой информации в Интернете. Запись CD-дисков. Тел.: 52-60-55, 52-82-38.

· Быстро и недорого наберем, отсканируем и распечатаем любой текст. Поиск информации в Интернете, запись CD-, DVD-, оцифровка видео. Тел.: 51-74-97.

· Набор и печать текстов. Английский язык: переводы, контрольные работы. Тел.: 55-97-65.

· Набор и распечатка текста – от 5 руб./лист. Тел.: 56-52-63, Ирина.

· Набор и распечатка текстов любой сложности. Распечатка с дискет. Быстро, качественно. Тел.: 67-44-97.

· Сканирую, набираю, распечатаю текст. Пишу курсовые по гражд. и уголовн. праву. Тел.: 535-262, вечером.

· Предлагаю качественные консультации по русскому языку и литературе, научу писать сочинения. Тел.: 530-858.

· Рефераты, курсовые и дипломные работы по истории, истории философии, философии и политологии. Тел.: 530-858 вечером.

· Подготовка к вступительным экзаменам в вузы по истории и общественным наукам. Тел.: 530-858 вечером.

· Рефераты, курсовые, дипломы по бухучету и экономическим специальностям не через Интернет. Тел.: 699-206.

металлические
ДВЕРИ возможны отделка, утепление
РЕШЕТКИ
ВОРОТА за 24 часа
Тел.: 51-53-27

· Электротехника и ТОЭ – решение задач, выполнение контрольных работ. Выполнение чертежей на ПК (AutoCad). Тел.: 67-70-95 после 18 ч., 8-908-6-432-185.

· Репетиторство по математике. Тел.: 67-24-77.

· Репетиторство по математике (5–11 кл.). Подготовлю к экзаменам (9-11 кл.). Тел.: 53-60-01.

· Психолог – педагог начальных классов предлагает репетиторство на дому: русский язык, математика, чтение. Подготовлю к школе, научу читать, писать. Тел.: 54-39-33.

· Высшая математика, теория вероятностей, математическая статистика, решение контрольных работ. Тел.: 51-93-88.

· Репетиторство по французскому, английскому языкам. Французский для выезжающих за границу. Тел.: 54-53-08.

· Составляю сметы на строительные, монтажные, ремонтные сантехнические, отделочные работы. Качественно и быстро. Возможна частичная занятость. Тел.: 67-20-10 днем.

· Переводы с английского языка, контрольные работы. Печатные работы на компьютере. Быстро, качественно. Тел.: 55-36-81.

· Обучаю английскому языку индивидуально и в группах. Тел.: 50-70-42.

· Работы по высшей математике, теории вероятностей. Решаю быстро. Тел.: 59-43-06.

· Пишу рефераты, контрольные по истории, философии, литературе. С Интернетом и без. Тел.: 53-35-20.

телефон: 518-094
КАЧЕСТВО НА СОВЕСТЬ
БЫСТРО
РЕМОНТ ХОЛОДИЛЬНИКОВ
Мотор-компрессоры, испарители, резина в ассортименте
КАК СЕБЕ
ГАРАНТИЯ

· Консультации, контрольные работы по всем разделам высшей математики. Тел.: 54-62-20.

· Пишу курсовые и дипломные работы на гуманитарные и технические темы. Тел.: 677-669.

· Репетитор по русскому языку, литературе и развитию речи (13 мр-н). Тел.: 677-669.

· Английский язык. Репетиторство. Начальное обучение. Контрольные работы. Подготовка в вуз. Тел.: 51-35-26.

· Химия. Контрольные, лабораторные работы для студентов. Недорого. Тел.: 67-00-75.

· Выполняю курсовые работы, рефераты, набор и сканирование текстов, распечатку, а также запись CD-, DVD-дисков. Тел.: 56-50-95.

· Репетиторство по русскому языку, контрольные работы. Подготовка к экзаменам. Тел.: 61-85-01.

· Для слушателей ВСИ МВД – контрольные работы по логике, истории, философии, социологии и др. гуманитарным предметам; курсовые по теории права. Для студентов АГТА рецензии по философии. Тел.: 67-68-85.

· Рефераты, дипломные, курсовые, контрольные по логике, философии, культурологии, истории, социологии, политологии, естествознанию, литературе, теории права. Ответы на экзаменационные вопросы по философии, естествознанию. Сочинения, рецензии. Тел.: 67-68-85.

· Решение контрольных работ по высшей математике. Тел.: 55-89-27.

· Репетиторство по химии. Подготовка к экзаменам. Решаю контрольные работы. Тел.: 53-71-31.

· Английский разговорный с нуля. Подготовка к экзаменам. Контрольные работы и переводы. Тел.: 8-902-1-742-526.

· Контрольные и курсовые работы по бухучету, анализу и другим экономическим дисциплинам. Отчеты по практике. Индивидуальный подход. Использование ПК. Тел.: 54-20-79.

· Английский язык: репетиторство, контрольные, переводы. Тел.: 8-902-5-692-420, 59-21-88.

· Репетиторство по русскому языку и литературе (5-11 кл.). Готовлю в вузы, техникумы. Качество, опыт. Тел.: 56-92-21.

· Английский язык: репетиторство, контрольные работы, переводы. Тел.: 55-22-14.

· Контрольные работы по высшей математике, математике в экономике (транспорт), линейному программированию, эконометрике. Срочные работы вне очереди. Тел.: 61-24-68, 8-904-6-587-123.

· Химия. Подготовка в вуз, к ЕГЭ, выпускным экзаменам за 9 и 11 кл. Репетиторство (8-11 кл.). Контрольные, лабораторные работы, рефераты студентам и школьникам. Электрохимия, коррозия металлов. Тел.: 52-71-71.

· Физика. Подготовка в вуз, к ЕГЭ, выпускным экзаменам за 9 и 11 кл. Репетиторство (7-11 кл.). Математика (5-11 кл.). Контрольные работы студентам и школьникам по физике, гидравлике. Тел.: 52-71-71.

· Физика. Решение задач, контрольных, консультирование. Тел.: 650-981.

· Выполняем чертежи по начертательной геометрии, инженерной графике. Тел.: 65-09-81.

· Немецкий язык. Выполним любую работу. Качество гарантируем. Тел.: 55-08-80.

· Переводы с английского языка. Контрольные работы, домашние задания. Тел.: 61-51-95, Алена.

· Контрольные работы, типовые расчеты вузов – АГТА, университета, тех. университета, Байкальской академии, ИрГУПС и других. Быстро, недорого. Репетиторство. Тел.: 67-71-90.

· Выполняю курсовые, рефераты по экономическим дисциплинам. Тел.: 641-747, после 18 ч., Елена.

· Английский язык. Недорого репетирую качественно, иногда по рекомендации. Развитие речи, грамм., контрольные. Возраст любой. Тел.: 53-27-16.

· Математика. Контрольные работы. Дешево. Тел.: 61-81-16, 8-904-3-544-444.

· Репетиторство по химии (8-11 кл.) и биологии (6-11 кл.). Подготовка к выпускным и вступительным экзаменам. Тел.: 510-963.

· Педагог с в/о за 1 месяц научит читать, повысит скорость, технику чтения. Подготовит к школе, тестированию (математика, письмо, логика, речь, память, моторика). Занятия индивидуальные с детьми от 4 лет и старше. Тел.: 53-64-42.

· Выполняю контрольные, задачи, курсовые по физике, химии, информ., математике, теор. мех., ТМО, сопромату, гидравлике, ПАХТ, ТММ, деталям машин. Дипломы по экономике. Тел.: 8-902-7-618-649, Виталий.

· Делаю курсовые, дипломы, рефераты, рецензии, контрольные. Пишу сценарии, стихи. Быстро и качественно. С творческим подходом. Заинтересовались? Звоните! Тел.: 54-94-07, 56-46-46, аб. 4966.

· Контрольные по высшей математике, математике в экономике, эконометрике, статистике, линейному и динамическому программированию. Тел.: 53-65-10, вечером.

· Английский язык: репетиторство, контрольные, консультации, подготовка в вуз. Тел.: 55-99-41.

· ДП, КП по электроснабжению (с чертежами). Тел.: 67-32-00.

· Курсовые работы, рефераты, доклады по любым темам. Большой банк готовых работ по экономике, менеджменту, психологии и экономике АТП. Быстро и качественно. Тел.: 56-64-98.

· Репетиторство начальных классов. Подготовка к школе (чтение, письмо, счет, развитие памяти, речи, логики), к гимназии. Тел.: 55-89-61.

· Английский язык. Контрольные работы. Переводы (быстро). Репетиторство. Тел.: 65-72-23.

· Английский язык: занимаюсь с детьми. Тел.: 54-00-27.

· Выполняю курсовые работы любой сложности на заказ. Быстро и качественно. Цена 350 р. Тел. поср.: 56-22-33, после 18 ч., Екатерина.

· Немецкий язык: переводы и контрольные работы. Тел.: 55-80-30.

· Черчу чертежи (начертат. геометрия, инженерная графика, детали машин, аппараты, схемы), от руки и Автокад. Тел.: 56-46-46, аб. 9-19-18.

· Математика и информатика. Репетиторство. Подготовка в вуз. Решение контрольных работ. Тел.: 59-10-31.

· Помощь студентам в выполнении к/р по черчению, инженерной графике, начертательной геометрии. Качество, реальные сроки. Тел.: 52-30-57.

· Курсовые, дипломы, рефераты, контрольные по юридическим дисциплинам на заказ. Строго не Интернет. Гарантия, качество. Тел.: 527-064.

· Выполняю контрольные работы по высшей математике с консультацией. Тел.: 56-52-31.

· Рефераты, курсовые, дипломные работы (без расчетов). Набор и распечатка текстов на ПК. Тел.: 67-89-58, Аня.

· Репетиторство по математике. Тел.: 52-55-54.

· Английский и французский. Репетиторство. Контрольные работы. Переводы. Тел.: 67-73-91.

· Контрольные, курсовые, рефераты по юридическим дисциплинам. Решение задач, казусов. Не Интернет. Тел.: 56-22-38, после 19 ч.; 67-63-25, с 10 до 19 ч., Татьяна.

· Для учащихся и студентов большой выбор сочинений, рефератов, курсовых и дипломов по разным предметам. Тел.: 51-74-97.

· Английский, французский языки. Переводы, контрольные работы. Опыт, умеренные цены, быстрые сроки. Тел.: 55-94-72.

· Репетиторство по русскому языку. Подготовка к экзаменам. Тел.: 565-071, Ольга.

· Поздравления в стихах к любому празднику для ваших любимых и родных. Тел.: 67-04-43.

· Студентам АГТА: контрольные работы по физической химии. Тел.: 8-902-7-615-746.

· Готовлю на актерское отделение в театральные вузы. Исправляю дефекты речи. Тел.: 55-18-10.

· Быстро и качественно. Контрольные работы по высшей математике, теории вероятностей, статистике, информатике, мат. методы в психологии. Тел.: 59-41-13, после 17 ч.

· Английский язык: контрольные работы, переводы для студентов. Быстро, недорого. Тел.: 56-00-46.

· Курсовые, контрольные, репетиторство по информатике. Тел.: 8-908-6-430-267.

· Контрольные работы по высшей математике (типовые, АГТА) с консультацией. Быстро, недорого. Тел.: 56-11-41, 8-904-6-580-335.

· Немецкий язык. Выполнение контрольных, переводов. Тел.: 55-30-10.

· Английский язык: репетиторство, контрольные работы, переводы. Набор и распечатка на ПК. Тел.: 55-89-39.

· Репетиторство по русскому языку (5-11 кл.), индивидуальная качественная подготовка в вуз, выполнение контрольных и практических работ. Тел.: 54-65-58.

· Решаю контрольные работы по сопромату, технической механике, термодинамике, деталям машин (курсовой проект). Тел.: 52-82-87.

· Репетиторство по математике и физике (5-11 кл.). Подготовка в вуз, техникум, консультирование студентов. Решаю контрольные работы. Тел.: 53-65-23, 56-79-21.

· Контрольные, курсовые работы по юридическим предметам и педагогике. Тел.: 53-96-28.

· Математика. Информатика. Репетиторство. Подготовка в вуз. Решение контрольных работ. Тел.: 59-10-31.

ГРУЗОПЕРЕВОЗКИ
55-42-35
ЗИЛ, "Газель", м/г - 2 т
Длинномеры. КамАЗ.
Кран+борт.
Грузчики

ГРУЗОВЫЕ ПЕРЕВОЗКИ
Любые грузовые а/м
502-802
Требуются водители с м/г

СЛУЖБА ГРУЗОВЫХ ПЕРЕВОЗОК «ТИТАН»
52-60-96
ГАЗ будка, «Газель», микро-грузовики

ГРУЗОВЫЕ ПЕРЕВОЗКИ
М/г до 2 т (борт., будка), длинномеры до 3,5 т (борт., будка), ЗИЛ, ГАЗ, фургон 6 т, 7 м, КамАЗы: борт. полуприцеп, фуры, самосвал. Грузчики.
51-26-96

ГРУЗОПЕРЕВОЗКИ
"Газель" (тент), грузчики
55-32-75
58-88-30

ГРУЗОПЕРЕВОЗКИ
Микрогрузовики
Грузовики-длинномеры
Мебельный фургон 20 м³
ГРУЗЧИКИ
53-53-29

ГРУЗОПЕРЕВОЗКИ
микрогрузовики 1-3 т, длинномер, грузчики
Сот.: 8-902-17-42-524
круглосуточно недорого
55-24-95
58-08-86

5 т 3 т КРАН+БОРТ
ЛЮБЫЕ РАССТОЯНИЯ
ЭВАКУАТОР
круглосуточно
587-347
51-61-60

Грузоперевозки
52-96-22
8-908-64-84-612
7 тонн 7 м
Недорого, любые расстояния

перевозки
микрогрузовики, мебельный фургон 15 м³, грузчики
58-85-85

КРАН-БОРТ:
от 3 до 10 т
ЭВАКУАТОР
55-98-41

ГРУЗОПЕРЕВОЗКИ
56-66-22
ЭВАКУАТОР, кран-борты (5, 10 т), автокран, автовышка, м/г, КамАЗы, самосвалы

ГРУЗОПЕРЕВОЗКИ
67-0000
Кран 3т + борт 5т
Недорого

ГРУЗОПЕРЕВОЗКИ
М/грузовики от 1 до 3 т (тент, будка, борт, самосвал), ЗИЛы (самосвалы, длинномер), кран (МАЗ), кран-борт, японская автовышка, грузчики

Грузоперевозки
683-628
ЭВАКУАТОР, КРАН-БОРТ, ГРУЗОВИКИ

ПРОДАЕМ, доставляем:
ШЛАКОБЛОКИ, КУРЯК,
шлак, песок, навоз, ПГС
ВЫВОЗ мусора строит.
Требуются грузчики, рабочие, водители с а/м
56-12-20

ГРУЗОПЕРЕВОЗКИ
517-005
сот. 64-23-46
м/г "Газель" (тент), грузчики

Грузоперевозки
589-019
Микрогрузовики, длинномеры, самосвал, кран+борт. КамАЗ
Любая форма расчета. Грузчики.

ГРУЗОПЕРЕВОЗКИ
эвакуатор
КРУГЛОСУТОЧНО
3,5 т длина 5,5 м
581-101
Лицензия Минтранса РФ ВА №106471 от 03.03.05

Услуги японской автовышки
58-87-63

ЯПОНСКАЯ АВТОВЫШКА
высокоманевренная, вынос стрелы до 16,5 м
т. сот.: 584-574 (Ангарск)
т. сот.: 58-00-58
тел.: 683-133

ГРУЗОПЕРЕВОЗКИ
Микрогрузовики от 1 до 3 т, самосвал, длинномеры от 3 до 12 т, КамАЗ, ЗИЛ, КРАН+БОРТ, краны 14 и 25 т, грузчики
Наличный и безналичный расчет
532-035

Микрогрузовики, длинномеры, автокран, другие а/м, кран-борт (5, 10 т, эвакуатор), грузчики
537-000
Доставка: кирпич, песок и другое. Вывоз мусора

ПЕРЕВОЗКИ
кран+борт
3 т 5т
ЭВАКУАТОР
круглосуточно
643-817

· Курсовые. Рефераты. Не Интернет. Быстро. Недорого. Тел.: 54-89-26, 8-904-3-541-011.

· Английский язык: контрольные работы, домашние задания, переводы для студентов. Набор и распечатка на ПК. Быстро и недорого. Тел.: 55-96-99, Таня.

· Репетирую по биологии, подготовка в вуз. Решаю контрольные работы по биологии. Тел.: 53-67-56.

· Быстро и качественно решаю контрольные работы по высшей математике. Тел.: 53-36-85.

· Репетиторство по информатике, уголовному праву, правоведению, теории гос-ва и права. Подготовка к экзаменам. Тел.: 55-88-14.

· Курсовые, рефераты, контрольные по юридическим и общественным наукам (кроме экономич., психологич., педагогич.), выполненные на ПК (10 руб./лист). Не Интернет. Быстро и качественно. Тел.: 54-11-15.

· Делаю контрольные работы. Репетиторство по английскому языку, переводы, недорого. Тел.: 56-34-92, Ольга.

· Английский язык. Репетиторство. Начальное обучение. Контрольные работы. Опытный преподаватель. Тел.: 56-34-92.

· Английский язык. Контрольные работы для школьников и студентов колледжей и вузов. Обучаю английскому языку индивидуально. Недорого. Тел.: 56-34-92.

· Репетиторство: сольфеджио, скрипка, вокал, фортепиано. Тел.: 69-53-61.

· Решение контрольных работ по высшей математике. Репетиторство по математике (вуз, школа). Тел.: 52-00-08.

· Рефераты, курсовые работы по бухучету, анализу и другим экономическим наукам. Индивидуальный подход. Тел.: 51-34-25.

· Пошив костюмов для бальных танцев. Тел.: 65-87-35, с 10 до 19 ч.

· Быстро и качественно шью любую женскую одежду. Одевайтесь стильно к сезону. Тел.: 65-74-39.

· Шью из меха нерпы ("норвежка") мягкие и жесткие модели. Тел.: 52-40-64, 8-902-5-112-037.

· Пошив и реставрация головных уборов из меха заказчика. Тел.: 54-62-20.

· Реставрация, пошив и ремонт из меха, кожи, ткани. Тел.: 51-11-63.

· Перешиваю солдатские полушубки, тулупы на современные модели. Тел.: 682-311, 594-574.

· Шью детскую, женскую одежду. Вяжу, реставрирую. Тел.: 67-83-41.

· Пошив и реставрация головных уборов из меха заказчика. Тел.: 54-62-20.

· Пошив дамской одежды. Мое направление в работе – гармония вашей фигуры и стиля одежды. Тел.: 54-06-28, 8-908-5-490-020.

· Пошив и ремонт: кожа, дубленки, шубы. Тенты на заказ. Утеплители на кабину, чехлы на а/м. Тел.: 682-311, 594-574.

· Вяжем шапки, шарфы, рукавицы любых фасонов, размеров как для младенцев, так и для взрослых. Тел.: 543-780.

· Услуги дамского модельера. Высокая технология пошива. Каталоги зарубежных стран. Выполнение срочных заказов 1–2 дня. Тел.: 54-06-28, 8-908-5-490-020.

· Шью блузки, юбки, брюки, платья, костюмы. Опыт, качество, короткие сроки. Тел.: 61-44-05.

· Шью быстро и качественно женскую, мужскую, детскую одежду. Тел.: 59-15-56.

· Перешиваю дубленки, шубы, кожу. Перетягиваю сиденья а/м, мебель. Тел.: 51-31-48, Анатолий.

· Все виды пошива и ремонта женской и мужской одежды (пиджаки, брюки, куртки, покрытия, жилеты, сорочки, женские блузы, юбки, жакеты, пальто). Тел.: 65-87-35, с 10 до 19 ч.

· Пошив костюмов для бальных танцев. Тел.: 65-87-35, с 10 до 19 ч.

· Быстро и качественно шью любую женскую одежду. Одевайтесь стильно к сезону. Тел.: 65-74-39.

· Шью из меха нерпы ("норвежка") мягкие и жесткие модели. Тел.: 52-40-64, 8-902-5-112-037.

· Шью женскую одежду. От платья до пальто. Ремонт одежды, в т.ч. из кожи и меха. Качественно. Тел.: 67-59-67, Ирина.

· Ремонт и пошив одежды из кожи и ткани. Тел.: 53-38-74.

· Пошив женской одежды, в т.ч. из трикотажа. Одна примерка. Большой выбор моделей. Тел.: 51-66-39.

· Пошив женской и детской одежды любой сложности и размера. Ремонт одежды. Работаю с мехом и кожей. Тел.: 65-21-62.

· Вяжу из пряжи заказчика элегантные вещи для детей и взрослых. Подари себе праздник, заказав изысканную вещь. Высокое качество за умеренную плату. Большой выбор моделей. Тел.: 53-91-19, Галина.

· Шубы: ремонт и перекрой, весной дешевле (15 мр-н). Тел.: 65-72-74, 61-53-35.

· Мастер дамской одежды принимает заказы по пошиву изделий, в т.ч. из трикотажных тканей на спец. оверлоке (квартал). Тел.: 59-36-85, Людмила.

· Пошив постельного белья, ремонт одежды. Пенсионерам скидки. Выезд к заказчику. Тел.: 53-86-29.

· Срочный ремонт одежды, пошив женск., детск. одежды. Быстро, качественно, недорого. Тел.: 52-24-64, Инна.

Милые дамы!
Дипломированный мастер предлагает вам услуги по
наращиванию ногтей (Creative)
Великолепное качество, приемлемые цены!
ОБЪЕМНЫЙ ДИЗАЙН В ПОДАРОК!
Выезд на дом!
т. 8-902-5-197-109, 8-902-1-720-978

• Шью, перешиваю, реставрирую кожаные вещи, дубленки, шубы. Качество высокое. Тел.: 55-95-68.

• Реставрирую кожаные изделия и шубы из любого натурального меха. Также реставрирую, перешиваю шапки, горжеты, воротники. Большой опыт, скидки, удобные сроки. Тел.: 52-46-54, вечером.

• Принесите старую шапку – заберите новую. Квалифицированный мастер перешьет вашу старую шапку на современную модель. Большой выбор фасонов, опыт работы с мехом б/у 10 лет (сезонные скидки, сроки по вашему желанию). Тел.: 52-46-54, вечером.

• Портной. Пошив одежды любой сложности. Тел.: 55-20-78, с 11 до 20 ч.

• Пошив вещей. Обучу крою. Тел.: 8-902-5-612-295, Юля.

• Сошьем мужские ушанки, подклады к ним из материала заказчика. Тел.: 67-84-93.

• акрил
• "Креатив"
• голография
• френч
• цветной акрил
• дизайн
НАРАЩИВАНИЕ НОГТЕЙ
ГАРАНТИЯ, КАЧЕСТВО
т. 52-35-44, 8-9025-763-931, Юля

• Пошив молодежной стильной одежды: ремонт, пошив, реставрация пальто. Кожа, шубы. Качество. Опыт. Тел.: 56-87-64.

• Пошив и ремонт женской одежды: платья, юбки, брюки, пальто и т.д. Большой выбор моделей. Опыт работы. Тел.: 67-93-91.

• Шью комплекты постельного белья, недорого. Тел.: 51-46-80.

• Пошив мягких моделей из нерпы. Сшиваем колпаки. Быстро и качественно. Тел.: 52-80-86.

• Пошив женской и детской одежды. Качественно. Тел.: 55-16-43.

• Вяжу для новорожденных кофты, штанишки, шапочки, пинетки, одеяла из пряжи заказчика. Есть журналы. Тел.: 8-908-6-430-461, Наталья.

• Вяжу спицами и крючком из пряжи заказчика. Большой выбор моделей из журналов и Интернета. Качество. Короткие сроки. Тел.: 51-36-40.

НАРАЩИВАНИЕ НОГТЕЙ
акрил, дизайн
ПАРИКМАХЕРСКИЕ УСЛУГИ
Каждую субботу скидка на все виды услуг 15%
Салон «Алика», 61 кв-л, д.3 рядом со школой предпринимателей
т. 8-908-6-485-131

• Вяжу на заказ из пряжи заказчика детские пинетки, носки, варежки, недорого. Конт. тел.: 65-05-88.

• Вяжу на заказ: машинное и ручное вязание, по каталогам. Тел.: 52-47-05.

• Все виды инъекций (стаж, сертификат). Тел.: 51-59-07.

• Инъекции. Тел.: 67-09-30, Светлана.

• Все виды инъекций, капельницы. Тел.: 59-23-95.

• Опытный медработник делает капельницы, инъекции: в/м, в/в у вас на дому и все другое, требующее медицинского вмешательства. Диплом, стаж, сертификат. Тел.: 67-93-90.

• Инъекции у вас на дому (п/к, в/м – 40 руб., в/в – 60 руб., капельницы – 180-200 руб.). Диплом, стаж, сертификат. Тел.: 65-23-76.

• Медсестра с категорией, сертификатом, стажем окажет услуги на дому: в/м, п/к, в/в инъекции, в/в капельницы. Тел.: 67-52-75.

• Сниму в аренду продовольственный магазин. Тел.: 8-902-1-742-882.

• Сниму помещение под офис в центре города. Тел.: 67-78-39, 68-05-45.

• Семья снимет квартиру на длительный срок, с ежемесячной оплатой. Порядочность и чистоплотность гарантируем. Тел.: 67-60-57.

• Снимем 2-, 3-комн. кв-ру (2-3-й эт., тел.) вдоль Коминтерна, на длит. срок. Тел.: 67-15-79.

• Сниму 3-, 4-комн. кв-ру с последующим выкупом, в пределах 600 т.р. Тел.: 55-72-90, 51-76-14.

• Семья из 2 человек снимет 2-комн. кв-ру, желательно с телефоном, в 82, 86, 72, 81, 74, 80, 76 кв-лах. Порядок и своевременную оплату гарантируем. Тел.: 53-63-62, после 18 ч.

• Сниму 1-, 2-комн. кв-ру в районе города, на длит. срок, желат. с меб. и тел. Тел.: 581-893.

• Порядочная семья военнослужащего срочно снимет 2-комн. кв-ру (207 – 210 кв-лы), с ежемесячной оплатой, на долгий срок. Порядок гарантируем. Тел.: 8-904-3-540-905.

• Сниму 1-комн. кв-ру или комнату с необходимой мебелью. Оплата ежемесячно или поквартально. Тел.: 523-053, 8-902-5-145-875.

• Сниму 1-комн. благ. кв-ру (в 8, 9, 10, 15 мр-нах) на длит. срок. Оплата помесячно. Возможен ремонт. Тел.: 55-83-95, 8-908-6-485-254.

• Пожилая женщина снимет 1-комн. кв-ру на длительный срок, недорого, сделает в квартире ремонт. Тел.: 51-62-81.

• Семья из трех человек снимет 1-комн. кв-ру на длительный срок (18-19 мр-н). Оплата помесячно. Тел.: 8-902-7-685-086.

• Возьму в аренду "Марк-2" под такси. Содержание в идеальном состоянии и уход гарантирую. Тел.: 674-368.

• Возьму деньги под проценты (через нотариуса). Сот. тел.: 8-904-6-593-298, 8-908-6-432-110, дом. тел.: 54-07-35, вечером.

• Сниму дом в черте города с последующим выкупом. Тел.: 8-902-1-788-538.

• Сдам 2-комн. кв-ру в 84 кв-ле (комнаты раздельные, ж/д, балкон) на длительный срок, оплата поквартально. Тел.: 52-85-82.

НАРАЩИВАНИЕ НОГТЕЙ
(акрил, гель, от 500 р.)
Различный дизайн
Укрепление натуральных ногтей. Маникюр
Материалы США
Качество, скидки
т. 644-157, 55-76-67

• Сдам 2-комн. неблагоустр. кв-ру в п. Мегет, напротив ж/д вокзала. Тел. в Ангарске: 53-83-27.

• Сдам 2-комн. кв-ру (п. Тальяны) на длительный срок. Возможна прописка. Тел.: 8-902-7-688-652.

• Сдам 1-комн. в центре города (улуч., крупногаб., 40 кв. м., тел., вся мебель, решетки, ж/д, 2 эт.). Оплата поквартально. Тел.: 52-81-65, 8-902-5-112-206.

• Срочно сдам 1-комн. кв-ру ул. план. на длит. срок, оплата по договоренности. Тел.: 8-902-5-123-854, Сергей.

• Сдам 1-комн. кв-ру в 8 мр-не, за 2500 руб. в мес. Первая оплата – за квартал, затем – ежемесячно. Тел.: 52-95-35, Аня.

• Сдам меблированную комнату в 6 мр-не. Тел.: 54-69-89.

НАРАЩИВАНИЕ НОГТЕЙ
(гель, акрил), от 500 р.
Френч, аквариум, миллениум, голография
Материалы США
Укрепление и ремонт натуральных ногтей
т. 644-158, 55-06-70

• Сдам комнату (на 2 хозяина, в центре, 15 кв. м), оплата – 1,5 т.р. в месяц. Тел.: 67-13-08.

• Сдам комнату (на 3 хозяина) одинокому мужчине в 61 кв-ле. Оплата – 1300 руб./мес., поквартально. Тел.: 55-07-60.

• Срочно сдам дом на берегу Байкала (ст. Выдрино), с последующим выкупом. Тел.: 54-55-93, 55-89-81.

• Сдам первый этаж дома с участком на юге оз. Байкал, с мая по сентябрь. Тел.: 54-14-81, с 19 до 22 ч.

• Сдаем 2-этажный дом в п. Китой (уч-к 15 соток). Или продадим. Тел.: 52-74-56.

• Возьму на квартиру порядочную, чистоплотную женщину. Тел.: 55-51-62.

• Сдам гараж в ГСК-1, можно на длительный срок. Оплата ежемесячно – 1000 руб. Адрес: 15 мр-н, д. 11, кв. 79 после 18 ч.

• Сдам капитальный гараж в общ. "Восход". Тел.: 67-77-34.

Хотите увидеть себя с новой стрижкой или прической до того, как вам ее сделает парикмахер?
- ПОДБОР ПРИЧЕСОК и ОПРАВ ОЧКОВ на компьютере
- КОНСУЛЬТАЦИИ по МАКИЯЖУ
т. 533-685, 89025194562

• Сдам гараж в а/к "Сирена-1". Или продам. Тел.: 54-06-28.

• Сдам гараж в ГСК-3 (3-я вахта, свет, тепло, высота ворот 2,2 м), за 1000 руб./мес. Тел.: 51-88-00.

• Сдам гараж в а/к "Восход", на 2 а/м (свет, тепло, охрана), на длительный срок. Тел.: 53-68-62.

• Сдам большой капгараж 6х8 в а/к "Ангарский" под КамАЗ, ЗИЛ или на 2 м/а (удобен под мастерскую, ворота 2,9х3 м, с калиткой, на сигнализации ОВО, возле 8-й автобазы, ост. трамвая "Энергосбыт") на длительный срок, за 1200 руб./мес. Оплата помесячно. Тел.: 53-74-55, 8-902-1-727-380.

• Сдам гараж в ГСК-1 на год. Тел.: 54-61-18, 8-908-6-480-134.

• Сдам гараж в ГСК-3 (тепло, свет, техэтаж, подвал). Тел.: 55-55-86.

• Сдам капгараж в ГСК-3 (свет, тепло, охрана, рядом с вахтой). Тел.: 65-85-01, после 20 ч.

• Сдам гараж в "Искре-2" 3х6 м (свет, тепло, охрана). Тел.: 55-22-46.

• Сдам гаражи: а/к "Южный" – без тепла, свет, яма; ГСК-1 – тепло, свет, яма, ворота высокие, 17 мр-н. Оплата – 700 руб./мес. Тел.: 67-64-36.

• Сдам гараж в "Искре-2". Тел.: 59-12-77.

• Сдам гараж в ГСК-1 на длительный срок, недорого. Тел.: 55-28-69.

НАРАЩИВАНИЕ НОГТЕЙ CREATIVE
Аквариум
Объемный, плоскостной дизайн
Наращивание на ногах
Маникюр
Гост. "Сапны", офис 315, т. 89021728979, 52-23-73
Гарантия качества

• Сдам гараж в обществе "Авангард", напротив "шанхайки" (высота ворот 2,20, свет, тепло, яма), оплата помесячно – 1300 руб. Тел.: 8-904-6-578-047.

• Сдам гараж на длительный срок, оплата поквартально. Тел.: 53-96-79, вечером.

• Сдам капгараж в а/к "Жигули" (ост. "Октябрь", на центральной улице, мощные надежные ворота с калиткой, стеллажи, полочки, см. яма, подвал, свет, тепло, военизиров. охрана), на длительный срок. Оплата помесячно, недорого. Тел.: 53-74-55, 56-00-12, 8-902-1-727-380 (просьба звонить с БВК).

Салон красоты "Элегия"
• Парикмахерские услуги
• Услуги косметолога (депиляция воском)
• Маникюр • Педикюр
• Пирсинг • Все виды лечебного массажа
НАРАЩИВАНИЕ НОГТЕЙ (Креатив)
Часы работы: с 9 до 20, без выходных, 84 кв-л, д. 25 (напротив "Медео")
т. 67-04-31, дом.: 67-02-48

• Сдам капгараж в а/к "Ангарский" под м/грузовик (ворота 3х2,8 с калиткой, свет, тепло, яма, подвал, сигнализ. ОВО, возле 8-й автобазы, трамвай №№1, 4, 7, ост. "Энергосбыт"). Оплата помесячно, на длительный срок. Тел.: 53-74-55, 56-00-12, 8-902-1-727-380 (просьба звонить с БВК).

• Сдам гараж в а/к "Ангарский", около 8 а/б (свет, тепло), недорого. Тел.: 52-78-91.

• Сдам гараж в а/к "Свеча", рядом со сторожем. Тел.: 56-10-51.

• Сдам капгараж в а/к "Привокзальный-2" (свет, мет. ворота, яма, сторож, тепло). Тел.: 52-88-95.

• Сдам гараж в ГСК-3 (рядом со сторожем). Тел.: 56-78-77, после 18 ч.

НАРАЩИВАНИЕ НОГТЕЙ
Акрил Дизайн
Креатив
Парикмахерские услуги
Салон «Визави», 18 мр-н, дом 1, тел.: 65-73-94

• Сдам капитальный гараж в а/к "Сирена-1". Тел.: 59-10-53.

• Сдам гараж в а/к "Майск-2". Тел.: 53-18-51, после 21 ч.

• Сдам в аренду а/м "Марк-2" 87 г. вып. (хорошее состояние), за 12 т.р./мес. Тел.: 53-79-75.

• Предлагаю помощь по уходу за детьми и больными людьми. Тел.: 53-41-91.

• За небольшую плату помогу на даче (мелкий ремонт, копка земли и др.), недалеко от города. Тел.: 56-55-61, после 15 ч.

• Услуги няни, сиделки, уборка квартиры. Присмотрю за ребенком. Тел.: 51-46-80.

• Качественно стираю и глажу белье на дому. Тел.: 61-84-61, с 12 до 21 ч.

• Мою окна. Тел.: 65-29-20.

НАРАЩИВАНИЕ НОГТЕЙ
цветной акрил, френч, дизайн, коррекция
цена от 250 р.
CREATIVE
т. 65-80-55 вечером, 8-9025-197-343

• Деловому и занятому человеку помогу создать уют и поддержать порядок в доме за умеренную плату. Есть опыт. В вечернее время и по выходным. Тел.: 508-045, с 9 до 18 ч., Натали.

• Предлагаю услуги няни. Тел.: 61-52-47, Татьяна Владимировна.

• Молодой мужчина с техническим образованием, имеющий опыт работы руководителя, срочно ищет работу. Имею хорошую физическую подготовку (разряд по волейболу), водительские права, а также огромное желание работать. Того, кто поможет устроиться на АЭХК, АНХК, ТЭЦ, отблагодарю с первой зарплаты. Рассмотрю все предложения. Тел.: 51-69-17.

• Ищу работу по обслуживанию аквариумов и террариумов. Тел.: 53-99-67, 8-902-7-693-664.

• Ищу работу сторожа, сторожа-водителя, экспедитора, охранника без лицензии, в мебельный цех. Тел.: 55-39-87.

• Ищу работу диспетчера на дому. Тел.: 555-440.

• Ищу работу на личном м/г. Тел.: 54-97-28.

• Водитель с легковым а/м ВАЗ-04 универсал ищет работу, можно на неполный рабочий день. Тел.: 650-718.

• Ищу работу дизайнера (опыт работы в полиграфии 2 года, разрабатываю фирменный стиль, оригинал-макеты для печатных изданий, проведение рекламных кампаний). Тел.: 555-440, 646-601.

• Ищу подработку (35 лет, без в/п, а/м, основная – сутки через трое). Тел.: 52-86-43.

• Электрик 5 разряда ищет работу. Тел.: 610-373.

• Девушка 20 лет ищет работу (в ночь или в день, по договоренности). Возможно диспетчером такси, барменом. Опыт работы в торговле. Знание ПК на уровне пользователя. Досуг не предлагать. Тел.: 53-28-12.

• Плотник ищет работу по выходным дням и вечером. Тел.: 65-14-47.

• Ищу работу диспетчера на домашнем телефоне, опыт работы, вежливая, коммуникабельная. Тел.: 515-635.

• Ищу подработку в вечернее время поваром. Интим, маркетинг не предлагать. Тел.: 54-72-48, после 19 ч.

• Ищу работу на легковом авто (иномарка) или на вашем, в любое время, опыт имеется. Тел.: 55-34-20.

• Ищу работу бухгалтера, опыт в ЧП, бюджетных орган., ПК, 1С, легко обучаема, ответственна. Тел.: 645-033.

• Вниманию предприятий! Молодой человек (30 лет) ищет постоянную работу, связанную с обслуживанием компьютеров. Знание ПК в совершенстве, графика, программное обеспечение, "железо". Тел.: 67-86-74, 8-902-7-685-615.

• Столяр-плотник ищет работу в вечернее время и выходные дни. Тел.: 52-03-19.

• Ищу работу в ночное время или с неполной рабочей неделей. Тел.: 61-23-82.

• Ищу работу каменщика. Тел.: 56-66-98.

• Водитель с личным м/г 1,5 т (рефрижератор) ищет работу. Тел.: 8-902-7-648-119.

• Юрист (жен., 29 лет, в/о, ПК, опыт) ищет работу. Гражданск., арбитражн., трудов., налогов., представительство, договоры, претензионно-исковое производство. З/пл – от 7 т.р. Тел.: 51-36-45, 8-902-5-762-482.

• Две девушки ищут подработку в вечернее время и в выходные дни. Выполняем уборку. Присмотр за ребенком (пед. образование, опыт работы в д/саду). Ждем предложений. Тел.: 508-045, с 9 до 18 ч.

• Ищу подработку на м/а "Т-Таун-Айс-Ноах" (8 мест, комфортабельный, возможны поездки за город, в Иркутск и др.), недорого. Тел.: 53-74-55, 56-00-12, 8-902-1-727-380 (просьба звонить с БВК).

НАРАЩИВАНИЕ, УКРЕПЛЕНИЕ НОГТЕЙ акрил, CREATIV, более 200 видов дизайна
МАНИКЮР
Наращивание РЕСНИЦ
т. 65-82-49, 585-631

• Ищу работу водителя, кат. "В", "С", "Е", стаж 27 лет. Тел.: 53-71-59.

• Женщина средних лет, серьезная, без в/п, замужняя, ищет работу на даче, сиделки, домработницы. Образование – фельдшер, стаж работы 2,5 г. Стаж работы по уходу за больными, домработницы с характеристиками – 4 года. Тел.: 51-26-11.

• Столяр-станочник 28 лет (обр. среднее специальное, опыт на четырехстороннем, пагонаж; общий стаж 10 лет) ищет работу. Тел.: 56-72-48, после 19 ч.

• Слесарь-сантехник ищет работу по выходным дням и вечером. Тел.: 8-902-1-741-453, 56-88-39.

• Ищу работу на личном легковом автомобиле. Не молодой. Тел.: 67-64-36.

Парикмахерская "Николь"
Все парикмахерские услуги для мужчин и женщин
НАРАЩИВАНИЕ НОГТЕЙ (дизайн)
95 кв-л, с/к "Сибиряк",
тел.: 53-05-96, сот.: 89025194214

• Ищу работу на личном м/а "Таун-Айс". Возможна подработка. Тел.: 8-908-6-480-072.

• Ищу работу главного бухгалтера (опыт, 1С, образование высшее, оклад свыше 8 т.р.). Тел.: 55-29-01, после 18 ч.

• Ищу работу офис-менеджера, оператора 1С:Бухг., курсы бухгалтера, знание Excel, Word, 1С:Бухг., оргтехники, общение. Опыт работы секретарем, офис-менедж., операт. 1С:Бухг. Досуг и распространение не предлагать. Тел.: 56-52-01.

• Ищу работу (хорошее знание ПК и "железа", водитель, "В", "С", пунктуален и ответственный). Тел.: 8-902-7-692-735, 65-29-20.

• Водитель с л/в ВАЗ-21043 ищет работу на неполный рабочий день (с 14.00). Тел.: 52-49-14, вечером.

• Ищу работу автоэлектрика 5 р., кат. "В", "С", "Д", рамщика 2 р. Тел.: 56-43-49.

Худейте со вкусом!
Европейские коктейли рядом!
20-летняя формула EnergyDiet (Франция)
т. 673-450

• Ищу постоянную работу с достойной оплатой на личном микрогрузовике (1,5-2 т, тент). Не грузоперевозки. Тел.: 51-59-01.

• Ищу работу на м/г (будка, 2 т), можно разовую. Тел.: 8-902-5-782-377.

• Ищу работу швеи или продавца (кроме продуктов). Тел.: 52-04-59.

• Ищу работу диспетчера на дому, опыт работы имеется. Тел.: 53-83-81.

• Ищу работу офис-менеджера. Девушка 21 года, образование высшее, знание MS Windows 2000, Word, Excel, Интернета. Коммуникабельная, ответственная, без в/п, з/п – 3000 руб. Тел.: 61-22-96.

• Ищу любую работу (уборщица и т.д.), возраст 50 л. Тел.: 61-84-78.

• Ищу работу на дому (в декрете), можно диспетчером. Тел.: 61-84-78.

• Коллектив продавцов ищет работу. Тел.: 59-22-87, 59-42-24, 8-904-6-581-615.

• Ищу работу расклейщика объявлений. Тел.: 53-57-92, с 10 до 12 ч. и с 20 до 22 ч.

• На личную дачу требуется сторож, с предоставлением жилья и питания. Тел.: 56-47-84.

• Собираю вещи для дома ребенка: одежду, обувь, игрушки, пеленки, соски, бутылочки, остатки обоев, коляски, кроватки, посуду, горшки под цветы, кашпо, тюль и шторы (б/у), постельное белье. Тел.: 53-60-10, Ирина.

• Требуется помощь в устройстве ребенка (2,5 года, мальчик) в ясли или д/сад, за мат. вознаграждение. Тел.: 646-275.

АНГЛИЙСКИЙ, НЕМЕЦКИЙ
Denis' School®
международная система школ иностранных языков
www.denisschool.ru
Языковые тренинги и отдых на Байкале с Денис Кэмп.
Преподаватели из Британии
☎ 67-20-39

• Требуется постоянная прописка без права на жилье, гражданство РФ. Оплату гарантирую. Тел.: 51-25-19.

• Православная школа примет у населения ненужные бытовую технику, мебель и любой спорт. инвентарь. Тел.: 54-33-17.

• 27-28 марта приблизительно в 89 кв-ле был потерян золотой браслет (наследственный). Верните за вознаграждение. Тел.: 53-09-99.

• Организации детей-инвалидов нужен цветной работающий телевизор, можно б/у. Тел.: 53-60-10.

• Нужен помощник в саду. Если вы одиноки – звоните. Тел.: 59-12-77.

• Нужен мастер по зачистке окон. Тел.: 55-24-60, вечером.

• Срочно возьму деньги (200000 руб.) под 20 процентов годовых, на срок 1-1,5 года, под залог имущества, с выплатой ежемесячно равными долями. Тел.: 8-902-1-728-669.

Тел.: 57-82-59
МАНИКЮР
НАРАЩИВАНИЕ НОГТЕЙ
52-42-73 (вечером) от 400 р.
Выезд на дом
Укрепление и ремонт натуральных ногтей

• Очень просим помочь с пропиской двум пожилым людям. Тел.: 67-41-77.

• Срочно возьму деньги (40 т.р.) под 15 процентов годовых (через нотариуса), на 3-4 месяца. Тел.: 61-80-21, с 12 до 18 ч.

• Требуется помощь в устройстве ребенка (мальчик, 2,5 года, с проблемами в питании) в ясли или д/сад. За вознаграждение. Тел.: 53-02-82.

• Требуется швея-надомница. Тел.: 55-95-68.

• Требуется мастер по развал-схождению. Тел.: 8-904-6-594-569.

• Дам деньги под проценты, через нотариуса. Тел.: 54-61-18.

Наращивание НОГТЕЙ
Акрил, голография
Цветной объемный дизайн
т. 55-10-50

• Ищу партнера для занятий бальными танцами в хобби-классе. Возраст 30-40 лет. Рост от 172 см. Тел.: 8-902-7-603-963, после 18 ч., Ирина.

• Семейная пара (пенсионеры) возьмет на попечение пожилого человека (можно в деревне недалеко от Ангарска), с правом наследования жилья. Уход, порядочность, оплату гарантируем. Тел.: 61-80-21.

• Документы на имя Аршинова Р.И. (вод. уд-е, паспорт) прошу вернуть за вознаграждение. Тел.: 514-251.

• Паспорт серия 25 04 №214979, выданный 24.01.04 г. ОМ-2 УВД г. Ангарска, трудовую книжку, диплом ИСХИ на имя Колосовой Тамары Матвеевны в связи с кражей прошу считать недействительными.

• Утерянные документы (ПТС, водительское удостоверение) на имя Игумнова Александра Андреевича прошу вернуть за вознаграждение. Тел.: 8-902-5-675-268.

• Зачетную книжку ИНТ на имя Карповой Т.Л. считать недействительной.

• Утерянный студенческий билет, выданный АГТА на имя Ахмеевой Виктории Юрьевны, считать недействительным.

• Документы на имя Карепанова Олега Владимировича прошу вернуть за вознаграждение. Тел.: 67-44-91.

• Утерянный аттестат об общем образовании №5355988 от 18.07.98 г. на имя Львицина М.А. считать недействительным.

ТРЕБУЕТСЯ КОСМЕТОЛОГ
для работы в салоне, с перспективой обучения
т. 53-87-62

ИГЛОУКАЛЫВАНИЕ
22 мр-н, роддом, запись по тел.: 646-882
Лицензия Д 155890
МАССАЖ (лечебно-профилактический, антицеллюлитный)

• Семья из 4 человек снимет 2-комн. кв-ру (возможно с последующим выкупом) в р-не 86, 92, 93, 92/93 кв-лов, оплата помесячно. Тел.: 53-31-33, 58-44-01.

• Снимем 2-комн. кв-ру с мебелью, телефоном, на 1 мес., для двух преподавателей. Оплата достойная. Тел.: 56-90-14.

• Семья снимет 2-комн. кв-ру с июля на длит. срок, в 8, 9 мр-нах. Тел.: 67-22-75, после 18 ч., 8-902-7-649-058, Александр.

• Семья снимет 1-комн. кв-ру на 2-3 года в 12, 12а, 13, 8 мр-нах или в кв-ле, с балконом, 1-2 этажи. Оплата помесячно. Тел.: 680-520, Геннадий.

• Сниму 1-комн. кв-ру на длит. срок в 17, 18, 19 мр-нах. Оплата ежемесячно, недорого. Тел.: 65-05-35.

• Молодая женщина снимет 1-комн. кв-ру (меблир., тел.), недорого. Оплата помесячно. Раб.: 52-20-62, до 18 ч., Ирина.

• Сниму 1-комн. кв-ру на длительный срок, оплата ежемесячно – 2500 руб. Тел.: 51-31-86.

• Сниму квартиру в старой части города. Тел.: 8-902-7-688-499.

• Молодая семья снимет 1-, 2-комн. кв-ру, желат. с тел., на длит. срок, в квартале. Чистоту и порядок гарантируем. Тел.: 54-98-29.

• Молодая семья снимет 1-, 2-комн. кв-ру в 94, 93, 84, 85, 82, 86, 88 кв-лах. Оплата помесячно. Своевременная оплата и порядок. Желательно с телефоном. Тел.: 8-902-5-192-225.

• Семейная пара срочно снимет 1-, 2-комн. меблир. кв-ру. Оплата помесячно – 2-2,5 т.р. Чистоту гарантируем. Тел.: 51-68-60, 8-902-1-691-269.

• Сниму 1-, 2-комн. кв-ру (желат. с меб., тел.) на длительный срок. Оплата помесячно. Район города. Тел.: 53-02-23.

• Сдам гараж в а/к "Сигнал", можно на длительный срок. Оплата вперед (помесячно или поквартально). Тел.: 55-59-29.

• Сдам гараж в а/к "Турист" (без тепла, свет, яма, ворота 2,2х2,7), оплата поквартально – 800 руб./мес. Тел.: 50-66-37.

• Сдам капгараж в автообществе" 13"а" (ост. "12-й мр-н", около АЗС). Тел.: 57-60-87, днем; 52-72-85, вечером.

АКРИЛ МАСТЕР ПО НАРАЩИВАНИЮ НОГТЕЙ
Новейшие препараты без запаха, френч, голография, зеркальный песок
т. 52-49-59, 89027690134

• Сдам капгараж в ГСК-3 (рядом со сторожем). Тел.: 56-78-77, после 18 ч.

• Сдам капгараж в а/к "Майск-1" (свет, тепло, техэтаж, подвал), на длительный срок. Оплата 600 руб. (помесячно). Тел.: 8-902-5-782-377.

• Сдам гараж в а/к "Сигнал" (17 мр-н, тепло, свет), на длительный срок. Оплата поквартально – 1200 руб./мес. Тел.: 51-42-41.

• Сдам гараж в ГСК-1 (свет, тепло, техэтаж). Тел. поср.: 51-42-44, вечером.

Милые дамы! Самое время заняться собой!
САЛОН КРАСОТЫ Элит
• Уникальная SPA-капсула R.V.Blue
– коррекция фигуры (лечение целлюлита, укрепление контуров тела, снижение его массы)
– горячее и холодное обертывание на основе водорослей «Guam» (Италия)
Цены вас приятно удивят!
Скидки для постоянных клиентов!
• Мощный вертикальный турбосолярий
Большой выбор косметики для загара
• Услуги косметолога
ПИРСИНГ пупка, брови, языка, носа, губы и др., ДЕПИЛЯЦИЯ
• Маникюр и наращивание ногтей (Creative)
• маникюр гигиенический, SPA, солнечный
• френч, голография, объемный дизайн
• экспресс-френч • парафинотерапия
• Парикмахерские услуги
Пенсионерам скидки
Адрес: 88 кв-л, дом 2, салон «Элит» (с 9 до 20 ч. без вых. и праздничных дней) т. 53-87-62

ОБЪЯВЛЕНИЯ

«38-Регион»
Окна (евро) Двери (более 10 видов) из натурального дерева
т. 51-48-18
Любые заготовки по дереву
детские комнаты, 2-ярусные кровати, мебель для дач и бань, остекление балконов

МЕНЯЮ

• 5-комн. (29 мр-н) на варианты. Или продам. Тел.: 560-946, вечером.

• 4-комн. ул.пл. (29 мр-н, 9 эт., 2 лодж., тел.) на 2-комн. ул.пл. и 1-комн. Тел.: 56-22-53, вечером.

• 4-комн. хрущ. (95 кв-л) + усадьба (27 соток, пригород, прописка, дом 10х7, все постройки новые, тепл., стекло, вода, газ) на две квартиры. Варианты. Или продам усадьбу. Тел.: 566-038, 8-902-7-603-105.

Салон красоты «IREN»
• Парикмахерские услуги
• наращивание ногтей, дизайн (креатив)
Спешите записаться по тел.: 54-82-48
Дипломированные мастера ждут вас в 182 кв-ле, дом 6, напротив маг. "Кудесник"

• 4-комн. (207 кв-л, дом №5) на 2-комн. + 1-комн. Тел. в Иркутске: 33-55-03, вечером.

• 4-комн. (17 мр-н, 85,9/58,3/8,6, 2 эт., в подъезде 8 квартир) на две квартиры. Тел.: 53-72-14.

• 3-комн. крупногаб. (центр, 74/48, тел., реш., ж/д) на 1-комн. в Иркутске (Свердловский р-н). Тел.: 52-85-33.

• 3-комн. эксперимент. (1 эт.) на 2-комн. + комната (на 2 хоз.) на варианты. Тел.: 59-33-50.

• 3-комн. крупногаб. в Усолье + дача + доплата на 3-комн. в Ангарске. Тел.: 54-15-87, 8-904-6-596-667.

• 3-комн. крупногаб. (4 эт., 211 кв-л, тел.) на 2-комн. ул.пл. + 1-комн. Хрущ. (обе желательно в квартале). Тел.: 54-51-15, вечером.

• 3-комн. крупногаб. (центр, тел., 1 эт., угл.) на 2-комн. ул.пл. (с тел.) + 1-комн. хрущ. (с тел.). Тел.: 52-32-77, после 18 час.

Нашедших паспорт на имя И.Н.Крюкова
прошу вернуть за вознаграждение
т. 54-84-90, 58-97-22

• 3-комн. крупногаб. в Зиме (кирп. дом, центр, 69 кв.м, тел., 2 эт., с/у разд.) + мет. гараж рядом с домом на квартиру или дом в Ангарске, Усолье. Тел.: 555-149, 683-787.

• 3-комн. в Мишелевке + дача + гараж на жилплощадь в Ангарске. Или продам. Тел.: 8-902-1-728-425.

• 3-комн. ул.пл. (177 кв-л, маг. "Силуэт", 5 эт., 62,3/39,9, тел., лифт, 2 лодж. застекл., ж/д, приват.) на две 1-комн. хрущ. + комната. Тел.: 54-19-92, после 19 час.

• 3-комн. хрущ. + дача на 2-комн. + дом в поселке или дачу (с хорошим домом, для постоянного проживания), недалеко от Ангарска. Тел.: 56-36-58.

ООО "Сибмонтажавтоматика"
требуется
МЕНЕДЖЕР ПО СНАБЖЕНИЮ
Знание ПК
Тел./факс: 52-23-09, 53-06-65, 53-24-77

• 3-комн. крупногаб. (30 кв-л, 2 эт., тел., балк., сигнализ., 74,8/50,3/6) + гараж (30 кв-л, яма, подвал, тепло, сигнализ., 7х4) на 3-комн. ул.пл. (крупногаб., кроме 1 эт.). Или продам. Тел.: 51-20-57.

• 3-комн. крупногаб. (1 эт., приват., реш., тел.) на 2- и 1-комн. За хороший вариант – дача в черте города. Или продам. Тел.: 52-78-50.

• 3-комн. ул. пл. (10 мр-н, 68/41,4/10,4, 2 эт., 2 балк., тел.) на 2-комн. (неприват) + комната (1-комн.). Раб. тел.: 57-63-82.

Только 7-8 мая!
ПОКУПАЕМ ВОЛОСЫ
НАТУРАЛЬНЫЕ ОТ 30 СМ, СЕДЫЕ, КРАШЕНЫЕ ОТ 45 СМ
ОТ 80 ДО 800 Р. ЗА 100 Г
30 КВ-Л, Д. 5, ПАРИКМАХЕРСКАЯ "СТИЛЬ" (напротив центр. рынка), с 10 до 17 ч.

• 3-комн. хрущ. (2 эт., балк., тел., реш., ж/д) + дом в Култуке Усольского р-на (30 соток) на две 1-комн. (одну можно в Китое). Тел.: 56-86-44.

• 3-комн. хрущ. (10 мр-н, 4 эт., балк., тел., ж/д, солн., на 2 стороны) на 2-комн. + комната. Тел.: 65-07-63.

• 3-комн. крупногаб. (74 кв-л, 3 эт., тел.) на квартиру в 33, 32 мр-нах, квартале. Или продам. Тел.: 8-902-5-123-970.

• 3-комн. (210 кв-л, р-н ост. "Блинная", 4 эт., на 2 стороны) на 1-комн. в квартале + квартиру в 4 пос. Или на две 1-комн. Тел.: 59-40-03.

• 2-комн. крупногаб. (76 кв-л, солн., 2 эт., тел.) + а/м ВАЗ-2110 (новый) на 3-комн. крупногаб. в центре (кроме 1 эт.). Тел.: 52-82-17.

• 2-комн. полублагоустр. в г. Киренске (отопление, хол. вода, с/у) на жилье в Ангарске, Усолье, Мегете. Варианты. Тел.: 56-77-73.

• 2-комн. хрущ. (88 кв-л, 3 эт., солн., неприват.) на 2-комн. в 6, 8, 9 мр-нах. Тел.: 51-85-30.

• Две 2-комн. (обе в хор. сост., сантехника новая, тел.): крупногаб. (кв-л "А", 1 эт., внутри квартала) + ул.пл. (192 кв-л, 2 эт.) на 3-комн. крупногаб. в кв-лах "А", "Б" (кроме 1 эт.) + 1-комн. в квартале. Варианты. Тел.: 54-92-97.

Брус клеенный — евро ОКНА — Дерево-профиль
от 3 тыс. руб. за м²
50% скидка на монтаж
т. 57-62-41
8902-519-50-53

• 2-комн. в Михайловке (благоустр., 2/5 эт., балк., ж/д) + 2-комн. в Черемхове (2/2 эт., кирп. дом, крупногаб., подвал) на Ангарск. Или продам. Тел.: 8-908-6-407-422, 8-908-6-407-250.

• 2-комн. благоустр. в г. Октябрьске Самарской обл. (комн. и с/у разд., тел.) на квартиру в Ангарске. Тел.: 54-03-78.

• 2-комн. хрущ. в Ангарске (перепланир., 3 эт., солн., ж/д, реш., тел., теплая) + 1-комн. хрущ. в Усолье (1 эт., солн., теплая, ж/д, реш.) на две 1-комн. в Ангарске. Варианты. Тел.: 56-18-30, 8-902-1-723-145, 58-16-78.

• 2-комн. крупногаб. (58 кв-л, 1/2 эт., общ. 59 кв.м, все разд., тел., сигнализ., ж/д, реш.) на 1-, 2-комн. благоустр. в Иркутске. Или продам за 600 тыс. руб. Тел.: 523-053.

Учебно-консультационный центр "ТЕЗАУРУС"
• Консультации психолога
• Тренинги
• Астрологическое консультирование
- индивидуальный гороскоп
- детский гороскоп
- гороскоп психологической совместимости партнеров
- астропрогноз на год
Тел.: 52-88-51

• 2-комн. крупногаб. на 1-комн. с доплатой. Тел.: 52-34-16.

• 2-комн. крупногаб. + гараж + а/м ВАЗ-21013 на дом в Северном. Тел.: 51-22-28.

• 2-комн. хрущ. (5 эт., тел., балк., 45/29,6/6,7) на 3-комн. хрущ. в квартале (кроме 1 эт.). Тел.: 563-463, с 9 до 18 час., Елена, 542-820, после 21 час.

• 2-комн. хрущ. (93 кв-л, 2 эт., тел., балк.) + а/м "Мазда-Демио" 99 г.в. на 2-комн. крупногаб. (солн., кроме 1 эт.) в 89, 80, 106 кв-лах. Варианты. Тел.: 53-10-90, 53-61-47.

• 2-комн. в Усолье (5 эт., тел., 7 мр-н, лодж. застекл., с/у и комн. разд., ж/д, реш. на балк.) на 1-комн. малогабаритку в Ангарске. Тел.: 67-64-59.

СРОЧНО ПРОДАМ ДОМ в п. Байкальск
(2 эт., 220 м², кирпич, канал., отопл., сигнал., тел., сауна, 2 тепл., сад)
Цена договорная, варианты
т. 53-51-52

• 2-комн. хрущ. (2 эт., тел., балк., в хор. сост.) на 2-комн. в квартале (4-5 эт.). Тел.: 563-463, с 9 до 18 час., Елена, 542-820, после 21 час.

• 2-комн. в Михайловке (общ. 40,3, 5 эт.) + 3-комн. ул.пл. (общ. 67 кв.м, 1 эт.) на 2-комн. ул.пл. + 1-комн. в Ангарске. Тел.: 67-28-87, 58-88-11.

• 2-комн. эксперимент. (5 эт., тел., 7 мр-н, лодж. застекл., с/у и комн. разд., солн., большой коридор, ж/д, реш.) на равноценную ниже эт. (можно 1 эт.). Тел.: 67-41-78.

Вы хотите зарабатывать 10-15 т.р.?
Вы готовы обучаться?
Вы готовы работать 6-10 ч.?
Если "ДА", то звоните
с 8 до 10 и с 21 до 23 ч.
по тел.: 567-467

• 1-комн. хрущ. (30,5/17,8, 95 кв-л, 2 эт., балк., тел., ж/д) + дача в черте города в с/о "Островок" на 2-комн. хрущ. (кроме 1 эт.). Или на 1-комн. ул.пл. (крупногаб.). Тел.: 52-54-32.

• 1-комн. в Усолье на комнату в Ангарске. Тел.: 56-18-66.

• 1-комн. ул.пл. (приват., 2 эт., тел.) на 2-, 3-комн. с минимальной доплатой. Тел.: 56-56-38, вечером.

• 1-комн. ул.пл. (17 мр-н, 1 эт.) на 1-комн. хрущ. + доплата. Тел.: 67-25-48.

• Квартиру в Усолье + доплата (200-250 тыс. руб.) на квартиру в Ангарске. Тел.: 514-818.

• 1-комн. хрущ. (8 мр-н, 2 эт., тел.) на 2-комн. Тел.: 67-87-45, вечером.

• 1-комн. (17 мр-н, 2 эт., балк.) на 2-комн. в старой части города, можно р-н автостанции, рынка, китойского моста (эт. любой), с нашей доплатой. Тел.: 525-825.

ТРЕБУЮТСЯ КУРЬЕРЫ
мужчины и женщины от 18 до 45 лет
Требования: коммуникабельность.
Оплата высокая.
т. 57-89-21

• 1-комн. (94 кв-л, 3 эт.,) на 2-комн. с доплатой. Тел.: 53-65-69.

• 1-комн. хрущ. (94 кв-л, 4 эт., ж/д, тел.) на 1-, 2-комн. в 6, 6а мр-нах. Тел.: 51-85-06.

• 1-комн. в малосемейке (31,3/16,6, с/у разд., дв.дв., реш., солн., неприват.) на комнату (неприват.). Тел.: 56-48-05.

• Комнату (89 кв-л) + доплата (комната) на 2-комн. Тел.: 8-902-1-741-678.

• Дачу в с/о "Преобразователь природы" (за онкологией) на комнату. Или продам. Тел.: 52-88-91, вечером, 67-88-66.

• Дом в Байкальске на 2-, 3-комн. ул.пл. в р-не 22 мр-на + 1-комн. Или продам. Тел.: 51-44-49.

• Дом в Китое (2-комн., возле Биликтуя, на острове, ангарская прописка, баня, лет. кухня, колодец, 15 соток) + доплата на квартиру в Ангарске. Тел.: 514-818.

• Участок в Биликтуе (докум., разработан, фундаменты, 22 сотки) на капгараж с моей доплатой. Или продам. Тел.: 52-36-21.

• Дом в Михайловке Черемховского р-на (жилой, лет. кухня, баня, гараж, 2 стайки, 2 теплицы, 15 соток, летний водопровод) на гараж. Тел.: 55-05-43.

• Усадьбу в Целотах (дом 6х7, баня, лет. кухня, стайки, гараж, дет. площадка, покос, 30 соток, прописка, докум.) на квартиру. Тел.: 59-35-62.

• Дом в Китое (2-эт., лет. кухня, баня, гараж, все из бруса, огород, теплица) на 3-комн. Или продам. Тел.: 8-902-7-692-012, 8-908-6-431-319.

Срочный ремонт
ХОЛОДИЛЬНИКОВ НА ДОМУ
Любых видов, низкие цены, гарантия качества
в удобное для вас время
Пенсионерам скидки. Без выходных
Тел. дисп.: 515-635

• 1/2 дома в Раздолье (56 кв.м, надв. постройки) на квартиру в 4 пос. Или продам. Адрес: Раздолье Усольского р-на, ул. Восточная, 9, Антоненко. Тел. поср.: 96-7-51.

• Дом в п. Владимир Заларинского р-на на жилье в Ангарске или гараж, дачу. Тел.: 54-75-70.

• Дачу (в черте города, 10 соток, свет, вода, 2-эт. дом, насажд., лет. кухня, стайка, бассейн) + 1/2 дома в Северном (центр. отопл., 7 соток) на квартиру. Или продам. Варианты. Тел.: 57-73-96.

• Два дома в Иркутске (Свердловский р-н, 7 соток) на две 1-комн. в Ангарске. Тел. в Ангарске: 67-66-80.

• Капгаражи в а/к "Искра-2" (новые, рядом стоящие, 6,5х6, 6х6, 5х6, ворота мет. 2,6х2,6, свет, тепло, техэтаж, крыша, шифер, в/охрана) на а/м. Варианты. Тел.: 614-921.

СРОЧНЫЙ РЕМОНТ ХОЛОДИЛЬНИКОВ
На дому. Гарантия качества.
Пенсионерам - скидки.
Тел.: 56-19-42

• Капгараж в а/к "Восточная Окраина" (6х6) на а/м с моей доплатой. Тел.: 52-65-47.

• Капгараж в а/к "Энергетик" (4х7) на м/а или м/г. Тел.: 51-40-62.

• Капгараж в а/к "Привокзальный" (центр. улица, рядом со сторожем, смотровая яма, подвал, отопл.) на м/г. Или продам. Тел. поср.: 51-66-97.

• Гараж в ГСК-2 на комнату. Или в ГСК-1 + доплата на комнату в Ангарске. Или в а/к "Ангарский" + доплата на 1-комн. в Усолье, Саянске. Тел.: 55-74-12, пейдж.: 56-46-46, аб. 1862.

• Капгараж в а/к "Луч-2" (напротив 94 кв-ла, свет, вода, тепло, яма, подвал) на равноценный или на варианты в а/к "Хвойный", "Мечта", "Искра-1". Тел.: 51-97-77.

• А/м ВАЗ-21099 97 г.в. (кап. двиг., подвески, подъемники, музыка, новая резина, тонировка) на а/м "Тойота" не ранее 92 г.в. Тел.: 56-46-46, аб. 1728.

• Автобус ПАЗ-32050R 99 г.в. (хор. сост.) на м/а (японский) + капгараж. Тел.: 51-91-69.

• М/г "Тойота-Айс" 90 г.в. (дизель, 15 т) на легковой а/м. Или продам. Тел.: 8-904-3-543-570, 67-17-38.

• ПК Пентиум-233 на Пентиум-3. Тел.: 533-531, после 20 час., Андрей.

• Стиральную машинку "Санио" (б/у, в хор. сост.) на коляску летнюю. Или коляску "зима-лето" на летнюю. Или куплю за 500 руб. Тел.: 56-24-68, Жанна.

• Стиральную машину "Шарп" (б/у, в хор. сост.) на коляску летнюю. Или коляску "зима-лето" на летнюю. Или куплю за 500 руб. Тел.: 56-24-68, Жанна.

• Диван (новый) на телевизор (Корея, Япония). Тел.: 59-12-77.

ПОЗДРАВЛЕНИЯ

• **Свету Раткевич** – с рождением ребенка. Желаем счастья, здоровья. Родные.

• Дорогую доченьку **Оленьку Кукушкину** – с днем ангела! Желаю крепкого здоровья, счастья, сильной воли и терпения. Пусть сбудутся все твои мечты. С пожеланиями мама.

• Дорогую **Людмилу Скарс** – с днем рождения! Всей душою успехов желаем, удачи большой! Не ведать напастей, не знать непогоды. Здоровья и счастья на долгие годы! Гала и Оля.

• Внученька **Женечка**, тебе 20 лет. Поздравляем тебя с днем рождения. Желаем тебе крепкого здоровья. Пусть каждый день твой будет светлым. Счастливой будь, хоть будет трудно иногда. Любимой будь, любовь спасает нас всегда. Будь умницей и расти Данилку. Твои бабушка и Денис.

• Любимую маму и бабушку **Альбину Васильевну Плюснину** – с днем рождения! Ты в детстве для нас была всегда и самой доброй, и прекрасной самой. Пускай с тех пор уже прошли года, ты остаешься лучшей в мире мамой! Тебя сердечно поздравляем мы, желаем радости, здоровья, силы. Так будь счастливой, мамочка моя. Чтоб в жизни все, как ты захочешь, было. Твои дети и внучата.

• **Альбину Васильевну Плюснину** – с днем рождения! Сегодня и всегда желаю тебе счастья. Храни тебя судьба от мрака и ненастья, от злого языка, от тяжкого недуга, от умного врага, от мелочного друга. И дай тебе Господь, коль это в его власти, – здоровья, долгих лет и много-много счастья. С уважением Наталья Сергеева.

• Тетю **Аллу Плюснину** – с днем рождения! Пусть солнца луч растопит все невзгоды, и хоть на миг забудутся дела. Желаю от души безоблачной погоды, здоровья, счастья и тепла. Наталья Сергеева.

• **Валентину Викторовну Верхотурову** – с днем рождения! Пусть будет прочной твоей жизни нить, пусть мудрость принесут тебе года. Сумей так наполненно прожить, чтоб не жалеть о прошлом никогда! Сергеевы.

• **Оксану Петрову** – с днем рождения! Желаем мира, солнца, смеха, улыбок, "бабок" и успеха. Кристина и Виталий.

• **Оксану Петрову** – с днем рождения! Молодость твоя пусть не убудет, а вместе с ней любовь и доброта. Пусть вечным гостем в доме твоем будут смех, счастье, мир и теплота. Яна и Павел.

• **Оксану Петрову** – с днем рождения! Желаем настроения отличного всегда и здоровья на года. Счастьем пусть горят глаза, и ведет тебя стезя вопреки любым помехам лишь к удаче и успехам. Твои дети.

• **Оксану Петрову** – с днем рождения! Желаем счастья и удачи, больших успехов и чудес. Пусть даже солнце светит ярче в твой день рождения с небес. Мама, бабушка, дедушка и Ярослав.

• Любимую жену **Катюшу Ярошевич** – с юбилеем! Люблю твои глаза, люблю твой взгляд. Целую тебя всю от головы до пят. Крепко обнимаю, целую. Твой Виктор.

• **Екатерину Ярошевич** – с юбилеем! Дорогая сестра, здоровья желаем, чтобы славно шли дела, чтобы премия была, чтобы денежки водились, чтоб мечты твои все сбылись! Целуем Болгаркины, Александровы, родня.

• Поздравляем **коллектив ВОС под руководством Галины Борисовны Роговой** с 80-летием образования организации. Сибирского здоровья, семейного счастья желаем. Поздравляем с круглой датой – для печали маловатой, а для радости и смеха возраст этот не помеха. Пусть же будет этот день животворен, как женьшень, как шампанское пьянит и удачей одарит. Коллектив АРДИ.

• Дорогую, любимую маму **Ольгу Сайгушеву** – с днем рождения! Я желаю всей душой, чтоб, не ведая печали, ты оставалась молодой! Здоровья, радости и счастья тебе на много лет. И пусть не будет дней ненастных, пусть ярче светит солнца свет! Твоя дочь Оля.

• Дорогую жену, маму, бабушку **Анну Григорьевну Фатину** – с днем рождения! День рожденья – особая дата. Этот праздник ни с чем не сравнить. Кто-то умный придумал когда-то имениннику радость дарить. Радость встречи, улыбки, надежды, пожеланья здоровья, тепла, чтобы счастье безоблачным было, чтоб успешными были дела. Муж, дети, внуки.

• **Дмитрия Игнатьева** – с днем рождения! Желаем много светлых дней, хороших преданных друзей, здоровья, счастья и любви на твоем жизненном пути. Жанна, Дима, Лена, Женя, Сергей и Татьяна.

• **Дмитрия Игнатьева** – с днем рождения! Желаем тебе от всей души широкого пути и неба голубого, улыбок, солнца, радости, любви и счастья в жизни самого большого. Григорьевы, Тугутовы.

• **Ивана Крохина** — с 16-летием! Желаем крепкого здоровья, успехов в учебе и всего самого доброго. Мы тебя любим. Мама и папа.

КУПОН ДЛЯ ПУБЛИКАЦИИ БЕСПЛАТНОГО ПОЗДРАВЛЕНИЯ в газете «Свеча»

_____ ☐ с днем рождения
_____ ☐ с днем свадьбы
_____ ☐ с праздником
_____ ☐ другое
_____
_____

Высылать по адресу: 1) **Ангарск-30, газета «Свеча»**, или принести по адресам: 1) 38 кв-л, 14 д. (ост. трам. «Московская»); 2) 8 мр-н, д. 3 (слева от кафе "Баскин Роббинс", ост. "Магазин "Центральный")
Публикуются только разборчиво написанные объявления.

Печатается в порядке очередности. В одном купоне должно быть только одно поздравление

ХРИСТОС ВОСКРЕС! ВОИСТИНУ ВОСКРЕС!
Христианская церковь «БЛАГОСЛОВЕНИЕ» поздравляет христиан города Ангарска с великим праздником Пасхи!
Желаем счастья, радости, благополучия и мира вам и вашим семьям!
Приглашаем вас на богослужения в церковь (за 10 мр-ном) каждое воскресенье в 10 ч.

Уважаемые ангарчане!

Опубликовать рекламу или объявление в нашей газете очень просто. Напоминаем, что для этого нужно сделать

Если вы хотите подать бесплатное объявление, найдите на рекламных страницах купон с соответствующими рубриками (1. Купон для объявлений о покупке, продаже, обмене и др., 2. Купон для поздравлений, 3. Купон для объявлений о знакомстве и сообщений), аккуратно вырежьте его из газеты, заполните, не забыв указать телефон или адрес, и отправьте по почте (**Ангарск-30, газета «Свеча»**) или принесите в редакцию по адресам: **38 кв-л, дом 14 (ост. трамвая «Московская»); 8 мр-н, д. 3 (около магазина "Центральный", слева от кафе "Баскин Роббинс")**. Непременное условие: купон нужно заполнить разборчиво, особенно номер телефона или адрес, в противном случае объявление публиковаться не будет.

Если ваше объявление должно выйти срочно, вы можете подать его на платной основе. **Тариф за срочность — 22 руб. за 1 газетную строку** (26 печатных знаков) за объявления от частных лиц (кроме объявлений об услугах), объявления об услугах и от предприятий — **29 руб. за 1 газетную строку.** Если объявление несрочное (должно выйти на следующей неделе), **1 строка будет стоить 14 руб.** Последний срок приема срочных объявлений в ближайший номер — среда, до 13 ч.

Расценки на рекламу (объявление в отдельной рамке с оформлением) — **26 р. за 1 кв. см.** Реклама на 1-й полосе — **59 р. за 1 кв. см.** Реклама в программе - **45 р.** Последний срок приема рекламы — вторник. Стоимость изготовления макета входит в стоимость рекламной площади. Если макет сложный, лучше обратиться в редакцию заранее.

Мы надеемся, что наши правила и условия, а также тираж вас устроят. Свои вопросы задавайте по тел.: **52-24-91, 67-22-94, 52-40-03.**

Обещаем, что с нашей легкой руки вы быстро осуществите все ваши желания — продадите, купите или познакомитесь!

ДАМЫ

· Молодая обаятельная девушка (22-170-60) желает познакомиться с молодым человеком, обладающим приятной внешностью, оригинальностью мысли, чувством юмора. Подробности при встрече. Ангарск-27, 013382.

· Познакомлюсь для серьезных отношений с порядочным мужчиной до 50 лет, желательно вдовцом, в последующем – для создания семьи. Вдова, воспитываю дочку. Ангарск-13, 25 03 748046.

· Самостоятельная женщина 50 лет (166-75) познакомится с мужчиной для серьезных отношений. Остальное при встрече. А может, мы когда-то не встретились? Ангарск-25, 580.

· Высокая, стройная, скромная блондинка (45-175-60), с в/о, без в/п, познакомится с добрым ласковым мужчиной. Ангарск-30, 527467.

· Симпатичная девушка хотела бы встретить надежного мужчину до 35 лет, для серьезных отношений. О себе: 27 лет, разведена. Ангарск-8, 530828.

· Независимая, одинокая, без в/п женщина для серьезных взаимоотношений приглашает к знакомству, если вы одиноки и хотите изменить свою жизнь к лучшему. Ваш возраст за 50. Телефон и вера в положительное исполнение желаемого. Ангарск-35, 25 00 464505.

· Для постоянных встреч познакомлюсь с мужчиной. Семейное положение значения не имеет. Встречи на вашей территории. О себе: 42-165-72, блондинка, с ч/ю, без в/п. Ангарск-19, 25 00 465310.

· Познакомлюсь с мужчиной для серьезных отношений. О себе: 31-166-52. Желателен номер телефона. Ангарск-41, 0218328.

· Нужен мужчина 45-60 лет, без материальных и жилищных проблем, без в/п, несудимый, эрудированный. Вдова полковника. Ирк. обл., п.Белореченский, 773566.

· Симпатичная женщина 38 лет (168-58), без особых проблем, познакомится с порядочным самостоятельным мужчиной приятной внешности, близким по возрасту. Ангарск-16, 2384446.

· Приятной внешности женщина 35 лет, невысокого роста, с ч/ю, познакомится с мужчиной приятным в общении, выше среднего роста, для встреч и более. Ангарск-38, 086254.

· Разыскивается мужчина 35-40 лет, не склонный к диванному настроению, ведущий активный образ жизни и умеющий обращаться с женщиной. Наличие чувства юмора и номер телефона обязательно. Мне 30 лет (163-59). Жду письма. Ангарск-13, 665.

· Моя подруга (23-170-52) очень симпатичная, стройная, стильная, серьезная, да и вообще классная девчонка – одна. Она думает только о работе, но хочет познакомиться с парнем 24-27 лет, ростом не ниже 180 см, серьезным, непьющим, холостым, без материальных проблем и только для серьезных отношений. От тебя номер телефона. Ангарск-32, 25 03 325637.

· Стройная, симпатичная, одинокая женщина (46-163-63) познакомится с мужчиной для дружбы на моей территории. Ангарск-32, 4081.

· Для приятного общения ищу мужчину, умеющего танцевать, и не только. О себе: 45-158-55. Место ваше. Телефон обязателен. Ангарск-29, 299591.

· Скромная миниатюрная девушка (24-160-50), с в/о, познакомится для серьезных отношений с мужчиной до 30 лет. Телефон обязателен. Ангарск-29, 299597.

· Помогу познакомиться с моей подругой – без в/п, доброй, спокойной, домашней кошечкой, натуральной блондинкой с голубыми глазами, 22-169-53, работающей. Телефон имеется. Судимых, пьющих, взрывных прошу не писать. Ангарск-26, 25 04 061596.

· Познакомлюсь с одиноким мужчиной без жилищных и материальных проблем, без в/п, ростом не ниже 170 см и не старше 60 лет, для серьезных отношений. Мне 56 лет (161-65), без в/п. Ангарск-30, 127733.

· Вдова (68-156), добрая, без жилищных проблем, желает познакомиться с мужчиной своего возраста. Телефон ускорит встречу. Ангарск-13, 037301.

· Надеюсь на встречу с одиноким мужчиной до 60 лет. О себе: работающая пенсионерка, 54-160-58. Телефон ускорит встречу. Ангарск-13, 590815.

· Желаю познакомиться с мужчиной до 65 лет, можно с огородом. О себе: 58 лет, работаю. Подробности при встрече. Ангарск-34, 25 03 155689.

· Бывшая наркозависимая, ВИЧ-отриц., имею ребенка 1,6 лет. У тебя тоже прошлое в прошлом, и ты одинок. Давай вместе начнем жизнь сначала. Мне 29 лет (167-50). Ангарск-31, 25 03 004969.

· Девушка для серьезных отношений познакомится с мужчиной до 30 лет. О себе: 20 лет, есть маленький сын. Остальное при встрече, которую вы назначите в письме. Ангарск-31, 1410.

· Очаровательная дама 40 лет с хвостиком (167-73), искушенная в сексе, в меру обеспеченная, желает познакомиться с таким же свободным мужчиной. Ваш номер телефона. Ангарск-12, 002379.

· Милая яркая блондинка 44 лет, с хорошей фигурой, ростом 168 см, ж/о, с в/о, м/о, трезвая, ценю ч/ю, оптимизм, нежность, опрятность. Жду своего самостоятельного порядочного мужчину. Ангарск-38, 70087846.

· Молодая, сексуальная, стройная ответит и встретится только с чистоплотным мужчиной без вредных привычек, с красивым телом и душой, любящим спорт, для редких, но ярких встреч. Отвечу на номер телефона. Ангарск-25, 60 2840321.

· Познакомлюсь с мужчиной, близким по возрасту, для дружбы и любви. Приспособленцев и из УК прошу не беспокоиться. О себе: 33-164-69. Ангарск-8, 25 03 619049.

· Буду рада знакомству с приличным мужчиной, ведущим ЗОЖ, с наличием культуры, имеющим неординарные фантазии. О себе: 35 лет, стройная, с в/о, ж/о, свободна. Ангарск-16, 7352510.

· Строгая милосердная госпожа (32-164-54), с в/о, приглашает испытать вашу покорность – очень сексуально! Ангарск-38, 2840325.

· Давай поможем друг другу, поддержим друг друга и, возможно, у нас что-нибудь получится. Мне 55 лет, спокойная, ласковая, приятной внешности. Вам до 63 лет. Ангарск-36, 945598.

· Для серьезных отношений приглашаю к знакомству простого, работящего, стройного мужчину до 55 лет, по гороскопу Водолей, Весы, Близнецы с числом рождения 14 или 19. О себе: блондинка (48-156-63), добрая, скромная, ценю честность и уважение. Пьющих и судимых прошу не беспокоиться. Телефон ускорит встречу. Ангарск-31, 25 03 438454.

· Блондинка 54 лет (160-60) желает познакомиться с добрым, простым, работящим мужчиной до 65 лет. Пьющих и судимых прошу не беспокоиться. Телефон ускорит встречу. Ангарск-31, 25 03 581241.

ПОХУДЕЙТЕ сейчас!
Помогу реально избавиться от лишнего веса и не набрать его снова
Гарантия 100%. Недешево
т. 51-33-47, 58-81-55

· Хочу встретить солидного щедрого джентльмена не моложе 35 лет, для нечастых романтических свиданий. Авто обязательно. О себе: 27-169-52, гарантирую чистоплотность, конфиденциальность. Ангарск-38, 25 03 531582.

· Симпатичная девушка 25 лет, с в/о, детей нет, приглашает к знакомству мужчину не моложе 27 лет. Хочу чувствовать себя как за каменной стеной. Если ты именно такой, я буду очень рада знакомству. Ангарск-38, 00148021.

Служба знакомств «РИМСКИЕ КАНИКУЛЫ»
НОВАЯ УСЛУГА!
Знакомство по Интернету с мужчинами Иркутска и Иркутской области
РЕЗУЛЬТАТ ОЧЕВИДЕН!
Тел.: 67-63-25

КАВАЛЕРЫ

· Приглашаю к знакомству даму, предпочитающую куниллингус. Возраст значения не имеет. Чистоплотность, конфиденциальность и прочее гарантирую. О себе: 31-172-70. От вас место для встреч. Ангарск-13, 121-380-395-21.

· Хочу познакомиться с женщиной! Возраст, вес, в/п, в/о, ж/о – так ли это важно в объявлении? Встретимся, и жизнь покажет, стоит ли нам быть вместе. О себе : 30-174-70. Напиши, родная. Ангарск-13, 308377.

· Симпатичный парень ищет надежную девушку от 22 до 30 лет, без особых жизненных проблем, для общения, дружбы и, возможно, создания семьи. Не спонсор. Желательно фото. Мне 30 лет, рост 174 см, ж/о, м/о. Ангарск-25, 25 01 573929.

· Если ты ценишь верность, искренность, какие бы ни были превратности судьбы, пиши. Рад ответить. Ангарск-9, УК 272/2, 7 отр., Белькову.

· Ребенок уже вырос, и вы все чаще остаетесь одна. Пришла пора подумать о себе, ведь вы еще молодая и красивая, а жизнь в 35-40 лет только начинается.. Напиши мне номер телефона. Ангарск-31, 252-53-88.

· Ищу девушку 20-26 лет для серьезных отношений. Нахожусь в млс, скоро выхожу. О себе: 25-178-70, спортивного телосложения, Стрелец, глаза голубые. Отвечу обязательно. Иркутск, ул.Писарева, 13, УК 272/3, Ватлину Денису Влад.

· Познакомлюсь для встреч и общения без взаимных обязательств. О себе: 46-170, обыкновенный, рабочей профессии, к алкоголю равнодушен. Нужна просто женщина. Ангарск-34, 328.

· Буду очень рад знакомству со свободной дамой для интимных отношений. О себе: 39-164-69, свободен, чистоплотен. Желателен номер телефона. Ангарск-21, 2202711.

· Одинокий мужчина приглашает к знакомству одинокую женщину. О себе: 39-164-72, порядочный. Устал от одиночества и надеюсь на встречу с вами. Ангарск-21, 25 98 157871.

· Мужчина (44-174-80), Стрелец, внешне симпатичный, не пью, не курю, очень люблю насыщенную жизнь. Хотел бы познакомиться с привлекательной женщиной 35-40 лет, не склонной к полноте. Остальное при встрече. Ангарск-6, 1216.

· Ау, девушка, женщина, би, лесби, порядочная, интересная, симпатичная, стройная, одинокая или с маленьким ребенком! Вас ищет одинокий мужчина, порядочный, 40-170-70, без в/п, м/о, ж/о. От вас письмо, можно с фото. Верну. Ангарск-13, 1860573.

· Познакомлюсь с девушкой до 25 лет, без в/п, с в/о, для создания семьи. О себе: рост 185 см, с в/о, работаю, в/п в меру, материально обеспечен. Ангарск-8, 0609247.

· Мужчина (55-175-85) желает познакомиться с простой, скромной, одинокой женщиной для серьезных отношений. Вдовец, в/п, ч/ю, м/о в меру, с в/о, судимостей, дачи пока нет. Ангарск-38, 0120.

· Вы одиноки и по вечерам скучаете? Я приглашаю молодую женщину 35-40 лет к приятному знакомству. Буду вам другом, любовником. Возможны серьезные отношения. О себе: холост, всё есть. Ангарск-33, 644306.

«Любимое» арт-клуб
т. 515-568, 549-107, 534-537
КЛУБ ЗНАКОМСТВ
ТВОРЧЕСКИЕ ВСТРЕЧИ
БАНКЕТНЫЕ ЗАЛЫ
закрытого типа с камином, до 25 чел.

· Холостой, интересный, обеспеченный мужчина с в/о познакомится с маленькой обаятельной женщиной до 40 лет. Напиши мне. Ангарск-31, 252-53-88.

· Симпатичный, порядочный (28-180-66). Познакомлюсь с некурящей стройной девушкой 23-25 лет с надеждой на серьезные отношения. Ангарск-33, 7001923.

· Познакомлюсь с женщиной до 40 лет, приятной внешности, для создания семьи. О себе: блондин, 40-170-61. Адрес: 664528, Иркутск, п.Марково, УК 272/19, Васильеву Игорю Николаевичу.

· Милые дамы! Хочу познакомиться с той, которая хотела бы всё, вплоть до звезды. И это реально. О себе: 25-180-59, без комплексов. Адрес: 664528, Иркутск, п.Марково, ИК 272/19, Притису Е.В.

· Только для серьезных отношений познакомлюсь с симпатичной стройной девушкой, женщиной до 35 лет. О себе: 41-172-70, работаю, разведен, алкоголь не употребляю, жилищно и материально обеспечен. Телефон ускорит встречу. Ангарск-8, 25 03 329124.

Международное агентство «РАНДЕВУ»
Выбери другую жизнь!
Международные знакомства
Гост. "Саяны", офис 302, тел.: 52-26-30 с 12 до 19 ч.

· Мне 28 лет, рост 178 см, неглупый и далеко не урод, полон жизненной энергии, Скорпион. Для очень серьезных отношений ищу молодую очаровательную ангарчанку. От вас желательно фото. Вы не разочаруетесь. Адрес: 664001, Иркутск, ул.Писарева, 13, УК 272/3, 3-35, Сивкову Виктору.

· Стройный мужчина 40 лет познакомится с одинокой обаятельной девушкой для серьезных отношений. Ангарск-35, 098962.

· Познакомлюсь с интересной женщиной для интимных встреч. О себе: 35 лет, рост 173 см. Телефон желателен. Подробности при встрече. Ангарск-25, 1506791.

Агентство знакомств
Ваше сердце одиноко? Поверьте, это ненадолго
психологические тренинги
работа с Интернетом
макияж, парикмахер,
профессиональное фото
Консультант-психолог ответит на все ваши вопросы
т. 677-000

· Познакомлюсь с женщиной для встреч. О себе: 37 лет, рост 172 см. Телефон ускорит встречу. Подробности при встрече. Ангарск-25, 1506790.

· Познакомлюсь для серьезных отношений с женщиной. О себе: 37 лет, рост 174 см, не женат. Телефон ускорит встречу. Ангарск-13, 780496.

· Познакомлюсь с одинокой состоятельной женщиной только для встреч. Ангарск-29, 6454413.

· Симпатичный мужчина познакомится с женщиной до 50 лет, для встреч. Желательна небольшая материальная помощь. Ангарск-27, 1820195.

· Познакомлюсь с женщиной для приятных встреч. О себе: 36-170-70. Ангарск-29, 5[illegible]

КУПОН для подачи бесплатного объявления о знакомстве в газету «СВЕЧА»
высылается по адресу: Ангарск-30, редакция газеты «Свеча»
Текст: _____
Адрес до востребования: _____
ОТМЕТЬТЕ РУБРИКУ:
☐ дамы
☐ кавалеры
☐ ищу друзей
☐ сообщения
Адрес в купоне должен состоять из номера почтового отделения и номера вашего документа. Чтобы связаться с автором объявления, нужно написать ЕМУ, а не в редакцию.

· Молодой человек (33-182-80), работает, познакомится с симпатичной скромной дамой, возможны серьезные отношения. Жилищно обеспечен, в/п в меру. Ангарск-36, 006842.

· Хочу познакомиться с симпатичной, стройной, некурящей, весёлой девушкой. О себе: 34 года, без в/п, по натуре домосед, нормальной внешности, не курю. Желательно фото. Ангарск-24, 8282.

· Для нечастых встреч познакомлюсь со скромной девушкой до 25 лет. Мне 34 года (175-75), м/о, в/о, ж/о, приятной внешности. Порядочность и материальную поддержку гарантирую. Ангарск-30, 252624.

· Познакомлюсь с порядочной и неглупой женщиной для серьезных отношений. О себе: 39-180-75, разведен, в/п в меру, рабочей специальности. Иркутск-39, 62 01 052881.

· Познакомлюсь с женщиной до 55 лет, средних параметров. О себе: 58-168-63, одинок, пенсионер. Ангарск-29, 25 03 991798.

· Приятный женатый мужчина (40-179-82), сексуальный, добрый, ласковый, познакомится с женственной, ласковой, чистоплотной, некурящей, приятной женщиной с условиями для встреч. Возможна материальная поддержка. Ангарск-25, 019546.

ИЩУ ДРУЗЕЙ

· Милая, симпатичная девушка (21 год) просит написать молодого офицера из воинской части г. Ангарска. Отвечу обязательно. Катерина. Ангарск-8, 25 04 403745.

· Привет, девчата! Если у вас есть ч/ю и вам нравится зеленый цвет, то ждем ваших писем. Нас двое. Нам 20 и 22 года. Ответим всем. Желательно фото и телефон. Ангарск-16, в/ч 3466 "М" , Герасимову Д.

Агентство «РИМСКИЕ КАНИКУЛЫ»
ПРОФЕССИОНАЛЬНЫЙ ФОТОГРАФ
ВИДЕОСЪЕМКА
представит вас в самом выгодном ракурсе
Тел для справок: 67-63-25

· Хочу познакомиться с женатым мужчиной 25-35 лет, которому не хватает в семье душевного тепла, который может быть хорошим другом. Мне очень одиноко. Ангарск-6, 25 01 574284, Наташа.

· Познакомлюсь с девчонкой без в/п, с ч/ю, 25-34 лет, для совместного отдыха летом. О себе: 20-176-67, спортивного телосложения, занимаюсь бодибилдингом, остальное при встрече. Пишите в эту рубрику. Назначайте встречу. Андрей.

· Ищу тех, кто серьезно практикует различные духовные практики. Пол и возраст значения не имеют. Отвечу лишь серьезным. Леопард. Ангарск-35, 25 04 218078.

· Мне 24. До "сети" не дотянутся, а общения катастрофически не хватает. Сообразительных мало, а дураков все больше и больше. Жду апокалипсис, кругом запреты. Жизнь прогрессирует даже здесь, и каждому есть что излюжить. У кого есть суть – пишите. Скуку не лечат, ее удаляют. Колючий. Ангарск-9, ИК 272/2, 10 отр. Иващенко Николай Сергеевич.

· Привет, я Маня (Шарпей). Если хотите познакомиться для серьезных отношения, то пишите. Мне 16 лет, рост 164, без в/п, с ч/ю. Я занимаюсь спортом (легкая атлетика). Тебе должно быть 16-18 лет, рост 167-180 см, спортивное телосложение, с ч/ю, в/п в меру, способный любить, ну и, конечно, приятной внешности. Если это ты, то пиши в эту рубрику. Я жду.

· Ищу друзей по переписке на тему: "Жизнь". Если у тебя нет друзей, никто не разделяет увлечений или просто хочешь познакомиться – пиши, и я стану тебе другом. Твой возраст значения не имеет. Керри. Ангарск-32, 25 03 326190.

· Привет! Меня зовут Л. Мне 22 года. Ищу друзей по переписке. Поговорим? Уверена – нам есть что обсудить. Могу поддержать любую тему, какую захочешь. Твой возраст не имеет значения. Ангарск-32, 075-725-452-86.

СООБЩЕНИЯ

· Тамара, вы назначили встречу на 27.03, но я получил письмо только в апреле. Кроме того, у меня изменился номер телефона. Все данные – в письме. Письмо – на почте. Александр.

· Кирилл, мальчик мой, вспоминай меня, вспоминай. Мальчик мой, мальчик мой! Кирилл, мне так хорошо с тобой. И если ты готов: "Люблю! Люблю тебя!" Твой Котенок.

· Люди, где вы? Ура, аллилуйя! Мне 12-160. Если кто заинтересовался – пишите ответ. Ворона. Ангарск-29, 503.

· Кирюша, милый мой, единственный, обожаемый! Милый, дорогой, мне так тебя не хватает, когда ты не со мной. Как ужасно, что мы врозь. Люблю тебя. Твой Котенок.

· На улице весна, но в душе вечный холод. Хочу любить, но не того, кто рядом. Мой друг теперь мне безразличен, расстаться же не хватит сил. Не знаю, что мне делать? Жить или тлеть в угоду всем? Клариса.

· Ярослав, не желаешь ли познакомиться со мной? Пока что могу предложить только переписку, но мы найдем темы для разговора, вот увидишь. Во всяком случае, попытаться стоит. Керри. Ангарск-32, 25 03 326190.

· Денис, находящийся в местах лишения свободы, мы познакомились случайно по телефону. И так же случайно потерялись. Мне очень тебя не хватает. Твое письмо я не получила. Позвони мне на старый номер или напиши. Анюта. Ангарск-8, 142753.

· Мысли кипят. Одиночество – не средство. Доступы ограничены, кругозор сокращен. Типичная обыденность бьет по нервам. Однополая жизнь, искаженная реальность, смысловые галлюцинации – следствия замороженного организма. Где найти? Кто знает? В чем средство? Колючий. Ангарск-9, ИК 272/2, Иващенко Н.С.

· Чернокнижница, на душе тоска, нравится ночь? Не думаю, что ты стареешь. У меня сейчас подобное состояние. Но я надеюсь, что это временно, и когда-нибудь все снова будут радоваться жизни. Пепел.

· Что чаще всего волнует молодых парней и девушек? Образование, любовь и взаимоотношения. Казалось, что имел любовь, но, оказывается, имел ложь и предательство. Ведь настоящая любовь не должна так быстро сгорать. Пепел.

· Привет, Ворона! Удачи тебе во всех начинаниях. Поздравляю всех сообщенцев с праздником 1 Мая. Маска.

· Люди, в чем смысл жизни? Чернокнижница, я, наверное, тоже старею. Марго. Ангарск-31, 25 04 400899.

· Митис и Веркут, давайте встретимся в пятницу возле маг. "Континент" (15 мр-н), в 18 час. У вас в руках "Свеча".

· Девушка (Ангарск-26, 02150026), получите на почте письмо.

· Забыть, что у неба нет дна, забыть упавшие в облака капли дождя. Забыть тот короткий век любви, о котором ты говорил. Девушка-кошка.

· Привет, Сэм! Прости, пожалуйста, что не смогла прийти. Напиши свой телефон и имя, и мы сможем договориться о новой встрече. Напиши еще что-нибудь о себе. Девушка-кошка.

· Привет, Митис и Веркут! Если вы, как и я, устали от одиночества, давайте встретимся в воскресенье, в 14 час., возле ТД "Лола". Жду встречи, как кошка "Китикета". Девушка-кошка.

· Привет, Митис и Веркут! Мы прочитали ваше сообщение. Вы нам приглянулись. Давайте встретимся в субботу на Аллее любви, возле сердца, в 16 час. Ждем. Маша и Настя.

Как всегда, мы поздравляем именинников этой недели. Желаем отличного настроения. Будьте счастливы! Удачи вам!

Оставайтесь с нами. Редакция.

312 пар официально зарегистрировали брак!!!
Центр знакомств «АЛЬЯНС»
ПРОВЕРЕННАЯ БАЗА ДАННЫХ, ФОТОКАТАЛОГ
Ангарск, 665813, а/я 240, ул. Чайковского, 1А, офис 306, , т.530-366, 508-048

ЖЕНЩИНЫ

575 (160-60-43) Зеленоглазая брюнетка, вдова, приятной внешности, добрая, спокойная по характеру, без материальных проблем, желает познакомиться с интересным серьёзным мужчиной.

642 (160-65-50) Приятной внешности женщина надеется на встречу с добрым порядочным мужчиной до 53 лет для серьёзных отношений.

665 (166-65-36) Вдова, в/о, приятной внешности, с ч/ю, без материальных проблем, желает познакомиться с умным интересным мужчиной, материально независимым, желательно с авто, для встреч, при взаимной симпатии возможны серьезные отношения.

705 Желаю познакомиться с приятным мужчиной, не лишенным порядочности и чувства юмора, без материальных проблем, для серьезных отношений. О себе: 162-50-29, привлекательная, общительная, без детей.

753 (163-53-33) Для серьезных отношений познакомлюсь со свободным мужчиной до 40 лет. О себе: обаятельная, ласковая и заботливая, с позитивным отношением к жизни.

777 (165-65-45) Симпатичная, доброжелательная, жилищно и материально обеспечена, в/о, спокойная, неконфликтная, нежная женщина. Готова принять в свою жизнь и душу доброго и надёжного мужчину. Внешность значения не имеет, рост выше 170см, от 45-57 лет, желательны в/о, ч/ю, стабильность в материальном положении. Жду вашего звонка!

766 (162-76-50) Симпатичная интересная женщина, обладающая всеми положительными чертами характера, хотела бы познакомиться с мужчиной до 52 лет, непроблемным, обеспеченным жилищно и материально, для серьёзных отношений.

802 (172-55-38) Молодая, приятная во всех отношениях женщина, без материальных проблем познакомится с мужчиной до 45 лет, серьёзным, самостоятельным, для встреч, в дальнейшем – серьёзные отношения.

803 (162-59-45) Приглашаю к знакомству самостоятельного серьёзного мужчину. О себе: добрая, ласковая, жилищно и материально обеспечена.

821 Вдова, добрая, спокойная (150-60-64), желает познакомиться с мужчиной до 70 лет средней комплекции, без в/п, для серьёзных отношений.

822 (170-55-23) Стройная симпатичная девушка, по характеру добрая, общительная, желает познакомиться с умным самостоятельным мужчиной до 30 лет для дружбы и общения, в дальнейшем – серьёзные отношения.

824 (165-63-24) Привлекательной внешности молодая девушка, в/о, детей нет, познакомится с мужчиной до 35 лет, самостоятельным, с чувством юмора, для серьёзных отношений.

825 (168-72-39) Приятная женщина с разносторонними увлечениями, общительная, ищет нежного доброго друга, самостоятельного, с чувством юмора, оптимиста, до 47 лет!

826 (160-47-34) Молодая обаятельная женщина, детей нет, желает познакомиться с мужчиной, обладающим чувством юмора, оригинальностью мысли, для серьёзных отношений.

МУЖЧИНЫ

93 (180-80-30) Образование высшее техническое, материально обеспечен. Увлечения: спорт, путешествия, компьютер, без в/п. Познакомлюсь с девушкой 23-30 лет, средней комплекции, без в/п, с в/о, для серьёзных отношений.

117 (167-70-48) Образование высшее, материально обеспечен, авто, ч/ю, добрый, спокойный. Познакомлюсь с женщиной от 35 лет, невысокого роста, можно с ребенком, для серьёзных отношений и создания семьи.

144 (191-93-30) Желаю познакомиться с женщиной до 42 лет, для серьёзных отношений. О себе: работаю, в/п в меру, воспитываю сына 11 лет, по характеру спокойный, неконфликтный.

198 (175-77-34) Образование высшее, без в/п, материально не зависим. Молодой мужчина желает познакомиться с женщиной от 30-35, можно с ребёнком, для серьёзных отношений и создания семьи.

225 (175-85-45) Мужчина средних лет, материально независим, жилищно стеснён, без в/п, по характеру неконфликтный, уверенный, способен оценить женщину по достоинству. Будет рад знакомству с женщиной до 45 лет, не склонной к полноте, для серьёзных отношений.

360 (173-68-34) Желаю познакомиться с женщиной до 35 лет, стройной комплекции, доброй, спокойной по характеру, ценящей семейные отношения, верность и взаимопонимание.

433 (178-80) Образование высшее, жилищно и материально обеспечен, авто. Буду рад знакомству с интересной женщиной, стройной, с в/о, без детей, до 43 лет, для серьёзных отношений и создания семьи.

504 (184-75-41) Серьёзный мужчина, жилищно и материально обеспечен, авто, без в/п, желает познакомиться с женщиной от 29-37 лет для серьёзных отношений и создания семьи.

541 (168-70-68) Вдовец, по характеру спокойный, без вредных привычек, желает познакомиться с женщиной, близкой по возрасту, доброй, отзывчивой.

572 (171-75-40) Вдовец, без в/п, доброжелательный, неконфликтный, воспитываю двоих детей. Желаю познакомиться с доброй отзывчивой женщиной до 40 лет, неполной, для серьёзных отношений.

596 (176-90-50) Одинокий мужчина, рабочей профессии, жилищно и материально независим, желает познакомиться с женщиной до 50 лет, средней комплекции, доброй, спокойной, для серьёзных отношений и совместного проживания.

613 (182-80-37) Познакомлюсь с женщиной от 32 лет, можно с ребёнком, для серьёзных отношений. О себе: работаю, жилищно независим. По характеру спокойный, доброжелательный, в/п в меру. Надеюсь на встречу с приятной женщиной.

616 (187-88-43) Приятный общительный мужчина, работаю, с ч/ю. Ищу симпатичную женщину, не склонную к полноте, можно с ребёнком, для создания семьи.

650 Молодой мужчина (178-82-30), с в/о, без материальных проблем, желает познакомиться с женщиной приятной внешности для встреч и более.

754 (190-90-45) Интересный мужчина, жилищно и материально обеспечен, желает познакомиться с привлекательной дамой до 42 лет, стройной, обаятельной.

762 (180-75-44) Одинокий мужчина, спокойный по характеру, познакомится с приятной женщиной, желательно блондинкой, для дружбы и встреч, в дальнейшем серьёзные отношения.

807 (185-83-50) Интеллигентный мужчина, в/о, жилищно и материально обеспечен, желает познакомиться с молодой привлекательной женщиной 25-30 лет, стройной, без детей, для серьёзных отношений.

823 (177-92-47) Буду рад знакомству с доброй отзывчивой женщиной до 47 лет, для серьёзных отношений. О себе: разведён, работаю, воспитываю сына 12 лет.

Поздравляем ангарчан с праздником СВЯТОЙ ПАСХИ!

В дни святой пасхальной недели
около магазина «Рассвет» (182 кв-л)
вы сможете приобрести:

- **куличи**
- **необыкновенно нарядные пасхальные яйца**
- **многое другое для праздничного стола**

1 мая, в День Светлой Пасхи, мы ждем вас около ДК «Современник» и ДК нефтехимиков
и предлагаем:

- **всем известные фирменные шашлыки «Пальчики оближешь»**
- **кулинарную продукцию**
- **хорошее настроение от наших веселых продавцов!**

Доставка обедов и ужинов на дом и в офис
Тел.: 67-55-60, 56-62-56

ТРЕБУЮТСЯ ПЕЛЬМЕНЩИЦЫ
(работа на выгодных условиях)

Лицензия ТД №0004397

«РЕГИОН-ТУР» приглашает:

Свадебные путешествия

Разрабатываем и формируем туры для новобрачных в любую страну мира и в регионе.

Лучший подарок к свадьбе – это незабываемое путешествие!

Базы отдыха

«Звездный» от 500 р./вых.
«Ангарская Горка» от 180 р./сутки без пит.
«Лесная Поляна» от 85 р./сутки без пит.
«Голубой Залив» от 1100 р./сутки
«Бурдугуз» от 500 р./сутки
«Металлург» от 500 р./сутки
«Голубые Ели» от 370 р./сутки
«Утулик» от 500 р./сутки
«Прибайкальская» от 540 р./сутки
«Сагаан-Дали» от 460 р./сутки

Набираем группы на летний период:

1. Отдых в Туапсе - 15 дней, 16500 р.
2. Детский отдых в Турции - 15 дней, 28000 р.
3. Автотур по Европе - 8 дней, 23000 р.
4. С.-Петербург-Финляндия - 5 дней, 14000 р.
5. Китай, санаторий (Удалянчи) - 15 дней, 9780 р.
6. Москва экскурсионная - 5 дней, 10000 р.
7. С.-Петербург экскурсионный - 5 дней, 12000 р.
8. Молодежный лагерь в Болгарии - 21 день, 25000 р.

Как нас найти:

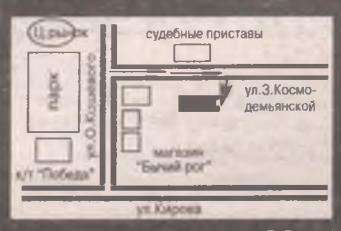

Тел.: 51-22-45, 51-36-11,
с 9 до 19 ч., без обеда, в субб. до 15 ч.,
выходной — воскресенье

Любой пляж мира

ОАЭ - от 420 у.е., **Египет** - от 410 у.е.,
Греция (шуба+отдых) - от 130 у.е., **Куба** - от 1999 у.е.
Мексика - от 2890 у.е. и другое!

Санатории:

Иркутская область - от 380 р./с
Подмосковье - от 850 р./с
Черное море - от 650 р./с
и любой санаторий России, СНГ, мира
Тур выходного дня (пятница-воскресенье), 1500 р.

Китай

ПЕКИН от 457 у.е., **о.ХАЙНАНЬ** - от 1375 у.е.
МАНЬЧЖУРИЯ: автобус - 5300 р., поезд - 6900 р., авиа - 11050 р.
ХАРБИН: автобус - 8500 р., поезд - 9200 р. **ДАЛЯНЬ** (прямой авиаперелет):
оздоровительный тур (15 дн.) - от 323 у.е., майские праздники (8 дн.) - от 390 у.е.,
детский лагерь (с 20 июня 11 дн.) - от 465 у.е. **БАЙДАЙХЭ** - летний отдых, от 306 у.е.
УДАЛЯНЬЧИ - лечебный тур (15 дн.) - от 21000 р.

Закрытие сезона! Вылет в Таиланд 2 мая, 12 дней, от 889 у.е.

Большой выбор экскурсионных автобусных и авиа-туров в страны Европы:

Швеция, Финляндия, Франция, Германия, Чехия, Голландия, Люксембург, Италия, Испания, Греция ...

Турция из Москвы от 299 у.е.

ВНИМАНИЕ! Прямые рейсы Турция из Иркутска с 13 июня, от 920 у.е.!

ГИГАНТ-КРОССВОРД

Фабрика вкусных блюд «Пальчики оближешь»
Фирменные пельмени в магазинах города
т. 67-55-60, 56-62-56

Ответы на гигант-кроссворд — в следующем номере

По горизонтали:

1. Служебное поручение, связанное с поездкой вне места работы. 6. Неиспользованная часть средств. 9. Человек, который произвел переворот, открыл новые пути в какой-либо области жизни, науки, производства. 17. Рвань на финише. 18. Лицо, дающее сигнал к началу спортивного соревнования. 19. Стремительно падающий с высоты поток воды. 20. "Сопливый" гриб. 22. Белый медведь (разг.). 23. Оно позволяет видеть сквозь стену. 24. Сказочная сладкоголосая птица с женским лицом и женской грудью. 26. Ровно смотанные нитки. 27. Коллективное решение после обсуждения. 30. Мошки, донимающие туристов. 33. Большая толстая шаль, используемая так же, как одеяло. 35. Преграда, завал. 37. Человек, опытный в морском деле. 39. Клоун-сатирик, основатель династии артистов, дрессировщиков. 41. Смотрите фото. 43. Что находится под шляпкой гриба? 44. Тренировочный бой в боксе с целью всесторонней подготовки спортсмена к соревнованиям. 48. Человек одной с кем-либо религии. 50. Канделябр. 52. Смотрите фото. 53. Внимание. 58. Создатель "бокса". 60. Персонаж романа А. Дюма "Три мушкетера". 62. Смотрите фото. 64. Стая рыб, птиц. 66. Спортивный тренировочный снаряд для создания дополнительной нагрузки при выполнении физических упражнений. 68. Форма английского ... позволяет войти в салон, не снимая цилиндра. 70. Сторона прямоугольного треугольника. 71. Роман В. Гюго. 73. Глупый, непонятливый человек, дурак. 75. Поддельный, фиктивный документ. 78. Русский писатель, автор повести "Слепой музыкант". 81. Передвижение военного отряда с целью передислокации. 82. Форма имен и глаголов, обозначающая количество предметов. 83. Норвежский композитор. 85. Имя того самого лейтенанта Шмидта, отца бесконечного количества детей. 88. Письменное контрольное упражнение. 90. Смотрите фото. 92. Молодой лес. 94. Ударный народный музыкальный инструмент, род бубна. 96. Болгарский писатель. 97. Игрой на балалайке небезызвестный ... довел до обморока своего создателя. 98. Высокообразованный, культурный человек, занимающийся наукой, искусством.

По вертикали:

1. Может быть вареной, копченой и ливерной. 2. Государственный чиновник в феодальном Китае. 3. Инертный газ. 4. Заявление в суд. 5. Вечный враг мышки Джерри. 7. Излишняя торопливость. 8. Химический элемент, металл. 10. Червь для жабы, жаба для змеи, змея для свиньи, свинья для человека и человек для червя (одним словом). 11. Лесной жаворонок. 12. Лист хвойного дерева. 13. Дождливая, пасмурная погода. 14. Инвентарь для игры в теннис. 15. Математическое упражнение, требующее некоторых действий над числами. 16. Республика ... и Герцеговина. 21. Голландский матросский танец. 25. "Хобот" у чайника. 26. Транспортное средство. 28. Старинная верхняя крестьянская одежда в виде кафтана без воротника. 29. Старинный щипковый музыкальный инструмент. 31. Упадок, деградация. 32. Ручное сельскохозяйственное орудие. 34. Искусный работник. 36. Крутой взлет, крутой подъем самолета. 38. У тетушки Фелицы есть четыре сестрицы: из них две-то хвалятся: "Мы делать горазды!" (народная загадка). 40. Река в Зап. Европе. 42. Состояние человека. 45. Режиссер фильма "Гранатовый браслет". 46. Кличка пса пушкинских семи богатырей. 47. Мелководный участок русла реки. 49. Непоседа. 51. Тригонометрическая функция. 54. Древнее государство, знаменитое своим воспитанием. 55. Чувство, неведомое безбожникам и пессимистам. 56. Город в Германии, местопребывание правительства ФРГ в 1949-1994 годах. 57. Мясо без костей и хрящей. 59. Действие наудачу в надежде на счастливый исход. 61. Копеечная часть доллара. 63. Белый клен. 64. Один из лучших советских мастеров тройного прыжка. 65. Свод положений, имеющих догматический характер. 67. Изображение, которое остается на поверхности от ноги человека или животного. 69. Завершение, конец. 70. Пшеничный хлебец замысловатой формы. 72. Плод дуба. 74. Этот интеллигент был выпорот жителями "Вороньей слободки" за то, что не тушил свет в уборной. 76. Картонная рамка с вырезом для рисунка, книжной иллюстрации, фотографии. 77. Палуба средней надстройки на современных гражданских судах. 78. В народе не зря говорят: "Запас ... не тянет". 79. Часть суши, полностью окруженная водой. 80. Нарицательная стоимость, обозначенная на ценных бумагах. 84. Ненастье с громом и молнией. 85. Сельскохозяйственная культура. 86. Лучший друг гайки. 87. Счетная доска у древних греков. 89. Карточный круг. 91. Предок ЗИЛа. 93. Травянистое растение, применяемое в текстильной промышленности. 95. Деревня у казахов.

ТЕСТ: Что вам носить этой весной?

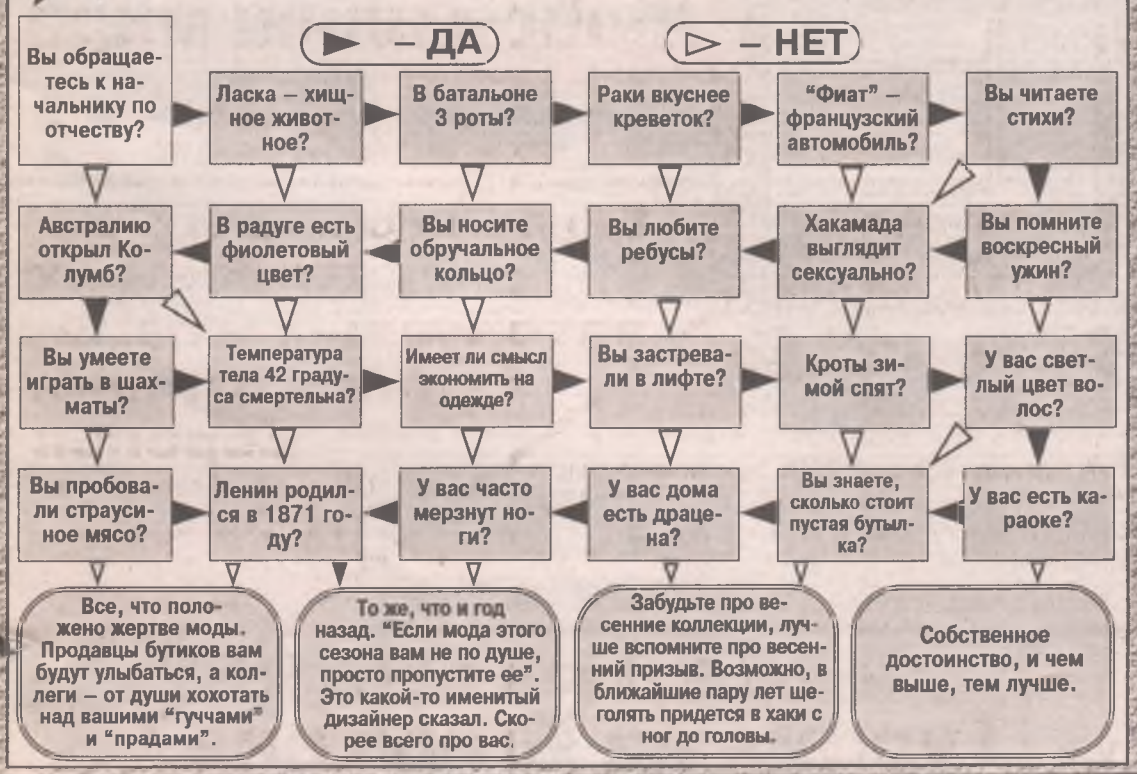

Ответы на гигант-кроссворд прошлого номера

По горизонтали: 1. Коган. 4. "Мятеж". 6. Максакова. 11. Штука. 13. Жираф. 16. Черепаха. 17. Прогнозирование. 18. Крокодил. 19. Гуров. 20. Лязг. 22. Очко. 24. "Враги". 27. Обновка. 29. Кафе. 32. Кряж. 34. Взяточник. 36. Ибсен. 38. Лежен. 40. Еланча. 43. Страхование. 44. "Истина". 47. Опрятность. 50. Рассольник. 53. Лазарет. 54. Кларнет. 57. Терпимость. 59. Стругацкие. 61. Игуана. 62. Расставание. 68. Викинг. 70. "Лотос". 71. Износ. 72. Гладиатор. 73. Папа. 75. Духи. 78. Стеллаж. 82. Тальк. 84. Еней. 85. Желе. 86. Арена. 92. Пуговкин. 93. Кораблекрушение. 96. Покамест. 97. Даяна. 98. Кювет. 99. Опричнина. 100. Собко. 101. Донор.

По вертикали: 1. "Кочегар". 2. Гертруда. 3. Напев. 4. Муха. 5. Жюри. 6. Могила. 7. Кио. 8. "Атис". 9. Оно. 10. "Авалон". 11. Шеин. 12. Аура. 13. Жаков. 14. Радиация. 15. Феллини. 21. "Забияка". 23. Чеканка. 25. Долото. 26. Гейне. 28. "Школа". 30. Цвет. 31. Акки. 33. "Гидроцентраль". 35. Энциклопедист. 37. Сфера. 39. Жизнь. 41. Пан. 42. Чаттертон. 45. Скарлатти. 46. НЛО. 48. "Ткачи". 49. Орало. 51. Сарду. 52. Лиепа. 55. Трест. 56. Океан. 58. Маг. 60. Гон. 61. Ислам. 63. "Арго". 64. Счастье. 65. Ариэль. 66. Артмане. 67. Икра. 69. Гиады. 74. Аналогия. 76. Хамелеон. 77. Антипод. 79. Трактор. 80. Легато. 81. Белена. 83. Ковка. 86. Ананд. 87. Пинк. 88. Рост. 89. Ткач. 90. Кикс. 91. Лото. 94. Лор. 95. Ури.

Газета «Свеча»
Адрес: г.Ангарск, 38 кв-л, 14 дом.
Главный редактор — Александр Сидоров.

Телефоны редакции:
Редактор: 52-67-46, корреспонденты: 52-98-12.
Отдел приема объявлений и рекламы: 52-40-03, 52-24-91, рекламное агентство (8 мр-н, д. 3): 67-22-94 .

E-mail: svecha@irmail.ru.
Тираж 18200 Заказ 933
Газета зарегистрирована в ВСРИ под ПИ № 13-0545. Подписной индекс — 51520. Отпечатана в ОАО НПО "Облмашинформ". Иркутск, ул. Советская, 109Б. Подписано в печать в 18.00 ч.

КРУПНЕЙШИЙ ОПЕРАТОР МОБИЛЬНОЙ СВЯЗИ ВОСТОЧНОЙ СИБИРИ

БАЙКАЛВЕСТКОМ

ВЕСЕННИЕ ПРЕДЛОЖЕНИЯ КОМПАНИИ:

СЕМЬЯ

представляет

ТАРИФНЫЙ ПЛАН "СЕМЬЯ"

Тарифный план предусматривает наличие только федерального номера телефона:
8 902 5xx xx xx, 8 902 1xx xx xx, 8 902 7xx xx xx, 8 908 6xx xx xx.
Подключиться на данный тарифный план возможно только с 1 по 31 мая .

Абонентская плата	Определитель номера	Стоимость эфирного времени, вне зависимости от времени суток и дня недели			
		Входящие звонки со всех мобильных Иркутской области	Исходящие звонки мобил БВК-мобил БВК		Мобил БВК- город, мобил других операторов Иркутской области
			"Любимые" номера	Остальные	
0 у.е.	0 у.е.	0 у.е.	0,02 у.е.	0,11 у.е.	0,22 у.е.

БЕСПЛАТНО предоставляется:
- Активация услуг: IP-телефония, Служба коротких сообщений,
- Переадресация вызова, Ожидание вызова, Конференц-связь

Другие условия:
- Приобрести данный тарифный план возможно только оплатив новое подключение,с новым номером
- Посекундная тарификация после первой минуты разговора.
- Разговор длительностью менее 6 секунд - не тарифицируется.
- Количество "любимых номеров" - не более 3.
- Абонентская плата за любимый номер - не взимается.
- "Любимыми" номерами могут быть исключительно мобильные БВК, вне зависимости от типа номера и стандарта:
  1.Для абонентов зоны "ЮГ" - мобильные БВК зоны ЮГ
  2.Для абонентов зоны "СЕВЕР" - мобильные БВК зоны СЕВЕР
- Льготная стоимость звонка на "Любимый номер" распространяется только на исходящие местные звонки.

"ПРОФИ 500"

представляет

ТАРИФНЫЙ ПЛАН "ПРОФИ 500"

Тарифный план предусматривает наличие только федерального номера телефона:
8 902 5xx xx xx, 8 902 1xx xx xx, 8 902 7xx xx xx, 8 908 6xx xx xx

Абонентская плата	Количество бесплатных минут1	Стоимость эфирного времени, сверх пакета, вне зависимости от времени суток и дня недели[2]		
		Мобил БВК-мобил БВК		Мобил-БВК-город
		Входящие	Исходящие	
33	500	0	0,06	0,15
Включенные в абонентскую плату минуты не расходуются при входящих звонках с мобильных телефонов ЗАО "Байкалвестком"				

Схема тарификации:
- [1] "пакет" минут (500), включенных в абонентскую плату, тарифицируется поминутно
- [2] каждая дополнительная минута, сверх "пакета", тарифицируется блоками по 10 секунд
- Первые 6 секунд бесплатно
- Абонентская плата начисляется из расчета 1/30(31) часть в день

БЕСПЛАТНО предоставляются услуги:
- Определитель номера
- Активация услуги "Служба коротких сообщений", "IP телефония"
- Переадресация вызова, Ожидание вызова, Конференц-связь
- Доступ к междугородной/международной линиям
- Доступ к услуге "роуминг"

"ПРОФИ 1000"

представляет

ТАРИФНЫЙ ПЛАН "ПРОФИ 1000"

Тарифный план предусматривает наличие только федерального номера телефона:
8 902 5xx xx xx, 8 902 1xx xx xx, 8 902 7xx xx xx, 8 908 6xx xx xx

Абонентская плата	Количество бесплатных минут1	Стоимость эфирного времени, сверх пакета, вне зависимости от времени суток и дня недели[2]		
		Мобил БВК-мобил БВК		Мобил-БВК-город
		Входящие	Исходящие	
49	1000	0	0,05	0,13
Включенные в абонентскую плату минуты не расходуются при входящих звонках с мобильных телефонов ЗАО "Байкалвестком"				

Схема тарификации:
- [1] "пакет" минут (1000), включенных в абонентскую плату, тарифицируется поминутно
- [2] каждая дополнительная минута, сверх "пакета", тарифицируется посекундно
- Первые 6 секунд бесплатно
- Абонентская плата начисляется из расчета 1/30(31) часть в день

БЕСПЛАТНО предоставляются услуги:
- Определитель номера
- Активация услуги "Служба коротких сообщений", "IP телефония"
- Переадресация вызова, Ожидание вызова, Конференц-связь
- Доступ к междугородной/международной линиям
- Доступ к услуге "роуминг"

Стоимость услуги GPRS (WAP/Internet), с НДС:

Тарифный план	"Пакет" переданных/полученных данных, включенных в абонентскую плату (Mb)	Стоимость сверх предоставленного "пакета", за 1 Mb (у.е.)	
		8.00 ч - 20.00 ч	20.00 ч - 8.00 ч
Профи 500, 1000	3	0,39	0,10

- Применяемая единица тарификации: для GPRS WAP- 1 kb, для GPRS Internet - 8 kb
- При тарификации округление производится в большую сторону до ближайшей единицы тарификации

Примечание:
1.С полным перечнем условий подключения и текущего обслуживания по данным тарифным планам Вы можете ознакомиться в офисах ЗАО "Байкалвестком" и на корпоративном сайте компании - www.bwc.ru
2.1 у.е. = 1 доллар США в рублях по курсу ЦБ РФ
3.Курс у.е. корректируется еженедельно.

"БАЙКАЛВЕСТКОМ" - МЫ ДАРИМ ВАМ ХОРОШЕЕ НАСТРОЕНИЕ !